ÖZEL AYKENT İLKÖĞRETİM OKULU

Deneyimli kadromuz ve çağdaş eğitim anlayışıyla sizlere en yakın özel okuluz.
Özel Aykent İlköğretim Okulu ve Anasınıfı 2008-2009 dönemi kayıtları başladı

2008-2009 EĞİTİM VE ÖĞRETİM YILI ÜCRETLERİMİZ

4-5 YAŞ	3.900 YTL
ANA SINIFI	4.150 YTL
1. SINIF	5.000 YTL
2-3-4-5-6-7-8	6.000 YTL

Ücretlerimize, eğitim-öğretim yemek, servis ve KDV dahildir

ANASINIFI 1, 2, 3. SINIFLARA HAFTADA 6 SAAT, 4-5-6-7-8 SINIFLARA HAFTADA 8 SAAT İNGİLİZCE

Gemlik-Orhangazi yolu 2.Km.
Umurbey Paşabahçeler Mevkii
Tel : 513 50 84 GEMLİK
www.aykentilkogretim.k12.tr

Kuruluş:1973

GemlikKörfez

GEMLİK'İN İLK GÜNLÜK SİYASİ GAZETESİ

Ağustos 2008 Cuma | www.gemlikkorfezgazetesi.com | 25 Ykr.

Cinnet intiharı

Bursa'da, 15 gündur tartıştığı imam nikahlı eşini sırtından vuran bir kişi, ardından da tabancayı kafasına sıkarak intihar etti. Haberi sayfa 3'de.

Ticaret ve Sanayi Odası Başkanı Kemal Akıt, Anayasa Mahkemesi'nin kararını değerlendirdi

Akıt, "Politikacılar bu karardan ders almalıdır"

Kemal Akıt, AKP'nin karadan sonra Türkiye'nin istikrarını sağlaması gerektiğini hatırlatarak, iş dünyasının buna ihtiyacı olduğunu söyledi.

Gemlik Ticaret ve Sanayi Odası Başkanı Kemal Akıt, Anayasa Mahkemesi'nin AKP'nin kapatılması ile ilgili davanın görüşülmesi sonunda, kapatılmama doğrultusunda karar çıkması üzerine, "Bu kararı politikacılılar bir ikaz görüp, ders çıkarmalıdırlar" dedi. Haberi syf 3'de.

Özel Aykent İlköğretim Okulu 6. Sınıf öğrencisi Sinem Aris'in SBS'de büyük başarısı

80 sorunun 80'nini de doğru cevapladı

21 - 22 Haziran tarihlerinde yapılan Seviye Belirme Sınavı sonuçları açıklandı. Gemlik'ten Özel Aykent İlköğretim Okulu 6. Sınıf öğrencisi Sinem Aris 80 sorunun tamamını doğru yanıtlayarak 500 tam puan alarak Gemlik birincisi oldu.

Gemlik Esnafı artık Bursa Esnaf Odaları İşyeri Denetleme ve Danışmanlık Grubu tarafından denetlenecek.

Esnaf sıkı denetim altında

İşyeri ve Çalışma ruhsatı olmayan esnafın en yoğun olduğu Gemlik ilçesinde denetimler bundan böyle Bursa Esnaf Odaları İşyeri Denetleme ve Danışmanlık Grubu tarafından denetlenecek. Esnaf Odası Başkanı İbrahim Talan yapılan incemlemelerde bir çok esnafın eksiklerini tespit ettiklerini söyledi. Haberi Syf 4'de.

Güne Bakış

Kadri GÜLER
kadri_guler@hotmail.com

Ders çıkarmak

Anayasa Mahkemesi'nin AKP'yi bir oy eksiği ile kapatmama kararı almasından önemli dersler çıkarılmalıdır.

Başbakanın karardan sonra yaptığı açıklamada, AKP'nin laikliği ortadan kaldıracak eylemlerin odağı olmadını söylemesi, verilen kararla çelişkidir. *Dev. 5'de*

Gemlik'ten Yurtkuran'a veda ziyareti

8 Ağustos 2008 tarihinde görevi sona erecek olan Uludağ Üniversitesi Rektörü Prof. Dr. Mustafa Yurtkuran'a Gemlik Üniversitesi Yaptırma, Yaşatma ve Koruma Derneği üyeleri tarafından veda ziyareti yapıldı.Yurtkuran veda ziyaretinde "Gidiyorum ama gözüm arkada, keşke biraz daha zamanım olsaydı, Gemlik'te istediklerimi yapabilseydim" dedi. Seyfettin Şekersöz'ün haberi Syf. 5'de

Buluşma

Gürhan ÇETİNKAYA

ATATÜRK

AKP kapatılmadı..

Beklendiği gibi son yıl aldığı hazine yardımından mahrum oldu.

Ulusumuz için umarım sağlıklı sonuçlar getirir..

AKP de üzerine düşen dersi çıkarır..

Bence AKP'nin ve onun başının yapması gereken tek şey var..

Atatürk ilke ve devrimlerini iyice özümsemek ve kendisi için yol gösterici olarak kayıtsız koşulsuz kabul etmek.

Bir de Atatürk'ün halkla karşı karşıya geldiğinde gösterdiği davranışları örnek almak..Ama ozde..

Ben AKP 'ye Atatürk'ün bir anısını anımsatayım ve okumalarına olanak sağlayayım.

Diğerlerini de zahmet edip araştırsınlar ve çok çok okusunlar.

Mutlaka okudukları her "anı " onlara ışık tutacak..

Belki de bir daha asla "gerilimin" tarafı olmayacaklar..

****

Gazi, çiftliğinde dolaşıp hava alırken oldukça yaşlı bir kadına rastladı. Attan inerek bu ihtiyar kadının yanına sokuldu.

- Merhaba nine.

Kadın Ata'nın yüzüne bakarak hafif bir sesle;

- Merhaba dedi.

- Nereden gelip nereye gidiyorsun?

Kadın şöyle bir duralayıp,

- Neden sordun ki, dedi. Buraların saabısı mısın? Yoksa bekçisi mi?

Paşa gülümsedi.

- Ne sahibiyim ne de bekçisiyim nine. Bu topraklar Türk milletinin malıdır. Buranın bekçisi de Türk milletinin kendisidir. Şimdi nereden gelip nereye gittiğini söyleyecek misin?

Kadın başını salladı.

- Tabii soyleyecegim, ben Sincan'ın köylerindenim bey. otun güç bittiği, atın geç yetişdiği kavrulk koylerinden birindeyim. Bizim muhtar bana [illegible] geldim.

[illegible] Paşanızı görmem için. Başını pek [illegible] da. Benim iki oglum gavur harbinde şehit duştu. Memleketi gavurdan kurtaran kişiyi bir kez gormeden olmeyeyim diye hep dua ettim durdum. Ruyalarıma girdi Gazi Paşa. Bende gun demeyip muhtara anlatınca, o da bana bilet alıverip saldı Angaraya, giceleyin geldimdi. Yolu neyi de bilemedigimden işte agşamdan belli boyle kendimi ordan oraya vurup duruyom bey.

- Senin Gazi Paşa'dan başka bir isteğin var mı? Kadını birden yuzu sertleşti.

- Tovbe de bey, tovbe de! Daha ne isteyebilirim ki.. O bizim Vatanımızı gurtardı. Bizi düşmanın elinden kurtardı Şehitlerimizin mezarlarını onlara çignetmedi daha ne isteyebilirim ondan? Onun sayesinde şimdi istedigimiz gibi yaşıyoruz. Şunun bunun gavur dolunun kopeği olmaktan onun sayesinde kurtulmadık mı? Buralara bir defa yuzunu gormek, ona sağol paşam! Demek için duştum. Onu gormeden olursem gozler im açık gidecek. Sen efendi bir adama benziyon. bana bir yardım ediver de Gazi Paşayı bulacagım yeri deyiver. Atatürk'ün gozleri dolu dolu olmuştu, çok duygulandıgı her halinden belliydi. Bana donerek,

- Goruyorsun ya Gokçen, işte bu bizim insanımızdır... Benim koylum, benim vefalı Türk anamdır bu.

Attan indim. Yaşlı kadının elini tuttum anacığım dedim, sen gökte aradığını yerde buldun, rüyalarını süsleyen, seni buralara kadar koşturan Gazi Paşa yani Atatürk işte karşında duruyor.

Koylu kadın bu sözleri duyunca şaşkına dondü. Elindeki değneği yere fırlatıp, Ataturk'ün ellerine sarıldı. Görülecek bir manzaraydı bu.

İkisi de ağlıyordu. İki Türk insanı biri kurtarıcı, biri kurtarılan, ana oğul gibi sarmaş dolaş ağlıyorlardı. Yaşlı kadın belki on defa optu atanın ellerini. Ata da onun ellerini optü. Sonra heybesinden küçük bir paket çıkarttı. Daha doğrusu beze sarılmış bir koy peyniri. Bunu Atatürk'e uzattı;

- Tek ineğimin sütünden kendi ellerimle yaptım Gazi Paşa, bunu sana hediye getirdim. Seversen gene yapıp getiririm. Paşa hemen orada bezi açıp peyniri yedi. Çok beğendiğini soyledi. Sonra birlikte köşke kadar gittik.

Oradakilere şu emri verdi;

'Bu anamızı alın burada iki gün konuk edin. Sonra koyune goturun. Giderken de kendisine üç inek verin benim armaganım olsun'

Umurbey Kayalar Cafe'nin temeli atıldı

Seyfettin ŞEKERSÖZ

Umurbey'de Belediye tarafından ihalesi yapılan Kayalar kafeterya'nın temeli Belediye Başkanı Mehmet Güler'in de katılımıyla düzenlenen törenle atıldı. Gemlik körfezine kuş bakışı bakan ve Celal Bayar Vakıf Müze, Kütüphane ve Anıt mezara çok yakın bir konumda olan Kayalar Cafe Umurbey açısından da çok önemli yer olacak.

Bunun bilincinde olan Umurbey Belediyesi Yüksek Mimar İsmail Kındır ile birlikte bir proje üretti, bu projeye göre bodrum katta 153,64 m2, zemin katta 144,67 m2, çatı arasında 74,93 m2 olmak üzere toplam 373,24 m2 inşaat alanı bulunuyor.

Kayalar kafeterya'nın 27 Haziran 2008 tarihinde gerçekleşen ihalesinde en düşük fiyatı veren firma Bora Yapı hazırlıklarını tamamlayarak temel atma töreni gerçekleşti.

Umurbey Belediye başkanı Fatih Mehmet Güler temel atma töreninde yaptığı konuşmada "Bu gün ilk harcını attığımız Kayalar Kafeyi 3 ay gibi kısa bir zamanda tamamlayıp açılışını yine hep birlikte yapacağız. Tesisimiz hayırlı, uğurlu olsun" dedi. Umurbey halkının büyük ilgi gösterdiği ve dualar eşliğinde yapılan temel atma töreninin ardından kurban kesildi.

BAYTAŞ

SATILIK - KİRALIK LÜX DAİRELER ve İŞYERLERİ

www.baytasinsaat.com.tr

BAYTAŞ ESİN APARTMANI	MANASTIR'DA MÜSTAKİL VİLLALAR
Balıkpazarı Mahallesi 102 m2 2+1 normal daireler, 120 m2 3+1 normal daireler, 180 m2 4+1 dublex daireler, Toplam 24 Daire, 4 İşyeri Dış cephe ısı ve su yalıtımlı siding kaplama, Doğalgaz Kombi Sistemi, Otoparklı, Asansörlü, Hazır Mutfak, Dış kapı çelik kapı, İç kapılar amerikan kapı, Salon ve odalar laminant parke, Islak zeminler seramik	200 m2 4+1 3 adet bahçe dublex 180 m2 3+1 3 adet çatı dublex Isı ve su yalıtımlı dış cephe kaplaması, Doğalgaz Kombi Sistemi, Otoparklı Hazır Mutfak, Dış kapı çelik kapı, İç kapılar amerikan kapı, Salon ve odalar laminant parke, Islak zeminler seramik

SATILIK DAİRELER

BAYTAŞ ZÜMRÜT SİTESİ, Manastır 2. Durak'ta, Muhteşem deniz manzaralı, 3+1 ve 4+1 normal daireler.

BAYTAŞ GÜMÜŞ SİTESİ, Manastır'da, Okula yakın, Muhteşem deniz manzaralı, Otoparklı, 2+1 ve 3+1 normal daireler.

BAYTAŞ İŞ MERKEZİ, Bursa Carrefour karşısında, Final Dershanesi'ne yakın, Ofis ve Mağazalar.

Gemlik Kafoğlu Apartmanı'nda, muhteşem deniz manzaralı , asansörlü, kaloriferli 3+1 150m2 normal daire

KİRALIK DAİRELER ve İŞ YERLERİ

BAYTAŞ KÖRFEZ SİTESİ, Gemlik girişi muhteşem deniz manzaralı 150 m2 3+1 normal daire

BAYTAŞ KÖRFEZ SİTESİ, Gemlik girişi 110 m2, asma katlı işyeri

www.baytasinsaat.com.tr Tel: 513 42 21 Fax: 513 17 94

Ticaret ve Sanayi Odası Başkanı Kemal Akıt, Anayasa Mahkemesi'nin kararını değerlendirdi

Akıt, "Politikacılar bu karardan ders almalıdır"

Kemal Akıt, AKP'nin karadan sonra Türkiye'nin istikrarını sağlaması gerektiğini hatırlatarak, iş dünyasının buna ihtiyacı olduğunu söyledi. Akıt, ekonomiye yönelilmesini istedi.

Gemlik Ticaret ve Sanayi Odası Başkanı Kemal Akıt, Anayasa Mahkemesi'nin AKP'nin kapatılması ile ilgili davanın görüşülmesi sonunda, kapatılmama doğrultusunda karar çıkması üzerine, "Bu kararı politikacılılar bir ikaz görüp, ders çıkarmalıdırlar" dedi.

Gazetemizin muhabirinin sorularını yanıtlayan Kemal Akıt, Anayasa Mahkemesi'nin kararını olumlu bulduğunu, ülkenin istikrara ihtiyacı bulunduğunu belirterek şöyle konuştu:

" Bunudan sonra güncel mevzu ekonomi olmalı. Hükümet, unutulan ekonomiye dönmeli. Kapatıldı, kapatılacak tedirginliğini üzerimizden atmalıyız.

Dört elle AB yolunda ki eksiklikleriniz tamamlamalıyız. Türkiye hukuk devleti olduğunu bu kararla göstermiştir.

Bu karardan AKP ve ve diğer partiler ders almalıdırlar. Hukuk çizgisinden, laiklikten çıkmamalıdır.

AKP bu karardan sonra Türkiye'nin huzur ve istikrarını saglamalıdır.

İş dünyasının buna ihtiyacı vardır. Artık, önümüzü görmek istiyoruz.

Hükümetin öncelikli politikası türban olmamalı, partiler arasında çatışma yaşanmamalıdır.

Biran önce AB'ye girmek için ne gere kirseyapılmalıdır. Ekonomi ve insanımız bunu istiyor.

Tartıştığı imam nikahlı karısını tabancayla öldürdü

Cinnet intiharı

Bursa'da, 15 gündür tartıştığı dini nikahlı eşini sırtından vuran bir kişi, ardından da tabancayı kafasına sıkarak intihar etti.

Edinilen bilgiye göre, olay merkez Osmangazi ilçesi Alacahırka Mahallesi Çongara Sokak üzerinde meydana geldi. 1,5 yıl önce eşi Serkan E.'den boşanarak 4 yaşındaki kızı Ceren'i yanına alan Saadet Irğa (20), 9 ay önce eşinden boşanan ve bir engelli çocuğu olduğu belirtilen Eren Türkoğlu (27) ile imam nikahıyla birlikte yaşamaya başladı.

15 gündür sürekli tartıştıkları belirtilen ailenin sabah evlerinden çıkmaması üzerine, Saadet Irğa'nın annesi Sevil Irğa, pencere camını kırarak içeri girdiğinde çiftin cesetleriyle karşılaştı.

Mahalle sakinlerinin ihbarı üzerine olay yerine gelen güvenlik güçleri, evde oturur vaziyette bulunan Saadet Iğra sırtından, Eren Türkoğlu'nun da şakağından vurulduğunu tesbit etti. Olayda kullanılan tabanca da evde bulundu.

Bu arada, mahalle sakinleri, silah sesi duyduklarını ancak havaya ateş edildiğini düşünerek ilgilenmediklerini söyledi. Olayla ilgili soruşturma başlatıldı.

Yazı YORUM

Diş Hekimi
Özcan VURAL
ozcanvural1933@hotmail.com
www.milliyet/blog/özcan vural

Haram yiyenler...

Doğruları yazanlar , haram yiyenleri açıklayanlar, bu kişiler veya onları ortakları tarafından sevilmiyor..

Yürekleri ve insanlıkları olmadığı içinde dedikodularla, imzasız yazılar, e-mailler ile bizlere hakaretler yagdırıyorlar..

Aslında bunlar bizim doğru yolda olduğumuzu gösteriyor.

Bizlere ,yani doğru yolda olanlara güç veriyor..

Dini kendine alet edenler , dini saptırarak para kazanmaya çalışanlar, kendi günahlarını gizlemek için sizi suçlayıp öbür dünya da cehenneme gideceğimizi soyluyorlar..

Ben de Allah'ına inanan hakiki Müslüman olarak diyorum ki; Kendilerinden farklı düşünen insanlara aşagılık sıfatlarla hakaretler yağdıran,

Müslumanlıgı yaptıkları pisliklere eş değer tutan,İslami mücadele adı altında çirkefin de çirkefi bir dille saga sola çamurlar sıçratan adamlar, o "kıldan ince kılıçtan keskince" koprüden geçip gideceklerini zannediyorlarsa . Söyleyeyim:

Ben onlardan once geçmiş olacagım bunu bilin..

Ülkede binlerce sigortasız çalıştırılan işçi varken, 15 yaşındaki oglunu "yaz tatillerinde çalıştı" diye sigortalayan, oğluna çemicikler ,yumurtalar ,mısırlar alanlar "altından ırmaklar akan" cennet bahçelerinde agırlanacaksa...

O gelmeden ben o sofrada olacagım..

Onlar cehennem kapısında beklerken ben cennet kapısından ruzgar gibi geçip ulu tanrının huzurunda olacagım..

Eş, dost kayırmacılığının ayyuka çıktıgı bir iktidar devrinde, mal mülk durumları artık hesaba gelir olmaktan çıkmış particiler öteki dunyalarını kurtardıklarını zannediyorlarsa, yine soyleyeyim;

Bu dunya da partilerden kuruş almamış benim gibi doğrular, öteki dunyada cayır cayır yanmaz diye düşünüyorum...

"Haksızlıklar karşısında susan dilsiz şeytandır" (Bir ayet) şeklindeki Kuran' da ki bir ayete ragmen, biber gazı atanları ya da cop vuranları degil de, biber gazı yiyenleri ya da sırtı coplananları suçlu bulanlar .

Dini gazetelerinde azgın tekelerini koruyanlar, genç kızlara saldıranlar , yetim hakkı yiyenler, iktidara yalakalık yaparak ihaleler kapanlar, krediler alanlar, partilerden haksız para –pul sahibi olmaya çalışanlar "öteki dunya"da Peygamber sancagının altında agırlanacaklarınızanne diyorlarsa, aldanıyorlar, oraya gelemezlero sancagın altında Ben ve benim gibi doğrucular olacaktır .

Din adına her turlü rezilliği yapanlar , 14 yaşında ki kızlara saldıran azgın tekeler, Dini elbise –turban satıp üç karım var, şimdi de 17 yaşında kızla imam nikahı kıyacagım diyen yüzsüzler, Şeyhleri ilahi güçleri var , 14 yaşındaki kızla 80 defa birleştiğini yazan 68 yaşında ki İlahiyatçı profesör gibi olanlar, ve bu İslamcı müteahhit ve borsacılar, ateş yüzü görmeden Cennet de huriler arasına gireceklerini hayal ediyorlarsa, iyi bilsinler başka yere gönderilecekler.

Bu ülke için ölenler ,doğrular Cennete gidecektir..

Gemlik Körfez
GEMLİK'İN İLK GÜNLÜK YEREL GAZETESİ

Gemlik Esnafı artık Bursa Esnaf Odaları İşyeri Denetleme ve Danışmanlık Grubu tarafından denetlenecek.

Esnaf sıkı denetim altında

Seyfettin ŞEKERSÖZ

İşyeri ve Çalışma ruhsatı olmayan esnafın en yoğun olduğu Gemlik ilçesinde denetimler bundan böyle Bursa Esnaf Odaları İşyeri Denetleme ve Danışmanlık Grubu tarafından denetlenecek.

Mehmet Adak başkanlığında İlhami Kösem, Emir Ali Usta, Burhan Acar ve İbrahim Yücel'den oluşan denetleme grubu Gemlik Esnaf Odası Başkanı İbrahim Talan'la birlikte yaptıkları işyeri denetlemelerinde özellikle Erkek berberi, bayan kuaförü ve çiçekçileri denetledi.

Yapılan denetlemelerde bir çok işyerinin gerekli belgelere sahip olmadığı belirlenirken haklarında tutanak tutuldu.

Denetleme grubu başkanı Mehmet Adak, nüfusu 100 bine yaklaşan Gemlik gibi bir ilçede bu tür işyerlerinin bulunmasının normal olmadığını belirterek, "Bundan sonra grubunum olarak Gemlik esnafı sürekli denetlenecek, bu işi Gemlik Belediyesinin yapması gerekirken bizim yapmamız üzücü oluyor" dedi.

İşyeri açma ve çalışma ruhsatı ile vergi kaydı ve oda üyeliği bulunmayan esnafın en kısa zamanda belgelerini tamamlamalarını isteyen Denetleme ekibi, berber, kuaför ve çiçekçi esnafına yaptıkları denetlemeyi diğer esnafa da yapacaklarını bildirerek "Diğer esnaf hazırlıklı olsun, her an kendilerini denetleyebiliriz" duyurusunda bulundular.

Gemlik Esnaf Odası Başkanı İbrahim Talan, yapılan denetlemeler hakkında bilgi verirken, Gemlik Belediyesinin denetleme yapmaması nedeniyle esnafın mağdur olduğunu, bu nedenle de Bursa Esnaf Odasından yardım istediklerini söyledi.

Kaymakamlık başta olmak üzere Gemlik Belediyesi ile İlçe Tarım Müdürlüğü, Sağlık Grup Başkanlığına özellikle açıkta gıda satışı yapan seyyarların denetlenmesini istediklerini ancak yeterli sonuç alamadıkları için Bursa'dan destek istediklerini belirterek "Esnafımız işyeri açma ve çalışma ruhsatları yoksa bunları tamamlasınlar, aksi halde kendileri vergi dairesine kaçak esnaf olarak bildirilecekler" dedi.

Denetlemelerde haklarında tutanak hazırlanan işyerlerinin vergi dairesi ile belediye zabıtasına bildirilerek gerekli işlemlerin yapılması istenecek.

"Muhtarlara verdiğim sözü tutuyorum"

Seyfettin ŞEKERSÖZ

Belediye Başkanı Mehmet Turgut, 4 mahalle muhtarı için yaptırdığı Muhtarlık Hizmet bürolarının önümüzdeki günlerde tamamlanacağını açıklayarak "Muhtarlara verdiğim hizmet büroları sözumu yerine getiriyorum" dedi.

Eski itfaiye binası yanında belediye tarafından kamulaştırılan alanda bir süre önce başlayan çalışmalarda çevre düzenlemesine geçildi.

40 metrekarelik iki bürodan oluşan hizmet bürolarında iki muhtarlık yan yana bulunuyor.

Isıtma ve soğutmalı klimaların da takıldığı muhtarlık bürolarının bir tanesi 20 metrekare oluyor ve içinde lavobası bulunuyor.

Balıkpazarı, Halitpaşa, Kayhan ve Orhaniye Mahalle Muhtarlıklarının hizmet vereceği binalar açılışları yapıldıktan sonra muhtarlara teslim edilecek.

Yeri konusunda bir süre tartışma yaratan muhtarlık bürolarının kısa sürede yapıldığına dikkat çeken Belediye Başkanı Mehmet Turgut, "Ben vatandaşlarıma verdiğim söz gibi muhtarlara verdiğim sözü de tuttum, onları mahalle halkına daha iyi hizmet verme olanağı yaratan bürolarını en kısa sürede çevre düzenlemesi yapılarak teslim edeceğim" dedi.

"Bursa'nın iki en önemli gündemi jeotermal enerji ve deprem"

AK Parti Bursa İl Başkanı Sedat Yalçın, Jeoloji Mühendisleri Odası Üyeleri'nin ziyareti sırasında yaptığı açıklamada Jeotermal Enerji ve deprem konusunun Bursa'nın en önemli gündemleri olması gerektiğini belirtti.

Jeoloji Mühendisleri Odası Bursa Temsilciliği üyeleri AK Parti Bursa İl Başkanı Sedat Yalçın'ı ziyaret etti. Ziyaret sırasında önemli açıklamalar yapan Başkan Yalçın, Bursa'nın gündeminin en önemli iki maddesinin, jeotermal enerji ve depreme karşı alınacak önlemler olduğunu ifade etti.

Jeoloji Mühendisleri Odası temsilcilerini makamında kabul eden İl Başkanı Sedat Yalçın, sivil toplum örgütlerinin demokrasinin ayrılmaz bir parçası olduğunun altını çizerek; "Ortak bileşeniniz olan demokrasi adının geçtiği her yerde hepimiz sistemin içerisinde olmalıyız." dedi.

Başkan Yalçın, enerji sorununun ülkenin gündemine oturduğunu vurgulayarak, Devlet Planlama Teşkilatı'nın yaptığı planlarda artık enerji yatırımlarına öncelik verdiğini hatırlattı. Yalçın, enerji kaynaklarının doğalgaz ve petrolle sınırlı kalmadan çeşitlendirilmesi gerektiğini söyleyerek şunları kaydetti: "Enerji kaynakları süratle çeşitlendirilmeli, Bursa'da valilik ve il özel idaresinin jeotermal enerji kaynaklarının araştırılmasına yönelik çalışması Bursa için tam bir devrim olabilir. Kentin tüm ısınmasının jeotermal olarak sağlanması ve sıcak su turizmi kente çok büyük katkı sağlar. Şeklinde konuştu.

Ders çıkarmak

Güne Bakış

Kadri GÜLER
kadri_guler@hotmail.com

11 üyeli Anayasa mahkemesinin 6 üyesi AKP'nin kapatılması doğrultusunda oy kullanırken, bir tek Anaya Mahkamesi başkanı kapatılmaması yönünde oy kullanmıştır.

Diğeriye iseHazine Yardımı kesilmesi istemiş.

Bu hukuk dilinde AKP'ye bir müeyyidedir.

Yani cezadır.

AKP ülkenin en büyük mahkemesi tarafından cezalandırılmıştır.

Adli sicili bozulmuştur.

Bozul sicilli bir partidir AKP..

Ve Türkiyeyi bu parti yönetmeye devam edecektir.

Başta AKP olmak üzere tüm partiler, bu kararlardan ders almak zorundadırlar.

AKP bundan sonra Türkiyenin hassas karnı olan laiklik üzerine siyaset yapamaz.

Tarikatlarla olan bağlarını sürdüremez.

Sürdürdüğü takdirde başı beladan kurtulmaz.

Demokrasiyi sandıktan oy alma olarak gören zihniyetin bu karar hukuğa toslamasıdır.

Eğer Anayasa Mahkemesi AKP'yi kapatsaydı siz dünkü besleme basını görmeliydiniz.

Şimdi dut yemiş bülbül gibiler.

Daha düne kadar ne Anayasa Mahkemesi'ne, ne Danıştay'a ne de Yargıtay'a söylemedik sözleri kalmayan bu gürüh, kararın "Kapatılmama" yönünde çıkmasından sonra şimdilik saldırılarını durdurdular.

Bu basını iyi izleyin.

Kurtuluş Savaşı sonrasi İstanbul basınından farkı olmayan medyaya iyi bakın.

Kararın açıklanacağı gün Independent Gazetesi'nin başyazısında dikkatimi çeken çok önelli bir sözcük vardı.

Bunu Dünkü Hürriyet'te Bekir Coşkun yazmış.

Ne demiş Başyazar:

" Dünyanın en önemli siyasi projesi tehlikede."

Yani AKP kapatılrsa AB ve ABD'nin uygumladığı dünyanın en önemli siyasi projesi dumura uğrayacak..

Yara alacak..

Peki bu proje nedir?

Şöyle yazıyor başyazar:

" Müslüman, ama demokratik bir yaratma projesi"

Yani bizim, "Ilımlı İslam" dediğimiz, Bü yük Ortadoğu Projesi (BOP)..

Türkiye de AKP iktidarı bir oyunun parça sıdır.

Buna hala görmek sitemeyenler İndependent başyazarın yazısını okusunlar.

Bu gazete AB'nin ve ABD'nin sözcüsü dür.

Müslüman kimliğe batkılı kılıf uydurma..

İslamı siyasetin aleti yapma!

Hırıstiyan ülkelerin seneryolarını uygulama..

Türkiye bu karardan sonra yeni bir döneme girecek mi?

AKP değişecek mi?

Bana göre zor.

Yapı değişmedikçe, kafalar değişmedikçe bu sıkıntılar yine yaşarız.

Gemlik'ten Yurtkuran'a veda ziyareti

Seyfettin ŞEKERSÖZ

Ağustos 2008 tarihinde görevi sona recek olan Uludağ Iniversitesi Rektörü rof. Dr. Mustafa urtkuran'a Gemlik Iniversitesi Yaptırma, aşatma ve Koruma erneği üyeleri arafından veda iyareti yapıldı. iyarette, Rektör lustafa Yurtkuran'a ernek Başkanı Hakkı akır ve Gemlik'li lan emekli Prof. Dr. ükse! Bektöre arafından Gemlikliler dına teşekkür plaketi erildi. ıp Fakültesi Dekanı Prof. Dr. Müfit Parlak, Veteriner Fakültesi Dekanı Prof. Dr. Hasan Batmaz, Hukuk Fakültesi Dekanı Prof. Dr. Mehmet Genç'in de hazır bulunduğu ziyarette, kendisini bir Gemlikli olarak gördüğünü söyleyen Rektör Yurtkuran, "Gidiyorum ama gözüm arkada, keşke biraz daha zamanım olsaydı, Gemlik'te istediklerimi yapabilseydim" dedi.

GEMLİK İÇİN TEPKİ ALDIM

Gemlik Üniversitesi'ni ortaya attığı için Bursa'da özellikle iktidar partisi siyasetçilerinden büyük tepki aldığını söyleyen Yurtkuran, "Gemlik için çok tepki aldım. Hukuk Fakültesini Gemlik'e kaptırdı diyerek burada seçim propagandası yaptılar. Gemlik son derece ufku geniş tutulması gereken bir yerdir. Bu nedenle Gemliklilere çok iş düşüyor" diye konuştu. Veriler teşekkür plaketinden çok mutlu olduğunun da altını çizen Prof. Yurtkuran, "Biz Gemlik'e ikinci üniversite kurmak için çalıştığımızda bazı kişiler ortaya çıkıp Köy Hizmetlerinden verilen yere vakıf üniversitesi kurulması için uğraşıyorlar ve Gemlik Üniversitesi bu nedenle çok zor gözüküyor. Ben kendilerine ikinci üniversite için işte Gemlik dedim ve bu nedenle bana cephe aldılar" şeklinde konuştu.

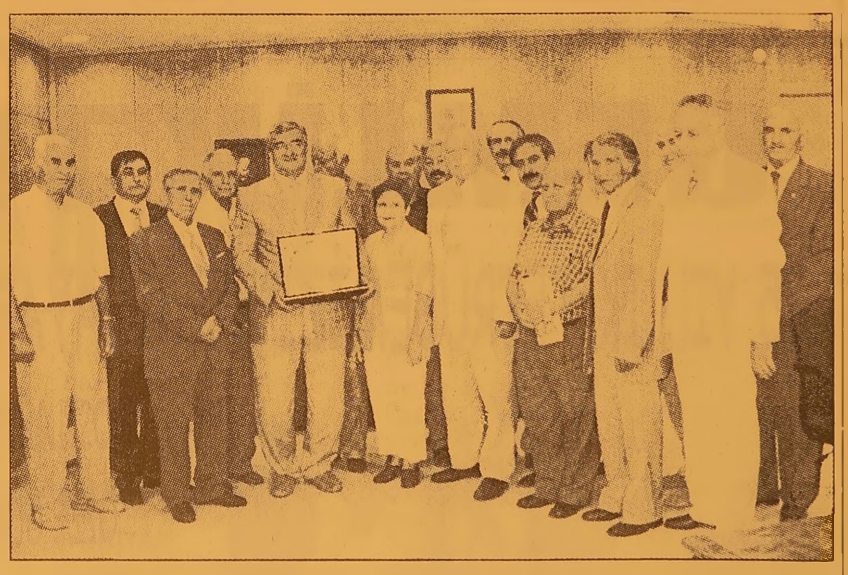

YURT BİNASINI İMZALAYACAĞIM

Görevde Cuma ve Pazartesi olmak üzere sadece iki iş gününün kaldığına işaret eden Uludağ Üniversitesi Rektörü Prof. Dr. Mustafa Yurtkuran, Gemlik Yerleşkesi içinde 15 aydan bu yana yapılması için bekletilen yurt binası için imza atacağı müjdesini verdi. Bazı kararları rektörlüğe gelecek kişiye bırakmak istediğini söyleyen Yurtkuran, dernek üyelerinin ısrarı üzerine "Pazartesi günü kararı imzalayacağım, atacağım imza ile herhalde beni asacak değiller. İçiniz rahat olsun Pazartesi gunu bu iş bitecek" dedi. Bilindiği gibi annesi Nevin Bedizci'nin vasiyetini yerine getirmek isteyen makine Mühendisi İbrahim Bedizci, Yerleşke içinde öğrenci yurdu yaptırmak için yaklaşık 15 ay önce girişimlerde bulunmasına rağmen sonuç alamamıştı.

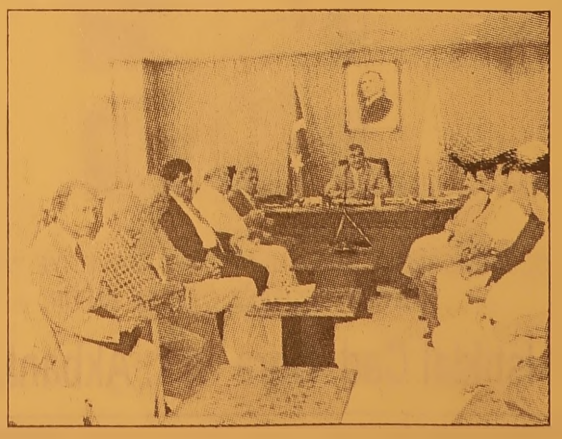

Büyükşehir'den modern bir üst geçit daha

Bursa Büyükşehir Belediyesi tarafından projelendirilen ve Harput Grup desteği ile gerçekleştirilen Zübeydehanım Üstgeçidi, sade bir törenle hizmete açıldı. Üstgeçit sayesinde yayalar güvenli bir şekilde, hasta ve yaşlılarda asansörle karşıdan karşıya geçebilecek. Büyükşehir Belediye Başkanı Hikmet Şahin, özel sektör işbirliği ile yapımı gerçekleştirilen Zübeydehanım Üstgeçidi'ni halkın hizmetine sunmanın mutluluğunu yaşadıklarını soyledi. Başkan Şahin, Büyükşehir Belediyesi'nin hizmet zincirine her geçen gun yeni yatırımları eklediğini dile getirerek, "İmzamızı attığımız yatırımlarla ve açılışlarla Bursa'ya hizmet aşkımız daha da buyuyor. 2008 yılı Bursa'nın degişim ve donüşümdeki meyvelerini vermesi açısından oldukça bereketli geçiyor. Bu ay içerisinde BURSAŞ tan Filament Köprulü Kavşağı'nın 2. etabına, BursaRay C etabının imza toreninden Fidyekızık Semt Sahası açılışına kadar pek çok çalışmada bir araya geldik. Bursa'nın yerel yonetimlerdeki hizmet anlayışının çıtası yukseldi. Çıta yukseldikçe hemşehrilerimizin Bursa'da yaşama mutlulukları daha da artıyor" dedi.

4 yılda 9. üstgeçit

Buyukşehir Belediyesi'nin şu anda 160 noktada çalışmalarını surdurdüğünü ifade eden Şahin, "Bursa, üzerine çoreklenen rehaveti atmış, geleceğinin planlarını yapmaktadır. Terminal Ustgeçidi'nden sonra aynı modern özelliklere sahip olan 35 metre uzunluğundaki Zubeydehanım Üstgeçidi'ni de hizmete açmanın sevincini yaşıyoruz. Artık hemşehrilerimiz, cadde uzerinden güvenli bir halde karşıdan karşıya geçebilecek" dedi. 4 yılda yapılan 9. üstgeçit olan Zübeydehanım Ustgeçidi'nın kullanıma açılmasıyla birlikte araç trafiğinin de düzene gireceğini belirten Şahin, çevrede bulunan okullar ve yurt öğrencileri ile Hudavendigar, Kukurtlu, Çekirge ve Dikkaldırım mahallelerinin sakinlerinin de canlarını tehlikeye atmadan karşıdan karşıya geçebilecekelerini kaydetti.

Bursa'daki ustgeçitler yenileniyor

Zübeydehanım Dogumevi Kavşagı ile Acemler Trafik Şube Mudurlugu arasındaki tüm yaya geçişlerinin kaldırıldığını söyleyen Başkan Şahin, Bursa'daki diğer 8 ustgeçidin de yenilenerek yaya geçişlerinin daha güvenli hale getirileceğini mujdeledi.

Başkan Şahin, "Bir yol, bir köprü açmanın yanı sıra vatandaşlarımızla gonül koprüsü kurmak bizim için önemlidir. İnsanlara faydalı olmanın mutluluğu ise kelimelerle anlatılamaz. Hizmet yağmurumuz devam edecek. Bu yağmur, Bursa'nın topraklarına bereket katmaya devam edecek.

Bursa'da kaçak yapılan 11 bina yıkıldı

Bursa'nın merkez Yıldırım ilçesinde, kaçak yapıldığı tespit edilen tamamlanmış ve inşaat halindeki 11 bina, belediye ekiplerince yıkıldı.

Yıldırım Belediyesi yıkım ekipleri tarafından, İlçe Jandarma Komutanlığı'na bağlı ekiplerin yoğun güvenlik önlemleri altında Değirmenönü, Hacivat, Şirinevler, Hamamlıkızık, Karapınar, Vakıf ve Samanlı mahallelerinde tespit edilen kaçak binaları yıkıldı. Gerçekleştirilen yıkımlar sırasında, ekiplerle vatandaşlar arasında zaman zaman tartışmalar yaşanırken, alınan güvenlik önlemleri neticesinde üzücü olayların yaşanmasına müsade edilmedi.

Bazı vatandaşlar ile jandarma ve yıkım ekipleri arasında tartışmalar yaşanırken, bazı ev sahipleri ise gözyaşlarına hakim olamadı.

Birkaç ev sahibinin ise yıkıma karşı çıkmalarına müsade etmeyen jandarma ekipleri olayların büyümemesi için sözkonusu kişileri uyardı. Bazı vatandaşlar ise evlerinin yıkılmasını önlemek için çocukları ile evden çıkmak istemedi. Jandarma ekipleri eşliğinde eve giren zabıta ekipleri, baba ve oğlunu evden çıkararak yıkımı gerçekleştirdi.

GEMLİK'TE BİR İLK

35 YILLIK TECRÜBEMİZİ BİLGİSAYAR TEKNOLOJİSİ İLE BİRLEŞTİRDİK

DOSTLARINIZI SLAYT GÖSTERİSİ İLE
ÖZEL GÜNLERİNİZE DAVET EDİN
UNUTULMAZ OLSUN...
CD KUTULARI İÇİNDE ÖZEL TASARIM SLAYT
GÖSTERİLİ CD DAVETİYE HAZIRLIYORUZ

Körfez Ofset

ÖZEL TASARIM CD Lİ MULTİMEDYA DAVETİYE PATENTİ
YALNIZCA KÖRFEZ OFSET'E AITTIR.

MATBAACILIK - YAYINCILIK - REKLAMCILIK

İstiklal Cad. Bora Sok. Akbank Aralığı No : 3/B GEMLİK Tel : 513 96 83 Fax : 513 35 95

Çankaya'dan ilk açıklama geldi

Cumhurbaşkanı Gül, AK Parti hakkındaki kararla ilgili ilk açıklamayı yaptı. Gül, herkesin öncelikli gündem maddelerine odaklanmasını istedi. İşte onlar:
Cumhurbaşkanı Abdullah Gül, Türkiye'nin demokrasinin bütün kurumlarıyla işlediği bir hukuk devleti olduğunu belirterek, "Bütün kurumlarımız Anayasa'dan kaynaklanan görevlerini yerine getirmektedirler. Bu tespitler son aylarda yaşanmış olan siyasi ve hukuki tartışmalar ve süreçler bakımından da geçerlidir" açıklaması yaptı.
Cumhurbaşkanı Abdullah Gül, "Önümüzdeki dönemde, başta hükümet olmak üzere herkesin, uluslararası siyasi ve ekonomik gelişmeleri de dikkate alarak, ülkenin öncelikli gündem maddeleri üzerinde daha fazla odaklanmasını gerekli görüyorum" dedi.
Çankaya Köşkü'nden yapılan yazılı açıklama şöyle:
Sayın Cumhurbaşkanımız, aşağıdaki açıklamanın kamuoyuna duyurulmasını istemişlerdir:
"Türkiye, demokrasinin bütün kurumlarıyla işlemekte olduğu bir hukuk devletidir. Bütün kurumlarımız, Anayasadan kaynaklanan görevlerini yerine getirmektedirler.
Bu tespitler, son aylarda yaşanmış olan siyasi ve hukuki tartışmalar ve süreçler bakımından da geçerlidir.
Önümüzdeki dönemde, başta Hükümet olmak üzere herkesin, uluslararası siyasi ve ekonomik gelişmeleri de dikkate alarak,

ülkenin öncelikli gündem maddeleri üzerinde daha fazla odaklanmasını gerekli görüyorum.
Bu öncelikler arasında, terörle mücadelemizde nihai başarıya ulaşılmasını, ekonomik-siyasi reform süreçlerinin devamını, AB ile tam üyelik müzakerelerinin tamamlanmasını ve dış politikadaki barışçı çabalarımızın sonuç vermesini saymak mümkündür.
Bu amaçla, toplumumuz içindeki iletişimin, güvenin ve uyumun daha da güçlendirilmesi suretiyle, hep birlikte çalışmamız gerektiğini düşünüyorum.
Söz konusu önceliklere yoğunlaşmamızın, ülkemizde istikrar, güven ve refahın pekişmesine, Türkiye'nin uzun vadede de öngörülebilir bir ülke özelliğini korumasına büyük katkı sağlayacağına inanıyorum." dedi.

Sezer: Bu karar AK Parti'yi yenme şansı tanıdı

Sezer, yaptığı açıklamada, Yargıtay Cumhuriyet Başsavcılığının AK Parti'nin kapatılması istemiyle açtığı davada Anayasa Mahkemesinin verdiği kararın, "aslında AK Parti'nin laikliğe karşı fiillerin odağı haline geldiğini gösterdiğini, ancak henüz kapatılmasını gerektirecek aşamada olmadığını ifade ettiğini" söyledi.
Sezer, "Anayasa Mahkemesinin kararı tartışılmaması gereken bir karar. Sıkıntı var ülkede, ama sıkıntıları aşacak sağ duyuyu siyasette hepimizin göstermesi gerekiyor. Ama aynı zamanda bu karar bize, AK Parti'yi siyasetten yenme imkanı tanıdı. AK Parti'yi siyaseten yeneceğiz ve Türkiye'yi aydınlık, zenginlik ve sosyal adaletin gerçekleştirildiği, sistemin sağlıklı işlediği bir noktaya taşıyacağız. Bundan kimsenin şüphesi olmasın" dedi.
"Ergenekon" soruşturmasını da değerlendiren Sezer, soruşturmanın toplumda saygın bazı kişileri de zan altında bırakacak bir dava olduğunu ancak çeteleşmelere, yasa dışı girişimlere hiç kimsenin prim veremeyeceğini belirtti.
DSP'nin darbelere karşı duruşuyla tanınan, aslında darbelere karşı duruşuyla var olan bir parti olduğunu anlatan Sezer, Ergenekon davasının Türk Silahlı Kuvvetlerini yıpratmaması gerektiğini düşündüğünü ifade etti.
Hükümetin toplumu baskı altında tutmaya hakkı olmadığını da bildiren Sezer, Türkiye'nin demokrasi içerisinde laik, çağdaş cumhuriyetini koruma kararlığında olduğunu dile getirdi.
-GÜNGÖREN'DEKİ PATLAMALAR-
Sezer, Güngören'deki patlamalar sonrası yaşanan can ve mal kayıplarının yüreklerini yaktığını belirterek, şöyle konuştu:
"Türkiye zayıfladıkça hükümet üzerine düşeni gereğince yapamadıkça işte bu tür gelişimler de hız kazanıyor. Yani Türkiye iyi yönetilmiyor. İyi yönetilmeyen Türkiye'de terör dahil her türlü girişim toplumu tedirgin ediyor. Bunu birlik ve beraberlik içerisinde ama ciddi bir devlet anlayışıyla, ciddi bir hükümet anlayışıyla aşabiliriz. Bugün Türkiye'yi yönetenlerden ciddi devlet anlayışı, hükümet anlayışı olmadığı çok açık. DSP üzerine düşeni gereği gibi yapıyor.

Milletvekilleri tatile giriyor

TBMM'nin yarın tatile girmesi Meclis Genel Kurulu'nda kabul edildi.
AK Parti grup başkanvekilleri, Meclisin tatile girmesi konusunda MHP, CHP ve DTP grup başkanvekilleri ile görüştü.. Partiler Meclis'in yarın tatile girmesi konusunda anlaştı.
AK Parti Grup Başkanvekili Sadullah Ergin, görüşmenin ardından gazetecilere yaptığı açıklamada, 7 tasarı ve teklifin TBMM Genel Kurulunda görüşülmesinin ardından Meclisin tatile girmesini istediklerini söyledi.
Ergin, "Bu konuda gruplar arasında bir anlayış birliği oluşmuştur" dedi.
Meclis, görüşmelerde 7 tasarı ve teklifin yasalaşması halinde 1 Ekime kadar tatile girecek.
TBMM Genel Kurulu, Başkanvekili Eyyüp Cenap Gülpınar'ın başkanlığında dün saat 13.00'te toplantı. Buğday ve yem bitkileri üreticilerinin sorunlarıyla ilgili gündem dışı söz alan CHP Tekirdağ Milletvekili Enis Tütüncü, buğday ve yem bitkisi üreticilerine bu yıl çok ciddi bir darbe vurulduğunu ileri sürdü"1938 yılından bu yana ilk defa buğday taban fiyatları açıklanmadı, tarım ve hayvan üreticileri kan ağlıyor" diyen Tütüncü, Trakya bölgesinde hasat öncesi 600 bin lira olan buğday fiyatlarının, 440-450 liraya düştüğünü söyledi. Tütüncü, buğday fiyatları azalırken, un fiyatlarının arttığına dikkati çekerek, bu durumda hem üreticilerin, hem de tüketicilerin kaybettiğini bildirdi.
MHP Grup Başkanvekili, İzmir Milletvekili Oktay Vural da Uşak'ın ekonomik sorunlarıyla ilgili yaptığı gündem dışı konuşmada, kentte 2006 yılında kurulan üniversitenin yerleşkesi ile ilgili sorunların devam ettiğini belirtti.
Üniversite yerleşkesinin ormanlık alana kurulacağını anımsatan Vural, burayla ilgili hukuki sorunların da bir an evvel çözüme kavuşturulması gerektiğini söyledi.
-MECLİS TATİLE GİRİYOR...-
TBMM Genel Kurulunda, Danışma Kurulu önerisi kabul edildi. Öneriye göre, bazı kanun tasarı ve tekliflerinin gündemdeki sıralaması değiştirildi. Buna göre, sosyal güvenlik prim alacakları, TÜBİTAK, Kayseri'de Melikgazi Üniversitesi kurulması, elektronik haberleşme, Atatürk Orman Çiftliği, seyahat acenteleri, kamu kurumlarının birbirlerinden alacaklarını düzenleyen teklif ve tasarılar gündemin ilk sırasına alındı.
Gündemin ilk sıralarına çekilen 7 tasarı ve teklifin görüşmelerinin bugün tamamlanması halinde Meclis bugün tatile girecek.
Söz konusu tasarı ve tekliflerin tamamlanamaması halinde Genel Kurul bugün saat 14.00'te yeniden toplanacak.

Bombacı hainin kimliği belirlendi

İstanbul Terörle Mücadele ekipleri, kanlı saldırıyla ilgili çok yönlü araştırmalarını sürdürüyor. Güngören'deki saldırıyı gerçekleştiren hainin kimliği belirlendi. Olayın ardından saldırının yaşandığı Menderes Caddesi'ni gören MOBESE ve özel güvenlik kameralarını incelemeye alan polis, bombacıların 2 kişi olduğunu belirlemişti. Eşkalleri tespit edilen bombacılardan birinin kimliği de belirlendi.

Kimlik bilgileri saklı tutulan bombacının ev ve irtibatlı olduğu adreslere terörle mücadele ekipleri operasyon düzenledi. Operasyonlarda terör suçundan sabıkası olduğu ileri sürülen bombacının son anda kaçtığı iddia edildi. Polis, baskın düzenlenen adreslerde bulunan ve bombacıyla irtibat halinde olan 9 kişiyi gözaltına aldı. Terörle Mücadele Şubesi'ne götürülen 9 kişinin patlayıcıları bırakan terörist ya da teröristlerle bağlantıları araştırılıyor.

İstanbul Valisi Muammer Güler de, dün öğle saatlerinde İstanbul Emniyet Müdürü Celalettin Cerrah'ı makamında ziyaret etti. Soruşturmayla ilgili bilgi alan Güler, emniyetten çıkışında saldırının arkasındaki örgütü adını vermeden PKK olarak işaret etti. Vali Güler yaptığı açıklamada "Biz bu alçakları geçmişteki eylemlerinden de tanıyoruz" diye konuştu.

Mayının yaraladığı asker şehit oldu

Hakkari'nin Şemdinli ilçesi kırsalında teröristlerin yola döşediği mayının patlaması sonucu yaralanıp kaldırıldığı hastanede şehit olan jandarma er Muzaffer Gultekin, Şanlıurfa'nın Viranşehir ilçesinde düzenlenen törenin ardından toprağa verildi.

Alınan bilgiye göre, Şemdinli'nin Altınsu köyü kırsalında terör örgütü PKK mensuplarınca döşenen mayının patlaması sonucu yaralanan Gültekin, tedavi gördüğü Gülhane Askeri Tıp Akademisinde (GATA) dün şehit oldu.

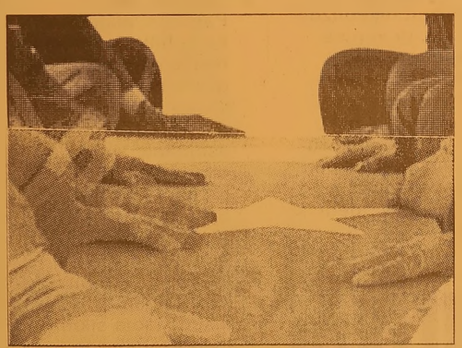

Şehit Gültekin için bugün Viranşehir ilçesinde cenaze töreni düzenlendi. Viranşehir Kaymakamlığı önündeki törende şehidin öz geçmişinin okunmasının ardından, şehit için cenaze namazı kılındı.

Daha sonra bir sure omuzlarda taşınan Gültekin, askeri cenaze aracıyla götürüldüğü mezarlıkta toprağa verildi. Cenaze törenine şehidin ailesi, yakınları, Şanlıurfa Valisi Yusuf Yavaşcan, 20. Zırhlı Tugay Komutanı Tuğgeneral Ahmet Kemal Emren, İl Jandarma Komutanı Albay Fahri Cici, Viranşehir Kaymakamı Ogun Bahadır ve askeri yetkililer ile vatandaşlar katıldı.

Bu arada törende fenalık geçiren şehidin kardeşi ve yakınlarına buradaki sağlık görevlilerince müdahale edildi.

Törene katılan bazı askeri yetkililer, şehidin yakınlarını teselli etmeye çalışırken, bazılarının da gözyaşlarına hakim olamadıkları gözlendi.

Yaşamdan Çizgiler

Özgür KARAKAYA
İletişim Uzmanı
ozgkara@hotmail.com

Ayrılık Bırakmaktır

Ayrılık, yaşamın içersinden yer almakla birlikte, geçici ve kalıcılığın yanında çok sohbette ayrılığın habercisidir. Halk türküsünde dediği gibi "Çok muhabbet tez ayrılık getirir" Ne kadar kötü şartlar gelirse gelsin üzücüdür. Geceleri uyutmayan yanı da mevcuttur.

Bir bütünün ikiye bölünüşü,bir ilişkiyi bitiren yeni başlangıçlara kapı açan bir serüveni sonlandırandır.

Üzüntüsü önce gelirse öfkeye dönüştüğü de olur, özlemi ye de beraberinde getirir... Kalplerdeki ağırlıktır ayrılık...

Bazen de bir sözcükle başlayan ve dönüşü olmayan bir yoldur. Dostlar arasında yaşandığında çok daha sancılıdır....

Sevgilinin tenine dokunma hakkının elinden alınması; hiç tanışmamış gibi olmaktır. Saksıda solgun bir çiçek; ağaçtaki yaprakların döküldüğünde ağacın çıplak kalmasıdır. Bir dalganın en tepesinde taşınarak kıyıya vurup bırakılmış olmaktır. İstemeden yaşadığı kentte veda ediş içindeki tasayı da beraberinde götürmektir.

İnsanlar arasında mesafenin artması yollarının ayrılmasıdır.Çok istense de orada duramamak ve yanında olamamaktır. İstenilmediği halde yapılması zorunlu olduğu anlarda insana derinden bir yalnızlık hissettirerek yokluğuna alışmayı da getirir.

Orhan Veli'nin "Ayrılış" şiiriyle yazımızı bağlayalım:

Baka kalırım giden geminin ardından
Atamam kendimi denize dünya güzel
Sende erkeklik var ağlayamam.

Danıştay'dan kalp hastalarına müjde

Danıştay 2. Dairesi, kalp hastalarını mutlu edecek bir karara imza attı. Danıştay 2. Dairesi'nin verdiği emsal karara göre, doktor raporuyla kalbine ilaçlı stent takılmasına karar verilen hastalar, ödedikleri parayı Maliye Bakanlığı'ndan alma hakkına sahip olacak. Böylece, 2 bin ile 3 bin 500 YTL'ye mal olan ilaçlı stentlerin parasını hastalar değil devlet ödeyecek.

Ankara'da yaşayan emekli öğretmene, yaşadığı kalp rahatsızlığı nedeniyle tedavi gördüğü hastanede, rahatsızlığının giderilmesi için ilaçlı kalp stenti takılmasına karar verildi. Yaklaşık 3 bin YTL ödeyerek ilaçlı stent taktıran öğretmen, İdare Mahkemesi'ne dava açarak, "Emekli ve Malulluk Aylığı Bağlanmış Olanlarla, Bunların Kanunen Bakmakla Yükümlü Bulundukları Aile Fertleri, Dul ve Yetim Aylığı Alanların Muayene ve Tedavileri Hakkında Yönetmelik" nedeniyle kendisine ödeme yapılmamasına ilişkin işlemin iptalini talep etti.

Bu talebi Bölge İdare Mahkemesi tarafından reddedilen emekli öğretmen kararı temyiz etti. Kararın temyiz incelemesini yapan Danıştay 2. Dairesi, ilaçlı stent parasının ödenmesi gerektiğine karar vererek kalp hastalarını sevindirdi.Danıştay'ın verdiği emsal kararda, "Piyasa araştırması yapılarak standartlara uygun ilaçlı stentler arasından bedeli en uygun olanının Sandıkça tespit edilmesi gerekir iken, Sağlık Bakanlığı'nca ara kararına verilen cevap içeriğinden; ilaçlı stent ile uygulanma yeri ve şekli dışında teknik benzerliği bulunmayan, ilaçsız stent için firmalarla yapılan anlaşma sonucu belirlenen 150 Avro+KDV üzerinden hesaplama yapılarak, davacıya sadece 298,94 YTL ödenmesi suretiyle sosyal hukuk devleti ilkesi ve anılan mevzuat hükümleriyle çelişir bir şekilde ağır mali bir yük altında bırakılmasında hukuka ve mevzuata uyarlık bulunmamaktadır" denildi.

Dolar bu seviyeden daha aşağı iner mi?

Yurtiçi döviz piyasası, AK Parti'nin kapatılmamasına karar verilmesinin ardından düşüş hareketine devam etti.

Anayasa Mahkemesi'nin AK Parti ile ilgili kararının olumlu algılandığı, ancak beklentinin bir süredir satın alınıyor olması ve yurtdışı piyasaların yeniden ana gündem maddesi konumuna geleceği beklentisiyle aşağı yönlü hareketin sınırlı kalabileceği ifade ediliyor.

Doların 1.1550 seviyesinin altına inmesi beklenmiyor.

Tekstilbank'tan Senior Dealer Burçin Metin, uzun bir süredir yabancı yatırımcılar AK Parti'nin kapatılmayacağı beklentisine oynadıklarını kay dederek, 1.2200 bölgesinden başlayan alım hareketi yaşandığını hatırlattı.

Burçin Metin, önceki gün dün Anayasa Mahkemesi'nin AK Parti'nin kapatılmaması yönündeki kararı açıklamasıyla beraber dolar/YTL kurunun 1.1610 seviyesine kadar gerileme görüldüğünü vurguladı ve faiz tarafında ise gösterge kağıdın yüzde 18.70 bileşiklere kadar gevşediğini söyledi.

ÇİZİYORUM

Barış Güler'in kaleminden

9 YAŞ

ELEMAN ARANIYOR

İmam Aslan Dinlenme Tesislerinde çalışmak üzere

* POMPACI
* MARKET ELEMANI
* KASİYER
* REYON ELEMANI
* GARSON **ARANIYOR**

Müracaatların şahsen yapılması gerekmektedir.

Yalova Yolu - GEMLİK
İmam Aslan Dinlenme Tesisleri
Tel: 0.224 513 23 94

SATILIK DAİRE

Denize sıfır , 3 yatak odalı 135 m2 iki cepheli ve 2 balkonlu bahçeli otoparklı lüks yazlık daire SATILIK

Küçük Kumla Namtaş 2 Sitesi

Tel : 513 18 99 GSM : 0.533 356 44 39

ELEMAN ARANIYOR

CHP İLÇE BİNASINDA ÇALIŞACAK LİSE MEZUNU BAYAN SEKRETER ARANIYOR

GSM : 0 535 860 53 65

SATILIK VİLLA

Cumhuriyet Mahallesi'nde
Sahibinden Satılık
Lüks Tripleks Villa
GSM : (0.536) 222 07 12

ELEMAN ARANIYOR

Madencilik sektöründe hizmet veren firmamıza Asil Çelik ve Empet Metalurji Gemlik sahalarında çalışmak üzere En az ilkokul mezunu Askerlik görevini yapmış VASIFSIZ BAY ELEMANLAR ALINACAKTIR

EMPET METALURJİ SAN. TİC. LTD. ŞTİ.
Eski Orhangazi Cad. Mezbaha Karşısı
No: 42 Gemlik / BURSA
TEL: 0224 514 82 56
Emek Tatlı GSM: 0.533 338 08 43
Faruk Bozkurt GSM: 0.532 778 33 61

GEMLİK SİNEMA GÜNLÜĞÜ

(Rezervasyon Tel : 513 33 21)

VENÜS SİNEMASI

Filmin Adı	
HIZLI YARIŞÇI	14.00 - 16.15
TİMSAH	12.00 - 14.00 - 16.00

Eczacıların ilaç protokolü isyanı

İstanbul Eczacılar Odası Başkanı Semih Güngör, 30 Haziran 2008'de İmzalanan "İlaç Alım Protokolü"nü Kabul Etmediklerini ve Yarına Kadar Bir Çözüm Sunulmazsa İlaç Satışında Faturalı Döneme Geçeceklerini Söyledi. Sosyal Güvenlik Kurumu ve Türkiye Eczacılar Birliği (Teb) Arasında 30 Haziran 2008'de İmzalanan "İlaç Alım Protokolü"nü Protesto Etmek İsteyen Yaklaşık 200 Kişi İse, Üsküdar'daki "Eczacılık Birimi" Binası Önünde Gösteri Yaptı.

İstanbul Eczacılar Odası Başkanı Semih Güngör, 30 Haziran 2008'de imzalanan "İlaç Alım Protokolü"nü kabul etmediklerini ve yarına kadar bir çözüm sunulmazsa ilaç satışında faturalı döneme geçeceklerini söyledi. Sosyal Guvenlik Kurumu ve Türkiye Eczacılar Birliği (TEB) arasında 30 Haziran 2008'de imzalanan "İlaç Alım Protokolü"nü protesto etmek isteyen yaklaşık 200 kişi ise, Üsküdar'daki "Eczacılık Birimi" binası önünde gösteri yaptı.

Üzerinde, "Yaşanacak ilaç krizinin sorumlusu hükümet ve Sosyal Güvenlik Kurumu olacaktır. Hükümet verdiği sözü tutmalı" yazılı pankartlar taşıyan grup Üsküdar'da bulunan Doğancılar Park'ı önünde toplanarak yürüyüşe geçti. Yaklaşık 200 kişilik grup, Eczacılık Birimi binasının bulunduğu Tunusbağı Caddesi'ne kadar sloganlar eşliğinde geldi. İstanbul Eczacılar Odası Başkanı Semih Güngör'ün de aralarında bulunduğu grup binaya girmek isteyince, kapıdaki görevlilerle yaklaşık 1 saat süren bir tartışma yaşandı.

Daha sonra, içerde bulunan yetkililer, grup arasından 4 kişinin binaya girmelerine izin verdi. Tekirdağ, Kırklareli, İstanbul ve Edirne Eczacılar Odası'nı temsilen binaya giren yetkililer, ilaç protokolünü reddettiklerin gösterir belgeyi Eczacılık Birimi'ne sundu.

Görüşme sonrası basın mensuplarına açıklamada bulunan İstanbul Eczacılar Odası Başkanı Semih Güngör, sorunun çözülmemesi halinde yarından itibaren ilaç satışında fatura dönemine geçeceklerini söyledi. Güngör, "Bundan sonra yasal yoldan haklarımızı arayacagız. İlaçlar yarından itibaren fatura kesilerek satılacak. Sayın Başbakan bu konuda bize söz vermişti. Bu krizsi çözmelidir, aksi halde çıkacak ilaç krizinden sorumlu degiliz." dedi.

BAY MUSTAFA ÖZALP EMLAK'TAN
Her Çeşit Emlak Alım, Satım ve Kiralama Hizmetleri
Daire, Zeytinlik, Villa, Dükkan, Arsa, Arazi
TAPU TAKİP İŞLERİ YAPILIR
ACİL SATILIK ve KİRALIKLARINIZ İÇİN BİZİ ARAYINIZ
Kayhan Mahallesi'nde denizi gören 3 oda 65 m² SATILIK DAİRE
3 Ayrı Daireli Müstakil Ev (Bahçe İçinde)Yeni Devlet Hastanesi Altı
Bodrum Tuzla'da Bahçeli, özel koyu plajı olan krediye uygun villa
Bodrum Yalıkavak'ta özel havuzlu, bahçeli, krediye ulgun villa
K.Kumla'da Ayazma Mevkii 6 Dönüm Zeytinlik
Gemlik Sanayi Sitesi A/Blok 180 m2
Cumhuriyet Mh. Cumhuriyet Okulu Y anı 3-4 katlar 155m2 daireler
K.Kumla Marsas Sitesi 2+1, 70 m2, masrafsız, denize sıfır.
KONUT KREDİLERİNE
ARACILIK YAPILIR.
Trafik, Kasko Dask,
Her Türlü Sigorta İşlemleri, KONUT SİGORTALARI
Doğalgaz Poliçesi Yapılır.
ŞEKER SİGORTA
Macide ÖZALP
Tel : 513 24 74 Fax: 514 10 21

KEY listeleri SEKA'da kağıt olmuş

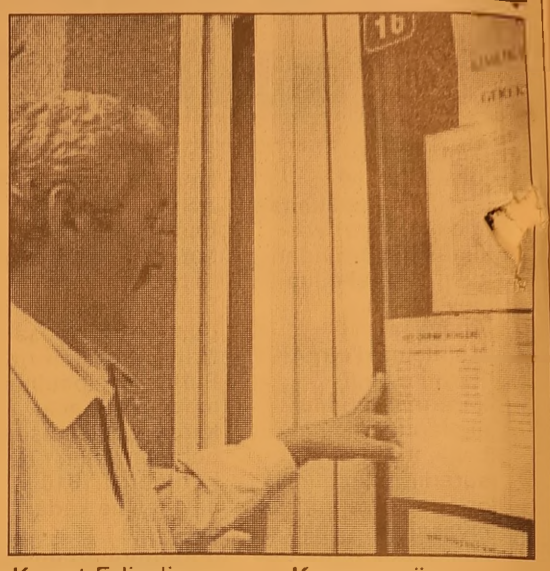

Yaklaşık 8.5 milyon vatandaşın yararlandığı KEY ödemelerinde, inanılmaz bir skandal ortaya çıktı. Ecevit Hükümeti'nin işbaşında bulunduğu 2002 yılında, KEY hak sahiplerine ait arşivin, 'nasıl olsa ödenmez' denilerek, imha edilmesi için SEKA'ya gönderildiği belirlendi. Star'ın haberine göre, 1987-1995 yılları arasında tahsil edilen KEY payları ve hak sahiplerinin bilgileri, Türkiye Emlak Bankası'nın Yenişehir Şubesi'nde açılan hesapta toplanıyordu.

SEKA'YA GÖNDERİLDİ

2001 Şubat krizinin ardından Devlet eski Bakanı Kemal Derviş döneminde, Emlak Bankası'nın tasfiye edilmesi kararlaştırıldı. 2002'nin ilk yarısında, Emlak Bankası tasfiye edilerek şubeleri Ziraat Bankası ile birleştirildi. , KEY hak sahiplerine ilişkin bilgiler de Ziraat'e devredildi.

O dönemde, Ziraat Bankası Genel Müdürlüğü'nü Niyazi Erdoğan yürütüyordu. Şube arşivlerinin saklanmasında sıkıntılar yaşanınca Erdoğan da, 10 yılın üzerindeki arşivlerin imhası için SEKA'ya gönderilmesi talimatını verdi. Bu işlem sırasında, Emlak Bankası'ndan Ziraat'e devredilen KEY kayıtları da 'ödenmez' diye SEKA'ya gönderildi

İMHA EDİLDİĞİ İÇİN KARIŞTI

KEY hak sahiplerinin bilgilerine ilişkin karışıklığın temelinde de, KEY arşivinin SEKA'ya gönderilmesi yatıyor. KEY ödemeleri haftasonu da yapılacak KEY'de Parayı Alan da İtiraz Edebilir

Konut Edindirme Yardımı (KEY) ödemeleri kapsamında adlarına para tahakkuk ettirilen vatandaşların, bu paraları almalarının, itiraz açısından bir engel oluşturmadığı belirtildi.

Konuyu değerlendiren hukukçular, odemelere ilişkin vatandaşlara dekont verildiğini, sonuçta bu dekontun bir "ibraname" olmadığını belirtirken, "adına tahakkuk ettirilen parayı almak, hiç bir şekilde itiraza engel değil" dedi.

'YİNE DE İBARE KOYUN'

Hukukçular, yine de bu konuda tereddüt yaşayan vatandaşların, dekontu imzalarken, "Haklarım saklı kalmak şartıyla" ibaresini koyabileceğini söylediler.

Diğer taraftan vatandaşların, itirazları varsa, listelerin ilan edilmesinden sonra 3 ay içinde öncelikle çalıştığı kuruma, ardından ilgili sosyal güvenlik kuruluşuna başvurması gerekiyor.Kanuna göre, itirazların, vatandaşın başvurusundan sonra, 2 ay içinde sonuçlandırılarak, listelerin Tasfiye Halindeki Emlak Bankası'na bildirilmesi zorunluluğu bulunuyor.

Kanuna göre, Tasfiye Halindeki Türkiye Emlak Bankası Anonim Şirketi'ne iletilen listelerde isimleri yer almadığı halde, KEY ödemesine müstahak olduğunu ileri sürenlerin, ilanın yapıldığı tarihten itibaren 3 ay içerisinde, mülga 3320 sayılı kanuna göre KEY hesaplarını tahakkuk ettirmek ve ilgili bankaya devretmekle yükümlü olan kurum ve kuruluşlara başvurarak, adlarına daha önce KEY ödemesi yapıldığını her zaman düzenlenmesi mümkün olmayan nitelikteki belgelerle kanıtlanması gerekiyor.

İKİ KURUMA DA BAŞVURUN

Bu durumun ilgili kurumların kayıtları ile anlaşılması kaydıyla, KEY tutarları ilgili kurum veya kuruluşlarca hesaplanarak, ilgililerin başvurusunu izleyen 2 aylık süre içinde, belirlenen formatta ve şekilde tasfiye halindeki Emlak Bankası'na bildirilecek. Banka da listeleri tekrar düzenleyip, hesaplamaları yaparak, Emlak Konut GYO'ya bildirecek. Ödemeler, aynı şekilde Ziraat Bankası aracılığı ile yapılacak.

KAYIP

Trabzon Karadeniz Teknik Üniversitesinden aldığım öğrenci kimlik kartımı kaybettim. Hükümsüzdür.
Eda BUDAK

Gemlik Körfez
GEMLİK'İN İLK GÜNLÜK SİYASİ GAZETESİ

Şizofreninin nedeni genler olabilir

Şizofreninin bazı genlerin değişime uğramasından kaynaklanıyor olabileceği açıklandı.
Uluslararası Şizofreni Konsorsiyumu'ndan bir ekip, şizofrenlerin farklı türde, ender kromozom değişimlerine sahip olma ihtimalinin diğer kişilerden daha fazla olduğunu belirledi.
Bilim adamları, 3 binden fazla şizofren ve 3 bin sağlıklı kişinin katıldığı araştırmada, 1. ve 15. kromozomlardaki bozulmanın bu hastalığa yakalanma riskini artırdığını gördü.
Başka geniş çaplı bir araştırma da kromozomların karşılıklı bölgeleri (lokus) 1q21, 15q11 ve 15q13'teki bozulmaların şizofreni riskini sırasıyla 3, 15, ve 12 kat artırdığını gösterdi.İki araştırma ayrıca, 22. kromozomdaki bozukluklar ve şizofreni arasında bağlantı olduğuna ilişkin daha önceki gözlemleri doğruladı.
Yunanca ayrık veya bölünmüş anlamına gelen "şizo" ve ruh anlamına gelen "frenos" kelimelerinin birleşiminden meydana gelen şizofreniye dünya nüfusunun yüzde 1'inde rastlanıyor.
Şizofreninin kesin nedeni tam olarak bilinemiyor.
Ancak bazı araştırmalar kan bağı olan kişilerde genetik yatkınlık olduğunu, başka nedenlerin de araya girmesi ile hastalığın ortaya çıktığını gösteriyor.

Selülit tedavisinde altın anahtar: "Ananas ve biberiye"

Selülit tedavisinde altın anahtar: "Ananas ve biberiye"
Ankara Kadın Hastalıkları ve Doğum Hastanesi Diyetisyen Lale Sağlık, bazı besin maddelerinin selüliti engellediğini belirterek "Özellikle ananas, biberiye ile A,C ve E vitaminlerini bunlar arasında sayabiliriz" dedi.
HRS–Ankara Kadın Hastalıkları ve Doğum Hastanesi Diyetisyen Lale Sağlık, ANKA'ya yaptığı açıklamada, Ananas ve biberiye gibi besinlerin selülit oluşumunu engellediğini bildirdi.
Sağlık, taze ananasta bulunan bromelin enziminin protein ayrıştırıcı ve sindirimine yardımcı bir enzim olduğunu söyleyerek "Kükürtlü bileşikleri de içeren bromelin enzimi sadece protein sindirimine yardımcı olmakla kalmaz, şişkinliğin ve ödemin atılmasına da katkıda bulunur. Böylece selülit oluşumunu engellemeye yardımcıdır" dedi. Diyetisyen Sağlık, biberiyenin ise, kan dolaşımını hızlandırıcı etkisi sayesinde selülit oluşumunu engellediğini ifade ederek şunları söyledi: "1-2 tatlı kaşığı dolusu ince kıyılmış biberiyeyi 1 bardak kaynar suyla 10 dakika kadar demleyip gün içerisinde2-3 bardak şeklinde tüketebilirsiniz. Ayrıca yapılan araştırmalar selülit oluşumunu azaltmada antioksidan öğeler olan A, C vitaminleri ve çinkonun etkili olduğunu göstermektedir"

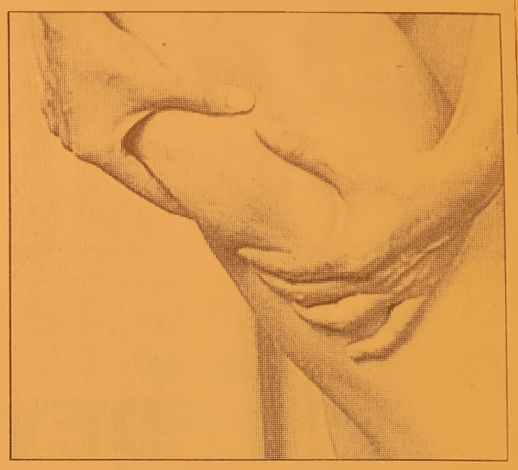

-HAMİLELİKTEKİ HORMANAL DEĞİŞİM SELÜLİT ÜZERİNDE ETKİLİ-
Diyetisyen Lale Sağlık, selülit; özellikle kadınlarda görüldüğünü belirterek "Selülit, derinin altındaki yağ dokusunun bağ dokular arasında sıkışması sonucunda, kan ve lenfatik dolaşım bozukluğu ile birlikte derinin ust kısmında çökuntulerin ve portakal kabugu gorunumunun oluştugu tablodur" dedi.
Seluliti oluşturan risk faktörlerine ilişkin de bilgi veren Diyetisyen Sağlık, ozellikle ergenlik, hamilelik ve menopoz gibi dönemlerde oluşan hormonal değişimin de selülit oluşumunda etkili olduğunu soyleyerek "Östrojen hormonunun selülit oluşumunu tetiklediği görülmüştur, bu nedenle de kadınlarda selülit oluşumu erkeklere gore çok daha fazladır" diye konuştu.
Diyetisyen Lale Saglık seluliti oluşturan diğer faktorleri ise soyle sıraladı
"Kışının genetik yapısı ve metabolizma hızı, dolaşım sistemi ve sindirim sisteminde yaşadığı sorunlar, alınan dogum kontrol hapı ve hormonal ilaçlar, Dengesiz beslenme; yag, şeker ve tuz oranı yuksek besinleri surekli olarak tüketme egilimi, yetersiz fiziksel aktivite ve sedanter bir yaşam, stres, sigara ve alkol kullanımı, çok dar pantolon ve diz altı çorap giymek, sürekli bacak bacak üstune atarak oturuyor olmak, kan ve lenfatik dolaşım sistemini olumsuz etkileyerek selulit oluşumunu tetiklemektedir."
-BOL SU VE SPOR-
Selulitin daha çok kalça, basen, diz ve bilegin iç kısımları, baldırların arkası ve ust bacak bölgesinde yogunlaştığını ifade etti.

GEMLİK REHBERİ

GEREKLİ TELEFONLAR	
İtfaiye	110
Polis İmdat	155
Jandarma İmdat	156
Jandarma K.	513 10 55
Polis Karakolu	513 18 79
Gar. Kom.	513 12 06

KAYMAKAMLIK	
Kaymakamlık	513 10 51
C.Savcılığı	513 10 53
C.Savcı Yrd.	513 29 54
Emniyet Müd.	513 10 28

ULAŞIM	
METRO	513 12 12
Aydın Turizm	513 20 77
Süzer Turizm	512 10 72
Kanberoğlu-Esadaş	514 45 49
Anıtur	514 47 71
Kamil Koç	513 35 71

HASTANELER	
Devlet Hastanesi	517 34 00
Sahil Dev. Hast.	513 23 29
Mer.Sağ.Ocağı	513 10 68
Tomokay Tomografi	
Uzmanlar Tıp Mrk.	513 60 40

TAKSİLER	
Körfez Taksi	513 18 21
Çınar Taksi	513 24 67
Güven Taksi	513 32 40
Gemlik Taksi	513 23 24
Manastır Taksi	517 33 94

RESMİ DAİRELER	
TEK Arıza	513 20 66
TEK İşletme	513 45 03
Statyum	514 00 95
Orm.Böl.Şef.	513 12 86
Milli Eğt. Md.	513 11 74
Halk Kütüphane	513 13 53
Askerlik Şb.	513 10 57
Karayolları	513 13 08
Liman Baş.	513 11 33
Mal Müd.	513 10 95
Nüfus Md.	513 37 42
Özel İd. Md.	513 15 07
Tapu Sicl. Müd.	513 14 14
Müftülük	513 13 64
Gümrük Md.	524 85 86
Tekel Md.	513 10 42
Ver. Dairesi Md.	513 10 92
İlçe Tarım Müd.	513 10 45
İlçe Seç. Md.	513 77 77
Halk Eğitim Müd.	513 18 46

BELEDİYE	
Santral	513 45 21 -23
Başkanlık	513 45 20
Zabıta	513 24 32
Otobüs İşlet.	513 45 21-122
BUSKİ	514 57 96
İtfaiye	513 23 25
Muhasebe Md.	513 45 21 -182
Yazı İşl. Md.	513 45 21 -111
Su Arıza	Yalnyz 185

DENİZ OTOBÜSÜ	
Bursa	256 77 84
Mudanya	544 30 60
Yenikapı	(212) 516 12 12
Yalova	(226) 811 13 23
İDO İmam Aslan Dinlenme Tes.	513 23 94

VAPUR - FERİBOT	
Yalova	(226) 814 10 20
Topçular	(226) 363 43 19
Eskihisar	(262) 655 60 31

OTOBÜS	
Şehirlerarası	261 54 00
Otobüs Terminali	(18 Hat)

TÜP DAĞITICILARI	
Aygaz	513 12 95
Habaş	513 16 37
Mogaz	513 75 58
Ergaz	513 88 43
İpragaz	513 22 59
Habaşgaz	513 45 46
Yeni Likitgaz	513 65 00
BP Gaz	514 59 81
Bütünler Likitgaz	513 80 00
Akçagaz	514 88 70
Totalgaz	514 17 00
AKCAN PETROL	513 10 79
MAR-PET	513 30 33
TUNÇAY OTO GAZ	513 14 25

NÖBETÇİ ECZANE

1 Ağustos 2008 Cuma
SENA ECZANESİ
Şehit Mehmetcik Sok. No:1/A
TEL: 513 01 02 - GEMLİK

Gemlik Körfez
GEMLİK'İN İLK GÜNLÜK SİYASİ GAZETESİ
YEREL SÜRELİ YAYIN
YIL : 36 SAYI : 3124
FİYATI : 25 Ykr. (KDV Dahil)
Sahibi : Kadri GÜLER
Sorumlu Yazı İşleri Müdürü : Serap GÜLER
Haber Müdürü : Seyfettin ŞEKERSÖZ
İstiklal Cad. Bora Sok. No:3/B
Tel : 513 96 83 Fax : 513 35 95 GEMLİK
Yönetim ve Basım Yeri : KÖRFEZ OFSET
Matbaaclık-Yayıncılık-Reklamcılık Tesisi
İstiklal Cad. Bora Sok. No:3/B GEMLIK
(Dini bayram Günleri ve Pazar günleri yayınlanmaz)

UZMANLAR TIP MERKEZİ

SSK

BAĞKUR

DEVLET MEMURLARI

EMEKLİ SANDIĞI

MENSUPLARINA

* FİZİK TEDAVİ
* GÖZ
* KADIN HASTALIKLARI
* ÇOCUK HASTALIKLARI
* DAHİLİYE
* GENEL CERRAHİ
* ACİL

BRANŞLARINDA HİZMET VERMEKTEYİZ.

Adres: İstiklal Cad. Gemlik / BURSA

TEL: 0.224 513 60 40

ÖZEL AYKENT İLKÖĞRETİM OKULU

Deneyimli kadromuz ve çağdaş eğitim anlayışıyla sizlere en yakın özel okuluz.
Özel Aykent İlköğretim Okulu ve Anasınıfı 2008-2009 dönemi kayıtları başladı

2008-2009 EĞİTİM VE ÖĞRETİM YILI ÜCRETLERİMİZ

4-5 YAŞ	3.900 YTL
ANA SINIFI	4.150 YTL
1. SINIF	5.000 YTL
2-3-4-5-6-7-8	6.000 YTL

Ücretlerimize, eğitim-öğretim yemek, servis ve KDV dahildir

ANASINIFI 1, 2, 3. SINIFLARA HAFTADA 6 SAAT
4-5-6-7-8 SINIFLARA HAFTADA 8 SAAT İNGİLİZCE

Gemlik-Orhangazi yolu 2.Km.
Umurbey Paşabahçeler Mevkii
Tel : 513 50 84 GEMLİK
www.aykentilkogretim.k12.tr

Kuruluş:1973

GemlikKörfez

GEMLİK'İN İLK GÜNLÜK SİYASİ GAZETESİ

2 Ağustos 2008 Cumartesi www.gemlikkorfezgazetesi.com 25 Ykr.

KEY Ödemeleri bugün ve yarın da yapılacak

KEY ödemesi yapan Ziraat Bankası, tatil günü olan bugün ve yarın da ödemelere devam edecek. Vatandaşlara bir an önce alacaklarının verilmesi amacıyla alınan karar geregi TC Kimlik No'su nun son iki rakamına gore odeme yapacak. Haberi sayfa 4'de

Anayasa Mahkemesi'nin AKP'yi kapatmaması üzerine görüşlerini açıklayan AKP İlçe Başkanı karardan memnun

Şahin, "Belirginsizlik ortadan kalkmıştır"

Şahin, AKP'nin kapatılmamasına, ancak hazine yardımının kesilmesine karar verildiğini hatırlatarak, "Bu kararla hem demokrasi kazanmıştır hem hukuk." dedi.

AKP İlçe Başkanı Enver Şahin, Anayasa Mahkemesi'nin AKP'nin kapatılmaması yönünde verdiği kararı değerlendirerek, belirsizliğin ortadan kalktığına dikkat çekti. Şahin, belirsizlik ortamının ortadan kalkmasının, yerli ve yabancıların tüketim, yatırım ve tasarruf kararlarının daha güçlü şekilde yeniden oluşacağı bir süreci başlatacağını ümit ettiğini söyledi. Anayasa Mahkemesi'nin aldığı kararın uzun zamandan beri devam eden sertliklerin, geri limlerin ve çalkantıların bitmesine vesile olduğunu ifade eden Enver Şahin, Türkiye'de demokrasi ve hukukun üstünlüğü bir kez daha kanıtlandı"dedi. Syf 3'de

Enver Şahin

Uludag Universitesi Tıp Fakultesi'ne bağlı olarak Gemliklilere hizmet verecek

Universite polikliniğinde onarım çalışmaları sürüyor

Masrafları Gemlik Belediyesi tarafından karşılanarak onarımı başlayan U.U. Gemlik Yerleşkesi içindeki poliklinik binasında çalımalar son hızıyla devam ediyor. Belediye Başkanı Mehmet Turgut, Korcanlar İnşaat firması tarafından onarım çalışmaları yapılan binayı gezerek, ilgililerden bilgi aldı.

Seyfettin Şekersoz'un Haberi sayfa 3'de

Güne Bakış

Kadri GÜLER
kadri_guler@hotmail.com

Prof. Dr. Yurtkuran

Gemlik Üniversite Yaptırma Derneği üyeleri Uludağ Üniversitesi Rektörü Prof. Dr. Mustafa Yurtkuran'a veda ziyareti yaptılar.

Yurtkuran Hoca, 8 Ağustos günü yaş nedeniyle emekliye ayrılıyor.

İki dönem Rektörlük yapan Yurtkuran, Uludağ Üniversitesi'ni Avrupa üniversiteleri düzeyine getirdi. Devamı sayfa 5'de

Konya'da yurt binası tüp patlamasından çöktü

Konya'nın Taşkent ilçesine bağlı Balcılar beldesinde bulunan 3 katlı öğrenci yurdu, çöktü. 17 öğrenci öldü, 23 öğrenci yaralandı

60 kişi kapasiteli yurtta Kur'an kursuna giden kız öğrenlerin kaldığı bildirildi. Olayın meydana geldiği sırada yurtta kaç öğrencinin kaldığı bilinmeziken, arama-kurtarma çalışmalarına katılmak üzere çevre ilçeler den çok sayıda itfaiye ve sivil savunma ekibinin bölgeye ulaştığı bildirildi. Haberi sayf. 8'de

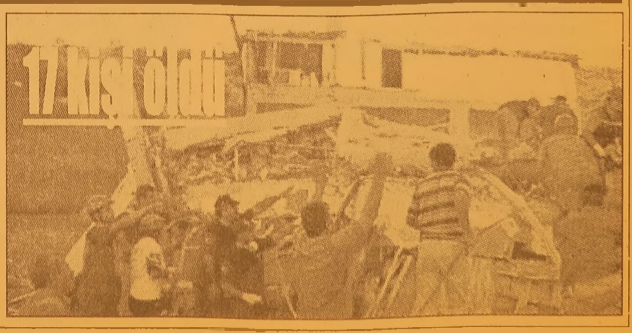

Buluşma

Gürhan ÇETİNKAYA

Güle güle rektör..
Hoş geldin Mustafa Yurtkuran..

Gemlik Üniversitesi Yaptırma ve Yaşatma Derneği ; görev süresi dolduğu için ayrılacak olan Uludağ Üniversitesi Rektörü Mustafa Yurtkuran'a bir "teşekkur" ziyaretinde bulundu.

Rektör Yurtkuran'ın Gemlik'e katkıları yadsınamaz.

Uludag Üniversitesi'ni Gemlik'e açarak Gemlik adına bir taşla iki kuşun vurulmasına olanak sağladı.

1-Sungipek Fabrikası'nın yerini "rantiyecilerden" kurtardı..

2-Gemlik'in üzerine bir bilim ışığı yansıttı..

Bu sütunlarda Yurtkuran Hoca'yı eleştirdiğimiz de oldu..

Ancak Sezar'ın hakkını Sezar'a teslim etmek gerek..

Gerçekten de ;

Prof. Dr. Mustafa Yurtkuran hem ülke için..

Hem Bursa için..

Hem de Gemlik için çok önemli bir işlev üstlendi..

Ulusun aydınlanması için...

Universitesinin akademik kadrosuyla ve eğitim olanaklarıyla ışık tuttu..

Işık oldu..

Eger:

Yurtkuran gibi bir rektor olmasaydı bugun Uludag Universitesi Gemlik Yerleşkesinin orası mezbelelige donüşecekti..Çıkar çevrelerinin "girilemez" bolgesi olacaktı

Onun kararlı duruşu..

Gemlik halkının yerel yonetim kadrosuna ragmen direnişi zaferle sonuçlandı..

Şimdi orada..

Hukuk Fakültesi..

Meslek Yuksek Okulları ..

Ulusal aydınlanma seferberliginin yılmaz savaşçılarını yetiştiriyorlar..

Yakın bir gelecekte açılacak olan Denizcilik Fakültesi de gelişen ve buyuyen denizcilik sektorune nitelikli eleman yetiştirecek.bolgede denizciligin bilimsel temellere dayanılarak yapılmasına olanak saglayacak..

Şimdi geriye donupte karşı duranları eleştirmek abes..Ama asla onları unutmamak da gerek..

Onlar siyasi ve iktisadi emellerine ulaşamadılar..Ulaşamazlardı da..

Çunkü onlerinde bir aydınlanma insanı "kale" gibi durdu..

Daha once de duymuştum ama olayın "kahramanı" soyleyince de pekişti düşüncem..

Rektor: kendisini ziyarete giden bir AKP heyeti'ne kapıyı göstermiş..

Neden:

Üniversitenin açılmasına içlerinden birisinin "buraya yazmaya bile değmeyecek " yaklaşımı ...

Dün bir kez daha yaşadık ve öğrendik ki..

Belediye...

AKP..

Üniversitesinin açılmasını isteyenlerin karşısında çelikten duvar örmüşler..

Ne var ki..

Aydınlık saçan ışık ve toplumsal güç duvar falan tanımamış..

İyi ki de tanımamış..

Balıkpazarı'na İddaa bayii açıldı

Seyfettin ŞEKERSÖZ

Talih oyunlarından biri olan ve büyük ilgi ile oynanan İddaa bayisi Balıkpazarı 1 nolu cadde (Olcay kuaför bitişiğinde) açıldı. Canan Işık'ın açtığı İddaa bayisinde hizmet başlatılırken gelecek dev ekran duvara monte edildikten sonra bahisçiler daha rahat iddaa oynayabilecekler. Ç dekorasyonu yenilenen ve modern bir görüntüye kavuşan iddaa bayisinin Balıkpazarında bulunmaması nedeniyle bahisçiler çarşı meydanına gelmek zorunda kalıyorlardı. İddaa bayisinin Balıkpazarı semtinde açılmasıyla vatandaşlar da uzak yerlere gitmekten kurtulmuş oldular.

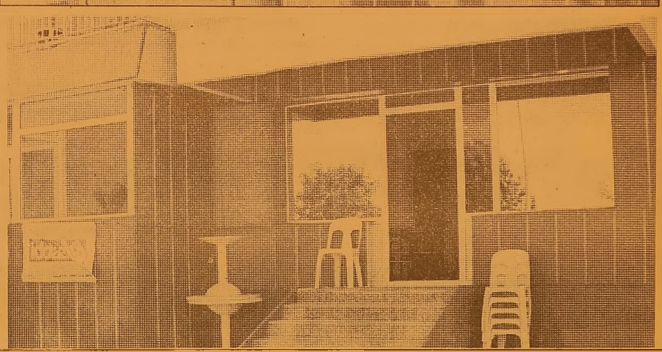

BAYTAŞ

SATILIK - KİRALIK LÜX DAİRELER ve İŞYERLERİ

www.baytasinsaat.com.tr

BAYTAŞ ESİN APARTMANI	MANASTIR'DA MÜSTAKİL VİLLALAR
Balıkpazarı Mahallesi 102 m2 2+1 normal daireler, 120 m2 3+1 normal daireler, 180 m2 4+1 dublex daireler, Toplam 24 Daire, 4 İşyeri Dış cephe ısı ve su yalıtımlı siding kaplama, Doğalgaz Kombi Sistemi, Otoparklı, Asansörlü, Hazır Mutfak, Dış kapı çelik kapı, İç kapılar amerikan kapı, Salon ve odalar laminant parke, Islak zeminler seramik	200 m2 4+1 3 adet bahçe dublex 180 m2 3+1 3 adet çatı dublex Isı ve su yalıtımlı dış cephe kaplaması, Doğalgaz Kombi Sistemi, Otoparklı Hazır Mutfak, Dış kapı çelik kapı, İç kapılar amerikan kapı, Salon ve odalar laminant parke, Islak zeminler seramik

SATILIK DAİRELER

BAYTAŞ ZÜMRÜT SİTESİ, Manastır 2. Durak'ta, Muhteşem deniz manzaralı, 3+1 ve 4+1 normal daireler.

BAYTAŞ GÜMÜŞ SİTESİ, Manastır'da, Okula yakın, Muhteşem deniz manzaralı, Otoparklı, 2+1 ve 3+1 normal daireler.

BAYTAŞ İŞ MERKEZİ, Bursa Carrefour karşısında, Final Dershanesi'ne yakın, Ofis ve Mağazalar.

Gemlik Kafoğlu Apartmanı'nda, muhteşem deniz manzaralı , asansörlü, kaloriferli 3+1 150m2 normal daire

KİRALIK DAİRELER ve İŞ YERLERİ

BAYTAŞ KÖRFEZ SİTESİ, Gemlik girişi muhteşem deniz manzaralı 150 m2 3+1 normal daire

BAYTAŞ KÖRFEZ SİTESİ, Gemlik girişi 110 m2, asma katlı işyeri

www.baytasinsaat.com.tr Tel: 513 42 21 Fax: 513 17 94

Uludağ Üniversitesi Tıp Fakültesi'ne bağlı olarak Gemliklilere hizmet verecek..

Üniversite polikliniğinde onarım çalışmaları sürüyor

Onarım masrafları Gemlik Belediyesi'nce karşılanan Poliklinik binasının Ağustos ayı sonuna kadar tamamlanması bekleniyor. Gemlikliler muayene için Uludağ Üniversitesine gitmeyecek.

Seyfettin ŞEKERSÖZ

Tüm giderlerinin Gemlik Belediyesi tarafından karşılanarak onarımı başlayan Üniversite içindeki poliklinik binasında çalışmalar son hızıyla devam ediyor. Belediye Başkanı Mehmet Turgut, Korcanlar İnşaat firması tarafından tadilat çalışmaları yapılan binayı gezerek çalışmalar hakkında bilgi aldı. Belediye Meclis Üyesi Nurettin Bay'la birlikte binayı gezen Başkan Turgut, Belediye Meclisinin verdiği onayla ayrılan 500 bin YTL'lik ödenekle başlatılan çalışmaların Ağustos ayı sonunda bitirilerek binanın teslim edileceğini söyledi.

Eski Sunğipek fabrikasında müdüriyet binası olarak kullanılan iki katlı binada başlatılan onarım çalışması sonunda bina, Uludağ Üniversitesi Tıp Fakultesi tarafından poliklinik olarak hizmete girecek.

Poliklinik binasında uzman hekimlerin de hizmet vermesiyle hastalar Gemlik'ten Bursa Tıp Fakültesi'ne muyene olmak için Polikliniğine gitmekten kurtulacaklar.

Belediye Başkanı Mehmet Turgut, Yerleşke içinde onarımı devam eden poliklinik binasını inceledi.

Şahin, "Belirsizlik ortadan kalkmıştır"

Seyfettin ŞEKERSÖZ

AKP Ilçe Başkanı Enver Şahin, Anayasa Mahkemesi'nin AKP'nin kapatılmaması yönünde verdiği kararı değerlendirerek, belirsizliğin ortadan kalktığına dikkat çekti. Şahin, AKP'nin kapatılmamasına, ancak hazine yardımının kesilmesine karar verildiğini hatırlatarak, "Bu kararla hem demokrasi kazanmıştır hem hukuk. Belirsizlik ortamının ortadan kalkmasının, yerli ve yabancıların tüketim, yatırım ve tasarruf kararlarının daha güçlü şekilde yeniden oluşacağı bir süreci başlatacağını ümit ediyoruz." dedi. Şahin, bu kararın Türkiye açısından bir dönüm noktası olduğunu da belirterek, "Türkiye'nin geleceği açısından, demokrasi açısından hayırlı bir karar olmuştur. Parti kapatmaların hiç kimseye faydası olmadığı gibi demokrasilerin ileri gitmesine de katkı sağlamıyor. Ekonomik performansı artırmada, demokratikleşmeyle yönetişimin önemli olduğu bir süreçe girmiş bulunu yoruz.

Bir belirsizlik söz konusuydu. Bu belirsizlik ortadan kalktı. Artık yerli ve yabancı ekonomik birimlerin, Türkiye'nin ekonomik potansiyelini, sahip olduğu imkan ve kaynakları daha iyi okuyacağını ve buna uygun olumlu bir kararla Türkiye'deki tercihlerini güçlendireceğini düşünebiliriz. Umarız bundan sonra bu tür siyasi belirsizlikler çıkmaz, parti kapatmalar ülke gündemine gelmez" diye konuştu. Anayasa Mahkemesi'nin aldığı kararın uzun zamandan beri devam eden sertliklerin, geri limlerin ve çalkantıla rın bitmesine vesile olduğunu ifade eden Başkan Şahin, "Ülkemiz maddi ve manevi açıdan rahatlığa kavuştu. Türkiye'de demokrasi ve hukukun üstünlüğü bir kez daha teyit edilmiş oldu. Bu kararın ülkemize ve milletimize hayırlı olmasını temenni ediyorum" dedi..

Enver Şahin

YazıYORUM

Diş Hekimi
Özcan VURAL
ozcanvural1933@hotmail.com
www.milliyet/blog/ozcan vural

Yönü belli olanlar ! ...

Kararı tek cümleyle özetleyelim..

AKP suçlu ilan edildi ama mahkûm edilmedi..

Mahkûm edildi de, cezası para cezasına çevrildi..

Bır yazar diyor kı " Evini yakmak isteyen çocuğa harçlık vermeme cezası verildi " Ne kadar doğru...

Bunun anlamı şu.. AKP laiklikten sabıka yedi..

Sabıka kaydı Anayasa Mahkemesi'nin 10 üyesinin kararıyla AKP'nin boynuna asıldı.. Bir ömür boyu taşıyacak..

Çunku kararı en yüksek mahkeme verdi..

AKP'yi suçlu bulan 10 üye arasında iki üye var kı, verdikleri kararlar çok önemli..

Tarihi..Her şeyi anlatıyor..

8. Cumhurbaşkanı Özal tarafından bu göreve getirildi..

Hukukçu değil, kamu yönetimi eğitimi aldı..

İslamı kesime yakınlığıyla biliniyor..

Muhafazakâr, mutedeyyın bir yaşam tarzı var.

Yıllardır onemlı kararlarda Haşım Kılıç ile Sacit Adalı adını hep duymuşsunuzdur..

Mesela 9-2 bıten Refah Partisi'nın kapatılması kararına ret oyu veren iki isim vardı..

Başkan Haşım Kılıç ve uye Sacit Adalı..

Ret oyu verdiler.. Her zaman kı gibi..

Turban degışıklıgı Anayasa'ya aykırı degıldır diyen ıkı uye de bu ısımlerdi....

Haşım Kılıç ve Sacıt Adalı..

Gelelim dunku oylamaya..

Mahkeme başkanı Haşım Kılıç tavrını bozmadı, AKP davasında da ret oyu kullandı..

Yanı iddianame reddedilsın dedi..

Kapatılmasın...

Sacit Adalı, bu kez farklı davrandı..

AKP kapatılsın demedi ama, kapatılsın anlamına gelen laiklik karşıtı eylemlerin odagı haline gelmiştir kararına da imza attı..

AKP'nin eylemlerini laiklik karşıtı buldu.Suçladı..

Diger üç üyeyle birlikte, suç kapatmayı gerektirecek kadar agır degıl diyerek Hazine yardımının kesilmesinden yana tavır koydu.. Kısaca galiba vicdanı frenledi.

Şimdi AKP yönetiminin , Tayyip Erdoğan'ın şapkayı onune koyup duşunmesi lazım..

Sacit Adalı gibi onları koruyan bile laiklik karşıtı buluyorsa, AKP'nin yaptıklarında bir yanlış var demektır..

Yanlış yolda gidiyorsunuz . Artık biz bile sizleri koruyamıyoruz diyorlar..

Karara bu gözle bakmalarında yarar var..

Sayın okurlarım; İşin özü şu,

Türban kararını laikliğe aykırı bulmayan Sacit Adalı,

AKP'yi laiklik karşıtlığıyla suçluyor..

Odak olduklarını kabul ediyor..

Karara imzayı atıyor..

Belki de içleri kan ağlayarak, imzayı atı yorlar...

30 kişilik Gemlik heyeti Kıbrıs Milli Eğitim Müdürü ve Kültür Bakanı ile Lefkoşe, Girne ve Magosa Türk Belediye Başkanlarını ziyaret ettiler.

Gemlik Halk Dansları Lefkoşe'de alkışlandı

Seyfettin ŞEKERSÖZ

23-28 Temmuz 2008 tarihlerinde Kıbrıs iki toplumlu kültür şöleni etkinliklerine katılan Gemlik Halk Dansları Folklor Derneği sergiledikleri oyunlarla Lefkoşe sokaklarında büyük alkış aldı.

Çağrı Selçuk başkanlığında Kıbrıs'a giden 30 kişilik Gemlik heyeti Kıbrıs Milli Eğitim Müdürü ve Kültür Bakanı ile Lefkoşe, Girne ve Magosa Türk Belediye Başkanlarını ziyaret ettiler.

Kıbrıs'ın bağımsızlığında büyük rol oynayan eski Cumhurbaşkanı Rauf Denktaş'ı da ofisinde ziyaret eden Çağrı Selçuk, Kaymakam Mehmet Baygül ile Belediye Başkanı Mehmet Turgut'un gönderdiği hediye ve plaketleri verdi.

Şenlik öncesi Lefkoşe sokaklarında Türk Halk Oyunlarından güzel örnekler sergileyen GEFOD'lu folklorcular yol kenarında toplanan özellikle Türk vatandaşlarından büyük alkış aldılar.

Gemlik Halk Dansları Derneği, çağrı Selçuk başkanlığında bugun Romanya'nın Tulcea kentinde yapılacak festival şenliklerine katılmak üzere hareket ettiler.

Hisar Mahallesi Sağlık Ocağı tamamlandı

Seyfettin ŞEKERSÖZ

Ozellikle Borusan İlköğretim Okulu'na giden öğrencilerin kullandığı zeytinlik içinden geçen yolun asfaltlanması Hisar Mahallesi sakinleri arasında sevinçle karşılandı.

Gemlik Belediyesinin başlattığı asfalt çalışmaları içinde yer alan ve 18 uygulaması ile imar planı içinde yol olarak gözüken yollar ile Hisar mahallesinde bulunan toprak yollar asfaltlanıyor.

Hisar Mahallesi 108 evlerden Borusan İlköğretim okuluna giden toprak yolun asfaltlanması ile öğrenciler kış aylarında çamurla mücadele etmek zorunda kalmayacaklar. Yapılan çalışmaları yerinde gezen Belediye Başkanı Mehmet Turgut, BUSKİ çalışmasının tamamlandığı tüm yolların asfaltlanacağını söyledi.

KEY ödemeleri bugün ve yarın yapılacak

Seyfettin ŞEKERSÖZ

Hafta başından bu yana KEY ödemesi yapan Ziraat Bankası, tatil günü olan bugün ve yarın da ödemelere devam edecek.

Ziraat Bankası Genel Müdürlüğü'nün talimatı dogrultusunda sıkışıklığı önlemek ve vatandaşlara bir an önce alacaklarının verilmesi amacıyla alınan karar gereği TC Kimlik Nosunun son iki rakamı 50-52-54-56-58-60-62-64-66-68 olan alacaklılara cumartesi ve Pazar günleri ödemeler yapılacak

Hisar Mahallesi asfalt yola kavuştu

Seyfettin ŞEKERSÖZ

Belediye Başkanı Mehmet Turgut'un uzak semtlere yapmak için başlattığı Sağlık Ocağı seferberliği kapsamında başlatılan Hisar Mahallesi Sağlık Ocağı binası tamamlandı.

Hisar Sitesinin hemen arkasında 140 metrekare üzerine 2 kat olarak inşa edilen sağlık Ocağı binasını gezen Başkan Turgut, çevre düzenlemesinin de belediye tarafından yapıldıktan sonra binanın İl Sağlık Müdürlüğü'ne tahsis edileceğini söyledi. Binanın hizmete açılmasından sonra bölgede bulunan insanlar 1 nolu sağlık ocağı yerine kendi mahallelerinde bulunan sağlık ocağına giderek zaman kaybetmeyecekler.

Prof. Dr. Yurtkuran

Güne Bakış

Kadri GÜLER
kadri_guler@hotmail.com

Yurtkuran döneminde Üniversitenin kapasitesi büyüdü.

Çevre ilçelerin neredeyse tümünde yüksek okullar açıldı.

Balıkesir Üniversitesi ve Yalova Üniversiteleri kuruldu...

Gemlik Sunğipek Fabrikası nın Uludağ Üniversitesi'ne devredilmesini sağladı.

Gemlik'te bugün 6 yüksek okul ve Hukuk Fakültesi'nin açılmasında Rektör Prof. Dr. Mustafa Yurtkuran'ın emekleri çok büyüktür.

İktidarın bir kuruş bile vermediği bu okulların yapılmasına yine Yurtkuran Hoca ve Korukçu Hoca'nın bulduğu finansör Asım Kocabıyık'ı da unutmamak gerekir.

Gemlik bugün geleceğin üniversitesine kavuştuysa bu isimler unutulmaz.

Üniversite'nin bir yerlerine kazınmalıdır bu adları.

Bir ilim adamının eli ayağı tutarken 65 yaşında kenarıya çekilmesi düşünülemez.

Prof. Dr Yurtkuran Hoca mutlaka üretmeye devam edecektir.

Bunu öğretim üyesi olarak, danışman olarak bir şekilde sürdüreceğine eminim.

Emekliye ayrılacak olan Sayın Yurtkuran'ın adının Gemlik Yerleşkesi'nde bir yere verilmesi gereklidir.

Gemliklilerin ziyareti sırasında söylediği söz de önemlidir.

"Gidiyorum ama gözüm arkada. Keşke biraz daha zamanım olsaydı. Gemlik'e istediklerimi yapabilseydim."

Yurtkuran'ın Gemlik için planladıklarını hizmet döneminde yapamadığı anlaşılıyor.

Rektörlük seçimlerinde en çok oyu alan eşi YÖK tarafından tırpanlanarak Cumhurbaşkanına yollandı.

Eşi rektör olsaydı sanırım Yurtkuran Hoca'nın izinden gider ve yapmak istediklerini tamamlardı.

Yine de açtığı yol bellidir..

Geride yasası çıkmış bir Denizcilik Fakültesi bulunuyor.

Bunun finansörlüğünü de Gemlik Belediyesi üzerine aldığına göre, Gemlik yakın gelecekte Mustafa Yurtkuran'ın ilçeye kazandırdığı Üniversite ile anılacaktır.

Yurtkuran'ın bence asıl önemli yönü Cumhuriyete ve Atatürk ilkelerine bağlılığıdır.

Laik, demokratik Cumhuriyetin sadık bir bekçisidir.

Laiklikten ödün vermeyen bir bilim adamıdır.

Onun için Gemlik'te yaptığı tüm konuşmalarında, "Atatürk'ün kurduğu bu fabrikada artık Atatürkçü gençler yetişecektir." diyor.

Atatürkçü, çağdaş, yurt ve Cumhuriyet sevgisi olan gençler yetiştirecektir.

Tarikatlara bulaşmamış, yönü arap alemine değil, çağdaş dünyaya dönük gençler bunlar...

Güle güle Sayın Prof. Dr. Mustafa Yurtkuran.

Gemlik seni unutmayacak.

Gemlik'e üniversite kazandırmak için verdiğin kavgayı bir kenara yazacak.

Dileriz verdiğin uğraş, yüzünü aka çıkarır.

Emeklilik yaşamın huzurlu ve sağlık dolu olsun.

Sırası Geldikçe

İnan TAMER

YAZIK DEĞİL Mİ MİLLETİN MALINA !

30-35 yıl önce kamu kuruluşlarının deniz kıyılarında sözde araştırma, ar-ge istasyonları, bitki yetiştirme, geliştirme vs. gerekçeleriyle aslında turizmden yararlanma ve tatil yerleri yaratmak için gayrimenkul edindikleri herkesçe bilinen bir gerçektir.

Bunlardan biri de Karacaali Köyü Çamlık Sitesine bitişik bir yerde Ankara Üniversitesi Eczacılık Fakültesi de, içinde pek de bakımlı olmayan 50-60 zeytin ağaçlı denize 40-50 metre cephesi olan bir gayrimenkulu satın almıştı.

Uzun süre, zeytin ağaçları bakımsızlıktan, zirai mücadele yapılmadığı, budanıp gübrelenmediği için kurudu. Ağaçların tümü kesildi. Gayrimenkul bozkıra dönüştü.

Gayrimenkul bozkıra dönüştü ama iki bekçisi korunacak herhangi bir şey yok iken emekli oldular.

Daha sonra bir de gördük ki gayrimenkulun kapısında bir tabela " Ankara Üniversitesi Ziraat Fakültesi Zeytin Araştırma İstasyonu". Yeni hevesle bir görevli bu yeri ihya için atandı. Görevliye bir prefabrik konut yapıldı. Emrine bir traktör verildi. O şahıs yalnız başına büyük uğraş verdi. Didindi durdu. Tek başına ağaçlar dikti, suladı, gübreledi. Kimi ağaçlar gelişti kimileri gelişmeyip bodur kaldı. Bir gün baktık ki o yerin imari ile görevli bakımcısı görevden alınarak pılıyı pırtıyı topladı, palas pandıras Ankara'nın yolunu tuttu.Bir yenisi bugüne kadar gönderilmedi.

Bugüne kadar adı geçen zeytin araştırma istasyonunda ne bir görevli, ne bir öğrenci görüldü. Ne araştırma yapılıyor ne bir kimseye öğretiliyor. Zeytin nasıl geliştirilir, nasıl gübrelenir ve sulanır bir gören bilen varsa beri gelsin, söylesin.

Söyleyemez ! Çünkü hiçbir çalışma, yeri gereği gibi koruma, zeytin ağaçlarını bakıp geliştirme, zirai mücadelenin ne zaman ve nasıl yapılacağını bir gösteren, öğreten ve de bu doğrultuda çalışıldığını gören var. Yürekler acısı bir durum. Yazık o ağaçlara. Yazık milletin malına, parasına !

Madem bir şey yapamıyorsunuz, yapamayacaksınız, Uludağ Üniversitesi Gemlik Asım Kocabıyık Meslek Yüksek Okulundan yardım isteyin. Yüksek Okulun Bitkisel Üretim Programı var. Mezun da verdi. Devredin Uludağ Üniversitesi' ne yeri, ihya olsun. Öğretici hak etsin, gururlansın, öğrenci bilgilensin, görüp izleyen köylü bilimsel yöntemlerle aydınlatılsın. Sahibi olduğu zeytin bağlarından daha çok verim, daha kaliteli ürün alsın.

Yer devletin, milletin. Niye öyle işe yaramaz bir halde kalsın ? Yapamayacaksanız, yapmayacaksınız, bir yapacağa, yapana bırakın. Böylece milletin malı değer bulsun, maksat gerçekleşsin.

Ankara Üniversitesi Ziraat Fakültesi yetkilileri ! Bir zahmet edin, Gemlik' e gelin, görün. Uludağ Üniversitesi Gemlik Sunğipek yerleşkesindeki senelerdir bakımsızlıktan ölüme mahkum edilmiş 2500 ağaç zeytinliği, damla sulama sistemi ile başta emekli Prof. Dr. Abdurrahim Korukçu ve şimdiki Yüksekokul Müdürü Prof. Dr. Kemal Sulhi Gündoğdu, bir iki yıl içinde nasıl bugünkü örnek hale getirdiler, bir bakın.

Sizler de işi ehline verin.Bunun utanılacak, ayıplanacak hiçbir hali yok.

Utanılacak hal, o mülkün bugünkü feci hali.Geliştirin tesisi.Ağaçlar kendine gelsin, ürün versin.Ayrık otları adam boyu, ağaçları aşmış vaziyette.

"Bakarsan bağ, bakmazsan dağ" gerçeğini bugünkü halini, bakımla alacağı son hali, topluma, öğreticilere, öğrencilere, yoredeki üreticilere göstererek atasözümüzün doğruluğu kanıtlansın.

Bu milletin malını koruyamayanlardan Yüce Allah' ın mutlaka sorumlularından hesap soracağı gerçeği unutulmasın.

Bugün çok güçlü, korkusuz, kaygısız olabilirsiniz.

İlahi adaletin önünde ne rütbe, ne makam, sorumluyu kurtaramayacak sorumluluktan.Bu gerçeği hiç unutmayın.

Yüklendiğiniz görevi layıkıyla yapın.

'Gemlik Körfez' internette www.gemlikkorfezgazetesi.com

Esrar aleminde iki kurşun

Bursa'da esrar bağımlısı olduğu belirtilen Eren Türkoğlu (27), birlikte yaşadığı Saadet Iğra'yı (20) öldürdükten sonra kafasına sıktığı tek kurşunla intihar etti.

Olay, kızından haber alamayan Sevil Iğra'nın önceki sabah eve gelmesi sonucu ortaya çıktı. Evde kızıyla sevgilisinin kanlı cesetleriyle karşılaşan Sevil Iğra polisi aradı. Eve gelen polis, salonda içilen esrarlı sigara izmariti ve plaka halinde esrar buldu. Komşuları, çiftin sık sık kavga ettiklerini, gece de birer dakika ara ile iki el silah sesi duyduklarını, ancak silahın Uludağ yolundan atılmış olabileceğini düşündükleri için polisi aramadıklarını söylediler. Olay polis kayıtlarına şöyle geçti: Saadet Iğra'yı döven Eren Türkoğlu, tabancayla genç kadını sırtından vurarak öldürdü. Türkoğlu ardından da tabancayı kendi başına ateşleyerek yaşamına son verdi. Cesetler otopsi için adli tıbba kaldırılırken, polis cinayet ihtimalini de araştırıyor.

Bursa Milli Eğitim Müdürlüğü yeni eğitim öğretim yılını görüştü

Bursa İl Millî Eğitim Müdürü Atilla Gülsar, 17 ilçenin Millî Eğitim Müdürleriyle Keles Kocayayla'da bir araya gelerek yeni eğitim öğretim sezonu öncesi durum değerlendirmesinde bulundu.

Kocayayla'da yapılan toplantıya İlköğretim Müfettişleri Başkan Vekili İshak Ayçiçek, İl Millî Eğitim Müdür Yardımcıları H.Bahar Apak, ve Nejmi Aydın, İl Millî Eğitim Şube Müdürleri Tahsin Yazır, Osman Bat ve Ali Aksakal, İl Millî Eğitim Proje Grubundan Halis Korkmaz, ve Oktay Güllü ile 17 İlçe Millî Eğitim Müdürü katıldı.

Toplantıda 2008-2009 eğitim öğretim yılında neler yapılacağı ile ilgili fikir alışverişinde bulunuldu. Ayrıca Akıl bankasının oluşturulması ile ilgili yapılan çalışmalar çerçevesinde 17 İlçe Millî Eğitim müdürüyle de bir çalışma yapıldı. Toplantıda Keles ve Osmangazi İlçelerine ait birer projenin tanıtımı yapıldı.

İl Millî Eğitim Müdürü Atilla Gülsar'da proje çalışmalarının teşvik edilmesini istedi. Okulların 2008-2009 Eğitim öğretim yılına en iyi şekilde hazırlanması gerektiğini belirten Atilla Gülsar, yeni eğitim öğretim yılında okullarımızın temiz ve düzenli olmasını arzu ettiğini söyledi. Yoğun bir çalışmanın ardından doğa yürüyüşü de yapan katılımcılar, burada çeşitli aktivitelerde bulundular.

KAYIP

Gemlik Kız Meslek Lisesi'nden aldığım dplomamı kaybettim. Hükümsüzdür.
KADRİYE ŞENER

GEMLİK'TE BİR İLK

35 YILLIK TECRÜBEMİZİ BİLGİSAYAR TEKNOLOJİSİ İLE BİRLEŞTİRDİK

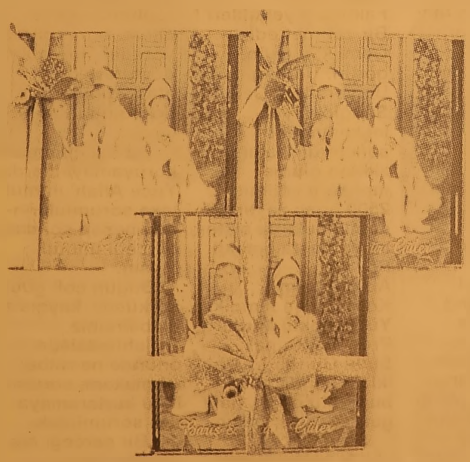

DOSTLARINIZI SLAYT GÖSTERİSİ İLE
ÖZEL GÜNLERİNİZE DAVET EDİN
UNUTULMAZ OLSUN...
CD KUTULARI İÇİNDE ÖZEL TASARIM SLAYT
GÖSTERİLİ CD DAVETİYE HAZIRLIYORUZ

Körfez Ofset

ÖZEL TASARIM CD Lİ MULTİMEDYA DAVETİYE PATENTİ YALNIZCA KÖRFEZ OFSET'E AİTTİR.

MATBAACILIK - YAYINCILIK - REKLAMCILIK

İstiklal Cad. Bora Sok. Akbank Aralığı No : 3/B GEMLİK Tel : 513 96 83 Fax : 513 35 95

Noterde araç satışı 2009'da bitiyor

İkinci el araç satış sözleşmelerinin, trafik tescil şube müdürlüklerince yapılmasına ilişkin düzenlemenin yürürlük tarihi, 1 Ocak 2009'a ertelendi. Cumhurbaşkanı Abdullah Gül, tarafından onaylanan 5795 sayılı "Bazı Kanunlarda Değişiklik Yapılmasına Dair Kanun" Resmi Gazete'nin dünkü sayısında yayımlandı. Kanuna göre, ikinci el araç satış sözleşmelerinin, 1 Ağustos 2008 tarihinden itibaren noterlikler yerine trafik tescil şube müdürlüklerince yapılmasına ilişkin düzenlemede değişiklik yapılarak yürürlük tarihi, 1 Ocak 2009'a ertelendi. Kanunla, Türkiye Odalar ve Borsalar Birliği ile Odalar ve Borsalar Kanunu'nda da düzenlemeye gidildi. Buna göre, oda ve borsa genel sekreteri seçilmek için, "Kasten işlenen bir suçtan dolayı 5 yıl veya daha fazla süreyle ya da devletin güvenliğine karşı suçlar, anayasal düzene ve bu düzenin işleyişine karşı suçlar, milli savunmaya karşı suçlar, devlet sırlarına karşı suçlar ve casusluk, zimmet, irtikap, rüşvet, hırsızlık, dolandırıcılık, sahtecilik, güveni kötüye kullanma, hileli iflas, ihaleye fesat karıştırma, edimin ifasına fesat karıştırma, suçtan kaynaklanan mal varlığı değerlerini aklama, kaçakçılık, vergi kaçakçılığı, haksız mal edinme" suçlarından hapis cezasına mahkum olmama şartı aranacak.

Ayrıca oda ve borsa üyelerinin seçme ve seçilme haklarını kullanabilmeleri için şirketin; sahibi, ortağı, yönetim kurulu üyesi, genel müdürü, murahhas azası seviyesinde üst düzey yöneticisi olmaları, şirketi temsil ile bağlayıcı işlem yapmaya yetkili olmaları ve bu durumun seçimden en az 6 ay öncesini kapsaması da zorunlu olacak. Kanunla, Karayolları Trafik Kanununda da değişiklik yapıldı. Yeni düzenleme ile G sınıfı sürücü belgesi kapsamında iş makinelerinin sürücülerinin ve operatörlerinin eğitimleri ve sınav başarı belgeleri, Milli Eğitim Bakanlığınca veya bakanlıkça yetkilendirilen kurumlarca verilecek. Bu kurumların işleyişine ilişkin esasları ve uygulanacak eğitim programlarını, Milli Eğitim Bakanlığı belirleyecek.

Doğalgaza zam yapıldı

BOTAŞ Genel Müdürlüğü'nden yapılan açıklamada, doğalgaz satış fiyatlarının 1 Ağustos 2008 tarihinden geçerli olmak uzere konutlara yüzde 16.88, sanayiye yüzde 18.7 oranında yansıyacak şekilde arttırıldığı bildirildi.

Açıklamada, bu çerçevede yapılan hesaplamalar neticesinde doğalgaz satış fiyatlarının 1 Ağustos 2008 tarihinden geçerli olmak üzere konutlara yüzde 16.88, sanayiye yüzde 18.7 oranında yansıyacak şekilde arttırıldığı bildirildi.

BOTAŞ Genel Müdürlüğü'nden yapılan açıklamada, doğalgaz satış fiyatlarının 1 Ağustos 2008 tarihinden geçerli olmak üzere konutlara yüzde 16.88, sanayiye yüzde 18.7 oranında yansıyacak şekilde arttırıldığı bildirildi.

Özdilek

Özdilek Müşteri Hizmetleri
0 224 513 68 00
ÖZEL GÜNLERİNİZE SERVİS TEMİN EDİLİR

ÜCRETSİZ MÜŞTERİ SERVİSİ

ÖZDİLEK - B.KUMLA							
ÖZDİLEK KALKIŞ	11.00	14.00	17.00	19.30	22.30		
ÖZDİLEK'e DÖNÜŞ DURAK VE SAATLERİ							
12. Durak: B.Kumla	12.00	15.00	18.02	20.30			—
11. Durak: Ekşioğlu	12.02	15.02	18.02	20.32			—
10. Durak: Altay Sitesi	12.04	15.04	18.04	20.34			—
9. Durak: Yeni Seçkin Sit.	12.06	15.06	18.06	20.36			—
8. Durak: Kumtur	12.08	15.08	18.08	20.38			—
7. Durak: Ersoykent Sit.	12.10	15.10	18.10	20.40			—
6. Durak:Cankurtaran Cd.	12.12	15.12	18.12	20.42			—
5. Durak: Uzmanlar	12.14	15.14	18.14	20.44			—
4. Durak: Cami	12.16	15.16	18.16	20.46			—
3. Durak: Sarışen Sitesi	12.18	15.18	18.18	20.48			—
2. Durak: Orman Kampı	12.20	15.20	18.20	20.50			—
1. Durak: Çamlık	12.22	15.22	18.22	20.52			—

Servislerimiz 26.07.2008 - 30.09.2008 tarihleri arasında geçerlidir.

Elektrik zammına iptal davası açıldı

Tüketici Hakları Derneği (THD), Enerji Sanayi ve Maden Kamu Emekçileri Sendikası ile Kamu İşletmeciliğini Geliştirme Merkezi Vakfı, 1 Temmuz'da yürürlüğe giren elektrik zammının iptali istemiyle Danıştay'da dava açtı.

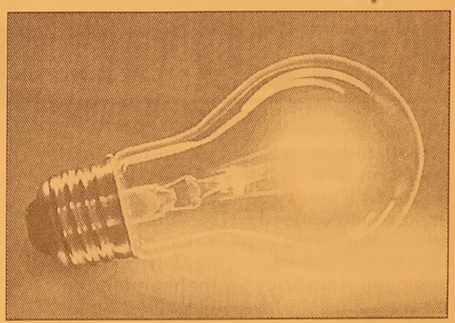

THD Genel Başkanı Turhan Çakar, 1 Temmuz'da elektriğe konutlarda yüzde 21, sanayide yüzde 21,6, ticarethanelerde yüzde 21,8 dolayında zam yapıldığını anımsatarak, Ocak ayı zammı da dikkate alındığında elektrik fiyatlarının 6 ay içinde toplam yüzde 45 artırıldığını söyledi. Çakar, tüketicilerin tüm vergi ve fonlarla birlikte 1 kilovatsaat elektriğe 2007 yılında 15,81 YKr ödediğini, tutarın bugün 22,9 YKr'ye yükseldiğini belirtti. Çakar, 4 kişilik bir ailenin asgari yaşam standardı için geçerli olan 230 kilovatsaatlik elektrik tüketimi baz alındığında, aylık elektrik faturasının 2007 yılında 36,4 YTL olduğunu, son zamla birlikte bunun 52,6 YTL'ye çıktığını kaydetti. Asgari ücretin 492,41 YTL olduğuna dikkati çeken Çakar, "Asgari ücretli bir kişinin maaşının yüzde 10,7'si yalnızca elektriğe gitmektedir. Bu, dünya standartlarının üzerindedir. Yani, Milli Gelir de dikkate alındığında şu anda dünyanın en pahalı elektriği Türkiye'de kullanılmaktadır. Elektriğe en yüksek bedeli Türkiye'de yaşayan yoksul tüketiciler ödemektedir" dedi.

Konya'da yurt binası çöktü

Konya'nın Taşkent ilçesine bagli Balcılar beldesinde bulunan 3 katlı öğrenci yurdu, meydana gelen tup gaz patlaması sonucu çöktü. Enkazdan yaralı olarak kurtarılan 23 ogrenci, hastaneye kaldırılarak, tedavi altına alındı. Yaralılardan 2'sinin sağlık durumunun ciddi oldugu kaydedildi. 17 öğrencinin ise hayatını kaybettigi bildirildi. Bu arada olay yerine ulaşan arama-kurtarma ekipleri goçuk altında kalan 20 kadar ogrenciye ulaşmaya çalışıyor.

Edinilen bilgiye gore Konya'nın Taşkent ilçesine bagli Balcılar beldesinde, ilkogretim okulu ogrencilerinin barındıgı bir yurt binası, meydana gelen tup patlaması sebebiyle çöktü. 60 kişi kapasiteli yurtta Kur'an [illegible] ogrencilerin kaldıgı bildirildi. Olayın meydana geldigi sırada yurtta kaç ogrencinin kaldıgı bilinmezken, arama-kurtarma çalışmalarına katılmak uzere çevre ilçelerden çok sayıda itfaiye ve sivil savunma ekibinin bolgeye ulaştıgı bildirildi. Bu arada enkazdan yaralı olarak kurtarılan 23 ogrenci, çevre hastanelere sevk edildi. Ote yandan olayda goçuk altında kalan 13 ogrenci hayatını kaybetti. 8 ile 12 yaş arasında [illegible] ogrencilerin kaldıgı yurdun enkazında halen 20 kadar ogrencinin bulundugu sanılıyor. Arama-kurtarma çalışmaları devam

ederken enkaza ilk müdahale Jandarma ekipleri ve bolgede yaşayan vatandaşlar tarafından gerçekleştirildiDaha sonra olay yerine ulaşan arama-kurtarma ekipleri, enkaz altında kalan 3 ogrencinin canlı oldugunu tespit etti

Antalya alev alev yanıyor

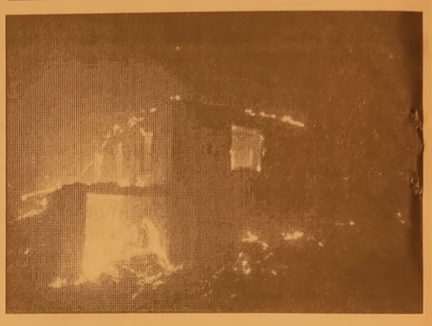

Antalya'nın Manavgat ilçesine bagli Beşkonak beldesi Karabük koyunde dün öğle saatlerinde başlayan orman yangını kontrol altına alınamıyor. Antalya'nın gordugu en buyuk orman yangını oldugu belirtilen Manavgat yangını gece boyunca şiddetini hiç kesmeyen rüzgarın da etkisiyle sabaha karşı Serik ilçesi'ne 5 kilometre kadar yaklaştı. Önü alınamayan alevler, 2 bin yıllık Aspendos Antık Tiyatrosu'nu da tehdit ediyor. Akdeniz Bolgesi'nde meydana gelen en buyuk orman yangını olarak değerlendirilen yangında yaklaşık 4 bin hektarlık kızılçam ormanının kül olduğu belirtiliyor.Manavgat ilçesinde başlayan ve Serik ilçesine kadar dağılan orman yangınına Ankara, Konya, Kutahya, Eskişehir, Denizli, Isparta ve Muğla'dan takviye edilen ekiplerle müdahale ediliyor. Yangının etkili oldugu Akbaş, Karataş, Bucak, Sarıabalı ve Deniztepesi köylerinde vatandaşlar yangından zarar gormemeleri için jandarma tarafından guvenli bolgelere sevk ediliyor.

Karadziç gözyaşlarını tutamadı

250 bin Boşnak ve Hırvat'ı oldurmekle suçlanan Sırp lider Radovan Karadziç, ilk kez mahkemeye çıktı. Zehirlenme korkusuyla yemek yemeyen Karadziç bir ara gozyaşlarını tutamadı.

Saç ve sakalı kesilince hiç degişmediği gorulen Sırp kasabı, yargıçla alay eder gibi konuştu.

Sırbistan hukumeti tarafından ozel bir uçakla Lahey'deki Savaş Suçluları Mahkemesi'ne teslim edilen Sırp kasabı Radovan Karadziç (63), dun ilk kez saç ve sakalı kesilmiş halde hakimin karşısına çıktı.

250 bin kişinin olumunden sorumlu tutulan Karadziç'in kendisine verilen lacivert bir takım elbiseyi giydigi ve kravat taktığı goruldu. Oldukça sakin olan Sırp lider, beklenenin aksine mahkemenin meşruiyetini tanıdı. Ancak hakimin sorularına alaycı bir tavırla yanıt verdi. Kendisine savunma yaparken yalnız olup olmayacagının sorulması uzerine, "Hayır yalnız değilim aslında çevremde gorunmeyen danışmanlarım var ama siz beni tek kişi goreceksiniz" cevabını verdi.

Ardından hakim Alphons Orie, Sırp katile aralarında 11 bin Musluman'ın katlediği Srebrenica'nın da bulundugu 11 ayrı soykırım suçunu teker teker okuyup suçlu olup olmadığını sordu. Karadziç bu sırada gozyaşlarına hakim olamadı ve yargıcın sozunu kesti. "Bunları bana okumanızın hiçbir anlamı yok. Yazılı olarak verin inceleyeyim gerekli cevapları alacaksınız" dedi.

Sırp lider ayrıca Sırp polisinin kendisini kaçırdığını ve 3 gun zorla bir hucrede tuttuğunu, olmekten korktuğunu anlattı. Ardından Bosna barışının mimarı olarak bilinen ABD'li muzakereci Richard Holbrooke ile gizli bir anlaşma yaptığını ve bu anlaşma nedeniyle "yeraltına indiğini" one surdu.

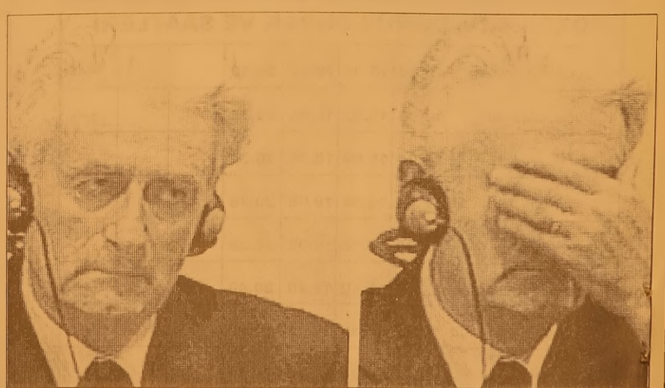

HUCREDE SAVUNMASINI HAZIRLAYACAK

Karadziç'in sakalsız ve kısa saçlı fotograflarını ilk yayınlayan İngiliz The Sun ve Sırp Blic gazeteleri, Sırp liderin cezaevi hayatıyla ilgili detayları da yayınladı.

Buna gore Sırp kasabın tıraşlı hali neredeyse 13 yıl once ortadan kaybolduğu haline benziyor. Aradaki tek fark Karadziç'in daha solgun ve daha zayıf olması.

The Sun, zehirlenme korkusuyla cezaevinde yemek yemeyi reddeden Sırp liderin sadece badem yediğini ve akrabalarının verdiği suları içtiğini kaydetti.

Otomotiv ihracatı 7 ayda 2006'yı solladı

Ekonominin lokomotifi konumundaki otomotiv sektörünün ihracatı, yılın 7 ayında yüzde 40,9 oranında artarak 15 milyar 936 milyon dolara ulaştı.

İhracat, bu rakamla 2006 yılının tamamında gerçekleştirilen 14 milyar 875 milyon dolarlık ihracatı geride bıraktı.

Uludağ İhracatçı Birliklerinin (UİB) verilerine göre, ihracat kalemleri arasında 5 milyar 333 milyon dolar ile binek otomobiller ilk sırada yer aldı.

Bunu otomotiv yan sanayi ve eşya taşımaya mahsus motorlu taşıtlar izledi. En fazla ihracat artışı, eşya taşımaya mahsus motorlu taşıtlarda yaşanırken, bunu çekiciler takip etti.

Ocak-Temmuz döneminde, yüzde 40,9 oranında artarak 15 milyar 936 milyon doları bulan ihracat, geçen yılın aynı döneminde 11 milyar 311 milyon dolarda kalmıştı.

Temmuz ayı ihracatı ise yüzde 33'lük artışla 2 milyar 315 milyon dolara ulaştı. İhracat, geçen yılın aynı ayında 1 milyar 746 milyon dolar olmuştu.

-167 ÜLKEYE İHRACAT-

Sektör, yılın ilk yarısında 13 serbest bölgenin yanı sıra 167 ülke ve özerk bölgeye ihracat gerçekleştirdi.

Yoğun olarak Avrupa ülkelerine gerçekleştirilen ihracatta, Almanya 2 milyar 289 milyon 858 bin dolar ile ilk sırada yer aldı.

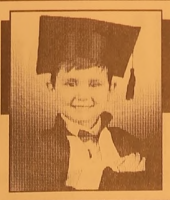

ÇİZİYORUM

Barış Güler'in kaleminden

9 YAŞ

ELEMAN ARANIYOR

İmam Aslan Dinlenme Tesislerinde çalışmak üzere

* POMPACI
* MARKET ELEMANI
* KASİYER
* REYON ELEMANI
* GARSON **ARANIYOR**

Müracaatların şahsen yapılması gerekmektedir.

Yalova Yolu - GEMLİK
İmam Aslan Dinlenme Tesisleri
Tel: 0.224 513 23 94

SATILIK DAİRE

Denize sıfır , 3 yatak odalı 135 m2 iki cepheli ve 2 balkonlu bahçeli otoparklı lüks yazlık daire SATILIK

Küçük Kumla Namtaş 2 Sitesi

Tel : 513 18 99 GSM : 0.533 356 44 39

ELEMAN ARANIYOR

CHP İLÇE BİNASINDA ÇALIŞACAK LİSE MEZUNU BAYAN SEKRETER ARANIYOR

GSM : 0 535 860 53 65

SATILIK VİLLA

Cumhuriyet Mahallesi'nde Sahibinden Satılık Lüks Tripleks Villa

GSM : (0.536) 222 07 12

ELEMAN ARANIYOR

Madencilik sektöründe hizmet veren firmamıza Asil Çelik ve Empet Metalurji Gemlik sahalarında çalışmak üzere En az ilkokul mezunu Askerlik görevini yapmış VASIFSIZ BAY ELEMANLAR ALINACAKTIR

EMPET METALURJİ SAN. TİC. LTD. ŞTİ.
Eski Orhangazi Cad. Mezbaha Karşısı
No: 42 Gemlik / BURSA
TEL: 0224 514 82 56
Emek Tatlı GSM: 0.533 338 08 43
Faruk Bozkurt GSM: 0.532 778 33 61

GEMLİK SİNEMA GÜNLÜĞÜ

(Rezervasyon Tel : 513 33 21)

VENÜS SİNEMASI

Filmin Adı	
HIZLI YARIŞÇI	14.00 - 16.15
TİMSAH	12.00 - 14.00 - 16.00

SBS'de 61 öğrenci tüm soruları bildi

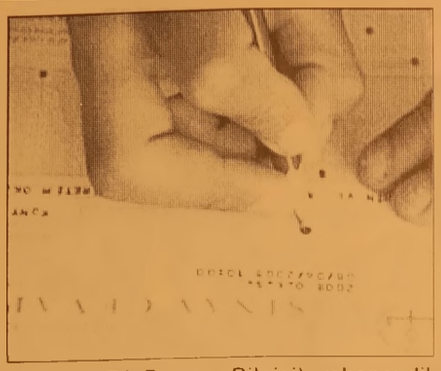

Seviye Belirleme Sınavı'na (SBS) 6. sınıflardan katılan 829, 7. sınıflardan katılan 61 öğrenci tüm soruları doğru yanıtladı.

SBS'de 61 öğrenci tüm soruları bildi

Milli Eğitim Bakanlığı, SBS sonuçlarını açıkladı.

Sonuç bilgilerine gore, 6. sınıflardan 992 bin 240, 7. sınıflardan 991 bin 655 öğrenci sınava başvurdu. Bu adaylardan 6. sınıflardan 958 bin 879'u, 7. sınıflardan da 962 bin 991'i sınava katıldı. Sınava 6. sınıflardan 33 bin 355, 7. sınıflardan da 28 bin 659 kişi sınava girmedi. 6. sınıflardan 6, 7. sınıflardan da 5 kişinin sınavı iptal edilirken, kopya taramasında 6. sınıflarda 74, 7. sınıflarda 76 adayın bazı testleri iptal edildi.

Sınavda, 6. sınıflardan 829, 7. sınıflardan 61 öğrenci tüm soruları doğru yanıtladı.

SBS'de 6. sınıflara Turkçe, Matematik, Fen ve Teknoloji, Sosyal Bilgiler (Sosyal Bilgiler, İnkılap Tarihi ve Atatürkçülük, Din Kültürü ve Ahlak Bilgisi), yabancı dil (İngilizce, Almanca, Fransızca, İtalyanca) alanından 80, 7. sınıflara Turkçe, Matematik, Fen ve Teknoloji, Sosyal Bilgiler (Sosyal Bilgiler, İnkılap Tarihi ve Atatürkçülük, Din Kültürü ve Ahlak Bilgisi), yabancı dil (İngilizce, Almanca, Fransızca, İtalyanca) alanından 90 soru yoneltilmişti.

BAY MUSTAFA ÖZALP EMLAK'TAN

Her Çeşit Emlak Alım, Satım ve Kiralama Hizmetleri

Daire, Zeytinlik, Villa, Dükkan, Arsa, Arazi

TAPU TAKİP İŞLERİ YAPILIR

ACİL SATILIK ve KİRALIKLARINIZ İÇİN BİZİ ARAYINIZ

Kayhan Mahallesi'nde denizi gören 3 oda 65 m SATILIK DAİRE

3 Ayrı Daireli Müstakil Ev (Bahçe İçinde)Yeni Devlet Hastanesi Altı

Bodrum Tuzla'da Bahçeli, özel koyu plajı olan krediye uygun villa

Bodrum Yalıkavak'ta özel havuzlu, bahçeli, krediye ulgun villa

K.Kumla'da Ayazma Mevkii 6 Dönüm Zeytinlik

Gemlik Sanayi Sitesi A/Blok 180 m2

Cumhuriyet Mh. Cumhuriyet Okulu Y anı 3-4 katlar 155m2 daireler

K.Kumla Marsas Sitesi 2+1, 70 m2, masrafsız, denize sıfır.

KONUT KREDİLERİNE ARACILIK YAPILIR.

Trafik, Kasko Dask,
Her Türlü Sigorta İşlemleri, KONUT SİGORTALARI
Doğalgaz Poliçesi Yapılır.

ŞEKER SİGORTA

Macide ÖZALP

Tel : 513 24 74 Fax: 514 10 21

Liselere kayıtlar başladı

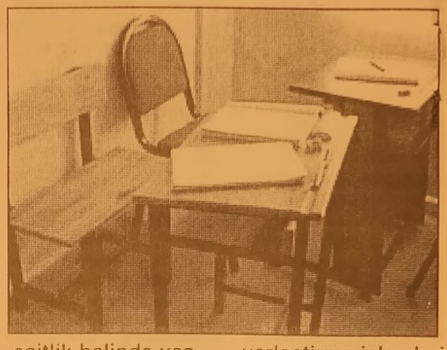

2008-2009 ogretim yılında tum illerde, sınavsız ogrenci alan ortaogretim kurumlarının 9. sınıflarına kayıtlar dun başladı.

Ortaogretimde geçen yıl 16 ilde pilot uygulama olarak başlatılan ' 'e-kayıt'' sistemi, bu yıl Turkiye geneline yaygınlaştırılıyor. Turkiye'deki sınavla ogrenci alan liseler dışındaki tüm liselere kayıtlar internet uzerinden gerçekleştirilecek.

Ogrenci kayıtları için başvurular, genel lise ve meslek lisesi mudurlukleri-nce 1-29 Agustos 2008 tarihleri arasında elektronik ortamda yapılacak.

Okul mudurlukleri, kendilerine başvuran ogrencilerin kimlik, diploma notları ve adres bilgilerini e-okul sisteminden TC Kimlik Numarası ve ilkogretim ogrenci numarası ile girerek kontrol edecek.

Genel liselere aday kayıt işlemleri genel lise mudurluklerince, meslek lisesi aday kayıt işlemleri ise meslek lisesi mudurluklerince yapılacak.

Genel liselere aday kayıtlarında bolge ve ikametgah adresi esas alınacak.

Meslek liselerine kayıtlarda ise bolge sınırlaması olmaksızın 10 adet okul tercihinde bulunulacak. Adaylar hem genel liseye hem de meslek lisesine kayıt yaptıramayacak.

-BAŞVURULARIN FAZLA OLMASI DURUMU-

Aday başvurularının ayrılan kontenjandan fazla olması halinde meslek liselerine yerleştirme işlemleri, ilkogretim diploma notu, eşitlik halinde onceligi, yine de eşitlik halinde yaş küçük olan adaya oncelik verilmek suretiyle yapılacak.

Genel liselere yerleştirme işlemleri, ilkogretim diploma notu ve yaşı küçük olan ogrenciye oncelik verilmek suretiyle aday kaydı yapılacak.

Kontenjan fazlası olan diger ogrenciler ise ikametine en yakın diger genel liselere dengeli bir bıçımde dagıtılarak gerçekleştirilecek.

-KESİN KAYITLAR

4-12 EYLÜL 2008'DE-

Aday kayıtları, en geç 3 Eylül 2008 tarihinde "http://www.meb.gov.tr" adresinde ilan edilecek.

İlan edilen listelere göre kesin kayıt işlemleri için gerekli evrak, ilgili okul mudurluklerince 4-12 Eylül 2008 tarihleri arasında kabul edilerek, kesin kayıt işlemleri tamamlanacak.

-E-KAYIT ŞARTI ARANMAYACAK DURUMLAR-

2008 Devlet Parasız ve Yatılılık ve Bursluluk Sınavı esasları ile yatılı ilkogretim bolge okulu mezunlarından soz konusu ortaogretim kurumlarını yatılı olarak kazanan/yerleştirilen ogrencilerin kayıtlarında e-kayıt başvurusu şartı aranmayacak.

İller arası naklen gelen ogrencilerin yerleştirme işlemleri ise Ogrenci Yerleştirme Komisyonlarının aracılığı ile yapılacak. Ayrıca kontenjan açığı bulunması halinde, ogrencisini, kardeşinin ogrenim gordüğü veya annebabanın çalıştığı iş yerinin bulunduğu alanın dahil olduğu okula kayıt yaptırmak isteyen veli talepleri de Ogrenci Yerleştirme Komisyonlarınca degerlendirilecek.

Teror saldırıları sonucu şehit olan ya da malul duruma duşen ogretmenlerin cocukları ile şehit, malul ve muharip gazi cocukları, durumlarını belgelendirmeleri ve istemeleri halinde istedikleri genel lise veya meslek liselerine kayıtları yapılacak. Mazeretleri nedeniyle 1-29 Agustos 2008 tarihleri arasında kayıtları yapılamayan ogrencilerin magduriyetine sebebiyet verilmemesi için valiliklere belirlenecek bir takvim cerçe- vesinde Ogrenci Yerleştirme Komisyonlarınca genel liselere veya meslek liselerine kayıt ve yerleştirme işlemleri surdurulecek. Ote yandan, ogrenci ve velilerden kayıt sırasında hiçbir şekilde zorla bağış ve gereksiz belge istenilmeyecek.

KAYIP

Uludağ Üniversitesi Fen Edebiyat Fakültesi'nden aldığım öğrenci kimliğimi kaybettim. Hükümsüzdür.
Abdurrahim KAYGUSUZ

Sık soda tüketenlere önemli uyarı

Sodadaki sodyum, vücutta sıvı tutulmasına neden olarak tansiyonu artırdığı için ona bağlı kalp yetmezliğine ve beyin kanamasına da yol açabilir.

Kalp ve damar hastalığı olan kişilerde, sıcak havanın etkisiyle terleme ile birlikte vücudun aşırı sıvı kaybetmesi sonucunda kanın akışkanlığının azalmasının kalp krizine neden olabildiği belirtildi.Yazın daha sık tüketilen sodanın içindeki sodyumun, vücutta sıvı tutulmasına neden olarak tansiyonu artırdığı için tansiyona bağlı kalp yetmezliğine ve beyin kanamalarına yol açabildiği bildirildi.

Ankara Üniversitesi (AÜ) Tıp Fakültesi Kardiyoloji Anabilim Dalı ve İç Hastalıkları uzmanı Prof. Dr. Deniz Kumbasar yaptığı açıklamada, yüksek hava sıcaklığının kalp damar sisteminde bazı olumsuzlara neden olabileceğini söyledi.

Kızartma yemenin zararları

Kendinizi yorgun hissediyorsanız sıcaklardan olabilir. Dinçleşmek için aşırı sıcaklarda kızartma ve yağlı besinler yemekten de uzak durmayı deneyin

Ondokuz Mayıs Üniversitesi (OMÜ) Tıp Fakültesi Öğretim Üyesi Beslenme Uzmanı Doç. Dr. Funda Elmacıoğlu, "Aşırı sıcaklarda kızartma ve yağlı besinler yerine taze sebze ve meyvelere ağırlık verilmedir" dedi.

Beslenme alışkanlığınızda değişiklik yapabilirsiniz

Elmacıoğlu, yaz sezonuyla birlikte yaşanan aşırı sıcaklara karşı her yaştan insanın dikkatli olması ve beslenme alışkanlıklarında bazı değişikliklere gitmesi gerektiğini vurguladı.

Özensiz beslenme sağlık getirmez

Hava sıcaklıklarındaki artışların insan sağlığı üzerinde çok fazla etkili olduğunu, bunun için de gerekli önlem ve tedbirlerin alınmasını zorunlu hale getirdiğini ifade eden Elmacıoğlu, özellikle beslenme konusuna gerekli özenin gösterilmemesi halinde bazı sağlık sorunları yaşanabileceğine dikkati çekti.

Elmacıoğlu, yaz aylarında besinler seçilirken hafif ve sulu gıdaların tercih edilmesi gerektiğini belirterek, şunları kaydetti:

Yorgunluk hissi sıcaktan

"Sıcaklarda aşırı terleme sonucu vücuttan suyla beraber, sodyum, potasyum gibi mineraller de atılmaktadır. Bu durum halsizlik, nabız zayıflığı, yorgunluk ve dolaşım bozukluklarına yol açar. Vücuttaki sıvı kaybını önlemek için günde en az 2 ile 2.5 litre su içmeye

özen göstermek gerekir. Ayrıca, aşırı sıcaklarda kızartma ve aşırı yağlı besinler yerine taze sebze ve meyvelere ağırlık verilmelidir."

Meyveler enerji deposu

Bu dönemde enerji ve vitamin deposu olarak bilinen karpuz, üzüm, çilek, kiraz ve şeftali gibi yaz meyvelerinin bol tüketilmesi tavsiyesinde bulunan Elmacıoğlu, bunların hem sıvı kaybını önleyeceğini hem de vücuda zindelik vereceğini bildirdi.

Sıkılmış meyve suları tercih edilebilir

Aşırı sıcaklarda tüketilen yağlı ve hamurlu yiyeceklerin vücutta yorgunluğa ve tansiyona neden olacağını da anlatan Elmacıoğlu, kalsiyum açısından zengin olan taze sıkılmış meyve sularının tercih edilmesinin sağlık açısından daha yararlı olacağını ifade etti.

GEMLİK REHBERİ

GEREKLİ TELEFONLAR	
İtfaiye	110
Polis İmdat	155
Jandarma İmdat	156
Jandarma K.	513 10 55
Polis Karakolu	513 18 79
Gar. Kom.	513 12 06
KAYMAKAMLIK	
Kaymakamlık	513 10 51
C.Savcılığı	513 10 53
C.Savcı Yrd.	513 29 54
Emniyet Müd.	513 10 28
ULAŞIM	
METRO	513 12 12
Aydın Turizm	513 20 77
Süzer Turizm	512 10 72
Kanberoğlu-Esadaş	514 45 49
Anıtur	514 47 71
Kamil Koç	513 35 71
HASTANELER	
Devlet Hastanesi	517 34 00
Sahil Dev. Hast.	513 23 29
Mer.Sağ.Ocağı	
Tomokay Tomografi	513 10 68
Uzmanlar Tıp Mrk.	513 60 40
TAKSİLER	
Körfez Taksi	513 18 21
Çınar Taksi	513 24 67
Güven Taksi	513 32 40
Gemlik Taksi	513 23 24
Manastır Taksi	517 33 94

RESMİ DAİRELER	
TEK Arıza	513 20 66
TEK İşletme	513 45 03
Statyum	514 00 95
Orm.Böl.Şef.	513 12 86
Milli Eğt. Md.	513 11 74
Halk Kütüphane	513 13 53
Askerlik Şb.	513 10 57
Karayolları	513 13 08
Liman Baş.	513 11 33
Mal Müd.	513 10 95
Nüfus Md.	513 37 42
Özel İd. Md.	513 15 07
Tapu Sicl. Müd.	513 14 14
Müftülük	513 13 64
Gümrük Md.	524 85 86
Tekel Md.	513 10 42
Ver. Dairesi Md.	513 10 92
İlçe Tarım Müd.	513 10 45
İlçe Seç. Md.	513 77 77
Halk Eğitim Müd.	513 18 46
BELEDİYE	
Santral	513 45 21 -23
Başkanlık	513 45 20
Zabıta	513 24 32
Otobüs İşlet.	513 45 21-122
BUSKİ	514 57 96
İtfaiye	513 23 25
Muhasebe Md.	513 45 21 -182
Yazı İşl. Md.	513 45 21 -111
Su Arıza	Yalnız 185

DENİZ OTOBÜSÜ	
Bursa	256 77 84
Mudanya	544 30 60
Yenikapı	(212) 516 12 12
Yalova	(226) 811 13 23
İDO İmam Aslan Dinlenme Tes.	513 23 94
VAPUR - FERİBOT	
Yalova	(226) 814 10 20
Topçular	(226) 363 43 19
Eskihisar	(262) 655 60 31
OTOBÜS	
Şehirlerarası Otobüs Terminali	261 54 00 (18 Hat)
TÜP DAĞITICILARI	
Aygaz	513 12 95
Habaş	513 16 37
Mogaz	513 75 58
Ergaz	513 88 43
İpragaz	513 22 59
Habaşgaz	513 45 46
Yeni Likitgaz	513 65 00
BP Gaz	514 59 81
Bütünler Likitgaz	513 80 00
Akçagaz	514 88 70
Totalgaz	514 17 00
AKCAN PETROL	513 10 79
MAR-PET	513 30 33
TUNCAY OTO GAZ	513 14 25

NÖBETÇİ ECZANE

2 Ağustos 2008 Cumartesi
OZAN ECZANESİ
3 Ağustos 2008 Pazar
SEVİNÇ SARAL ECZANESİ

Gemlik Körfez
GEMLİK'İN İLK GÜNLÜK SİYASİ GAZETESİ
YEREL SÜRELİ YAYIN
YIL : 36 SAYI : 3125
FİYATI : 25 Ykr. (KDV Dahil)
Sahibi : Kadri GÜLER
Sorumlu Yazı İşleri Müdürü : Serap GÜLER
Haber Müdürü : Seyfettin ŞEKERSÖZ
İstiklal Cad. Bora Sok. No:3/B
Tel : 513 96 83 Fax : 513 35 95 GEMLİK
Yönetim ve Basım Yeri : KÖRFEZ OFSET
Matbaacılık-Yayıncılık-Reklamcılık Tesisi
İstiklal Cad. Bora Sok. No:3/B GEMLİK
(Dini bayram Günleri ve Pazar günleri yayınlanmaz)

UTM **UZMANLAR TIP MERKEZİ** UTM

SSK

BAĞKUR

DEVLET MEMURLARI

EMEKLİ SANDIĞI

MENSUPLARINA

* FİZİK TEDAVİ
* GÖZ
* KADIN HASTALIKLARI
* ÇOCUK HASTALIKLARI
* DAHİLİYE
* GENEL CERRAHİ
* ACİL

BRANŞLARINDA HİZMET VERMEKTEYİZ.

Adres: İstiklal Cad. Gemlik / BURSA

TEL: 0.224 513 60 40

ÖZEL AYKENT İLKÖĞRETİM OKULU

Deneyimli kadromuz ve çağdaş eğitim anlayışıyla sizlere en yakın özel okuluz.
Özel Aykent İlköğretim Okulu ve Anasınıfı 2008-2009 dönemi kayıtları başladı

2008-2009 EĞİTİM VE ÖĞRETİM YILI ÜCRETLERİMİZ

4-5 YAŞ	3.900 YTL
ANA SINIFI	4.150 YTL
1. SINIF	5.000 YTL
2-3-4-5-6-7-8	6.000 YTL

Ücretlerimize, eğitim-öğretim yemek, servis ve KDV dahildir

ANASINIFI, 1, 2, 3. SINIFLARA HAFTADA 6 SAAT
4-5-6-7-8 SINIFLARA HAFTADA 8 SAAT İNGİLİZCE

Gemlik-Orhangazi yolu 2.Km.
Umurbey Paşabahçeler Mevkii
Tel : 513 50 84 GEMLİK
www.aykentilkogretim.k12.tr

Kuruluş:1973

GemlikKörfez

GEMLİK'İN İLK GÜNLÜK SİYASİ GAZETESİ

4 Ağustos 2008 Pazartesi | www.gemlikkorfezgazetesi.com | 25 Ykr.

Kendisini polisim diye tanıtıp telefonla aradığı şahsı dolandırdı

Bursa'da, kendisini 'polisim' diye tanıtan bir kişi, telefonla aradığı şahsın bin 500YTL tutarında kontorunu dolandırdı. Sayfa 8'de

Gemlik Belediyesi ile Bursa İnşaat Mühendisleri Odası arasında protokol imzalandı

Binaların depreme dayanıklılığı ölçülecek

Gemlik Belediyesi ile İnşaat Mühendisleri Odası arasında Gemlik'teki binaların depreme dayanıklılık ve risk incelemesi için protokol imzalandı. Başkan Turgut, vatandaşlardan gelecek olan talepler doğrultusunda yapılacak çalışmaların daire başına 35 YTL olacağını söyledi. Haberi sayfa 3'de

Kumla'daki orman yangını korkuttu

Gemlik'ten Kumla'ya girişte Hasanaga ve Esinti Sitelerinin hemen üst kısmında Kumla jandarmasına yakın bölümde çıkan cumartesi günü çıkan yangın korkulu anlar yaşanmasına neden oldu. Kıvılcımların bir anda zeytin ağaçlarına sıçramasıyla Bursa'dan yangın helikopteri çağırıldı. Yangında 15 hektarlık alan zarar gördü. Ote yandan dün Kurşunlu'da orman yangını çıktı. Yangına ilk etapta 9 arazözle müdahale edildi. Orman Bölge Mudurlugune ait helikopterin de söndürme çalışmalarında katıldığını kaydeden Koksal, "Yangını yarım, en fazla 1 hektar alanda tutmaya çalışıyoruz. Fazla rüzgar olmaması bizim için avantaj. Büyük bir aksilik olmazsa yangını büyümeden kontrol altına alırız" dedi. Bursa Orman Bölge Müdürlüğü Koruma Şube Müdürü Koksal Konak, Gencelli köyü yakınlarında çıkan yangının zeytin arazilerini aşarak ormanlık alana sıçradığını söyledi. Haberi sayfa 4'de

Güne Bakış

Kadri GÜLER
kadri guler@hotmail.com

Orman yangınları..

Yurdun dört bir köşesinden orman yangını haberleri geliyor.

Cumartesi günü Gemlik Küçük Kumla yolu üzerindeki çamlık alan ve bir kısım zeytinlik çıkan yangında kül oldu.

Önceki gün Manavgat'ta çıkan orman yangını ise tarihi miraslarımızı tehdit etti. Devamı 5'de

Siyaset Akademisi'nde Türkiye birincisi Gemlik'ten

AKP Genel Merkezi ARGE Başkanlığın ca organize edilen siyaset akademisinin ikinci ayağında 8 bin kişinin girdiği sınav sonrasında Türkiye 1.si İl Genel Meclis Üyesi Oktay Kahveci oldu. Kahveci, sertifikasını Başbakan Erdoğan'dan alacak. Sayfa 7'de

HABER MÜDÜRÜMÜZ SEYFETTİN ŞEKERSÖZ GİTTİ, GÖRDÜ, GEZDİ VE YAZDI

"Navodarı Günlüğü"

DİZİ YAZISI 5. SAYFAMIZDA

Buluşma

Gürhan ÇETİNKAYA

Ormanı yakanın eli kırılsın..

Ergenekon..
AKP'nin kapatılma davası..
Ülkenin gündemini yoğun bir biçimde işgal eden konular.
Günlerdir .. Medyanın rüzgarıyla oradan oraya savrulduk durduk..
Ergenekon rüzgarı sürüyor..
AKP'nin ise laikliğe karşı davranışların odağı olması Anayasa Mahkemesi kararıyla da tescillendi.
Yandaşlar gulup oynasa da..
Demokrasi ve hukuk çığlıkları da atsa..
Sonuç değişmez..
11 kişiden oluşan Yüksek Mahkeme üyelerinin 10'unun kararı doğrultusunda "hükum" verilmiştir..
Durumdan vazife çıkarmak AKP'nin üst yonetimine kalmıştır..
Ne varki.. Gerçek..
Laikliğe karşı davranışların odağı olmuş bir iktidarın laik demokratik Türkiye Cumhuriyeti'ni yonettiğidir..
Türkiye Cumhuriyeti Yurttaşları bu gerçe gi hazmedemeyeceklerdir..
Ve sandık onlerine konduğunda duşuncelerini ve tepkilerini yansıtacaklardır.
Ancak..
Türkiye şu anda yanmaktadır..
Ekonomik yangın yurttaşı yakmıştır.
Ormanlara uzanan eller ise ulusun gelecegini soluksuz bırakacaktır.
Dikkatsizlik..
Rant kaygısı..
Aymazlık..
Vurdumduymazlık yıllara damgasını vurmuş ve ulkeyi perişan etmeye devam etmektedir.
Alınan onlemler..
Uyarılar..
Yaptırımlar..
Gozu donmuşlere vız gelmekte onların vicdanlarında en kuçuk bir sızlama yaratmamaktadır..
Sozcüğun tam anlamıyla Vatan hainleri ellerini kollarını sallaya sallaya aramızda dolaşmaktadırlar..
Bence...
Ülkenin siyasal,ekonomik sorunları vardır ve çok onemlidir..
En az onlar kadar onemli olan ormanlara uzanan ellerle de mucadele edilmesi ve en etkin onlemlerin alınmasıdır..
Ve en buyuk odev ise insanın kendisine düşmektedir..
Çunku..
Ormanlar ulkenin soluk alma organlarıdır..
Onların yok edilmesi insanın akciğerlerinin işlevini yitirmesiyle eş anlamlıdır.
İnsan akcigersiz yaşayabilir mi?
Yazımı Kızılderili'nin Buyuk Reis'e yazdı gı mektuptan bir alıntıyla bitirmek istiyorum;
"Washington'daki Buyuk Reis topraklarımızı satın almak istediğini soyledi. Teklifi duşunecegiz. Çunku satmazsak beyaz adamın belki de silahla gelip toprağımızı alacagını biliyoruz. Ancak gokyuzu nasıl alınır yada satılır? Ya toprağın sıcaklığı? bunu duşunemeyiz bile! Havanın tazeliğine, suyun pırıltısına biz sahip degiliz ki satın alasınız.
Toprağın her parçası, bizim için Kutsaldır. Pırıldayan her Çam iğnesi, her kumlu Kıyı, karanlık Ormanlardaki sis, agaçsız koşe, vızıldayan bocek. Ağacın içinden yukselen ozsu bizim hatıralarımızı taşır içinde.
Biz toprağın bir parçasıyız ve oda bizim bir parçamızdır. Geyikler, At ve buyuk Kartal da erkek kardeşlerimizdir. Yuksek kayalıklar, yumuşak çayırlar, midillinin ve insanın sıcak hararetı, hep aynı aileye aittir."

Muhtarlar bilgisayar sınavında terledi

Seyfettin ŞEKERSÖZ

Gemlik Halk Eğitimi Merkezi Müdürlüğü tarafından Mahalle Muhtarlarına yönelik İnternet kursu açarak bilgisayar üzerinde daha bilgili olmalarını sağladı. Muhtarların, vatandaşların işini bilgisayar ortamında daha hızlı halletmelerini saglamak amacıyla Halk Eğitimi Merkezi Müdürlüğü'nce açılan 30 saatlik İnternet Eğitimi kursu sonucunda kursa katılan 12 muhtar sınava katılarak başarı larını gösterdiler. Sona eren kursun ardından yapılan sınavda başarılı olan muhtarlara İnternet kullanma sertifikası verilecek. Açılan kursun kendileri için faydalı olduğuna değinen mahalle muhtarları, bilgisayarı açmasını bile bilmeden başladıkları kursun sonunda bu işi öğrenme fırsatı buldukları için mutlu olduklarını belirttiler. İnternet üzerinden vatandaşın işini daha çabuk halledecek olmalarının HEM'in açtıgı kursa baglayan mahalle Muhtarları, "Bize yönelik bu kursu açan Halk Eğitim Merkezi Müdürlüğü ile bize bilgisayarı öğreten öğretmenimize teşekkür ediyoruz" dediler.

BAYTAŞ

SATILIK - KİRALIK LÜX DAİRELER ve İŞYERLERİ

www.baytasinsaat.com.tr

BAYTAŞ ESİN APARTMANI	MANASTIR'DA MÜSTAKİL VİLLALAR
Balıkpazarı Mahallesi 102 m2 2+1 normal daireler, 120 m2 3+1 normal daireler, 180 m2 4+1 dublex daireler, Toplam 24 Daire, 4 İşyeri Dış cephe ısı ve su yalıtımlı siding kaplama, Doğalgaz Kombi Sistemi, Otoparklı, Asansörlü, Hazır Mutfak, Dış kapı çelik kapı, İç kapılar amerikan kapı, Salon ve odalar laminant parke, Islak zeminler seramik	200 m2 4+1 3 adet bahçe dublex 180 m2 3+1 3 adet çatı dublex Isı ve su yalıtımlı dış cephe kaplaması, Doğalgaz Kombi Sistemi, Otoparklı Hazır Mutfak, Dış kapı çelik kapı, İç kapılar amerikan kapı, Salon ve odalar laminant parke, Islak zeminler seramik

SATILIK DAİRELER

BAYTAŞ ZÜMRÜT SİTESİ, Manastır 2. Durak'ta, Muhteşem deniz manzaralı, 3+1 ve 4+1 normal daireler.

BAYTAŞ GÜMÜŞ SİTESİ, Manastır'da, Okula yakın, Muhteşem deniz manzaralı, Otoparklı, 2+1 ve 3+1 normal daireler.

BAYTAŞ İŞ MERKEZİ, Bursa Carrefour karşısında, Final Dershanesi'ne yakın, Ofis ve Mağazalar.

Gemlik Kafoğlu Apartmanı'nda, muhteşem deniz manzaralı , asansörlü, kaloriferli 3+1 150m2 normal daire

KİRALIK DAİRELER ve İŞ YERLERİ

BAYTAŞ KÖRFEZ SİTESİ, Gemlik girişi muhteşem deniz manzaralı 150 m2 3+1 normal daire

BAYTAŞ KÖRFEZ SİTESİ, Gemlik girişi 110 m2, asma katlı işyeri

www.baytasinsaat.com.tr Tel: 513 42 21 Fax: 513 17 94

Gemlik Belediyesi ile Bursa İnşaat Mühendisleri Odası arasında protokol imzalandı

Binaların depreme dayanıklılığı ölçülecek

Seyfettin ŞEKERSÖZ

Gemlik Belediyesi ile Bursa İnşaat Mühendisleri Odası arasında Gemlik'teki binaların deprem dayanıklılık ve risk incelemesi için protokol imzalandı. Belediye Başkanı Mehmet Turgut'un makamında bir araya gelen Belediye meclis üyeleri ile Bursa İnşaat Mühendisleri Odası Başkanı Necati Şahin ile İnşaat Mühendisleri Odası Gemlik temsilcisi Özkan Ateşli ve yönetim kurulu üyelerinin de katılımıyla protokol imzalandı. Başkan Turgut, yaptığı açıklamada; vatandaşlardan gelecek talepler doğrultusunda yapılacak çalışmaların daire başına 35 YTL olacağını ve bunun piyasa şartlarında daha indirimli olarak yapılamayacağını söyledi. Belediyenin girişimleriyle yapılan anlaşma gereği imzalan protokol gereği inşaat mühendislerinin katılacağı kalabalık bir ekip halinde vatandaş lardan gelecek talepler değerlendirilecek.

1999 ÖNCESİNDE USTALAR YAPIYORDU

Yaşanan Marmara depreminden önce binaları inşaat ustalarının yaptığına dikkat çeken Başkan Turgut, *"Yaşanan depremden sonra inşaatların dayanıklılığı ortaya çıktı. İlçede 11-12-13 katlara izin verildi. Zemini balçık olan arazilerde bu inşa atlara izin verildi. Biz ilçede yaşana cak sıkıntıyı ortadan kaldırmak ve binala rın ne durumda olduğunu anlamak için bu anlaşmayı yapıyoruz"* dedi.

Gemlik Belediye si'nin deprem sonrasında en fazla araştırma yapan belediye olduğunun da altını çizen Turgut, yapılan çalışmalar hakkında bilgi verdi.

HER BELEDİYE CESARET EDEMEZ

Bursa İnşaat Mühen disleri Odası Başka nı Necati Şahin, yapılan anlaşmanın kendilerine göre çok önemli olduğuna dikkat çekerek, *"Her belediye bu anlaşmayı yapmaya cesaret edemez, ilçelerindeki binala rın onlara yaşatacak sorunlardan çekinirler. Gemlik Belediye si'ni bu nedenle kutluyorum"* dedi.

Gemlik'in 28 yılda 3 kat büyüyerek geliştiğine dikkat çeken Necati Şahin, bu nedenle olası bir depremde büyük titreşim alacak ilçelerden biri olduğunu söyledi.

Gayelerinin, deprem tellallığı yapmak olmadığını da belir ten Şahin, yapılması gerekenleri yapmak istediklerini söyledi. Depremden sonrasında değil, oncesinde ne yapabileceklerini araştıracaklarının altını çizen Bursa İnşaat Odası Başkanı Necati Şahin, *"Biz binala rın kaçaklığını değil, projelerine uygun olup olmadıklarını, depremsellik riski nin olup olmadığını araştıracağız. Beledi ye başkanlarının iradeli tutumları zaten kaçak yapılaşmayı önler"* şeklinde konuştu.

Otuz yıl içinde mutlaka bir depre min beklendiğine işaret eden Şahin, *"Kamu oyu oluşturarak bunları anlatmamız lazım. Bir yerde kaplıca kaynakları varsa orada risk'te vardır. Kaplı calar hem nimet hem de alt yapı için tehlikedir. Gemlik Belediyesinin aldığı karar çok cesur bir karardır. Tedbir konusunda çeşitli toplantılar düzenleyeceğiz ve yapacağımız çalışmaları halka anlatacağız. Başka nın şimdiye kadar yaptığı tüm araştırma çalışmaları bize öncülük edecektir, kendisi çok önemli araştırmalar yapmış"* diye konuştu.

35 YTL ÇOK DEĞİL

Daire başına odene cek 35 YTL'nin büyük bir para olmadığına deginen Başkan Turgut, *"Piyasada bu ücrete bu araştırma yapılamaz. İnşaat Odası Bursa Şubesi bizim istegimizi yerinde bularak çok az bir ücretle bu çalışmayı yapacak. Bu fiyata bu iş kesinlikle yapılamaz. İnşallah bu çalışmaya karşı çıkılmaz ama mutlaka karşı çıkanlar olacaktır"* dedi.

Deprem kuşağı üzerinde bulunan Gemlik'te binaların depremsellik açısından en riskli bölgelerinden biri olması nedeniyle olası depremde büyük acıların yaşanmaması için binalarda vatandaşların istekleri doğrultusunda yapılacak araştırma için Belediye Başkanı Mehmet Turgut ile Bursa İnşaat Mühendisleri Odası Başkanı Necati Şahin hazırlanan protokolü birlikte imzaladılar.

Yazı YORUM

Diş Hekimi
Özcan VURAL
ozcanvural1933@hotmail.com
www.milliyet/blog/ozcan vural

Bu hesabı da öde !...

Ey benim dürüst saf halkım, sizlere istemeden kötü bir haber vereceğim...

Bizim sağlam diye seçip, 10.000 lira vere rek, Ankara'ya Büyük Millet meclisine gönderdiğimiz milletvekillerimizin çogu hasta çıktı ..

Bakın meclisin başhekimliği açıkladığı bilgilerde

2007 yılında, sadece 1 yıl içinde...

"18 bin 784 kez" doktora gitmişler!

Evet... 18 bin 784 kez doktora gitmişler..

Bu sayıyı 550 milletvekili sayısına böldüm.

35 -40 arası bir şey. Düşüne biliyor musu nuz, bir milletvekili bir senede 40 defa doktora gidiyor..

Bu yalnız bizzat kendileri vekillerimiz.

Bilıyorsunuz sayın milletvekillerimiz bir gece vakti, yasanın içine gizlice girerek, yalnız Gazilere verilmiş olan ilaç ve saglık katkı payını ödemem olanagına kendilerini de kattılar. Kimi bu vatan için elini kolunu –bacagını verir, kimi de nutuk atar, sonra da 6000 lira emekli maaşı alır.

Eşleri –çocukları, anaları –babaları, akrabaları ayrı..

Onlar için ayrı çetele tutulmuş, aşagıda onları da yazacagım.

Elimde, TBMM Baştabıplik Poliklinigi'nin "hasta sayısı"nı doküm döküm gösteren istatistik raporu var.

Milletvekillerimizin Eşleri ve çocukları da hasta.

Eşleri ve çocukları, "19 bin 716 kez" doktora gıtmişler!

Mecliste tamı tamamına duydugumuza göre 6.000 kişi çalışıyormuş..

Çogu eşin dostun, bakanların, milletvekillerinin, gelini, damadı veya partiden kartvizit getirenler.

Bol maaş alırlar, meclis lokantasından ucuz yemek yerler, fiyakaları iyidir, yine de hasta oluyorlar..

Rahat mı batıyor ne ? Bunlarda hasta..

Meclis'in personeli ve emekli milletvekillerimiz de hasta...

Onlar da, sadece 1 yıl içinde, "94 bin 441 kez" doktora gıtmişler!

Bir suru rakamlarlarla başınızı şişirme yim.

İşin kısası, özü; Bu beylere Harcanan para aşagıda...

Fatura? 56 trilyon 535 milyar liracık.

Gemicik degil, liracık dogru okuyun...

Üstelik, iyileşemiyorlar...

Gözleri, kulakları iyileşse bile ,psikolojileri bozuk..

Kavga edip, biri birilerine giriyorlar.

Yalnız bulunca da Tunceli bagımsız milletvekili Kamer Genç'i tek olduğunu go rerek yirmisi, otuzu üzerine saldırıp, yigitçe tokatlayıp, dövüyorlar..

Kavgaları bırakıp, için mali yönüne döner sek, söyleyeyim...

Geçmişe de bakarsak; 2006 yılının fatu rası ne derseniz ?..

52 trilyon 611 milyar liracık.

Şimdi asıl meseleye, sizi acıtacak mesele ye gelelim...

Siz seçtiğiniz ve maaşlarını ve diğer masraflarını parasını da siz ödediğiniz için belki bilmek istersiniz diye düşündüm...

Bu paraları siz ödüyorsunuz, sizin kese nizden çıkıyor.

Belki farkında değilsiniz, birileri gece karanlıkta sizin o boş kesenizdeki birkaç kuruşu da böyle götürüyor..

Böyle saf saf bakmayın.. Her şeyden ha bersiz olursanız, bir gün ayagınızdan panto lon da gider, cascavlak ortada kalırsınız.

Benden söylemesi...

Kumla'daki orman yangını korkuttu

Seyfettin ŞEKERSOZ

Cumartesi günü saat 15.40 sıralarında çıkan orman yangını Kumla'ya girişte yaşa yanları yollara doktu. Gemlik'ten Kumla'ya girişte Hasanağa ve Esinti Sitelerinin hemen ust kısmında Kumla jandarmasına yakın bir yerde neden çıktığı henüz belirle nemeyen kıvılcım bir anda zeytin agaçlarına sıçradı. Anayolun hemen üstünde başlayan yangına ilk mudahaleyi Kumla belediyesine baglı zabıta ekipleri yaptı. Ellerinde olan kısıtlı imkanlarla ormana sıçramakta olan yangını sondurmeye çalışan ekiplere daha sonra Gem lik'ten giden Büyük şehir itfaiyesi ile Gemlik Gubre ve Borusan itfaiyeleri de katıldı. Jandarma'nın yol üzerinde önlem aldıgı yangının bir türlü söndürulememesi üzerine Bursa'dan havalanan yangın helikopteri denizden aldığı suyu yanan agaçlara bıraktı. Yaklaşık 1.5 saatlik söndurme çalışmasının ardından yangın yerine Bursa Orman ekipleri de gelerek müdahale etmeye başladılar. Yolun hemen üstünde bulunan tahta barakanın yanından başladığı tahmin edilen yangının kırık cam parçasından mı yoksa kıvılcım sonucumu çıktığı henüz bilinmezken yaklaşık 15 hektarlık alan çıkan yangında zarar gördü. Çıkan yangın fazla büyümeden önlenirken jandarma yangının çıktığı tahmin edilen tahta barakanın çevresinde araştırma yaptı.

CHP ilçe başkanları Gemlik'te toplandı

Seyfettin ŞEKERSOZ

Her ay rutin olarak ilçe başkanları toplan tılarını Bursa'da ger çekleştiren CHP İl yo netimi bu kez Gemlik'te bir araya geldiler. İlçe Başkanı Cem Guler'in avdeti uzeri ne toplantılarını Gemlik'te yapmaya karar verdiklerini soyleyen İl başkanı Gurhan Akdogan, ilçe başkanlarından aldığı guzel haberler le CHP'nin en guzel yıllarını tekrar yaşayacagına mandıgını soyledi. Gurhan Akdogan bas kanlığında İl Sekre teri Selim Lumalı, İl egitim Sekreteri Se nay Demiray, İl yone ticisi Funda Çetin, İl Kadın Kolu başkanı Fatma Altay, Gemlik İlçe Başkanı Cem Guler, MKPaşa ilçe başkanı Gürkan Esen, Gursu ilçe başkanı Aytekin Oz kan, Orhangazi ilçe ını Şaban Yapıcı, nya ilçe başkanı Emiralı Usta, Karacabey ilçe başka nı Orhan Karakaş, Yıldırım ilçe başkanı Yuksel Ozcan, İnegol ilçe başkanı Nemci Demir, İznik ilçe başkanı Ismail Güleç, Nilufer ilçe başkanı Metin Çelik, Yenişehir ilçe başkanı Hakkı Horoz, Kestel belediye meclis uyesi Şukru Aksu, Kestel ilçe sekreteri Nihat Yılmaz, İL YONECİLERİNDEN Ali Kuçuksarı ve Mustafa Doagn ile Gemlik il yonetiminden Ozcan Yerlikaya, Zafer Ulgen ve Can Erbakan toplantıya katıldılar. Basına kapalı olarak yapılan toplantının ardından bilgi veren İl Başkanı Gurhan Akdogan, rutin ilçe başkanları koordinasyon toplantılarından biri olduğunu belirterek, partinin işlevsel konusunun goruşulduğunu, seçimlere nasıl hazırlanıldığı konularının bir kez daha masaya yatırıldığını soyledi. İlçe başkanlarından çok iyi haberler aldığını da belirten Akdogan, "Partimize değerli kişilerin katılmak istediklerini duymak çok hoşuma gitti. Turkiye'nin çıkışı CHP ile olacaktır. Anayasa mahkemesinin aldığı son karar bunu açıkça gostermiştir" dedi.

Merinos Projesi ödül aldı

Altyapı, çevre ve sosyal projeleriyle Bursa'nın çehresini değiştiren Buyükşehir Belediyesi'nin, tarihi ve kultürel mirasın korunmasına yonelik çalışmaları Tarihi Kentler Birliği(TKB) tarafından da takdirle karşılanıyor. Bursa Buyukşehir Belediyesi, kurucu uyesi olduğu Tarihi Kentler Birliği'nin 2007 Yılı Koruma Ödulleri Yarışması'nda Atatürk Kongre ve Kültür Merkezi ile proje dalında ödüle layık görüldü. İnşaatına başlandığı ilk günden bu yana yalnızca Bursa'nın dinamiklerinin değil, tüm Türkiye'deki ilgililerinin hatta dünya turizminin dikkatini çeken Merinos Parkı Atatürk Kongre ve Kültür Merkezi, TKB tarafından da ödullendirildi. Bursa Buyükşehir Belediye Başkanı Hıkmet Şahin, inşaatı henüz tamamlanmadan Bursa'nın Turkiye'deki 6 kongre kentinden biri olmasını sağlayan Atatürk Kongre ve Kültür Merkezi ile kentin kültur ve turizmine yeni bir boyut geleceğini belirtti. Merkezin, tamamlandıktan sonra ulusal ve uluslararası geniş katılımlı toplantıların odak noktası haline geleceğini dile getiren Başkan Şahin, son rötuşları yapılan Merinos Parkı ile de Bursa'nın yeni oksijen deposuna kavuşacağını soyledi.

Orman yangınları..

Güne Bakış

Kadri GÜLER
kadri_guler@hotmail.com

Akdeniz ormanlıklarında her yaz çıkan yangınlarla binlerce hektar ormanlık alan yanarak kül oluyor.

Marmaris ve Antalya çevresi orman yangınları açısından birinci derece tehlikeli bölge sayılabilir.

Bir yandan da Çanakkale ormanları sık sık yanan ormanlar arasında.

Geçtiğimiz kış Şeker Bayramında bir günlüğüne Ayvalık'a gittik.

Cunda Adası'nda "Şeytan Tepesi"ne giderken, yol boyu tüm ağaçların yandığını görünce içim 'cız' etmişti.

Gemlik'te de sık sık orman yangınları oluyor.

Hatırlayın, geçen yıl Yeniköy altındaki çam ormanı yanmıştı.

O güzelim dev çam ağaçları yerini kara bir tabiat örtüsüne terk etmişti.

Dün, aldığımız haberde ise, Kurşunlu Beldesi'ndeki çamların yandığı doğrultusundaydı.

Türkiye yeşil bitki örtüsü açısından yoksul bir ülke.

Asırlar boyu bu topraklarda yaşayanlar, maalesef çevresindeki orman örtüsünü keserek veya yakarak yok etmiş.

Göller hariç 779 bin 445 metrekare olan Türkiye'nin yüzölçümü içinde verimli ormanların kapladığı alan yüzde 13.3 tür.

Türkiye'nin 102.400 km² verimli orman alanına karşın, Rusya'nın verimli orman alanı Türkiye'nin 84 katıdır.

Türkiye 184 ülke içinde ormanlık alan sıralamasında 47. sırada yer alıyor.

Bizde, ülke yüzölçümünün yüzde 13.3 ormanlık alanı bulunmasına karşın, diğer ülkelerde durum nedir?

Şimdi buna bir bakalım:

Rusya'nın % 50'si
Brezilya'nın % 63'ü
Fillandiya'nın % 72'si
Bir Afrika ülkesi olan Gabon'un % 84.7'si

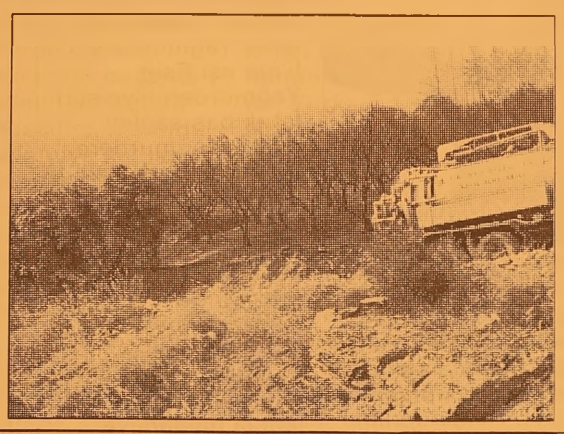

Bu rakkamlar bize Türkiye'nin orman örtüsünün ne denli az olduğunu ortaya koyuyor.

Orman Bakanlığı'nın açıklamalarına göre, Türkiye'nin son yıllarda orman alanlarında küçük bir artış görülmüş..

Yüzde 13'ten, 13.3'e yükselmiş.

Ormanların azalmasının nedenleri arasında kentlere göç, ormanlık alanlarda hayvancılığın azalması, yangınlar ve plansız kaçak kesim gösteriliyor.

Ormanın olmadığı ülkede erezyon olur.

Türkiye her yıl bir Kıbrıs büyüklüğünde toprağını erezyon yoluyla kaybediyor.

Yanan ormanlık alanlara yeni ağaçlar dikiliyor ama bunun da devlete maliyeti çok büyük oluyor.

1955 yılından bu güne kadar, yanan ormanlar yerine 2 milyon 900 bin hektar fidan dikildiği belirtiliyor.

Türk insanının ağaç dikme alışkanlığı zayıf.

TEMA Vakfı Türkiye'nin ağaçlandırılması için canla başla çalışan en büyük sivil toplum örgütü.

Sönmemiş bir sigara izmariti, söndürülmemiş bir ateş veya bir kibrit, binlerce hektarlık ormanın yanmasına neden olabilir.

Yaz aylarında orman yangınlarına karşı çok dikkatli olmak zorundayız.

Türkiye, son aylarda, orman yangınları açısından kötü sınav veriyor.

Navodarı Günlüğü

Seyfettin ŞEKERSÖZ

Gemlik'ten Novadarı'ye gidiş [1]

Gemlik'ten 20 Temmuz 2008 günü Romanya'ya hareket edildi

Gemlik Belediyesi ile Romanya'nın Novadarı ilçesi arasında 2000 yılında başlatılan kardeşlik gezisine katılma imkanı buldum.

Hep anlatırlardı, Novadarı'da Gemlik heyetini şöyle veya böyle karşılayıp ağırlıyorlar diye başlanılan söylentilerin doğru mu, ya da abartı mı olduğunu anlamak ve Romanya'nın belirli bir kesimini de olsa gezip görmek benim için güzel olacaktı.

Bu niyetle 20 Temmuz 2008 günü Belediye önünden gecikmeli de olsa saat 20.15 te Romanya ya hareket ettik.

Topçular üzerinden karşı kıyıya çıktıktan sonra yolculuğumuza Lülebur gaz'da yemek molasıyla ara verdik.

Otobüsümüzde Belediye Başkanımız Mehmet Turgut ve eşi Nuriye Turgut'un yanı sıra kızı Füsun, çocukları Batuhan ve Efe, Belediye Meclis üyeleri AKP'li Vedat Büyükgölcügezli, Osman Sivas eşleriyle, Aydın Bayraktar, İmdat Öztürk ve Alpaslan İlgin eşleri olmadan, DP'den Zekai Karaduman, Ali Acar ve Halil Çevik eşleriyle, MHP'den Osman Doğan eşiyle birlikte katılırken, Gemlik basınını temsilen de ben ve Ferit Silvan vardık.

Otobüste ayrıca GEFOD'a mensup halk dansları oyuncuları da yer alıyordu.

İkinci otobüste ise, Milli Eğitim Müdürü Mehmet Ercümen, 11 Eylül İlköğretim Okulu Müdürü Mehmet Duran ile İngilizce öğretmeni Yaşar Karakaş ile sınıflarını birincilikle bitiren öğrenciler vardı.

Lüleburgaz'da verilen yemek molasının ardından Kırklareli iline bağlı Dereköy sınır kapısına geldik. Gece olduğundan çevrede ne var ne yok anlamak mümkün değil.

Pasaportlarımız Başkan Mehmet Turgut'ta ve kendisi kontrola girip harç pullarını aldı, birlikte pulları pasaportlara yapıştırdık. Çıkış damgalarından sonra yaklaşık 50 metre ilerideki Bulgaristan sınır kapısına geldik.

İşte şimdi yurt dışına çıkışımız başlıyordu ve gümrük memurunun pasaportlarımızı alıp çıkış damgalarını vurduktan sonra "işte şimdi gerçekten yurt dışındayız"

8 gün sürecek yurt dışı gezimiz böylece başlamış oldu.

Ormanlık içinden geçtiğimiz 3 saat boyunca sadece ağaç gördük ama gerçekten güzel yeşillikler.

Günün aydınlanmasıyla yanından geçtiğimiz Bulgar köylerinin bizim köylerimizden pek farkı olmadığını anlaşılıyor. Yol üzerinde bulunan sahil kendi Burgaz gerçekten çok hareketli. Hele hele Bulgaristan'ın Karadeniz'e açılan tek liman kenti Varna, kanal görüntüsüyle muhteşem.

8 gün boyunca gördüklerimi yazıyorum

Otobüste uykular açıldı, daha önce geziye katılanlar tabii ki tecrübeli.

Bulgaristan'dan Romanya'ya uzanan büyük tarlalar içindeki yolculuğumuz sınır kapısına geldiği mizde daha da ilgi çekici oldu. Çünkü biz, pasaportlarımızı verdik ve çıkış ve Romanya'ya giriş için damgalanmasını beklerken, Bulgar ve Romanya'lı özel taksiler, sadece kimliklerini göstererek girebilme olanağını bulmuşlar, tabi ki AB'ye aday ülke olmakla ve geçiş hakkını almakla.

Bulgaristan içinden geçerken Türkiye ile mukayese etme imkanımız olmadı, çünkü sadece ihtiyaç için mola verdik.

Devamı yarın...

Yağmurdereli'yi devletin zirvesi uğurladı

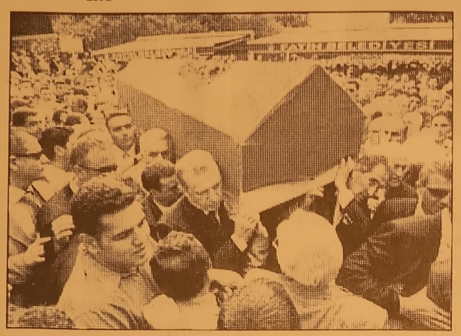

AKP İstanbul Milletvekili Osman Gazi Yağmurdereli, Fatih Camii'nde düzenlenen cenaze toreninde devletin zirvesi ve yüzlerce seveni tarafından son yolculuğuna uğurlandı.

İstanbul'da tedavi gördüğü hastanede vefat eden yapımcı, sanatçı ve milletve kili Osman Yağmur dereli'nin cenazesi Fatih Camii'ne geti rildi. İkindi namazı nın ardından düzen-lenen torene Turkiye Buyük Millet Meclisi (TBMM) Başkanı Koksal Toptan, Baş bakan Recep Tayyip Erdogan, Devlet Bakanı ve Başbakan Yardımcısı Cemil Çiçek, Başbakan Yardımcısı Hayati Yazıcı, Devlet Bakanı Murat Başesgioğlu, Devlet Bakanı Nimet Çubukçu, Sağlık Bakanı Recep Ak dag, Ulaştırma Baka nı Binali Yıldırım, Kultur ve Turizm Bakanı Ertuğrul Gü nay, Bayındırlık ve İskan Bakanı Faruk Nafiz Özak, Çevre ve Orman Bakanı Vey sel Eroğlu, İçişleri eski Bakanı Abdul kadir Aksu ile Meh met Ağar, eski baş bakanlardan Mesut Yılmaz'ın eşi Berna Yılmaz, sanatçılar İbrahim Tatlıses, Erol Evgin, Garo Maf yan, Eşber Yağmur dereli, Suavi, İsmail Türüt, Hakan Peker gibi çok sayıda sa natçı, işadamı ve siyasetçi katıldı.

İstanbul Müftüsü Mustafa Çağrıcı'nın kıldırdığı cenaze namazında avluda bulunanlar yükse sesle "İyi biliriz" diye karşılık verdi.

TBMM Başkanı Toptan, Başbakan Erdoğan ve diger bakanlar Yağmurdereli'nin Türk bayrağına sarılı tabutunu omuzla-yarak cenaze aracı-na kadar götürdü. Başbakan Erdo ğan'ın eşi Emine Er dogan ise cenaze aracının yanına ge lerek Yagmurdere li'nin eşi Esin Yagmurdereli'ye sarı larak baş saglıgı diledi. Yagmurdere li'nin cenazesi vasi yeti üzerine Aşiyan Mezarlığı'na defne dildi. Öte yandan, cenaze namazı öncesinde fenalık geçirerek bayılan yaşlı kadın, ilk müdahale yapıldık-tan sonra ambu-lansla hastaneye sevk edildi.

Erol Günaydın yoğun bakımda

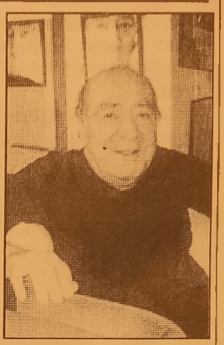

Tiyatro ve sinema sanatçısı Erol Gü naydın, kaldırıldığı Gayrettepe Flo rence Nightingale Hastanesi'nde ge çirdiği ameliyatın ardından yoğun bakıma alındı.

75 yaşındaki sanat çıyı hastanede yal-nız bırakmayan yakın dostu, ünlü tiyatro oyuncusu Haldun Dormen yaptığı açıklamada, Günaydın'ın sağlık durumuna ilişkin şu bilgileri verdi: "Miğdesi ve bağır-sakları rahatsızdı zaten, düzelmiyor-du bir türlü. Dün akşam ciğerlerine baskı yapınca, nefes alamamış ve apar topar hastane-ye getirilmiş. Biraz önce yanın-dan çıktım. Bir saat önce de ame liyat oldu. Ameliya tın başarılı geçtiği söyleniyor. Şu an da yoğun bakımda tedavisi sürüyor" dedi. Dormen, üzgün olduğunu da sözlerine ekledi.

Bu arada Günay dın'ın tedavisinin sürdüğü Gayret tepe Florence Nigh tingale Hastanesi yetkilileri, sanatçı nın durumuna iliş kin yakınları tara fından bir basın açıklaması yapıla-cağını kaydettiler.

GEMLİK'TE BİR İLK

35 YILLIK TECRÜBEMİZİ BİLGİSAYAR TEKNOLOJİSİ İLE BİRLEŞTİRDİK

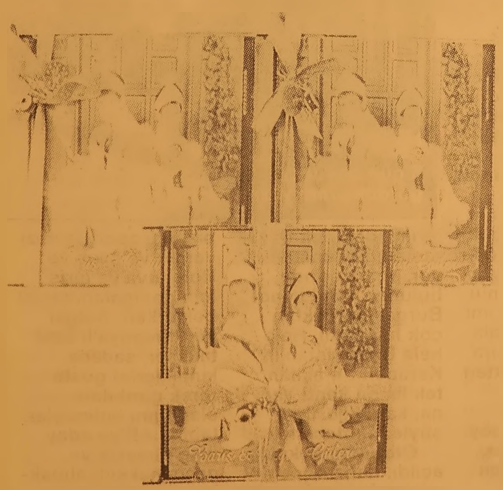

DOSTLARINIZI SLAYT GÖSTERİSİ İLE
ÖZEL GÜNLERİNİZE DAVET EDİN
UNUTULMAZ OLSUN...
CD KUTULARI İÇİNDE ÖZEL TASARIM SLAYT
GÖSTERİLİ CD DAVETİYE HAZIRLIYORUZ

Körfez Ofset

MATBAACILIK - YAYINCILIK - REKLAMCILIK

OZEL TASARIM CD LI MULTIMEDYA DAVETIYE PATENTI YALNIZCA KORFEZ OFSET E AITTIR.

İstiklal Cad. Bora Sok. Akbank Aralığı No : 3/B GEMLİK Tel : 513 96 83 Fax : 513 35 95

Siyaset Akademisi'nde Türkiye birincisi Gemlik'ten

AKP Genel Merkezi ARGE Başkanlığın ca organize edilen siyaset akademisinin ikinci ayağında 8 bin kişinin girdiği sınav sonrasında Türkiye 1.si İl Genel Meclis Üyesi Oktay Kahveci oldu. Sertifikasını Bursa'da düzenlenen törende Milletvekili Altan Karapaşaoğ lu'nun elinden alan Kahveci, başarısındaki en büyük pay sahibinin AKP Gemlik ilçe başkanı Enver Şahin olduğuna dikkat çekerek akademide anlatılan derslerin çoğunu pratikte ilçe başka nımızın başkanlığında Gemlik'te yapılan ziyaretlerde ve programlarda uygula dıklarını söyledi. AKP Araştırma ve Geliştirme (ARGE) Koordinatörlüğü'nün Türkiye genelinde gerçekleştirdiği Siyaset Akademile rinin Bursa ayağının ikinci kurs dönemi 2,5 ay sonrasında yapılan sınavla 160 kursiyer sertifika almaya hak kazandı. Çukurca Su Kayağı tesisinde düzenlenen törene AKP Bursa Milletvekilleri M. Altan Karapaşa oğlu, Canan Cande mir Çelik, M. Emin Tutan, Ali Kul, Meh met Ocaktan, AKP İl Başkanı Sedat Yal çın, Belediye başkan ları, il genel meclis üyeleri, ilçe başkanları ve akademi öğrencileri katıldı. Bursa 1.si ve Türki ye 1.si Gemlikli İl Genel Meclis Üyesi Oktay Kahveci, 2. Ahmet İhsan Altım ve 3. Mehmet Fındık kaya'nın olduğu sınavda AKP Gemlik İlçe Başkanı Enver Şahin 6.Halkla İlişki ler Başkanı Gencay Yılmaz'da 8. oldu Gemlik'ten akademi kursuna ikinci dö nemde 3 kişi katılır ken her üçünün de ilk 10 içinde olması gerek törende gerekse törenden

sonra yapılan sohbetlerde Gemlik teşkilatının başarısı akademi kursunda da tescillenmiş oldu. Akademiye katılan öğrencilere teşekkur ederek sözlerine baş layan AKP İl Başkanı Sedat Yalçın, siyaset akademisinin avantajının amacının viz yon sahibi ve egitimli idareciler yetiştir mek olduguna dikkat çekerek, *"Bayanları mızın da kurslara ilgi göstermeleri bizleri sevindirdi. Bursa ikinci kurs döneminde başarılı il oldu. Turkiye 1.si olan İl Genel Meclis uyesi Oktay Kahveci kar deşimi de başarısından dolayı kutluyorum"* dedi.

Milletvekilleri adına konuşan AKP Bursa Milletvekili M. Altan Karapaşaoglu'da siyaset akademisinin onemine degindi. Gruplar halinde verilen Sertifika toreninde ilk uçe girenler sertifikalarını AKP Bursa Milletvekili M. Altan Karapaşaoglu'nun elinden alırken, AKP Gemlik İlçe Başkanı Enver Şahin ve Halkla İlişkiler Başkanı Gencay Yılmaz'da sertifikalarını Bursa Milletvekili Mehmet Ocaktan'ın elinden aldılar.

Turkiye 1.si İl Genel Meclis uyesi Oktay Kahveci, başarısındaki en buyuk pay sahibinin AKP Gemlik İlçe Başkanı Enver Şahin olduguna dikkat çekerek akademide anlatılan derslerin çogunu pratikte ilçe başkanımızın başkanlıgında Gemlik'te yapılan ziyaretlerde ve programlarda uygula dıklarını soyledi. Siyaset Akademisinin yararlı oldugunu ve kişisel gelişim derslerinden sosyal belediyecilige ve AB'ye kadar bir çok alanda ders gorduklerini ifade eden İl Genel Meclis Uyesi Kahveci, Gemlik'ten kursa katılanların yapılan sınavda başarılı olmasına sevindigini kaydetti. Bursa 1.si ve Turkiye 1.si olan İl Genel Meclis Uyesi Oktay Kahveci ilerleyen gunlerde sertifikasını Ankara'da duzenlenecek torenle Baş bakan Recep Tayyip Erdogan'ın elinden de alacak.

Özdilek

Özdilek Müşteri Hizmetleri
0 224 513 68 00
ÖZEL GÜNLERİNİZE SERVİS TEMİN EDİLİR

ÜCRETSİZ MÜŞTERİ SERVİSİ

ÖZDİLEK - B.KUMLA							
ÖZDİLEK KALKIŞ	11.00	14.00	17.00	19.30	22.30		
ÖZDİLEK'e DÖNÜŞ DURAK VE SAATLERİ							
12. Durak: B.Kumla	12.00	15.00	18.02	20.30			—
11. Durak: Ekşioğlu	12.02	15.02	18.02	20.32			—
10. Durak: Altay Sitesi	12.04	15.04	18.04	20.34			—
9. Durak: Yeni Seçkin Sit.	12.06	15.06	18.06	20.36			—
8. Durak: Kumtur	12.08	15.08	18.08	20.38			—
7. Durak: Ersoykent Sit.	12.10	15.10	18.10	20.40			—
6. Durak:Cankurtaran Cd.	12.12	15.12	18.12	20.42			—
5. Durak: Uzmanlar	12.14	15.14	18.14	20.44			—
4. Durak: Cami	12.16	15.16	18.16	20.46			—
3. Durak: Sarışen Sitesi	12.18	15.18	18.18	20.48			—
2. Durak: Orman Kampı	12.20	15.20	18.20	20.50			—
1. Durak: Çamlık	12.22	15.22	18.22	20.52			—

Servislerimiz 26.07.2008 - 30.09.2008 tarihleri arasında geçerlidir.

Bursa'ya yeni Adliye binası müjdesi

Adalet Bakanı Mehmet Ali Şahin, Bursa'yı ziyaretinde kente yeni bir adliye sarayı yapılacagı mujdesini verdi. Adalet Bakanı Mehmet Ali Şahin, Duzce'den Balıkesir'e gidişinde geldıgi Bursa'da Vali Şahabettin Harput'u makamında ziyaret etti. Önce Bursa Cumhuriyet Başsavcısı Ahmet Er'le birlikte Adliye Sarayı'nı gezip bir süre sorunlar hakkında bilgi alan Bakan Mehmet Ali Şahin, ardından Valiliğe geçti. Düzce'den Balıkesir'e giderken Bursa'ya da uğradığını belirten Bakan Şahin, "Düzce'de bir adliye sarayını açtık yarında Balıkesir'de adliye sarayı açılışı gerçekleştirecegiz." dedi.

Turkiye'nin en onemli kentlerinden biri olan Bursa'nın aynı zamanda bir sanayi ve ticaret merkezi olduguna dikkat çeken Bakan Şahin, ozellikle kış sezonunda bir kış turizm merkezi oldugunu anlattı. Hızla buyumekte olan Bursa'nın buna paralel olarak ihtiyaçlarının da arttığının altını çizen Şahin, bakanlığına ait ihtiyaçlarında arttıgına değinerek, "Yeni bir adliye binasına ihtiyaç var. Bununla ilgili bilgi aldık, ilgili genel müdürlük daire başkanlıgına konuyu ilettik takip edecekler. Sanıyorum kısa sürede projesi tamamlanarak temelini atabilecegimizi dusunu yorum. Ayrıca adliyede personel eksikligi de dile getirildi. Bu konuyla ilgili yapabilecek lerimizi ortaya koyduk. Zaman içinde bu sorunu da çozmek için elimizden gelen gayreti gosterecegiz." şeklinde konuştu. Acil olarak Mudanya'da da bir adliye binasına ihtiyaç oldugunun kendisine bildirildigini anımsatan Bakan Mehmet Ali Şahin, sozlerini şoyle surdurdu: "Açıkçası yatırım programımızda boyle bir program yoktu. şimdi talimat verdik arkadaşlarımız onu 2009 yatırım programına alabilmek için ilgili kurumlara bildirdiler."

Kendisini polisim diye tanıtıp telefonla aradığı şahsı dolandırdı

Bursa'da, kendisini 'polisim' diye tanıtan bir kişi, telefonla aradığı şahsın bin 500 YTL tutarında kontörünü dolandırdı. Edinilen bilgiye göre, merkez Nilüfer ilçesi Fethiye Mahallesi Yusuf Sokak üzerinde oturan Ergin S'yi, (29), iki farklı GSM şirketinden tanımadığı bir şahıs aradı. Kendisini 'polisim' diye tanıtan şahıs, subay olan eşine rahatsız edici mesajlar gittiğini, konunun Cumhuriyet Savcılığı'nda incelendiğini, olayın aydınlatılması için acile kontor yüklemesi gerektiğini söyledi. Telefonda konuşan kişinin yanından polis telsizi sesi geldiğini söyleyen Ergin S. konuşmanın ardından bin 500 YTL tutarında 38 adet 250 konturu kendisini arayan şahsa gonderdi. Durumdan şüphelenerek emniyete giden Ergin S, aynı şahısla bir daha konuştugunda "seni kazıkladık" cevabı ile karşılaşınca şok yaşadı. Olayla ilgili soruşturma başlatıldı.

Bankaya para yatırmaya giden garson paralarla kayıplara karıştı

Bursa'da, patronunun verdiği paraları bankaya yatırmaya giden lokanta çalışanı, paralarla birlikte ortadan kayboldu. Edinilen bilgiye gore, merkez Osmangazi ilçesi Hürriyet Mahallesi Hürriyet Caddesi üzerinde Alaattin Ç.'ye (66) ait lokantada çalışan Kadir L.(50), patronunun bankaya yatırması için verdiği 4 bin 300 euro ile 100 doları alarak lokantadan çıktı. Garsonun uzun süre geri gelmemesi üzerine şüphelenen Alaattin Ç., yaptığı araştırmada, garsonun parayı yatırmadığını tesbit etti. İşyeri sahibi, durumu polise bildirdi. Olayla ilgili soruşturma başlatıldı.

Kavga ettiği kişiden kaçarken alt katın balkonuna düştü

Bursa'da, aynı evde nikahsız yaşadığı erkek arkadaşından kaçan bir kadın, alt katın balkonuna düştü. Onu kovala yan erkek arkadaşı da aynı balkona atlayınca, balkonda mahsur kalan ikili, sahipleri tatilde olan dairenin cam ve kapılarını kırarak kurtuldu. Edinilen bilgiye gö re, merkez Osman gazi ilçesi Hocaha san mahallesi Değir men cadaddesinde bulunan bir evde nikahsız yaşayan Ramazan A.(30) ile Nilhan Y(26) arasında tartışma çıktı. Tartışmanın kavga ya dönüşmesi üzerine Ramazan A'dan kaçarken balkona çıkan Nilhan Y, Selahattin Ç'ye (57) ait olan alt katın balkonuna düştü. Bunun üzerine Ramazan A'da aynı balkona atladı. Kapıları kilitli olan ve sahibi tatilde olan dairede mahsur kalan ikili, balkon penceresini ve evin dış kapısını kırarak dışarı çıkmayı başardı.

Tapınakta izdiham: 145 ölü

Festival için tapınağa gittiler. Ama 9 gün surecek festival, kabusla başladı. 145 kişi izdihamda can verdi. Hindistan'ın kuzeyindeki Himaçal Pradeş eyaletinde bulunan Naina Devi tapına ğında çıkan izdihamda olenlerin sayısı 145'e çıktı. Polis yetkilileri, izdihama, tapınağa giden dar yoldaki demir korkulukların yıkılmasının yol açtığını belirtti. Ölenlerden 30'undan fazlasının çocuk olduğu kaydedildi. Polis, daha once yaptığı açıklamada 30'u çocuk, 38'i kadın 68 kişinin oldüğünü, 45 kişinin yaralandığını açıklamıştı. Hindistan medyası, önceki gün başlayan, 9 gün surecek Şravan Navratras festivaline 50 bin dolayında kişinin katıldığını bildiriyor.

BAY MUSTAFA ÖZALP EMLAK'TAN
Her Çeşit Emlak Alım, Satım ve Kiralama Hizmetleri
Daire, Zeytinlik, Villa, Dükkan, Arsa, Arazi
TAPU TAKİP İŞLERİ YAPILIR
ACİL SATILIK ve KİRALIKLARINIZ İÇİN BİZİ ARAYINIZ
Kayhan Mahallesi'nde denizi goren 3 oda 65 m² SATILIK DAİRE
3 Ayrı Daireli Müstakil Ev (Bahçe İçinde)Yeni Devlet Hastanesi Altı
Bodrum Tuzla'da Bahçeli, özel koyu plajı olan krediye uygun villa
Bodrum Yalıkavak'ta özel havuzlu, bahçeli, krediye ulgun villa
K.Kumla'da Ayazma Mevkii 6 Dönüm Zeytinlik
Gemlik Sanayi Sitesi A/Blok 180 m2
Cumhuriyet Mh. Cumhuriyet Okulu Y anı 3-4 katlar 155m2 daireler
K.Kumla Marsas Sitesi 2+1, 70 m2, masrafsız, denize sıfır.
KONUT KREDİLERİNE ARACILIK YAPILIR.
Trafik, Kasko Dask,
Her Türlü Sigorta İşlemleri, KONUT SİGORTALARI
Doğalgaz Poliçesi Yapılır.
ŞEKER SİGORTA
Macide ÖZALP
Tel : 513 24 74 Fax: 514 10 21

Güngören'de bombayı patlatıp seyretmişler

Güngören'de biri doğmamış bebek, 18 kişiyi katleden ve PKK'lı oldukları belirlenen Hüseyin Türeli ile yedi yardımcısı dün tutuklandı. Türeli, bombaları cep telefonu ile patlatıp yanındaki beş kişiyle beraber olanları seyrettiklerini söyledi. Güngören'de 17 kişi ile doğmamış bir bebeğin ölümüne neden olan bombayı koyan bombacı ile ona yardım eden 7 kişi dün tutuklandı. Sanıklardan 26 yaşındaki Hüseyin Türeli'nin bombayı cep telefonuyla patlattığı ortaya çıktı. Bölücü örgütü PKK üyesi bombacının 5 teröristle birlikte patlamayı ve ardından yaşananları izlediği ve daha sonra olay yerinden yürüyerek uzaklaştığı belirlendi. Geçen pazar günkü bombalı saldırının ardından İstihbarat ve Terörle Mücadele Şube Müdürlüğü ekipleri, MOBESE ve işyeri güvenlik kameralarından elde edilen görüntüleri ve cep telefonu trafiğini dikkatle incelendi. Ekipler, kamera görüntülerinden olay yerinde bombacı Hüseyin Türeli ile ona yardım eden 5 teröristi belirledikten sonra emniyetin arşivindeki fotoğraflardan kimliklerini çıkardı. Teröristlerin kendi aralarında yaptıkları konuşmalar da tespit edildi. Bombayı patlatan cep telefonunun araması da saptandı. İstanbul polisi teröristlerin kimliklerinin belirlemesinin ardından geçen Çarşamba günü eş zamanlı operasyonu başlattı. Güngören ve Bağcılar'daki adreslerde Türeli ile diğer teröristler yakalandı. K. Irak'ta bomba eğitimi alıp 3 ay önce İstanbul'a gönderildiği belirlenen PKK bombacısı Türeli, bir PKK sempatizanın evine yerleşti. TNT kalıpları kurye aracılığı ile Hüseyin Türeli'ye ulaştırıldı. Cep telefonu düzenekli bombayı bu ev de hazırlayan Hüseyin Türeli, eylem için Güngören'de keşif yaptı. Türeli ve beraberindeki teröristler hedef olarak kalabalık olduğu için Menderes Caddesi'ni, zaman olarak da caddenin en kalabalık olduğu akşam saatlerini seçti

7 YARDIMCISI TUTUKLANDI

Adliyeye sevk edilen 10 kişiden ikisi serbest bırakıldı. 8 kişi tekrar sorgulandı. Mahkeme, tanıkların beyanına göre, patlamalar öncesi olay yerinde olan Hüseyin Türeli, Ziya Kıraç, Abdurrahman Oral, Şerafettin Kara, Cevat Aydın, Aydın Ağlar, Mehmet Salih Yanak ve Nusret Tebiş'in PKK üyesi olmaktan tutuklanmasını kararlaştırdı.

Başkan resti çekti: "Merkez, Ankara'da kalsın"

Merkez Bankası Başkanı Durmuş Yılmaz'ın, İstanbul'da yapılan, kamu ve özel sektör temsilcilerinin katıldığı Ekonomik ve Sosyal Konsey (ESK) toplantısında, taşınma konusunda görüşlerini aktarırken, "finansal istikrar açısından bankanın karar alıcının bulunduğu yerde olması gerektiğini" söylediği öğrenildi. ESK'nın basına kapalı yapılan bölümünde, "İstanbul'un uluslararası finans merkezi olma potansiyeli" hakkında taraflar görüşlerini açıkladı. Bu kapsamda, Merkez Bankası Başkanı Durmuş Yılmaz, Bankacılık Düzenleme ve Denetleme Kurulu (BDDK) Başkanı Tevfik Bilgin, Sermaye Piyasası Kurulu (SPK) Başkanı Turan Erol ile kamu bankalarının genel müdürleri de görüşlerini aktardı.

Reuters'in haberine göre, Yılmaz ESK'nın basına kapalı bölümündeki konuşmasında, "50 yıl bir ordu beslersiniz bir işe yaramaz, ama 51'inci yılda işinize yarayabilir. Merkez Bankası, finansal istikrar açısından itfaiye aracı gibidir. Dolayısıyla karar alıcı neredeyse orada olmalı" şeklinde bir değerlendirme yaptı. Toplantıya katılanların aktardıklarına göre, Yılmaz finansal istikrar sorunu çıktığı zaman, bunun kamusal yükler getirdiğini, yükü de vergi mükelleflerinin üstlendiğine işaret edildi.

ÇİZİYORUM

Barış Güler'in kaleminden

9 YAŞ

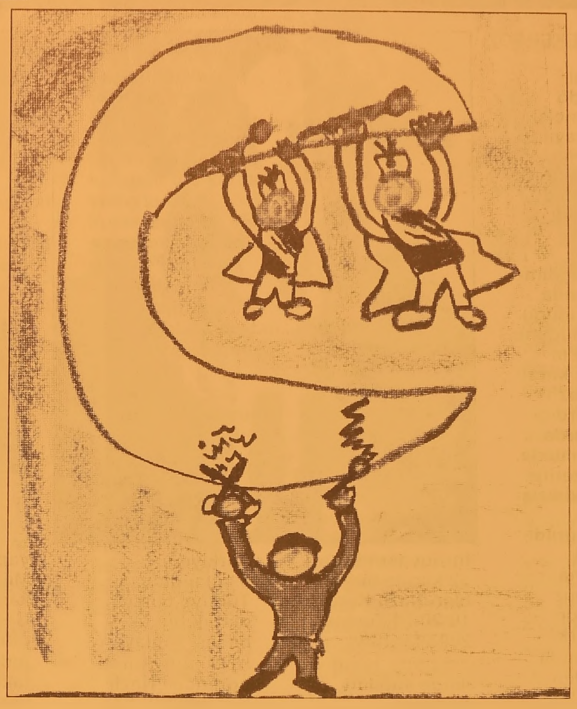

ELEMAN ARANIYOR

İmam Aslan Dinlenme Tesislerinde çalışmak üzere

* POMPACI
* MARKET ELEMANI
* KASİYER
* REYON ELEMANI
* GARSON **ARANIYOR**

Müracaatların şahsen yapılması gerekmektedir.

Yalova Yolu - GEMLİK
İmam Aslan Dinlenme Tesisleri
Tel: 0.224 513 23 94

SATILIK DAİRE

Denize sıfır, 3 yatak odalı 135 m2 iki cepheli ve 2 balkonlu bahçeli otoparklı lüks yazlık daire SATILIK

Küçük Kumla Namtaş 2 Sitesi

Tel : 513 18 99 GSM : 0.533 356 44 39

ELEMAN ARANIYOR

CHP İLÇE BİNASINDA ÇALIŞACAK LİSE MEZUNU BAYAN SEKRETER ARANIYOR

GSM : 0 535 860 53 65

SATILIK VİLLA

Cumhuriyet Mahallesi'nde Sahibinden Satılık Lüks Tripleks Villa

GSM : (0.536) 222 07 12

ELEMAN ARANIYOR

Madencilik sektöründe hizmet veren firmamıza Asil Çelik ve Empet Metalurji Gemlik sahalarında çalışmak üzere En az ilkokul mezunu Askerlik görevini yapmış VASIFSIZ BAY ELEMANLAR ALINACAKTIR

EMPET METALURJİ SAN. TİC. LTD. ŞTİ.
Eski Orhangazi Cad. Mezbaha Karşısı
No: 42 Gemlik / BURSA
TEL: 0224 514 82 56
Emek Tatlı GSM: 0.533 338 08 43
Faruk Bozkurt GSM: 0.532 778 33 61

GEMLİK SİNEMA GÜNLÜĞÜ

(Rezervasyon Tel : 513 33 21)

VENÜS SİNEMASI

Filmin Adı	
HIZLI YARIŞÇI	14.00 - 16.15
TİMSAH	12.00 - 14.00 - 16.00

Nazlı Karakaya milli takım kampına çağrıldı

Seyfettin ŞEKERSÖZ

Halk Eğitimi Merkezi Judo Kursu öğrencisi Nazlı Karakaya çalışmalarının karşılığını Milli Takım kampına çağrılarak aldı.

Halk Eğitimi Merkezi'nin 2007-2008 Eğitim-Öğretim yılında açmış bulunduğu ve antrenorlüğünü İsmail Yıldız'ın yaptığı judo kursu öğrencisi Nazlı Karakaya girdiği müsabakalarda aldığı başarılılarla dikkatleri üzerine topladı ve Yıldızlar Milli Takım Kampına çağrıldı.

Halk Eğitimi Merkezi adına 12-13 Temmuz 2008 tarihinde Bursa Atatürk Spor salonunda 10 ilin katıldığı Şehit ve Gazileri Anma turnuvasında 32 kiloda birinci olan Nazlı Karakaya, 19-20-21 Temmuz 2008 tarihleri arasında Tokat ilinde yapılan Yıldızlar şampiyonasında Türkiye 5.ncisi oldu. Türkiye 5.ncisi olarak büyük başarı sağlayan HEM judo kursu öğrencisi Nazlı Karakaya, İstanbul'da

yapılacak olan Milli Takımlar kampına katılarak Gemlik'in gururu olurken ilk kez judo dalında milli takıma sporcu verilmesi sevinçle karşılandı.

Annesi Gülbahar ve babası Ahmet Karakaya'nın da kızlarına destek vermesi küçük sporcunun başarısında büyük rol oynarken Gemlik Halk Eğitimi Müdürlüğü ile antrenör İsmail Yıldız ve Nazlı Karakaya'yı kutluyor ve başarılarının devamlı olmasını bekliyoruz.

Sahneye geç çıkan Tarkan'ı yuhaladılar

Bursa'da yaklaşık 10 bin kişiye konser veren Megastar Tarkan, sahneye geç çıkınca binlerce hayranı tarafından yuhalandı.

Sanatçının sahneye çıkmasıyla sakinleşen seyirciler unutulmaz bir gece yaşadı.

As Merkez otoparkında düzenlenen ve saat 21.00'de başlaması planlanan konser, 21.40'da başladı. Megastar'ı dinlemek ve izlemek için gelen binlerce kişi sanatçının zamanında çıkmaması üzerine sahneye pet şişe yağdırdı.

Sahneye atılan pet şişeleri güvenlik görevlileri hızla topladı.

Tepkilerin artması üzerine Megastar Tarkan, hemen konserine başladı. Binlerce seyircinin ıslıkları unlu sanatçının sahneye çıkmasıyla birlikte coşkuya dönüştü. Yeni ve eski albümlerinden parçalarını konser alanını dolduran hayranları için seslendiren Tarkan, her şarkısının sonunda uzun süre alkışlandı. Tarkan'ı dinlemek üzere konsere gelen binlerce kişi hareketli parçalarda yerinde duramadı. Megastar'ın sesinin ve sahne

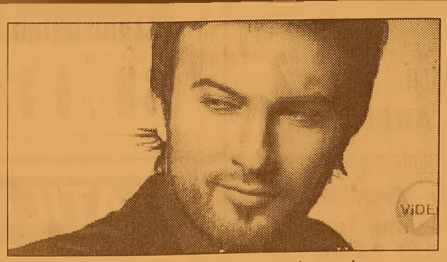

performansının yanında ışık ve görüntülerle yapılan görsel şovlar da izleyenlerin nefeslerini kesti.

Sahnede şarkı söylediği sırada üzerine pet şişe atılan Tarkan, 'Lütfen şişe atmayın. Ben size sevgimi gönderiyorum siz şişe atıyorsunuz' şeklinde tepki gösterdi. Sahneye siyah bir elbise ile çıkan Tarkan, şarkı aralarını fırsat bilerek 3 kez elbisesini değiştirdi. Son olarak 'Dilli Düdük' isimli parçasını seslendiren Megastar, hayranlarına el sallayarak sahneye veda etti.

KAŞEDE BEKLEMEK YOK
KALİTELİ KAŞELER UYGUN FİYATLARLA
1 SAATTE TESLİM EDİLİR
Körfez Ofset
MATBAACILIK - YAYINCILIK - REKLAMCILIK
İstiklal Caddesi Bora Sokak No : 3/B GEMLİK
Tel : (0.224) 513 96 83 Fax : (0.224) 513 35 95

Aşırı sıcak ve nem, ruh sağlığını olumsuz etkiliyor

Trabzon Özel İmperial Hastanesi Başhekimi Psikiyatri Uzmanı Dr. İrfan Coşkun, aşırı sıcak ve nemin beden sağlığı yanında ruh sağlığı üzerinde de olumsuz etkiler yaptığını söyledi.

Sıcak ve nemli havanın ruhsal hastalığı olmayanlarda bile tahammülsüzlük, sinirlilik, uyku bozukluğu ve öfke patlamaları gibi sorunlara yol açtığını kaydeden Dr. Coşkun "Ruhsal hastalığı olan bireylerde zaten var olan bu belirtiler, aşırı sıcak ve nemli havalarda artarak hastalıklarını daha çekilmez hale getirir. Yaz aylarında depresyon vakalarının yüksek oranda görüldüğü bilimsel çalışmalarla da desteklenmektedir. Bu nedenle özellikle ruhsal hastalığı olanların bu aylarda ilaçlarını düzenli olarak kullanmaları ve hekimlerine olan kontrollerini aksatmamaları gerekmektedir" dedi.

Aşırı sıcak ve nemli havalarda mecbur kalınmadıkça dışarı çıkılmaması gerektiğini vurgulayan Dr. Coşkun, şu tavsiyelerde bulundu:

"Herhangi bir sağlık problemi olmayan kimseler de aşırı sıcak ve nemli havalarda mümkün olduğunca dışarı çıkmamalı, bol bol sıvı tüketmeli, alkolden uzak durmalı, aşırı fiziksel egzersiz yapmamalı ve rahat giyecekler giymelidir."

Havuz ve denizde hastalık kapmayın

Adnan Menderes Üniversitesi (ADÜ) Öğretim Üyesi Prof. Dr. Sema Başak, "Temiz olduğundan emin olmadığımız havuz ve denizlere mümkün olduğunca girilmemelidir" dedi.

ADÜ Tıp Fakultesi Kulak Burun Boğaz Hastalıkları Ana Bilim Dalı Öğretim Üyesi Prof. Dr. Başak, yazın en sıcak günlerini yaşadıklarını, bu donemde insanların serinlemek için deniz ve havuza daha çok girdiklerini belirterek, daha once geçirilmiş bir kulak rahat sızlığı olanlar ile dış ve ortak kulağında problemi olan kişilerin havuz ve denize girerken çok dikkatli olması gerektigini soyledi.

Havuzların çeşitli kimyasal temizleyiciler kullanılarak arındırılmaya çalışıldığını ifade eden Başak, iyi bakım yapılmayan havuzlarda, mantar ve diğer mikro organizmaların yetişebildiğini hatırlattı. Bu mantar ve mikro organizmaların kolayca dış kulak yoluyla orta kulakta enfek siyonlara neden olabildiğini açıklayan Başak, şöyle konuştu:

"Temiz olduğundan emin olmadığımız havuz ve denizlere mümkün oldugunca girilmemelidir. Giriliyorsa da kafanın suya sokulmaması gerekiyor. Eger mevcut ya da geçirilmiş bir kulak problemi varsa, mutlaka kulak sudan korunmalıdır Eger bir deniz veya havuz sonrası kulakta bir rahatsızlık hissediliyorsa, dolgunluk, hafif agrı veya işitme ile ilgili bir problem varsa, mutlaka bir uzmana başvurulması gerekmektedir."

Başak, özellikle çocukların dalmayı çok sevdiklerini, her dalma ve çıkma ile birlikte, suyu büyuklerden biraz daha fazla yutabildiklerinin altını çizerek, "Denizdeki su, yanlış bir hareketle kulaga kaçabiliyor. Ayrıca genzi tahriş ederek, orta kulagın havalanmasını bozabiliyor. Bunun için yaz mevsimi sırasında çocuklarda, buyuklerden biraz daha sık orta kulak problemleri goruyoruz Onun için çocukların kulak saglığı açısından mumkun olduğunca denize sokulmamaları ve denize giriyorlarsa da dalmalarının engellenmesi en dogru yoldur" diye konuştu.

GEMLİK REHBERİ

GEREKLİ TELEFONLAR	
İtfaiye	110
Polis İmdat	155
Jandarma İmdat	156
Jandarma K.	513 10 55
Polis Karakolu	513 18 79
Gar. Kom.	513 12 06

KAYMAKAMLIK	
Kaymakamlık	513 10 51
C.Savcılığı	513 10 53
C.Savcı Yrd.	513 29 54
Emniyet Müd.	513 10 28

ULAŞIM	
METRO	513 12 12
Aydın Turizm	513 20 77
Süzer Turizm	512 10 72
Kanberoğlu-Esadaş	514 45 49
Anıtur	514 47 71
Kamil Koç	513 35 71

HASTANELER	
Devlet Hastanesi	517 34 00
Sahil Dev. Hast.	513 23 29
Mer.Sağ.Ocağı	513 10 68
Tomokay Tomografi	
Uzmanlar Tıp Mrk.	513 60 40

TAKSİLER	
Körfez Taksi	513 18 21
Çınar Taksi	513 24 67
Güven Taksi	513 32 40
Gemlik Taksi	513 23 24
Manastır Taksi	517 33 94

RESMİ DAİRELER	
TEK Arıza	513 20 66
TEK İşletme	513 45 03
Statyum	514 00 95
Orm.Böl.Şef.	513 12 86
Milli Eğt. Md.	513 11 74
Halk Kütüphane	513 13 53
Askerlik Şb.	513 10 57
Karayolları	513 13 08
Liman Baş.	513 11 33
Mal Müd.	513 10 95
Nüfus Md.	513 37 42
Özel İd. Md.	513 15 07
Tapu Sicl. Müd.	513 14 14
Müftülük	513 13 64
Gümrük Md.	524 85 86
Tekel Md.	513 10 42
Ver. Dairesi Md.	513 10 92
İlçe Tarım Müd.	513 10 45
İlçe Seç. Md.	513 77 77
Halk Eğitim Müd.	513 18 46

BELEDİYE	
Santral	513 45 21 -23
Başkanlık	513 45 20
Zabıta	513 24 32
Otobüs İşlet.	513 45 21-122
BUSKİ	514 57 96
İtfaiye	513 23 25
Muhasebe Md.	513 45 21 -182
Yazı İşl. Md.	513 45 21 -111
Su Arıza	Yalnyz 185

DENİZ OTOBÜSÜ	
Bursa	256 77 84
Mudanya	544 30 60
Yenikapı	(212) 516 12 12
Yalova	(226) 811 13 23
IDO İmam Aslan Dinlenme Tes.	513 23 94

VAPUR - FERİBOT	
Yalova	(226) 814 10 20
Topçular	(226) 363 43 19
Eskihisar	(262) 655 60 31

OTOBÜS	
Şehirlerarası	261 54 00
Otobüs Terminali	(18 Hat)

TÜP DAGITICILARI	
Aygaz	513 12 95
Habaş	513 16 37
Mogaz	513 75 58
Ergaz	513 88 43
İpragaz	513 22 59
Habaşgaz	513 45 46
Yeni Likitgaz	513 65 00
BP Gaz	514 59 81
Bütünler Likitgaz	513 80 00
Akçagaz	514 88 70
Totalgaz	514 17 00
AKCAN PETROL	513 10 79
MAR-PET	513 30 33
TUNCAY OTO GAZ	513 14 25

NÖBETÇİ ECZANE

4 Ağustos 2008 Pazartesi
GEMLİK ECZANESİ
İskele Cd. No: 5/B
Tel : 513 02 49 GEMLİK

Gemlik Körfez
GEMLİK'İN İLK GÜNLÜK SİYASİ GAZETESİ
YEREL SURELİ YAYIN
YIL : 36 SAYI : 3126
FİYATI : 25 Ykr. (KDV Dahil)
Sahibi : Kadri GÜLER
Sorumlu Yazı İşleri Müdürü : Serap GÜLER
Haber Müdürü : Seyfettin ŞEKERSÖZ
İstiklal Cad. Bora Sok. No:3/B
Tel : 513 96 83 Fax : 513 35 95 GEMLİK
Yönetim ve Basım Yeri : KÖRFEZ OFSET
Matbaacılık-Yayıncılık-Reklamcılık Tesisi
İstiklal Cad. Bora Sok. No:3/B GEMLİK
(Dini bayram Günleri ve Pazar günleri yayınlanmaz)

ÜM **UZMANLAR TIP MERKEZİ** ÜM

SSK

BAĞKUR

DEVLET MEMURLARI

EMEKLİ SANDIĞI

MENSUPLARINA

* FİZİK TEDAVİ
* GÖZ
* KADIN HASTALIKLARI
* ÇOCUK HASTALIKLARI
* DAHİLİYE
* GENEL CERRAHİ
* ACİL

BRANŞLARINDA HİZMET VERMEKTEYİZ.

Adres: İstiklal Cad. Gemlik / BURSA

TEL: 0.224 513 60 40

ÖZEL AYKENT İLKÖĞRETİM OKULU

Deneyimli kadromuz ve çağdaş eğitim anlayışıyla sizlere en yakın özel okuluz.
Özel Aykent İlköğretim Okulu ve Anasınıfı 2008-2009 dönemi kayıtları başladı

2008-2009 EĞİTİM VE ÖĞRETİM YILI ÜCRETLERİMİZ

4-5 YAŞ	3.900 YTL
ANA SINIFI	4.150 YTL
1. SINIF	5.000 YTL
2-3-4-5-6-7-8	6.000 YTL

Ücretlerimize, eğitim-öğretim yemek, servis ve KDV dahildir

ANASINIFI 1, 2, 3. SINIFLARA HAFTADA 6 SAAT
4-5-6-7-8 SINIFLARA HAFTADA 8 SAAT İNGİLİZCE

Gemlik-Orhangazi yolu 2.Km.
Umurbey Paşabahçeler Mevkii
Tel : 513 50 84 GEMLİK
www.aykentilkogretim.k12.tr

Kuruluş:1973

Gemlik Körfez

GEMLİK'İN İLK GÜNLÜK SİYASİ GAZETESİ

5 Ağustos 2008 Salı www.gemlikkorfezgazetesi.com 25 Ykr.

Kızılay'dan kan bağışına davet

Kızılay, 4-8 Ağustos 2008 tarihleri arasında Gemlik'te kan bağışı kabul edecek. Kan vermek isteyenlerin İskele Meydanı'nda 4-8 Ağustos günlerinde saat 18.30-23.00 arasında bağış yapabilecekleri belirtildi

Belediye Başkanı Mehmet Turgut, Küçük Sanayi Sitesi yönetimine verdiği sözü tuttu

Sanayi Sitesi'nin yolları asfaltlanıyor

Küçük Sanayi Sitesi'ndeki yolları asfaltlama çalışmaları başladı. Belediye Başkanı Mehmet Turgut, ilçenin içindeki sokaklarında alt yapı çalışmalarının bitmesinin ardından asfalt çalışmalarının yapılacağını söyledi. *Haberi sayfa 3'de*

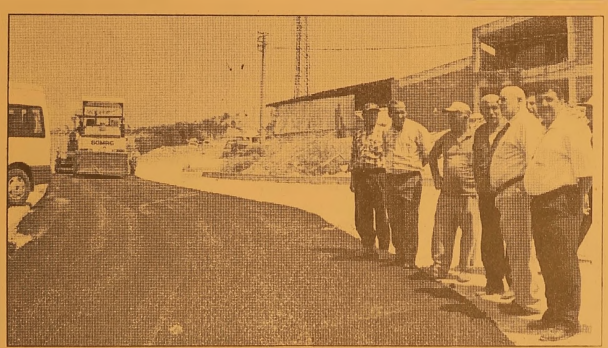

Uludağ Üniversitesi'nde toplu istifa

Bursa Uludağ Üniversitesi Tıp Fakültesi yönetimi, mevcut rektör Prof. Dr. Mustafa Yurtkuran'ın görevden ayrılacak olmasıyla birlikte toplu olarak istifa etti. 8 Mart 2007'de Rektör Prof. Dr. Mustafa Yurtkuran'ın ataması ile Tıp Fakültesi'nde göreve başlayan yönetim, 5 Ağustos 2008 tarihi itibari ile ekip olarak kendi isteği ile görevden ayrıldığını açıkladı. *Haberi sayfa 6'da*

Güne Bakış

Kadri GÜLER
kadri_guler@hotmail.com

Yaz atağı..

Yaz başından beri ilçede belediye çalışmalarında gözle görülür bir haraketlilik var. Başkan Turgut, durdu durdu, birden hızlandı. Geçtiğimiz hafta Dereboyunda 32 dönümlük arsaya yapılacak inşaatların ihalesi gerçekleşti. Şimdi yoğun bir yol asfalt çalışması var.

Devamı sayfa 5'de

Doğalgaza yine zam var

Petrol fiyatlarındaki artışa bağlı olarak maliyetleri önemli miktarda artan Botaş'ın, bu ayın başından itibaren doğal gaz fiyatlarında yaptığı yüzde 17-19 artışa karşın, kontrat dönemi olan Ekim ayında yeniden yüksek oranda zam yapabileceği belirtiliyor. *Haberi sayfa 5'de*

HABER MÜDÜRÜMÜZ SEVFETTİN ŞEKERSÖZ GİTTİ, GÖRDÜ, GEZDİ VE YAZDI

"Navodarı Günlüğü"

DİZİ YAZISI 5. SAYFAMIZDA

Sarkı söylemeyince restaurant sahibi tarafından dövüldü

Bursa'da, bir restoranda sanatçı olarak çalışan şahıs, şarkı söylemek istememesi nedeniyle restorant sahibi tarafından dövüldü. *Haberi sayfa 8'de*

Buluşma

Gürhan ÇETİNKAYA

Hak ediyor muyuz?

Ulusumuzda insanlık adına çok "acı" olaylar gerçekleşiyor..
Çıkarlar...
Akıl almaz ve mesnetsiz idealler..
Duyarsızlık..
Umarsızlık..
Aymazlık..
Can alıyor,ocak söndürüyor..
Son bir haftada yaşananlar..
Türkiye Cumhuriyeti'nin üniter yapısını bozmaya yönelik girişimler yetkili ve etkili lerin gözlerine baka baka gerçekleşiyor....
Sosyolojik.. psikolojik.. ekonomik,siyasal bir yığın nedenden kaynaklanan "can alıcı" saldırılar da önce İstanbul Güngören'de ne idüğü belirsiz bir zihniyetin aşağılık planıyla onlarca cana kıyıldı.
Sonra da;
Konya'nın Balcılar Beldesi'nde öğretmen ışık veren düğmeye bastı..17 ışığı söndürdu..
Leyla Semerci, Sema Ünal, Elif Beyza Turan, Sema Bayram, Rukiye Sema Demir baş, Teslime Duran, Ümmünur Gümuştekin, Fadime Anatoz, Hatice Doğru, Fadime Yazıcı, Şerife Göktaş, Cennet Karaalp, Zehra Güllü, Huriye Durmuş, Hatice Özçömlekçi, Teslime Gökdemir, Şerife Bağcı ve Şehriban Avcı'nın geleceğe umutla bakan gözleri geride "yaşa nacak yıllar" bırakarak kapandı..
Din adına dinsel duyguları sömürerek Diyanet'in bilgisi dışında Turkiye'de yapılanlara somut bir ornek..
Ana neden..
Para..
Makam..
Gerisi palavra
Hasan Yigit adında bir yurttaşın aşagıda okuyacağınız duygu ve düşünceleri ilgili ilgisizlerin tepesine bir balyoz gibi iniyor..
İniyor inmesine de etki yaratıyor mu?
Yaratsaydı..
Ne ilk ne de son olacak bu girişimlerin hızı çoktan kesilirdi..
Ulus giderek bir karabasanın içine sürüklenmezdi.
Ahmedicenad denilen cudam da..
Öteki arap aleminin dar beyinli güya liderleri de..
Anıtkabir'e ugramamak için kırk dereden kırk su getirip Türkiye'deki emsallerine kılıf aratmazlardı..
Söz "Yigit" yurttaşda;
"Ey Ummeti Muhammet! Birileri buna EGİTİM diyor!
Asıl eksiklik olaya bakış açısında! Yıllardır -bugunku iktidarın sahipleri de dahil- BU BEBELERİ BU SABİLERİ bu ne oldugu belirsiz yerlerde akıl almaz yontemlerle sözde egitime tabi tutuyorlar. Bu bebelerin sırtından makam, mevki, para, itıbar sahibi oluyorlar. Onları kullanıyorlar!
Buna benzer kurslar bu iktıdar doneminde pıtrak gibi çogaldı. Yetkililerin buyuk bolumu bilerek ve isteyerek, bir kısmı da korkusundan, iktidar baskısından üzerlerine gitmiyor!
Ne yazık ki benim vatandaşım da çocuklarına sahip çıkacak maddi ve manevi donanıma sahip degil. Mahalle baskısı bunun tuzu biberi! Hemen yanıbaşımda goruyorum. El kadar çocuklar, başları ortulerek, bilgisi ve becerisi -hatta kişiligi- hakkında kuşku duydu gum, bir kısım kişilere teslim ediliyor! Ne egitimi aldıklarını hiç kimse bilmiyor.
Ulkenin başında, LAİKLİGE KARŞI EYLEMLERİN ODAGI OLDUGU ARTİK MAHKEME KARARI İLE TESCİL EDILMIŞ BİR HÜKÜMET VAR!!!
Yahu içim yanıyor!
Bugünün mevki makam sahipleri bu sabilerin sırtından geçiniyor!!!
Bir gazetede de SALAGIN BİRİ, bu çocukların din yolunda şehit oldugunu, olumlerine de 28 ŞUBAT'ın sebep oldugunu, utanmadan yazıyor!!!
Ne diyelim!
Bu sabilerin İKİ ELİ BU İŞLERE SEBEP OLANLARIN YAKASINDA OLSUN İNŞALLAH!
[illegible] hatim varsa benim de!
[illegible] er be!!!

Kendi yaptıklarını Kumla'da satıyorlar

Seyfettin ŞEKERSÖZ

Bursa Zihinsel Engelli Çocukları Koruma Derneği'nin Ata Mahallesindeki rehabilitasyon merkezinde üretilen el emeği göz nuru ürünler Kumla'da pazarlanıyor. Yaklaşık 2 yıldan bu yana özürlü çocukların hocalarından öğrendikleri el işi ürünler Kumla sahilinde satılarak elde edilen gelir çocuklara dağıtılıyor. Dernek başkanı Tamer Sivri'nin geliştirdiği projelerden biri olan takı kurslarında özürlülere meslek öğretilerek ailele rine maddi destek sağlanıyor.

BAYTAŞ

SATILIK - KİRALIK LÜX DAİRELER ve İŞYERLERİ

www.baytasinsaat.com.tr

BAYTAŞ ESİN APARTMANI	MANASTIR'DA MÜSTAKİL VİLLALAR
Balıkpazarı Mahallesi 102 m2 2+1 normal daireler, 120 m2 3+1 normal daireler, 180 m2 4+1 dublex daireler, Toplam 24 Daire, 4 İşyeri Dış cephe ısı ve su yalıtımlı siding kaplama, Doğalgaz Kombi Sistemi, Otoparklı, Asansörlü, Hazır Mutfak, Dış kapı çelik kapı, İç kapılar amerikan kapı, Salon ve odalar laminant parke, Islak zeminler seramik	200 m2 4+1 3 adet bahçe dublex 180 m2 3+1 3 adet çatı dublex Isı ve su yalıtımlı dış cephe kaplaması, Doğalgaz Kombi Sistemi, Otoparklı Hazır Mutfak, Dış kapı çelik kapı, İç kapılar amerikan kapı, Salon ve odalar laminant parke, Islak zeminler seramik

SATILIK DAİRELER

BAYTAŞ ZÜMRÜT SİTESİ, Manastır 2. Durak'ta, Muhteşem deniz manzaralı, 3+1 ve 4+1 normal daireler.

BAYTAŞ GÜMÜŞ SİTESİ, Manastır'da, Okula yakın, Muhteşem deniz manzaralı, Otoparklı, 2+1 ve 3+1 normal daireler.

BAYTAŞ İŞ MERKEZİ, Bursa Carrefour karşısında, Final Dershanesi'ne yakın, Ofis ve Mağazalar.

Gemlik Kafoğlu Apartmanı'nda, muhteşem deniz manzaralı , asansörlü, kaloriferli 3+1 150m2 normal daire

KİRALIK DAİRELER ve İŞ YERLERİ

BAYTAŞ KÖRFEZ SİTESİ, Gemlik girişi muhteşem deniz manzaralı 150 m2 3+1 normal daire

BAYTAŞ KÖRFEZ SİTESİ, Gemlik girişi 110 m2, asma katlı işyeri

www.baytasinsaat.com.tr Tel: 513 42 21 Fax: 513 17 94

Gemlik Körfez ABONE OLDUNUZ MU?
ABONE OLUN OKUYUN OKUTUN

Belediye Başkanı Mehmet Turgut, Küçük Sanayi Sitesi yönetimine verdiği sözü tuttu

Sanayi Sitesi'nin yolları asfaltlanıyor

Seyfettin ŞEKERSÖZ

Belediye Başkanı Mehmet Turgut, Sanayi Sitesi yönetimine verdiği asfalt yol sözünü yerine getiriyor. Sanayi Sitesi yönetimine seçildikten sonra Başkan Turgut'u ziyaret eden Semih Aşkın ve yönetim kurulu üyelerin sanayi sitesi içindeki yolların asfaltlanmasını istemişlerdi. Asfalt ihalesini yaparak BUSKİ çalışmalarının tamamlandığı sokaklarda başlayan asfalt çalışmalarını sanayi sitesi içindeki yollara kaydıran Başkan Turgut, yapılan çalışmaları yerinde gezerek bilgi aldı. Asfalt çalışmasını yapan Göçay firması yetkililerine talimat veren Turgut, işin kaliteli yapılmasını istedi. Sanayi sitesi içindeki yolların asfalt onarımının da yapılacağını soyleyen Başkan Turgut, *"Verdiğim sözü tutuyorum, onların istedikleri daha iyisini yapıyorum. İlçenin içindeki sokaklarımıza alt yapı çalışmalarının bitmesiyle asfalt yapımına geçeceğiz"* dedi.

Parkta Şelale çalışması sürüyor

Alper SAVAŞ

Otobüs duraklarının bulunduğu parkta 4 gün önce başlayan şelale çalışmaları devam ediyor. Belediyenin yaptırdığı iki yeni şelalenin yapımını 5 işçi yürütüyor. Yetkililer tarafından çalışmaların yarın biteceği bildirildi. Uzun süredir boş olan iki havuz daha yeni ve daha iyi bir görünüme kavuşacak.

YazıYORUM

Diş Hekimi
Özcan VURAL
ozcanvural1933@hotmail.com
www.milliyet/blog/özcan vural

Geçmişi bilmek gerekir...

Türkiye'de geçmişte yapılan Askeri darbelerden bahsedilirken, bir çoğu o günleri yaşamamış olanlar tarafından darbeler yerin dibine batırılıyor tarih hep tek taraflı yazılıyor...

Doğaldır çünkü askeri darbe demokraside istenen ve kabul edilebilen bir şey değildir... Burası tamam..

Her askeri darbe de, normaldir ki mağdur yaratacaktır..

27 Mayıs'ta da...

12 Mart'ta da...12 Eylül'de de...

Hatta 28 Şubat'ta da mağdur olduğunu söyleyenler çıkmıştır.

Gerçeğin ve madalyonun bir de öteki yüzü vardır ve tarihin projektörleri oralara pek çevrilmez... Olanlar unutulur.

Veya bilerek, parti fanatikliği ile kendilerinin yaptıkları hatalar söylenmez, yazılmaz.

Mağdurlar sütten çıkmış ak kaşıktırlar..

Adnan Menderes'in idamını tenkit etmek demokratlıktır ama Demokrat Parti'nin son yıllarında gazetecileri arka arkaya hapse atarak Ankara Cezaevi'ne Hilton adını verdiren, milleti vatan cephesi ve dışındaki ler diye bölen faşizan uygulamaları da gerçektir... ve bugün 12 Eylül askeri darbesine karşı çıkmak elbet demokratlık ama 11 Eylul'e kadar oldurulen gençleri herkes biliyor...

O günlerde teker teker gençler ölürken, "Bana milliyetçiler suç işliyor dedirtemezsiniz" diyen Başbakanları da hâlâ unutamadım... Kimse de unutmamalıdır..

Sonuçta en temel hak yaşama hakkıydı ve o da gençlerden alınmıştı...

Şimdi görüyorum ki bu dönemden acayip rantlar elde eden "birileri", o yerleri ve gelirleri kaybetmemek için Başbakan Tayip Erdoğan'a "karşı çık, mücadele et, savaş, yılma, üstüne git, içeri tık" diye gaz vermekte, ortalığı germeye çalışmaktadır..

Başbakan sertleştikçe karşı tarafın sineceğini düşünüyorlarmış..

Yoksa olaylar daha fazla gerildikçe kendilerine daha çok ihtiyaç duyulacağını hesaplıyorlar biliyorum..

Olaylar gerildikçe Türkiye hiç hayra gitmiyor, görüyorum...

Cumhurbaşkanlığı seçiminde bu kadar gerilmeseydi; bu kadar tafra, caka, gösteriş yapılmasaydı.

Türkiye bu kadar kutuplaşır mıydı?

Hiç sanmıyorum...

İlhan Selçuk, Kemal Alemdar, Doğu Perinçek gözaltına alınması, 1 Mayıs günü işçilere karşı yürütülen polis dayağı, biber gazı ,jopları karşı tarafı sindirici bir etki mi yaptı yani?.

Bence hayır.. Okurlarım gördünüz, dehşetle seyrettiniz,

Toplumu geren bu gaz vermeler kimseye yarar sağlamadı...

Ama heyhat...

İktidarda olanlar geçmişten ders almıyorlar.

Kendini dev aynasında görüp, "Bana yapamazlar " havası onları önlerinde ki çukuru görmelerini engelliyor..

'Gemlik Körfez' internette
www.gemlikkorfezgazetesi.com

Alt yapı firmalarıyla toplantı yapıldı

Alper SAVAŞ

Belediye Başkanı Mehmet Turgut, Gemlik'te altyapı çalışmalarını yürüten firmaların yetkilileri ile toplantı yaptı. Toplantıya TEDAŞ'tan Cengiz Polat, Telekom'dan Yavuz Erdoğan, Buski'den Ayhan Yavuz, GEMDAŞ'tan Atakan Üstündağ ile asfalt çalışması yapan Göçay firması adına Cahit Çağlı katıldı. Başkan Mehmet Turgut'un makamında gerçekleşen toplantıda, Eski Pazar ile Dere boyu Irmak Caddelerinde, dere nin iki tarafında asfalt çalışmalarını tamamlamak istediklerini soyleyen Başkan

Turgut, ilgili firma yetkililerinden alt yapı çalışmalarını suratle tamamlamalarını isteyerek, yağmur suyu için ek çalışmalar yapılacağını ve beklemeye zamanlarının bulunmadığını bildirdi. Turgut; *"TEDAŞ, Botaş ve Buski'nin buradaki çalışması çok kritiktir. Özellikle BOTAŞ ile BUSKİ arasında koordinasyon çok onemlidir. Çalışmalarımız Çar şamba günü başlayacak"* dedi. Toplantıda altyapı çalışmasını yürütecek olan firmalar arasında koordinasyonun çok önemli olduğu ve bunun işi hızlandırıp iyi sonuç alınması için onemli olduğunu vurgulayan Belediye Başkanı Mehmet Turgut, işi bilen insanların işi zamanında ve başında durarak yapması gerektiğini söyledi. Buna gerekçe olarak da 10 senelik başkanlık döneminde işini çeşitli şekillerde düzgün yapmayan ve bozulan işleri gördüğünü gösterdi. Başkan Turgut, ayrıca altyapı yapacak kurumların Gemlik'teki asfalt çalışmalarından önce gelip işin yerini öğrenerek ona göre önlemlerini almasını istedi. Yapılacak işin mutlaka denetlenmesi gerektiğine de dikkat çeken Başkan Turgut, *"Hangi sokakları yapacağımızın listesini alsınlar ve iş kiminse koordinasyonu sağlasın"* di yerek yapılan çalışmalarda asfalt yolların kesinlikle bozulmamasını istedi. Daha önce 1 Nolu Caddenin 3 defa asfalt yapıldığını, her seferinde yolun kazılarak bozulduğunu söyleyerek, *"Bundan sonra yapılacak asfaltı hangi kurum bozarsa oraya bilirkişi götürüp rapor tutturacağım ve mahkemeye vererek bütün yurtta emsal teşkil etmesini sağlayacağım"* dedi. Turgut, her kurumun kendi yaptığı işin başka firma tarafından bozulmaması için de mutlaka işin başına nezaretçi göndermesini istedi.

CHP'li ilçe başkanları piknikte buluştu

Seyfettin ŞEKERSOZ

Onceki gün Gemlik ilçe başkanlığında olağan aylık toplantılarını gerçekleştiren CHP'li ilçe başkanları Kumla'ya giderek piknik yaptılar. ÇHP İl Başkanı Gürhan Akdoğan başkanlığında Gemlik'e gelen ilçe başkanları toplantının ardından Küçük Kumla beldesine geçerek esnaf ziyaretlerinde bulundular. Sahilde çay bahçelerinde dinlenerek

vatandaşlarla sohbet eden CHP'liler, daha sonra piknik yaparak yemek yediler. Yaklaşık 3 saat süren piknik eğlencesinde unutamayacakları bir akşam yaşayan CHP'liler siyasetten fırsat bularak stres atarak yaklaşan seçimlere zinde girmiş oldular.

KAŞEDE BEKLEMEK YOK
KALİTELİ KAŞELER UYGUN FİYATLARLA
1 SAATTE TESLİM EDİLİR
Körfez Ofset
MATBAACILIK - YAYINCILIK - REKLAMCILIK
İstiklal Caddesi Bora Sokak No : 3/B GEMLİK
Tel : (0.224) 513 96 83 Fax : (0.224) 513 35 95

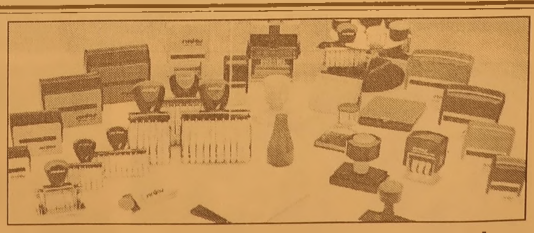

Yaz atağı....

Güne Bakış

Kadri GÜLER
kadri_guler@hotmail.com

Gazetemiz muhabirleri ilçenin dört bir köşesine gidi yorlar.

Birçok kişiyle iletişim için deler.

Belediye ile ilgili sıkıntıları zaman zaman haber yapıyo ruz.

Bunlardan birkaçını ben yaptım.

Örneğin, Zeytin Toptancılar Sitesi'ne giden yolun bozukluğunu yazdıktan bir süre sonra bu yol yapılmaya başlandı.

Geçtiğimiz hafta da yolun asfaltlandığını, yaya kaldırımların yapıldığını haber yapa tım.

Yine geçtiğimiz günlerde Mezbaa karşısındaki köprünün korkuluklarının bulunmadığını belirten bir haberimiz vardı.

Dün, bu köprünün korkuluklarının yapılmaya başladığına tanık oldum.

Park içinde bulunan köhne ve bakımsız havuzlar yeniden düzenleniyor..

Atatürk Kordonu'nda uzun zamandır bir çalışma var.

Bir yandan da ilçe girişindeki Fen İşleri ne ait hizmet depoları yerine Odun Depo larının yanında hazırlanan projenin yapımı sürüyor.

1 Nolu Cadde'de "5 ay önce asfalt döşe nen yola elektrik kabloları yer altına alını yor" haberimiz üzerine kazı durduruldu.

Birçok yerde ise kabloların yer altına alınması çalışması devam ediyor.

Biz elektrik kablolarının yer altına alınma sına karşı değiliz.

Ancak, Belediye ile TEDAŞ, iki kamu kurumu, yapacakları hizmetler için önce den haberleşip birlikte hareket edemezler miydi.

Belediyenin 5 ay önce asfalt döşediği bir yol kazılarak bozuluyor ve elektrik kablo ları yol altına alınıyor.

Ya belediye TEDAŞ'ı bekleyecek ti, ya da TEDAŞ Belediye'yi..

Altyapı çalışmaları tamamlanıp sonra asfalt doşenmeliydi.

Kimse asfalt doşenmesine de karşı değil.

Gemlik hepimizin.

Bu kentte yaşayan insanlar, rahat ve huzurlu yaşamak istiyorlar.

Bunun içinde temiz su içmek istiyorlar, düzgün yollarda yürümek isti yorlar, yeşili bol bir kentte rahat uyumak istiyorlar.

Bu işler yapmak da belediyelerin görevi.

Yaz başında başlatılan çalışmalar, keşke daha önce başlamış olsaydı.

Bugün farklı bir Gemlik ortaya çıkardı.

Gemlik'in modern bir kent olmasını arzu luyoruz.

Birçok arkadaşımız Anadolu'ya çıktıkla rında, çok güzel kentlerle karşılaştıklarını söylüyor.

Türkiye'nin birçok yerinde yapı değişi yor.

Gemlik ise Mehter Takımı gibi bir ileriye gidiyor bir geri..

İstiklal Caddesi yaya kaldırımları hala neden yapılmıyor bilmiyorum.

Gazhane Caddesi ve ara sokakları berbat durumda.

Trafik giderek bir felç haline geliyor.

Park sorununa çözüm bulunamıyor.

Bir şeyler yapılıyor ama, daha yapılacak çok şeylerin olduğunu biliyoruz.

Doğalgaza yine zam var?

Petrol fiyatlarındaki artışa bağlı olarak maliyetleri önemli miktarda artan Botaş'ın, bu ayın başından itibaren doğalgaz fiyatlarında yaptığı yüzde 17-19 artışa karşın, kontrat dönemi olan Ekim ayında yeni den yüksek oranda zam yapabileceği belirtiliyor.

Botaş, doğalgaz fiyatlarını 1 Ağus tos'tan geçerli olmak üzere konutlarda yüzde 16.88, sanayide de yüzde 18.77 artırmış, zammın son dönemde yükselme eğilimine giren enflasyonla mücadele eden Mer kez Bankası'nın işini biraz daha zorlaştı racağı vurgulanmıştı.

Reuters'a bilgi ve ren üst düzey bir enerji yetkilisi, hükü metin iktidara geldi ğinden bu yana enerji KİT'lerinin ürünlerine zam yapmaması politikası çerçevesinde doğalgazda gerekli olan artışların gerçekleştirilemediğini kaydederek, "Botaş Haziran ayında yaptığı zammın ardından, 1 Temmuz'da uygulamaya başla yan maliyet bazlı fi yatlandırma meka nizmasına geçilmesi aşamasında baz oluşturacak şekilde fiyat ayarlaması yapamadı. Temmuz ayında ithal edilen doğalgazın fiyatının, kontrata bağlı olarak artması nedeniyle, Ağus tos'ta yüzde 20'ye yakın zam yapılmak zorunda kalındı" diye konuştu.

Botaş, Yüksek Planlama Kurulu kararı ile yeni bir uygulama olarak enerji KİT'lerinde 1 Temmuz 2008'den itibaren maliyet bazlı fiyatlandırma mekanizmasına geçildiğini, zammın bu kapsamda yapıldığını açıklamıştı.

Yetkili, petrolün varilinin halen 125 dolar dolayında işlem gördüğünü, hızlı artışın gaz maliyetlerini doğrudan etkilediğini ifade ederek, şunları söyledi: "Petrol 130 dolardan aşağıya doğru gitmeye başladı TL'de de bir düşüş söz konusu. Rakamlar böyle giderse doğalgazda Eylül ayında küçük çaplı da olsa indirim söz konusu olabilir. Ancak son çeyreğe girerken Ekim'de kontrat nedeniyle fiyatlar yeniden gözden geçirilecek. Burada bir artış olacak, çünkü fiyatlar gecikmeli olarak yansıtılıyor. Bu nedenle, doğalgazda ikinci kez yüksek zam gerektiren bir dalga olabilir."

'Gemlik Körfez' internette www.gemlikkorfezgazetesi.com

Özdilek®
Özdilek Müşteri Hizmetleri
0 224 513 68 00
ÖZEL GÜNLERİNİZE SERVİS TEMİN EDİLİR

ÜCRETSİZ MÜŞTERİ SERVİSİ

ÖZDİLEK - B.KUMLA

ÖZDİLEK KALKIŞ	11:00	14:00	17:00	19:30	22:30		
ÖZDİLEK'e DÖNÜŞ DURAK VE SAATLERİ							
12.Durak: B.Kumla	12:00	15:00	18:00	20:30			–
11.Durak: Ekşioğlu	12:02	15:02	18:02	20:32			–
10.Durak: Altay Sitesi	12:04	15:04	18:04	20:34			–
9.Durak: Yeni Seçkin Sit.	12:06	15:06	18:06	20:36			–
8.Durak: Kumtur	12:08	15:08	18:08	20:38			–
7.Durak: Ersoykent Sitesi	12:10	15:10	18:10	20:40			–
6.Durak: Cankurtaran Cd.	12:12	15:12	18:12	20:42			–
5.Durak: Uzmanlar	12:14	15:14	18:14	20:44			–
4.Durak: Cami	12:16	15:16	18:16	20:46			–
3.Durak: Sarışen Sitesi	12:18	15:18	18:18	20:48			–
2.Durak: Orman Kampı	12:20	15:20	18:20	20:50			–
1.Durak: Çamlık	12:22	15:22	18:22	20:52			–

Servislerimiz 26.07.2008 - 30.09.2008 tarihleri arasında geçerlidir.

Uludağ Üniversitesi'nde toplu istifa

Bursa Uludağ Üniversitesi Tıp Fakültesi yönetimi, mevcut rektör Prof. Dr. Mustafa Yurtkuran'ın görevden ayrılacak olmasıyla birlikte toplu olarak istifa etti. Uludağ Üniversitesi Tıp Fakültesi yönetimi Başhekim Doç. Dr. Kayıhan Pala başkanlığında 7 kişilik ekip olarak istifa etti. Tıp Fakültesi'nde düzenlenen basın toplantısı ile istifa ettiklerini duyuran fakülte yönetimi, görevi bırakmaları nın rektör adaylığı ile ilgili olmadığını belirtti.

8 Mart 2007'de Rektör Prof. Dr. Mustafa Yurtkuran'ın ataması ile Tıp Fakültesi'nde göreve başlayan yönetim, 5 Ağustos 2008 tarihi itibari ile ekip olarak kendi isteği ile görevden ayrıldığını açıkladı.

Sağlık kuruluşu olarak 3 temel hedef doğrultusunda hizmet verdiklerini anlatan Başhekim Doç. Dr. Kayıhan Pala, hizmette eşitlik, verimlilik ve kaliteyi göz önünde bulundurduklarını söyledi.

Başhekim Doç. Dr. Kayıhan Pala, Uludağ Üniversitesi Tıp Fakultesi olarak, ISO 9001:2000 kalite yonetim sistenmi ve Joint Commission International (JCI) akreditasyonu ile 3. basamak bir sağlık kuruluşunun hem eşitlik, hem verimlilik, hemde kalite hedeflerine başarıyla ulaşabileceğini kanıtlamanın haklı gururlarını yaşadıklarını söyledi.

"PROF. DR. MERİH YURTKURAN'IN ADAY GÖSTERİLMEMESİ BİZİ ÜZDÜ"

Başhekimlik toplantı salonunda yapılan açıklamada istifa gerekçesinin rektörlük seçimleriyle alakalı olmadığını bildiren Başhekim Doç. Dr. Kayıhan Pala, rektörulük seçimlerinde haksızlık yapıldığını iddia ederek, "Rektör hocamızın bize verdigi görevi yerine getirdik ve onunla birlikte bayrağı devrediyoruz. Rektörlük seçimlerinde Prof. Dr. Merih Yurtkuran'nın en fazla oyu almasına rağmen Cumhurbaşkanı'na isminin gönderilmemesi bizi elbette uzmuştur. Ancak bizim istifa gerekçemiz bunlarla alakalı degil. Rektor Mustafa Yurtkuran'ın görevinin bitimiyle birlikte bizim de go revimiz bitmiş oldu. Biz de görevimizin burada bittigine inanıyoruz. Bundan sonra akademik alanlarımıza çekilip kendi işlerimizi yapacağız." şeklinde

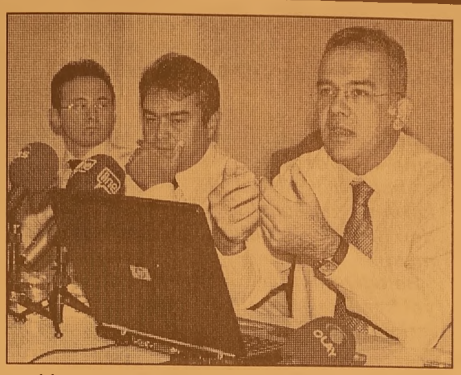

açıklama yaptı.

Rektörlük seçimlerinde demokrasiye yakışmayan sonuçların yaşandığına dikkat çeken Başhekimi Doç. Dr. Kayıhan Pala, en fazla oyu alanların seçilmemesinin üniversite çalışanlarının oylarının görmezden gelindiginin altını çizerek, rektör seçimlerinde yeni düzenlemeye gidilmesini istedi. Uludağ Üniversitesi'nde 254 oyla en fazla oyu, mevcut rektör Mustafa Yurtkuran'ın eşi Merih Yurtkuran, YOK tarafından rektor adayı olarak gösterilmeyip Cumhurbaşkanı'na ismi gönderilmedi.

"ÜNİVERSİTE HASTANELERİNDE YAŞANAN SIKINTILAR"

Başhekim Doç. Dr. Kayıhan Pala, üniversite hastanelerinde yaşanan sıkıntılar konusunda edindikleri izlenimleri ise şöyle anlattı: "Başta örgütlenme sıkıntısı yaşanmakta. Diğer önemli sorun ise çalışan sayısında ki yetersizlik. Ayrıca taşeron firmalar tarafından asgari ücretle çalıştırılan personelin özlük hakları utanılacak düzeyde dir. Yine 4/B'li sözleşmeliler olarak istihdam edilen personel ise döner sermale tazminatı ile yaşamını surdürüyor ve bu da çok yetersizdir. Ayrıca universite hastanelerinde özel hasta muayenesi ve özel ameliyat uygulaması ozellikle yoksul hastaların sağlık hizmetine ulaşmasın da eşitsizliklere yol açmaktadır. Yine üniversite hastanelerine başvuru için sevk zinciri zorunlu olmalıdır. Üniversite hastanelerinin gelirinin yüzde 80'i döner sermaye ile karşılanmaktadır. Buda yetersizdir ve genel bütçeden de kaynak ayrılmalıdır."

Doç. Dr. Kayıhan Pala, görevden ayrılırken, geride 2 tane kalite belgesi ve yatan hasta memnuniyetinin çok yüksek olduğu bir hastene bıraktıklarını aktardı.

Başhekim Doç. Dr. Kayıhan Pala, Uludağ Üniversitesi Tıp Fakültesi'nde Nisan 2008 itibari ile yüzde 94,7 oranında yatan hasta memnuniyeti tespit edildiğini belirterek, "Ayda 10 milyon YTL'nin üzerinde cirosu olan bir hastane bıraktıkmaktayız. 2000 yılından buyana fakültemize gelen hasta sayısı 600 bin'i geçti. Bizden önce yataklarımız azalmasına rağmen ayda 2 bin 700 ile 2 bin 900 arasında hasta yatmakta. Bizden önce 2 bin'in altında ameliyat yapılırken, Temmuz 2008 itibari ile 2 bin 544 ameliyat gerçekleştirdik. Bizden önce 7 milyon YTL cirosu olan hastane yi 10 milyon cirolu bir kurum haline getirdik." şeklinde bilgiler verdi.

Doç. Dr. Kayıhan Pala, bu güne kadar yaptıkları çalışmaları anlatırken, "Hastanemizde çeşitli çalışmalar yaptık. Yarım kalan çalışmalarımı zın devam etmesi için yeni gelen yönetime görevlerimizi devredeceğiz. Çıtanın yükseleceğinden eminiz. Yaptığımız çalışmalar neticesinde hastanemize gelen hasta sayısı 2007 yılında 25-30 bin arasında iken bu sayı 2008 Temmuz ayı itibariyle 47 bin 66 oldu. Yatan hasta sayısında ortalama yatış günlerinde bir düşüş söz konusu. Temmuz ayında 2 bin 544 kişiyi ameliyat ettik. Tüm verilen bu hizmetlerin bedeli 10 milyon 490 bin 154 YTL'dir. Yatan hastalarımıza uygulanan ankette hastaların 94.7'si hastanemizden memnun olduğunu belirtmişlerdir" şeklinde konuştu.

Uludağ Üniversitesi Tıp Fakültesi Başhekimi Doç. Dr. Kayıhan Pala başta olmak üzere başhekim yardımcıları Doç. Dr. Nevzat Kahveci, Doç. Dr. Cüneyt Özakın, Doç. Dr. Ayberk Kurt, Doç. Dr. Sinan Çavun, Prof. Dr. Güldal Güleç ve Prof. Dr. Nizamettin Kılıç, yeni rektör atamasını beklemeden görevlerinden istifa etti.

DAVETİYE BİZİM İŞİMİZ
TÜRKİYE'NİN EN KALİTELİ ve EKONOMİK DAVETİYELERİ EN UYGUN FİYATLARLA ...
EN ÖZEL ve GÜZEL GÜNLERİNİZ İÇİN ÖZEL TASARIMLAR...
1 GÜNDE DAVETİYE BASILIR
35 YILLIK TECRÜBEMİZ İLE HİZMETİNİZDEYİZ
Körfez Ofset
MATBAACILIK - YAYINCILIK - REKLAMCILIK
İstiklal Cad. Bora Sok. Akbank Aralığı No : 3/B GEMLİK Tel : 513 96 83 Fax : 513 35 95

Navodarı Günlüğü

Seyfettin ŞEKERSÖZ

Mecidiye ve Bükreş gezisi.. (2)

Belediye Başkanı Mehmet Turgut Mecidiye Belediye Başkanına Gemlik'ten getirdiği armağanları ve Belediye flamasını armağan etti.

Türklerin yaşadıkları Mecidiye Belediyesi'nde Belediye başkanını ziyaret ettik.

Romanya'ya geçişimizle birlikte artık gözlemleme fırsatımız da başladı. Komünizm'den kurtularak serbest ekonomiye ve demokrasiye geçtikleri belirtilen Romenler, gerçekten mutlu muydu?

Bunu ancak insanlarıyla konuşarak anlayabilecektik. Bizim gözlemimiz sadece ülkemizin teknolojik ve yol olarak Romanya'dan çok hem de çok ileride olduğu.

Tarlaları sürenler teknolojisi çok eski lere dayanan Üniversal traktörleri kullanıyorlar hatta bazı yerler de ise paletli küçük dozerlerle işlerini görüyorlar.

Bizim Köstence dediğimiz, ama uluslararası adı Constanta olan Romanya'nın liman kentine geldik. Girişlerinde limanı temsil eden gemi maketleri yer alıyor. Köstence'nin yanından yola devam ederek 18 saat sonunda kardeşimiz dediğimiz Navodarı'ya ulaştık.

Bizi her zamanki gibi Novadarı Belediyesi Kültür Müdürü Dora karşıladı.

O, her zaman ki güler yüzüyle, yanında yine gülücükleri eksik olmayan organizasyonu yapan Elena ile birlikteydi.

Belediye Başkanı Mehmet Turgut ile Meclis üyelerimiz aynı binada kaldılar, folklorcular hemen yanlarındaki binaya yerleştirilirken öğrenci kafilesi ise başka bir yerde konakladılar.

Biz, 5 bekar, ben, Ferit Silvan, Aydın Bayraktar, İmdat Öztürk ve Alpaslan İlgin başka bir otele yerleştirildik.

Eşyalarımızı bıraktıktan sonra akşam yemeği için gelip bizi aldılar.

Yemekte Belediye başkanlığına yeni seçilen eski başkan yardımcısı Matey Nikolae bizi karşıladı.

Matey, çok güler yüzlü biri.

Artık gerçekten Romanya'dayız.

Evet, gezimizin ilk günü başlıyor, merak içindeyiz, acaba nereye gidicez.

Tercümanlarımız güzel Tatar Türklerinden Meltem ile Ayşe diye çağrılan ancak gerçek ismi İndyra yani İndira olan iki

şirin genç bayan.

Onların ve Navodarı meclis üyelerinin de katılımıyla Türklerin yoğun olduğu Mecidiye'ye geliyoruz.

Burada ilk ziyaret ettiğimiz yer belediye başkanlığı oluyor. Geniş bir salonda Mecidiye'nin Belediye Başkanı'nı bekliyoruz. İsminin İordacha Marian olduğunu öğrendiğimiz bu kişi Mecidiye Köyü'ne yapılan cami için Türklere teşekkür etti Başkan Mehmet Turgut'a bilgi verdi. Kendisine Gemlik zeytini ile çeşitli hediyeler veren Başkan Turgut, göreve yeni seçildiği için kutladı. Resmi kardeşlik olmasa da kalbi kardeşlik yaşadıkları için teşekkür etti.

Bu arada belirtelim, Mecidiye'nin Yalova ile kardeşliği varmış.

Başkan Turgut, kendilerini Yalova'ya geldiklerinde Gemlik'e gelmeleri için davette bulunmayı unutmadı.

Çıkışımız da ise dikkatimi çeken bele diye başkanının konuklarını uğurlamaması oldu.

Bu da onun ayıbı dedik ve önemseme dik.

Belediye binasının tam karşısında bulunan yapımı eski tarihe dayanan camiye geçtik ve namaza gelen Tatar Türkleriyle Türkçe olarak sohbetler etti.

Çarşıyı gezdik ama orada bizim fazlasıyla yediğimiz ve ürettiğimiz yiyeceklerin sadece akşam görüntüleri gibi olanları vardı, yani bizim yüzüne bakmadığımız sebzeler.

Tercümanımız

Meltem'in bizi evine davet etmesi ise benim için büyük şaşkınlık oldu. Romanya'dayız ve bir Türkevine gidiyoruz. Hem de çay içmeye, şunu hemen belirtelim, oralarda sadece sıcak su içine sallama çayı içiyorlar.

Taksi ile Meltem'in evine geliyoruz. Bizi kapıda karşılayan annesi, ablası, eniştesi ve küçük yeğeni, hepsi güler yüzlü ve misafirperlik yapmak için gözlerimizin içine bakıyorlar. Konuşmaları bizden farksız bir Türkçe. Bize çok hem de çok

güzel bir biber dolması ikram ediyorlar, yiyoruz ve gerçekten demleme çaylarımız geliyor, hemen söyleyeyim, Meltem'in evine Ferit Silvan, İmdat Öztürk ve ben birlikte geldik.

Burada çok güzel ama kısa anımızdan sonra yine taksiyle geri dönüyoruz.

Mecidiye'den Köstence'ye geçerek limanı gözlemliyoruz. çok büyük bir liman. Romanya'nın gözbebeği.

Köstence'den ver elini Bükreş.

Evet, bir zamanlar demir perde ülkelerinden Romanya'nın gizemli başkenti Bucureşti, yani bizim dilimizle Bükreş. Yaklaşık 2.5 saatlik bir yolculuk sonrasında Bükreş'e geliyoruz, kafilede büyük heyecan yaşanıyor. Nedeni de 8 yıllık kardeşlik ziyaretinde ilk kez Bükreş'e gidildiğini söylüyor Belediye Başkanımız Mehmet Turgut. Bükreş'e gelinir de Çavuşesku'nun yaptırdığı muhteşem parlamento binasına gidilmez mi?

Biz de onu yaptık ve otobüsümüz, Amerikan Pentagon binasından sonra dünyanın en büyük ikinci yapısı olduğunu öğrendiğimiz Bükreş Parlamento binasının önüne park ediyor.

Binanın önünde fotoğraf çektiriyoruz, anımız olsun.

İçeriye giriyoruz, bir kişi altı dolar. İyi gelir doğrusu. Yanımıza verilen rehber ile merdivenleri çıkarken tercümanımız Ayşe'nin çevirilerini dinliyoruz.

Bina 7'si yerin altında, 11'i üstünde olmak üzere toplam 18 katlı. Çavuşesku. 1984 yılında binanın yapımını başlatmış, 700 mimar ve 20 bin işçi çalışmış. Rehberin bize verdiği bilgi bu.

Merdivenleri çıkıyoruz, muhteşem görüntüler var. Romanya'nın tarihin de ismi olanların büstleri yer almış. çeşitli yerlerde. Geziyoruz ve bir salonda rehberin de hoşgörusune sığınarak sadece bir kare toplu fotoğraf çektirebiliyoruz çünkü binanın içinde fotoğraf çektirmek kesinlikle yasakmış. Bize sadece iki kat gezdiriliyor, diğerleri yasak. Çavuşesku, bu muhteşem binayı yaptırdıktan hemen sonrasında yaşanan ihtilalde kurşuna dizilerek öldürüldü ve mezarı da halen nerde olduğu bilinmiyor.

İki katı gezdikten sonra Romanya'nın içinde yer alan 5 yıl dızlı otellerden birine konaklıyoruz.

Öğle yemeği için bir şeyler atıştırıyoruz, çünkü çok fazla yiyecek veriliyor. Oradan çıkıyoruz ve açık havada yer alan köy müzesini gezmek için içeriye giriyoruz.

1936 yılından itibaren Romanya'nın her köşesinden bir köy evinin aslının yapıldığı ve ziyaretçilere gezdirilen köy müzesini geziyoruz. Adamlar aslını unutmamışlar ve dün yanın gözleri önüne sererek para kazanıyorlar.

Gezilip görülecek yerlerden sadece birisi.

Bükreş gezimiz sona eriyor ve otobüsümüz Navodarı'ya doğru yola çıkıyor. Devamı yarın..

Çocuklarını gezdiren kadının omuzlarından çantayı boşalttılar

Bursa'da, çocuklarını parkta gezdiren bir kadının, omuzunda asılı bulunan çantayı farkettirmeden açan kişi ya da kişiler, çanta içindeki para ve değerli eşyaları caldı.
Edinilen bilgiye göre, Gaziakdemir Mahallesi Kültür park içerisinde bulunan Luna park'ta çocuklarını gizdirmeye çıkaran Sadiye D.(61), omuzunda asılı bulunan kol çantasından fotoğraf makinasını almak istediğinde büyük bir şok yaşadı. Çantasının fermuarının yarıya kadar açık olduğunu fark eden Sadiye D., yaptığı kontrolde, içerisinde kendine ve kızına ait kimlikler, 200 YTL para, bir takım 14 ayar yeşil altın küpe, bir adet tekli altın yuvarlak küpeyle birlikte fotoğfar makinasının çalındığını gördü. Olayla ilgili soruşturma başlatıldı.

Şarkı söylemeyince restaurant sahibi tarafından dövüldü

Bursa'da, bir restoranda sanatçı olarak çalışan şahıs, şarkı söylemek istememesi nedeniyle restorant sahibi tarafından dovuldu.
Edinilen bilgiye gore, Yeni Yalova Yolu üzerindeki Savaş S.'ye (36) ait bir restorantta sanatçı olarak çalışan Bahar Ö.(34), şarkı söyleme meselesi yüzünden patronuyla tartışmaya başladı. Şarkı söylemek istemediğini belirten Bahar Ö., işyeri sahibi tarafından tartaklandı. Bahar Ö.'nün müracatı üzerine olayla ilgili soruşturma başlatıldı.

Sarı otobüs şoförlerine polis engeli

Bursa Büyükşehir Belediyesi'nin özel leştirmelerinin ardından yeni şirket tarafından işten çıkartılan sarı otobüs şoförlerinin, yaklaşık 2 aydır belediye önünde sürdürdükleri protestolarına polis izin vermedi.
Tarihi belediye binası önünde her gün toplanarak hak aradığını iddia eden işçiler, bölgenin Bursa Valiliği tara fından basın açıklamasına kapatılan bir yer olması ne deniyle polis enge liyle karşılaştı.
Polisle bir süre tartışan Tümtis sen dikasına bağlı işçi ler, basın açıklama sını Orhangazi parkı ile belediye binası arasındaki alanda yaptı. Çevik Kuvvet ekiplerinin yoğun güvenlik önlemi aldı ğı basın açıklaması sırasında belediye ve polis aleyhine sloganlar atıldı.
Basın açıklamasını okuyan Tümtis Genel Sekreteri Güral Yılmaz, 64 gündür işten çıkartılan işçilerin haklarını savunduklarını, işçilerin mağduriyetini dile getirdiklerini belirtti.

3. kattan düştü ağır yaralandı

Orhangazi'de dengesini kaybet mesi sonucu 3 kattan düşen bir kişi ağır yaralandı
Edinilen bilgiye göre, Arapzade Mahallesi Hamzali Yolu Caddesi Çukur Sokak uzerindeki 3 katlı evinin teras katına çıkan Taşkın Y.(32), dengesini kaybederek yere düştü. Taşkın Y., 112 acil servis ambulansı ile Bursa Devlet Hastanesi'ne kaldırılırken, olay yerine gelen polisler, Taşkın Y.'nin cep telefonu ve terliklerini teras katta buldu.
Taşkın Y.'nin hayati tehlikesinin devam ettiği ögrenildi.
Olayla ilgili soruşturma başlatıldı.

Tinerciler Uludağ'ı ateşe verdi

Uludağ'ın eteklerinde tinercilerin çıkardığı yangın, itfaiyenin zamanında müdahalesi sayesinde büyümeden söndürüldü.
Bursa merkez Yıldırım Belediyesi Teferrüç Mahallesi'nin üst kısımlarında ormanlık alanda sabah saatlerinde yangın çıktı.
Vatandaşların ihbarı üzerine olay yerine gelen itfaiye ekipleri ve Orman Bölge Müdürlüğü ekipleri, rüzgarında etkisiyle kısa sürede büyüyen yangına müdahale etti. Erken müdahale sayesinde genişlemesi engellenen yangın, yaklaşık 30 dakika içerisinde tamamen kontrol altına alındı.
Uludağ'ın eteklerine doğru ilerlerken söndürülen yangında yaklaşık 200 metrekarelik bir alanın tamamen yandığı belirtildi.
Mahalle sakinlerinin verdiği bilgilere göre yangına, ormanlık alanı kendilerine mesken tutan tinerciler sebep oldu.
Olayla ilgili soruşturma başlatıldı.

Koca dayağından kaçtı, tecavüze uğradı

Kahramanmaraş'ta, koca dayağından kaçan kadın sığındı ğı parkın 2 görevlisi tarafından tecavüze uğradı.
Üç yaşındaki kızı ile birlikte, kent merke zinde fuar alanında bulunan parka giden Fatma K. (25), parkta görevli bekçiler Cuma K. (57) ile Hüseyin T'nin (47) tecavüzüne uğradığı iddiasıyla polise başvurdu. Asayiş Şube Müdürlüğü ekiplerince gözaltına alınan Cuma K. ve Hüseyin T, çıkartıl dıkları nöbetçi mahkeme tarafından tutuklandı.
Fatma K'nın, merke ze bağlı Fatmalı bel desinde oturduğu, dayak atan kocasından kaçmak için kızıyla Kahraman maraş'a geldiği, bir süre otogarda oturduktan sonra geldiği parkta çimenler üzerinde uyurkan tecavüze uğradığı öne bürüldü. Tutuk lanan zanlıların, Kahramanmaraş Belediyesi'nde park bekçisi olarak görev yaptıkları belirlendi.

'Gemlik Körfez' internette
www.gemlikkorfezgazetesi.com

BAY MUSTAFA ÖZALP EMLAK'TAN

Her Çeşit Emlak Alım, Satım ve Kiralama Hizmetleri

Daire, Zeytinlik, Villa, Dükkan, Arsa, Arazi
TAPU TAKİP İŞLERİ YAPILIR
ACİL SATILIK ve KİRALIKLARINIZ İÇİN BİZİ ARAYINIZ

Kayhan Mahallesi'nde denizi gören 3 oda 65 m² SATILIK DAİRE
3 Ayrı Daireli Müstakil Ev (Bahçe İçinde)Yeni Devlet Hastanesi Altı
Bodrum Tuzla'da Bahçeli, özel koyu plajı olan krediye uygun villa
Bodrum Yalıkavak'ta özel havuzlu, bahçeli, krediye ulgun villa
K.Kumla'da Ayazma Mevkii 6 Dönüm Zeytinlik
Gemlik Sanayi Sitesi A/Blok 180 m2
Cumhuriyet Mh. Cumhuriyet Okulu Y anı 3-4 katlar 155m2 daireler
K.Kumla Marsas Sitesi 2+1, 70 m2, masrafsız, denize sıfır.

KONUT KREDİLERİNE
ARACILIK YAPILIR.
Trafik, Kasko Dask,
Her Türlü Sigorta İşlemleri, KONUT SİGORTALARI
Doğalgaz Poliçesi Yapılır.
ŞEKER SİGORTA
Macide ÖZALP
Tel : 513 24 74 Fax: 514 10 21

Otomotiv sanayi dış ticaret fazlası verdi

Otomotiv sanayi yılın ilk yarısında 3 milyar 879 milyon dolar dış ticaret fazlası verdi.

Otomotiv Sanayii Derneğinden (OSD) yapılan açıklamada, Türkiye İstatistik Kurumu (TÜİK) verilerine ilişkin değerlendirmeye göre GTİP 87.00 kapsamındaki motorlu kara taşıt araçları ile bunların aksam ve parçaları dış ticaretinde, 2008 yılı Ocak-Haziran döneminde 7 milyar 34 milyon dolar ithalata karşılık, 10 milyar 913 milyon dolar ihracat gerçekleştirildi. Bunun sonucu, 2008 yılının ilk yarısında dış ticaret dengesinde 3 milyar 879 milyon dolar fazla verildi.

Ayrıca, otomotiv ürünleri dış ticaretinde 1996-2000 döneminde dış ticaret açığının 13 milyar 735 milyon dolar olduğu, 2001-2007 döneminde ise 2 milyar 520 milyon dolar dış ticaret fazlası oluştuğu bildirildi.

ÇİZİYORUM

Barış Güler'in kaleminden

9 YAŞ

KAYIP

Vergi levhamı kaybettim.
Hükümsüzdür. Sabiha ÇAM
Gemlik Vergi Dairesi 2280021080
T.C. No: 35383092946

ELEMAN ARANIYOR

İmam Aslan Dinlenme Tesislerinde çalışmak üzere

* POMPACI
* MARKET ELEMANI
* KASİYER
* REYON ELEMANI
* GARSON **ARANIYOR**

Müracaatların şahsen yapılması gerekmektedir.

Yalova Yolu - GEMLİK
İmam Aslan Dinlenme Tesisleri
Tel: 0.224 513 23 94

SATILIK DAİRE

Denize sıfır, 3 yatak odalı 135 m2 iki cepheli ve 2 balkonlu bahçeli otoparklı lüks yazlık daire SATILIK

Küçük Kumla Namtaş 2 Sitesi

Tel : 513 18 99 GSM : 0.533 356 44 39

ELEMAN ARANIYOR

CHP İLÇE BİNASINDA ÇALIŞACAK LİSE MEZUNU BAYAN SEKRETER ARANIYOR

GSM : 0 535 860 53 65

SATILIK VİLLA

Cumhuriyet Mahallesi'nde
Sahibinden Satılık
Lüks Tripleks Villa
GSM : (0.536) 222 07 12

ELEMAN ARANIYOR

Madencilik sektöründe hizmet veren firmamıza Asil Çelik ve Empet Metalurji Gemlik sahalarında çalışmak üzere En az ilkokul mezunu Askerlik görevini yapmış VASIFSIZ BAY ELEMANLAR ALINACAKTIR

EMPET METALURJİ SAN. TİC. LTD. ŞTİ.
Eski Orhangazi Cad. Mezbaha Karşısı
No: 42 Gemlik / BURSA
TEL: 0224 514 82 56
Emek Tatlı GSM: 0.533 338 08 43
Faruk Bozkurt GSM: 0.532 778 33 61

GEMLİK SİNEMA GÜNLÜĞÜ

(Rezervasyon Tel : 513 33 21)

VENÜS SİNEMASI

Filmin Adı	
HIZLI YARIŞÇI	14.00 - 16.15
TİMSAH	12.00 - 14.00 - 16.00

İpek Yolu'nda kısa film molası

Bursa Büyükşehir Belediyesi tarafından bu yıl 3.'sü düzenlenecek 'Uluslararası Bursa İpek Yolu Film Festivali', 28 Kasım Cuma günü başlayacak.
4 Aralık Perşembe günü sona erecek olan festival bünyesinde yapılacak 'Ulusal Altın Karagoz Kısa Film Yarışması'nda diyalogsuz kısa filmler yarışacak.
Her yıl oldugu gibi bu kez de yarışma ve yarışma dışı filmlerin sinema severlerle bulu şacagı festivale katılacak yerli ve yabancı konuklar, Bursa'nın kültür ve sanat yaşamını renklendirecek.
Soyleşi ve panellerden atolye çalışmalarına kadar pek çok etkinliğe de ev sahipligi yapacak olan festivalde kısa film uretimini ozendirmek, sinemanın gelişimine katkı saglamak ve kısa film çeken sinemacıları desteklemek amacıyla hikaye lerini diyaloglar yerine, sinemanın görsel gücünu kullanarak anlatan diyalogsuz filmler yarışacak.

10 filmin 'Altın Karagöz' ödülü için mücadele edecegi yarışmada birinci olacak filmin sahibi 8 bin YTL para ödülünu kazanacak.

Başvurular 3 Ekim Cuma günü sona erecek
Başvurularının 3 Ekim Cuma gunu sona ereceği yarışmaya 1 Ocak 2007 tarihinden sonra çekilmiş diyalog ve dış ses gibi sozlu ifade içermeyen ve 20 dakikayı aşmayan kurmaca filmler katılabilecek.
Tum amator ve profesyonel kısa

filmcilerin başvuruda bulunabileceği yarışmaya katılması uygun görülen filmler, Festival Danışma Kurulu'nun belirleyeceği ön jürinin değerlendirmesine sunulacak.

Ön elemeden geçen filmler, 13 Ekim Pazartesi günü açıklanacak.
Birinci gelen filmin sahibi 'Altın Karagöz Ödülü'nü Büyükşehir Belediyesi tarafından yaptırılan Merinos Kültür Merkezi'nde gerçekleştirilecek festivalin kapanış gecesinde alacak.
Katılımcılar yarışma ile ilgili ayrıntılı bilgiye ve katılım formlarına festival merkezinden ya da festivalin www.ipekyolufilmfest.com web adresinden ulaşabilirler.

GEMLİKLAND ZEYTİN DİYARI
ELEMAN ARANIYOR
Yalova Yolu üzerinde
Umurbey Zeytin Merkezi'ndeki
perakende satış mağazamızda
çalıştırılmak üzere
BAYAN SATIŞ ELEMANI
aranmaktadır.
İlgilenenlerin şahsen
başvurmaları gerekmektedir.
Tel : 513 48 33

ELEMAN ARANIYOR
GEMLİK'TE İKAMET EDEN
İNEGÖL'DE ÇALIŞAN
B SINIFI EHLİYETE SAHİP
YOL ARKADAŞI ARIYORUM
0 505 91 88 405

Şampiyonluk Kupası Kocaeli'ye gitti

Büyükşehir Belediyesi tarafından bu yıl 7.'si duzenlenen ve Havuzlupark'ta iki gundür nefes kesen yarışlara sahne olan 'Ulusal Bursa Yuzme Şampiyonası'nda birincilik kupasını Kocaeli Yüzme Kulubu kazandı.
BURFAŞ'ın koordinasyonunu gerçekleştirdigi '7. Ulusal Yuzme Şampiyona sı'nda erkek ve bayan kategorilerinde de birinci olan Kocaeli Yuzme Kulubu sporcuları, şampiyonluk sevincini doyasıyla yaşadı.
Bursa'nın yanı sıra İstanbul, Eskişehir, Kocaeli ve Çanakkale gibi illerden gelen 20 takım ve 460 sporcunun birincilik için kulaç attıgı şampiyonada, toplam kategori sinde ikincilik kupasını Anadolu Üniversitesi yüzme takımı kazanırken, Sarar Yüzme Kulübü de uçüncü oldu.

"Spora ve sporcuya önem veriyoruz"
Şampiyonada dere ceye giren takımlara ödüllerini, Bursa Büyükşehir Belediyesi Başkanvekılı Recai Ekmekçi verdi.
Ekmekçi, odül toreninde yaptıgı konuşmada, Büyükşehir Belediyesi'nin sağlıklı ve bilinçli bir toplum oluşturulması amacıyla spora ve sporcuya önem verdiğini bildirdi.
Ekmekçi, "Ulusal Yüzme Şampiyonası ile her yıl onlarca takımı ve yüzlerce yüzücüyü kentimizde buluşturu yoruz. Bursa ve Bursalılar için her zaman en iyiyi ve en güzelini düşü nerek adım atıyor ve spor alanında da Bursa'nın bir merkez haline gelmesine çalışı yoruz" şeklinde konuştu.

Başarılı takımlar kupalarını aldı
Ulusal Yüzme Şampiyonası'nda, Anadolu Üniversitesi yüzme takımının ikinci olduğu erkekler kategorisinde, üçüncülüğü Rumeli Yüzme Spor Kulübü kazandı. Bayanlar kategorisinde ise Anadolu Üniversitesi yüzme takımı ikincilik, Sarar Yüzme Kulübü de üçüncülük kupasını aldı.
Bu kategorilerde dereceye girenlere kupalarını BURFAŞ Genel Müdürü ve Ulusal Yüzme Şampiyonası Genel Koordinatörü İbrahim Er verdi.
Er, şampiyonada gençlerin rekabet içinde paylaşmayı öğrendiklerini belirterek, Ulusal Yüzme Şampiyo nası'nın çok sayıda sporcuyu, sporun sağladığı kardeşlik ortamında bir araya getirdiğini söyledi.
Şampiyonada erkek, bayan ve toplam kategorilerinde yarışan genç yarışçıların mücadelelerini hafta sonu serinlemek için Havuzlupark'a gelen vatandaşlar da ilgiyle izlendi.

Göz kuruluğuna dikkat

Yaz aylarının kavurucu sıcaklığının göz kuruluğuna davetiye çıkardığı bildirildi.

Diyarbakır Özel Veni Vidi Hastanesi Göz Hastalıkları Uzmanı Operatör Dr. Ümit Kaya, ileri yaş grubundaki kişilerin yaz aylarında göz kuruluğu hastalığına yakalanma oranının yüzde 30 olduğunu söyledi.

Yaz mevsiminde sıcak havanın en çok etkili olduğu Güneydoğu Anadolu Bölgesi'nde vatandaşların en çok şikayet ettiği hastalıkların başında gelen göz kuruluğu hakkında uzmanlar ciddi uyarılarda bulundu. Özel Veni Vidi hastanesi Göz Hastalıkları Uzmanı Operatör Dr. Ümit Kaya, göz kuruluğunun çok yaygın bir hastalık olduğunu ama bilinen bir hastalık olmadığını belirterek, "Genellikle ileri yaş grubu dediğimiz 40-50 yaş arasında, kadınlarda da menopozdan sonra ortaya çıkan bir rahatsızlıktır. Bu hastalığa özellikle ileri yaş grubundaki kişilerde, romatizmal hastalığı olanlarda, şeker hastalarında, göz tansiyonu olan kişilerde, kontak lens kullananlarda, klimalı ortamda, rüzgarlı, tozlu, düşük nemin bulunduğu ve sigara dumanının yoğun olduğu yerlerde kalan kişilerde rastlamak mümkündür. Bu hastalığın belirtileri ise gözde yabancı cisim hissi, yanma, sulanma, ışığa karşı duyarlılıktır. Bu hastalığın tedavisinde hastanın bulunduğu ortamın düzeltilmesi, ilaçla tedavi yöntemleri, suni gözyaşı ilaçları kullanılmakta ve hastalığa yakalanma oranı azaltılmaktadır. İleri yaş grubunun yaz aylarında yüzde 30'u göz kuruluğu hastalığına yakalanmaktadır" dedi.

Spor ve egzersiz ruhsal sağlığı koruyor

Toros Devlet Hastanesi Üroloji Uzmanı Dr. Nedim İnce, spor ve egzersizin, kişinin fiziksel ve ruhsal sağlığını korumanın yanında sosyalleşmesine de önemli katkıda bulundu ğunu belirterek bir nevi koruyucu hekimlik yönü olduğunu söyledi.

Nedim İnce, spor ve egzersizin insan sağlığına etkileri konusunda yaptığı açıklamada, sporun, belirli kurallar çerçevesinde rakip veya rakipleri geçmek için yapılan bedensel etkinlikler, egzersizin ise vücudun hareket sistemini çalıştıran hareketler dizisi olduğunu belirtti.

Sporun, bir kurallar zinciri içerisinde rakiplerle yapıldığını, egzersizin ise sadece önerilen davranışlar çerçevesinde gerçekleştirildiğini ifade eden İnce, spor ile egzersizin bir birine karıştırılmaması gerektiğini söyledi.

Spora hazırlık için egzersizin gerekli olduğunu ancak sporun, egzersizden daha fazla bir şey olduğunu anlatan İnce, sabah yürüyüşleri, havuzda yapılan yüzmeler ve kültür fizik hareketlerinin egzersiz, lisanslı veya lisanssız, önceden bilinen kurallara uygun olarak belirli mesafelerde rakiplerle yapılan yürüyüş ve yüzmelerin ise spor faaliyetleri olduğunu anlattı.

Spor ve egzersizde vücudun belirli hareketler çerçevesinde çalıştığını, bu hareketleri yapmak için bir düşünce sureci yaşandığını ve hareketlerin yapıldığı ortam nedeniyle sosyalleşmenin ortaya çıktığını belirten İnce, şöyle konuştu:

"Dünya Sağlık Örgütü'nün sağlık tanımlaması; kişinin fiziksel, ruhsal ve sosyal tam iyilik halinde olması şeklindedir. Spor ve egzersiz yapıldığında vücutta kaslar, eklemler, bağlar, kemikler dışında birçok süreç de devreye girer. Beyin, bir takım karmaşık sü reçler sonucunda hareketin nasıl yapı lacağına karar verir. Bu kararı sinirler vasıtasıyla kaslara, bağlara, eklemlere ulaştırır, hareket yapıldıktan sonra gelen geri bildirimleri alır tekrar değerlendirir, tekrar karar verir ve bu böyle devam eder gider. Yani spor ve egzersizde beyin çok aktiftir."

Spor ve egzersizde gerekli oksijeni ve enerjiyi sağlamak için akciğerlerin daha fazla çalıştığını ve kalbin daha fazla kan pompaladığını anlatan İnce, bu süreçte akciğerler ve kalbin çok aktif hale geldiğini ifade ederek, "Spor ve egzersizde gerekli vitamin, mineral ve enzimlerin kullanımı için birtakım hormonlar gerekir. Hormon salgılayan bezler çok aktif hale gelir. Spor ve egzersizin oluşturduğu enerji yıkım ürünleri bir an önce vücuttan uzaklaştırılması gerekir, bu nedenle kara ciğer ve böbrekler çok aktiftir. Spor ve egzersiz beyini çalıştırarak Alzheimer gibi hastalıkların oluşma tehlike +sini azaltmakta, eklem, bağ ve kasları çalıştırarak eklem kireçlenmelerini, kas zayıflıklarını engellemekte, kemikleri çalıştıra rak kemik erimesine mani olmaktadır. Kalp, böbrek, karaciğer ve akciğerleri çalıştırarak bu organları hastalıklardan korumaktadır. Tansiyonun yukselmesini engelleyerek, kötü kolesterolü düşürup iyi kolesterolü artırarak damar sertliği oluşmasına mani olur ve kalp krizi riskini, beyin kanaması tehlikesini azaltır. Fiziksel sağlığımızı onlarca hastalıktan koruyan çok önemli bir 'Koruyucu hekimlik' yönü vardır. Spor ve egzersiz fiziksel sağlığımızı korur."

GEMLİK REHBERİ

GEREKLİ TELEFONLAR

İtfaiye	110
Polis İmdat	155
Jandarma İmdat	156
Jandarma K.	513 10 55
Polis Karakolu	513 18 79
Gar. Kom.	513 12 06

KAYMAKAMLIK

Kaymakamlık	513 10 51
C.Savcılığı	513 10 53
C.Savcı Yrd.	513 29 54
Emniyet Müd.	513 10 28

ULAŞIM

METRO	513 12 12
Aydın Turizm	513 20 77
Süzer Turizm	512 10 72
Kanberoğlu-Esadaş	514 45 49
Anıtur	514 47 71
Kamil Koç	513 35 71

HASTANELER

Devlet Hastanesi	517 34 00
Sahil Dev. Hast.	513 23 29
Mer.Sağ.Ocağı	
Tomokay Tomografi	513 10 68
Uzmanlar Tıp Mrk.	513 60 40

TAKSİLER

Körfez Taksi	513 18 21
Çınar Taksi	513 24 67
Güven Taksi	513 32 40
Gemlik Taksi	513 23 24
Manastır Taksi	517 33 94

RESMİ DAİRELER

TEK Arıza	513 20 66
TEK İşletme	513 45 03
Statyum	514 00 95
Orm.Böl.Şef.	513 12 86
Milli Eğt. Md.	513 11 74
Halk Kütüphane	513 13 53
Askerlik Şb.	513 10 57
Karayolları	513 13 08
Liman Baş.	513 11 33
Mal Müd.	513 10 95
Nüfus Md.	513 37 42
Özel İd. Md.	513 15 07
Tapu Sicl. Müd.	513 14 14
Müftülük	513 13 64
Gümrük Md.	524 85 86
Tekel Md.	513 10 42
Ver. Dairesi Md.	513 10 92
İlçe Tarım Müd.	513 10 45
İlçe Seç. Md.	513 77 77
Halk Eğitim Müd.	513 18 46

BELEDİYE

Santral	513 45 21 -23
Başkanlık	513 45 20
Zabıta	513 24 32
Otobüs İşlet.	513 45 21-122
BUSKİ	514 57 96
İtfaiye	513 23 25
Muhasebe Md.	513 45 21 -182
Yazı İşl. Md.	513 45 21 -111
Su Arıza	Yalnyz 185

DENİZ OTOBÜSÜ

Bursa	256 77 84
Mudanya	544 30 60
Yenikapı	(212) 516 12 12
Yalova	(226) 811 13 23
İDO İmam Aslan Dinlenme Tes.	513 23 94

VAPUR - FERİBOT

Yalova	(226) 814 10 20
Topçular	(226) 363 43 19
Eskihisar	(262) 655 60 31

OTOBÜS

Şehirlerarası	261 54 00
Otobüs Terminali	(18 Hat)

TÜP DAĞITICILARI

Aygaz	513 12 95
Habaş	513 16 37
Mogaz	513 75 58
Ergaz	513 88 43
İpragaz	513 22 59
Habaşgaz	513 45 46
Yeni Likitgaz	513 65 00
BP Gaz	514 59 81
Bütünler Likitgaz	513 80 00
Akçagaz	514 88 70
Totalgaz	514 17 00
AKCAN PETROL	513 10 79
MAR-PET	513 30 33
TUNCAY OTO GAZ	513 14 25

NÖBETÇİ ECZANE

5 Ağustos 2008 Salı

MELİS ECZANESİ

Balıkpazarı Yedievler Sk. No:44

Tel : 513 52 65 GEMLİK

Gemlik Körfez

YEREL SÜRELİ YAYIN
YIL : 36 SAYI : 3127
FİYATI : 25 Ykr. (KDV Dahil)
Sahibi : Kadri GÜLER
Sorumlu Yazı İşleri Müdürü : Serap GÜLER
Haber Müdürü : Seyfettin ŞEKERSÖZ
İstiklal Cad. Bora Sok. No:3/B
Tel : 513 96 83 Fax : 513 35 95 GEMLİK
Yönetim ve Basım Yeri : KÖRFEZ OFSET
Matbaaclık-Yayıncılık-Reklamcılık Tesisi
İstiklal Cad. Bora Sok. No:3/B GEMLİK
(Dini bayram Günleri ve Pazar günleri yayınlanmaz)

ÜTM UZMANLAR TIP MERKEZİ ÜTM

SSK
BAĞKUR
DEVLET MEMURLARI
EMEKLİ SANDIĞI
MENSUPLARINA

* FİZİK TEDAVİ
* GÖZ
* KADIN HASTALIKLARI
* ÇOCUK HASTALIKLARI
* DAHİLİYE
* GENEL CERRAHİ
* ACİL

BRANŞLARINDA HİZMET VERMEKTEYİZ.

Adres: İstiklal Cad. Gemlik / BURSA

TEL: 0.224 513 60 40

ÖZEL AYKENT İLKÖĞRETİM OKULU

Deneyimli kadromuz ve çağdaş eğitim anlayışıyla sizlere en yakın özel okuluz.
Özel Aykent İlköğretim Okulu ve Anasınıfı 2008-2009 dönemi kayıtları başladı

2008-2009 EĞİTİM VE ÖĞRETİM YILI ÜCRETLERİMİZ

4-5 YAŞ	3.900 YTL
ANA SINIFI	4.150 YTL
1. SINIF	5.000 YTL
2-3-4-5-6-7-8	6.000 YTL

Ücretlerimize, eğitim-öğretim yemek, servis ve KDV dahildir

ANASINIFI 1, 2, 3. SINIFLARA HAFTADA 6 SAAT
4-5-6-7-8 SINIFLARA HAFTADA 8 SAAT İNGİLİZCE

Gemlik-Orhangazi yolu 2.Km.
Umurbey Paşabahceler Mevkii
Tel : 513 50 84 GEMLİK
www.aykentilkogretim.k12.tr

GemlikKörfez

Kuruluş:1973

GEMLİK'İN İLK GÜNLÜK SİYASİ GAZETESİ

6 Ağustos 2008 Çarşamba | www.gemlikkorfezgazetesi.com | 25 Ykr.

Sulama kanalında yüzen çocuk boğuldu

Adana'da serinlemek için sulama kanalına giren çocuk, boğularak hayatını kaybetti. Çocuğun cesedi, yakınları tarafından bir gün sonra bulunabildi. *Haberi 8"de*

Gemliklilerin gereken ilgiyi göstermemesi ve maddi yetersizlik, yönetimi pes ettirdi

Gemlikspor Kaymakam Baygül'e teslim edildi

Gemlikspor'da yaşanan yönetim krizi sürerken, takımı birinci amatör kümeden alarak süper kümeye çıkarmayı başaran Kulüp Başkanı Mehmet Göral, kulübün hiçbir destek görmemesi nedeniyle evraklarını Kaymakam Mehmet Baygül'e teslim ettiğini söyledi. Gemlikspor'un 8 yıllık süre içinde bu sezonda gösterdiği başarı göstermediğini belirten Göral, Gemlik spor'a futbolcu transferinin yapılması gerektiğini söyledi. *Haberi sayfa 3'de*

Mehmet Göral

11 Eylül'den Berkay ve Cihan, TTNET Vitamin'den laptop kazandı

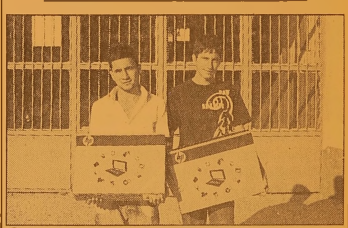

İlköğretim okulu öğrencilerinin internet üzerinden bilgi yarışması yapmak ve irternetin önemli ve fay dalı yönlerinden faydalanmak amacıyla TTNET tarafından gerçekleştirilen "TTNET VİTAMİN" adlı yarışmada, 11 Eylül İlköğretim okulu öğrencilerinden Berkay Keskın ile Cihan Arı dizüstü bilgisayar kazandılar. *Sayfa 4'de*

Güne Bakış

Kadri GÜLER
kadri_guler@hotmail.com

Gemlikspor

Gemlikspor Yönetimi, ilgisizlik ve ekonomik sıkıntı nedeniyle görevi bıraktı.

Kulüp Başkanı, Mehmet Göral, Gemlikspor'un resmi defterlerini Kaymakam Mehmet Baygül'e teslim etmiş. *Devamı sayfa 5'de*

Kumla Yaz Şenlikleri başlıyor

Küçük Kumla'da her yıl 6-7 Ağustos tarihlerinde yapılmakta olan 8. Kumla Yaz Şenlikleri bugün güzellik yarışması ile başlıyor. Küçük Kumla Altay Tatil Sitesi önünde yapılacak olan güzellik yarışmasında genç kızlar kıyasıya yarışacak. Güzellik yarışmasının ardından İpek Erdem ve Engin Çır sahne alacak. Yarın ise genç sanatçı İsmail YK Kumlalı hayranlarıyla buluşacak. *Haberi syf 2'de*

İSMAİL YK

Buluşma

Gürhan ÇETİNKAYA

Göz göre göre....

YAŞ kararları açıklandı..
Silahlı kuvvetlerin yeni komuta kademesi biçimlendi..
Aslında bu ilk kez olan bir şey değil..
TSK kendi içinde ve yönetmelikleri çerçevesinde yıllardır 1 Ağustos'ta toplanır..
3 ya da 4 Ağustos'ta bir üst rütbeye terfi eden albay, amiral ve generalleri açıklar.
Sıradan bir olay..
Gerçi..
Özellikle de bir partinin tek başına iktidarda olduğu dönemlerde TSK siyasi müdahalelere de maruz kalmış, kimine direnmiş kimine de boyun eğmiştir..
Şimdi onları tek tek sayacak değilim..
Burada benim ilgimi çeken şu;
Bu yıl TSK ordudan bölücü ve irticai faaliyetlere katılan hiçbir subayın ilişkisini kesmedi..
Akla üç olasılık geliyor...
Birincisi;
Demek ki TSK kendi içinde sorunu çözmüş,kurduğu yüksek donanımlı,etkili denetim ve istihbarat mekanizmasıyla niyeti bozukları zapt-ı rapta getirmiştir..
İkincisi;
Laikliğin odağı olduğu anayasa mahkemesiyle de tescillenmiş bir partinin iktidarda olduğu bir T.C Hukumeti varken...
İrticai faaliyete karışanın yaptığını "suç" saymak anlamsızdır.. gibi bir vehme kapılmıştır.
Ya da;
TSK irticacılardan ve bölücülerden tumuyle arınmıştır.
Her ne ise..
Ama gerçek olan bir şey var..
Değişim ve donuşum ruzgarları yargıdan sağlığa, eğitimden spora dek her alanda giderek etkisini arttırmaktadır.
Ne var ki...
Neden olanlar ısrarla toz kaldırmakta..
Konuşması ve tepki göstermesi gerekenler ise ya susmakta ya da durumu kabullenmektedirler..
Görünen o ki;
Türkiye girdigi tehlikeli donemeçte degerlerinin ve ulus olma nedenlerinin bir cogunu yitirecektir..
ABD ile İsrail'in yuksek hedeflerini gerçekleştirmesi dogrultusunda yurüyen ve kısa adı BOP olan Buyuk Ortadogu Projesi'nde "eşbaşkanlık" unvanıyla "taraf" olan Turkiye içine düşurulmek istenen tuzaktan kendisini kurtarmak için çaba göstermek zorundadır.. ...
Yurt sevgisi..
Ahlak..
Ulusal degerlere baglılık..
Saygı..
Sevgi..
Türkiye'yi içine düştüğu bataklıktan ancak bu değerler kurtarır..
Yoksa...
Ormanlar yanar biz bakarız..
Sular akar biz bakarız..
Ulus elden gider biz bakarız..

'Gemlik Körfez' internette
w.gemlikkorfezgazetesi.com

Kumla Yaz Şenlikleri başlıyor

Seyfettin ŞEKERSÖZ

Küçük Kumla'da her yıl 6-7 Ağustos tarihlerinde yapılmakta olan 8. Kumla Yaz Şenlikleri bugun güzellik yarışma sı ile başlıyor. Her yıl birbirinden güzel genç kızların güzellikleri-ni sergiledikleri yarışma bu akşam Küçük Kumla Altay Tatil Sitesi önünde yapılacak. Güzellik yarış-masının aralarında ise İpek Erdem ve Engin Çır sürpriz sanatçılar olarak birbirinden güzel eserlerle izleyenleri coşturacaklar. Kumla Yaz Şenliklerinde yarın özellikle gençlerin sevgilisi olan İsmail YK konseri var. Kumla şenliklerine renk katacak olan İsmail YK'nın seslendireceği şarkılarla gençlerin Altay Tatil sitesi önünü karnavala dönüştürmeleri bekleniyor.

BAYTAŞ

SATILIK - KİRALIK LÜX DAİRELER ve İŞYERLERİ
www.baytasinsaat.com.tr

BAYTAŞ ESİN APARTMANI	MANASTIR'DA MÜSTAKİL VİLLALAR
Balıkpazarı Mahallesi 102 m2 2+1 normal daireler, 120 m2 3+1 normal daireler, 180 m2 4+1 dublex daireler, Toplam 24 Daire, 4 İşyeri Dış cephe ısı ve su yalıtımlı siding kaplama, Dogalgaz Kombi Sistemi, Otoparklı, Asansorlu, Hazır Mutfak, Dış kapı çelik kapı, İç kapılar amerikan kapı, Salon ve odalar laminant parke, Islak zeminler seramik	200 m2 4+1 3 adet bahçe dublex 180 m2 3+1 3 adet çatı dublex Isı ve su yalıtımlı dış cephe kaplaması, Doğalgaz Kombi Sistemi, Otoparklı Hazır Mutfak, Dış kapı çelik kapı, İç kapılar amerikan kapı, Salon ve odalar laminant parke, Islak zeminler seramik

SATILIK DAİRELER
BAYTAŞ ZÜMRÜT SİTESİ, Manastır 2. Durak'ta, Muhteşem deniz manzaralı, 3+1 ve 4+1 normal daireler.
BAYTAŞ GÜMÜŞ SİTESİ, Manastır'da, Okula yakın, Muhteşem deniz manzaralı, Otoparklı, 2+1 ve 3+1 normal daireler.
BAYTAŞ İŞ MERKEZİ, Bursa Carrefour karşısında, Final Dershanesi'ne yakın, Ofis ve Mağazalar.
Gemlik Kafoğlu Apartmanı'nda, muhteşem deniz manzaralı , asansörlü, kaloriferli 3+1 150m2 normal daire
KİRALIK DAİRELER ve İŞ YERLERİ
BAYTAŞ KÖRFEZ SİTESİ, Gemlik girişi muhteşem deniz manzaralı 150 m2 3+1 normal daire
BAYTAŞ KÖRFEZ SİTESİ, Gemlik girişi 110 m2, asma katlı işyeri

www.baytasinsaat.com.tr Tel: 513 42 21 Fax: 513 17 94

Gemliklilerin gereken ilgiyi göstermemesi ve maddi yetersizlik, yönetimi pes ettirdi

Gemlikspor Kaymakam Baygül'e teslim edildi

Seyfettin ŞEKERSÖZ

Gemlik'in ismini taşıyan tek spor kulübü olan Gemlikspor'da yaşanan yönetim krizi sürerken takımı birinci amatör kümeden alarak süper kümeye çıkaran Kulüp Başkanı Mehmet Göral ilginç açıklamalarda bulundu.

Göral, yönetim olarak 3-5 kişinin gayretiyle sezona başladıklarını ve başarılı olduklarına inandıkları bir kulübün, hiçbir destek görmemesi nedeniyle de evraklarını Kaymakam Mehmet Baygül'e teslim etmek zorunda kaldıklarını söyledi.

"Gemlikliler kendi çocuklarına sahip çıkmıyor, onların sokaklarda kötü alışkanlıklardan korunmaları için spor yapma ihtiyaçları olduğunu ne yazık ki anlayamıyorlar. Biz, yaklaşık 35 çocuğa yaz spor okullarında spor eğitimi verdik. Kulübün hiçbir maddi geliri yok ve Gemlik halkının yanı sıra yerel yönetim ve siyasilerden de gerekli desteği bulamadık."

diyerek kulüp yönetimini bırakmak zorunda kaldıklarını söyledi.

Gemlikspor Kulübü Başkanı Mehmet Göral

Öncelikli olarak Gemlikspor'a destek yaratması için Belediye Başkanına ziyarette bulunduklarını kaydeden Mehmet Göral, kendisinin gerekli kaynak olmaması nedeniyle takıma katkıda bulunamayacağını söylemesi üzerine çeşitli işyerlerine yaptıkları ziyaret lerden de sonuç alınamayınca, kulübün evraklarını Kaymakam Mehmet Baygül'e teslim etmek zorunda kaldıklarını belirtti. Belediye Başkanı nın, takım için alt yapıdan sporcu kullanmalarını öğüt vermesine karşılık, takımın süper lige çıkması nedeniyle yetersiz kalınacağı ve mutlaka futbolcu transferinin yapılması gerektiğinin altını çizen Mehmet Göral, *"Herkes bize ne yaptığımızı soruyor. para olmayınca transfer nasıl yapılır. Orhangazi' de bile alt yapı dahil spora Gemlik'ten 3 kat fazla ilgi gösteri liyor ve maddi destek veriliyor. Yaz spor okullarında spor için eğitilen gençlerimiz göz ardı ediliyor, bunların sahipsiz bırakılmaları kötü sonuç lar doğurur, bu çocuklar perişan olurlar, kötü alış kanlıklar edinirler"* uyarısında bulundu.

TAKIMI ŞAMPİYON YAPTIK

Yaklaşık 8 yıllık süre içinde Gemlikspor'un hiçbir sezon bu kadar başarı göstermediğine de dikkat çeken Mehmet Göral, *"Haftalar öncesinden şampiyon olmuş bir takım Bursaspor camiasında büyük sükse yaptı, herkes Gemlikspor'un başarısını konuştu. Takımı birinci ama tör kümeden süper kümeye çıkardık. Bu başarı futbolcular ile biz yönetim kurulu üyelerinin özverili çalışması sonucu gelmiştir. Şampiyon yaptığı mız takımı üzülerek Kaymakamımız Mehmet Baygül'e teslim ettik. Kendisi bizi anlayışla karşıladı ve destek verdi. Bizlerde yönetim kurulu arkadaşlarımla birlikte yapacak bir şeyimiz olmadığından takımı zirve de bırakmak zorunda kaldık, çok uzulü yoruz ancak beyin ölümü gerçekleşen bir takımı alarak başarılı olduğumuz için de bir o kadar sevinç duyuyoruz. Yedi kişiyle ancak bu kadar yapabildik, daha iyisini yapamayacağımız için bu kararı içimiz kan ağlayarak aldık. Her etkinliğe çekinme den para harcayan Gemlikli iş adamları ile her ihtiyaçlarını Gemlik'ten karşıla yan sanayi kuruluşlarının Gemlik spor'a gelir deste ğinde bulunmama larını eleştirerek bu açıklamayı yapıyorum. İnşallah Gem likspor'a sahip çıkı lır ve sezon başlamadan önlem alınır"* şeklinde konuştu.

Genelkurmay açıklama

Genelkurmay Başkanlığı, Yunanistan'a ait uçakların, Ege Denizi'nin uluslararası hava sahasında eğitim uçu şu icra eden Türk uçaklarına dün 5 kez önleme yaptığını bildirdi.

Genelkurmay Başkanlığı'nın internet sitesinde yer alan "Ege/Akdeniz Eğitim ve Tatbikat Uçuşlarına Yunanistan'ın Müdahalesi" başlıklı duyuruya göre, Türk Hava Kuvvetleri Komutanlığı'nın, Ege Denizi'nin uluslararası hava sahasında eğitim uçuşu icra eden F-16 uçaklarına, Yunanistan'ın N.Ankhialos ve Tanagra meydanlarından kalkan F-16 ve M-2000 uçakları tarafından, Sakız Adası'nın batısı ve güneybatısında, İskiri Adası'nın doğusu ve kuzeydoğusunda 4 kez önleme yapıldı. Yunanistan'ın Limni meydanından kalkan F-16 uçakları tarafından da Limni Adası'nın kuzeyinde 1 kez önleme yapıldığı bildirildi.

YazıYORUM

Diş Hekimi
Özcan VURAL
ozcanvural1933@hotmail.com
www.milliyet/blog/özcan vural

Sayın Rektör Yurtkuran....

Uludağ Üniversitesi Rektoru Sayın Pof.Dr. Mustafa Yurtkuran başarılarla dolu olan görevinden yasa gereği ayrıldı.

Sayın Yurtkuran bence Uludağ Üniversitesine çok şeyler kazandırmış, yeri kolay doldurulamayacak bir Rektördü.

Ben 75 yıllık hayatımda içi enerji dolu, her an yapıcı düşünen, tuttuğunu koparan, eserler yaratan çok az insan, yönetici gördüm..

Rektör Mustafa Yurtkuran bunlardan biri idi...

Uludağ Üniversitesinin bir kampüsü olan Gemlik "Asım Kocabıyık kampusü" yeni bir Üniversiteye giden 5 yuksek meslek okulu, Hukuk Fakültesi, kurulacak Yüksek denizcilik Fakültesi ile Yurtkuran'ın iş bitiren, meseleleri çözen, kaynayan enerjisi ile başarıldı..

Düşümdüm de yasalar Rektörler için bir süre koymasa da Yurtkuran hoca gibileri millete verdiği bu hizmeti devam ettirse..

Gemlik Üniversitesi Yaşatma ve yardım Derneği olarak Sayın Yurtkuran'a olan vefa borcumuzu bir plaketle sembolleştirmek için makamında ziyaret ettik..

Bizler üzuntulu idik..

Ben gelecek için karamsar idim..

Gemlik Kampüsü için adeta bir mucize gibi yapılanlar gelecek Rektör tarafından da devam ettirilebileceği hususunda şüphele rim vardı.

Sayın eşi Prof.dr. Merih Yurtkuran en yüksek oyu almasına rağmen YÖK denen başındakinden belli kurumca silinmesi morallerimizi iyice bozmuştu..

Sayın Prof. Dr. Merih Yurtkuran Rektör atansa idi, eminim ki bu çalışmalar aynen devam ederdi...

Gemlik kampüsü ne bir hayırsever tarafından yaptırılmak istenen Kız öğrenci yurdu işi başka makamlarca tarafından uzatılmıştı...

Bu ziyaretimizde son günü olmasına rağmen Sayın rektör arkadaşımız Hasan Başaran'ın konuyu ortaya atması ve ısrarı ile "getirin evrakları imzalayım" diyerek hepimizi mutlu etti.

Sayın Rektör Mustafa Yurtkuran; Gemlik halkı sizi çok seviyor ve biliyoruz ki size borçluyuz.

İçimiz sevgi ve saygı dolu olarak, sağlıkla ,yolunuz açık olsun, sizi daima aramızda görmek ümidiyle binlerce teşekkürler..

KAŞEDE BEKLEMEK YOK
KALİTELİ KAŞELER
UYGUN FİYATLARLA
1 SAATTE TESLİM EDİLİR
Körfez Ofset
MATBAACILIK - YAYINCILIK - REKLAMCILIK
İstiklal Caddesi Bora Sokak No 3/B GEMLİK
Tel (0.224) 513 96 83 Fax 513 35 95

11 Eylül'den Berkay ve Cihan, TTNET Vitamin'den laptop kazandı

TTNET tarafından gerçekleştirilen "TTNET VİTAMİN" yarışması sonuçlandı. 11 Eylül İlköğretim Okulu'ndan 2 öğrenci başarılı olarak diz üstü bilgisayar kazandılar.

Seyfettin ŞEKERSÖZ

İlköğretim okulu öğrencilerinin internet üzerinden bilgi yarışması yapmak ve internetin önemli ve faydalı yönlerinden faydalanmak amacıyla TTNET tarafından gerçekleştirilen "TTNET VİTAMİN" yarışması sonuçlandı.
Yarışma sonunda ilçemiz 11 Eylül İlköğretim Okulu'ndan 2 öğrenci başarılı olarak diz üstü bilgisayar kazandılar.
Diz üstü bilgisayarlarını Okul Müdürü Mehmet Duran birlikte İl Milli Eğitim Müdürlüğü'nden alan öğrenciler aynı zamanda okullarına da 2 takım akıllı tahta kazandırdılar.
11 Eylül İlköğretim Okulu öğrencilerinden Berkay Keskin ile Cihan Arı'nın başarısını değerlendiren okul müdürü Mehmet Duran, internetin amaca uygun kullanılması durumunda çok faydalı olduğunu, bu yöntemi öğrencilere anlatmak için uğraştıklarını belirterek, öğrencilerin başarısının örnek olacağını söyledi.

AKP'liler esnaf ziyaretlerini sürdürüyor

Alper SAVAŞ

AKP İlçe Teşkilatı; Başkan Enver Şahin eşliğinde gençlik kolları, belediye meclis üyeleri ile birlikte Eski Pazar Caddesi boyunca esnafı ziyaret etti.
Ziyaret temasları 1 saat sürdü. Şafaklar Kuyumculuktan başlayan ziyaret Ahmet Dural Meydanı'nda son buldu.
Enver Şahin gezinin amacını şöyle açıkladı: *"Vatandaşımızın günlük piyasa şartlarındaki yapısal, ekonomik durumunu ve beklentilerini tespit etmek istiyoruz. Bizzat kendilerinden fert fert öğrenerek çözum bulmak için girişimlerde bulunacağız."* dedi.
Başkan Enver Şahin daha sonra ise bunları ilgili makamlara raporlar halinde sunacaklarını ve Ekim ayında Bursa İl Başkanlığı'nın da katılımıyla toplantı yapacaklarını dile getirdi. Bütün sorunların masaya yatırılıp olumlu şekilde sonuçlandırılacağını da sözlerine ekledi.
Eski Pazar caddesinde bütün esnafla sohbet eden ve dileklerini, sıkıntılarını soran Şahin, durum yoklaması yaptıklarını söyledi.
Esnafsa genel olarak son 4-5 ay içinde sıkıntılı bir dönem geçirdiklerini, özellikle yazın gelmesiyle işlerinin kötü olduğunu anlattı.
Ayrıca işsizlik sorununun çözüme kavuşturulması gerektiğini söyleyen esnaflar da vardı. Esnafın dile getirdiği sorunların genelde aynı olması ise dikkat çekti.
Kimi esnafta "Maalesef eski durumumuz yok." diyerek yakınmada bulundu.

Memura 'promosyon' müjdesi

Başbakan Recep Tayyip Erdoğan, kamu personelinin maaş ödemelerine karşılık bankalar tarafından verilen promosyonların kuruma değil memurlara ödenmesi için genelge yayınladı.
Erdoğan'ın talimatıyla banka promosyonları artık memurların hesabına yatacak.
Başbakan Erdoğan, kamu personelinin maaş ödemelerinden doğan banka promosyonlarının ilgili banka tarafından personel adına açılan hesaba aktarılarak ödenmesi için genelge yayınladı.
Başbakan Erdoğan'ın imzasını taşıyan 'banka promosyonları' genelgesi Resmi Gazete'de yayınlandı. Genelgede, kamu personelinin maaşlarının ödenmesine aracılık eden bankalar tarafından sağlanan ek mali imkanların tasarrufuna ilişkin olarak kamu kurum ve kuruluşlarında uygulama birliğinin sağlanması amacıyla 20 Temmuz 2007 tarihinde çıkarılan genelgenin 5. maddesinde yeniden düzenleme yapıldığı bildirildi.

KAŞEDE BEKLEMEK YOK
KALİTELİ KAŞELER UYGUN FİYATLARLA
1 SAATTE TESLİM EDİLİR
Körfez Ofset
MATBAACILIK - YAYINCILIK - REKLAMCILIK
İstiklal Caddesi Bora Sokak No : 3/B GEMLİK
Tel : (0.224) 513 96 83 Fax : (0.224) 513 35 95

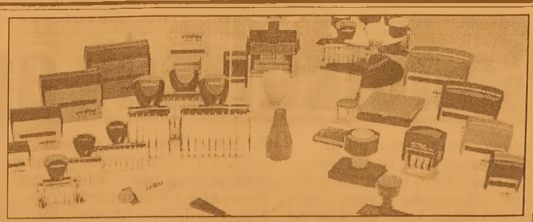

Gemlikspor...

Güne Bakış

Kadri GÜLER
kadri_guler@hotmail.com

Gemlikspor ile ilgili bu köşe de birçok yazı yazdım.

Faruk Güzel'in aynı Mehmet Göral gibi kulübün başkanlığını bıraktığında da Gemlik spor'un geleceğinin kurumlaşmadığı takdirde yürümeyeceğinden söz etmiştim.

Bugün gelinen nokta aynıdır.

Faruk Güzel'den sonra Gemlikspor yine kapanma tehlikesi atlattı.

İlçeye yeni gelen Beyhanlar A.Ş. nin sahibi Bilal Beyhan'a bu görev adeta zorla verildi.

Beyhan birşeyler yapmak için kolları sıvarken, tatsız dedikodular çıkarıldı.

Üzerine polis gönderildi, adamcağız ne olduğunu anlamadan görevi bıraktı.

Aradan bir yıl geçmedi sanırım..

Gemlikspor Mehmet Göral'a teslim edildi.

Mehmet Göral dün gazetemize yaptığı açıklamada Gemliklilerin Gemlikspor'a maddi ve manevi olarak sahip çıkmadığını söylüyor.

Doğru söylüyor.

Gemlik hiçbir zaman gençlerine sahip çıkmadı.

Sporuna da çıkmadı.

Gemlik sporda da Orhangazi'nin yarısı bile olamıyor.

Kurtuluş hep kişilerde aradık durduk.

Bir Faruk Güzel çıkacak, cebinden mil yonlar harcayacak, Gemlikspor bir yere gelecek!

Faruk Güzeller bu işe ne kadar dayanır?

Bir lig dönemi mi, iki lig dönemi mi?

İlelebet bir kişi bu işi taşıyamaz.

Gemlikspor'un yaşayabilmesi, ilçenin topyekün Gemlikspor'a sahip çıkmasıyla olur.

Bu hem maddi, hem de manevi olarak.

Gemlikspor'un maçlarına kaç kişi izliyor.

80 bin nüfuslu bir ilçede, ilçenin futbol takımını bin iki bin kişi değil en çok ikiyüz kişi izliyor.

Dışarıda oynanan maçlara ise ilgi hiç yok.

Süper lige çıktığımız maçları da hatırlıyorum.

Bir otobüs seyirci zor buluyordu.

Köhne otobüslerle Balıkesir'e giderken yolda kalındığını unutmadık.

Gemlikspor bir kurum takımı olmadan ayakta kalamaz.

Gemlik'te yalnız spora değil, sanata da ilgi yok.

İlçeye bir tiyatro geldiğinde, izleyen 50 ile 100 kişiyi geçmiyor.

Türk sanat müziği konserleri ücretsiz olmasına karşın salon çoluk çocukla dolu yor.

Biz toplum olarak kültür erezyonuna uğramış durumdayız.

Spora da ilgisizliğin bir nedeni bu.

Varsa yoksa popülist, arabeks kültür..

Yakında Büyükşehir Belediyesi popçu YAŞAR'ı Gemlik'e getiriyor.

Göreceksiniz, İskele Meydanı'nda iğne atsanız düşmeyecek kalabalık toplanacak.

Gemlikspor'un maçlarını ise 100 kişi bile izlemiyor.

Sorun burada.. Sporu kitleye yayamayacağımıza göre, Gemlikspor'a sabit bir gelir getirecek bir kaynak yaratmadan Gemlik spor yaşamaz.

Cumhurbaşkanı 21 üniversiteye rektör atadı

Cumhurbaşkanı Abdullah Gül, görev süresi bugün dolacak 21 üniversitenin rektörlerini atadı. Cumhurbaşkanlığı Basın Merkezi'nden yapılan açıklamaya göre 21 üniversite nin yeni rektörleri şu isimlerden oluştu:

-Akdeniz Üniversitesi Rektörlüğüne Prof. Dr. İsrafil Kurtcephe

-Ankara Üniversitesi Rektörlüğüne Prof. Dr. Cemal Taluğ

-Atatürk Üniversitesi Rektörlüğüne Prof. Dr. Hikmet Koçak

-Boğaziçi Üniversitesi Rektörlüğüne Prof. Dr. Kadri Özçaldıran

-Cumhuriyet Üniversitesi Rektörlüğüne Prof. Dr. İlyas Dökmetaş

-Çukurova Üniversitesi Rektörlüğüne yeniden Prof. Dr. Alper Akınoğlu

-Dicle Üniversitesi Rektörlüğüne, Prof. Dr. Ayşegül Jale Saraç

-Dokuz Eylül Üniversitesi Rektörlüğüne Prof. Dr. Mehmet Füzün

-Ege Üniversitesi Rektörlüğüne Prof. Dr. Candeğer Yılmaz

-Erciyes Üniversitesi Rektörlüğüne Hasan Fahrettin Keleştemur

-Fırat Üniversitesi Rektörlüğüne Prof. Dr. Ahmet Feyzi Bingöl

-Gazi Üniversitesi Rektörlüğüne Prof. Dr. Rıza Ayhan

-Gaziantep Üniversitesi Rektörlüğüne Prof. Dr. M. Yavuz Coşkun

-İnönü Üniversitesi Rektörlüğüne Prof. Dr. Cemil Çelik

-İstanbul Teknik Üniversitesi Rektörlüğüne Prof. Dr. Muhammed Şahin

-Karadeniz Teknik Üniversitesi Rektörlüğüne yeniden Prof. Dr. İbrahim Özen

-Ondokuz Mayıs Üniversitesi Rektörlüğüne Prof. Dr. Hüseyin Akan

-Orta Doğu Teknik Üniversitesi Rektörlüğüne Prof. Dr. Ahmet Acar

-Trakya Üniversitesi Rektörlüğüne, yeniden Prof. Dr. Enver Duran

-Uludağ Üniversitesi Rektörlüğüne Prof. Dr. Medet Mete Cengiz

-Yıldız Teknik Üniversitesi Rektörlüğüne Prof. Dr. İsmail Yüksek

KAYIP Seri A 11001'den 12500 sıra nolu 30 cilt Adisyon koçanımı kaybettim. Hükümsüzdür. MEHMET ALANOĞLU

KAYIP Gemlik Ticaret Meslek Lisesi'nden aldığım diplomamı kaybettim. Hükümsüzdür. SERAP UYGUR

Özdilek

Özdilek Müsteri Hizmetleri
0 224 513 68 00
ÖZEL GÜNLERİNİZE SERVİS TEMİN EDİLİR

ÜCRETSİZ MÜŞTERİ SERVİSİ

ÖZDİLEK - B.KUMLA

ÖZDİLEK KALKIŞ	11:00	14:00	17:00	19:30	22:30			
ÖZDİLEK'e DÖNÜŞ DURAK VE SAATLERİ								
12.Durak: B.Kumla	12:00	15:00	18:00	20:30				–
11.Durak: Ekşioğlu	12:02	15:02	18:02	20:32				–
10.Durak: Altay Sitesi	12:04	15:04	18:04	20:34				–
9.Durak: Yeni Seçkin Sit.	12:06	15:06	18:06	20:36				–
8.Durak: Kumtur	12:08	15:08	18:08	20:38				–
7.Durak: Ersoykent Sitesi	12:10	15:10	18:10	20:40				–
6.Durak: Cankurtaran Cd.	12:12	15:12	18:12	20:42				–
5.Durak: Uzmanlar	12:14	15:14	18:14	20:44				–
4.Durak: Cami	12:16	15:16	18:16	20:46				–
3.Durak: Sarışen Sitesi	12:18	15:18	18:18	20:48				–
2.Durak: Orman Kampı	12:20	15:20	18:20	20:50				–
1.Durak: Çamlık	12:22	15:22	18:22	20:52				–

Servislerimiz 26.07.2008 - 30.09.2008 tarihleri arasında geçerlidir.

İpek Yolu'ndan Türk Sinemasına destek

Bursa Büyükşehir Belediyesi tarafından bu yıl 28 Kasım-04 Aralık 2008 tarihleri arasında gerçekleştirecek 3. Uluslararası Bursa İpek Yolu Film Festivali'nde sinamaseverleri dolu dolu bir film haftası bekliyor.
Bursalı sinemase verlerden gördüğü ilgi ile her yıl daha da büyüyen, ulusal ve uluslararası festival takvimlerinde önemli bir yer edinen İpek Yolu Film Festivali kapsamında bu yıl ilk defa Türk sinemasını desteklemek için 'Ulusal Altın Karagöz Uzun Metraj Film Yarışması' düzenliyor.
Geleneksel hale getirilmesi planlanan yarışma kapsamında toplamda 10 Türk Filmi 'Altın Karagöz Ödülü' için yarışacak.
Filmler jüri tarafından En İyi Film, En İyi Yönetmen, En İyi Senaryo, En İyi Kadın Oyuncu ve En İyi Erkek Oyuncu kategorilerinde değerlendirilecek.
En İyi Film kategorisinde ödüle değer görülen filme 'Altın Karagöz Ödülü' ve 50.000 YTL para ödülü,
En İyi Yönetmen dalında ise 'Altın Karagöz Ödülü' ve 25.000 YTL para ödülü verilecek.
En İyi Senaryo, En İyi Kadın Oyuncu ve En İyi Erkek Oyuncu kategorilerinde jüri tarafından ödüle değer görülenler ise 'Altın Karagöz Ödülü' almaya hak kazanacak.
Yarışmaya katılmak isteyen Türk Filmlerinin 10 Ekim 2008 Cuma akşamına kadar festival merkezine başvurmaları gerekiyor.
Katılımcılar, yarışma yönetmeliği ve başvuru formlarına festival merkezinden ya da festivalin www.ipekyolufilmfest.com web adresinden ulaşabiliyor.

Mafya filmleri çocukları evden kaçırıyor

Başbakanlık İnsan Hakları Başkanlığı'nın hazırladığı "2007 Kayıp Çocuklar Raporu" Türkiye'de en fazla kayıp çocuğun İstanbul'da olduğunu ortaya çıkardı. Türkiye'de geçen yıl toplam 7 bin 138 çocuk kaybolurken, bunların 833'ü hala bulunamadı. Kayıp çocukların 253'ü ise İstanbul'dan oldu. Rapora göre Sinop ve Tunceli'de ise hiç çocuk kaybolmadı.

Başbakanlık İnsan Hakları Başkanlığı'nın "2007 Kayıp Çocuklar Raporu"nu açıkladı. Raporun oluşturulmasında 850 İlçe İnsan Hakları Kurulu (İHK) tarafında oluşturulan bir komisyon ilçe raporunu hazırlamış, sonra bu raporlar, 81 İl İnsan hakları Kurulu tarafından değerlendirildi. Başkanlık, medyadaki "kayıp çocuk" haberleri üzerine 17 Aralık 2007 tarihinde harekete geçerek raporu hazırlamaya başlarken Kayıp Çocuklar Raporu 6 aylık bir çalışma sonucunda hazırlandı.
Raporda, 0-18 yaş arası çocukların dünya nüfusunun yarısın oluşturduğuna değinilirken, bunların önemli bir kısmının şiddete maruz kaldığı ve evden kaçmalarının yanı sıra kaçırılma tehlikesinde olduğuna dikkat çekildi. Rapora göre, Türkiye'de 2007 yılında kamu birimlerine 7 bin 183 kayıp çocuk bildirimi gelirken, yapılan çalışmalarla bunlardan 6 bin 350'si bulundu ve 2007 yılı sonu itibariyle hala 833 kayıp çocuk bulunuyor.
Raporda, kayıp çocukların çocukların ve organize suç örgütlerinin ikna ederek kaçırdığı "kayıt dışı" çocukların, daha sonra sorun olarak ortaya çıkabileceğine işaret edildi.

Yanan orman alanları ağaçlandırılacak

Yanan orman alanları bir yıl içinde ağaçlandırılacak.
Çevre ve Orman Bakanı Veysel Eroğlu, yanan alanların bir santimetrekaresinin dahi işgal edilmeyeceğini söyledi.
Veysel Eroğlu, orman yangınlarını değerlendirdi.
Eroğlu, kamera ile anında belirlenen ve hızla müdahale edilen Antalya'daki yangının kontrol altına alındığını açıkladı.
Eroğlu, "Biz soğutma tam olarak bit meden yangın söndü demiyoruz. Yoksa şu anda mü hendislik açısından bu yangın tamamen söndürülmüştür." diye konuştu.
Eroğlu, orman yangınları ile mücadele için Bakanlığın kendi filosunu kuracağını da açıkladı. Bu amaçla gece uçuşları da yapabilecek helikopter alınacak.
Bakanlık, 5 - 6 yıl içerisinde bünyesine tam donanımlı 15 helikopter katacak. Eroğlu, yanan alanların ranta dönüşmeyeceğini konusunda da kararlılık mesajı verdi.
Eroğlu, "Yanan alanların bir santimetrekaresi bakın metrekare demiyorum. Bir santimetrekaresini dahi işgal edilmesi müm kün değildir. Hükü metin bir bakanı olarak, sorumlu Çevre ve Orman Bakanı olarak ben söz veriyorum. Bunu zaten uydudan kontrol edeceğiz ve hemen ağaçlandıracağız." dedi.
Eroğlu, Orman Bölge Müdürlüğü'nün kanun gereği yanan bölgeleri 1 yıl içerisinde ağaçlandıracağını belirtti.

DAVETİYE BİZİM İŞİMİZ

TÜRKİYE'NİN EN KALİTELİ ve EKONOMİK DAVETİYELERİ EN UYGUN FİYATLARLA ...
EN ÖZEL ve GÜZEL GÜNLERİNİZ İÇİN ÖZEL TASARIMLAR...

1 GÜNDE DAVETİYE BASILIR

35 YILLIK TECRÜBEMİZ İLE HİZMETİNİZDEYİZ

Körfez Ofset

MATBAACILIK - YAYINCILIK - REKLAMCILIK

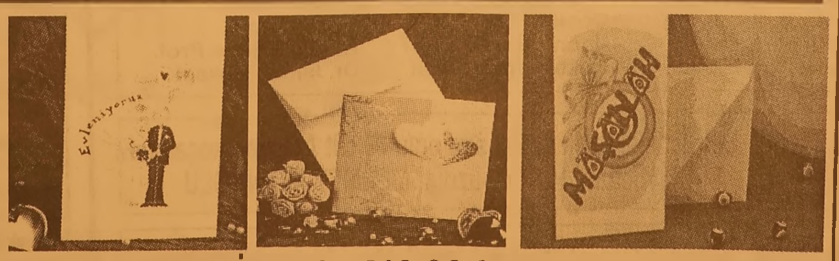

İstiklal Cad. Bora Sok. Akbank Aralığı No : 3/B GEMLİK Tel : 513 96 83 Fax : 513 35 95

Navodarı Günlüğü

Seyfettin ŞEKERSÖZ

Resmi ziyaretler başlıyor (3)

Bugün yine Köstence'ye gidiyoruz. Belediye başkanımız Mehmet Turgut'la birlikte Türkiye'nin Köstence Başkonsolosluğu'na nezaket ziyaretinde buluna cağız.

Yola çıkıyoruz, Navodarı'l birkaç meclis üyesi de bizimle birlikte geliyorlar.

Randevu alınmış, konsoloslukta bizi bekliyorlar.

Kapı içeriden otomatik açılıyor ve içeriye giriyoruz.

Bizi son derece güler yüzlü olan nazik biri karşılıyor.

Başkonsolos Haluk Ağca.

Bize Türk lokumu ikram ediyor, içeriye giren konsolosluk çalışanına soruyoruz, demleme çayınız var mı diye.

Bize verdiği cevap son derece mütevazi. "Olmaz mı, burası Türkiye."

Çaylarımızı yudum luyoruz, hem de ikişer bardak.

Başkanımız Mehmet Turgut'un gerçekten havası büyük, Başkonsolosun gösterdiği ilgiden bunu rahatça anlayabiliyoruz..

Konsolosluktan çıkıyoruz, biz önde Belediye Başkanımız ve Başkonsolos makam aracıyla arkamızdan geliyorlar.

Navodarı'ye geri dönüyoruz. Bizim için düzenlenen tören var, bakalım nasıl bir tören.

Evet, Navodarı Belediye binasına giriyoruz, içeride büyük bir salonda masa hazırlanmış.

Türkiye ve Romanya bayrakları çeşitli yerlerde duruyor. Umurbey Belediye Başkanı Fatih Mehmet Güler'de var. Kendisi de davetli olarak Navodarı'ya gelmiş. Burada iki belediye arasında kardeş okul protokolu imzalanacak. Törene Köstence Valisi Danut Culetu'da katılıyor.

Törende ilk sözü Navodarı Belediye Başkanı Matey Nikolae alıyor ve bir biri ardına kardeşlik sözcüklerini güzel anlatımıyla bize sunuyor.

Evet, Navodarı Gemlik ile olan kardeşliğinden çok memnun.

Bunu açıkça gösteriyorlar.

Belediye Başkanımız Mehmet Turgut'ta törende iki kardeş belediye ve iki ülke arasında yaşanan ve yaşanacak güzel gelecek için daha da güzel sözler söylüyor. Romanya'nın AB'ye aday ülke olarak 2013 yılında tam üye olarak girecek olması nedeniyle 11 Eylül İlköğretim Okulu ile Navodarı'da bulunan okul arasında yapılan kardeşlik anlaşması bu kez resmi olarak Matey Nikolae ile Mehmet Turgut arasında imzalanıyor.

Önce, Türkiye Başkonsolusu Haluk Ağca'yı ziyaret ettik. Belediye Başkanı Turgut, başkonsolosa armağanlar verdi.

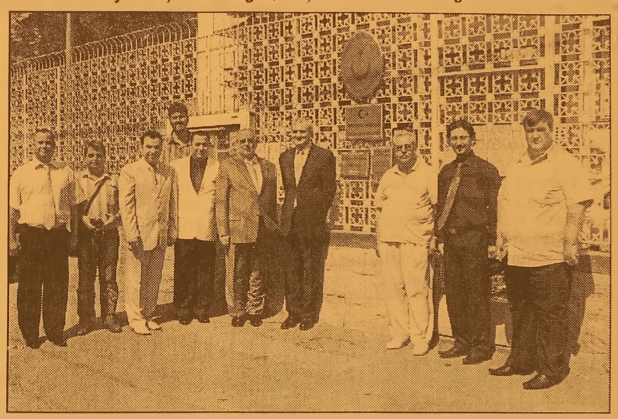

Ziyaretlere önce Köstence Türk Başkonsolosluğundan başladık. Başkonsolosluğumuz önünde birlikte görülüyoruz.

Belediye Başkanı Mehmet Turgut, Navodarı de Belediye Meclis binası salonunda resmi toplantıya katıldı. Fotoğrafta hazırlanan protokolu imzalarken görülüyor.

Salon oldukça kalabalık, Gemlik heyeti meclis üyelerimizle birlikte yerimizi alıyoruz. İmza törenine kafilemizle ayrı gezen öğrenciler bulunmuyor, sadece İlçe Milli Eğitim Müdürü Mehmet Ercümen ile 11 Eylül İlköğretim Okulu Müdürü Mehmet Duran katılıyor.

Törenden sonra Belediye Başkanımız Mehmet Turgut'la Köstence televizyon kanalları röportaj yapıyorlar, röportajı aynı akşam otelde televizyonda izliyoruz.

Konser öncesi Gemlik Belediyesinin Navodarı'da yaptırdığı camiyi görmeye gidiyoruz, yanımızda Navodarı Türk dernekleri yetkilileri de var. Bize camiye "Gemlik camisi" adını vereceklerini söylüyorlar, başkanımız da memnun kalıyor.

Ne de olsa Navodarı'nın tam göbeğinde Gemlik Belediyesi tarafından bir cami yaptırılıyor, büyük başarı.

Bu başarıda tabiî ki en büyük paylardan biri de Navodarı'nın merhum eski belediye başkanı Dobra lon' dur.

Törenden sonra Navodarı Belediye binası önündeki meydanda konser var, bizim folklorcularımız da sahneye çıkıp Türk halk oyunlarını sergiliyorlar.

Devamı yarın...

Belediye Başkanı Mehmet Turgut'un Köstence ziyareti sırasında yerel televizyonlar kendisiyle röportaj yaptılar.

Bursa'da bıçaklı kavga: 3 yaralı

Bursa'da, 2 grup arasında çıkan bıçaklı kavgada 3 kişi yaralandı. Edinilen bilgiye göre, merkez Osmangazi ilçesi Şehreküstü Mahallesi'nde 2 grup arasında bilinmeyen bir nedenle çıkan kavgada, Engin K. (29), İsmail K. (21) ve E.N.K. (18), bıçakla yaralandı. Kavga sonrasında zanlılar Yunus A. (32) ve Harun Ç. (28) gözaltına alınırken, 112 acil sevis ambulansla Bursa Devlet Hastanesi'ne kaldırılan yaralıların sağlık durumunun iyi olduğu öğrenildi. Olayla ilgili soruşturma başlatıldı.

51 yaşındaki şahıs evinde ölü bulundu

Bursa'da, 51 yaşındaki bir kişi evinde ölü olarak bulundu. Edinilen bilgiye göre, merkez Osmangazi ilçesi Hamitler Mahallesi Hekimhan Sokak üzerinde oturan Fikri G (51), kendisine yemek getiren oğlu Metin G. tarafından kanepe üzerinde ölü halde bulundu. Metin G'nin polise verdiği ifadesinde babasının kalp hastası olduğunu söylediği belirtildi. Fikri G'nin cesedi Adli Tıp Morguna kaldırılırken, olayla ilgili soruşturma başlatıldı.

Eşine el işareti yaptı diye bıçakladı

Bursa'da, bir kişi, eşine el işaretleri yaptığını iddia ettiği genci bıçakla yaraladı. Edinilen bilgiye göre, merkez Osmangazi ilçesi Sırameşeler Mahallesi Sinan Sokak'ta eşiyle birlikte yürüyen Halit Ö.(28), eşine sürekli olarak el işaretleri yaptığını iddia ettiği F.E.'yi (29) bacağından bıçakladı. Yaralı F.E., 112 acil servis ambulansı ile Çekirge Devlet Hastanesi'ne kaldırılırken, Halit Ö., gözaltına alındı. Olayla ilgili soruşturma başlatıldı.

Sulama kanalında yüzen çocuk boğuldu

Adana'da serinlemek için sulama kanalına giren çocuk, boğularak hayatını kaybetti. Çocuğun cesedi, yakınları tarafından bir gün sonra bulunabildi.
Olay, Yüreğir ilçesindeki Levent Mahallesi üzerinde bulunan Devlet Su İşleri'ne (DSİ) ait sulama kanalında meydana geldi. Edinilen bilgiye göre, serinlemek için kanala giren Ümit Kılıç(16), bir süre yüzdükten sonra boğularak hayatını kaybetti. Olayı haber alan polis ekipleri, kanalda uzun süre Kılıç'ın cesedini aradı. Arama çalışmalarına, polis ekipleriyle birlikte çocuğun yakınları da katıldı. Ancak hava nın kararması nedeniyle arama çalışmaları ertelendi. Sabahın ilk ışıklarıyla birlikte kanalda yeniden arama çalışmalarına başlayan Kılıç ailesi, çocuğun cesedini boğulduğu yerden 1 kilometre ileride buldu. Çocuğun cesedi, Adana Büyükşehir Belediyesi Can-Kur ekiplerinin yaptığı çalışmayla sudan çıkartıldı. Olay yerine gelerek fenalık geçiren anne Hatice Kılıç'ı yakınları sakinleştirmeye çalıştı. 5 çocuklu ailenin tek erkek çocuğu olduğu öğrenilen Ümit Kılıç'ın kısa bir süre önce liseye kayıt yaptırdığı bildirildi. Daha sonra ceset, otopsi yapılmak üzere Adana Adli Tıp Kurumu morgun kaldırıldı

BAY MUSTAFA ÖZALP EMLAK'TAN

Her Çeşit Emlak Alım, Satım ve Kiralama Hizmetleri

Daire, Zeytinlik, Villa, Dükkan, Arsa, Arazi
TAPU TAKİP İŞLERİ YAPILIR
ACİL SATILIK ve KİRALIKLARINIZ İÇİN BİZİ ARAYINIZ

Kayhan Mahallesi'nde denizi gören 3 oda 65 m² SATILIK DAİRE
3 Ayrı Daireli Müstakil Ev (Bahçe İçinde)Yeni Devlet Hastanesi Altı
Bodrum Tuzla'da Bahçeli, özel koyu plajı olan krediye uygun villa
Bodrum Yalıkavak'ta özel havuzlu, bahçeli, krediye ulgun villa
K.Kumla'da Ayazma Mevkii 6 Dönüm Zeytinlik
Gemlik Sanayi Sitesi A/Blok 180 m2
Cumhuriyet Mh. Cumhuriyet Okulu Y anı 3-4 katlar 155m2 daireler
K.Kumla Marsas Sitesi 2+1, 70 m2, masrafsız, denize sıfır.

KONUT KREDİLERİNE
ARACILIK YAPILIR.
Trafik, Kasko Dask,
Her Türlü Sigorta İşlemleri, KONUT SİGORTALARI
Doğalgaz Poliçesi Yapılır.
ŞEKER SİGORTA
Macide ÖZALP
Tel : 513 24 74 Fax: 514 10 21

Vatandaşın kurtarma operasyonu kabusa dönüştü

Zeytinburnu'nda meydana gelen trafik kazasında, 1 kişi öldü, 1'i ağır 9 kişi yaralandı.
Alınan bilgiye göre, Mehmet Yılmazoğlu (25) yönetimindeki 34 RG 656 plakalı otomobil, E-5 Karayolu Ambarlar Mevkii'nde kontrolden çıktı. Önünde giden 2 araca çarpan otomobil, daha sonra takla atarak ilerlemesine devam etti ve Ali Anlayışlıoğlu'nun kullandığı 34 THS 72 plakalı araca çarptı. Ters dönen otomobil, bir süre sürüklendikten sonra durdu. Kaza sonucu Yılmazoğlu ile yanındaki Özlem Keskin (22) araçta sıkıştı. Otomobildeki diğer 3 kişi ise kendi imkanlarıyla çıkmayı başardı. Yılmazoğlu ve Keskin ise sıkıştıkları yerden vatandaşlar tarafından kurtarılmaya çalışıldı. Eli ve bacağı otomobilin altında kalan Yılmazoğlu'nu kırdıkları kapıdan çıkaramayan vatandaşlar, aracı ters çevirmeye karar verdi. Yılmazoğlu, vatandaşların aracı düzelttiği sırada yere düştü. Keskin ise bulunduğu yerden vatandaşlarca kurtarıldı. Daha sonra olay yerine gelen sağlık ekipleri, Mehmet Yılmazoğlu'nun hayatını kaybettiğini belirledi. Yılmazoğlu'nun cesedi, Adli Tıp Kurumu morguna kaldırıldı. Kazada ağır yaralanan Özlem Keskin ise Vakıf Gureba Eğitim ve Araştırma Hastanesinde tedavi altına alındı. Keskin'in vücudunun çeşitli yerlerinde kırıklar olduğu ve hayati tehlikesinin devam ettiği öğrenildi.
Bu arada, Yılmazoğlu'nun kullandığı araçtakilerle birlikte kazada toplam 9 kişi yaralandı. Yaralılar çeşitli hastanelerde tedavi altına alındı.
Kazayı yara almadan atlatan taksi sürücüsü Ali Anlayışlıoğlu, "Aynadan, otomobilin zikzak yaparak hızla geldiğini gördüm ve kaçmaya çalıştım. 2 tane araca çarptı zaten, daha sonra da benim aracıma çarptı" dedi. Anlayışlıoğlu, araçtan bira kutuları çıktığını da ileri sürdü.

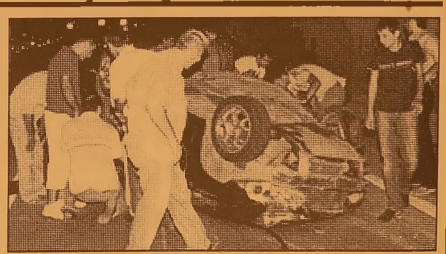

ELEMAN ARANIYOR

Gemlik'te bulunan fabrikamızda çalıştırılmak üzere LİSE MEZUNU BİLGİSAYAR KULLANABİLEN ASKERLİKLE İLİŞKİSİ OLMAYAN ELEMAN ARANIYOR

VERONA MERMER SAN.

Tel : (0.224) 514 20 21

ÇİZİYORUM

Barış Güler'in kaleminden

9 YAŞ

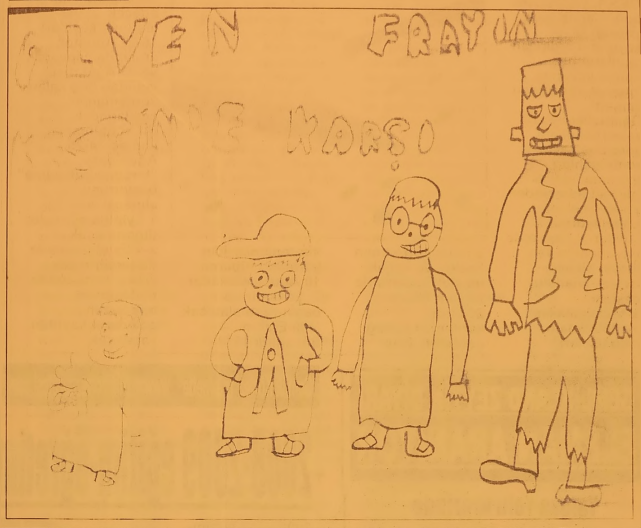

KAYIP

Mimar Sinan Anadolu Teknik Lisesinden aldığım tastiknamemi kaybettim. Hükümsüzdür.
KADER METE

ELEMAN ARANIYOR

İmam Aslan Dinlenme Tesislerinde çalışmak üzere

* POMPACI
* MARKET ELEMANI
* KASİYER
* REYON ELEMANI
* GARSON **ARANIYOR**

Müracaatların şahsen yapılması gerekmektedir.

Yalova Yolu - GEMLİK
İmam Aslan Dinlenme Tesisleri
Tel: 0.224 513 23 94

SATILIK DAİRE

Denize sıfır , 3 yatak odalı 135 m2 iki cepheli ve 2 balkonlu bahçeli otoparklı lüks yazlık daire SATILIK

Küçük Kumla Namtaş 2 Sitesi
Tel : 513 18 99 GSM : 0.533 356 44 39

Gemlik Körfez ABONE OLDUNUZ MU?
ABONE OLUN OKUYUN OKUTUN

ELEMAN ARANIYOR

CHP İLÇE BİNASINDA ÇALIŞACAK LİSE MEZUNU BAYAN SEKRETER ARANIYOR

GSM : 0 535 860 53 65

SATILIK VİLLA

Cumhuriyet Mahallesi'nde Sahibinden Satılık Lüks Tripleks Villa

GSM : (0.536) 222 07 12

ELEMAN ARANIYOR

Madencilik sektöründe hizmet veren firmamıza Asil Çelik ve Empet Metalurji Gemlik sahalarında çalışmak üzere En az ilkokul mezunu Askerlik görevini yapmış VASIFSIZ BAY ELEMANLAR ALINACAKTIR

EMPET METALURJİ SAN. TİC. LTD. ŞTİ.
Eski Orhangazi Cad. Mezbaha Karşısı
No: 42 Gemlik / BURSA
TEL: 0224 514 82 56
Emek Tatlı GSM: 0.533 338 08 43
Faruk Bozkurt GSM: 0.532 778 33 61

GEMLİK SİNEMA GÜNLÜĞÜ

(Rezervasyon Tel : 513 33 21)

VENÜS SİNEMASI

Filmin Adı	
HIZLI YARIŞÇI	14.00 - 16.15
TİMSAH	12.00 - 14.00 - 16.00

OKS 1. yerleştirme boş kontenjanları açıklandı

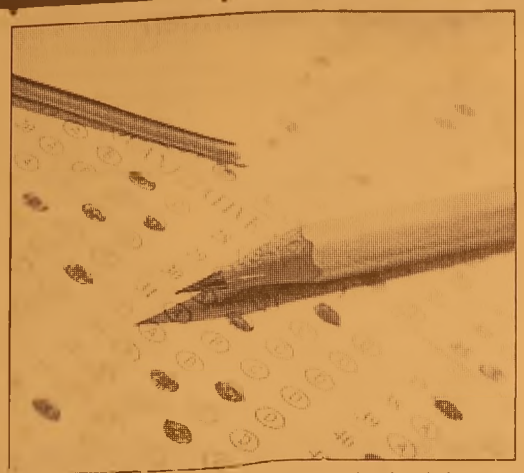

Milli Eğitim Bakanlığı (MEB,) OKS 1. yerleştirme sonuçlarına göre yapılan kesin kayıtların ardından okulların boş kontenjanlarını internet sitesinden ilan etti.
Öğrenciler ve velileri okullara göre boş kalan kontenjanları www.meb.gov.tr internet adresinden görebilecekler.
1. yerleştirme kayıtları sonucunda fen, anadolu ve sosyal bilimler liseleri, anadolu mesleki ve teknik liseler, anadolu imam hatip liseleri, anadolu öğretmen liseleri ve sağlık meslek liselerinde toplam 88 bin 273 boş kontenjan kaldığı ögrenildi. Boş kontenjanlar için yarından itibaren 10 Agustosa kadar 2. yerleştirme başvurusu alınacak. Milli Eğitim Bakanlığı 15 Ağustosta 2. yerleştirme sonuçlarını ilan edecek. 2. yerleştirme kayıtları 16-22 Ağustos arasında yapılacak ve 23 Agustosta yeniden boş kalan kontenjanlar açıklanacak.
Bu kontenjanlar için de 24-25 Ağustosta "tercihte yükselme" başvurusu alınacak ve 1 Eylülde sonuçlar duyurulacak.
2-4 Eylül arasında da tercihte yükselme sonucunda yerleşmeye hak kazanan adayların kayıtları yapılacak.

Öğretmenlik başvuruları başladı

Milli Eğitim Bakanlığının (MEB) yapacağı öğretmen atamaları için başvurular başladı. Milli Eğitim Bakanlığı Personel Genel Müdürü Remzi Kaya, başvuruların 18 Ağustosa kadar süreceğini bildirdi.
Kaya, şu anda Milli Savunma Bakanlığı Askeralma Dairesi Başkanlığından sisteme bazı bilgilerin aktarılması işleminin tamamlanmasını beklediklerini, bu işlem tamamlanır tamamlanmaz, başvuru sisteminin bugün açılacağını ifade etti.
MEB, ilk atama, açıktan atama ve kurumlar arası atama yöntemiyle 15 bin 744'ü kadrolu, 2 bin 449'u sözleşmeli toplam 18 bin 193 öğretmen alacak. 15 bin 744 kadronun 15 bin 200'ü ilk atama, 300'ü açıktan atama, 100'ü kurumlar arası atama, 144'ü de Beden Eğitimi alanına milli sporcu olarak sınavsız alınacaklar için; sözleşmeli öğretmenlik pozisyonundan 2 bin 300'ü KPSSP10 sonucuna göre ilk defa görev lendirme, 149'u ise yeniden (açıktan) görevlendirme için ayrıldı. MEB, en fazla atamayı Sınıf Öğretmenliği branşında yapacak. Sınıf öğretmenliğini İngilizce ve Rehber Öğretmen alanları izliyor. Atamalar, 21 Ağustos 2008 Perşembe günü gerçekleştirilecek

'Gemlik Körfez' internette www.gemlikkorfezgazetesi.com

GEMLİKLAND ZEYTİN DİYARI
ELEMAN ARANIYOR
Yalova Yolu üzerinde
Umurbey Zeytin Merkezi'ndeki
perakende satış mağazamızda
çalıştırılmak üzere
BAYAN SATIŞ ELEMANI
aranmaktadır.
İlgilenenlerin şahsen
başvurmaları gerekmektedir.
Tel : 513 48 33

ELEMAN ARANIYOR
GEMLİK'TE İKAMET EDEN
İNEGÖL'DE ÇALIŞAN
B SINIFI EHLİYETE SAHİP
YOL ARKADAŞI ARIYORUM
0 505 91 88 405

2008-2009 eğitim-öğretim yılı kayıt tarihleri açıklandı

2008-2009 egitim-ogretim yılı kayıtlarının, bu yıl da elektronik ortamda gerçekleştirileceği açıklandı. 1 Ağustos'ta başlayan kayıt işlemleri, 29 Ağustos'ta sona erecek.
İlk kez Milli Eğitim Bakanlığı tarafından geçtigimiz yıl hayata geçirilen 'e-kayıt projesi'nin, bu yıl da ortaöğretim 9. sınıflarına yeni ögrenci kayıtlarının elektronik ortamda gerçekleştirilecegi bildirildi. Mersin İl Milli Egitim Müdürlügü'nün resmi internet sitesinde yer alan bilgilere göre, soz konusu uygulamanın Mersin'de de hayata geçirildiği, bu kapsamda 'Öğrenci Yerleştirme Komisyonu' kurulduğu kayde dildi. Uygulamanın, birden fazla ortaöğretim kurumunun bulunduğu ilçelerde de yapılacağına dikkat çekildi.
Oluşturulan komisyon, okulların kayıt bölgeleri ile öğrenci kontenjanlarını, ilgili okul müdürleriyle koordineli olarak belirleyerek, ortaogretim kurumu müdürlüklerine duyurusunu yapacağı vurgulandı. Kontenjan belirlemesi yapılırken sınıf mevcutlarının imkanlar dahilinde 40'ı aşmayacak şekilde planlanacağı, aday kayıtlarının da genel lise ve mesleki lise müdürlükleri tarafından 1 Ağustos itibariyle alınmaya başlandığı, söz konusu kayıt işlemlerinin de 29 Ağustos'a kadar devam edeceği açıklandı.
Genel liselere aday kayıtlarında bölge ve ikametgah adresinin esas alınacağına dikkat çekilerek, genel liseye kayıt olacak adayın ikameti, Öğrenci Yerleştirme Komisyonu tarafından belirlenmiş olan okulun bölgesi sınırları içerisindeyse kaydı yapılacak. Meslek liselerinde kayıtlarda bölge sınırları olmaksızın, 10 adet okul tercihi yapılabilecek. Adaylar hem genel liseye, hem de meslek lisesine kayıt yaptıramayacak.
Elektronik kayıt işlemlerinin tamamlanmasının ardından sonuçlar 3 Eylül 2008 tarihinde "meb.gov.tr" adresinden ilan edilecek ve belirlenecek olan listelere göre kesin kayıt işlemleri için gerekli evrak, ilgili okul müdürlüklerinde 4-12 Eylül 2008 tarihleri arasında kabul edilerek, kesin kayıt işlemleri tamamlanacak.
Mersin İl Milli Eğitim Müdürlüğü'nün resmi internet sitesinde yer alan bir diğer bilgiye göre, '2008 Devlet Parasız Yatılılık ve Bursluluk Sınavı' esaslarıyla yatılı ilköğretim bölge okulu mezunlarından, söz konusu ortaöğretim kurumlarını yatılı olarak kazanan veya yerleştirilen öğrencilerin kayıtlarında, 'e-kayıt başvurusu' şartı aranmayacak.

Yağlı balık etleri sağlık için birebir

Bilim adamları tonbalığı ve diğer yağlı balıkları yemenin hafıza kaybının önlenmesine katkı yaptığını ve felç tehlikesini de azalttığını tespit etti.

Finlandiya'daki Kuopio Üniversitesi'nden bilim adamı Jyrki Virtanen, Omega-3 yağ asidi bakımından zengin balık etlerini fırın ya da ızgarada pişirerek yemenin hafıza kaybı, bunama ve felç tehlikesinin azalmasına yol açtığını ifade etti.

Balıkları yağda kızartmanın ise bu etkiyi göstermediği kaydedildi.

Omega-3 yaş asidinin aynı zamanda som balığı, uskumru, ringa balığı ve sardalye gibi balıklarla ceviz gibi gıdalarda bulunduğ ifade edildi. Araştırmayı yapan bilim adamlarına başkanlık eden Virtanen, bunların kalp hastalıkları riskini de azalttığını kaydetti.

Araştırma, 65 yaşının üzerindeki 3 bin 660 kişi üzerinde yapıldı. Araştırma yapılanların beyinleri 5 sene boyunca tarandı.

Araştırmacılar, omega-3 bakımından zengin balıkları haftada en az 3 kere yiyen erkek ve kadınlarda hafıza kaybı riskinin yüzde 26 oranında azaldığını tespit ettiler.

Omega-3 bakımından zengin balıkları haftada bir kez balık yemek de riski yüzde 13 oranında azaltıyor.

Meslek hastalıklarına dikkat

VKV Amerikan Hastanesi'nden Dr. Y. Rahşan Bayar, iş yerinde mevcut insan sağlığına zararlı olan kimyasal maddelerin, fiziksel ve biyolojik etkenlerin meydana getirdiği hastalıklara meslek hastalığı denildiğini belirterek, "Bu hastalıklar, diğer hastalıklardan farklı olarak, işin niteliği veya iş yeri koşulları nedeniyle ortaya çıkan hastalıklardır" dedi.

İş yerinde kapmış olduğumuz veya yaptığımız işin ortaya çıkardığı bir hastalığın, her zaman "meslek hastalığı" sayılmadığını belirten Dr. Bayar, "Ülkemizde SSK Yüksek Sağlık Kurulu'nun bir hastalığı "meslek hastalığı" olarak niteleme gücü vardır. "Meslek hastalığı" tanısı, SSK Meslek Hastalıkları Hastanesi'nde konulabilmektedir" diye konuştu. İş yerinde en yoğun olarak üst düzey yöneticilerde, aşırı strese bağlı olarak sindirim sistemi hastalıkları (akut gastrit, ülser, kolit, kabızlık), psiko sosyal bozukluklar(panik atak, depresyon), uyku bozuklukları, cilt hastalıkları (egzema, sedef, saç dökülmeleri vb.) ile kardiovasküler hastalıklar(hipertansiyon) ortaya çıktığını ifade eden Dr. Rahşan Bayar, stresin her türlü hastalığın ortaya çıkmasını kolaylaştırdığını fakat tek başına bir hastalık nedeni olmadığını söyledi.

Dr. Bayar, "Stresle baş etmek için fiziksel aktivite(spor, yoga), düzenli ve sağlıklı beslenme, sosyal aktivitelere (sinema, konser) katılma önerilebilir. Sürekli olarak çalışan insanlarda (bankacılar, borsacılar vb.), ağır kaldıranlarda (kameramanlar, gazeteciler), kas iskelet sistemini tutan hastalıklara (fibromiyolji - bel fıtığı, duruş bozuklukları) sık rastlamaktayız. Özellikle iş yerindeki çalışma ortamı ergonomik hale getirilmeli, masa ve sandalye ayarlanabilmeli, ara ara hareket ederek kaslar çalıştırılmalı, öğlen tatilinde yürüyüşe çıkılmalı, spor ile kaslar kuvvetlendirilmeli.

Meslekleri gereği sürekli ayakta duran insanlarda (öğretmenler, cerrahlar) varislere sık rastlamaktayız. Varis çorabı giymek, akşamları evde istirahat ederken bacakları eleve etmek(kalp seviyesinin üzerine kaldırmak) yürüyüş ile bacak kaslarını kuvvetlendirmek varis oluşumunu geciktirebilir" açıklamasında bulundu.

İşyeri ortamında sürekli gürültü varsa, o ortamda çalışan insanlarda işitme bozuklukları görülebildiğini belirten Dr. Bayar, makinelerin sürekli çalıştığı bir ortamda gürültü ölçümü yapılabileceğini, insan sağlığına aykırı bir düzeyde ise kulakları korumak için kulaklık takılabileceğini söyledi. Dr. Bayar, düzenli odiyografik ölçümlerle kulakta işitme kaybı olup olmadığının kontrol edilebileceğini belirterek, "Sürekli olarak sesini kullanan insanlarda, örneğin öğretmenlerde ses tellerinde nodül oluşabilir (buna şarkıcı nodülü de denilmektedir). Ses kısıklığı, seste çatallanma ile kendini gösterir. KBB muayenesi şarttır. Gerekirse nodül cerrahi olarak çıkartılır.

İşleri nedeniyle sürekli bilgisayarda çalışan insanlarda, göz ile ilgili problemler(görme bozuklukları, yanma, gözde kuruluk) ortaya çıkmaktadır. Ekran koruyucu ve gerekiyorsa gözlük kullanmak, göz hastalıklarından korunmak için önemlidir. Şikayetler ilerliyorsa bir göz hastalıkları uzmanına başvurmalı" dedi.

Dr. Rahşan Bayar, şunları söyledi: "Sağ el ile sürekli mouse kullananlarda, el bileğinde tendinit ve çarpal tünel sendromuna rastlanmaktadır. Ellerde uyuşma veya ağrı varsa istirahat, buz tatbiki, ağrı kesici kullanımı sonrası şikayetler azalmıyorsa bir ortopedi uzmanına tanı ve tedavi için başvurmalı.Doktorlar ve sağlık personeli, muayene ve tedavi ettikleri hastalardan çeşitli enfeksiyon hastalıkları kapabilirler."

GEMLİK REHBERİ

GEREKLİ TELEFONLAR

İtfaiye	110
Polis İmdat	155
Jandarma İmdat	156
Jandarma K.	513 10 55
Polis Karakolu	513 18 79
Gar. Kom.	513 12 06

KAYMAKAMLIK

Kaymakamlık	513 10 51
C.Savcılığı	513 10 53
C.Savcı Yrd.	513 29 54
Emniyet Müd.	513 10 28

ULAŞIM

METRO	513 12 12
Aydın Turizm	513 20 77
Süzer Turizm	512 10 72
Kanberoğlu-Esadaş	514 45 49
Anıtur	514 47 71
Kamil Koç	513 35 71

HASTANELER

Devlet Hastanesi	517 34 00
Sahil Dev. Hast.	513 23 29
Mer.Sağ.Ocağı	
Tomokay Tomografi	513 10 68
Uzmanlar Tıp Mrk.	513 60 40

TAKSİLER

Körfez Taksi	513 18 21
Çınar Taksi	513 24 67
Güven Taksi	513 32 40
Gemlik Taksi	513 23 24
Manastır Taksi	517 33 94

RESMİ DAİRELER

TEK Arıza	513 20 66
TEK İşletme	513 45 03
Statyum	514 00 95
Orm.Böl.Şef.	513 12 86
Milli Eğt. Md.	513 11 74
Halk Kütüphane	513 13 53
Askerlik Şb.	513 10 57
Karayolları	513 13 08
Liman Baş.	513 11 33
Mal Müd.	513 10 95
Nüfus Md.	513 37 42
Özel İd. Md.	513 15 07
Tapu Sicl. Müd.	513 14 14
Müftülük	513 13 64
Gümrük Md.	524 85 86
Tekel Md.	513 10 42
Ver. Dairesi Md.	513 10 92
İlçe Tarım Müd.	513 10 45
İlçe Seç. Md.	513 77 77
Halk Eğitim Müd.	513 18 46

BELEDİYE

Santral	513 45 21 -23
Başkanlık	513 45 20
Zabıta	513 24 32
Otobüs İşlet.	513 45 21-122
BUSKİ	514 57 96
İtfaiye	513 23 25
Muhasebe Md.	513 45 21 -182
Yazı İşl. Md.	513 45 21 -111
Su Arıza	Yalnyz 185

DENİZ OTOBÜSÜ

Bursa	256 77 84
Mudanya	544 30 60
Yenikapı	(212) 516 12 12
Yalova	(226) 811 13 23
İDO İmam Aslan Dinlenme Tes.	513 23 94

VAPUR - FERİBOT

Yalova	(226) 814 10 20
Topçular	(226) 363 43 19
Eskihisar	(262) 655 60 31

OTOBÜS

Şehirlerarası	261 54 00
Otobüs Terminali	(18 Hat)

TÜP DAĞITICILARI

Aygaz	513 12 95
Habaş	513 16 37
Mogaz	513 75 58
Ergaz	513 88 43
İpragaz	513 22 59
Habaşgaz	513 45 46
Yeni Likitgaz	513 65 00
BP Gaz	514 59 81
Bütünler Likitgaz	513 80 00
Akçagaz	514 88 70
Totalgaz	514 17 00
AKCAN PETROL	513 10 79
MAR-PET	513 30 33
TUNCAY OTO GAZ	513 14 25

NÖBETÇİ ECZANE

6 Ağustos 2008 Çarşamba

FATİH ECZANESİ

Hamidiye Mh. Orhangazi Cd.

No: 3 Tel : 5139127 GEMLİK

Gemlik Körfez
GEMLİK'İN İLK GÜNLÜK SİYASİ GAZETESİ
YEREL SÜRELİ YAYIN
YIL : 36 SAYI : 3128
FİYATI : 25 Ykr. (KDV Dahil)
Sahibi : Kadri GÜLER
Sorumlu Yazı İşleri Müdürü : Serap GÜLER
Haber Müdürü : Seyfettin ŞEKERSÖZ
İstiklal Cad. Bora Sok. No:3/B
Tel : 513 96 83 Fax : 513 35 95 GEMLİK
Yönetim ve Basım Yeri : KÖRFEZ OFSET
Matbaacılık-Yayıncılık-Reklamcılık Tesisi
İstiklal Cad. Bora Sok. No:3/B GEMLİK
(Dini bayram Günleri ve Pazar günleri yayınlanmaz)

UZMANLAR TIP MERKEZİ

SSK

BAĞKUR

DEVLET MEMURLARI

EMEKLİ SANDIĞI

MENSUPLARINA

* FİZİK TEDAVİ
* GÖZ
* KADIN HASTALIKLARI
* ÇOCUK HASTALIKLARI
* DAHİLİYE
* GENEL CERRAHİ
* ACİL

BRANŞLARINDA HİZMET VERMEKTEYİZ.

Adres: İstiklal Cad. Gemlik / BURSA

TEL: 0.224 513 60 40

ÖZEL AYKENT İLKÖĞRETİM OKULU

Deneyimli kadromuz ve çağdaş eğitim anlayışıyla sizlere en yakın özel okuluz.
Özel Aykent İlköğretim Okulu ve Anasınıfı 2008-2009 dönemi kayıtları başladı

2008-2009 EĞİTİM VE ÖĞRETİM YILI ÜCRETLERİMİZ

4-5 YAŞ	3.900 YTL
ANA SINIFI	4.150 YTL
1. SINIF	5.000 YTL
2-3-4-5-6-7-8	6.000 YTL

Ücretlerimize, eğitim-öğretim yemek, servis ve KDV dahildir

ANASINIFI, 1, 2, 3. SINIFLARA HAFTADA 6 SAAT
4-5-6-7-8 SINIFLARA HAFTADA 8 SAAT İNGİLİZCE

Gemlik-Orhangazi yolu 2.Km.
Umurbey Paşabahçeler Mevkii
Tel : 513 50 84 GEMLİK
www.aykentilkogretim.k12.tr

GemlikKörfez

Kuruluş:1973

GEMLİK'İN İLK GÜNLÜK SİYASİ GAZETESİ

7 Ağustos 2008 Perşembe | www.gemlikkorfezgazetesi.com | 25 Ykr.

Yabancı uyruklu kişiler, 2 kişiyi dolandırdı

Bursa merkez ve İznik ilçelerinde yabancı uyruklu olduğunu söyleyen şahıslar, "Türk parasını tanımıyoruz" diyerek yaklaştıkları 2 kişiyi dolandırdı. *8'de*

530 işyeri açıldı, bin 113 işyeri kepenk kapattı

Haziran ayında 363 açılış ve 299 kapanış ile sönük bir ay geçiren Bursa Esnaf Odaları Birliği (BESOB) Sicil Müdürlüğü, Temmuz ayında 530 işyeri açılışına karşılık aftan yararlanmak isteyenlerin yoğunluğuyla bin 113 kapanış işlemini yaptı. Affın 20 gün daha uzatılmasıyla birlikte yoğunluk devam ederken, Temmuz ayı sonu itibariyle 7 aylık rakamlara bakıldığında ise 3 bin 844 kişi açılış, 3 bin 663 kişinin de kapanış işlemleri yapıldı. SSK ve Bağ-Kurlula ra getirilen af, BESOB Sicil Müdürlüğü'ne de yaz sezonunda hareket getirdi. Bağ-Kur affından yararlanmak isteyen ve vergi dairesinden kaydını sildirmesine karşın sicil müdürlüğünden kaydını sildirmeyen esnaf ve sanatkarlar kapanış yapmak için Temmuz ayında Sicil Müdürlüğü'ne akın etti. Haziran ayında 363 açılış ve 299 kapanış ile sönük bir ay geçiren BESOB Sicil Müdürlüğü, Temmuz ayında 530 işyeri açılışına karşılık aftan yararlanmak isteyenlerin yoğunluğuyla bin 113 kapanış işlemi yaptı. Affın 20 gün daha uzatılmasıyla birlikte yoğunluk devam ederken, Temmuz ayı sonu itibariyle 7 aylık rakamlara bakıldığında ise 3 bin 844 kişi açılış, 3 bin 663 kişinin de kapanış işlemleri yapıldı. Rakamlarla ilgili değerlendirme yapan BESOB Başkanı Arif Tak, çıkan Bağ-Kur affının bugüne kadar borcundan dolayı emekli olamayan, mağdur durumda bulunan esnaf ve sanatkar kesimini rahatlattığını söyledi. Halk Bankası'nın da kredi ile destek vermesinin diğer rahatlatıcı bir unsur olduğunu belirten Tak, işlerin durma noktasına geldiği yaz döneminde affın birazda olsa hareket getirdiğini ifade etti.

1988 tertipler Ağustos ve Ekim'de askere alınacak

Askerliğine 04 Ocak 2008 tarihinden önce karar aldıran Er statüsündeki yükümlülerin 1988/31 ve 1988/32 tertip olarak 15-29 Ağustos 2008 ve 06-08 Ekim 2008 tarihleri arasında iki grup halinde silah altına alınacakları duyuruldu. *Haberi sayfa 2'de*

HABER MÜDÜRÜMÜZ SEYFETTİN ŞEKERSÖZ GİTTİ, GÖRDÜ, GEZDİ VE YAZDI

"Navodarı Günlüğü"

DİZİ YAZISI 5. SAYFAMIZDA

Güne Bakış

Kadri GÜLER
kadri_guler@hotmail.com

Ahmedinejad..

İran Cumhurbaşkanı Mahmud Ahmedinejad, Türkiye'yi ziyaret edecekmiş.

Edecekmiş ama, Türkiye'nin başkenti Ankara dururken, İstanbul'a gelecekmiş.

Ankara'ya gelmeme nedeni ise, protokol gereği Anıtkabir'i ziyaret etmemek olduğunu yazıyor gazeteler. *Devamı sayfa 5'de*

Hamaloğlu; 'Seçim yatırımına dönük çalışma yapıyor'

Demokrat Parti Gemlik İlçe Başkanı Mehmet Hamaloğlu, Belediye Başkanı Mehmet Turgut'un Bursa İnşaat Mühendisleri Odası ile yaptığı binaların depreme dayanıklılık araştırması anlaşmasını "Mahalli Seçim arifesinde tamamen seçim yatırımına dönük çalışma" olarak gördüklerini söyledi. *Haberi sayfa 6'da*

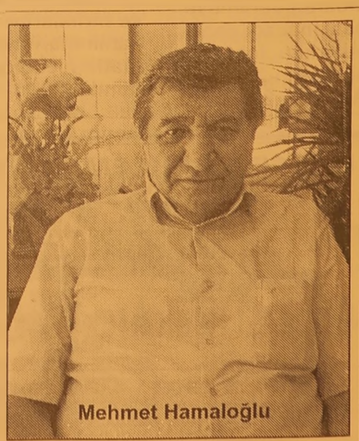

Mehmet Hamaloğlu

1988 tertipler Ağustos ve Ekim'de askere alınacak

Seyfettin ŞEKERSÖZ

Askerliğine 04 Ocak 2008 tarihinden önce karar aldıran Er statüsündeki yükümlülerin 1988/31 ve 1988/32 tertip olarak 15-29 Ağustos 2008 ve 06-08 Ekim 2008 tarihleri arasında iki grup halinde silah altına alınacakları duyuruldu.

Gemlik Askerlik Şubesi Başkanlığı'ndan yapılan açıklamada; sevke tabi tutulanların sınıf ve eğitim merkezlerini gösteren listelerin Askerlik Şubesi ilan levhasına asıldığını, isteyenlerin listeye bakarak öğrenebilecekleri açıklandı.

Ayrıca; sevk evrakları 15 Ağustos 2008 tarihinden itibaren verilmeye başlanacağı ilan edilirken, toplu sevklerin 25-29 Ağustos 2008 tarihleri arasında yapılacağı duyuruldu.

Sevk evraklarını almak üzere başvuracak yükümlülerin nüfus cüzdanlarını yanlarında bulundurmaları gerektiği de hatırlatılırken, yapılan açıklamada; "Askere alınacakların sevk evraklarını en geç 29 Ağustos 2008 tarihine kadar almaları gerekmektedir. Sevk evraklarını almayanlar ile aldığı halde birliklerine katılmayanlar, Bakaya suçunu işlemiş olacaklarından Askeri Mahkemeye verilerek cezalandırılabilecekleri için yükümlülerin zamanında sevk evraklarını almaları ve birliklerine katılmaları menfaatleri icabıdır" denildi.

Kan bağışına ilgi giderek artıyor

Seyfettin ŞEKERSÖZ

İskele Meydanı festival alanında kan bağışı toplayan Bursa Kızılay kan Merkezi ekibi beklenenin üzerinde kan topluyor.

Daha önce belediye düğün salonunda ve bazı dernek lokallerinde kan bağışı alan Kızılay ekibi havanın sıcak olması nedeniyle akşam saatlerinde yaptığı hazırlıklar sonucunda vatandaşların ilgisini çekerek kan almaya başladı. Önceleri sadece 25-30 ünite kan toplayabilen Bursa Kızılay Kan Merkezi ekibi göz önünde bulunmaları nedeniyle vatandaşların yoğun ilgisini çekiyor.

Üç günde yaklaşık 120 ünite kan toplayan Kızılay ekibi sonuçtan hayli memnun olduklarını dile getirerek kan bağışı kampanyasının Cuma günü akşamı son bulacağını bildirdiler.

KAŞEDE BEKLEMEK YOK
KALİTELİ KAŞELER
UYGUN FİYATLARLA
1 SAATTE TESLİM EDİLİR

Körfez Ofset
BAACILIK - YAYINCILIK - REKLAMCILIK
Caddesi Bora Sokak No: 3/B GEMLİK
Tel: (0.224) 513 96 83 Fax: 513 35 95

BAYTAŞ

SATILIK - KİRALIK LÜX DAİRELER ve İŞYERLERİ

www.baytasinsaat.com.tr

BAYTAŞ ESİN APARTMANI	MANASTIR'DA MÜSTAKİL VİLLALAR
Balıkpazarı Mahallesi 102 m2 2+1 normal daireler, 120 m2 3+1 normal daireler, 180 m2 4+1 dublex daireler, Toplam 24 Daire, 4 İşyeri Dış cephe ısı ve su yalıtımlı siding kaplama, Doğalgaz Kombi Sistemi, Otoparklı, Asansorlü, Hazır Mutfak, Dış kapı çelik kapı, İç kapılar amerikan kapı, Salon ve odalar laminant parke, Islak zeminler seramik	200 m2 4+1 3 adet bahçe dublex 180 m2 3+1 3 adet çatı dublex Isı ve su yalıtımlı dış cephe kaplaması, Doğalgaz Kombi Sistemi, Otoparklı Hazır Mutfak, Dış kapı çelik kapı, İç kapılar amerikan kapı, Salon ve odalar laminant parke, Islak zeminler seramik

SATILIK DAİRELER

BAYTAŞ ZÜMRÜT SİTESİ, Manastır 2. Durak'ta, Muhteşem deniz manzaralı, 3+1 ve 4+1 normal daireler.

BAYTAŞ GÜMÜŞ SİTESİ, Manastır'da, Okula yakın, Muhteşem deniz manzaralı, Otoparklı, 2+1 ve 3+1 normal daireler.

BAYTAŞ İŞ MERKEZİ, Bursa Carrefour karşısında, Final Dershanesi'ne yakın, Ofis ve Mağazalar.

Gemlik Kafoğlu Apartmanı'nda, muhteşem deniz manzaralı , asansörlü, kaloriferli 3+1 150m2 normal daire

KİRALIK DAİRELER ve İŞ YERLERİ

BAYTAŞ KÖRFEZ SİTESİ, Gemlik girişi muhteşem deniz manzaralı 150 m2 3+1 normal daire

BAYTAŞ KÖRFEZ SİTESİ, Gemlik girişi 110 m2, asma katlı işyeri

www.baytasinsaat.com.tr Tel: 513 42 21 Fax: 513 17 94

Eskişehir Ankara yolunda meydana gelen kaza ucuz atlatıldı

Çekici yolcu otobüsüne çarptı: 9 yaralı

Eskişehir Ankara yolunda meydana gelen kazada çekici, Mardin'den Bursa'ya gitmekte olan yolcu otobüsüne çarptı. Kazada, dördü yabancı uyruklu olmak üzere 9 kişi yaralandı. Edinilen bilgiye göre. Eskişehir Ankara yolu 71 · evler kavşağında U dönüş yapan Mustafa Durmaz yönetimindeki 06 H 2009 plakalı çekici, Mardin'den Bursa'ya gitmekte olan Erol Ertaş yönetimindeki 24 VD 079 plakalı yolcu otobüsüne çarptı. Kazada; Mirha Evanmıkhael (1) Evan Michael Gorgees (27) Marven Evan Michael (4) Ramya NooriMaikmh (25) adlarında yabancı uyruklu 4 kişi ve Pakize Ürün (34) Vasviye Ürün (10) Hatice Alkan (20) Esat Büyüktaş (42) ve Mustafa Durmaz (44) kazada yaralanarak olay yerine sevk edilen ambulanslarla Osmangazi Üniversitesi Tıp Fakültesi Hastanesine kaldırıldı. Yaralıların tedavileri devam ediyor. Polis, kazanın kırmızı ışığın ihlal edilmesinden dolayı meydana geldiğini üzerinde duruyor. Olayla ilgili soruşturma devam ediyor.

Gümrüklerde 16 milyon YTL değerinde uyuşturucu madde ele geçirildi

Gümrükler Muhafaza Genel Müdürlüğü'ne bağlı ekiplerce yapılan operasyonlarda yaklaşık 16 milyon YTL değerinde uyuşturucu madde ile ticari eşya ele geçirildi. Yurt genelinde yapılan operasyonlarda 15 ilde 133 kaçakçılık olayı ortaya çıkarıldı. Ankara, Antalya, Bursa, Edirne, Gaziantep, Ağrı, Şırnak, Artvin, Iskenderun, Istanbul, İzmir, Mersin, Samsun, Sinop, Trapzon'da gerçekleştirilen operasyonlarda, yurda kaçak olarak sokulmak istenen uyuşturucu madde ile çeşitli ticari eşya yakalandı. Ayrıca, kaçakçılık faaliyetlerinde kullanılan 69 araca da el konuldu.

Tunceli'de şiddetli çatışmalar sürüyor

Türk Silahlı Kuvvetleri'nin (TSK), terör örgütü PKK'ya yönelik operasyonları kapsamında Tunceli'de arama tarama faaliyeti yürüten güvenlik kuvvetleri keşif koluna teröristlerce ateş açılmasının ardından çatışmanın yaşandığı bölgeye Skorsky tipi helikopterler takviye birlikler indirdi. Teröristler kaçarken mayınla tuzakladığı çatışma alanları ve çevresinde kaçış yolları tutuldu. Önceki gün saat 14.00 sıralarında, Kutudere Vadisi Jel Dağı Doğu yamaçlarında arama tarama faaliyeti yürüten

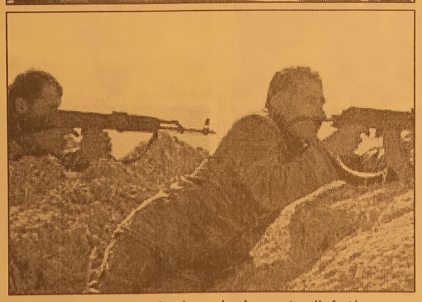

güvenlik kuvvetleri keşif koluna teröristlerce ateş açıldı. Ateşe anında karşılık veren güvenlik kuvvetlerinin, durumu Jandarma Bölge Komutanlığı'na bildirmesinin ardından, bölgeye gelen 4 Kobra tipi helikopter, teröristlerin kaçış güzergahlarını ve saklanmaları muhtemel noktaları vurdu. Dün saat 11.00 sıralarında ise, Kutudere Vadisi Jel Dağı, Doğu ve Mertel Tepesi yamaçlarına Kobra tipi 2 helikopter desteğinde Skorsky tipi helikopterler ile takviye birlikler indirildi. Bölgede arama tarama faaliyetleri aralıksız sürdürülüyor.

Yazı YORUM

Diş Hekimi
Özcan VURAL
ozcanvural1933@hotmail.com
www.milliyet/blog/ozcan vural

4-6 hesabına aklım ermedi !...

Bu yaşıma geldim kafam karıştı..

Kayseri lisesinde okurken de o yıllarda matematikle, cebirle aram iyi değildi ama altının (6) dördden (4) büyük olduğunu bizlere öğretmişlerdi..

Ben den 18 sene sonra aynı liseden (Kayseri Lisesi) mezun olan Cumhurbaş kanı Abdullah Gül'e de öğretmişlerdir.

Anayasa mahkemesinin dün verdiği kararda 6 üye AKP kapatılsın, 4 üyede para cezası verilsin istemişler.

Çoğunluk olan 6 üye, değil de 4 üyenin istediği para cezası ve ihtar verilmesi kabul edilmiş..

Benim hukuku bilmeyen sade vatandaş kafama göre böyle bir yasayı çıkaranların gerekçesi ne olursa olsun, yanlış ve saçma bir şey..

Doğru olan oylara göre AKP kapatılmıştır..

Evelemeye gevelemeye kimse uğraşmasın.

Anayasa mahkemesi AKP Laiklik aleyhine olan hareketlerde odak noktası olduğunu kabul etmiştir..

Cumhuriyete, Büyük Atatürk'e, ve Laikliğe inananlar için AKP kapatılmıştır.. Bu böyle bilinе..

Sayın okurlarım şunu baştan söyleyeyim..

Ben AKP'nin kapatılmasını kesinlikle istemiyordum..

Çünkü parti kapatmak Türkiye'de çözüm olmuyor.

Başka isimle ayni kişiler yeni partiler kuruyor.

Kısaca zaman kaybı oluyor.

Ayrıcada partileri kapatıldığı için bu kişiler kahraman oluyor, yollarını daha da şaşırıyorlar.

Ben istiyordum ki parti içinden bu kaosa sebep olan 5 -10 kişiye siyasi yasak gelsin.

Bu sivri kişiler, ağızlarından çıkanları kulakları duymayan akıl ve vicdanlarını yitirmiş, Cumhuriyete, Atatürk'e saldıracak kadar çirkinleşen bu kişilerin siyasi yasak alarak siyasetten uzaklaşmalarını istiyordum.

Benim Cumhuriyetimde Bülent Arınç gibilere yer olmamalı. Olmayacakta..

Şimdi diliyorum ki Tayyip Erdoğan şapkası önüne koyup iyi düşünmeli, Laik cumhuriyete karşı bir ileri iki geri hareketlerin olamayacağını, % 46 oy alsa sa % 54 kişinin Laik Cumhuriyet için kanı pahasına mücadele edebileceğini unutmamalı..

Yalakalar, menfaatleri için çalışanlar, onursuzlar, değil vatanı, milleti için yaşayanlar daima kazanır.

Bunu unutmayın siyasiler..

ABONE OLDUNUZ MU?
Gemlik Körfez
GEMLİK'İN İLK GÜNLÜK SİYASİ GAZETESİ
ABONE OLUN
OKUTUN OKUYUN

Barış ve Özgür erkekliğe ilk adımı attı

Gazetemiz Sorumlu Yazı İşleri Müdürü Serap ve Gazetemiz Sahibi Kadri Güler'in oğulları Barış ile Özgür erkekliğe ilk adımı attı.

Barış ve Özgür Güler'in sünnet düğünleri geçtiğimiz hafta Cumartesi günü akşamı Atamer Otel Turistik Tesisleri'nde seçkin davetili topluluğunun katılımıyla yapıldı.

Sünnet düğününe, İlçe Kaymakamımız Mehmet Baygül, Belediye Başkanımız Mehmet Turgut ve eşi Nuriye Turgut, Umurbey Belediye Başkanı Fatih Mehmet Güler ve eşi Gülgün Güler, AKP İlçe Başkanı Enver Şahin, CHP İlçe Başkanı Cem Guler. SP İlçe Başkanı Recep Aygun de katıldı.

Kalabalık davetli topluluğunun katıldığı sünnet düğününde konuklar, piyanist Ersel'in güzel müziği eşliğinde gece boyunca eğlenerek Güler ailesinin mutluluğunu paylaştılar.

BAŞKAN TURGUT'TAN NİKAH SURPRİZİ

Gecenin surprizini ise Belediye Başkan Mehmet Turgut yaptı. Başkan Turgut, Güler çiftini gelin ve damat gibi guzel ve şık görmesi üzerine çiftlerin nikahlarını tazedi. Sürpriz nikahta, Kadri Güler'in nikah şahitliğini Kaymakam Mehmet Baygül yaparken, Serap Güler'in şahitliğini ise Abdullah Güler yaptı. Geç saatlere kadar süren sünnet düğününde tüm konuklar, Güler ailesinin mutluluğunu gece boyunca eğlenerek paylaştılar.

Ahmedinejad..

Güne Bakış

Kadri GÜLER
kadri_guler@hotmail.com

İran'da rejim dini temeline dayanan bir islam Cumhuriyeti'dir.

Ülkenin hukuk sistemi Kuran'a göre düzenlenmiştir.

Türkiye ise laik, demokratik bir hukuk devletidir.

Devletler arasındaki ilişkilerde her ülkenin belli olan protokol kuralları vardır.

Bizim devlet adamlarımız da gittiği yurt dışı ziyaretlerde bu protokollere uyarlar.

Bize gelen yabancı devlet adamları da Türkiye Cumhuriyeti'nin kurucusu, laik, demokratik devletin lideri Mustafa Kemal Atatürk'ün Anıtmezarı'nı ziyaret eder.

Ne var ki, AKP iktidarıyla birlikte bilhassa müslüman ülkelerin totaliter liderleri, Atatürk'ü ziyaret etmezler.

Etmezler. Çünkü Mustafa Kemal, Cumhuriyet'i kurduktan sonra din ile devlet işlerini birbirinden ayırdı..

Hilafeti kaldırdı..

Din temeline dayanan devlet yapısını değiştirerek, demokratik bir yapı getirme ye çalıştı.

Bugün islam dünyasında Türkiye'den başka laik bir müslüman ülke yok.

Bizdeki islamcı kesim de bunu içine sindiremiyor ama, şimdilik bir şey de yapamıyorlar.

Atatürk bir simgedir.

Neyin simgesi..

Laik, demokratik Türkiye Cumhuriyeti'nin simgesi..

Ahmedinejad'ın kafa yapısının ne oldu ğunu biliyoruz.

Ama kim olursa olsun ziyaret ettiği ülke nin kurallarına saygı göstermesi gerekmektedir.

Dışişleri Bakanı Babacan'a sormuşlar, "İran Cumhurbaşkanı Anıtkabiri ziyaret etmeyecekmiş" diye.

Ne cevap vermiş hazretleri..

Anıtkabir pazarlığı dünya basınında

'AHMEDİNEJAD ATATÜRK'Ü HİÇE SAYIYOR'

"Bunlar ufak tefek detaylar, ziyaretin özüne bakın." demiş.

Demek bir ülkenin protokol kurallarına uymamak, o ülkenin kurucusuna saygı göstermemek "ufak tefek detaymış!"

Bunu Cumhuriyet hükümetin Dışişleri Bakanı söylüyor.

Hedef Atatürk ve onun düşüncelerini yavaş yavaş yok etmek.

Bugünkü kutuplaşmanın temelinde o yatmıyor mu?

Laik devlet yapısını değiştirmek.

Anayasa Mahkemesi, AKP'yi bu konuda suçlu bulmadı mı?

Buldu.

Aslında bu karara sert tepki göstereceklerdi ama gerginlik artar diye korkuyorlar.

AHİM de türbanla ilgili kararı olumsuz çıkınca, Başbakan Erdoğan ne demişti:

"Bunun kararını ulema verir."

İran islam rejimi Türkiye'de kendine benzeyen bir rejim kurulmasını istiyor.

Yani şeriat devleti..

Bu olur mu?

Uygun ortam bulunursa olur tabii..

Cumhuriyet'in laik tüm kurumları temelleri islamcı olan kadrolarca dolduruluyor.

Bu işi Fethullah Gülen'in dediği gibi yapıyorlar. Sabırla, yavaş yavaş..

Vali, kaymakam, hakim, subay olarak ve devleti içten kuşatarak.

Onur Öymen, Bursa'da eğitim verecek

CHP Genel Başkan Yardımcısı ve Bursa milletvekili Onur Öymen, 9 Ağustos 2008 Cumartesi günü, Parti Okulu çalışmaları kapsamında saat 13:00 'de AS Kültür Merkezi'nde, "Türkiye Dış Politikaları ve AB - Türkiye İlişkisi" konusunda bilgi verecek.

Ayrıca CHP Parti Meclisi üyesi Esfender Korkmaz da aynı gün ve yerde saat 15:00 'de "Türkiye 'nin Ekonomik Profili" konusunda eğitim vermek üzere Bursa 'ya gelecek.

CHP ilçe başkanlığından yapılan açıklamada, programın 9 Ağustos 2008, Cumartesi günü başlayacağı belirtildi.

Onur Öymen

Onur Öymen'in konuşmacı olarak katılacağı Türkiye Dış Politikaları ve AB Türkiye İlişkisi konulu panel, AS 9 Ağustos 2008 Cumarntesi günü Kültür Merkezi'nde Saat 13.00'de başlayacak.

Saat 15:00'de ise Türkiye 'nin Ekonomik Profili konulu panel Esfender Korkmaz (CHP Parti Meclisi Üyesi) tarafından verilecek.

Gemlik 'ten Parti Okulu çalışmasına katılmak isteyenlerin isimlerini CHP Gemlik İlçe Başkanlığı 'na 5139340 no 'lu telefon aracılığıyla bildirmeleri gerektiği ve saat 12.00'de katılımcı sayısına göre Gemlik İskele Meydanı'ndan araç kaldırılacağı bildirildi.

KAYIP

30.11.2005 tarihli EX 052004 Gümrük Çıkış Beyannamesi kaybolmuştur. Hükümsüzdür.
BAKTAT GIDA SAN. TİC. LTD.ŞTİ.

Özdilek®

Özdilek Müşteri Hizmetleri
0 224 513 68 00
ÖZEL GÜNLERİNİZE SERVİS TEMİN EDİLİR

ÜCRETSİZ MÜŞTERİ SERVİSİ

ÖZDİLEK - B.KUMLA

ÖZDİLEK KALKIŞ	11:00	14:00	17:00	19:30	22:30		
ÖZDİLEK'e DÖNÜŞ DURAK VE SAATLERİ							
12.Durak: B.Kumla	12:00	15:00	18:00	20:30			–
11.Durak: Ekşioğlu	12:02	15:02	18:02	20:32			–
10.Durak: Altay Sitesi	12:04	15:04	18:04	20:34			–
9.Durak: Yeni Seçkin Sit.	12:06	15:06	18:06	20:36			–
8.Durak: Kumtur	12:08	15:08	18:08	20:38			–
7.Durak: Ersoykent Sitesi	12:10	15:10	18:10	20:40			–
6.Durak: Cankurtaran Cd.	12:12	15:12	18:12	20:42			–
5.Durak: Uzmanlar	12:14	15:14	18:14	20:44			–
4.Durak: Cami	12:16	15:16	18:16	20:46			–
3.Durak: Sarışen Sitesi	12:18	15:18	18:18	20:48			–
2.Durak: Orman Kampı	12:20	15:20	18:20	20:50			–
1.Durak: Çamlık	12:22	15:22	18:22	20:52			–

Servislerimiz 26.07.2008 - 30.09.2008 tarihleri arasında geçerlidir.

Hamaloğlu; 'Seçim yatırımına dönük çalışma yapıyor'

Seyfettin ŞEKERSÖZ

Demokrat Parti Gemlik İlçe Başkanı Mehmet Hamaloğlu, Belediye Başkanı Mehmet Turgut'un Bursa İnşaat Mühendisleri Odası ile yaptığı binaların depreme dayanıklılık araştırması anlaşmasını *"Mahalli Seçim arifesinde tamamen seçim yatırımına dönük çalışma"* olarak gördüklerini söyledi.

Gemlik Belediye Başkanlığı ile İnşaat Odası Bursa Şubesi arasında imzalanan protokol gereği Gemlik'teki binaların depreme dayanıklılık ve risk durumlarının belirlenmesi nedeniyle yapılan anlaşmayı eleştiren Hamaloğlu, yaptığı açıklamada; *"Yapılacak iş binaların depreme dayanıklılıklarını öğrenmek bakımından yapılması gerekli bir mesaidir. Burada gözden kaçırılmaması gereken durum 1999 yılında Belediye Başkanı seçilen sayın Mehmet Turgut'un 1999 yılı Agustos depreminden sonra bugüne kadar bekleyip yaklaşan mahalli seçimler arifesinde tamamen seçim yatırımına dönük çalışmamalara başladığı görülmektedir. Depremin üzerinden 9 yıl gibi uzun bir zaman geçmesine rağmen AKP'nin merkezde uyguladığı politikanın aynısını yerelde uygulamış, laf kalabalığı ile zaman geçirilmiştir. Deprem Gemlik'te yaşayan herkesin korkulu rüyasıdır. Tehlike büyük ve sonuçları ürkütücüdür. Buna karşılık yapılan iş bunca zaman boşa geçirilerek seçimler arifesinde nasıl oy kaparım ile yapılan bir kur nazlığın ortaya dökülmesidir"* dedi.

BOŞA GEÇEN DOKUZ YIL

Demokrat Parti İlçe Başkanı Mehmet Hamaloğlu, basından takip edildiği gibi yoğun bir şekilde asfalt çalışmalarına başlandığı izlenimi verildiği öne sürerek, *"Gemliklileri boş geçirilen son dört yılı unutup seçim öncesi yapılan bu çalışmalara bakıp tekrar kandırabileceğini uman zihniyet yakında yanıldığını anlayacaktır. Gemlik halkı Sayın Mehmet Turgut'u seçim arifesinde yaptığı makyaj kokan çalışmalar yerine boşa geçen 9 yılda yapmadıkları çalışmalar ile hatırlayacaktır"* şeklinde konuştu.

Mudanya yolu hafta sonu trafiğe kapalı

Bursa Büyükşehir Belediyesi tarafından projelendirilen Filament Köprülüğü Kavşağı'nın ikinci etap inşaatı sebebiyle, Mudanya Yolu Cuma, Cumartesi ve Pazar günleri farklı saatlerde trafiğe kapatılacak. Bursa'nın yıllardır beklediği ulaşım yatırımlarından biri olan Filament Kavşağı'nın ikinci etap çalışmaları tüm hızıyla sürüyor. Ata Bulvarı ile Hamitler Mahallesi'ni birbirine bağlayan, Hamitler Mahallesi'nden ise Organize Sanayi Bölgesi ve Mudanya Yolu'na geçişi sağlayacak olan Filament Köprülü Kavşağı ikinci etap inşaatında köprünün, Bursaray güzergahıyla ilgili bağlantılarına geçildi.

Çalışmalar kapsamında, ana yol üzerindeki prefabrik kirişlerin montajının yapılması için Mudanya Yolu, Bursa - Mudanya istikameti 8 Ağustos Cuma akşamı saat 22.00'dan 9 Ağustos Cumartesi günü saat 12.00'a kadar trafiğe kapatılacak. Aynı işlem diğer şeritte ise 10 Ağustos Pazar günü yapılacak. Mudanya Yolu'nun, Mudanya - Bursa istikameti 10 Ağustos Pazar günü sabah saat 07.00'dan gece 24.00'a kadar trafiğe kapalı kalacak.

Yetkililer, Mudanya Yolu'nun trafiğe kapalı olduğu süreçlerde, sürücüleri alternatif güzergahları kullanmaları konusunda uyarırken, trafik işaret ve işaretçilerine uymalarını ve olası bir aksaklık durumunda 155 polis imdat hattına bildirmelerini istedi.

DAVETİYE BİZİM İŞİMİZ

TÜRKİYE'NİN EN KALİTELİ ve EKONOMİK DAVETİYELERİ EN UYGUN FİYATLARLA ...
EN ÖZEL ve GÜZEL GÜNLERİNİZ İÇİN ÖZEL TASARIMLAR...

1 GÜNDE DAVETİYE BASILIR

35 YILLIK TECRÜBEMİZ İLE HİZMETİNİZDEYİZ

Körfez Ofset

MATBAACILIK - YAYINCILIK - REKLAMCILIK

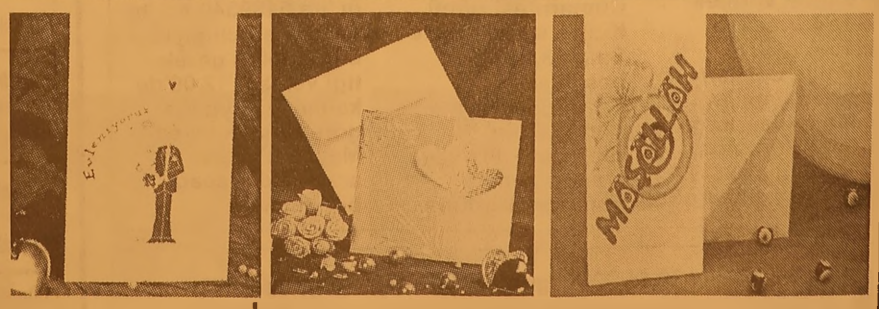

İstiklal Cad. Bora Sok. Akbank Aralığı No : 3/B GEMLİK Tel : 513 96 83 Fax : 513 35 95

Navodarı Günlüğü

Seyfettin ŞEKERSÖZ

Resmi ziyaretler sürüyor (4)

Bugün Köstence'ye gidiyoruz, bu kez ziyaretimiz Köstence Valiliği. Navodarı ile Köstence arası fazla uzak değil, yerleşim bağlantısı olduğundan insan ne zaman geldiğini anlayamıyor. Köstence Valiliğine giriyoruz, geniş bir salonda hazırlanan masada yerimizi alıyoruz. Vali geliyor, gerçekten çok güler yüzlü bir adam. Sürekli espiriler yapıyor. Kendisi Liberal imiş, Navodarı Belediye başkanı Matey Nikolae ise sosyal demokrat, onunla hep şakalaşıyor.

Vali Danut Culetu, Gemlik zeytininin tadını çok iyi bilenlerden, söylediği sözlerden anlaşılıyor. Gemlik benim için çok değerlidir diyerek başladığı konuşmasında *"Zamanında düşman olan balkan ülkelerinin eskiyi çok iyi düşünüp şimdiki dostlukları çok iyi değerlendirmeleri lazım. En güzel zeytin Gemlik zeytinidir"* diyebiliyor.

Köstence Valiliği ziyareti güzel ve espirili geçti

Köstence'ye Bursa ve Gemlik'in selamını getirdiğini ifade eden Belediye Başkanı Mehmet Turgut, Vali ye zeytin ve hediyeler veriyor. Kendisini tekrar ziyaret etmekten mutlu olduğunu kaydeden Turgut, *"Dostlarımızın yanında olmaktan gurur duyuyorum. Türkiye ve Romanya kardeşlik, ekonomik ve kültürel yönden daha da ileri yakınlaşmalar içinde olmasını diliyorum"* dedi.

Valilikten çıkıyoruz, yine öğle oldu ve bizi yemeğe götürecekler, ama bu kez sürpriz yaşıyoruz. Gittiğimiz yer Nuh Baba'nın Türk Restorantı. İçeriye giriyoruz ve kulağımıza İbrahim Tatlıses'in türküleri geliyor. Duvarda büyük bir tablosu asılmış. Önümüze günlerdir hasretini çektiğimiz Ezo Gelin Türk çorbası geliyor. Dahası acılı ezme. Izgaramızı yiyoruz ve yine demleme çayımızı yudumlu yoruz. Bugün öğle yemeğimiz güzeldi. Yemekten sonra liman tarafına iniyoruz ve yine fotoğraf çekimleri var. Balık müzesine giriyoruz, akvaryumlar içinde çeşitli balıklar var, çok ilginç olanlar hemen dikkatimizi çekiyor. Kitap fuarına giriyoruz ve soru yoruz "Orhan Pamuk" hemen gösteriyorlar, çok ünlü olduğunu söylüyorlar.

Müzeden sonra yine Navodarı'ya dönüyoruz. Akşam yemeğini yine Navodarı'da iş sahibi olan Tatar Türklerinden olan ve sürekli Gemlik'e gelen Ercan'ın restoranına gidiyoruz. Hani dediğimiz Romanların davul ve zurnalı karşılamasıyla. Başkan Mehmet Turgut ile Matey Nikolae hemen oynamaya başlıyorlar. Ziyafet gece boyunca coşkulu şekilde geçiyor.

Ercan, Navodarı ve çevresinde otobüs filosuyla kafileler taşıyor. Mehmet Turgut'u da çok sevdiği her halinden belli oluyor.

Bizi çok iyi ağırladı, çiğ köfte bile yaptırmış. Masada bizim yiyeceğimiz yiyecekler var, hepsi de özenle hazırlanmış yiyecekler.

Ercan ve hanımına teşekkür ederek eğlenceli bir yemekten sonra yine otelle rimize geri dönüyo ruz. Bu günü de güzel geçirdik.

Yarın görüşmek üzere..

Köstence Limanı

Sara nöbeti geçiren genç denizde boğuldu

Yalova'nın Çınarcık ilçesinin Esenköy beldesinde sara hastası olduğu öğrenilen 27 yaşındaki Bahadır Küçük, denizde boğularak yaşamını yitirdi. Bahadır Küçük'ün denizde yüzerken sara nöbetine yakalandığı bildirildi. Çınarcık ilçesine bağlı Esenköy beldesi Köyiçi mevkiinde denize giren Sivas nufusuna kayıtlı 27 yaşındaki Bahadır küçük'ün cesedi denizde bulundu. Vatandaşlar tarafından cesedi bulunan Bahadır Küçük'ün yapılan ilk muayenesinde sara hastası oldugu ve denizde yüzerken krize yakalandığı bildirildi.

9 kamyondan mazot çaldılar

Bursa'da, bir şantiye içerisinde park halindeki 9 kamyonun deposundaki yaklaşık 2 bin YTL değerindeki mazot çalındı. Edinilen bilgiye göre, Balat Mahallesi'nde bulunan bir beton şantiyesinin tel örgüleri gece geç saatlerde kimliği belirsiz kişi ya da kişilerce kesildi. Şantiye içerisinde park halindeki 10 kamyondan 9'unun mazot depolarından toplam 2 bin YTL'ye yakın mazot çalındı. Şantiye sorumlusu Burhan A.'nın ihbarı üzerinde yapılan incelemede kamyonların yakınında 157'şer metrelik 2 adet hortum bulundu. Olayla ilgili soruşturma başlatıldı.

4 metre yükseklikten iskeleye çakıldı

Bursa'da, inşaatta kalıp ustası olarak çalışan bir kişi, 4 metre yükseklikteki iskeleden düşerek ağır yaralandı. Edinilen bilgiye göre, merkez Nilüfer ilçesi İzmir yolu üzerinde bir inşaatta kalıp ustası olarak çalışan Fatih U.(27), 4 metre yükseklikte iskelede talıştığı sırada, iskelenin kayması sonucu dengesini kaybederek düştü. Ağır yaralı olarak 112 acil servis ekiplerince Devlet Hastanesi'ne kaldırılan Fatih U.'nun hayati tehlikesinin olduğu belirtildi. Kazayla ilgili soruşturma başlatıldı.

Tuğla yüklü kamyon evin duvarına çarparak durabildi

Yalova'da freni boşalan tuğla yüklü kamyon bir aracı parçalayıp bir evin duvarına çarparak durabildi. Kaza sonucu kamyon tekerleklerinin altına sıkışan 21 yaşındaki Şendoğan Kargal, 1 saat boyunca kurtarılmayı bekledi. Yalova'nın Elmalık Yolu Pars Sokak üzerinde, bir ev yapımında kullanılmak üzere Bursa'dan tuğla getiren C.M (36) yonetimindeki kamyon, tuğlaları indirdiği sırada freni boşalması ile hızla sokaktan aşağıya gitmeye başladı. Yolda park etmiş vaziyette 77GMD35 plakalı Uno marka araca çarptı. Aracı hurdaya çeviren kamyon, yolda her şeyden habersiz yürümekte olan Şendoğan Kargal isimli gence çarptı. Bir anda kamyonun altına sürüklenen genç in ayakları kamyonun tonlarca ağırlığındaki tekerlekleri altına sıkıştı. Kamyon, yolun yan tarafındaki evin duvarına çarpması ile güçlükle durdu. Olayın polis ve itfaiye ekiplerine bildirilmesi sonucu olay yerine gelen ekipler, 1 saat uğraş vererek sıkışan genci kamyonun altından kurtarmaya çalıştı. Acıdan sık sık çığlık atan genci arkadaşları ve mahalle sakinleri yatıştırmaya çalıştı. Kamyonun yukarıya kaydırılması ve aracın tekerleklerinin ardından çıkartılan Şendoğan Kargal, ambulansla Yalova Devlet Hastanesi'ne kaldırıldı.

BAY MUSTAFA ÖZALP EMLAK'TAN

Her Çeşit Emlak Alım, Satım ve Kiralama Hizmetleri

Daire, Zeytinlik, Villa, Dükkan, Arsa, Arazi

TAPU TAKİP İŞLERİ YAPILIR

ACİL SATILIK ve KİRALIKLARINIZ İÇİN BİZİ ARAYINIZ

Kayhan Mahallesi'nde denizi gören 3 oda 65 m² SATILIK DAİRE

3 Ayrı Daireli Müstakil Ev (Bahçe İçinde)Yeni Devlet Hastanesi Altı

Bodrum Tuzla'da Bahçeli, özel koyu plajı olan krediye uygun villa

Bodrum Yalıkavak'ta özel havuzlu, bahçeli, krediye ulgun villa

K.Kumla'da Ayazma Mevkii 6 Dönüm Zeytinlik

Gemlik Sanayi Sitesi A/Blok 180 m2

Cumhuriyet Mh. Cumhuriyet Okulu Y anı 3-4 katlar 155m2 daireler

K.Kumla Marsas Sitesi 2+1, 70 m2, masrafsız, denize sıfır.

KONUT KREDİLERİNE ARACILIK YAPILIR.

Trafik, Kasko Dask,
Her Türlü Sigorta İşlemleri, KONUT SİGORTALARI
Doğalgaz Poliçesi Yapılır.

ŞEKER SİGORTA

Macide ÖZALP

I : 513 24 74 Fax: 514 10 21

Yabancı uyruklu kişiler, 2 kişiyi dolandırdı

Bursa merkez ve İznik ilçelerinde yabancı uyruklu olduğunu söyleyen şahıslar, "Türk parasını tanımıyoruz" diyerek yaklaştıkları 2 kişiyi dolandırdı. Edinilen bilgiye göre, ilk olay merkez Osmangazi ilçesi Hüdavendigar Mahallesi mihraplı Camii karşısındaki otobüs durağında meydana geldi. Otobüs durağına doğru yürüyen 79 yaşındaki Ali K.'nin yanına lacivert renkli Hyundai marka bir otomobil yaklaştı. 30 yaşlarında siyah saçlı öğretmen olduğunu söyleyen Azeri şiveli otomobil sürücüsü, elindeki 20 YTL'yi yaşlı adama göstererek, en büyük Türk parasının bu olup olmadığını sordu. Bunun üzerine yaşlı adam, cebinden 4 adet 100 YTL'yi çıkartarak birini otomobil sürücüsüne bakması için verdi. Paraya bakan şahıs, tekrar geri verdikten sonra olay yerinden uzaklaştı. Bir süre sonra parasını kontrol eden yaşlı adam, 100 YTL'sinin çalınmış olduğunu fark etti. Benzer bir diğer olay da İznik'te Eşrefzade Mahallesi Mevlana Sokak üzerinde meydana geldi. Hüseyin Ö.(55) isimli şahıs, sokak üzerinde beklediği sırada, kendisini Suriyeli diye tanıtan 35 yaşlarında bir kişi otomobille yanına yaklaşarak müzenin yerini sordu. Hüseyin Ö., müzenin yerinin tarif ettikten sonra kendisinin yabancı olduğunu ve Türk parasını tanımadığını söyleyen zanlıya, cebinden çıkardığı 750 YTL'yi vererek paraları tanıttı. Paraları bir süre inceleyen otomobil sürücüsü, Hüseyin Ö.'ye geri verdikten sonra teşekkür ederek ayrıldı. Hüseyin Ö., şahıs gittikten sonra parasını kontrol ettiğinde 500 YTL'sinin çalınmış olduğunu fark etti. Güvenlik güçleri her 2 olayla ilgili soruşturma başlattı.

TEMA "SUYUNU BOŞA HARCAMA"

TEMA Vakfı tarafından başlatılan "Suyunu Boşa Harcama" kampanyasına su tüketiminin önlenmesi için siz de katılın

Memurun ek zammına bir zam daha

Hükümet "eşit işe, eşit ücret"in ardından memura bir müjde daha verdi. Başbakan Tayyip Erdoğan, Maliye Bakanlığı'na bir talimat verdi. Bakanlık da hemen harekete geçti. Kamu personeli arasındaki ücret dengesizliğini gide recek düzenleme de belirlenen rakamlar artacak. Takvim'in haberine göre, en düşük polis ek ödemesi 100 YTL'den az olmayacak. Öğretmenler 65, hemşire ler ise 60 YTL ek zam alacak.

EK ZAM ARTIYOR

Başbakan Erdo ğan'ın talimatıyla Maliye Bakanlığı yeni çalışma başlattı. Memurlara 'eşit işe eşit ücret' düzenlemesi çerçe vesinde verilecek ek zamların miktarları daha da artacak. Kamu personeli arasındaki ücret dengesizliğini giderecek 'eşit işe eşit ücret' düzenlemesinde belirlenen rakamlar artıyor. Devlet Bakanı Murat Başesgioğlu koordinatörlüğünde yürütülen çalışmalarda memurlar için belirlenen ek zamları az bulan Baş bakan Erdoğan artırılması talimatı verince, Maliye Bakanlığı yeni bir çalışma başlattı. Çalışmaların sonunda ek öde melerin artması gündeme gelecek. 15 Ağustos'tan geçerli olmak üzere ödenmeye başlanacak ek zamlarda düşük maaş alanlara daha fazla artış yapılırken, perso nel arasındaki haksızlıklar gide rilecek. Örneğin; Çalışma Bakan lığı'nda memur kadrosunda ek ödeme alan personel ile Bayındır Bakanlı ğı'nda ek ödeme almayan aynı statüdeki memur 3 yıl sonra eşit ücrete kavuşacak.

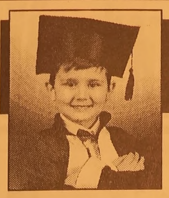

ÇİZİYORUM

Barış Güler'in kaleminden

9 YAŞ

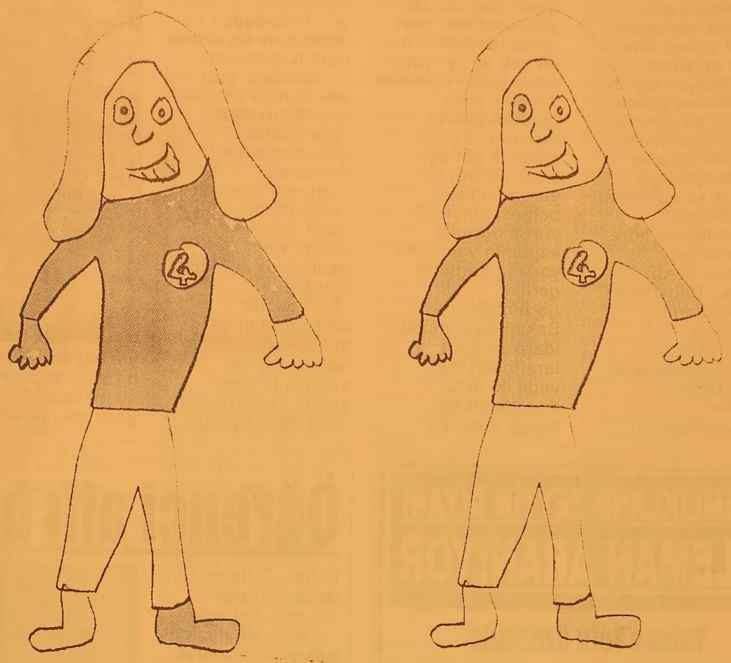

ELEMAN ARANIYOR

İmam Aslan Dinlenme Tesislerinde çalışmak üzere

* POMPACI
* MARKET ELEMANI
* KASİYER
* REYON ELEMANI
* GARSON **ARANIYOR**

Müracatların şahsen yapılması gerekmektedir.

Yalova Yolu - GEMLİK
İmam Aslan Dinlenme Tesisleri
Tel: 0.224 513 23 94

SATILIK DAİRE

Denize sıfır , 3 yatak odalı 135 m2 iki cepheli ve 2 balkonlu bahçeli otoparklı lüks yazlık daire SATILIK
Küçük Kumla Namtaş 2 Sitesi
Tel : 513 18 99 GSM : 0.533 356 44 39

ELEMAN ARANIYOR

Gemlik'te bulunan fabrikamızda çalıştırılmak üzere LİSE MEZUNU BİLGİSAYAR KULLANABİLEN ASKERLİKLE İLİŞKİSİ OLMAYAN ELEMAN ARANIYOR

VERONA MERMER SAN.
Tel : (0.224) 514 20 21

ELEMAN ARANIYOR

Madencilik sektöründe hizmet veren firmamıza Asil Çelik ve Empet Metalurji Gemlik sahalarında çalışmak üzere En az ilkokul mezunu Askerlik görevini yapmış VASIFSIZ BAY ELEMANLAR ALINACAKTIR

EMPET METALURJİ SAN. TİC. LTD. ŞTİ.
Eski Orhangazi Cad. Mezbaha Karşısı
No: 42 Gemlik / BURSA
TEL: 0224 514 82 56
Emek Tatlı GSM: 0.533 338 08 43
Faruk Bozkurt GSM: 0.532 778 33 61

GEMLİK SİNEMA GÜNLÜĞÜ (Rezervasyon Tel : 513 33 21)

VENÜS SİNEMASI

Filmin Adı	
HIZLI YARIŞÇI	14.00 - 16.15
TİMSAH	12.00 - 14.00 - 16.00

Çelik'ten "Öğrenci Yurtlarının Denetlenmesi" uyarısı

Milli Eğitim Bakanı Hüseyin Çelik, valiliklere gönderdiği genelgede, 2008 yılında ikinci defa denetimi yapılmayan öğrenci yurtlarının denetimlerinin yıl sonuna kadar bitirilmesi ve özel öğrenci yurtlarıyla ilgili tüm iş ve işlemlerin yönetmelik hükümlerine göre yürütülmesi talimatı verdi.

Çelik, "Denetimler ve Binaların Depreme Dayanıklılığı" konulu genelgede, Özel Öğrenci Yurtları Yonetmeliği'nin ilgili maddelerini anımsattı. Bakan Çelik, söz konusu yönetmelikte "yurt açma işlemlerinin en geç üç ay içinde eksik belge olmadan il milli eğitim müdürlüğünün raporunun esas alınarak sonuçlandırılacağı ve yurt açma izin belgesi almadan yurda öğrenci kaydının yapılama yacağı, yurtların gerekli görüldüğünde Bakanlıkça, mülki idare amirleri tarafından ise yılda iki defa denetleneceği, eksiği bulunan yurtların denetleme raporlarının Bakanlığa gönderileceği, denetleme raporuna göre tespit edilen eksikliklerin yurt yönetimine bildirilerek belirlenen süre içinde giderilmesinin isteneceği" yönünde hükümlerin yer aldığını ifade etti.

Bakan Çelik, genelgede şunları kaydetti:

"Bu nedenle ortaöğrenim ve yükseköğrenim öğrencilerine yatılılık hizmeti sunan yurtlarımızın 2008-2009 öğretim yılı başlamadan hazır hale getirilmesi, mevzuatına göre eski binalarda deprem güçlendirme belgesinin, yeni binalarda ise depreme dayanıklılık belgesinin bulundurulması gerekmektedir."

GEMLİKLAND ZEYTİN DİYARI
ELEMAN ARANIYOR

Yalova Yolu üzerinde Umurbey Zeytin Merkezi'ndeki perakende satış mağazamızda çalıştırılmak üzere BAYAN SATIŞ ELEMANI aranmaktadır.
İlgilenenlerin şahsen başvurmaları gerekmektedir.

Tel : 513 48 33

ELEMAN ARANIYOR

GEMLİK'TE İKAMET EDEN İNEGÖL'DE ÇALIŞAN B SINIFI EHLİYETE SAHİP YOL ARKADAŞI ARIYORUM

0 505 91 88 405

Öğrenci affı bekleyenlere müjde

Bakan Çelik on binlerce öğrencinin merakla beklediği öğrenci affıyla ilgili bakanlık bürokratlarına bir taslak hazırlamaları için emir verdiğini söyledi. Bakan, Yüksek Öğrenim Kurumun dan af bekleyen öğrencilerin sayısını öğrendiğini, bunların 600.000 civarında olduğunu, bunlardan 400.000 tanesinin açık öğretim öğrencisi iken çeşitli nedenlerle ilişkilerinin kesildiğini, 200.000 öğrenci nin örgün öğretim, master ve doktora öğrencisi olduklarını belirtti. Af bekleyenlerin iddia ettikleri gibi 800.000 kişi olmadığını sözlerine ekledi. Milli Eğitim Bakanlığının hazırladığı taslağın Başbakana arz edileceğini, Bakanlar Kurulunda kendisinin gerekçelerle birlikte bu affı izah edeceğini, Bakanlar Kurulun dan sonra da eğer Başbakan ve Bakan lar Kurulu kabul ederse affın söz konusu olacağını kendisinin pek af taraftarı olmadığını da vurgulayarak müjdeledi.

BAKAN ÇELİK: KONYA'DAKİ VAKA SORUŞTURMADA

Bakan Çelik kendisini Konya'daki olayla ilgili eleştirenlere sert çıktı. Herkesin yüreğini burkan bu müessif olayla ilgili olarak iki kişinin zaten cezaevinde olduğunu, kendisinin olay olduğu andan itibaren olayı bizzat takip ettiğini, iki müfettişin en ince ayrıntısına kadar inceleme ve soruşturma yapmak üzere bölgede olduğunu söyledi. Bakan Çelik"Ama bütün bunlarla yetinmeyenler ve ideolojik eleştiriler yöneltenler benim gidip Konya Şehir meydanında adam mı asmamı istiyorlar? Ben hukuk devletinin milli eğitim bakanıyım. Bu işle ilgili bütün hukuk mekanizması zaten işlemektedir." dedi.Mecliste kendisine verilen tarikat yurtlarıyla ilgili soru önergesine ise Bakan Çelik net cevap verdi. "Tarikat yurdu diye bir tanım yok. Devletin hukuk sisteminde iki çeşit yurt var. Bunlardan biri özel yurtlar, biri de devlete bağlı yurtlar. Bunların denetimini de milli eğitim bakanlığı kanunlara ve yönetmeliklere göre yapıyor. Türkiye'de isteyen her hayırsever, kişi, dernek, vakıf devletin kanun ve yönetmeliklerine göre öğrenci yurdu açar ve işletir. Biz bu yardım sever insanların dini inançlarına, yaşam biçimlerine, siyasi görüşlerine göre teftiş yapmayız. Biz bu öğrenci yurtlarını denetlerken kimseye sen şafi misin, Sünni misin, alevi misin, Kürt müsün, Türk müsün diye sormayız. Okul ve yurt yaptıran herkese sadece teşekkür ederiz ve onları kanunlara göre rutin olarak denetleriz. Bir şikayet olursa da gereğini yaparız" dedi.

MİLLİ EĞİTİMDE TARİH YAZDIK

Kendi bakanlığı dö neminde milli eğitim alanında Türkiye'de olağan üstü çalışmalar gerçekleş tirdiğini söyleyen bakan Çelik şu anda her dört derslikten birinin kendisinin döneminde yapıldığı nı, kırk yıllık eskimiş ve herkesin eleştir diği müfredatı baştan aşağı değiştirdik lerini, her okulun internet ve bilgisayarla donatıl dığını, Türkiye çapında 600.000 bilgisayar gönderildiğini, Tür kiye'nin her yerinde öğretmenlik yapan üç öğretmenden birinin kendilerinin zamanında tayin edildiğini, kırk biri devlet olmak üzere elli dört üniversitenin kendileri zamanında açıldığı nı, yüz bin öğrenci nin Türkiye'de ilk defa gönül köprüsü projesiyle doğudan batıya, batıdan doğuya yer değişti rerek gezdirildiğini, Haydi Kızlar Okula kampanyasıyla 315.000 öğrencinin okullaşmasının sağlandığını anlatan Çelik, "Bu tarih yazmak değil de nedir?" dedi.

Uzmanlardan yaz ishali uyarısı

Şanlıurfa'daki çocuk sağlığı ve hastalıkları uzmanları yaz ishalleri konusunda vatandaşları uyardı.
Yaz mevsiminde ebeveynleri korkutan problemlerden olan yaz ishalleri ile ilgili bilgi veren Şanlıurfa İhtisas Çocuk Sağlığı Merkezi Çocuk Sağlığı ve Hastalıkları Uzmanı İbrahim Halil Pakır, "Yaz ishalleri, her yaş grubunda olan insanlarda ortaya çıkmasına rağmen, ishaller özellikle çocuklar için risk oluşturuyor" dedi.
İshalin yaz aylarında görülme oranlarının artmasının iki ayrı sebebi bulunduğunu kaydeden Pakır, "Birinci neden havaların ısınması nedeniyle besinlerin daha kolay bozulması, ikincisi ise artan sıvı ihtiyacı nedeniyle her durumda sıvı alma isteğinin mikrop alma riskini artırması. İshallerin ortaya çıkmasındaki bir başka önemli etken ise hijyen kurallarına uyulmamasıdır. İshale yol açan etkenler arasında, virüsler, bakteriler ve parazitler başta geliyor. Etkene bağlı olarak da tedavi farklılaşıyor. Ancak yaygın olarak görülen ishal nedenleri arasında virüsler ön sırada geliyor. Bakteriler ise besin zehirlenmeleri ve buna bağlı ishallere neden oluyor. Çocuklarda yüzde 10 sıvı kaybı bile sıvı dengesini etkileyerek genel durumunun bozulmasına neden olabiliyor. O yüzden sıvı kaybı çocukları önce halsizleştiriyor, sonra hareketsizleştiriyor ve bilinç kaybına kadar gidebilen durumlar olabiliyor. Daha az yağlı yemekler tercih edilmelidir. Ailelerin dikkat etmesi gereken nokta çocuk halsizleşmeye başlamışsa ve ağızdan sıvı alımı sağlanamıyorsa mutlaka doktora başvurmalılar" uyarılarında bulundu

Yüzerken çocukları denizde yalnız bırakmayın

Çocukları denizde yüzerken yalnız başına bırakılmaması gerektiğini belirten Sualtı Samsun İl Temsilcisi Dr. Gürol Özoral, aileleri uyardı.
Son günlerde boğulma olaylarındaki artışa dikkat çeken Dr. Özoral, "Türkiye'de son on yılın istatistiklerine bakıldığında nere deyse her sene yaklaşık bin kişi boğulma neticesinde hayatını kaybediyor. Trafik kazalarından sonra en sık ölümlerin yaşandığı kazaları boğulmalar oluşturuyor. Son haftalarda tüm sahillerden onlarca boğulma vakaları bildiriliyor. Havuzlardan ve sahillerden birçok boğulma haberleri, yanlış atlamalara bağlı çakılmalar, boyun kırıkları, neticesinde ölümler ve sakatlıklar birçok aileyi mağdur bırakıyor. Boğulma olayları ile en çok çocukların karşı karşıya geliyor. Aileler denize ve havuza giren çocuklarının mutlaka yanında yüzmeli ve onlarla birlikte hareket edip onları göz teması ile takip etmelidir. Çocuklarınızı sahilde ve denizde yalnız bırakmayın. Bir anlık dalgınlık küçük çocukların hayatına mal olabilir. Su üstünde ya da su kenarında bulunan ve bulunması gereken herkesin yüzme, kurtarma, ilkyardım ve temel yaşam desteği bilgisinin olması gerekir" dedi.
Boğulma olayı yaşayanların büyük bir kısmının yüzme bilenlerden oluştuğunu ileri süren Dr. Gürol Özoral," Nerede olursa olsun, ne kadar sağlıklı olursanız olun ve ne kadar iyi yüzme bilirseniz bilin, yine de yalnız başınıza suya girmemeniz gerektiği kuralını aklınızda tutmalısınız. Alkol alımının ardından yüzme ya da gezi amaçlı tekne gezisi, suda boğulma olasılığını artırmaktadır. Plajlarda, havuzlarda ve teknelerde can simitlerinin bulunması ve bunların yeterli sayıda olması çok önemlidir. Plajlarda ve yüzme havuzlarında çalışan personelin can kurtarma ve temel yaşam desteği eğitimlerini almış olmaları gerekmektedir" diye konuştu.
Özellikle Karadeniz sahilleri açık deniz sahilleri olduğunu ve dalga yüksekliğinin insanı aldattığını belirten Dr. Özoral, "Dalga oluşurken, insanı deniz çekiyormuş gibi gelebilir. Samsun sahili kumluktur, kıyıya yakın dalyanlar oluşmuştur. Dalyanlar denizin içinde dalga tarafından oluşmuş kum tepeleridir. Dalgalı denizde dalganın etkisiyle birden denizin ayağınızın altından gittiğini sanırsınız bu tamamen dalganın sizi yükseltmesindendir. Suda ani panikleme insanın gereksiz efor sarf etmesi beraberinde tükenmeyi getirir ve istenmeyen sonuçlar doğabilir. Bu yüzden denize yalnız ve alkollü iken girmeyiniz. Dibini görmediğiniz suya atlamayınız. Çocukları sahilde ve denizde yalnız bırakmayınız" şeklinde konuştu.
Boğulma vakasıyla karşılaşıldığında mutlaka soğukkanlı olup öncelikle 112 Ambulans Servisi'ni arayarak olay yerine profesyonel yardım çağrılması gerektiğini kaydeden Dr. Gürol Özoral, sözlerini şöyle tamamladı: "Can kurtarma konusunda eğitimli değilseniz, boğulmakta olan bir insanı kurtarmak amacıyla suya girmeyin. Üzerinizdeki ceket, bir dal parçası, teknedeki can simidi, kürek, halat benzeri malzemeleri kullanarak, kişiyi sudan çıkarmaya çalışın. Boğulmakta olan kişi, can havliyle sizi de suyun dibine çekebilir. Olay yerine profesyonel yardım gelene kadar boğulmuş olan kişi, sırtüstü sert bir yere yatırılarak temel yaşam desteği uygulamalarına başlanır. Bunun için hava yolu açıklığı sağlanmalı ve gerektiğinde solunum desteklenmelidir. Gerektiğinde göğüs masajına başlanmalıdır. Bilgi ve doğru uygulama hayat kurtarır"

GEMLİK REHBERİ

GEREKLİ TELEFONLAR

İtfaiye	110
Polis İmdat	155
Jandarma İmdat	156
Jandarma K.	513 10 55
Polis Karakolu	513 18 79
Gar. Kom.	513 12 06

KAYMAKAMLIK

Kaymakamlık	513 10 51
C.Savcılığı	513 10 53
C.Savcı Yrd.	513 29 54
Emniyet Müd.	513 10 28

ULAŞIM

METRO	513 12 12
Aydın Turizm	513 20 77
Süzer Turizm	512 10 72
Kanberoğlu-Esadaş	514 45 49
Anıtur	514 47 71
Kamil Koç	513 35 71

HASTANELER

Devlet Hastanesi	517 34 00
Sahil Dev. Hast.	513 23 29
Mer.Sağ.Ocağı	513 10 68
Tomokay Tomografi	
Uzmanlar Tıp Mrk.	513 60 40

TAKSİLER

Körfez Taksi	513 18 21
Çınar Taksi	513 24 67
Güven Taksi	513 32 40
Gemlik Taksi	513 23 24
Manastır Taksi	517 33 94

RESMİ DAİRELER

TEK Arıza	513 20 66
TEK İşletme	513 45 03
Statyum	514 00 95
Orm.Söl.Şef.	513 12 86
Milli Eğt. Md.	513 11 74
Halk Kütüphane	513 13 53
Askerlik Şb.	513 10 57
Karayolları	513 13 08
Liman Baş.	513 11 33
Mal Müd.	513 10 95
Nüfus Md.	513 37 42
Özel İd. Md.	513 15 07
Tapu Sicl. Müd.	513 14 14
Müftülük	513 13 64
Gümrük Md.	524 85 86
Tekel Md.	513 10 42
Ver. Dairesi Md.	513 10 92
İlçe Tarım Müd.	513 10 45
İlçe Seç. Md.	513 77 77
Halk Eğitim Müd.	513 18 46

BELEDİYE

Santral	513 45 21 -23
Başkanlık	513 45 20
Zabıta	513 24 32
Otobüs İşlet.	513 45 21-122
BUSKİ	514 57 96
İtfaiye	513 23 25
Muhasebe Md.	513 45 21 -182
Yazı İşl. Md.	513 45 21 -111
Su Arıza	Yalnyz 185

DENİZ OTOBÜSÜ

Bursa	256 77 84
Mudanya	544 30 60
Yenikapı	(212) 516 12 12
Yalova	(226) 811 13 23
İDO İmam Aslan Dinlenme Tes.	513 23 94

VAPUR - FERİBOT

Yalova	(226) 814 10 20
Topçular	(226) 363 43 19
Eskihisar	(262) 655 60 31

OTOBÜS

Şehirlerarası	261 54 00
Otobüs Terminali	(18 Hat)

TÜP DAĞITICILARI

Aygaz	513 12 95
Habaş	513 16 37
Mogaz	513 75 58
Ergaz	513 88 43
İpragaz	513 22 59
Habaşgaz	513 45 46
Yeni Likitgaz	513 65 00
BP Gaz	514 59 81
Bütünler Likitgaz	513 80 00
Akçagaz	514 88 70
Totalgaz	514 17 00
AKCAN PETROL	513 10 79
MAR-PET	513 30 33
TUNCAY OTO GAZ	513 14 25

NÖBETÇİ ECZANE

7 Ağustos 2008 Perşembe
YEŞİM ECZANESİ
İstiklal Cad. No: 83
Tel : 512 11 45 GEMLİK

Gemlik Körfez
GEMLİK'İN İLK GÜNLÜK SİYASİ GAZETESİ
YEREL SÜRELİ YAYIN
YIL : 36 SAYI : 3129
FİYATI : 25 Ykr. (KDV Dahil)
Sahibi : Kadri GÜLER
Sorumlu Yazı İşleri Müdürü : Serap GÜLER
Haber Müdürü : Seyfettin ŞEKERSÖZ
İstiklal Cad. Bora Sok. No:3/B
Tel : 513 96 83 Fax : 513 35 95 GEMLİK
Yönetim ve Basım Yeri : KÖRFEZ OFSET
Matbaacılık-Yayıncılık-Reklamcılık Tesisi
İstiklal Cad. Bora Sok. No:3/B GEMLİK
(Dini bayram Günleri ve Pazar günleri yayınlanmaz)

TEŞEKKÜR

Oğullarımız Barış ve Özgür'ün
sünnet düğününe katılarak bizleri onurlandıran
İlçe Kaymakamımız Sayın Mehmet BAYGÜL'e,
Belediye Başkanımız Sayın Mehmet TURGUT ve eşine,
Umurbey Belediye Başkanı Fatih Mehmet GÜLER ve eşine,
siyasi parti temsilcilerine, kurum ve kuruluş yetkililerine,
hizmetleri ile bizleri mutlu kılan
Atamer Turistik Tesisleri yetkililerine,
Umurbey Belediye Düğün Salonu yetkililerine,
Alp Davet Organizasyon'a,
mutluluğumuzu bizlerin yanında olarak paylaşan tüm dostlarımıza,
telefon ve internet yoluyla bizlere ulaşanlara,
çelenk ve çiçek gönderenlere teşekkür ederiz.

Serap & Kadri GÜLER

Tarihi eserlerin onarımı için yeni bir kaynak hayata geçiyor

Tarihi ve kültürel varlıkların korunması ve bakımı için yeni bir kaynak hayata geçiyor. Emlak vergilerinden oluşacak kaynağın bir bölümünün doğrudan valilerin kullanımına verilmesi hedefleniyor.
Kültür ve Turizm Bakanı Ertuğrul Günay, konuyla ilgili yasa çalışmalarına hız verdiklerini söyledi.
Tarihi Kentler Birliği'nin 2007 yılı ...ma ödülleri ...il'da ...erini buldu. kent dokularını ve kültürel mirası koruma ve yaşatma alanında projeler ve uygulamalar yapan 9 belediyeye ödülleri verildi.
Kültür ve Turizm Bakanı Ertuğrul Günay, tarihi eserlerin onarımı için emlak vergilerinden ayrılan yüzde 10'luk payın daha verimli kullanılmasına yönelik çalışmalar yaptıklarını söyledi.

Bilim Merkezi için 6 il kıyasıya yarışıyor

TÜBİTAK tarafından Türkiye'de ilk kez kurulacak Bilim Merkezi için Konya seferber oldu.
TÜBİTAK tarafından kurulacak ve 6 ilin talip olduğu Bilim Merkezi için Konya Büyükşehir Belediyesi, İl Özel İdaresi, İl Kültür ve Turizm Müdürlüğü ile Sanayi Odası yetkilileri bir araya geldi.
İl Özel İdaresinde yapılan toplantıda Konya Organize Sanayi Bölgesi tarafında Bilim Merkezine 99 bin 386 metre kare yüzölçüme sahip bir arsanın tahsis edileceği kaydedildi.
Bilim Merkezi kurulması ve gerekli desteğin sağlanması için Konya İl Genel Meclisinde oybirliği ile karar alındı.
Konya'nın her geçen gün sanayi, ticaret, tarım ve turizmde önemli mesafeler aldığını ifade eden İl Genel Meclisi Başkanı Mustafa Sabri Ak, "Bilim Merkezinin ilimize kurulması için gereken her türlü çalışmayı ve kolaylığı Konyalı bürokrat ve yöneticiler olarak yerine getireceğiz. Amacımız gelişen teknolojiye paralel olarak gelişmişlik seviyesine bir adım daha atmaktır" dedi.
Kurulacak üniversitenin Avrupa ülkelerinde mevcut olduğunu belirten Ak, "her yaştan farklı birikime sahip insanları bilimle buluşturmak, bilim ve teknolojiyi toplum için anlaşılır hale getiren etkileşimli öğretim yapmayı amaçlayan bir eğitim verilecek. Konya olarak bu merkezi önemsiyoruz ve ilimize yapılması için gereken birlik ve beraberliği göstereceğimizden hiç kimsenin kuşkusu olmasın" diye konuştu.
Başkan Ak, Bilim Merkezi için TÜBİTAK'ın 12 milyon YTL destek sağlayacağını dile getirerek, "Özel İdare ve diğer birimler, üzerine düşen görev ne ise onu yerine getirecek.

ÖZEL AYKENT İLKÖĞRETİM OKULU

Deneyimli kadromuz ve çağdaş eğitim anlayışıyla sizlere en yakın özel okuluz.
Özel Aykent İlköğretim Okulu ve Anasınıfı 2008-2009 dönemi kayıtları başladı

2008-2009 EĞİTİM VE ÖĞRETİM YILI ÜCRETLERİMİZ

4-5 YAŞ	3.900 YTL
ANA SINIFI	4.150 YTL
1. SINIF	5.000 YTL
2-3-4-5-6-7-8	6.000 YTL

Ücretlerimize, eğitim-öğretim yemek, servis ve KDV dahildir

ANASINIFI, 1, 2, 3. SINIFLARA HAFTADA 6 SAAT
4-5-6-7-8 SINIFLARA HAFTADA 8 SAAT İNGİLİZCE

Gemlik-Orhangazi yolu 2.Km.
Umurbey Paşabahçeler Mevkii
Tel : 513 50 84 GEMLİK
www.aykentilkogretim.k12.tr

Kuruluş:1973

GemlikKörfez

GEMLİK'İN İLK GÜNLÜK SİYASİ GAZETESİ

8 Ağustos 2008 Cuma | www.gemlikkorfezgazetesi.com | 25 Ykr.

Okutmak için verdiği altınları çalındı

Bursa'da, alışveriş yapan bir çiftin, hayır yapmak amacıyla 'Okutmak' için altınlarını alan iki kişi kayıplara karıştı. Sayfa 8'de

Gemlik Otobüs Terminali'nde çalışmalar bütün hızıyla sürüyor

Terminal, bayram öncesine hazırlanıyor

Gemlik Otobüs Terminali, Eylül ayının sonunda ilçe halkının hizmetine girecek. Terminalin kapalı alanları tamamlanırken, yolcu bekleme yerleri ile otobüs peronları binalarının monte edildiği çevre düzenleme çalışmalarının da başladığı öğrenildi. Haberi sayfa 3'de

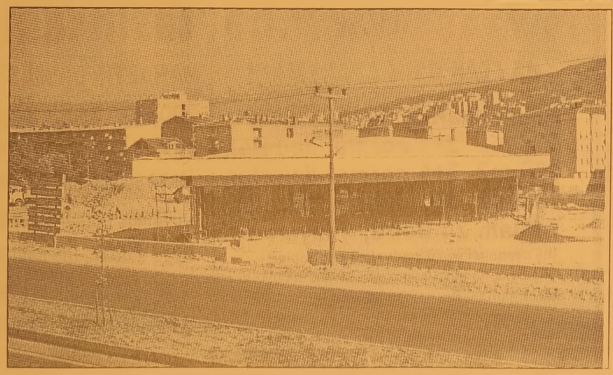

Gemlik Yarı Açık Cezaevi'nden kaçan firari Bursa'da yakalandı

3 Nisan günü Gemlik Yarı Açık Ceza evi'n den firar ettiği ve 69 suç kaydının bulunduğu öğrenilen Şaban Gümüş, Bursa'da yakalandı. Haberi syf 4'de

Güne Bakış

Kadri GÜLER
kadri guler@hotmail.com

Hiroşima

Hiroşima adı küçüklüğümde beynime kazınmış. Hiroşima eşittir, atom bombası...

İkinci Dünya Savaşı devam ederken, Amerika Birleşik Devletleri, donanmasına intihar saldırısı yapan Japonların Hiroşima kentine, 6 Ağustos 1945 günü Atom bombası yağdırdı.

Atom bombasının çıkardığı nükleer enerji ile ilk anda 70 bin insan buharlaştı. Dev. sayfa 5'de

Almanyalı Tuğba, Kumla'nın en güzeli seçildi

Küçük Kumla'da her yıl geleneksel olarak düzenlenen yaz şenlikleri başladı. güzellik yarışması birincisi Almanya'da yaşayan 18 yaşındaki Tuğba Yüksel olurken, Küçük Kumla Bele diye Başkanı Eşref Güre yarışmada birinci Tuba Yüksel'in hem tacını taktı hem de bir altın bilezik hediye etti. Haberi sayfa 12'de

Buluşma

Gürhan ÇETİNKAYA

Çorum - Gemlik

Çorumda doğdu..
Gemlik'te serpildi..
Şimdi dünya markası..
Türkiye'den Avrupa'ya oradan da ABD'ye uzanan bir yelpazede ürünleriyle boy gösteriyor.
BAKTAT'dan söz ediyorum.
10 yılı aşkın bir süredir Gemlik'te de faaliyet gösteriyor..
Doğal olarak Gemlik; BAKTAT'ın dünyaya açılan penceresi olmuş..
Ve dönem içinde şirket merkezi de Gemlik'e taşınmış..
Şimdi hem ilçede istihdama katkı sağlıyor..
Hem de verdiği vergi ve yarattığı katma değerle ilçemizin devletten daha çok pay almasına neden oluyor.
Bir de tanıtımsal katkısı var...
Gemlik...
Dünyaca tanınan bir ilçe ...
Özellikle zeytin, gıda ve gıda sanayicili ğinde oldukça özgün bir konuma sahip ..
BAKTAT da bu tanıtıma önemli bir tuğla koyuyor..
Tıpkı gıda kulvarında koşan partnerleri S-Olive, Durmaz, Rıfat Minare, Girgin gibi..
Türkiye..
Üretmek zorunda..
Tarım aslında ülkemizde önemli bir potansiyele sahip.
Öteden beri uygulanan yanlış ve çarpık politikalar yerine doğru ve bilinçli yöntemler hem çiftçiyi teşvik eder hem de daha çok ve kaliteli üretim yapılarak yüksek oranlarda ihracat gerçekleşebilir.
Yer altı ve yer üstündeki zenginlikleri işleyerek pazarlamak ve ülkeye kaynak sağlamak, dolayısıyla artan nüfusu işgücüne dönüştürmek gerek..
Gemlik'te ve Türkiye'de tarımsal ürünleri değerlendiren fabrikaların sayısının artması ulusal kalkınmanın ana unsurlarından..
O zaman
Kaliteli üretim yapılıyor..
İhracata yöneliniyor..
Yatırım yapılarak kapasite geliştiriliyor.
Daha çok insan çalıştırılarak "aile ekonomilerinin" de güçlenmesine önayak olunuyor..
Doğal olarak;
Büyük işletmelere düşen ekonomik işlevlerinin yanı sıra sosyal sorumluluk projelerine de katkıda bulunmak..
Çünkü..
Devlet gücünü rasyonel kullanamadığı için özellikle eğitimde,sağlıkta "yardımse ver" yurttaşların desteğine gereksinim duyuyor..
BAKTAT'da olanakları ölçüsünde ulusa desteğini esirgemiyor..
Genel Müdür Ali Baklan'ın odası bu anlamda yapılan katkıların "kanıt"larıyla dolu..
Şilt, plaket ve beraatlar devletin bir teşekkürü olarak duvarlarda ve sergi alanlarında yer alıyor..
Baklan ailesi;
Eğitime destek veriyor..
Sağlık sektörüne katkılarda bulunuyor.
İşin özü kazanıyorlar ama yatlarda katlarda uçaklarda yemiyorlar..
Verdikleri vergini yanı sıra ;
Okul ..
Hastane gibi insanla doğrudan ilgili kurum ve kuruluşlara hem gıda hem de ayni yardımlar yapıyorlar..
Ali Baklan'a soruyorum; Politika falan...
Hiç oralı bile olmadan "biz işimize bakı uz" diyor ve ekliyor;
ülkenin politikacıya da ihtiyacı var ak ama..
lar iş istiyor..İnsanlar aş istiyor..
'iş" ve "aş" yaratıyoruz..

Sibel Can ve Gökhan Özen coşturacak

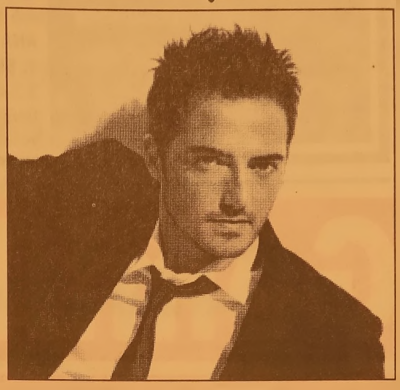

Seyfettin ŞEKERSÖZ

23-24-25 Ağustos 2008 tarihlerinde yapılacak Gemlik Siyah Altın Zeytin Festivali etkinliklerinde düzenlenecek olan konserlerde İskele Meydanı'nda Gemlikliler coşacak.

Belediye Başkanı Mehmet Turgut, geleneksel hale getirdikleri festival etkinliklerinde bu yıl iki gün arka arkaya güçlü isimlerin katılacakları konserlerin düzenlendiğini müjdeledi.
23 Ağustos 2008 akşamı İskele Meydanı gençlerin gözde ismi Gökhan Özen'le birlikte olacak ve onun şarkılarıyla coşacaklar.
24 Ağustos 2008 akşamı ise Türk Sanat Müziği sanatçısı Sibel Can Gemliklilerle buluşacak.
Bu yılki festivalin çok eğlenceli ve renkli geçeceğini söyleyen Başkan Turgut, festivalin son akşamında ise festivale avdetli konuk folklor ekiplerinin gösteri yapacağını söyledi.

BAYTAŞ

SATILIK - KİRALIK LÜX DAİRELER ve İŞYERLERİ

www.baytasinsaat.com.tr

BAYTAŞ ESİN APARTMANI	MANASTIR'DA MÜSTAKİL VİLLALAR
Balıkpazarı Mahallesi 102 m2 2+1 normal daireler, 120 m2 3+1 normal daireler, 180 m2 4+1 dublex daireler, Toplam 24 Daire, 4 İşyeri Dış cephe ısı ve su yalıtımlı siding kaplama, Doğalgaz Kombi Sistemi, Otoparklı, Asansörlü, Hazır Mutfak, Dış kapı çelik kapı, İç kapılar amerikan kapı, Salon ve odalar laminant parke, Islak zeminler seramik	200 m2 4+1 3 adet bahçe dublex 180 m2 3+1 3 adet çatı dublex Isı ve su yalıtımlı dış cephe kaplaması, Doğalgaz Kombi Sistemi, Otoparklı Hazır Mutfak, Dış kapı çelik kapı, İç kapılar amerikan kapı, Salon ve odalar laminant parke, Islak zeminler seramik

SATILIK DAİRELER

BAYTAŞ ZÜMRÜT SİTESİ, Manastır 2. Durak'ta, Muhteşem deniz manzaralı, 3+1 ve 4+1 normal daireler.

BAYTAŞ GÜMÜŞ SİTESİ, Manastır'da, Okula yakın, Muhteşem deniz manzaralı, Otoparklı, 2+1 ve 3+1 normal daireler.

BAYTAŞ İŞ MERKEZİ, Bursa Carrefour karşısında, Final Dershanesi'ne yakın, Ofis ve Mağazalar.

Gemlik Kafoğlu Apartmanı'nda, muhteşem deniz manzaralı , asansörlü, kaloriferli 3+1 150m2 normal daire

KİRALIK DAİRELER ve İŞ YERLERİ

BAYTAŞ KÖRFEZ SİTESİ, Gemlik girişi muhteşem deniz manzaralı 150 m2 3+1 normal daire

BAYTAŞ KÖRFEZ SİTESİ, Gemlik girişi 110 m2, asma katlı işyeri

www.baytasinsaat.com.tr Tel: 513 42 21 Fax: 513 17 94

Gemlik Otobüs Terminali'nde çalışmalar bütün hızıyla sürüyor

Terminal, bayram öncesine hazırlanıyor

Gemlik Otobüs Terminali, Eylül ayının sonunda ilçe halkının hizmetine girecek. Terminalin kapalı alanları tamamlanırken, çevre düzenleme çalışmalarına da başlandı.

Seyfettin ŞEKERSÖZ

Bursa Büyükşehir Belediyesi tarafından yaptırılmakta olan Gemlik Otobüs Terminali'nde çalışmalar son hızıyla sürüyor.

Bir süre önce Terminal alanını gezerek bilgi alan Bursa Büyükşehir Belediye Başkanı Hikmet Şahin, yaptığı açıklamada Gemlik Otobüs Terminali'ni Ramazan Bayramı öncesinde hizmete açacaklarını bildirmişti.

Umurbey yolundan inerek Terminal alanının içinden ilçe merkezine bağlanan köprünün yapılmasından sonra dere boyuna inen bağlantılarının da düzenleme çalışmaları başlatıldı.

Yolcu bekleme yerleri ile otobüs peronları binalarının monte edilmesiyle son şeklini almaya başlayan otobüs terminalinde çevre düzenlemesi başlatıldı.

Eylül ayının son haftasında yani Ramazan Bayramı öncesinde düzenlenecek törenle hizmete açılacak olan Gemlik Otobüs Terminali'nin dere boyu ile otobüslerin bekleyeceği alanlarda çevre düzenlemesi yapılıyor.

Otobüs firmalarına kiralanacak bilet gişelerinin yer alacağı Terminal binasının hizmete açılmasıyla birlikte yurdun çeşitli illeri ne sefer yapan otobüsler ile Gemlik Bursa arasında yolcu taşıyan otobüsler de Terminal'den hareket edecekler. Ayrıca, beldelere çalışan yolcu otobüslerinin de terminalden hareket edeceği, şehir içi otobüslerin terminal binasından ilçe merkezine ring seferler yapacağı öğrenildi.

Yazı YORUM

Diş Hekimi
Özcan VURAL
ozcanvural1933@hotmail.com
www.milliyet/blog/özcan vural

İşin doğrusu bu....

Güngören'de alçakça, sadistçe bir katliam yaşandı..

Böyle bir felaketi yaşamış bir toplumun Başbakanı

Tayyip Erdoğan, masum insanların vahşice öldürüldüğü böyle bir günde böy le laf salatasıyla dolu, sıradan bir konuşma yapmamalıydı.

Türk insanı büyük acı ile derin bir ruh çöküntüsüne sürüklenmiş ve hepsi bu duruma isyan eder halde idi.

Bence Başbakan Tayyip Erdoğan;

Acı ve hınç içinde ki halkına seslenirken, Güvenlik güçlerinin böyle büyük bir eylemle ilgili istihbarat alamamasının hesabını soracağını, bunun sorumluları hakkında gereken işlemleri yaptıracağını, Önlemler alacağını söylemeliydi..

Bundan sonra böyle büyük eylemler daha sahneye konmadan, istihbaratının yapılarak önlem alınacağı konusunda vatandaşlara güvence vermeliydi.

Sayın okurlar şunu iyi bilin ki;

Terörist veya teröristler kim bilir nere lerden, belki de yurtdışından gelip ellerini kollarını sallayarak bombayı Güngören'in işlek yerine yerleştirdiler. İstanbul polisi bundan öncekilerde olduğu gibi bu eylemde de seyirci kaldı, sınıfta kaldı..

Başbakan bunu düşünerek konuşsa daha iyi olurdu..

Sayın okurlarım ne kadar acı ki

Polis, terör örgütlerinin nefes alışlarını izleyeceğine, Ergenekon denen saçmalı gın peşine düşmüştü.

Teröristler yerine hükümete muhalefet yapanların nefes alışverişlerini dinlemeye vermişti kendini.

Sonuç, alçaklar insanlarımızı havaya uçurup çoluk çocuk demeden onları paramparça ettiler.

Hükümet yalakası olmayan köşe yazarlarının tümü bendeniz de binlerce kez uyardı iktidarı.

"Yapmayın etmeyin, tarikatların devletin içine, polisin içine çöreklenmesine izin verme yin.

Özellikle bunların poliste egemen olmasını önleyin.

Sonra bunun faturası ağır öderiz" dedik..

Ama iktidar bu uyarıları sürekli kulak arkası etti.

Başbakan ve AKP'li aklıevveller;

"Bana karşı olan kurum ve kişileri nasıl çö kertirim, onların başına nasıl çorap örerim"in derdine düştü.

Gözü başka bir şey görmez oldu.

İşte işin doğrusu bu...

PKK'nın bu eylemi inkar etmesi inandırıcı değil.

Böyle insanlık dışı eylemi içerden ve dışardan gelen sert tepkilere, suçsuz, çocukların ölümü karşısında bunları üstlenmek hiçbir terör örgütünün işine gelmez.

Herkes biliyor ki, masum insanların öldürülmesini Türkiye'ye yönelik böyle büyük ve vahşi bir eylemi .

iki örgütün dışında hiçbir terör grubu gerçekleştirmez.

El Kaide ve PKK. Uzmanlara göre bu eylem çok büyük olasılıkla PKK'nın işi.

Batılı ülkelerin gösterdikleri tepkilere gelince...

Hepsi sahte... hepsi yalan.

Batılılar hiçbir zaman teröre karşı Türkiye'nin yanında olmadılar.

Yıllar yılı PKK'ya her türlü desteği verdiler.

Onları korudular, sakladılar, yardım ettiler. Şimdide ediyorlar.

Şimdi boşuna timsah gözyaşlarını dökmesinler....

Gemlik Yarı Açık Cezaevi'nden kaçan firari Bursa'da yakalandı

Bursa'da, arkadaşıyla beraber polisten kaçarken otomobiliyle kaza yapan cezaevi firarisi, elinde silahla bacasından girdiği bir daire evsahibi tarafından yakalandı.

Edinilen bilgiye göre, 07 ZJ 161 plakalı beyaz renkli Hyundai Accent marka otomobil içinde Gemlik Açık Cezaevi'nden firari Şaban Gumuş (25) ile kayınbiraderi Cemalettin Y'nin bulunduğu ihbarını alan güvenlik güçleri, harekete geçti. Otomobili Esentepe kavşağında fark eden ekipler, dur ihtarında bulundu. Dur ihtarına uymayan iki kişi, Sönmez Filament Köprülü Kavşağı'nda kaza yaparak durdu. Bundan sonra yaya olarak kaçmaya çalışan iki kişiden Cemalettin Y, kısa sürede polis tarafından yakalandı.

Elinde tabanca ile kaçan firari Şaban Gümüş ise, Akpınar Mahallesi'nde kapısı açık olan bir apartmana girdi. 3. kata kadar koşan Gümüş, silahını göstererek girdiği dairenin banyosundan havalandırma boşluğuna çıkarak, buradaki plastik boruyu kullanıp aşağı inmeye başladı. Bu sırada tabancasını düşüren firari Gümüş, apartmanın birinci katının banyosuna girmeye çalıştığı sırada, bir fabrikada gece vardiyasında çalıştığı için gündüz uyuyan Erdem Bulutçu tarafından yakalandı.

Firariyi polise teslim eden Bulutçu, gürültü üzerine uyandığını, dış kapıyı açtığında gürültünün banyodan geldiğin fark ettiğini belirterek, olayı şöyle anlattı:

"Evde uyuduğum sırada gürültüye uyandım. Dış kapıyı açıp dışarı baktım ama gürültünün banyodan geldiğini fark ettim. İçeri girdiğimde havalandırma boşluğundan inmeye çalışıyordu. İnmesine yardım ettim ve hemen boğazına yapıştım. 'ne oluyor' dediğimde, 'ne olur beni sakla, ben hırsız değilim, çocuğum var, borçlarım var' dedi. Ben de, 'yukardakilerin de borcu var' dedim. Telefonumu alarak polisi aramak istedim. Beni durdurmaya çalıştı. Bunun üzerine kapıya kadar sürükledim ve polis çağırmak için dış kapıyı açtım. Polis zaten apartmandaymış, geldiler ve aldılar."

3 Nisanda Gemlik Yarı Açık Cezaevi'nden firar ettiği ve 69 suç kaydının bulunduğu öğrenilen Şaban Gümüş, yeniden cezaevine gönderilirken, ifadesi alınan kayınbiraderi serbest bırakıldı.

Bursa'nın en büyük firmaları açıklandı

Bursa Ticaret ve Sanayi Odası'nın (BTSO) 11 yıldır gerçekleştirdiği 'Bursa'nın 250 Büyük Firması Araştırması'nın 2007 yılı sonuçlarında ilk sırayı 4,3 milyar YTL'lik ciro ile geçen ve önceki yılın şampiyonu OYAK-Renault aldı. İkinci sırayı Tofaş A.Ş, üçüncü sırayı Bosch A.Ş'nin aldığı çalışmada, 250 büyük firmanın 2007 yılı toplam satışları 30 milyar YTL'yi buluyor.

Bursa Ticaret ve Sanayi Odası (BTSO) tarafından bu yıl onbirincisi yapılan 'Bursa'nın 250 Büyük Firma Araştırması' sonuçları, BTSO Yönetim Kurulu Başkanı Celal Sönmez tarafından düzenlenen bir basın toplantısıyla açıklandı. Şirketlerin 2007 yılı içinde yaptıkları net iç ve dış satış (ciro) tutarları esas alınarak oluşturulan araştırmada, OYAK Renault, 4,3 milyar YTL ile Bursa'nın en büyük firması oldu. İkinci sırayı 3.6 milyar YTL'lik toplam satışla Tofaş Türk Otomobil Fabrikaları alırken, Bosch Sanayi ve Ticaret AŞ ise 1.4 milyar YTL'lik ciro ile üçüncü sırada yer aldı. 2007 yılında 250 firmanın toplam cirosu 30 milyar YTL olarak açıklandı. 250 firmanın toplam cirosunda bir önceki yıla oranla yüzde 10.2 oranında artış meydana geldi. Toplam cironun yüzde 45'ini 250 firma içerisinde yer alan ilk 10 firma gerçekleştirdi.

Bursa'nın 250 büyük firması arasına giren şirketlerin sektörel dağılımı incelendiğinde yüzde 24,4'lük payla otomotiv ana ve yan sanayi ilk sırada yer alırken, cirolar toplamında da yüzde 44.5 ile yine otomotiv ana ve yan sanayi birinci oldu.

Sıralamada yer alan şirketlerin 61'i otomotiv ana ve yan sanayii, 60'ı tekstil ve konfeksiyon, 38'i gıda tarım ve hayvancılık, 29'u makine ve metal, 14'ü inşaat, 5'i ağaç-orman ürünleri ve mobilya, 5'i enerji elektrik ve elektronik, 5'i kimya, 5'i plastik kauçuk ve sünger, 4'ü çimento-toprak ve madencilik ürünleri, 4'ü nakli ye ulaştırma, 2'si turizm, 1 basın yayın matbaacılık ve ambalaj, 1'i de deri kürk ve ayakkabı alanında faaliyet gösterdiği belirlendi. 16 firma ise muhtelif iş kollarında çalışmalarını yürütüyor. 250 firmanın 2007 yılı sonu itibariyle iş imkanı sağladığı kişi sayısı 105 bin 763 kişiyi buldu. 225 firma 2007'yi karla kapattı.

KAŞEDE BEKLEMEK YOK
KALİTELİ KAŞELER UYGUN FİYATLARLA
1 SAATTE TESLİM EDİLİR
Körfez Ofset
MATBAACILIK - YAYINCILIK - REKLAMCILIK
İstiklal Caddesi Bora Sokak No : 3/B GEMLİK
Tel : (0.224) 513 96 83 Fax : (0.224) 513 35 95

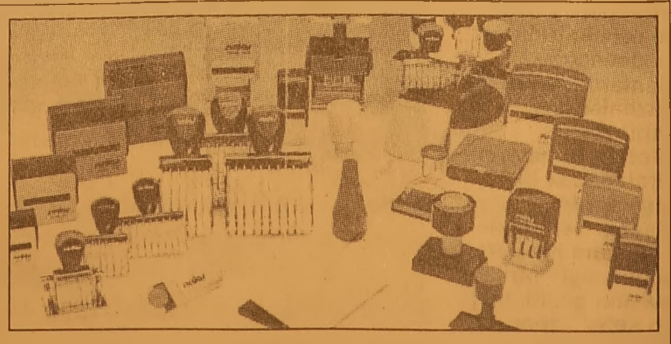

Hiroşima...

Güne Bakış

Kadri GÜLER
kadri_guler@hotmail.com

O günlerde birkaç ülkenin elinde bulunan Atom Bomba sını kimse kullanmaya cesaret edemiyordu.

Hiroşime'ya atılan atom bombasının ilk andaki korkunç etkisini, bu kez bombanın çıkardığı radyasyon ikiye katladı.

140 bin ölü daha..

Hiroşima yok oldu.

Kilometrelerce uzaklara yayılan radyas yonun etkisinden insanlar ölmekle kalmadı, birçoğu da sakat kaldı.

Binlerce insan kayboldu.

Her yıl 6 Ağustos günü Japonya da ulusal yas vardır.

Bu yıl Hiroşima'daki ölenler için düzenlenen törenlere 45 bin japon katılmış.

Kaybolanları arayanlar mum yakarak dualar etmişler ve "Nükleer silahlara Hayır" demişler.

Dünyanın en gelişmiş ve en güçlü ülkesi ABD'nin vahşi yüzünü İkinci Dünya Savaşı'nda Japonya'da gördük.

Amerikalılar, Hiroşima'ya atom bombası attıkları için insanlık suçu işlediler.

Ama, yargılanmadılar.

Savaş suçlusu sayılmadılar.

Uzak doğudaki Amerikan çıkarları, batı nın çıkarlarıyla örtüşünce, bombadan sonra silahlarını bırakıp teslim olan Japonlar karşısında muzaffer sayıldılar.

Bugün dünyanın dört bir köşesinde "Nükleer silahlara ve nükleer enerjiye karşı insanlar mücadele ediyor.

Bu enerjinin insanlık için felakete neden olduğunu söylüyorlar.

Nükleer ererjinin bu denli korkutucu olması ister istemez uluslar camiasını harekete geçirdi ve nükleer enerjiyi sınırlama kararları alındı.

Bugün birçok ülkenin elinde bir nükleer silah olan Atom Bombası var.

İran'ın nükleer santrallar kurduğunu son yıllarda duyuyoruz.

ABD İran'a da saldırmak için sürekli bu konuyu işleyerek İran'ı tehdit ediyor.

Dünkü yazımda Türkiye ziyaretinde Anıt Kabir'i ziyaret etmeyeceğini bildiren şu İran Cumhurbaşkanı Ahmedinejad var ya.

Bush'un tehditlerini dikkate almıyor.

O da nükleer güce sahip olmak istiyor.

Bu da Türkiye için aynı bir tehlike..

Dünya insanlık tarihi insanlık ayıpları ve suçlarıyla dolu.

Bu tarih hep kanla yazılmış.

İnsanlar var oldukça birbirlerini boğaz lamışlar.

Hala da boğazlamaya devam ediyorlar.

Yanıbaşımızdaki Irak'a bir bakın.

Aynı ABD, bir zamanlar Irak'ta kimya sal silah üretiliyor gerekçesiyle bu ülkeyi kana boğdu.

Biz de onlara destek verdik.

Vermeye devam ediyoruz.

Yani insanlık suçuna iştirak ediyoruz.

Hırıstiyan dünyası eliyle müslümanların boğazlanmasına seyirci kalmıyor, yardımcı oluyoruz.

Gaddar ve vicdansız bir dünyada yaşıyoruz.

İnsanlık ayıplarıyla dolu bir dünyada.

Halkbank Müdürü görevine başladı

Seyfettin ŞEKERSÖZ

Abdullah Kaya'nın Genel Müdürlük bünyesine tayinin ardından Halkbank Gemlik Şubesi Müdürlüğü'ne atanan Seydi Gazi İbili görevine başladı.
15 yıl süreyle Bursa Merkez'de görev yapan İbili, Kırşehir'deki görevinden Gemlik Şubesi Müdürlüğüne atandı.
İbili'nin göreve başlaması nedeniyle kendisini ziyaret eden İşçi Emeklileri Derneği Başkanı Hüseyin Yener ile yönetim kurulu üyeleri hoş geldiniz diyerek başarı dileklerinde bulundular.

Seydi Gazi İbili

20 yıldan bu yana bankacılık görevinde hizmet veren 2 çocuk babası Seydi Gazi İbili, Gemlik'e taşındı.

KAYIP İmam Hatip Lisesinden aldığım tastiknamemi kaybettim. Hükümsüzdür. GAMZE GÜRBÜZ

Özdilek®
Özdilek Müşteri Hizmetleri
0 224 513 68 00
ÖZEL GÜNLERİNİZE SERVİS TEMİN EDİLİR

ÜCRETSİZ MÜŞTERİ SERVİSİ

ÖZDİLEK - B.KUMLA

ÖZDİLEK KALKIŞ	11:00	14:00	17:00	19:30	22:30		
ÖZDİLEK'e DÖNÜŞ DURAK VE SAATLERİ							
12.Durak: B.Kumla	12:00	15:00	18:00	20:30			–
11.Durak: Ekşioğlu	12:02	15:02	18:02	20:32			–
10.Durak: Altay Sitesi	12:04	15:04	18:04	20:34			–
9.Durak: Yeni Seçkin Sit.	12:06	15:06	18:06	20:36			–
8.Durak: Kumtur	12:08	15:08	18:08	20:38			–
7.Durak: Ersoykent Sitesi	12:10	15:10	18:10	20:40			–
6.Durak: Cankurtaran Cd.	12:12	15:12	18:12	20:42			–
5.Durak: Uzmanlar	12:14	15:14	18:14	20:44			–
4.Durak: Cami	12:16	15:16	18:16	20:46			–
3.Durak: Sarışen Sitesi	12:18	15:18	18:18	20:48			–
2.Durak: Orman Kampı	12:20	15:20	18:20	20:50			–
1.Durak: Çamlık	12:22	15:22	18:22	20:52			–

Servislerimiz 26.07.2008 - 30.09.2008 tarihleri arasında geçerlidir.

Merinos kapılarını açıyor

Bursa Büyükşehir Belediyesi tarafından projelendirilen ve inşaatının önemli bir bölümü tamamlanan Merinos Parkı'ndaki ilk işletme olan Hayat Lokantası 11 Ağustos Pazartesi günü açılıyor. Cumhuriyet dönemi sanayileşmesinin en önemli atılımlarından biri olan ve yalnızca Bursa'nın değil, Türkiye'nin kalkınmasında önemli paya sahip Merinos Fabrikası, Büyükşehir Belediyesi'nin projesi ile adeta küllerinden yeniden doğdu. Büyükşehir Belediyesi'nin yaklaşık 300 bin metrekare alan üzerinde projelendirildiği ve bünyesinde, Atatürk Kongre ve Kültür Merkezi'ni de barındıran Merinos Projesi'nin, park ve kültür merkezi bölümlerinin inşaatında sona yaklaşıldı. Devasa boyuttaki yeşil alanları, farklı bitki örtüsü ve doğal güzelliği ile şehrin ortasında yeni bir

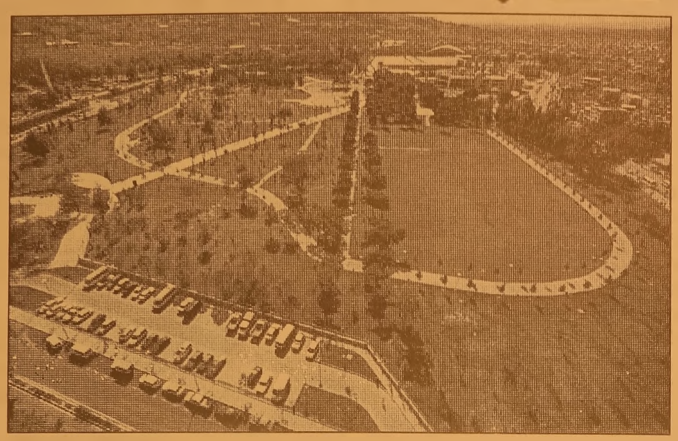

yaşam merkezi haline gelen Merinos Parkı'nın yanı sıra belediyenin kültür, sanat ve sosyal birimlerinin hizmet merkezi haline gelen kültür merkezi inşaatlarında son rötuşlar yapılıyor. Belediyenin bazı birimlerinin kültür merkezindeki yerini aldığı Merinos Parkı'ndaki, ilk işletme olan Hayat Lokantası ise eski salaş ambarları adı verilen bölgede 11 Ağustos Pazartesi günü hizmet vermeye başlıyor. Büyükşehir Belediyesi Yerel Gündem 21 Genel

Sektereterliği, BURFAŞ Genel Müdürlüğü'nün bazı birimleri, Belediye Orkestrası Türk Sanat ve Türk Halk Müziği ve Oyunları Bölümleri ile Mehter Takımı yaklaşık 60 bin metrekare alanı olan Merinos Fabrikası'nın, kültür merkezi olarak düzenlenen bölümündeki yerlerini aldılar. Bunların yanı sıra park içerisindeki, kafeteryalar, dinlenme alanları, yürüyüş ve bisiklet yolları da önümüzdeki süreçte sırasıyla Bursalıların hizmetine sunulacak.

Orhangazi Belediyesi'nden yatalak ve engelli hastalara evlerinde hizmet

Bursa'nın Orhangazi Belediyesi Huzurevi Müdürlüğü'nce başlatılan sağlık hizmetleri bünyesinde, yatalak hastalara, engellilere ve ihtiyaç sahibi hastalara evlerinde sağlık hizmeti verilecek. Sözkonusu uygulama ile rutin enjeksiyon ve pansuman gibi sağlık ihtiyaçları, ihtiyaç sahiplerinin evlerine gidilerek ücretsiz hizmet verilecek. Belediye Başkanlığı'ndan yapılan açıklamaya göre, maddi durumu iyi olmayan, yatalak ve özürlü hastalar için başlatılan bu proje çerçevesinde, belediyeyi arayacak vatandaşların telefon ve adreslerini bildirerek gerekli ihtiyaçlarını belirtmeleri halinde görevli sağlık ekiplerince adrese gidilecek.

KAŞEDE BEKLEMEK YOK
KALİTELİ KAŞELER
UYGUN FİYATLARLA
1 SAATTE TESLİM EDİLİR
Körfez Ofset
MATBAACILIK - YAYINCILIK - REKLAMCILIK
İstiklal Caddesi Bora Sokak No : 3/B GEMLİK
Tel : (0.224) 513 96 83 Fax : 513 35 95

DAVETİYE BİZİM İŞİMİZ
TÜRKİYE'NİN EN KALİTELİ ve EKONOMİK DAVETİYELERİ EN UYGUN FİYATLARLA ...
EN ÖZEL ve GÜZEL GÜNLERİNİZ İÇİN ÖZEL TASARIMLAR...
1 GÜNDE DAVETİYE BASILIR
35 YILLIK TECRÜBEMİZ İLE HİZMETİNİZDEYİZ
Körfez Ofset
MATBAACILIK - YAYINCILIK - REKLAMCILIK

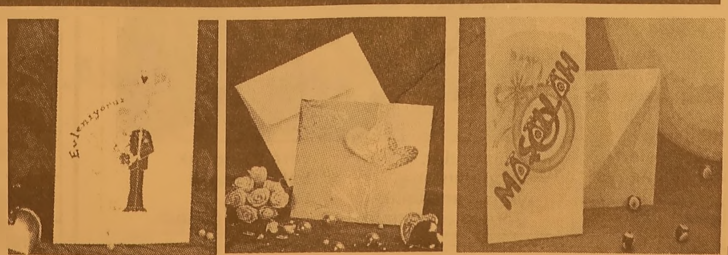

İstiklal Cad. Bora Sok. Akbank Aralığı No : 3/B GEMLİK Tel : 513 96 83 Fax : 513 35 95

Navodarı Günlüğü

Seyfettin ŞEKERSÖZ

Dobde İon'un mezarını ziyaret ettik, Veda yemeğine katıldık (5)

Protokol ziyaretleri tamamlandı, bugün kahvaltıya geldik ve herkesin istediği yere gidebileceğini söyledi Başkanımız Mehmet Turgut.

Akşama veda yemeğine katılacağız, o zamana kadar serbestiz.

Arkadaşlar çeşitli yerlere gezmeye gitti ler, ben çok merak ettiğim Dobre Ion'un mezar ziyaretine katılmaya karar verdim.

Başkan Turgut ve eşinin yanı sıra bazı meclis üyelerimiz de mezar ziyaretine geldiler.

1996-2004 yılları arasında Navodarı Belediye Başkanlığı yapan Dobre Ion, geçtiğimiz yıl 1 Nisan günu 58 yaşında Gemlik'i seven bir Turk dostu olarak vefat etmişti.

Merhum Dobre Ion'un eşi Elena Ion bizimde mezarlığa gelmemizden çok et kilendi ve sarılarak bizi öptü.

Çok duygulandım.

Dorbe'nin mezarına Başkan Turgut çiçek koydu ve dua etti.

Eşi Elena ise mum yaktı.

Gemlik ile Novadarı'nın kardeş olmasında büyük katkısı olan Dobre Ion'a görevimizi yaparak mezarlıktan ayrıldık.

Akşama sadece sayılı saatler var, otele dönerek akşam yemeği için biraz dinlenme fırsatı bulu yoruz.

Akşam yemeği için otelimizin önünden otobüse bindik ve sahibinin arap oldu günu öğrendiğimiz Majestik otele geldik.

Otelin bahçesinde hazırlanan masalar dolu, bizim için ayrılan yerlere oturduk.

Sahnede çocuklar için gösteriler var, sihirbazın yardımcısı bayanı süpürgeye dayayarak havada tutmasını merakla izli yoruz.

Yemeklerimiz geliyor, tabi her zamanki gibi ızgara çeşitleri. Yine de güzel. Veda yemegine Köstence Valisi ile Navodarı Emniyet Müdürü de katıldılar.

Navodarı Belediye Başkanı Matey, Belediye Başkanı Mehmet Turgut ile bizlere çeşitli hediye ler verdi. Kendisine teşekkür ettik. Yemekte bizi Dora ile Elena yalnız bırakmadı. Yemek otelin düzenlediği çeşitli eğlence etkinlikleri ile gecenin ilerleyen saatlerine kadar su rerken, biz aynı masa yı paylaştığımız bele diye meclis uyeleriyle güzel bir akşam ye megi yiyerek bol bol eglendik.

Meclis üyelerimiz arasında çok espirili kişiler var, ozellikle Ali Acar'ın gosterdigı performans hepimizi memnun etmeye yetti. Sagolsun, Varolsun.

Yarın Navodarı'da son gezme gunumuz bakalım bizi nereye goturecekler.

Devamı Yarın..

Belediye Başkanı Mehmet Turgut ve eşi eski Belediye Başkanı Dobre Ion'un mezarını ziyaret ederek çiçek bıraktı.

Gemlik Belediye Meclis uyeleri veda gecesinde birlikte goruluyorlar

Veda gecesini Majestik Otelde yaptık. Navodori Belediye Başkanı Matey Belediye Başkanı ve Gemlik heyetine çeşitli hediyeler verdi.

Köstence Valisi Navodari Emniyet Muduru Navodori Belediye Başkanı Matey ve Belediye Başkanı Mehmet Turgut veda gecesinde aynı masayı paşlaştı.

Veda Gecesine [illegible] otelde bi[illegible] Navodarımda dansöz çıkınca [illegible] bu gece bol bol eğlendik.

Navodari Belediye Kültür Müdürü Dora ve Elena ile Belediye avu katı Gemlik heyetini gezi sırasında ve yemekte hiç yanlız bırakmadı.

Okutmak için verdiği altınları çalındı

Bursa'da, alışveriş yapan bir çiftin, hayır yapmak amacıyla 'Okutmak' için altınlarını alan iki kişi kayıplara karıştı.
Merkez Nilüfer ilçesi Karaman Mahallesi Demirci Caddesi üzerinde pazarda alışveriş yapan Emir ve Müzeyyen N. çiftinin yanına, tanımadıkları 2 kişi geldi. Emir ve Müzeyyin'i tanıdıklarını göstermek için isimleriyle hitap eden iki zanlı, "Dede ile ninemiz vefat etti. Onun için sadaka vereceğiz, tanıdığınız fakir insanlar var mı? Evde verilecek eşyalar var, onları da verelim" dediler. Daha sonra bir miktar parayı çıkartıp Emir ve Müzeyyen çiftine veren zanlılar, "Bunları kabul ettiğinize dair altınları verin, yukarıda 5. katta dede var, ona gösterip kabul ettirelim, size de bir miktar daha para verip dedemin ve ninemin hayrını dağıtalım" dedi.
Bu konuşma üzerine Müzeyyen N, kolundaki 8 bilezigi çıkarıp şahsa verdi. Bilezikleri ve paraları alan şahıslardan biri paraları okutmak için binadan içeri girerken, altınlarını aldıkları aileyi de asansöre bindirdiler. Asansörden inen aile, iki kişinin apartmandan hızla uzaklaştığını gördü.
Dolandırıldıklarını anlayan çift, polise başvurdu.

10 gün önce kaybolan adam morgda bulundu

Bursa'da, 10 gün önce kaybolan yaşlı adam, ailesinin gazeteye kayıp ilanı vermesinin ardından morgda bulundu. Edinilen bilgiye göre, merkez Yıldırım ilçesi Kazım Karabekir Mahallesi Vatan Caddesi üzerinde oturan Hatice Arpacı (37) babasının tarlaya gitmek için evden çıkıp geri dönmemesi üzerine polise başvurdu. Tarlaya bisikletiyle giden ancak 10 gün boyunca haber alınamayan yaşlı adam, ailesinin bir gazetede ilan vermesi üzerine Bursa Adli Tıp Morgu'nda bulundu. Yaşlı adamın, tarlasına gittiği sırada Beşyol Kavşağı'nda fenalaştığı, vatandaşların ihbarı üzerine 112 ambulansla Bursa Devlet Hastanesi'ne kaldırıldığı ancak kurtarılamadığı öğrenildi.

Parçalanmış erkek cesedi bulundu

Bursa'nın Karacabey ilçesine bağlı Taşlık köyünde, köpekler tarafından parçalanmış bir erkek cesedi bulundu.
Edinilen bilgiye göre, Taşlık köyünde bulunan mısır tarlasına bakmaya giden Süleyman Tezcan isimli çiftçi, tarlasından gelen kötü kokunun kaynağını ararken mısırların arasında parçalanmış bir cesetle karşılaşınca durumu jandarmaya bildirdi. Olay yerine gelen Karacabey Jandarma Komutanlığı ekipleri, yaptıkları incelemede, köpekler tarafından parçalanarak tanınmayacak hale gelmiş bir erkek cesediyle karşılaştı.
Cesedin mısır tarlasına 200 metre mesafedeki evde yaşayan ve kendisinden 11 gündür haber alınamayan Cevdet Dursun'a (73) ait olabileceği ihtimali üzerinde duruluyor.
4 yıl önce eşinden ayrıldığı belirtilen 2 çocuk babası Cevdet Dursun'un Almanya'da yaşadığını ve zaman zaman köyüne gelerek kısa süre kaldığını belirten kardeşleri Ahmet ve Mehmet Dursun, "11 gündür kendisinden haber alamadığımız için Almanya'ya dönmüş olabileceğini düşünüyorduk. En son bir arkadaşıyla buluşmuş. Her ne kadar ceset tanınmayacak halde bile olsa, evin yanında bulunan kan izleri ve eve yakın bir mısır tarlasında bulunan cesedin ağabeyimiz Cevdet Dursun'a ait olduğunu ve kendisinin cinayete kurban gittiğini düşünüyoruz" dedi. Ceset, kimlik tespiti ve ölüm sebebinin araştırılması için Adli Tıp Kurumu'na gönderildi.

Babası ile sevgilisini vurup çuvala koydu

İstanbul Bahçeli evler'de 18 yaşındaki genç, 45 yaşındaki hurdacı babası ile yatakta yakaladığı 27 yaşındaki sevgilisini kafalarına ikişer kurşun sıkarak öldürdü.
Genç ile kendisine yardım eden kuzeni, cesetleri ayrı ayrı çuvala koydu. 3 gün sonra cesetleri tesadüfen bulmuş gibi polisi arayan genç, çelişkili konuşunca yakayı ele verdi.
Zanlı gencin ilk ifadesinde, "Annemi aldattığı için öldürdüm" dediği öğrenildi. Hurdacılık yapan 45 yaşındaki Turgut Avanes, 3 gün önce evden çıktı. Ancak bir daha eve dönmedi. Bunun üzerine ağabeyi Muzaffer Avanes, polise karşeşinin kayıp olduğunu bildirdi. Polis de kayıp adamı arama çalışmalarına başladı.
Önceki sabah ağabey Muzaffer Avanes, yeğeni Turgay ile hurdacı dükkânına geldiğinde, iki çuval içinde Turgut Avanes ile müzikholde çalışan sevgilisi Hayriye Ergin'in cesetlerini buldu. Öldürülen adamın oğlu Turgay (18) da, gözyaşları içinde polisi arayarak haber verdi.
Olay yerine gelen polis, amca ile Turgay'ı ifadelerine başvurmak üzere emniyete götürdü. Ancak gencin hareketlerinden şüphelenen dedektifler, Turgay Avanes'i sorguya aldı. Genç, ilk sorgusunda "Annemi aldattığı için öldürdüm" dedi. Daha sonra ise ifadesini değiştirerek cinayeti kuzeni S.A.'nın işlediğini iddia etti.
Bunun üzerine S.A. da gözaltına alındı.
İddiaya göre babasının eve gelmediği ilk gecenin sabahında Turgay Avanes, amcasının oğlu S.A.'yı da alarak Dereyolu Caddesi'ndeki hurdacı dükkânına gitti. İçeri girdiğinde de babası ile Hayriye Ergin'i çıplak halde uyurken gördü. Genç evden aldığı babasına ait ruhsatsız tabancayla, sevgilileri kafalarına 2'şer kurşun sıkarak öldürdü.
Cesetleri ayrı ayrı çuvallara koydu.
Şirinevler'de ki bir müzikholde konsomatris olarak çalışan Hayriye Ergin'in yakınları, sinir krizleri geçirirken, cinayeti azmettirdiği iddiasıyla anne Hülya Avanes ve amca Muzaffer Avanes de gözaltına alındı.
Annenin, olayda kullanılan ikinci silahı kendisinin Küçük çekmece'de açıklarında denize attığını söylediği öğrenildi.

BAY MUSTAFA ÖZALP EMLAK'TAN
Her Çeşit Emlak Alım, Satım ve Kiralama Hizmetleri
Daire, Zeytinlik, Villa, Dükkan, Arsa, Arazi
TAPU TAKİP İŞLERİ YAPILIR
ACİL SATILIK ve KİRALIKLARINIZ İÇİN BİZİ ARAYINIZ
Kayhan Mahallesi'nde denizi gören 3 oda 65 m² SATILIK DAİRE
3 Ayrı Daireli Müstakil Ev (Bahçe İçinde)Yeni Devlet Hastanesi Altı
Bodrum Tuzla'da Bahçeli, özel koyu plajı olan krediye uygun villa
Bodrum Yalıkavak'ta özel havuzlu, bahçeli, krediye ulgun villa
K.Kumla'da Ayazma Mevkii 6 Dönüm Zeytinlik
Gemlik Sanayi Sitesi A/Blok 180 m2
Cumhuriyet Mh. Cumhuriyet Okulu Y anı 3-4 katlar 155m2 daireler
K.Kumla Marsas Sitesi 2+1, 70 m2, masrafsız, denize sıfır.
KONUT KREDİLERİNE ARACILIK YAPILIR.
Trafik, Kasko Dask,
Her Türlü Sigorta İşlemleri, KONUT SİGORTALARI
Doğalgaz Poliçesi Yapılır.
ŞEKER SİGORTA
Macide ÖZALP
1 : 513 24 74 Fax: 514 10 21

GEMLİKLAND ZEYTİN DİYARI
ELEMAN ARANIYOR

Yalova Yolu üzerinde
Umurbey Zeytin Merkezi'ndeki
perakende satış mağazamızda
çalıştırılmak üzere
BAYAN SATIŞ ELEMANI
aranmaktadır.
İlgilenenlerin şahsen
başvurmaları gerekmektedir.

Tel : 513 48 33

ELEMAN ARANIYOR

GEMLİK'TE İKAMET EDEN
İNEGÖL'DE ÇALIŞAN
B SINIFI EHLİYETE SAHİP
YOL ARKADAŞI ARIYORUM

0 505 91 88 405

ELEMAN ARANIYOR

İmam Aslan Dinlenme
Tesislerinde çalışmak üzere
* POMPACI
* MARKET ELEMANI
* KASİYER
* REYON ELEMANI
* GARSON **ARANIYOR**

Müracaatların şahsen yapılması gerekmektedir.

Yalova Yolu - GEMLİK
İmam Aslan Dinlenme Tesisleri
Tel: 0.224 513 23 94

SATILIK DAİRE

Denize sıfır , 3 yatak odalı
135 m2 iki cepheli ve
2 balkonlu bahçeli otoparklı
lüks yazlık daire SATILIK
Küçük Kumla Namtaş 2 Sitesi
Tel : 513 18 99 GSM : 0.533 356 44 39

ÇİZİYORUM

Barış Güler'in kaleminden

9 YAŞ

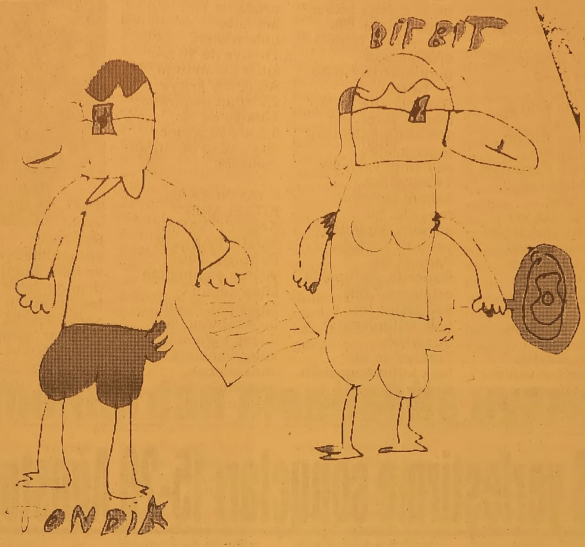

ELEMAN ARANIYOR

Gemlik'te bulunan
fabrikamızda
çalıştırılmak üzere
LİSE MEZUNU
BİLGİSAYAR KULLANABİLEN
ASKERLİKLE İLİŞKİSİ OLMAYAN
ELEMAN ARANIYOR

VERONA MERMER SAN.
Tel : (0.224) 514 20 21

ELEMAN ARANIYOR

Madencilik sektöründe
hizmet veren firmamıza
Asil Çelik ve Empet Metalurji
Gemlik sahalarında çalışmak üzere
En az ilkokul mezunu
Askerlik görevini yapmış
VASIFSIZ BAY ELEMANLAR ALINACAKTIR

EMPET METALURJİ SAN. TİC. LTD. ŞTİ.
Eski Orhangazi Cad. Mezbaha Karşısı
No: 42 Gemlik / BURSA
TEL: 0224 514 82 56
Emek Tatlı GSM: 0.533 338 08 43
Faruk Bozkurt GSM: 0.532 778 33 61

GEMLİK SİNEMA GÜNLÜĞÜ

(Rezervasyon Tel : 513 33 21)

VENÜS SİNEMASI

Filmin Adı	
HIZLI YARIŞÇI	14.00 - 16.15
TİMSAH	12.00 - 14.00 - 16.00

72 milyon nüfusa 14 milyon kitap

Türkiye'de 72 milyon nüfusa rağmen, Kültür ve Turizm Bakanlığı'na bağlı hizmet veren bin 156 kütüphanedeki toplam kitap sayısının 14 milyonda kaldığı ortaya çıktı.
Kültür ve Turizm Bakanlığı'nın "2008 yılı Kurumsal Mali Durum ve Beklentiler Raporu"nda yer alan "Kütüphaneler için kitap, süreli yayın, yazma ve nadir eser alımı" başlığı atlındaki veriler, Bakanlığa bağlı kütüphane lerdeki kitap sayısının azlığı bakımından vahim bir tablo ortaya çıkardı. Bu durum ayrıca Türkiye'nin "kitap okumadığını" bir kez daha gözler önüne serdi. Ülke nüfusunun 72 milyona ulaştığı günümüzde, Kültür ve Turizm Bakanlığı'na bağlı hizmet veren bin 156 kütüphanedeki toplam kitap sayısının yaklaşık 14 milyonda kaldığı belirtilen raporda, bu sayının "kuşkusuz yetersiz" olduğu ifade edildi.
Raporda, Avrupa'da ortalama 7 bin 500 kişiye bir halk kütüphanesi düşerken, Türkiye'de bir halk kütüphanesinin 63 bin kişiye düştüğü kaydedildi.
Yine AB'de bir halk kütüphanesinde ortalama 17 bin kitap bulunurken, Türkiye'de 10 bin kitap bulunduğu, AB'de bir kişiye 2,2 kitap düşerken, Türkiye'de ise 5,2 kişiye sadece "bir" kitap düştüğü belirtildi.

-"YAYINLANAN KİTAPLARIN SADECE YARISI KÜTÜPHANELİK"

Raporda, 2007 yılında yayınlanan kitap çeşidi sayısının 35 bin, bu kitapların ise ancak yarısının kütüphanelere alınabilecek, nitelikte olduğu ifade edildi.

Raporda, kütüphanelere, okul ve ders kitaplarının dışında kalan, tanıtıcı kültür ve sanat ağırlıklı yayınlar, danışma kaynakları ve çocuk kitapları ile okuyucu isteklerini karşılayacak güncel yayınların kazandırılması gerektiğine işaret edildi.
Kütüphanelerde bulunan koleksiyonun çok eski olduğu dikkate alınırsa, yaşan bir koleksiyon oluşturulabilmesi açısından da güncel yayınların öneminin altı çizilen raporda, Almanya'da yılda 6 ya da daha az kullanılan kitapların koleksiyondan çıkarıldığı belirtildi.
Yıllara göre halk kütüphanelerinde merkezden satın alınan yayınların miktarının ise "2002'de 483 çeşitten 88 bin, 2003'de 745 çeşitten 66 bin, 2004'de 682 çeşitten 71 bin, 2005'de 449 çeşitten 80 bin, 2006'da bin 691 çeşitten yaklaşık 326 bin, 2007'de 2 bin 69 çeşitten yaklaşık 441 bin adet" olduğu belirtildi.

ÖSS yerleştirme sonuçları 15-20 Ağustos'ta

ÖSYM Başkanı Ünal Yarımağan, ÖSS yerleştirme sonuçlarının, 15-20 Ağustos arasında açıklanabileceğini bildirdi.
Ünal Yarımağan, tercihlere ilişkin değerlendirme işlemlerinin sürdüğünü kaydetti.
Adaylardan tercih değişikliği de dahil birçok konuda gelen dilekçenin incelendiğini belirten Yarımağan, tercih değişikliği taleplerinin ise kesinlikle işleme konulmadığını ifade etti.
ÖSYM Başkanı Yarımağan, yerleştirme sonuçlarının 15-20 Ağustos arasında açıklanabileceğini söyledi.

GEMLİKLAND ZEYTİN DİYARI
ELEMAN ARANIYOR
Yalova Yolu üzerinde Umurbey Zeytin Merkezi'ndeki perakende satış mağazamızda çalıştırılmak üzere BAYAN SATIŞ ELEMANI aranmaktadır.
İlgilenenlerin şahsen başvurmaları gerekmektedir.
Tel : 513 48 33

ELEMAN ARANIYOR
GEMLİK'TE İKAMET EDEN İNEGÖL'DE ÇALIŞAN B SINIFI EHLİYETE SAHİP YOL ARKADAŞI ARIYORUM
0 505 91 88 405

ONNİSAN GÜVENLİK
GEMLİK MERKEZDE OTURAN KİMLİKLİ BAŞ ÖZEL GÜVENLİK PERSONELİ EN AZ B SINIFI EHLİYET SAHİBİ TRAFİK YÖNLENDİRME GÖREVLİLERİ VE BAHÇIVANLAR ARANMAKTADIR.
Tel : 222 23 24
0 533 481 70 22
www.onnisanguvenlik.com

Yılda "150 bin çocuk prematüre" olarak doğuyor

El Bebek Gül Bebek Derneği Yönetim Kurulu Üyesi Dr. Gülnihal Şarman, Türkiye'de yılda 150 bin çocuğun prematüre olarak dünyaya geldiğini ve bu bebeklerden 60 binin ileri derecede prematüre kategorisine girdiğini söyledi.

El Bebek Gül Bebek Derneği, Ankara'daki Dr. Zekai Tahir Burak Kadın Hastalıkları Eğitim ve Araştırma Hastanesi'nde 27 bebeğin hastane enfeksiyonu nedeniyle öldüğü haberleri üzerine Türkiye'de doğan prematüre bebek sayısına ve bu bebeklerin bakım koşullarına dikkat çekmek için bir açıklama yaptı.

Dernek Yönetim Kurulu Üyesi Dr. Gülnihal Şarman, Türkiye'de yılda 150 bin çocuğun prematüre olarak dünyaya geldiğini ve bu bebeklerden 60 binin ilerici derecede prematüre kategorisine girdiğini söyledi.

Günümüzde tüp bebek olanaklarının artmasıyla da hızla yükseliş gösteren prematüre doğumlarda bebeklerin bakımının itina istediğini belirten Şarman, "Ülkemizdeki hastanelerde ne yazık ki yataklar efektif kullanılamıyor, yoğun bakım yatağı olan hastaneler de hastane her branşında sosyal sigortalar kurumu ile anlaşmalı değilse kuvözler boş kalıyor" diye konuştu.

Prematüre doğumlarda olmazsa olmaz koşulların, "bir hemşirenin en fazla 3 bebeğin bakımını üstlenmesi, tek kullanımlık ve steril malzemelerin kullanılması, özellikle ileri derece prematüre bebeklerin iyi donanımlı hastanelerde bakılması gerekliliği" olarak sıralayan Dr. Şarman, bebeklerin bu koşullarda itina ile bakılmaması halinde çok hassas olan yaşam larının tehlikeye girdiğini belirtti.

Küresel ısınma çocukları öldürüyor

Denizli Devlet Hastanesi Halk Sağlığı Uzmanı ve Kadın Çevre Derneği Denizli Şube Başkanı Dr. Nurhan Meydan Acımış, küresel ısınmanın gelişmekte olan ülkelerde çocukların ölümüne sebep olduğunu söyledi.

Çocuk, Çevre ve Su Kirliliği ile ilgili yazılı bir açıklama yapan Uzm.Dr. Nurhan Meydan Acımış, son yıllarda yaşanan küresel ısınma, iklim değişiklikleri ve kuraklık tehlikesinin suyun önemini artırdığına dikkat çekti. Uzm.Dr. Acımış, gelişmekte olan ülkelerde, her yıl beş yaşından küçük 14 milyon çocuğun sağlıksız içme suyu, çevre kirliliği, salgın hastalıklar ve beslenme yetersizliği nedeni ile öldüğünü söyledi. Bütün bu nedenlerin 3 milyon çocuğun özürlü olarak yaşamlarını devam ettirmesine ortam oluşturduğunu ifade eden Acımış, "Ne yazık ki olumsuz çevre koşulları çocukların sağlığını geri dönüşümsüz etkilemektedir. Enformasyon, teknolojik gelişme, nüfus artışı yaşamımızı kolaylaştırırken kötü yönde etkileri de olmuştur. Son zamanlarda yapılan çalışmalar bunu açık bir şekilde göstermektedir. Yapılan araştırmalara göre, çocuklarda öğrenme bozuklukları, çocukluk dönemi kanserleri, doğumsal gelişim bozuklukları, astım gibi hastalıklar ile çevre kimyasallarının ilişkisi bilimsel olarak açıklanmıştır" dedi.

İnsan varlığının gelişim evresini temsil eden çocukluk döneminin çevresel koşullardan daha kolay etkilendiğini anlatan Acımış, bu etkilenimin daha sonraki büyüme evrelerini etkilediğini ifade ederek şöyle konuştu: "Çocukların dinamik bir büyüme sürecinde olmaları, kan beyin engeli tam gelişmemiş olması, yeni doğanın derisi çok geçirgen olması, sindirim sistemlerinde besin öğelerinin emilimi yüksek olması, oksijen kullanımı yüksek olması gibi sebeplerle kimyasal etkilenime daha duyarlı olmaktadır. Su kirliliği özellikle biyolojik ve kimyasal kirleticiler açısından önemlidir. İnsan dışkısı ve hayvan dışkısı ile suya karışan birçok asalak, virüs, bakteri sindirim sisteminde büyük oranda ishalli hastalıklara, sarılığa neden olur. Sudaki krom, cıva, kurşun, benzen, nitratlar, haşere ilaçları, bebek ve çocuk sağlığını etkiler."

Uzmanlardan menüsküs uyarısı

Ortopedi ve Travmatoloji Uzmanı Opr. Dr. Servet Kaya, menüsküs yaralanmaları konusunda vatandaşlara uyarılarda bulundu.

Kaya, yaptığı açıklamada, menüsküs yaralanmalarının genellikle travma sonrası görülen ve diz ağrısı yapan bir hastalık olduğunu söyledi. Kaya, "Çocukluk çağında nadirdir, onlu yaşların sonlarına doğru ortaya çıkar. Üçüncü ve dördüncü onlu yaşlarda en sık görülür. Elli yaşından sonra menüsküs yırtıkları genellikle travmadan çok artrit (kireçlenme) nedeniyle orta ya çıkar. Diz içinde amortisör görevi gören menüsküsler yarımay şeklinde olup 2 adettir. Menüsküs yırtıkları genellikle bacağın kısmi bükülmesi esnasında dönmesi ile oluşur. İç menüsküs dış menüsküse göre daha sıklıkla yırtılır. Çünkü iç menüsküs eklem kapsülünün etrafına tamamen sıkıca tutunmuşken, dış menüsküsün hareketli alanı vardır. Menüsküs yaralanması semptomları arasında eklem mesafesinde ağrı, dizden ses gelmesi ve kilitlenme bulunur"

GEMLİK REHBERİ

GEREKLİ TELEFONLAR

İtfaiye	110
Polis İmdat	155
Jandarma İmdat	156
Jandarma K.	513 10 55
Polis Karakolu	513 18 79
Gar. Kom.	513 12 06

KAYMAKAMLIK

Kaymakamlık	513 10 51
C.Savcılığı	513 10 53
C.Savcı Yrd.	513 29 54
Emniyet Müd.	513 10 28

ULAŞIM

METRO	513 12 12
Aydın Turizm	513 20 77
Süzer Turizm	512 10 72
Kanberoğlu-Esadaş	514 45 49
Anıtur	514 47 71
Kamil Koç	513 35 71

HASTANELER

Devlet Hastanesi	517 34 00
Sahil Dev. Hast.	513 23 29
Mer.Sağ.Ocağı	513 10 68
Tomokay Tomografi	513 60 40
Uzmanlar Tıp Mrk.	

TAKSİLER

Körfez Taksi	513 18 21
Çınar Taksi	513 24 67
Güven Taksi	513 32 40
Gemlik Taksi	513 23 24
Manastır Taksi	517 33 94

RESMİ DAİRELER

TEK Arıza	513 20 66
TEK İşletme	513 45 03
Statyum	514 00 95
Orm.Böl.Şef.	513 12 86
Milli Eğt. Md.	513 11 74
Halk Kütüphane	513 13 53
Askerlik Şb.	513 10 57
Karayolları	513 13 08
Liman Baş.	513 11 33
Mal Müd.	513 10 95
Nüfus Md.	513 37 42
Özel İd. Md.	513 15 07
Tapu Sicl. Müd.	513 14 14
Müftülük	513 13 64
Gümrük Md.	524 85 86
Tekel Md.	513 10 42
Ver. Dairesi Md.	513 10 92
İlçe Tarım Müd.	513 10 45
İlçe Seç. Md.	513 77 77
Halk Eğitim Müd.	513 18 46

BELEDİYE

Santral	513 45 21 -23
Başkanlık	513 45 20
Zabıta	513 24 32
Otobüs İşlet.	513 45 21-122
BUSKİ	514 57 90
İtfaiye	513 23 28
Muhasebe Md.	513 45 21 -182
Yazı İşl. Md.	513 45 21 -111
Su Arıza	Yalnyz 185

DENİZ OTOBÜSÜ

Bursa	256 77 84
Mudanya	544 30 60
Yenikapı	(212) 516 12 12
Yalova	(226) 811 13 23
İDO İmam Aslan Dinlenme Tes.	513 23 94

VAPUR - FERİBOT

Yalova	(226) 814 10 20
Topçular	(226) 363 43 19
Eskihisar	(262) 655 60 31

OTOBÜS

Şehirlerarası	261 54 00
Otobüs Terminali	(18 Hat)

TÜP DAĞITICILARI

Aygaz	513 12 95
Habaş	513 16 37
Mogaz	513 75 58
Ergaz	513 88 43
İpragaz	513 22 59
Habaşgaz	513 45 46
Yeni Likitgaz	513 65 00
BP Gaz	514 59 81
Bütünler Likitgaz	513 80 00
Akçagaz	514 88 70
Totalgaz	514 17 00
AKCAN PETROL	513 10 79
MAR-PET	513 30 33
TUNCAY OTO GAZ	513 14 25

NÖBETÇİ ECZANE

8 Ağustos 2008 Cuma
ÖZLEM ECZANESİ
İstiklal Cd. Dr. Ziya Kaya Mh.
No: 119 Tel : 5120223 GEMLİK

Gemlik Körfez
GEMLİK'İN İLK GÜNLÜK SİYASİ GAZETESİ
YEREL SÜRELİ YAYIN
YIL : 36 SAYI : 3130
FİYATI : 25 Ykr. (KDV Dahil)
Sahibi : Kadri GÜLER
Sorumlu Yazı İşleri Müdürü : Serap GÜLER
Haber Müdürü : Seyfettin ŞEKERSÖZ
İstiklal Cad. Bora Sok. No:3/B
Tel : 513 96 83 Fax : 513 35 95 GEMLİK
Yönetim ve Basım Yeri : KÖRFEZ OFSET
Matbaacılık-Yayıncılık-Reklamcılık Tesisi
İstiklal Cad. Bora Sok. No:3/B GEMLİK
(Dini bayram Günleri ve Pazar günleri yayınlanmaz)

Küçük Kumla 8.inci yaz şenliklerinde sahne alan İpek Erdem Kumlalıları coştururken, güzellik yarışmasında gençler kıyasıya yarıştı

Almanyalı Tuğba, Kumla'nın en güzeli seçildi

Ercüment ESEN

Küçük Kumla'da her yıl geleneksel olarak düzenlenen yaz şenlikleri başladı. Bu yıl 8.incisi düzenlenen yaz şenlikleri kapsamında güzellik yarışması yapılırken, İpek Erdem yazlıkçıları coşturdu.

Küçük Kumla Altay Sitesi önünde yapılan şenlik programı kapsamında güzellik yarışmasında Almanya'da yaşayan 18 yaşındaki Tuba Yüksel birinci olurken, yurdun çeşitli yörelerinden, yurt dışından Kumla'ya tatil amaçlı gelen ve yarışmaya katılan genç kızlar, jüriyi ve seyircileri etkilemek için büyük çaba sarf ettiler.

Şenliğe, Gemlik Kaymakamı Mehmet Baygül ile Umurbey Belediye Başkanı Mehmet Fatih Güler'in yanı sıra binlerce Kumla halkı Küçük Kumla Belediye Başkanı Eşref Güreyi yalnız bırakmadı.

Küçük Kumla Belediye Başkanı Eşref Güre gecede yaptığı konuşmada Küçük Kumla Belediyesi'nin kapatılmasını üzüntü ile karşıladığını belirtirken, bu kararın mahkemeden geri döneceğine inandığını söyledi. Tüm Kumla halkına şenliklere katıldıkları ve kendilerini yalnız bırakmadıkları için teşekkür eden Başkan Güre, 2 gün sürecek şenliklerde geceye katılanlara iyi eğlenceler diledi.

Başkan Güre, birinci gelen güzele taçını takarken görülüyor

8.cisi Kumla Yaz Şenliklerinin ilk gecesinde açık hava konserleri ile birlikte düzenlenen Güzellik yarışmasında birbirinden güzel 10 aday dereceye girmek için yarışırlarken, Küçük Kumla Belediye Başkanı Eşref Güre, Gazeteci Rüştü Okyar, Turizmci Arzu Göker ile Almanya'da çalışan Hacer Ulusgil'den oluşan jüri heyeti dereceye girecek adayları belirlemekte oldukça zorlandılar.

Şenlik alanını dolduran binlerce Kumla sakini güzellik yarışması öncesi Gurup Larc'ın hareketleri şarkılarıyla coşarken, yerel sanatçıların seslendirdiği Türk Sanat Müziğinin seçkin eserleri izleyenlerini zaman zaman hüzünlendirirken, zaman zaman da keyifli dakikalar yaşattı.

Grup Larc'ın konserinin ardından güzellik yarışmasına geçildi. Yarışmanın sunuculuğunu Organizator Hülya Şenkul yaptığı Güzellik yarışmasına birbirinden güzel 10 aday katılırken, Küçük Kumla Belediye Başkanı Eşref Güre'nin Jüri başkanlığını yaptığı bulunduğu 5 jüri üyesi dereceye girenleri belirledi. Yarışmada sahneye tek tek çıkan güzeller, yarışmada birinci gelebilmek için tüm hünerlerini sergilerlerken, özel yeteneklerini de kullanarak artı puan almaya çalıştılar.

Yarışmanın sonunda 8. Küçük Kumla Yaz Şenlikleri güzellik yarışması birincisi Almanya'da yaşayan 18 yaşındaki Tuğba Yüksel olurken, Küçük Kumla Belediye Başkanı Eşref Güre yarışmada birinci Tuba Yüksel'in hem tacını taktı hem de bir altın bilezik hediye etti. Yarışmada ikinci Seda Ülken, Üçüncü Yasemin Zorlu seçilirken, gecenin dördüncü güzeli olarak Küçük Kumla güzeli seçilen Elif Tutam'da yarışmada dereceye giren güzeller arasında yer aldı.

Dereceye giren yarışmacılara sponsor firmalar tarafından çeşitli hediyeler verilirken, Küçük Kumla Belediye Başkanı Eşref Güre tarafından da altın bilezikle ödüllendirildiler. Yarışma aralarında sahne alan İpek Erdem Kumla sakinlerine unutulmaz bir gece yaşattı. Kumla şenlikleri İsmail YK konseri ile devam edecek.

Yazlıkçılar doyasıya eğlendi

ÖZEL AYKENT İLKÖĞRETİM OKULU

Deneyimli kadromuz ve çağdaş eğitim anlayışıyla sizlere en yakın özel okuluz.
Özel Aykent İlköğretim Okulu ve Anasınıfı 2008-2009 dönemi kayıtları başladı

2008-2009 EĞİTİM VE ÖĞRETİM YILI ÜCRETLERİMİZ

4-5 YAŞ	3.900 YTL
ANA SINIFI	4.150 YTL
1. SINIF	5.000 YTL
2-3-4-5-6-7-8	6.000 YTL

Ücretlerimize, eğitim-öğretim yemek, servis ve KDV dahildir

ANASINIFI, 1, 2, 3. SINIFLARA HAFTADA 6 SAAT
4-5-6-7-8 SINIFLARA HAFTADA 8 SAAT İNGİLİZCE

Gemlik-Orhangazi yolu 2.Km. Umurbey Paşabahçeler Mevkii
Tel : 513 50 84 GEMLİK
www.aykentilkogretim.k12.tr

Kuruluş:1973

GemlikKörfez

GEMLİK'İN İLK GÜNLÜK SİYASİ GAZETESİ

9 Ağustos 2008 Cumartesi www.gemlikkorfezgazetesi.com 25 Ykr.

4 kişi sahte parayla yakalandı

Bursa'da, İstanbul'dan temin ettikleri sahte paraları piyasaya sürmek isteyen 4 kişi, oyun oynadıkları kahvede 4 bin 150 YTL sahte parayla yakalandı. Bursa Emniyet Müdürlüğü Kaçakçılık ve Organize Suçlarla Mücadele Şube Müdürlüğü'nden alınan bilgiye göre, piyasaya sahte para sürmek isteyen 4 kişi gözaltına alındı. Olayla ilgili soruşturma sürüyor.

Bursa Valisi Şahabettin Harput, orman yangınlarının önlenmesi, can ve mal güvenliğinin sağlanması amacıyla yasaklara uyulmasını istedi

Bursa Valiliği, ormanlık alanlarda piknik yapılmasını yasakladı

Bursa Valiliği tarafından, orman yangılarının önlenmesi, mal ve can güvenliğinin sağlanması amacıyla ormanlık alanlarda piknik yapılması ve bazı bölgelere girilmesi yasaklandı. Bursa Valisi Şahabettin Harput imzasıyla yapılan yazılı açıklamada, tedbir ve yasaklara uymayanlar hakkında 6831 sayılı Orman Kanunu, 5237 sayılı Türk Ceza Kanunu ile 5326 sayılı Kabahatler Kanununun 32. maddesi hükümlerine göre işlem yapılacağı bildirildi. *Haberi sayfa 3'de*

Şahabettin Harput

Arkadaş kavgası kanlı bitti

İki arkadaşın Bursa'da başlayan tartışmaları Gemlik'e geldiklerinde de devam edince kavgaya dönüşünce kan aktı. Dün sabah saat 06.00 sıralarında Belediye önünde bir pastanenin önünde meydana gelen olayda, S.A adlı şahıs, M.K. adlı şahıs tarafından pompalı tüfekle yaralandı. *Haberi sayfa 2'de*

Özürlü çocuklara atlı sünnet şöleni

Bursa Zihinsel Engelli Çocukları Koruma Derneği'nin düzenlediği sünnet şöleninde 10 zihinsel engelli çocuk Gemlik Muammer Ağım Devlet Hastanesi'nde sünnet ettirilirken geleneksel olan at gezintisi yapıldı. Öte yandan, özürlüler şenliğine maddi destekte bulunanlara plaket verildi. *Haberi sayfa 4'de*

Güne Bakış

Kadri GÜLER
kadri_guler@hotmail.com

Şimdi eğlenme zamanı

Yaz geldi gidiyor.
Bugün Ağustos'un 9'u.
15'inden sonra buralarda soğuklar başlar.
Yaz aylarının en çok beğenilen tarafı deniz veya havuz keyfi ile konserleridir.
Büyükşehir Belediyesi, Gemlik Belediyesi, Küçük Kumla, Kurşunlu ve Umurbey Belediyeleri açık hava konserleri düzenleyerek halkı eğlendiriyorlar. *Devamı sayfa 5'de*

Evsahibi tatildeyken evi soydular

Bursa'da ev sahibinin tatilde olmasını fırsat bilen hırsızlar evde bulunan mücevher kutusunda ki çok sayıda mücevheratı çaldı. *Haberi sayfa 2'de*

HABER MÜDÜRÜMÜZ SEYFETTİN ŞEKERSÖZ GİTTİ, GÖRDÜ, GEZDİ VE YAZDI

"Navodarı Günlüğü"

DİZİ YAZISI 7. SAYFAMIZDA

Buluşma

Gürhan ÇETİNKAYA

Sola düşen ....

Ulus değişim ve dönüşüm içinde..Hızla karanlığa itiliyor..
Temel 1930'lu yıllarda atıldı..
Atatürk Devrimlerinin karşısına dikilenler.. Aydınlanma ışığını karartmak isteyenler.. Karşı Devrimciler harekete geçtiler..
Yılmadan usanmadan sabırla ilmek ilmek ördüler..
Atatürkçüler, sosyal demokratlar, laikler ,aydınlar ne yaptılar?
Onlar da boş durmadılar doğal olarak...
Konuştular..Konuştular.. Konuştular..
Kapital dediler, diyalektik dediler, manifesto dediler..
Tabana inen karşı devrimciler ise;
Beşikteki çocuğu eşikteki kadını hedef lediler.. Dini tam anlamıyla "alet" ederek insanların duygularını sömürdüler.
Ne yazık ki...
Onlar amaçlarına ulaşmak için inançla yürürlerken devrimciler ne yaptı?
Yine konuşmaya devam ettiler.. Örgütlü mücadele dediler ama örgütlenmediler..
Örneğin..
"Türkiye İran olmaz "dediler..
"Türkiye asla dincilerin istilasına uğramaz" dediler..
"Onların kemik oyları vardır geçemezler "dediler..
Sonra...
Çevreleri kuşatıldıkça...
Sarıklı, cübbeli, kara çarşaflı insanlar yollarda boy gösterdikçe..
Mahalleler. semtler, ilçeler. iller girilemez hale gelince..
Devrimciler afalladılar..
Ürktüler.. Ama silkinmediler..
Oturdukları yerden konuşmayı sürdürdüler..
Taban tabana siyaseti ayıpladılar..
Varoşlar da çalışmayı etik bulmadılar..
Ancak..
Karşı devrimciler konuşmadılar..
İşlerini yaptılar..
Emellerine ulaşmak için cumhuriyetin altını sinsice oydular..
Işık evleri...
Cemaatler..
Tekkeler..
Zaviyelerde eşikteki yoksul bebenin beynini yıkadılar ..
Ellerinde gıda poşetleri ve kömür çuvallarıyla mahalle mahalle, kapı kapı dolaşarak "sadaka" dağıttılar..
Şimdi...
Üniversiteler ayakta..
Aydınlar şaşkın..
Medya "manüple" haber ve yorumlarla yalpalıyor..
Yurttaş açlık ve yoksulluk sınırında..
AKP'nin Cumhurbaşkanı rektör atamalarında "taraflı" davrandı diye tepki olarak
Üniversitelerdeki öğretim üyeleri istifa ediyorlar..
Oysa..
Karşı devrimciler öyle mi yapıyor?
Durup mücadeleye devam ediyorlar..
Aydınlara, Atatürkçülere, laiklere düşen...
Aydınlanma Devrimlerine sahip çıkmak..
Kaçmadan, uzaklaşmadan, sinmeden mücadele etmek...
Halkla bütünleşmek...
Bir de..
İşini iyi yapmak..

'Gemlik Körfez' internette
www.gemlikkorfezgazetesi.com

Arkadaş kavgası kanlı bitti

Seyfettin ŞEKERSÖZ

İki arkadaşın Bursa'da başlayan tartışmaları Gemlik'e geldiklerinde devam edince kavgaya dönüşünce kan aktı. Edinilen bilgiye göre, S.A. ile M.K. Bursa'dana Gemlik'e gelmek üzere iken bazı nedenler yüzünden aralarında tartışma çıktı. Tartışmanın Gemlik'e gelindiğinde de sürmesi üzerine S.A. kendisinin arkadaşı M.K. tarafından pompalı tüfekle ateş edilerek vurulduğunu öne sürerek şikayetçi oldu. Dün sabah saat 06.00 sıralarında Belediye önünde bir pastanenin önünde meydana geldiği öğrenilen olayda silah sesini duyan polis ekipleri olay yerine geldiklerinde S.A.'yı yerde yatar buldular. Kendisinin M.K. tarafından pompalı tüfekle vurulduğunu söylemesi üzerine polisin yaptığı operasyonda şüpheli M.K. suç aleti pompalı tüfekle birlikte yakalanarak göz altına alınarak hakkında adli takibat başlatıldı.

Evsahibi tatildeyken evi soydular

Bursa'da ev sahibinin tatilde olmasını fırsat bilen hırsızlar evde bulunan mü cevher kutusunda ki çok sayıda mü cevheratı çaldı. Bursa'nın merkez Kültür Mahallesi'n de bulunan bir evin sahibi tatilde iken evine giren kişi veya kişilerce mücevher kutusunda bulunan 1 adet altın bayan kol saati, 2 adet altın yüzük, 3 adet altın kolye zinciri ve 1 adet altın broş çalışdı. Edinilen bilgiye göre; 23. Temmuz 2008 günü saat 17.00 ile 06.08.2008 günü saat :16.00 arası ev sahibi Suzan Batmaz (41) tatil için il dışında bulunduğu zaman diliminde ikametine girilerek, yatak odasındaki mücevher kutusunda bulunan 1 adet altın bayan kol saati, 2 adet altın yüzük, 3 adet altın kolye zinciri ve 1 adet altın broş çalındı. Batmaz'ın müracaatta bulunması üzerine emniyet görevlileri tarafından evde yapılan incelemede; dairenin giriş kapısı ve pencerelerinde herhangibir zorlama izi olmadığı ancak yatak odası kapısının ise kırılmış olduğu görüldü.

BAYTAŞ
SATILIK - KİRALIK LÜX DAİRELER ve İŞYERLERİ
www.baytasinsaat.com.tr

BAYTAŞ ESİN APARTMANI	MANASTIR'DA MÜSTAKİL VİLLALAR
Balıkpazarı Mahallesi 102 m2 2+1 normal daireler, 120 m2 3+1 normal daireler, 180 m2 4+1 dublex daireler, Toplam 24 Daire, 4 İşyeri Dış cephe ısı ve su yalıtımlı siding kaplama, Doğalgaz Kombi Sistemi, Otoparklı, Asansörlü, Hazır Mutfak, Dış kapı çelik kapı, İç kapılar amerikan kapı, Salon ve odalar laminant parke, Islak zeminler seramik	200 m2 4+1 3 adet bahçe dublex 180 m2 3+1 3 adet çatı dublex Isı ve su yalıtımlı dış cephe kaplaması, Doğalgaz Kombi Sistemi, Otoparklı Hazır Mutfak, Dış kapı çelik kapı, İç kapılar amerikan kapı, Salon ve odalar laminant parke, Islak zeminler seramik

SATILIK DAİRELER
BAYTAŞ ZÜMRÜT SİTESİ, Manastır 2. Durak'ta, Muhteşem deniz manzaralı, 3+1 ve 4+1 normal daireler.
BAYTAŞ GÜMÜŞ SİTESİ, Manastır'da, Okula yakın, Muhteşem deniz manzaralı, Otoparklı, 2+1 ve 3+1 normal daireler.
BAYTAŞ İŞ MERKEZİ, Bursa Carrefour karşısında, Final Dershanesi'ne yakın, Ofis ve Mağazalar.
Gemlik Kafoğlu Apartmanı'nda, muhteşem deniz manzaralı , asansörlü, kaloriferli 3+1 150m2 normal daire
KİRALIK DAİRELER ve İŞ YERLERİ
BAYTAŞ KÖRFEZ SİTESİ, Gemlik girişi muhteşem deniz manzaralı 150 m2 3+1 normal daire
BAYTAŞ KÖRFEZ SİTESİ, Gemlik girişi 110 m2, asma katlı işyeri
www.baytasinsaat.com.tr Tel: 513 42 21 Fax: 513 17 94

Bursa Valisi Şahabettin Harput, orman yangınlarının önlenmesi, can ve mal güvenliğinin sağlanması amacıyla yasaklara uyulmasını istedi

Bursa Valiliği, ormanlık alanlarda piknik yapılmasını yasakladı

Bursa Valiliği tarafından, orman yangılarının önlenmesi, mal ve can güvenliğinin sağlanması amacıyla ormanlık alanlarda piknik yapılması ve bazı bölgelere gi rilmesi yasaklandı.
Bursa Valiliği, mevsim gereği çıkması muhtemel orman yangılarının önlenmesi, mal ve can güvenliğinin sağlanması ama cıyla 5442 sayılı İl İdare Kanununun 9 ve 66. mad delerinin verdiği yetkiye istinaden: ormanlık alanlarda piknik yapılması ve bölge isnanı dışında girilmesi yasakladı.
Bursa Valisi Şahabettin Harput imzasıyla yapılan yazılı açıklamada;
1- 04.08.2008 ve 03.10.2008 tarihleri arasında piknik ve mesire yerleri haricindeki, iğne yapraklı ormanlar (kızılçam, karaçam, fıstıkçamı, göknar vb.) ve ağaçlandır ma sahalarına 01.08.2008 ile 31.10.2008 tarihleri arasında bölgede

Şahabettin Harput

yaşayan köy halkı dışında her ne suretle olursa olsun girişler yasaklanmıştır.
2- 6831 sayılı Orman Kanununun 31.32. madde kapsamındaki köyler ile ormana 4 kilometre mesafede kalan yerleşim birimleri içerisinde açık alanlarda hangi amaçla olursa olsun ateş yakılması yasaklanmıştır.
3- Orman İşletme Müdürlüğü yöredeki piknik ve mesire yerleri ile, piknik yapılması yasak olan ormanlık alan ları tespit ederek, bu yerlerin harita larını genel kolluk zabıta kuvvetlerine teslim edeceklerdir.
4- Orman sınırları içinden geçen Devlet Kara Yolu, köy yolu ve orman yolları kenarında piknik yapmak yasaklanmıştır.
5- Dernek ve şirket temsilcileri, düzenleyecekleri toplu piknikler için Valilik Dernekler Müdürlüğüne, programları ile birlikte müracaat edeceklerdir. Orman Bölge Müdürlüğü ve İl Çevre ve Orman Müdürlüğü piknik yapılacak alının kapasitesini göz önüne alarak derneklere ve şir ketlere gerekli izin leri vereceklerdir. İlgililer müracaat larını, Genel ve Özel kolluk birimleri gerekli tedbirleri alabilmeleri için en geç piknik yapılacak tarihten bir hafta öncesin den yapacaklardır.
6- Belediyeler ve köy tüzel kişilik lerinin orman içi ve orman bitişiğinde bulunan çöp toplama alanlarının çevresinde koruma bandı oluşturulacak ve çöplüklerde çıkması muhtemel orman yangınlarına müdahale için, imkanlar dahilinde iş makinesi hazır bekletilecektir.
Bu tedbir ve yasaklara uymayanlar hakkında 6831 sayılı Orman Kanunu, 5237 sayılı Türk Ceza Kanunu ile 5326 sayılı Kabahatler Kanununun 32. maddesi hüküm lerine göre işlem yapılacak.

Büyükşehir'den vize kolaylığı

Bursa Büyükşehir Belediyesi tarafından toplu taşım sistemlerinde vize uygulamasına tabi olan indirimli ve ücretsiz akıllı Bukart ların vize işlemleri Şehreküstü Kişi selleştirme Ofisinde başladı.
Her yıl Aralık ayında son bulan ve yeni lenmesi gereken vize işlemleri tüm yıla dağıtıldı. 2007 yılı Ağustos ayında başlatılan yeni uygulamayla indi rimli ve ücretsiz Bukartlara yapılan vize işlemi yapıldığı tarihten itibaren bir yıl geçerli olacak. Bu uygulama ile

vize işlemleriyle ilgi li belli tarihilerdeki yoğunluk ortadan kalkarken, ulaşım sistemine yeni dahil olan ve kartlarını yeni vize yaptıran vatandaşlar da mağ dur edilmemiş ola cak. İndirimli ve ücretsiz kart sahip leri, vize tarihlerini, tüm Bursaray istasyonlarında bulunan "Bu Ne Kadar" Ci hazlarından öğrene bilirler. Ayrıca indi rimli kart sahipleri, kartlarında yükleme yaptırdıklarında, bayi yada gişe tara fından verilen mak buzların üzerinde yazılı olan "vize tarihi" kısmından vize lerinin geçerli oldu ğu son tarihi öğrene bilirler. Vize işlem leri sıra sında gerek li belgelerin tam olması için öğrenci ler yeni döneme ait öğrenci belgelerini, öğretmen ve görev liler iş yeri görev belgelerini, yaşlıla rın nüfus cüzdanı fotokopilerini, 2022 sayılı kanun gereği ne tabi olanların banka maaş defter fotokopilerini, engelli vatandaşla rın sağlık raporu veya Başbakanlık tarafından verilen engelli kimlik kart larını yanlarında bulundurma ları gerekiyor. Vize ücretlerinde ise sa dece öğrenci vize üc reti 10 YTL olup, di ğer indirimli ve üc retsiz kartların vize ücreti ise 15 YTL olarak belirlendi.

Yazı YORUM

Diş Hekimi
Özcan VURAL
ozcanvural1933@hotmail.com
www.milliyet/blog/ozcan vural

Malımızı götürüyorlar....

Sayın Gemlikliler; Sevinerek bağlandı ğımız DOĞALGAZA yapılan son zam, enflasyonun geçen yılın iki katına çıkması aklımızı başımıza getirdi.
Üzerine ölu topragı serpilmiş halkımız bile cılız bir sesle de olsa "Yahu ne olu yor-işler kötüye gidiyor" diye konuşmaya başladı.
Birbiri ardına yaşadığımız felaketler, yapılan zamlar insanlarımızı derin bir ruh çöküntüsüne sürükledi.
Halk, uygulanan ekonomik politikalar, malı götürmelerinden yüzünden giderek yoksulluğa suruklendiğinin farkında bile değil.
Benim gariban halkım; uyanda hesabını yap.
Ben söyleyeyim, sen ancak pirinç –kömür hesabı yaparsın ama Ocak ayın dan bu yana sadece doğalgaza yapılan zam oranı yüzde 38.
Hükümetin açıkladığı enflasyon bile yüzde 12.
Tayyip Erdoğan Bey iktidara gelmeden önce yoksullukla mücadele edeceğine söz vermişti. Kursulerden bagırarak, Yolsuzluklara damardan gireceğine yemin etmişti.
Ama iktidara gelince verdigi sözlerin hiçbirini tutmadı, hatta tersini yaptı.
Devlet malını goturenleri korudu..
Yolsuzluk kasabalara, koylere kadar yayıldı.
Gelir dagılımı daha da bozuldu.
Bozuldu ne demek kotu..
Türkiye üretimini artıramayan, yerinde sayan ithalat ile yaşayabilen ulke durumu na getirildi.
İthal girdi oranı yüzde 70'i aştı.
Yani 100 dolarlık mal satabilmek için 70 dolarlık ithalat yapmak zorundayız.
Gelirimiz, giderimizden fazla.
Ekonomistler bu yüzden cari açık giderek büyüyor diyor..
Buyuk olasılıkla bu yıl cari açık 50 mil yar doları geçecek.
Doğal olarak bu açığı borç alarak kapa tıyoruz.
Bu nedenle borç yukumuz artıyor.
Kotüye gidiyoruz.
Mirasyedi gibi kurumlarımızı –bankalarımızı satıp bu para ile gunu kur tarma, halkın doğruyu gormesini onlemeye – uyanmamasına çalışıyoruz.
Hukumet gerçekleri gizlemek için iki onlem aldı.
Nufusu düşurerek, hesap yontemini degişti rerek milli geliri 10 bin dolara yük seltti. (Koca hukumet hile yaptı)
Dünyaya ilan edilen bu milli gelir oranı gerçek kabul edilemez.
Zaten yoksulluk ve açlık sınırları altın daki insan sayısı bunun sanal oldugunu ortaya koyuyor.
Bizim yaşadığımız Turkiye, Tayyip Erdoğan Bey'in kursulerden ovunerek anlattığı Türkiye değil.
Masallarla uyutuluyoruz.
Başbakan'ın çizdiği pembe tabloların gerçekle uzaktan yakından ilgisi yok.
Hepsi hayal..
Ama benim insanlarım felaketlerden başını kaldırıp bu gerçekleri goremiyor.
Kafası onunde gidiyor..
Bu hırgür içinde farkına varmadan giderek yoksullaşıyoruz.
Bu arada bir şey daha oluyor.
Açıkgözler, particiler, yalakalar
Bizler ülkemiz için uzulup kahrolurken, onlar malı götürüyor.

Özürlü çocuklara atlı sünnet şöleni

Seyfettin ŞEKERSÖZ

Bursa Zihinsel Engelli Çocukları Koruma Derneği'nin düzenlediği sünnet şöleninde 10 zihinsel engelli çocuk sünnet ettirilirken geleneksel olan at gezintisi yapıldı. Dernek Başkanı Tamer Sivri'nin organize ettiği sünnet şöleninde zihinsel engelli çocuklar özel olarak Anestezi uzmanı gözetiminde Gemlik Muammer Ağım Devlet Hastanesi'nde sünnet ettirildi. Kayıkhane mevkiinde toplanarak süslenen atlara bindirilen zihinsel engelli çocuklar, çalgı eşliğinde kordonu takip ederek İskele Meydanı'na gelirken, vatandaşlar evlerinin balkonuna çıkarak alkışladılar. İskele Meydanı'nda hazırlanan Ünsal Kaptan Gezi Teknesine bindirilen zihinsel özürlü çocuklar ile ailelerini AKP Bursa Milletvekili Altan Karapaşaoğlu, Belediye Başkanı Mehmet Turgut, Kaymakamlık

Yazı İşleri Müdürü İbrahim Ay, İlçe Jandarma Bölük Komutanı Yüzbaşı Şefik Ünal, Umurbey Belediye Başkanı Fatih Mehmet Güler, İşkur Bursa İl Müdürü Kasım Tilki, AKB İl Bşkan Yardımcısı ve Sosyal İşler Başkanı Işıl Maydaer, AKP İlçe Başkanı Enver Şahin ile davetli konuklar yalnız bırakmadı

Teknede düzenlenen törende ise bir süre önce Bursa zihinsel Engelli Çocukları Koruma Derneği ile İşkur Bölge Müdürlüğü tarafından açılan sebze yetiştirme kursunu başarıyla tamamlayan özürlu çocuklara sertifikaları verildi. Törende ayrıca Belediye Başkanı Mehmet Turgut'a, İşkur İl Müdürü Kasım Tilki ile katkıda bulunan firma yetkililerine teşekkür plaketleri verildi. Özürlüler şenliğine maddi destekte bulunan Has Tavuk, Mopaş, Meyva Sepeti İhr. Ve İth. A.Ş., Ünsal Kaptan Gezi Gemisi ile Yiğit Cam firmalarına da teşekkür edilerek teşekkür plaketleri verildi. Törenin ardından Çarşı Camii İmamı Süleyman Yedek Hoca tarafından mevlit okundu. Mevlidin ardından sünnet çocukları ve aileleri tekneyle Körfez turu gezintisi yaptılar.

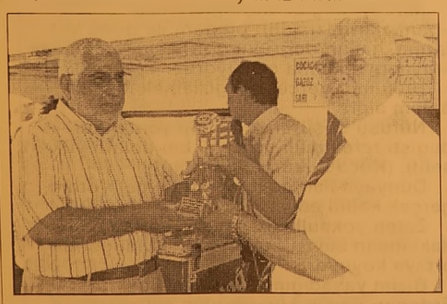

Şimdi eğlenme zamanı...

Güne Bakış

Kadri GÜLER
kadri_guler@hotmail.com

Sezonun ilk yaz etkinliğini Küçük kumla Belediyesi başlattı.

Küçük Kumla Belediyesi ekonomik yönden sıkıntıda da olsa, kış ayları çalışanlarının ve alacaklıların borçlarını geç de ödese, Yaz Şenlikleri'ni mutlaka yapar.

Çünkü, buraya harcanan para belediye bütçesinden çıkmaz.

Bulunan sponsorlar şenliklerin finansmanı nı karşılar.

Sponsorlara şenlikler sırasında birer teşek kür plaketi verilir, bir daha ki yaza kadar bu durumu idare ederler.

Önceki gece çocukların ısrarı üzerine 8. Küçük Kumla Yaz Şenliği'ni izlemek için sahnenin kurulduğu deniz kıyısına yakın bir yerde arabamı park ettikten sonra sahile yürüdük.

Aman allahım ne kalabalık.

Yollarda yürünmüyor.

Çoluk çocuk, kız kızan, genç, yaşlı her ke simden insan akın akın müzik sesinin gel diği yere doğru gidiyor.

Bir kısmı da dönüyor.

Mahşeri bir kalabalık.

Jandarma güvenlik için önlem almış.

Sahneden bir adam bangır bangır bağırı yor.

Ama ne bağırma..

En büyük Başkan Eşref Güreeee....

Dürüst, çalışkan, namusluuu....

Kumlalılar Kumla'nın Belediye olarak kalmasını istiyormusunuzzzzzz...

İstiyor musunuz....

Benim başkanım.... Eşref Başkanımmmm...

Şenlik bir cazgırın ağzından Küçük Kumla Belediye Başkanı Eşref Güre'nin sanki seçimi propagandasına dönmüş..

Bunu Güre de istemez ama adam bir kez mikrofonu eline almış, öğle bağırıyor ki sormayın.

İte kaka ilerliyoruz.

Özgür kucağımda, Barış annesinin elinden tutmuş..

Bir kaybedersek bulması zor..

Bir gedik açıp kumsala dalıyoruz.

Basın kartımı gösterip sahnenin arkasına bir yerde duruyoruz.

Izbandut gibi iri yarı, vücut sporları yaptıkları her halinden belli siyahlar giymiş korumalar, adama nefes aldırmıyor.

İtiş kakış gırla.

Yaz Konserinin solisti İsmail YK imiş..

Benim pek pop müziği ile alakam olmadığı için adamı tanımıyorum.

Ama, Küçük Kumla konseri nedeniyle yol boyunda posterini satanlar, baş bandlarına adını yazan satıcılar daha birçokları bu işten para kazanmanın yolunda.

Hele birtanesi dikkatimi çekti. Sakalından dindar biri olduğu belli olan bir amca da popçudan para kazanmak için ugraşıyor.

Küçük çocuklar ve gençler sahnenin önünü doldurmuşlar.

En az 5 bin kişi, İsmail YK'yı izlemek için gelmiş. Ön sırada Başkan Eşref Güre ve yardımcısı Abdullah Çokal ve eşleri..

Yabancı konuk hiç yok.

Bizim çocuklar zor zar sahnenin bir kıyısına erişebildiler.

Yer yerinden oynuyor.

Genç bir Rock grubu sahneye çıktı sevme diğim tarzda birkaç şarkı söyledi gitti. Ardından bir şairden şiir dinledik.

Organizatör izleyicileri coşturuyor.

Gençler yerinde duramıyor.

Deniz içinde onlarca tekne İsmail YK'yı dinlemek için demir atmış bekliyor..

Ve sıkı önlemler içinde, küçük sakallı bir adam iniyor sahneye yaklaşan ambulanstan.

Bu, İsmail YK'imiş.

Çılgın muzik başlıyor.

Yer yerinden oynuyor.

Ben yavaş yavaş çocukları toplayıp oradan uzaklaşıyorum.

Yaz eglenceleri güzeldir.

Bir de mekan düzgün olsa..

Erdoğan: 'AKP'nin oyu artıyor'

Başbakan Recep Tayyip Erdoğan, son kamuoyu yoklamalarında AKP'nin oy oranın arttığını muhalefetin ise ciddi oranda kan kaybettiğini söyledi.

Bitlis'te gazetecilerin sorularını cevaplayan Erdoğan, şöyle konuştu:

"Şu anda yapılan araştırmada 48 civarında bir şey gözüküyor. Tabi olayın duygusallığı içinde çok şey değişebilir, özellikle bu yaz süreci içerisinde değerlendirmesini yapacağız. Şu anda kongreler süreci içerisindeyiz, kongrelerimizi bir taraftan yapıyoruz. Fakat kesinlikle gördüğüm şey şudur AKP'nin halkımızın gönlündeki yeri güçlenerek devam ediyor."

"Muhalef Kan Kaybediyor"

Muhalefet ise ciddi manada kan kaybettiğini ifade eden Başbakan Erdoğan, "Kamuoyu araştırmalarında bunu da görüyoruz. Bu yüzde 48 derken kararsızlar da ciddi manada bir artşını olduğunu da söyleyebilirim. Yüzde 28 gibi orda bir şey var" dedi.

Erdoğan, "AKP, Kapatma Davası'ndan olumlu etkilendi diyebilir miyiz?" sorusuna ise "O konulara pek girmek istemiyorum, doğru da bulmuyorum" yanıtını verdi.

KAYIP Beko 398 8GE-40906576 seri nolu yazar kasamın ruhsatımı kaybettim. Hükümsüzdür. BEHÇET DEMİR

Özdilek®
Özdilek Müsteri Hizmetleri
0 224 513 68 00
ÖZEL GÜNLERİNİZE SERVİS TEMİN EDİLİR

ÜCRETSİZ MÜŞTERİ SERVİSİ

ÖZDİLEK - B.KUMLA

ÖZDİLEK KALKIŞ	11:00	14:00	17:00	19:30	22:30		
ÖZDİLEK'e DÖNÜŞ DURAK VE SAATLERİ							
12.Durak: B.Kumla	12:00	15:00	18:00	20:30			–
11.Durak: Ekşioğlu	12:02	15:02	18:02	20:32			–
10.Durak: Altay Sitesi	12:04	15:04	18:04	20:34			–
9.Durak: Yeni Seçkin Sit.	12:06	15:06	18:06	20:36			–
8.Durak: Kumtur	12:08	15:08	18:08	20:38			–
7.Durak: Ersoykent Sitesi	12:10	15:10	18:10	20:40			–
6.Durak: Cankurtaran Cd.	12:12	15:12	18:12	20:42			–
5.Durak: Uzmanlar	12:14	15:14	18:14	20:44			–
4.Durak: Cami	12:16	15:16	18:16	20:46			–
3.Durak: Sarışen Sitesi	12:18	15:18	18:18	20:48			–
2.Durak: Orman Kampı	12:20	15:20	18:20	20:50			–
1.Durak: Çamlık	12:22	15:22	18:22	20:52			–

Servislerimiz 26.07.2008 - 30.09.2008 tarihleri arasında geçerlidir.

Gemlik Körfez
GEMLİK'İN İLK GÜNLÜK SİYASİ GAZETESİ

Meslek edindirme kursuna katılan öğrencilere sertifika

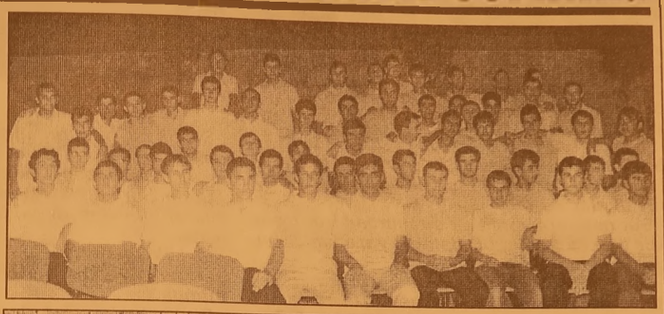

Seyfettin ŞEKERSÖZ

Başarılı İmam Hatip Lisesi son sınıf öğrencilerini kapsayan ve Milli Eğitim Bakanlığı Din Eğitimi Daire Başkanlığı tarafından yurdun çeşitli yerlerindeki İHL'lerinde düzenlenen 6 haftalık meslek edindirme kurslarının Gemlik ayağında 69 öğrenci düzenlenen törenle sertifikalarını aldılar. Okul bahçesinde düzenlenen törene AKP Bursa Milletvekili Altan Karapaşaoğlu, Belediye Başkanı Mehmet Turgut, UÜ İlahiyat Fakültesi Dekanı Prof. Dr. Ahmet Saim Kılavuz, Bursa Müftü Vekili Mustafa Uyar, İlahiyat Fakültesi Öğretim Görevlisi Prof. Dr. Ahmet Lütfi Kazancı, Diyanet İşleri Din Eğitimi Genel Müdür Vekili Mustafa Küçük, İlçe Milli Eğitim Müdürü Mehmet Ercümen, İlçe Müftüsü Yusuf Şahin, AKP İlçe Başkanı Enver Şahin ile okulun yapımında emeği geçen kişiler ve davetliler katıldı. Saygı duruşu ve İstiklal Marşının okunmasının ardından açış konuşmasını yapan Gemlik İHL Müdürü Mehmet Türkmen, 6 hafta boyunca çeşitli illerden gelen başarılı öğrenciler ev sahipliği yapmaktan gurur duyduklarını ifade ederek, onlara bilgiler aktaran öğretim görevlisi ile okulun öğretmenlerine teşekkür etti. Öğrencilerin seslendirdiği "İmam Hatiplim" ezgisi davetliler tarafından büyük alkış aldı. Kurs boyunca öğrencilere ders veren öğretim görevlisi Prof. Dr. Ahmet Lütfi Kazancı'ya Belediye Başkanı Mehmet Turgut tarafından teşekkür edilerek hediye verildi. İlçe Milli eğitim Müdürü Mehmet Ercümen, İlçe Müftüsü Yusuf Şahin ve İl Müftü Vekili Mustafa Uyar'ın yaptığı konuşmaların ardından İlahiyat Fakültesi Dekanı Prof. Dr. Ahmet Saim Kılavuz ile Belediye Başkanı Mehmet Turgut'ta birer konuşma yaparak kurs sürecinde katkı gösterenlere teşekkür ettiler.

Gemlik'teki meslek edindirme kursunun başarılı geçtiğini gormekten çok mutlu oldugunun altını çizen Diyanet İşleri Din eğitimi Genel Müdür Vekili Mustafa Küçük ise verdiği bilgide, Milli Eğitim Bakanlığı Din Eğitimi Daire Başkanlığı tarafından açılan 6 haftalık kursların Gemlik ayağında Isparta, Bilecik, Yalova, Gaziantep, Osmaniye, Balıkesir, Kütahya ve Eskişehir'den gelen 69 öğrenci meslek edindirme kurslarında eğitildiklerini söyledi. Törende Gemlik İHL'nin yapımında maddi katkıları olan kişilere teşekkür hediyeleri verilirken Genel Müdürlük tarafından Özel olarak Mehmet Turgut, Erdoğan Barutçuoğlu ve Necdet Yılmaz'a teşekkur belgeleri Milletvekili Altan Karapaşaoğlu tarafından verildi. Öğrencilerin kurs belgelerini almalarından sonra davetlilere çalışmalar hakkında sinevizyon gösterisi izlettirildi.

DAVETİYE BİZİM İŞİMİZ
TÜRKİYE'NİN EN KALİTELİ ve EKONOMİK DAVETİYELERİ EN UYGUN FİYATLARLA ...
EN ÖZEL ve GÜZEL GÜNLERİNİZ İÇİN ÖZEL TASARIMLAR...
1 GÜNDE DAVETİYE BASILIR
35 YILLIK TECRÜBEMİZ İLE HİZMETİNİZDEYİZ
Körfez Ofset
MATBAACILIK - YAYINCILIK - REKLAMCILIK
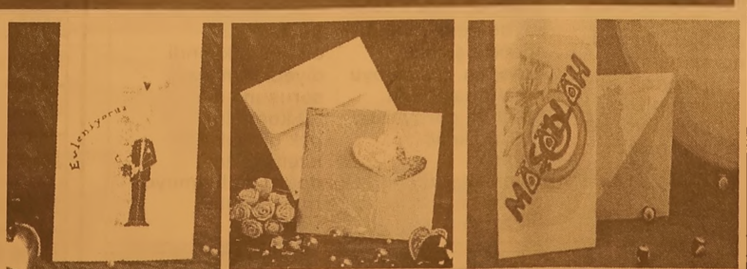
İstiklal Cad. Bora Sok. Akbank Aralığı No : 3/B GEMLİK Tel : 513 96 83 Fax : 513 35 95

Navodarı Günlüğü

Seyfettin ŞEKERSÖZ

Dobruca'dayız (6)

Bugün üstü açık otobüs geldi ve gezimizi bu otobüsle yapacağız. Mamaya dediğimiz yerden geçiyoruz ve yol boyunca yazlık yerlere bakıyoruz.

Bizim Kumla'mızı andıran ama daha serbest hareket edilen yazlık sayfiye merkezini kalabalık içinde geziyoruz.

Yine Tatar Türklerinden olan bir vatandaşımızın sahipliğini yaptığı 120 yataklı otelde kahvelerimizi yudumlayarak biraz dinleniyoruz.

Çarşı Pazar dediğimiz yerleri topluca gezerek vakit geçiriyoruz. Yine otobüsümüze binerek yola koyuluyoruz. Geldiğimiz yer Dobruca mevkii. Dobruca'nın yarısı Bulgaristan'da yarısı ise Romanya'da kalmış. Güzel yerleri geziyoruz.

Güzel bir caminin önünde mola veriyoruz. Burasının Tekirgöl olduğunu öğreniyoruz. Caminin imamı yok, sadece bir bayan temizlik yapıyormuş onunla sohbet ettik.

Cami 1935-36 yıllarında yapılmış.

Yola çıkıyoruz, sıcak ve rüzgar suratlarımıza vuruyor, ama biz önemse miyoruz, inşallah acısı çıkmaz diyorum kendi kendime.

Yolumuz üzerinde bir manastır var, iniyoruz ve gezimiz orada başlıyor. Birbirimizle şakalaşıyoruz, parası olan günahlarından arınsın diye. Bakalım kimin daha çok parası var, ya da kimin günahı daha çok anlayacağız.

Manastırın içinde gezimiz sürüyor, bize yabancı gelen görüntüler. Manastır'dan çıktığımızda Ali car espiriyi patlatıyor "Ben aziz oldum" diyerek.

Duyduğumuza göre günah çıkarmak için oldukça yüklü bir bağışta bulunmuş Manastır kasasına.

Geziyoruz, gezi yoruz.

Karnımız acıktığında yiyoruz, sonra yine geziyoruz.

Dönüşte yine çarşı Pazar dolaşıyoruz. Ama orada satılanların daha iyi ve kaliteli olanla var ülkemizde. Alacak bir şey bulamıyoruz.

Güzel ve eğlenceli geçen gezimizin ardından otelimize dönüyoruz.

Akşam yemeğinde bizim veda gecemiz var, dostlarımıza veda edeceğiz.

Akşam yine kahvaltılarımızı ve yemeklerimizi yediğimiz restoranta gidiyoruz. Bu kez tüm Gemlik ekibi orada.

Folklorcu gençler hünerlerini sergilerken alkışlanıyorlar ve bize bir hafta süreyle özveriyle hizmet veren Novadarı'lı bayan garsonlarda kendi oyunlarını sergileyerek eşlik ediyorlar.

Çok güzel bir akşamın sonunda Navodarı Belediye Başkanı Matey

Nikolae öğrencilere hediyeler veriyor ve yeniden görüşmek dileklerini sunuyor. Matey, ayrıca siyasetçi yönünü de konuşturarak öğrencilere *"Bu güzel geziyi yeniden yapmak istiyorsanız ailelerinize söyleyin yine aynı başkanı seçsinler, ona oy versinler"* diyebiliyor.

Son gecemizi geçirmek üzere restorandan vedalaşarak otelimize geliyoruz ve valizlerimizi hazırlamaya başlıyoruz. Sabah erken saatlerde Navodarı'den ayrılacağız..

Devamı var...

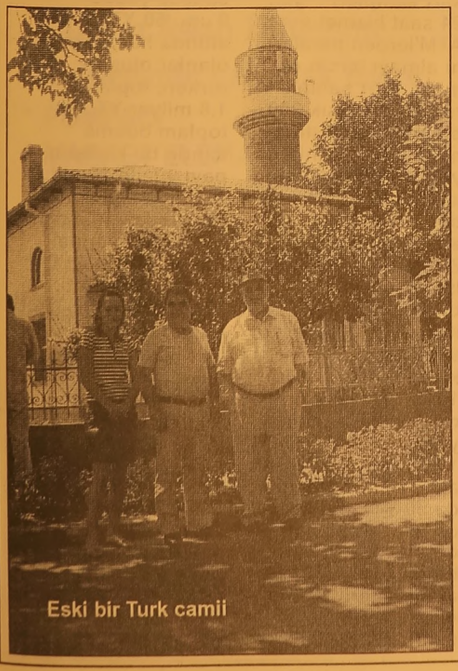

Eski bir Turk camii

Navodarı Belediye Başkanı öğrencilere hediye veriyor

"Katlı otopark Gemlikspor'a verilmeli"

Seyfettin ŞEKERSOZ

Demokrat Parti İlçe Başkanı Mehmet Hamaloğlu, kapanma noktasına gele rek evrakları Kaymakam Mehmet Baygül'e teslim edilen Gemlikspor'a sahip çıkılması gerektigini savunarak "Orhangazi Caddesi uzerindeki otoparkın Gemlik spor'a verilmesi gerekir" dedi. Gemlikspor kulübünun maddi imkansızlıklar ve yeterli destek olma dığından dolayı evraklarının Kayma kamlıga teslim edildigini uzulerek ogrendiklerini soyleyen Hamaloğ lu, yaptığı yazılı açıklamada; *"Gemlikspor, sporcusu, yöneticisi, eğiticileri ve taraftarları ile Gemlik'in en buyük isvil toplum kuruluşudur. Onse kızbin ogrenci ve genç neslin bulunduğu ilçemizde gençlerimizin enerjilerinin bir şekilde boşalması, siyasi parti farkı gozet meden Gemlik sporun başarılarının ortak hedef alınarak birlik ve beraberlik yaratılması Gem lik'te yaşayan her kesin hedefi olmalı dır. Yurdumuzda belediyeler semt spor sahaları, kulup binaları, sportif tesisler yaparak bu işlerin oncusü olmaktadır. Maalesef Gemlik için bu işlerin yeterli destek verilerek yapıldıgını soyleyemeyiz. Yapı lan tek tesis 30 yılda bitirileri kapalı spor salonudur. Belediye nin bu salona yaptıgı tek katkı spor müdürünü değiştir mek ile sınırlı kalmıştır. Belediye tarafından yapılan suni çım saha ise ebatlarının çok kü çuk olması nedeniy le cazip olmadığından atıl tesisler listesinde yer almıştır. Rantabıl olmayan bu tesisi Gemlik Beledi yesi Gemlikspor'a vererek hem elinden çıkartmak istemekte, hem de Gemlikspor'a yardım ettiği izlenimi yaratmaktadır"* dedi.

Belediye başkanının 1999 ve 2004 yılında yapılan Mahalli ida reler seçimlerinde gençlere dönük sportif alanlar, kulüp binaları ve Gemlik spor için yaptığı vaatlerin henüz unu tulmadığının da altını çizen Mehmet Hamaloğlu, verilen sözlerin yerine geti rilmesi için Belediye Başkanı Mehmet Tur gut'u göreve davet ettiklerini ifade etti. Gemlikspor'un düş tüğü bu durumdan acilen kurtarılması ve bu ayıbın temiz lenmesi için herke sin üzerine düşeni ivedilikle yapmasını beklediklerini sozlerine ekleyen Hamaloğ lu, *"Gemlikspor ilçemizde yaşayan birkaç işadamının ve yöneticilerin katkılarıyla buraya kadar getirilmiş ve görüldüğü gibi istenmeyen durumla karşılaşılmıştır. Gem likspor'un kapanmasını değil en kısa zamanda Gemlik halkını arkasına alarak 3. lig ve daha sonrada 2. ligde başarılara koşarken görmek istiyoruz. Gemlikspor için yapılacak iş kimseye fazla ihtiyaç duyulmadan kendi ken dine yetecek gelirlere bir an önce kavuşturulmasıdır"* diye konuştu.

KATKI OTOPARK GEMLİKSPOR'A VERİLSİN

Bu amaçla yapımı 5 yıl önce biten ve o günden beri atıl vazi yette duran Belediye ye ve Gemlik halkına hiçbir katkısı olmayan Gemlik Belediyesi'nin dolayısı ile Gemlik halkının malı olan Orhangazi Caddesindeki katlı otoparkın Gemlikspor'un işletmesine verilmesi gerektiğini savunan Hamaloğlu, *"Ayrıca 1. kordonda yapımı biten çay bahçesinin işletmesinin yandaş partililer yerine Gemlikspor'a devredilmesi işlerine vakit geçiril meden bir an önce başlanmasını Demokrat Parti ilçe teşkilatı olarak teklif ediyoruz. Teklifimizin Gemlik'i yönetenler tarafından değerlendirilmesini sağlamak amacıyla tüm Gemlik'te yaşayanları kamuoyu baskısı oluşturmaya davet ediyoruz"* dedi.

BAY MUSTAFA ÖZALP EMLAK'TAN

Her Çeşit Emlak Alım, Satım ve Kiralama Hizmetleri

Daire, Zeytinlik, Villa, Dükkan, Arsa, Arazi

TAPU TAKİP İŞLERİ YAPILIR

ACİL SATILIK ve KİRALIKLARINIZ İÇİN BİZİ ARAYINIZ

Kayhan Mahallesi'nde denizi goren 3 oda 65 m² SATILIK DAİRE

3 Ayrı Daireli Müstakil Ev (Bahçe İçinde)Yeni Devlet Hastanesi Altı

Bodrum Tuzla'da Bahçeli, özel koyu plajı olan krediye uygun villa

Bodrum Yalıkavak'ta özel havuzlu, bahçeli, krediye ulgun villa

K.Kumla'da Ayazma Mevkii 6 Dönüm Zeytinlik

Gemlik Sanayi Sitesi A/Blok 180 m2

Cumhuriyet Mh. Cumhuriyet Okulu Y anı 3-4 katlar 155m2 daireler

K.Kumla Marsas Sitesi 2+1, 70 m2, masrafsız, denize sıfır.

KONUT KREDİLERİNE ARACILIK YAPILIR.

Trafik, Kasko Dask,
Her Türlü Sigorta İşlemleri, KONUT SİGORTALARI
Doğalgaz Poliçesi Yapılır.

ŞEKER SİGORTA

Macide ÖZALP

Tel : 513 24 74 Fax: 514 10 21

KEY'de ödeme takvimi sona erdi

Konut Edindirme Yardımı (KEY) hesa bının tasfiyesi kapsamında, yoğunluk yaşanmaması ama cıyla vatandaşlık numarasına göre açıklanan ödeme takvimi, sona erdi Hak sahibi vatandaşlar, bugünden sonra 5 yıl sureyle, Ziraat Bankası şube lerinden paralarını alabilecek.Edindiği bilgiye göre, dün vatandaşlık numara sının son iki rakamı 90-98'le biten hak sahibine şubelerin den ödeme yapan Ziraat Bankası, 28 Temmuz'dan, bugün saat 16:00 itibariyle toplam 3 milyon 452 bin 519 kişiye, top lam 1 milyar 844,5 milyon YTL ödedi. Akşam saatleri itibariyle, ödemele rin 1 milyar 850 milyon YTL'ye, para sını alan vatandaş sayısının ise 3,5 milyona ulaşması bekleniyor. Vatandaşların 6 Ağustos itibariyle 673 bini parasını ATM'lerden çekti. Kurumların talebi doğrultusunda, 86 bin kişiye de topluca ödeme yapıldı. Halen 1 milyon 268 bin 133 kişi de Zira at Bankasının banka kartı bulunmasına karşın, bunlardan sadece 673 bini ATM'den KEY para sını çekerken, diğer kart sahipleri 7 gün 24 saat hizmet veren ATM'lerden paraları nı almayı tercih et medi. Kart sahiple rinden yaklaşık 200 bininde isim tutmaması gibi sorunlar yaşanırken, 400 bin kişi gidip ATM'ler den hemen parasını alacak durumda. Ziraat Bankası yetki lilerinden edinilen bilgiye göre, dün itibariyle KEY para sını alan 3,45 milyon kişinin yüzde 45'ini 1000 YTL ve üzerin de yardım alanlar, yüzde 18'ini 50-100 YTL arasında yardım alanlar, yüzde 9'unu da 50 YTL'nin altında alacağı olanlar oluşturdu. KEY hesa bından 100 YTL'nin altında para alacak 4,5 milyon hak sahibinin olduğunu hatırlatan yetkililer, 50 YTL'nin altında alacağı olan vatandaşların genellikle bunu almak için şubeye gelmediğini, başvurmadığını kaydetti. Dün itibariyle parası ödenen 3,45 milyon kişinin sadece yüzde 9'unu 50 YTL'nin altında hak edişi olanlar oluştu rurken, toplam 1,8 milyar YTL'lik toplam ödeme içinde bu kişilerin payı yüzde 12 oldu. Şimdiye kadar 100 civarındaki kişi de nakit para yerine Emlak Konut GYO hissesi talep etti. Vatandaşlık numarasının son iki rakamına göre şubelerden ödemeler bugün sona ererken, bugünden itibaren hak sahipleri 5 yıl süreyle paralarını alabilecek. Diğer taraftan, vatandaşların ilan edilen KEY ödeme listelerine itirazları da yoğun bir şekilde devam ediyor.

GEMLİKLAND ZEYTİN DİYARI
ELEMAN ARANIYOR

Yalova Yolu üzerinde
Umurbey Zeytin Merkezi'ndeki
perakende satış mağazamızda
çalıştırılmak üzere
BAYAN SATIŞ ELEMANI
aranmaktadır.
İlgilenenlerin şahsen
başvurmaları gerekmektedir.

Tel : 513 48 33

ÇİZİYORUM

Barış Güler'in kaleminden

9 YAŞ

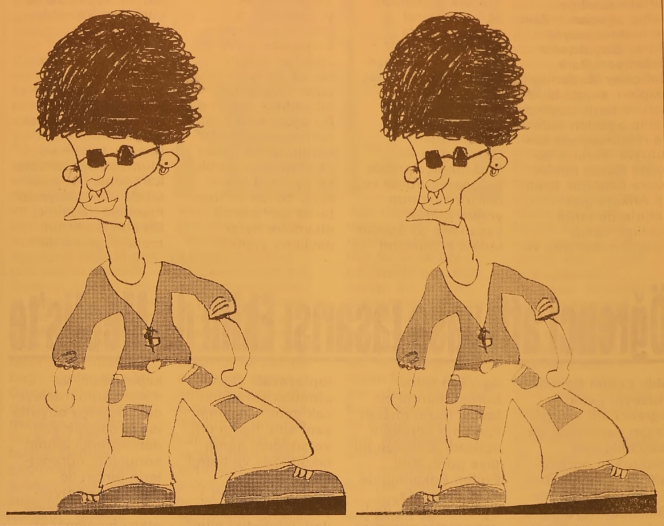

ELEMAN ARANIYOR

GEMLİK'TE İKAMET EDEN
İNEGÖL'DE ÇALIŞAN
B SINIFI EHLİYETE SAHİP
YOL ARKADAŞI ARIYORUM

0 505 91 88 405

ELEMAN ARANIYOR

İmam Aslan Dinlenme
Tesislerinde çalışmak üzere
* POMPACI
* MARKET ELEMANI
* KASİYER
* REYON ELEMANI
* GARSON **ARANIYOR**

Müracaatların şahsen yapılması gerekmektedir.

Yalova Yolu - GEMLİK
İmam Aslan Dinlenme Tesisleri
Tel: 0.224 513 23 94

SATILIK DAİRE

Denize sıfır , 3 yatak odalı
135 m2 iki cepheli ve
2 balkonlu bahçeli otoparklı
lüks yazlık daire SATILIK
Küçük Kumla Namtaş 2 Sitesi
Tel : 513 18 99 GSM : 0.533 356 44 39

ELEMAN ARANIYOR

Gemlik'te bulunan
fabrikamızda
çalıştırılmak üzere
LİSE MEZUNU
BİLGİSAYAR KULLANABİLEN
ASKERLİKLE İLİŞKİSİ OLMAYAN
ELEMAN ARANIYOR

VERONA MERMER SAN.
Tel : (0.224) 514 20 21

ELEMAN ARANIYOR

Madencilik sektöründe
hizmet veren firmamıza
Asil Çelik ve Empet Metalurji
Gemlik sahalarında çalışmak üzere
En az ilkokul mezunu
Askerlik görevini yapmış
VASIFSIZ BAY ELEMANLAR ALINACAKTIR

EMPET METALURJİ SAN. TİC. LTD. ŞTİ.
Eski Orhangazi Cad. Mezbaha Karşısı
No: 42 Gemlik / BURSA
TEL: 0224 514 82 56
Emek Tatlı GSM: 0.533 338 08 43
Faruk Bozkurt GSM: 0.532 778 33 61

GEMLİK SİNEMA GÜNLÜĞÜ

(Rezervasyon Tel : 513 33 21)

VENÜS SİNEMASI

Filmin Adı	
HANCOCK	14.00 - 16.00 - 19.00
LANETLİ RUHLAR	14.00 -16.00

Bursa'da tarihi öneme sahip ağaçlar tedavi ediliyor

Bursa Büyükşehir Belediyesi, kentte bulunan tarihi ve turistik özelliğe sahip ağaçları tedavi ve restore ediyor. Bursa Büyükşehir Belediyesi Park Bahçeler Müdürlüğü ekipleri, kentte bulunan ve tarihi özellige sahip agaçları tedavi ve restorasyona tabi tutuyor. Turkiye'de başta Bursa olmak üzere İstanbul, İzmir ve Ankara gibi şehirlerde tarihi özellige sahip agaçların koruma ve restorasyonu konusunda söz sahibi olan Orman Yuksek Muhendisi Teoman Varol başkanlığında yurutulen çalışmalarda çurumeye yuz tutmuş 38 agaç tedavi edilecek. Bursa Büyüşehir Belediyesi'nin kendisinden Osmangazı ve Yıldırım ilçelerinde bulunan çurume ve deformasyonun yogun olarak yaşandıgı 38 ağacın tedavi edilmesini istediğini anlatan Teoman Varol, "Tarihi özelliğe sahip olan ve yuzlerce yıllık geçmişin izlerini barındıran çınar ağaçları yoğun olarak kanserli mantarlar tarafından kuşatılmış durumda. Bu ağaçlarda yogun çurume ve oyuklar bulunmakta. Bizler ilk etapta bu çürük ve oyukları temizleyip böcek ve mantarlar gibi zararlı etkenlere karşı ilaçlama yaptık." dedi.

Bu ağaçlara toprakta yeterli su verdikten sonra kovuk ve çürükleri kapattıklarını anlatan Teoman Varol, yapılan çalışmayı şöyle anlattı: "Bu ağaçlarda bulunan kovuk ve çürükleri temizledikten sonra, üzerini mantar, kanser, böcek ve olumsuz dış şartlara karşı önleyici konumda olan kimyasal macunla kapattık. En son ise krom metal orgu ile de tedavi uygulanan bölümü tamamen kapattık."

Şu ana kadar 20 ağacın tedavi ve restorasyonunu tamamladıklarını bildiren Teoman Varol, "Anıtlar Yüksek Kurulu Bursa Müdürlüğü'nden alınan koruma ve onarım izni ile yürütülen çalışmalar kapsamında 38 ağacın 20'sinin işlemi tamamlandı. 18'inin ise tedavilerini 2 ay içinde tamamlamayı planlıyoruz." şeklinde devam etti.

Yürütülen çalışmalar ile tarihi ve turistik öneme sahip ağaçların daha sağlıklı ve uzun ömürlü bir şekilde yaşamasına yardımcı olduklarını belirten Teoman Varol, tedavi edilen ağaçların daha güzel görüntüye kavuştuğunu sozlerine ekledi.

Öğrenci affı yasa tasarısı Ekim'de Meclis'te

Milli Eğitim Bakanı Huseyin Çelik, öğrenci affı ile ilgili tasarı çalışmalarına başladıklarını bildirirken öğrenci affı yasa tasarısının, Eylül ayı içerisinde Bakanlar Kurulu'na, çalışmalarına başlamasıyla birlikte Meclis gündemine gelmesi bekleniyor. Bakan Huseyin Çelik on binlerce öğrencinin merakla beklediği öğrenci affıyla ilgili Bakanlık bürokratlarına bir taslak hazırlamaları için emir verdiğini açıkladı. Edinilen bilgiye gore, Milli Eğitim Bakanlığı ile YÖK arasında öğrenci affı ile ilgili yazışmalar sürerken, YÖK, 4 boyutta öğrenci affı konusunu irdeleyerek bu incelemeleri bir rapor haline getirecek. YÖK, birinci boyutta, sayısal verileri toplayacak. Öğrenci affından yararlanacak genç sayısının yanı sıra, hangi üniversiteden, hangi fakülteden ve hangi bölümden kaç öğrencinin aftan yararlanacağı ile ilgili istatistiki bilgi çıkartılacak.

-YÖK, AİLELERİN DURUMUNU DA RAPORUNDA SUNACAK-

YÖK ikinci boyutta ise universitelerin kapasitesini ve durumlarını irdeleyecek. Üçüncü boyutta ise pedagojik yönden öğrenci affının sonuçları, öğrencilerin birbiri ile uyumu ve universitelerdeki sisteme etkisi incelenecek. Dordüncu boyutta öğrenci affının toplumsal boyutunu ortaya koyacak olan YÖK, bu boyutta okulları ile ilişiği kesilmiş olan öğrencilerin psikolojik durumu, ailelerin durumu ve bu boyutu ile affın gerekliliği konularını işleyecek. Öğrenci affını 4 boyutta inceleyen YÖK, bu inceleme leri bir rapor haline getirecek ve rapor ile beraber taslak görüşünü Milli Eğitim Bakanlığı'na bildirecek.

GEMLİKLAND ZEYTİN DİYARI
ELEMAN ARANIYOR

Yalova Yolu üzerinde
Umurbey Zeytin Merkezi'ndeki
perakende satış mağazamızda
çalıştırılmak üzere
BAYAN SATIŞ ELEMANI
aranmaktadır.
İlgilenenlerin şahsen
başvurmaları gerekmektedir.
Tel : 513 48 33

ELEMAN ARANIYOR

GEMLİK'TE İKAMET EDEN
İNEGÖL'DE ÇALIŞAN
B SINIFI EHLİYETE SAHİP
YOL ARKADAŞI ARIYORUM
0 505 91 88 405

ONNİSAN
GÜVENLİK

GEMLİK MERKEZDE OTURAN
KİMLİKLİ BAŞ ÖZEL
GÜVENLİK PERSONELİ
EN AZ B SINIFI EHLİYET SAHİBİ
TRAFİK YÖNLENDİRME
GÖREVLİLERİ VE BAHÇIVANLAR
ARANMAKTADIR.
Tel : 222 23 24
0 533 481 70 22
www.onnisanguvenlik.com

Uzmanlardan 'bilinçli serinleyin' uyarısı

Türkiye'nin en sıcak günlerinin yaşandığı Aydın'da asitli içecek tüketimine paralel olarak, kemik rahatsızlıkları ve kırıkların arttığı bildirildi.

Bir çok hastalıkta olduğu gibi kırık ve eklem rahatsızlıklarının yanlış beslenmeden kaynaklandığını ifade eden Aydın Özel Fizirem Fizik Tedavi Merkezi Doktorlarından Uzman Dr. Cavidan Ay, "Eski toprak adı verilen büyüklerimizin daha sağlıklı olmasının nedenlerinden biri doğal beslenmeleri dir. Günümüzde henüz çok genç yaşta olmasına rağmen, en küçük bir düş mede bile yaşanan kırıkların nedeni de asitli içecek tüketimindeki artış ve süt ve yoğurt tüketimindeki azalmadır" dedi.

Türkiye'de ve dünyada son yıllarda bağımlılık hali ne gelen asitli içeceklerin kırık vaka larının artmasında önemli rol oynadığını kaydeden Uzman Dr. Cavidan Ay, yapılan araştırmalarda asitli içeceklerin tüketiminin yaygınlaştığı son 33 yılda kırık vakalarında yüzde 42 oranında artış görüldüğünü kaydetti. Bu sorunun önüne geçmenin en basit ve ucuz yolunun ayran ve süt tüketimini artırmak olduğunu belirten Uzman Dr. Cavidan Ay, halk arasında süt içme konusunda da yanlış bir anlayış olduğunu söyledi.

Uzman Dr. Ay "Özellikle yazın insanlarımız serinlemek için daha çok asitli içecek tüketiyor. Bu yanlış. Bu yanlışa bir de süt ve süt ürünleri tüketilmemesi de eklenince kırık vakalarındaki artış daha da artıyor. Sağlıklı bir yaşam için her yaşta süt ve süt ürünü tüketilmesi şart. Yeterli miktarda süt içmeyen kişilerde kemik erimesi daha fazla ve er ken yaşlarda görülüyor. Bunun sonucunda bel, kalça, el, ve bilek, kırıkları görülebilir"

Bel ağrısı olanlara önemli uyarılar

Kilis Devlet Hastanesi Başhekimi Opr. Dr. Fuat Karakuş, bel ağrısı yaşayanların dikkat etmesi gereken 10 kural olduğunu söyledi.

Opr. Dr. Fuat Karakuş, dünya nüfusunun yüzde 70 ile 85'inin hayatlarının bir döneminde bel ağrısı çektiğini belirterek, "Günlük işler sırasında dikkat edilecek 10 kural ile bel ağrısını azaltmak ve yeni gelişebilecek ağrıları önlemek mümkündür. Bel ağrısının altında pek çok neden yatabilir. Sadece, kişinin belini yanlış kullanmasına ve günlük yaşam hareketleri sırasında belini normalden fazla zorlamasına bağlı ağrılar da var. Günlük işler sırasında dikkat edilmesi gereken 10 altın kural bel ağrılarının büyük kısmını geçirebilir ve yeni gelişebilecek ağrıları önleyebilir" dedi.

Karakuş, günlük yaşamda bel ağrısını azaltmak ve yeni oluşabilecekleri önlemek için dikkat edilmesi gerekenler olduğunu belirterek,

yapılması gerekenleri şöyle sıraladı:

"Hareketsiz kalmayın, vücut pozisyonunun sık sık değiştirilmesi, omurganın kemik ve yumuşak doku yapısının daha iyi beslenmesini sağlar; dolayısı ile vaktinden önce aşınıp yıpranmasını önler. Sırtınızı ve belinizi dik tutun, omurga için en rahat ve uygun olanı, bel ve sırtın düz durduğu pozisyondur. Yerden birşey alırken eğilmeyin, çömelin, omurganın en zorlandığı pozisyonlardan biri dizler gerginken, öne eğilerek yerden birşey almaktır. Ağır cisimleri kaldırmayın, hafif bir ağırlık kaldırılması bile belin alt bölgesindeki omurları zorlar. Sık sık bel ağrısından yakınanlar kesinlikle ağır yük taşımamalılar. Taşıyacağınız yükleri bölün, ağırlıkları olabildiğince eşit parçalara bölün, bir büyük bavul yerine, iki küçük bavul alın. Marketten aldıklarınızı iki eşit parçaya bolerek taşıyın. Otururken sırtı düz tutun ve yaslanın, omurgayı zorlamadan rahat oturabilmek için 3 nokta önemlidir. Beli ve sırtı dayayın, otururken dizleri kalça seviyesinden daha yükseğe koyun, kolları koltuğun yanlarına koyun. Ayakta dururken bacaklar gergin olmasın, ayakta dururken, vücudu bir yere yaslayın, ayrıca bir basamak, bir yükselti bulun ve dönüşümlü olarak ayakları oraya koyarak, bacakları gevşetin. Yatarken bacakları gergin tutmayın, sırt üstü yatarken, dizlerin altına konacak küçük bir yastık, rulo yapılmış battaniye veya çarşaf çok uygundur. Yatarken, bacakların arasına konacak yastık, omurganın düz durmasına yardım eder. Bu şekilde dizlerde korunmuş olur. Spor yapın, düzenli sportif çalışmalar, organizmayı formunda, omurgayı da esnek tutar. En uygun spor türleri; yuzme, yurume ve bisiklettir. Omurga kaslarını çalıştırın: iyi gelişmiş sırt, bel ve karın kasları omurgaya en büyük desteği sağlar."

GEMLİK REHBERİ

GEREKLİ TELEFONLAR	
İtfaiye	110
Polis İmdat	155
Jandarma İmdat	156
Jandarma K.	513 10 55
Polis Karakolu	513 18 79
Gar. Kom.	513 12 06

KAYMAKAMLIK	
Kaymakamlık	513 10 51
C.Savcılığı	513 10 53
C.Savcı Yrd.	513 29 54
Emniyet Müd.	513 10 28

ULAŞIM	
METRO	513 12 12
Aydın Turizm	513 20 77
Süzer Turizm	512 10 72
Kanberoğlu-Esadaş	514 45 49
Anıtur	514 47 71
Kamil Koç	513 35 71

HASTANELER	
Devlet Hastanesi	517 34 00
Sahil Dev. Hast.	513 23 29
Mer.Sağ.Ocağı	513 10 68
Tomokay Tomografi	
Uzmanlar Tıp Mrk.	513 60 40

TAKSİLER	
Körfez Taksi	513 18 21
Çınar Taksi	513 24 67
Güven Taksi	513 32 40
Gemlik Taksi	513 23 24
Manastır Taksi	517 33 94

RESMİ DAİRELER	
TEK Arıza	513 20 66
TEK İşletme	513 45 03
Statyum	514 00 95
Orm.Böl.Şef.	513 12 86
Milli Eğt. Md.	513 11 74
Halk Kütüphane	513 13 53
Askerlik Şb.	513 10 57
Karayolları	513 13 08
Liman Baş.	513 11 33
Mal Müd.	513 10 95
Nüfus Md.	513 37 42
Özel İd. Md.	513 15 07
Tapu Sicl. Müd.	513 14 14
Müftülük	513 13 64
Gümrük Md.	524 85 86
Tekel Md.	513 10 42
Ver. Dairesi Md.	513 10 92
İlçe Tarım Müd.	513 10 45
İlçe Seç. Md.	513 77 77
Halk Eğitim Müd.	513 18 46

BELEDİYE	
Santral	513 45 21 -23
Başkanlık	513 45 20
Zabıta	513 24 32
Otobüs İşlet.	513 45 21-122
BUSKİ	514 57 96
İtfaiye	513 23 25
Muhasebe Md.	513 45 21 -182
Yazı İşl. Md.	513 45 21 -111
Su Arıza	Yalnız 185

DENİZ OTOBÜSÜ	
Bursa	256 77 84
Mudanya	544 30 60
Yenikapı	(212) 516 12 12
Yalova	(226) 811 13 23
İDO İmam Aslan Dinlenme Tes.	513 23 94

VAPUR - FERİBOT	
Yalova	(226) 814 10 20
Topçular	(226) 363 43 19
Eskihisar	(262) 655 60 31

OTOBÜS	
Şehirlerarası	261 54 00
Otobüs Terminali	(18 Hat)

TÜP DAĞITICILARI	
Aygaz	513 12 95
Habaş	513 16 37
Mogaz	513 75 58
Ergaz	513 88 43
İpragaz	513 22 59
Habaşgaz	513 45 46
Yeni Likitgaz	513 65 00
BP Gaz	514 59 81
Bütünler Likitgaz	513 80 00
Akçagaz	514 88 70
Totalgaz	514 17 00
AKCAN PETROL	513 10 79
MAR-PET	513 30 33
TUNCAY OTO GAZ	513 14 25

NÖBETÇİ ECZANE

9 Ağustos 2008 Cumartesi
AHSEN ECZANESİ
İstiklal Cad. No: 113
Tel : 5130133 GEMLİK

Gemlik Körfez
GEMLİK'İN İLK GÜNLÜK SİYASİ GAZETESİ
YEREL SÜRELİ YAYIN
YIL : 36 SAYI : 3131
FİYATI : 25 Ykr. (KDV Dahil)
Sahibi : Kadri GÜLER
Sorumlu Yazı İşleri Müdürü : Serap GÜLER
Haber Müdürü : Seyfettin ŞEKERSÖZ
İstiklal Cad. Bora Sok. No:3/B
Tel : 513 96 83 Fax : 513 35 95 GEMLİK
Yönetim ve Basım Yeri : KÖRFEZ OFSET
Matbaacılık-Yayıncılık-Reklamcılık Tesisi
İstiklal Cad. Bora Sok. No:3/B GEMLİK
(Dini bayram Günleri ve Pazar günleri yayınlanmaz)

İsmal YK yazlıkçıları coşturdu

Ercüment ESEN

Bu yıl 8.ncisi düzenlenen Kuçuk Kumla Yaz Şenliklerinin ikinci gununde Altay sitesi onunde düzenlenen açık hava konserinde genç kızların sevgilisi İsmail YK sahne aldı. Bursa ve çevre ilçelerden gelen hayranlarının akınına ugrayan unlu sanatçı İsmail YK hareketli şarkılarıyla konser alanını dolduran binlerce hayranını gece boyunca coşturdu coşturdu. Konsere 4 saat kala alanı hınca hınç dolduran İsmail YK hayranları sanatçının sahneye çıkmasını büyük heyecanla beklediler.

Son yıllarda yakala dığı çıkış ile genç kesimden büyük hayranlık kitlesine sahip olan İsmail YK yaklaşık 2 saat kaldığı sahneye yoğun guvenlik onlemleri arasında jandarma eskortu ve ambulans içerisinde geldi. Bu yıl çıkartmış oldugu albumünden parçalarla konserine başlayan unlu sanatçı, arka arkaya soylediği şarkılarıyla Kumlalı hayranlarını kendilerinden geçirdi.

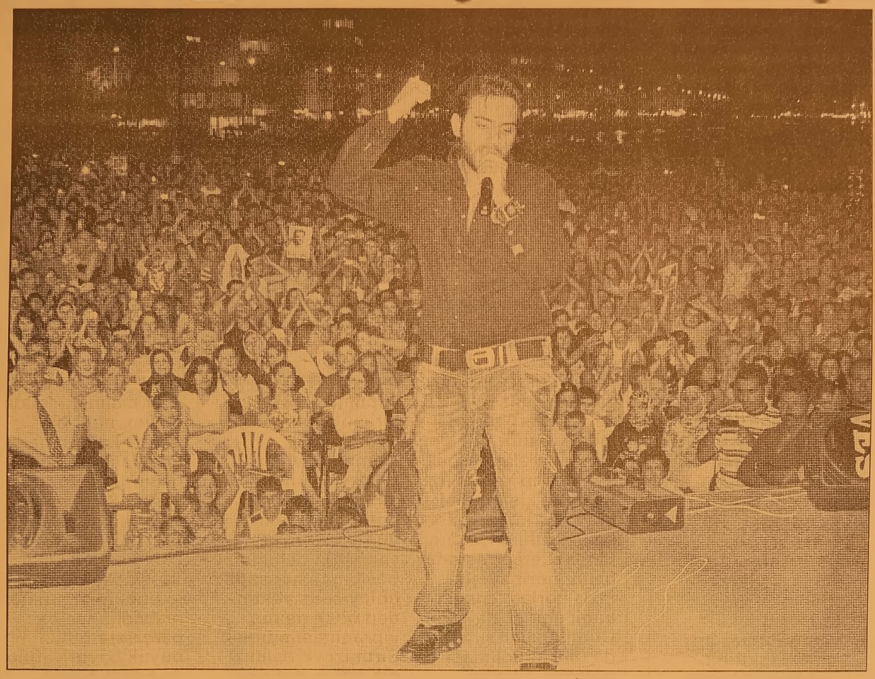

Sevilen parçalarını zaman zaman hayranları ile beraber seslendiren İsmail YK, imzalı resimlerinin oldugu kartpostallarını dagıtmak isteyince küçuk çaplı izdihamlar yaşandı. Olaylar gorevlilerin zamanında müdahalesiyle onlendi. Konserin ilerleyen dakikalarında kendilerini şarkıların ritmine kaptıran gençler, bariyerleri aşarak sahnenin onune kadar geldi. Bu esnada bir kişi sahneye çıkarak şarkıcıya sarılınca, sahnenin onu sanatçıyı daha yakından gormek isteyen genç kızların izdihamına ugradı. Ancak İsmail YK'nın özel guvenlik gorevlileri, sahneye kimseyi yaklaştırmadı. Konser arasında Kuçuk Kumla Belediye Başkanı Eşref Güre, güzel bir gece yaşattığı için İsmail YK' ya teşekkur ederek, plaketini verdi. Konuşmasında konseri izlemeye gelen tum Kumlalılara seslenen Kuçuk Kumla Belediye Başkanı Eşref Güre, 5 yıllık gorev suresi içerisinde düzenledikleri son yaz şenliğinde Kumlalılar ile buluşmaktan dolayı mutluluk duyduğunu soyledi. Başkan Güre sozlerini şoyle surdurdu. *"Birlikte coşkuyla kutladığımız yaz şenliklerimiz boyunca bizleri yalnız bırakmadığınız için siz Kumla halkına teşekkurlerimi sunuyorum. Bizlere destek verdiğiniz için teşekkur ederim. Sizler en iyilere laiksiniz. Şayet belediyemiz kapanmaz ise ileriki senelerde duzenleyeceğimiz yaz şenliklerinde yeniden burada Turkiye'nin sevilen isimlerini sizler ile buluşturmaya devam edeceğiz"* dedi. Ardından 8.yaz şenliklerinde Kumlalara guzel bir gece yaşatan İsmail YK'ya teşekkur plaketi ve çiçeğini takdim etti. Öte yandan geceyi yerel ve bolgesel medyadan yaklaşık 10 gazeteci takip ederken, yaz boyunca Kumla Belediyesi'ne ve etkinliklere destek veren basın mensuplarına plaket ve çıçek veren Kuçuk Kumla Belediye Başkanı Eşref Güre, katılımları için teşekkurlerini sundu. Gece havai fişek gosterileriyle son buldu.

KAŞEDE BEKLEMEK YOK
KALİTELİ KAŞELER UYGUN FİYATLARLA
1 SAATTE TESLİM EDİLİR
Körfez Ofset
MATBAACILIK - YAYINCILIK - REKLAMCILIK
İstiklal Caddesi Bora Sokak No : 3/B GEMLİK
Tel : (0.224) 513 96 83 Fax : (0.224) 513 35 95

Karakas DSM

ÖZEL AYKENT İLKÖĞRETİM OKULU

Deneyimli kadromuz ve çağdaş eğitim anlayışıyla sizlere en yakın özel okuluz.
Özel Aykent İlköğretim Okulu ve Anasınıfı 2008-2009 dönemi kayıtları başladı

2008-2009 EĞİTİM VE ÖĞRETİM YILI ÜCRETLERİMİZ

4-5 YAŞ	3.900 YTL
ANA SINIFI	4.150 YTL
1. SINIF	5.000 YTL
2-3-4-5-6-7-8	6.000 YTL

Ücretlerimize, eğitim-öğretim yemek, servis ve KDV dahildir

ANASINIFI, 1, 2, 3. SINIFLARA HAFTADA 6 SAAT
4-5-6-7-8 SINIFLARA HAFTADA 8 SAAT İNGİLİZCE

Gemlik-Orhangazi yolu 2.Km.
Umurbey Paşabahçeler Mevkii
Tel : 513 50 84 GEMLİK
www.aykentilkogretim.k12.tr

Kuruluş:1973

GemlikKörfez

GEMLİK'İN İLK GÜNLÜK SİYASİ GAZETESİ

11 Ağustos 2008 Pazartesi | www.gemlikkorfezgazetesi.com | 25 Ykr.

Orhangazi'deki kazada 2 kişi öldü

Orhangazi de dün meydana gelen trafik kazasında, şerit ihlali nedeniyle bir otomobil ile kamyonet çarpıştı. Kaza sonucu 2 kişi hayatını kaybetti.
Kazada, ağır yaralanan 4 kişi de Orhangazi'de hastaneye kaldırıldı.

Haberi 3. sayfamızda

Yargıtay, 'Cargill'in Bursa'daki fabrikasının faaliyetine, aleyhteki mahkeme kararlarına rağmen göz yumdukları' gerekçesiyle, Erdoğan'la dönemin yöneticilerinin tazminat ödemesine hükmetti.

Cargill, Mehmet Turgut'un başını yaktı

Yargıtay 4. Hukuk Dairesi, "ABD firması Cargill'in Orhangazi'deki nişasta fabrikasının faaliyetini sürdürmesine, idari yargının aleyhteki kararlarına rağmen göz yumdukları" gerekçesiyle başta Başbakan Erdoğan olmak üzere, dönemin sorumlu yöneticileri olan eski Bayındırlık ve İskan Bakanı Zeki Ergezen, eski Bursa Valisi, Emniyet Genel Müdürü Oğuz Kağan Köksal, Bursa Belediye Başkanı Hikmet Şahin ve Gemlik Belediye Başkanı Mehmet Turgut'u, kişisel tazminat ödemesi gerektiğine hükmetti.
Kararda Gemlik Belediye Başkanı için özetle şöyle denildi:"Davalılar görevlerini yerine getirmemişlerdir. İptal kararları ile fabrika tamamen izinsiz ve ruhsatsız hale gelmiş olduğundan faaliyetlerine son vermesi gerekir. Ancak, bu konuda yetkili olan Gemlik Belediye Başkanı, sadece, fabrikaya şekli bir uyarı yapmıştır."

Haberi sayfa 12'de

Başbakan Erdoğan

Mehmet Turgut

Gürcistan, Rusya'dan ateşkes istedi

Rusya, Gürcüstan'ın ateşkes istemesi üzerine yapatığı açıklamada, Gürcü yönetimi 1992 yılında imzalanan Moskova sözleşmesine uygun şekilde Güney Osetya topraklarındaki kuvvetlerini derhal geri çekilmesini istedi.

Gürcistan, Dışişleri Bakanlığı, Güney Osetya'ya yönelik askeri harekata son ve receklerini açıkladı.
Rusya ile ateş kes müzakerelerine hazır olduğunu belirtilen açıklamada, Tiflis' teki Rus Büyük elçi ligi'ne gönderilen bilgi notunda, Gürcüstan'ın Pazar gü nü itibariyle askeri operasyonlara son verdiğini açıkladı.

Haberi sayfa 8'de

Mudanya'da tokat cinayeti

Avukat, müvekkil arasındaki tokatlama olayından sonra, Avukat'ın kocası ile birlikte buluşmaya giden Cem Oktay ve Zafer Durmaz bıçakla kavgada ağır yaralanarak hastaneye kaldırıldı.

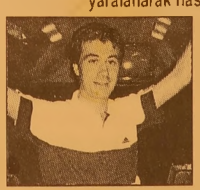
Mehmet Taner Doğru
Gürel'in bıçağıyla öldü

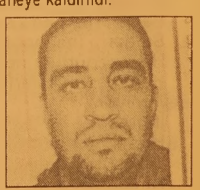
Umut Savaş Gürel
hiç yoktan öldü

Mudanya da cuma akşamı hiç yoktan cinayet işlendi. Gemliklerin de karıştığı cinayet olayında Cem Okay, bıcak darbesiyle ağır yaralanadı.
Umut Savaş Gürel, alacak nedeniyle tutuğu Avukat Sevgi Doğru'nun davayı açmaması üzerine, avukatı tokatladı.
Olaya, avukatın eşi M.Kaner Doğru ve yakınları karışınca kavga çıktı. 2 kişi öldü 2 kişi yaralı.

Haberi sayfa 4'de

Güne Bakış

Kadri GÜLER
kadri_guler@hotmail.com

Olimpiyatlar ve savaş

Çin Halk Cumhuriyeti, bu yıl Olimpiyatlara ev sahipliği yapıyor.
Olimpiyatlar, dünya barışı ve sporun barışa katkısı için düzenleniyor.
Bir yandan da ulusların disiplin, çalışma, başarı güçlerini de ortaya koyuyor.
Olimpiyatlar sırasında Kafkaslarda savaş patladı.

Devamı sayfa 5'de

Belediye Meclis Salonu taşındı

Belediye Meclisi Toplantı Salonu Yapı Kredi Bankasının taşınacak olması nedeniyle boşaltıldı. Yeni Çarşı'da yapılan binaların önünde kamulaştırılan binaların yıkılması için çalışmalar başladı. Meclis Belediyenin 4. katında toplanacak. Haberi 6. sayfada

HABER MÜDÜRÜMÜZ SEYFETTİN ŞEKERSÖZ GİTTİ, GÖRDÜ, GEZDİ VE YAZDI

"Navodarı Günlüğü"

DİZİ YAZISI 7. SAYFAMIZDA

Buluşma

Gürhan ÇETİNKAYA

Barış için savaş...

Acı..
Ölüm..
Açlık..
Sefalet..
İnsanoğlu doymak bilmez iştihası yüzünden yaşadığı dünyayı yaşanmaz hale dönüştürüyor..
Sıcak bir ağustos günü..
Rusya Gürcistan'a girdi..
1000'i aşkın ölü..
Sorun çözülecek mi?
Güney Osetya'lılar bağımsız olabilecekler mi?
Gürcistan halkı bu durumu kabullenecek mi?
Olsalar da..
Kabullenseler de..
Bin kişinin yakınlarının yüreğindeki acı dinecek mi?
Ekilen kin tohumları giderek öfkeye dönüşmeyecek mi?
Bir gün almayı tasarladığı intikam hırsının sarmalına giren Gürcü ya da Oset kendini girdaptan çıkaracak mı?
Kin..
Öfke..
Garez..
Gazetelerin birinde bir fotoğraf..
Bush eğilmiş, Putin de onun kulağına bir şeyler fısıldıyor..
Ne mi diyor?
Büyük bir olasılıkla "bizim oğlanlar Gürcistan'a girdiler"
Nem de nerede bilmiyor musunuz?
Pekin'de gerçekleşen Pekin Olimpiyatları Açılış Töreni'nin öncesinde..
Ayakustu sohbet ve ilk saldırıda bini aşkın ölü...
Çok ilginç..
Gürcü Devlet Başkanı Saakaşvili bir süredir ABD'ye yanaşan politika izliyor, bu durum da Putin'in diş bilemesine neden oluyordu..
Zemin hazırlandı..
Oset milisleri bağımsızlık isteğiyle Gürcistan ordusuna baş kaldırdı..
Önce Oset milisleri 10 Gürcistan askerini vurdu..
Sonra Gürcistan ordusu 10 Rus askerini öldürdü..
Derken ..
Tanklar, toplar, savaş füzeleri, havada uçuşan mermiler..
Kızılca kıyamet koptu..
Oysa...
Paylaşılamayan ne?
Özgürlük ...
Mutlaka savaşarak mı elde edilmeli ?
Barış ortamında sağlanamıyor mu?
Şu garip insanoğlu...
Hem özgürlüğüne düşkün..
Hem de başkalarının özgürlüğünü benimseyemiyor..
İhtiras..
Hırs ..
Öfke..
Kin..
Oysa..
Dünyanın olanakları tüm insanlığa yeter de artar bile..
Önemli olan..
Eşit ve adil biçimde paylaşabilmek..
İşte biz insanlar bunu beceremiyoruz..

'Gemlik Körfez' internette
www.gemlikkorfezgazetesi.com

Lionslar Körfez gezisinde buluştu

Gemlik Lions Kulübü'nün ev sahipliğini yaptığı "Mehtap Gezisi"nde Bursa Lionslar ve eşleri buluştu. Önce akşam Gemlik İskelesi'nden kalkan gezi gemisiyle Gemlik Körfezi'ni dolaşan Gemlik, Bursa, Karagoz, Setbaşı, Kükürtlü ve Koza kulüplerinin uyeleri ve eşlerini buluşturdu.
150 lions ve eşleri gece boyu Gemlik korfezini gezerek hem eğlendiler hem de güzel bir gece geçirdiler.

ÖZÜRLÜ GENCE YARDIM TOPLANDI
Çernobil faciasından sonra Trabzonda özürlü doğan lise öğrencisine yardım amacıyla gezi motorunda piyango düzenleyen lionslar, özürlu öğrencinin tüm okul giderlerini karşılayacak para topladılar.

Gemlik Lions Kulübü Dönem Başkanı Saadet Çolak, *"Öğrenci velisine toplanan yardım parasını vererek, önümüzdeki eğitim dönemindeki ihtiyaçlarının karşılanmasını sağladık."* dedi.

BAYTAŞ
SATILIK - KİRALIK LÜX DAİRELER ve İŞYERLERİ
www.baytasinsaat.com.tr

BAYTAŞ ESİN APARTMANI	MANASTIR'DA MÜSTAKİL VİLLALAR
Balıkpazarı Mahallesi 102 m2 2+1 normal daireler, 120 m2 3+1 normal daireler, 180 m2 4+1 dublex daireler, Toplam 24 Daire, 4 İşyeri Dış cephe ısı ve su yalıtımlı siding kaplama, Doğalgaz Kombi Sistemi, Otoparklı, Asansorlu, Hazır Mutfak, Dış kapı çelik kapı, İç kapılar amerikan kapı, Salon ve odalar laminant parke, Islak zeminler seramik	200 m2 4+1 3 adet bahçe dublex 180 m2 3+1 3 adet çatı dublex Isı ve su yalıtımlı dış cephe kaplaması, Doğalgaz Kombi Sistemi, Otoparklı Hazır Mutfak, Dış kapı çelik kapı, İç kapılar amerikan kapı, Salon ve odalar laminant parke, Islak zeminler seramik

SATILIK DAİRELER
BAYTAŞ ZÜMRÜT SİTESİ, Manastır 2. Durak'ta, Muhteşem deniz manzaralı, 3+1 ve 4+1 normal daireler.
BAYTAŞ GÜMÜŞ SİTESİ, Manastır'da, Okula yakın, Muhteşem deniz manzaralı, Otoparklı, 2+1 ve 3+1 normal daireler.
BAYTAŞ İŞ MERKEZİ, Bursa Carrefour karşısında, Final Dershanesi'ne yakın, Ofis ve Mağazalar.
Gemlik Kafoğlu Apartmanı'nda, muhteşem deniz manzaralı , asansörlü, kaloriferli 3+1 150m2 normal daire
KİRALIK DAİRELER ve İŞ YERLERİ
BAYTAŞ KÖRFEZ SİTESİ, Gemlik girişi muhteşem deniz manzaralı 150 m2 3+1 normal daire
BAYTAŞ KÖRFEZ SİTESİ, Gemlik girişi 110 m2, asma katlı işyeri
www.baytasinsaat.com.tr Tel: 513 42 21 Fax: 513 17 94

Otomobil ile kamyonetin çarpışmasında 4 kişi de yaralandı

Orhangazi'de şerit ihlali 2 kişinin ölümüne neden oldu

Orhangazi ilçesinde dün meydana gelen trafik kazasında şerit ihlali nedeniyle bir otomobil ile kamyonetin çarpışması sonucu meydana gelen kazada 2 kişi hayatını kaybetti. Kazada, ağır yaralanan 4 kişi de hastaneye kaldırıldı. Edinilen bilgiye göre kaza, Muradiye mahallesi İznik caddesi üzerinde sabah 06:00 sıralarında meydana geldi. Orhangazi'den İznik istikametine seyreden Mustafa Çırak (43) idaresindeki 16 ANE 22 plakalı otomobil belirtilen yere geldiğinde, şerit ihlali yaptığı sırada karşı istikametten gelen Mehmet K(29) idaresindeki 16 KE 370 plakalı kamyonetle kafa kafaya çarpıştı. Çarpışmada, otomobil sürücüsü Mustafa Çırak ile kamyonette yolcu olarak bulunan Mahmut Baykan, olay yerinde hayatını kaybetti. Her iki araçta ağır yaralanan Fatma Çırak (38), Gülbeden Yiğit (59), Rasim Yiğit (71) ve Mehmet Ali Usta (14) ilçe devlet hastanesinden yapılan ilk müdahalenin ardından Bursa Yüksek İhtisas Hastanesi'ne sevk edildi. Kamyonet sürücüsü Mehmet K.. gözaltına alırken, kazayla ilgili soruşturma başlatıldı.

Bursa da 19 yaşındaki kız 4 gündür kayıp

Ailesine haber vermeden evden ayrılan Gamze T'nin hayatından endişe ediliyor.

Bursa'da, ailesinden habersiz evden ayrılan 19 yaşındaki genç kızdan 4 gündür haber alınamıyor. Edinilen bilgiye göre, Demirkapı Esentepe Mahallesi Badem Sokak üzerinde oturan Gamze T., ailesine haber vermeden evden ayrıldı. Geri dönmeyen kızının haya tından endişe eden baba Mesut T., polise haber verdi. Polis olayla ilgili soruşturma başlatıldı.

Bursa Osmangazi ilçesi Battı Çıktı Köprüsünde kaza meydana geldi 3 kişi yaralandı

Az daha yanıyorlardı

Bursa'da meydana gelen trafik kazasında 3 kişi yaralandı. Bursa'nın merkez Osmangazi ilçesi santral garajı yanı Battı Çıktı Köprüsü'nde meydana gelen tek taraflı tarafik kazısında 3 kişi yaralandı. Ankara yolundan gelip İzmir istikametine gitmekte olan Basri Kızılcık (50) yönetimindeki 16 CCF 11 plakalı özel otomobil bariyerlere çarparak ters dön dü. Araçta çarpma nın etkisi ile yan gın çıkarken, kazada yaralanan 3 kişi Bursa Devlet Hastanesi'ne kaldırıldı. Araçta çıkan yangına Büyükşehir Belediyesi Genços man itfaiye ekipleri müdahale ederek olası bir facia önlendi. Olay yerine gelen güvenlik ekipleri yolu trafiğe kapatırken, yaşanacak olası patlamalara karşın vatandaşlar olay yerinden uzaklaştırıldı. Kaza yapan araçta çok sayıda içki şişesi bulunurken, aynı zamanda aşırı hız yapıldığı da belirtildi. Olay yerine gelen çekici marifetiyle araç kaldırılıp yol trafiğe açıldı.

Yazı YORUM

Diş Hekimi
Özcan VURAL
ozcanvural1933@hotmail.com
www.milliyet/blog/özcan vural

Amiral Adnan Özbal 'a selam..

Marmara denizinin en büyük körfezine adını verdiği Gemlik ilçemizin tarihinde;

birçok Karacı – Havacı general görmemize rağmen Denizcileri ve bilhassa Amiral olanları göremedik..

Havacıların önderlik ettiği; Hava Kuvvetleri Komutanlığı yapan Sayın Orgeneral Halil Başaran, yine Orgeneral Ahmet Dural ve Hava kuvvetlerimizin "Adem Babası" Adem Vural gibi isimler ilçemizi gururlandıran kişilerdi.

Açık söyleyeyim; Bu havacılar ile öğünmekle beraber niye Denizcilerimizde yok diye üzülüyordum..

Denizin içinde ama marinası – plajları olmayan deniz ve denizcilik bakımından çok gerilerde kalan ilçemiz Gemlik, şimdi bir Amiral damada sahip olmakla övünmeli...

Eski Gemlik'liler bilirler, Özbek ailesinden Feridun Özbek'in kızı Gaye'nin eşi

Adnan Özbal AMİRAL...

Damadımız olarak Gemliklilere övünç kaynağı oldu..

Artık bizim de bir Amiral'ımız var...

Bazı meslek gruplarında görev prensiplerinden ayrılmayan, hatır –gönüle yer vermeyen ,bütün hayatını Havacı Adem Vural' da bunlardan biri idi..

Öğreniyorum ki Amiral Adnan Özbal'da Deniz kuvvetlerinde "Doğrucu Davut " olarak biliniyor.

Ne güzel bir haslet, gerideki ailelere bırakılan bir onur mirası...En değerli miras..

Aslında her kişide olması gereken bu hasletlere rastlamamız o kadar azaldı ki, biz yaşayan yaşlılar yazılarımızda bunları bir artı olarak yazıyoruz..

Toplum değişiyor, gençlerimiz geçmiş tarihini bilmiyor, her şeyi maddi yarara döndüğü, köşeyi dön de nasıl dönersen dönün kabul gördüğü iki binli yıllarda doğru insanları mumla arayıp bulacağız. Bulabilirsek..

Amiral'ım sizi tanıyanlar ve bu yazımla tanıyacak olan Gemlik'liler gururla sizi selamlar,artık bizim de Denizcimiz – Amiral'ımız var sevinci içinde size yeni başarılar dileriz...

Yolunuz, deniziniz açık olsun..

'Gemlik Körfez' internette
www.gemlikkorfezgazetesi.com

ABONE OLDUNUZ MU?
Gemlik Körfez
ABONE OLUN
OKUTUN OKUYUN

Gemlikli Avukat Sevgi Doğru'nun davasına bakacağı şahısla, para yüzünden tartışması sonucu çıkan olaylarda kan aktı. Avukatın eşi ve müvekkili öldü.

Mudanya da tokat cinayeti, 2 ölü

Gemlikli'lerin de karıştığı Avukat, müvekkil arasındaki tokatlama olayından sonra Avukat'ın kocası ile birlikte buluşmaya giden Cem Oktay ve Zafer Durmaz bıçakla kavgada ağır yaralanarak hastaneye kaldırıldı.

Mudanya da 30 yaşındaki Umut Savaş Gürel, takip etmesini istediği alacak davası yüzünden tartıştığı avukat 29 yaşındaki Sevgi Doğru'yu tokatlayınca kan aktı. Gürel, konuşmak için buluştuğu avukat Doğru'nun eşi 31 yaşındaki Mehmet Taner Doğ ru'yu bıçakladı. Doğru da Gürel'i tabancayla vurdu. Doğru ve Güler'in öldüğü gece, her ikisinin yanında bulunanlardan 2 kişi bıçakla, 1 kişi ise tekme ve yumrukla yaralandı. Mudanya'da yaşa yan Umut Savaş Gürel, birbuçuk yıl önce Alanya'da bir arazi işinden kaynaklanan alacağını tahsil edebilmek amacıyla iddiaya göre avukat Sevgi Doğru ile anlaştı, dava açması için de bir miktar para verdi. Belli surelerle davanın sürecini öğrenmek için Sevgi Doğru'yu telefonla arayan Gürel, "Dava iyi gidiyor. Yakında alacağınızı tahsil ede ceğiz" yanıtını aldı.

Avukat Sevgi Doğru'nun eşi Mehmet Taner Doğru bıçaklanarak öldürüldü.

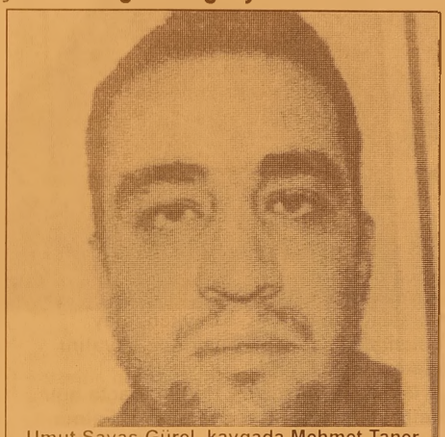

Umut Savaş Gürel, kavgada Mehmet Taner Doğru tarafından tabancayla öldürüldü

Avukat Sevgi Doğru

Dün avukat Sevgi Doğru'nun Eski Hal Pasajı'ndaki ofisine giden Umut Savaş Güler, davanın açılmadığını öğrenince şoke oldu. Mahkeme masrafı olarak verdiği parayı geri istedi. Avukat Doğru iddia ya göre bu parayı vermek istemeyince tartışma çıktı. Doğru'ya tokat atan Güler, ofisten çıkıp gitti. Bunun üzerine Mudanya İlçe Em niyet Müdürlüğü'ne giderek müşterisi Umut Savaş Gürel'den şikayetçi olan Sevgi Doğru, durumu daha sonra Mudanya İlçe Bele diyesi Satın Alma Birimi'nde çalışan eşi Mehmet Taner Doğru'ya da anlattı. Öfkelenen Mehmet Taner Doğru, Umut Savaş Güler'i telefonla arayarak, kahvesinde buluşmak istedi. Yanlarında ikişer kişi olduğu halde dün gece ilçe merkezindeki kahvede buluşan taraflardan Doğru, 16 JC 102 plakalı otomobille, Güler ise 16 ZN 620 plakalı otomobille saat 23.00 sıralarında Kumyaka mevkiin deki zeytinliğe gitti. Zeytinlikte devam eden konuşmanın kavgaya dönüşmesi üzerine Umut Savaş Güler, yanındaki arkadaşı 23 yaşındaki Aylan A.'yı döven Mehmet Taner Doğru ile 33 yaşındaki Zafer Durmaz ve Cem Oktay'ı bıçakladı.

Yaralanan Doğru ise yanında taşıdığı ruhsatsız tabancayı çıkarıp Umut Savaş Güler'e ateş açtı. Güler, olay yerinde can verirken, Doğru ise kaldırıldığı Mudanya Devlet Hastanesi'nde yaşamını yitirdi. Olayda ağır yaralanan Cem Oktay Bursa Acıbadem Hastanesi'nde, Zafer Durmaz ise Bursa Devlet Hastanesi'nde tedavi altına alındı. Dayak yiyen Ayhan A. da ayakta tedavi edildi. Ayhan A. ile, olay yerine Gürel'le birlikte gelen ancak karışmadığını belirten 17 yaşındaki O.H., ifadeleri alınmak üzere Mudanya İlçe Jandarma Komutanlığı'na götürüldü.

AVUKAT DOĞRU: ÖLÜMLE TEHDİT EDİLDİM

Konu ile ilgili bir açıklama yapan Avukat Sevgi Doğru, Umut Savaş Güler'in eski bir müvekkili olduğunu belirterek, "Umut, geçtiğimiz yıl 31 Temmuz tarihinde benim müvekkilimdi. Kendisi o tarihte bir icradan dolayı senet bırakıp vekalet vermiş. Fakat aynı gün öğleden sonra takipten karşı tarafla anlaştığını söyleyip vazgeçmişti" dedi.

Avukat Doğru, "Umut'un takipten vazgeçtiğine dair yazılı, imzalı ve o tarihli beyanı bende mevcut olup ileride bunu mahkemeye sunacağım. Umut alacağına dair senedi takipten çektiğini annesine söyleme yip olayın cereyan ettiği gün ana oğul Mudanya'daki büroma gelip bana hakaret ederek, ölümle tehdit ettiler. Yaklaşık 15 gündür eşim Mehmet Taner ile Umut arasında da sürekli bir telefon trafiği yaşanıp birbirlerine bağırıp hakaret ediyorlardı. Dün gece olayın olduğu saatlerde eşimi çok aradım. Bana Gemlik'e gideceğini söyledi. Kendisine ulaşmam mümkün olmadı. dün gece yarısı eşimin hastanedeki telefonunu açan polis beni hastaneye davet edince başına bir şey geldiğini hissettim ve bu durumla karşılaştım" diye konuştu.

Olayla ilgili soruşturma sürüyor.

BAY MUSTAFA ÖZALP EMLAK'TAN

Her Çeşit Emlak Alım, Satım ve Kiralama Hizmetleri

Daire, Zeytinlik, Villa, Dükkan, Arsa, Arazi

TAPU TAKİP İŞLERİ YAPILIR

ACİL SATILIK ve KİRALIKLARINIZ İÇİN BİZİ ARAYINIZ

Kayhan Mahallesi'nde denizi gören 3 oda 65 m² SATILIK DAIRE

3 Ayrı Daireli Müstakil Ev (Bahçe İçinde)Yeni Devlet Hastanesi Altı

Bodrum Tuzla'da Bahçeli, özel koyu plajı olan krediye uygun villa

Bodrum Yalıkavak'ta özel havuzlu, bahçeli, krediye ulgun villa

K.Kumla'da Ayazma Mevkii 6 Dönüm Zeytinlik

Gemlik Sanayi Sitesi A/Blok 180 m2

Cumhuriyet Mh. Cumhuriyet Okulu Y anı 3-4 katlar 155m2 daireler

K.Kumla Marsas Sitesi 2+1, 70 m2, masrafsız, denize sıfır.

KONUT KREDİLERİNE ARACILIK YAPILIR.

Trafik, Kasko Dask,
Her Türlü Sigorta İşlemleri, KONUT SİGORTALARI
Doğalgaz Poliçesi Yapılır.

ŞEKER SİGORTA

Macide ÖZALP

Tel : 513 24 74 Fax: 514 10 21

Olimpiyatlar ve savaş

Güne Bakış

Kadri GÜLER
kadri_guler@hotmail.com

Çin de büyük görkemli açılışla başlayan Olimpiyatlarda buluşan ABD başkanı Buch ile Rusya Devlet Başkanı Putin, baş başa vermişler, dünyayı nasıl yöneteceğiz diye konuştular her halde.

O sıralarda Gürcistan silahlı kuvvetleri ülkesinin Rusya sınırında bulunan Rusya'nın destegindeki Güney Osetya'ya girdi.

İşte ne olduysa oldu.

Putin, Çin'den ayrılarak ülkesine döndü.

Gürcistan'a karşı saldırıya başladı.

Bir anda Kavkaslarda savaş yayılmaya başladı.

Çin de dünya barışı için spor karşılaşmaları yapılırken, Kafkasya yanıyor.

Üstün Rus gücüne karşı elinden birşey gelmeyen Gürcistan, geri adım atarak Güney Ostetya dan çekileceğini açıkladı.

Ve de Rusya dan ateş kes istedi.

Şimdi Rus basını Türkiye yi suçluyor.

Gürcüleri siz silahlandırıyor ve eğitiyorsunuz diye.

Görüyorsunuz ya.

Savaş öyle bir olgu ki, bir anda herkesi içine alıverir.

Sovyetler Birliği'nin dağılmasından sonra, Sovyet nüfus altındaki Kafkaslar bağımsızlığına kavuştu.

Birçok küçük devlet kuruldu.

Batı ve ABD bu küçük devletleri kaşıyıp durdu.

Çünkü buralarda zengin yer altı kaynakları var.

Bunların denetimini eline geçirmek istiyordu.

Bunu başardılar.

Sovyetlerin dağılması, tabiiki ABD nin işine geldi.

Gürcistan devlet başkanı Saakaşvili, Rusya'nın yeniden toparlanma dönemine girmesiyle Rus yanlısı değil, daha çok batı ve ABD yanlısı siyasetler yürütmeye başladı.

Rusy,a eski egemenliğini elinde tutmanın kavgasını veriyor.

Bölgesinde ABD ve AB nüfusunu istemiyor.

Bu da doğal değil mi?

Sizin anlayacağınız, Kafkasyadaki zenginliklerin giderek batının ve ABD'nin denetimine girmesi Rusya yı sevindirmiyor.

Gürcistan çekildi,

Buna fırsat vermemek için elindeki tüm güçleri kullanıyor.

Saakaşvili'nin durumuna ne deme li.

Durup dururken başına belaya sok tu.

Binlerce vatandaşı öldüğü gibi Rus savaş uçaklarının bombardımanı nedeniyle büyük de maddi kayıpları oldu.

Ve savaş başlamadan üstün gücün yengi siyle sonuçlandı.

Şimdi ne olacak?

Gürcüler, Güney Osetya dan çıktılar bile..

Ruslar, Gürcistan'a girerse ne olur?

İşler iyice karışır.

Ruslar Güney Osetya'da askeri ağırlığını daha da artıracak. Bu şu demektir.

Kafkas'ya Ruslardan sorulur demektir.

Böyle bir durumda ABD ve AB Rusya ya kafa tutamaz.

Birleşmiş Milletler, bir bildiri yayınlayarak Rusya'yı kınar o kadar.

Ama, Rusya'nın daha da genişlemesine de pek göz yummazlar.

O zaman ne olur.

Kafkasya birbirini yer.

Birçok dışa bağımlı küçük devletler birbirini yerken, ABD ve Batılılar da silah satışlarını hızlandırırlar.

Bu işler tavşan kaç tazı tut öyküsü gibi.

Birileri birilerine veriyor gazı ortalığı karıştı yorlar. Sonra çık işin içinden çıkabilirsen.

Çin de dünya barışı için spor yarışmaları yapılıyormuş kimin umrunda.

Antalya'nın orman yangın blançosu: 5.4 Milyon YTL.

Antalya Valisi Alaaddin Yüksel, Manavgat ve Serik İlçelerinin Köylerini Etkileyen Orman Yangınında, 665 Çiftçinin Mağdur Olduğu, Toplam 5.4 Milyon YTL Zarar Meydana Geldiğini Açıkladı

Antalya Valisi Alaaddin Yüksel, Manavgat ve Serik ilçelerinin köylerini etkileyen orman yangınında, 665 çiftçinin mağdur olduğu, toplam 5.4 milyon YTL zarar meydana geldiğini açıkladı.

Yüksel, yaptığı yazılı açıklamada, kesin hasar tespitlerine göre 77 konut, 88 ahır ve deponun yandığını, yangında ayrıca, bir ilköğretim okulu ve lojman, bir cami ve bir köy konağının hasar gördüğünü, 50 küçük ve büyükbaş hayvan ile 106 kovandaki arının telef olduğunu ifade etti.

Yüksel, yangında 665 çiftçinin mağdur olduğunu, 5.4 milyon YTL zarar tespit edildiğini kaydetti. Yüksel, yangında zarar gören vatandaşlara şu ana kadar 41 küçükbaş, 9 büyükbaş hayvan ile 133 ton buğday, 40 ton yulaf ve arpa, 232 ton yem ile 127 bin meyve, sebze ve zeytin fidesinin dağıtıldığını vurguladı.

Karataş köyü Macarlar Mahallesi'nde çatısı yanan ilköğretim okulununda onarım çalışmalarına da başlandığını belirten Yüksel, açıklamasında, "Bağrımızı dağlayan, yüreğimizi yakan yangın sonrasında hiçbir vatandaşımızın gözünde bir damla yaş bırakmayacağız ve acıları paylaşarak bu zor günleri el ele aşacağız" dedi.

Konutları yananların, Türk Kızılayı'na ait oba ünitelerinde barındıklarını anımsatan Yüksel, yapılacak konutlar için yer seçimi, harita ve plan işlerinin tamamlandığını, TOKİ veya ihaleyle Bayındırlık ve İskan Bakanlığı tarafından yıl sonuna kadar tamamlanacak konutların bedellerinin 20 yıl faizsiz borçlanmak suretiyle ödene bileceğini belirtti.

Özdilek

Özdilek Müşteri Hizmetleri
0 224 513 68 00
ÖZEL GÜNLERİNİZE SERVİS TEMİN EDİLİR

ÜCRETSİZ MÜŞTERİ SERVİSİ

ÖZDİLEK - B.KUMLA

ÖZDİLEK KALKIŞ	11:00	14:00	17:00	19:30	22:30			
ÖZDİLEK'e DÖNÜŞ DURAK VE SAATLERİ								
12.Durak: B.Kumla	12:00	15:00	18:00	20:30				–
11.Durak: Ekşioğlu	12:02	15:02	18:02	20:32				–
10.Durak: Altay Sitesi	12:04	15:04	18:04	20:34				–
9.Durak: Yeni Seçkin Sit.	12:06	15:06	18:06	20:36				–
8.Durak: Kumtur	12:08	15:08	18:08	20:38				–
7.Durak: Ersoykent Sitesi	12:10	15:10	18:10	20:40				–
6.Durak: Cankurtaran Cd.	12:12	15:12	18:12	20:42				–
5.Durak: Uzmanlar	12:14	15:14	18:14	20:44				–
4.Durak: Cami	12:16	15:16	18:16	20:46				–
3.Durak: Sarışen Sitesi	12:18	15:18	18:18	20:48				–
2.Durak: Orman Kampı	12:20	15:20	18:20	20:50				–
1.Durak: Çamlık	12:22	15:22	18:22	20:52				–

Servislerimiz 26.07.2008 - 30.09.2008 tarihleri arasında geçerlidir.

Belediye Meclis Salonu taşındı

Boşatılan Salona geçici olarakYapı Kredi Bankası taşınacak

Yeni yapılan Çarşı için yıkılacak olan binalara yer bulmak için Meclis Salonu geçici olarak taşındı

Seyfettin ŞEKERSÖZ

Belediye Meclisi Toplantı Salonu Yapı Kredi Bankasının taşınacak olması nedenivle boşaltıldı.
Yeni Çarşı'da yapılan binaların önünde kamulaştırılan özel mülkler arasında bulunan Yapı Kredi Bankası, Belediye ile yapılan anlaşma geregi Meclis Salonu'na taşınacak.
Cazibe merkezi binalarının yapılmasın kadar Meclis Salonuna taşınacak olan Yapı Kredi Bankası ile belediye arasında anlaşma sağlandı.
Boşaltılan Meclis Salonu'nda yapılacak onarımın ardından yeni yerine taşınacak olan Yapı Kredi Bankası'nın ardından diger mülk sahipleriyle de anlaşılarak tahliyeleri sağlanacak.
Belediye Meclisi bundan böyle toplantılarını geçici olarak belediye binasının dördüncü katında hazırlanacak yerde yapacak.

Belediyenin alt katında bulunan Meclis Salonu, geçici olarak 4. kata taşındı.

Balıkpazarı Kahvehanesi yenilenerek açıldı

Gemlik'in kahvehaneleriyle ünlü Balıkpazarı'nın tarihi mekanlarından olan ünlü "Balık pazarı kahvehanesi" aslına uygun restore edilerek yeniden hizmete açıldı.
Mehmet Temel'in mülkü olan tarihi eski bina, Anıtlar Kurulu'ndan alınan özel izinle aslına uygun olarak yeniden yapıldı.
Belediye Başkanı Mehmet Turgut tarafından yapılan açılışa, vatandaşların ilgisi büyük oldu.
Kullanım özelliğini kaybetmesi üzerine aldığı izinle aslına uygun olarak yaklaşık 100 bin YTL harcayarak restore ettiği kahvehanesinin işletmeciliğini Esat Zeren'e veren mal sahibi Mehmet Temel, tarihi kahvehaneyi kendi parasıyla restore eden ilk kişi oluyor.
Açılışı yapan Belediye Başkanı Mehmet Turgut, Gemlik'in büyüdüğünü ancak Balıkpazarı semtinin özelliğini hiç bir zaman kaybetmediğini hatırlatarak, "Burası artık eskidi. Hazırladığımız proje ile burasını güzelleştireceğiz. Doğduğum ve yaşadığım yere yeni bir proje yaptırdım. Önümüzdeki günlerde ihale edilecek ve yapıldığında herkes beğenecek" dedi.
Başkan Turgut, açılışını yaptığı Balıkpazarı kahvehanesinde vatandaşlarla uzun süre sohbet etti ve onların istek ve şikayetlerini dinledi.

DAVETİYE BİZİM İŞİMİZ

TÜRKİYE'NİN EN KALİTELİ ve EKONOMİK DAVETİYELERİ EN UYGUN FİYATLARLA ...
EN ÖZEL ve GÜZEL GÜNLERİNİZ İÇİN ÖZEL TASARIMLAR...

1 GÜNDE DAVETİYE BASILIR

35 YILLIK TECRÜBEMİZ İLE HİZMETİNİZDEYİZ

Körfez Ofset

MATBAACILIK - YAYINCILIK - REKLAMCILIK

İstiklal Cad. Bora Sok. Akbank Aralığı No : 3/B GEMLİK Tel : 513 96 83 Fax : 513 35 95

Navodarı Günlüğü

Seyfettin SEKERSÖZ

Dönüş başlıyor (7)

Navodarı gezimiz sona erdi. Türkiye hasretiyle yola çıktık. Gümrükte topluca bir hatıra fotoğrafı çektirdik.

Evet... Sabah saat 05.00 hazırlandık ve otelden ayrılmak için otobüsümüzü bekliyoruz. Bir hafta süreyle dostluk kurduğum Navodarı'lı resepsiyon görevlisiyle vedalaşıyoruz.
Bizi çok sevdi herhalde, gözlerinden hüzün akıyor.
Otobüsümüz geldi ve hareket ettik, artık yolumuz geldiğimiz yere doğru yani Türkiye.
Otobüse bindiğimde kaldığımız bir hafta içinde Romanya ile Türkiye arasındaki farkı düşündüm.
Onların kominizmden çıktıktan sonra bu duruma gelmeleri kolay olmamış. Çok ödün vermişler ama bundan sonra kazanmaya başladıkları gözüküyor.
On yıl içinde milli gelirleri yıllık 350 dolardan 3000 dolara çıkmışsa bu onlar için küçümsenmeyecek bir başarı.
Şunu da söylemeden edemeyeceğim.
Bizler caddede yaya çizgisinden geçmek isteyince ara sırada olsa araç sürücülerinin ağır ithamlarına maruz kalabiliyoruz, ama orada bu yok.
Yaya geçmek istediğinde araçlar hemen duruyor yani geçiş üstünlüğü ya yalarda.
Navodarı'dan çıktık ve yaklaşık 1.5 saat sonra çıkış gümrüğüne geldik. Burada cebimizde kalan son Lev'leri harcamanın telaşındayız. Herkes bir şeyler alıyor. Ne de olsa yurt dışından geliyoruz.
Bulgaristan'a girdik ve uzun bir yolumuz var, yaklaşık 7 saat sürecek bu yolculuk.
Yine güzel Varna'dan geçiyoruz, sonra yine tarlalar ve köyler, herkes çalışıyor.
Burgaz yakınlarında bir benzin istasyonunda mola veriyoruz.
Market kapalı ama telefon ediliyor ve sahibi geliyor. Bulgar Türklerinden olan market sahibi, bize YTL ile alışveriş yapabileceğimizi söylüyor ve oldukça iyi satış yapıyor.
Burada verdiğimiz moladan sonra yine yola koyuluyoruz. Burgaz geçiliyor ve dağlara doğru tırmanıyoruz.
Her yer yemyeşil ağaçlarla kaplı.
Yolun iki tarafına sıra lanan meşe ağaçları ayrı bir güzellik veriyor.
Yeter artık diyoruz, artık ülkemize gelelim.
Ve geliyoruz. Bulgar sınırındayız, pasaportlarımıza çıkış damgası vuruluyor, çıkıyoruz ve işte yeniden ülkemizdeyiz.
Türkiye'deyiz.
Folklorcular hep bir ağızdan türküler okuyorlar.
Türk gümrüğündeyiz ve artık evimizdeyiz, tuvaletlerini bile özlemişiz. Nerden diyecek olanlar varsa yurt ışına çıkmayanlar bilmez, çıksınlar tuvaletlere girsinler o zaman anlarlar ne dediğimi.
Türk gümrüğünde hatıra fotoğrafı çektiriyoruz hep birlikte.
Sigara ve çikolata alıyoruz yine bizi bekleyenlere.
Diğer otobüs bizden önce gümrükten geçmiş bizi Lülebur gaz'da bekliyorlar.
Orada buluşuyoruz yemeklerini yemişler.
Yemek molasının ardından hareket ediyoruz, ama aksilik ya otobüsümüzün motoru sibop kesiyor ve yaklaşık yarım saat bekliyoruz, başka otobüs geliyor ve yine hareket ediyoruz. Kısa vapur yolculugundan sonra geçte olsa gece saat 02.00 de Gemlik'e evimize geliyoruz.
Gezi güzel mi derseniz, evet guzeldi çünkü insanın görmedigi yerlere yapılan her gezi guzeldir. Bukreş'i görmek insanın her zaman yakalayacagı bir fırsat değildir.
Bizde Gemlik Belediyesi sayesinde buraları görmüş olduk, sizlerle yaptığımız geziden mutluluk duydum meclis üyeleri ve eşleri, sayın Belediye Başkanı Mehmet Turgut ve eşi Nuriye Turgut hanımefendi, teşekkürler. BİTTİ

ELEMAN ARANIYOR
Gemlik'te bulunan Fabrikamızda çalışacak vasıfsız Bay ve Bayan elemanlar alınacaktır.
VERONA MERMER SAN.
Tel. 514 20 21

ÇAKICI CENAZE MALZEMELERİ
Balıkpazarı 2 Nolu Cadde de hizmetinize açıldı
Her çeşit cenaze malzemesi Adrese teslim edilir
Bu işyeri Gemlik Belediyesinden emekli Selahattin Çakıcı tarafından açılmıştır.
Balıkpazarı Mah. 2 Nolu Cadde Sinema Sok. çıkmazı - GEMLİK
TEL. : 0535- 354 19 99

HALIT USLU İNŞAAT'tan SATILIK DAİRELER
3+1 m2 Dublex
3+1 m2 Daire
2+1 m2 Daire
Tel : 0 532 - 513 20 12

Gürcistan, Rusya'dan ateskes istedi

Gürcistan, Dışişleri Bakanlığı, Güney Osetya'ya yönelik askeri harekata son vereceklerini açıkladı. Rusya ile ateşkes müzakerelerine hazır olduğunu belirtilen açıklamada, Tiflis'teki Rus Büyükelçiliği'ne gönderiyen bilgi notunda,Gürcüstan'ın Pazar gününden itibariyle askeri operasyonlara son verdiğini açıkladı.

Gürcistan Dışişleri Bakanlığı, önceki gün başlayan çatışmalara sahne olan Güney Osetya'da ateşkese uyduklarını bildirdi.
Dışişleri Bakanlığının Rusya'nın Tiflis Büyükelçiliğine verdiği notada, Gürcü askerlerinin, Gürcistan Cumhurbaşkanı Mihail Saakaşvili'nin emri doğrultusunda Güney Osetya'nın başkenti Tshinvali ve civarında ateşi kestikleri belirtildi.
Açıklamada, Gürcistan'ın Rusya ile tam bir ateşkes ve savaşın sona erdirilmesi konusunda hemen müzakerelere başlamaya hazır olduğu kaydedildi.
Gürcü yetkililer, daha önce askerlerinin Güney Osetya'dan ayrıldıklarını açıklamışlardı.

"ÇATIŞMA BÖLGESİNDE 92 KAYIP VERDİK"
Gürcistan Sağlık Bakanı Aleksandır Kvitaşvili, ayrılıkçı Güney Osetya'daki çatışmalarda 92 kayıp verdiklerini bildirdi.
Kvitaşvili, yaptığı açıklamada, çatışma bölgesinde verdikleri kayıplardan 42'si nin sivil olduğunu, başkent Tiflis'teki hastanelerde de 400'e yakın yaralının bulunduğunu söyledi.
Yaralılar için acilen kana ihtiyaç duyduklarını belirten Kvitaşvili, Ukrayna'nın tıbbi yardım malzemesi gönderdiğini ifade etti.
Güvenlik Konseyi Sekreteri Aleksandır Lomaya da yaptığı açıklamada, Güney Osetya'nın Rusya'ya açılan Roki tünelinden ağır teçhizat ve Rus askerlerinin bölgeye girişinin sürdüğünü ifade etti.
Lomaya, Rus uçaklarının bombardımanında Güney Osetya'nın başkenti Tshinvali'nin önemli derecede hasar gördüğünü kaydetti.

ZUGDİDİ KENTİ BOŞALTILIYOR-
Öte yandan, Gürcistan'ın bir diğer ayrılıkçı bölgesi olan Abhazya'ya sınır Zugdidi kentinin,Rus savaş uçaklarının bombardımanı nedeniyle boşaltıldığı bildirildi.
Zugdidi kentinden öncelikle kadın ve çocukların çıkarıldığı ifade edildi.
Ablhazya'nın lideri Sergey Bağapş, yaptığı açıklamada, Yukarı Kodori Deresi'nden Gürcü birliklerinin çıkmasını istediklerini belirterek, "Gürcü askerleri orayı (Yukarı Kodori) bir an önce terk etmeli" dedi.
Gürcistan Savunma Bakanı David Kezeraşvili ise Gürcü birliklerinin Güney Osetya'daki çatışma bölgesinden geri çekilmeyeceğini, ülkenin toprak bütünlüğünü sağlamak için "her şeyi yapacaklarını" kaydetti.
Kezeraşvili ve İçişleri Bakanı Vano Merabişvili'nin, Güney Osetya'daki cephede bulundukları ve operasyonu buradan takip ettikleri belirtildi.
Gürcistan Savunma Bakanlığının da Rus uçaklarının olası bombardımanına karşı güvenlik tedbirleri çerçevesinde boşaltıldığı bildirildi.

GÜNEY OSETYA'DA 2 GAZETECİ ÖLDÜRÜLDÜ
Gürcü ve Rus birliklerinin çatıştığı Güney Osetya'da iki Gürcü gazeteci öldürüldü.
Eko Moskova radyosu, Grigol Çihladze ve Aleksander Klimçuk adlı gazetecilerin Gürcistan ordusuyla çatışmanın olduğu bölgeye girdiklerini bildirdi.
Çihladze'nin Newsweek Rusya dergisine, Klimçuk'un ise Rusya'nın İtar-Tass ajansına çalıştığı kaydedildi.
News Georgia adlı haber ajansı, her iki gazetecinin Gürcistan vatandaşı olduğunu belirtti.

KIZILHAÇ, GÜRCİSTAN'A CERRAH GÖNDERMEYE HAZIRLANIYOR
Uluslararası Kızılhaç Örgütü, Güney Osetya'daki çatışmaların kurbanlarına yardım amacıyla Gürcistan'a cerrahlardan oluşan bir ekip göndermeye hazırlanıyor.
Kızılhaç sözcüsü Anna Schaaf, Cenevre'de yaptığı açıklamada, örgütün ayrıca 20 bin kişi için temiz su ve yaklaşık 400 yaralı için tıbbi malzeme göndereceğini söyledi.
Schaaf, örgütün bu gün Gori'ye varan ekibinin, hastanelerin acil ihtiyaçlarını tespit edeceğini sözlerine ekledi.

AB RUSYA'YI UYARMAYA HAZIRLANIYOR
Kafkasya'daki çatışmaları yakından izleyen ve ateşkes sağlanmasında rol oynamak isteyen AB, Rusya'yı uyaran mesajlar veriyor.
AB dönem başkanı Fransa'nın Dışişleri Bakanı Bernard Kouchner, Avrupa Güvenlik ve İşbirliği Teşkilatı (AGİT) dönem başkanı Finlandiya'nın Dışişleri Bakanı Alexander Stubb ile bölgeye giderek Gürcistan ve Rusya' da temaslarda bulunacak.
Kouchner, konuya ilişkin açıklamalarında, "çatışmaların durdurulmasını, tarafların uluslararası topluluk tarafından belirlenmiş olan sınırlara geri çekilmesini öneceklerini" bildirdi ve "Etkili olacağımızı düşünü yorum"dedi.
"AB'nin Rusya'ya karşı ses tonunu yükselteceğini" ifade eden diplomatik kaynaklar, "itibarlı bir arabulucu" olmak için doğu Avrupa ülkelerinin Rusya konusunda hassasiyetlerinin de göz önünde bulundurulacağını ifade ediyor.
"Askeri eylemlerin devamının AB ile Rusya arasındaki ilişkileri olumsuz etkileyeceğini" açıklayan AB, Kouchner'in temaslarının ardından Çarşamba günü dışişleri bakanları düzeyinde, Brüksel'de olağanüstü bir toplantı düzenlemeyi ve "tek sesli konuşmak için uzlaşma aramayı" planlıyor.
Uzmanlar, AB'de Rusya'ya karşı bir tavır değişikliği göz lemlendiğini, ancak bunun somutlaşması için 27 üye ülke arasında uzlaşma sağlanması gerekeceğini belirtiyor.
"AB'nin tek sesli ve kararlı bir tavır sergilemesi halinde Moskova'nın etkilenebileceği" ileri sürülürken, Rusya'nın enerji alanındaki ağırlığının, başta Fransa ve Almanya olmak üzere AB ülkelerini "temkinli olmaya zorladığı" da ifade ediliyor.
Polonya ve Baltık ülkeleri gibi eski Doğu Bloku üyeleri, Moskova'yı Gürcistan'a karşı "emperyalist" tavır izlemekle suçluyor ve AB'nin sert tavır izlemesinden ve Rusya ile ilişkilerini gözden geçirmesinden yana görüşler savunuyor.
Bu ülkeler, "Bu defa, AB'nin hiçbir anlamı olmayan açıklamalar yapmaktan kaçınması" gereği üzerinde durarak, geçen Nisan ayında gerçekleşen NATO zirvesinde Rusya'nın muhalefetini dikkate alarak Gürcistan'ın İttifaka katılım adayılığına karşı çıkan Fransa ve Almanya'yı uyarıyor.
Diplomatik kaynaklar, Kafkasya'da ağırlığı bulunmayan AB'nin tavır belirlerken ABD ile ters düşmemeye özen göstereceğine işaret ediyor.
AB Konseyinin, Polonya'nın önerisi üzerine önümüzdeki günlerde devlet ve hükümet başkanları düzeyinde olağanüstü bir toplantı düzenleyerek Kafkaslar'daki durumu değerlendirme olasılığı da bulunuyor.
Dönem başkanlığı, Gürcistan'ın tek yanlı bağımsızlık ilan eden Güney Osetya bölgesindeki çatışmalardan duyulan "büyük endişeyi" yansıtan bir açıklama yaparak, bölgede ateşkes sağlanması için çalışmalarda bulunduğunu duyurmuştu.
Başkanlık açıklamasında, şiddetli çatışmalara son verilmesi ve saldırıların durdurulması için taraflara çağrıda bulunulmuştu.
Açıklamada, Gürcistan'ın toprak bütünlüğüne ve hükümranlığına saygı gösterilerek, krize siyasi bir çözüm bulunması için uzlaşma arayışları ve müzakereler başlatılması istenmişti.

TİFLİS'TE GÖSTERİLER-
Bu arada, başkent Tiflis'te halk, Rusya'nın Gürcü topraklarını "işgal girişimini" engellemek amacıyla protestolarını sürdürüyor.
Başkentteki çeşitli sivil toplum kuruluşlarının örgütlediği gösteriler, Rusya Büyükelçiliği önünde yapılırken, kent merkezinde de Rusya uzun araç konvoylarının kornolarıyla protesto ediliyor.

GEMLİKLAND ZEYTİN DİYARI

ELEMAN ARANIYOR

Yalova Yolu üzerinde
Umurbey Zeytin Merkezi'ndeki
perakende satış mağazamızda
çalıştırılmak üzere
BAYAN SATIŞ ELEMANI
aranmaktadır.
İlgilenenlerin şahsen
başvurmaları gerekmektedir.

Tel : 513 48 33

ÇİZİYORUM

Barış Güler'in kaleminden

9 YAŞ

ELEMAN ARANIYOR

GEMLİK'TE İKAMET EDEN
İNEGÖL'DE ÇALIŞAN
B SINIFI EHLİYETE SAHİP
YOL ARKADAŞI ARIYORUM

0 505 91 88 405

ELEMAN ARANIYOR

İmam Aslan Dinlenme
Tesislerinde çalışmak üzere
* POMPACI
* MARKET ELEMANI
* KASİYER
* REYON ELEMANI
* GARSON **ARANIYOR**

Müracaatların şahsen yapılması gerekmektedir.

Yalova Yolu - GEMLİK
İmam Aslan Dinlenme Tesisleri
Tel: 0.224 513 23 94

SATILIK DAİRE

Denize sıfır , 3 yatak odalı
135 m2 iki cepheli ve
2 balkonlu bahçeli otoparklı
lüks yazlık daire SATILIK
Küçük Kumla Namtaş 2 Sitesi
Tel : 513 18 99 GSM : 0.533 356 44 39

ELEMAN ARANIYOR

Gemlik'te bulunan
fabrikamızda
çalıştırılmak üzere
LİSE MEZUNU
BİLGİSAYAR KULLANABİLEN
ASKERLİKLE İLİŞKİSİ OLMAYAN
ELEMAN ARANIYOR

VERONA MERMER SAN.
Tel : (0.224) 514 20 21

ELEMAN ARANIYOR

Madencilik sektöründe
hizmet veren firmamıza
Asil Çelik ve Empet Metalurji
Gemlik sahalarında çalışmak üzere
En az ilkokul mezunu
Askerlik görevini yapmış
VASIFSIZ BAY ELEMANLAR ALINACAKTIR

EMPET METALURJİ SAN. TİC. LTD. ŞTİ.
Eski Orhangazi Cad. Mezbaha Karşısı
No: 42 Gemlik / BURSA
TEL: 0224 514 82 56
Emek Tatlı GSM: 0.533 338 08 43
Faruk Bozkurt GSM: 0.532 778 33 61

GEMLİK SİNEMA GÜNLÜĞÜ

(Rezervasyon Tel : 513 33 21)

VENÜS SİNEMASI

Filmin Adı	
HANCOCK	- 14.00 - 16.00 - 19.00
LANETLİ RUHLAR	14.00 -16.00

Rusya, Gürcüstan ile barış şartını açıkladı

RİA Novosti Ajansı'nda düzenlediği basın toplantısında Güney Osetya'daki durumunu değerlendiren Grigoriy Karasin, "Tiflis ile barış görüşmelerine başlamamız için Gürcü yönetimi 1992 yılında imzalanan Moskova sözleşmesine uygun şekilde Güney Osetya topraklarındaki kuvvetlerini derhal geri çekmesi ve sorunun çözümü için bir daha güç kullanmama yükümlülüğünü içeren sözleşmeyi imzalaması gerekiyor. Daha sonra Gürcis tan ile görüşmelere başlayabiliriz. Ama Gürcü tarafının bu şartlara uyması durumunda bile görüşmelerin kolay olmayacağını söyleyebilirim" dedi.
Gürcistan ile diplomatik ilişkilerin devam etmesine rağmen Gürcü yönetimine güvenlerinin olmadığını söyleyen Karasin, "Gürcistan yönetimi Güney Osetya'nın bir daha bu ülkenin bayrağı altında yaşamaması için mümkün olan ve olmayan her şeyi yaptı. Artık bundan böyle Osetya halkının Gürcistan ile barışabileceğini hayal etmek bile imkansız" şeklinde konuştu.

Bakan Şimşek, devlete borç takmmayaların SSK primlerinde yüzde 5 indirim sözü

Devlet Bakanı Mehmet Şimşek, "Devlete borç takmayan doğru çalışan bütün işve renlerin SSK primlerini yüzde 5 indireceğiz" dedi. İşverenlerin üzerin deki zorunlu istihdam yükümlülükle rinin hafifletildiğini söyleyen Şimşek, "Sadece bir tek özür lü çalıştırma zorunluluğu kaldı. Bu da Hazine tarafından ödenecek" diye konuştu.
Türkiye Genç İşa damları Konfederas yonu (TÜGİK) tara fından ilki Bitlis'te düzenlenen 'Genç İşadamları Soruyor' toplantısına katılan Bakan Şimşek, hükü metin yeni dönem deki çalışmalarına değindi. Şimşek, iş dünyasının önünün açılabilmesi için ener ji reformu, AR-GE Teşvik Kanunu, Sosyal Güvenlik Reformu ve eğitim gibi çalışmalar yapıldığını söyledi. Bölgesel gelir farklılığının Türkiye'ye özgü bir sorun olmadığının altını çizen Şimşek, teşvik sisteminin gözden geçirildiğini anlattı. Şimşek, yeni dönemde, kademeli olarak az gelişmiş illerden gelişmiş illere doğru azalan şekilde teşvik sistemi olacağını duyurdu. Yasa hakkındaki çalışmaların devam ettiğini söyleyen Bakan Şimşek, sınır ticaretinin canlanmasına yönelik adımlar da atıldığını ifade etti.
Ayrıca, yakın dönem de Tahran'da toplantılara katılacağını bil diren Şimşek, İran'la sınır ticaretinin canlandırılması için so mut adımlar atılması için girişimlerde bu lunulacağını kaydetti. Avrupa Birliği üye lik sürecinin önemine de değinen Şim şek, bunun daha ka liteli yasal düzenle me ve kurumsal alt yapı için gerekliliğine işaret etti.
"YÜKSEK KUR KISA DÖNEMDE BAZILARININ İŞLERİNİ KOLAYLAŞTIRIR"
Düşük kur, yüksek faiz uygulamasına ilişkin soruya cevap veren Şimşek, "Ne benim kafamda ne de hükümette düşük kur faiz diye bir çerçeve yok. Fiiliyatta böyle bir durum söz konusu. Bu şekilde Türkiye'yi çıkışa götüreceğiz diye bir şey yok" diye konuştu.
Bu sorunun temelinde sosyal güvenlik açığından kaynaklanan gelişmelerin olduğunu söyleyen Şimşek, şunları kaydetti: "Yüksek kur kısa dönemde bazılarının işlerini kolaylaştırır. Özel sektörün açıkları varsa yüksek kur işine yarar mı? Özel sektör yatırım için dışardan makine aldı o makinelerin borcunu öderken düşük kur işine gelmiyor mu"dedi.

GEMLİKLAND ZEYTİN DİYARI
ELEMAN ARANIYOR
Yalova Yolu üzerinde Umurbey Zeytin Merkezi'ndeki perakende satış mağazamızda çalıştırılmak üzere BAYAN SATIŞ ELEMANI aranmaktadır.
İlgilenenlerin şahsen başvurmaları gerekmektedir.
Tel : 513 48 33

ELEMAN ARANIYOR
GEMLİK'TE İKAMET EDEN İNEGÖL'DE ÇALIŞAN B SINIFI EHLİYETE SAHİP YOL ARKADAŞI ARIYORUM
0 505 91 88 405

ONNİSAN GÜVENLİK
GEMLİK MERKEZDE OTURAN KİMLİKLİ BAŞ ÖZEL GÜVENLİK PERSONELİ
EN AZ B SINIFI EHLİYET SAHİBİ TRAFİK YÖNLENDİRME GÖREVLİLERİ VE BAHÇIVANLAR ARANMAKTADIR.
Tel : 222 23 24
0 533 481 70 22
www.onnisanguvenlik.com

Eti pirirken ateşe 15 Cm. yaklaştırın

Tarım ve Köyişleri Bakanlığı Tarımsal Kalkınma Vakfınca hazırlanan bro şürde, kanserojenlerin oluşmaması için mangal ateşi ile pişirilen et ara sında 15 santimet re mesafe bırakılması isteniyor.

AB destekli Gıda Tüketicisini Koru ma ve Bilinç lendirme Projesi kapsamında Tarımsal Kalkınma Vakfı Konya Temsilciliğince bastırılan "Güvenli Gıda" konulu broşürde, sağlıklı yemek pişirme ve hijyenle ilgili önemli noktalara dikkat çekiliyor.

Uygun pişirme sayesinde ise gıda zehirlenmesine yol açan zararlı mikrop ların öldürüleceği vurgulanan bro şürde, şu bilgilere yer veriliyor:

"Et ve et ürünleri, yumurta ve kanatlı etlerini iyice pişirmek önemlidir. Donmuş sığır eti, balık ve tavuk eti pişirilmeden önce tamamen çöz dürülmelidir. Yemeklerin bir kez daha ısıtılması sırasında, gıdanın bütün kısımlarında sıcaklığın en az 70 dereceye ulaşması gerekmektedir. Yemeklerde kullanılan yağların fazla yakılması kanserojen maddelerin artmasına yol açar. Etlerin mangal, barbekü gibi doğrudan ateş üzerinde pişirilmesi de, uzerınde kanserojenlerin oluşmasına neden olabilir. Bu nedenle, ateş ile pişirilen etin arasında 15 santimetre kadar mesafe olmalı dır."

10 adımda kanser olmanın yolu

10 adımda kanser olabilirsiniz! Evet, yanlış duymadınız. Günlük yaşamımızda hayatımızın bir parçası olarak kullandığımız ve gördü ğümüz elektro man yetik dalgalar yayan antenler ve iletişim cihazları aslında dünyanın en popüler hastalığı olan kan serin başlıca nedenleri.

Bu hastalığa yakalanmak için elimizden gelen her şeyi yapıyoruz. Kansere yakalanmak için tek yapmanız gereken bu makaleyi okumak.

Başka hiç bir şeye ihtiyacınız kalmaycak emin olun. Öncelikle etrafımızda o kadar çok rad yasyon yayan cihaz var ki. Bu cihazlar şeker hastalığından tutun, kalp hastalığına kadar, lösemi, alzheimer, otizm, alerjik hastalıklar, kronik yorgunluk ve daha bunun gibi bir çoğuna kadar hastalık yaratabiliyor.

Nasıl kanser olabilirim?

1- Cep telefonu kullanın Cep telefonunu çok sık ve uzun süre kullanın. Hatta üzerinizde 2-3'er tane taşıyın. Böylece kısırlıktan tutun her türlü beyin hastalığına kadar rahatsızlıkla ra yakalanabilir siniz.

2- Kablosuz telefon kullanın Kablosuz iletişim araçları kullanarak kansere daha hızlı yakalanabilirsiniz.

3- Bilgisayarınıza kablosuz alıcılar takın Böylece ev içerisindeki herkes kanser olabilir.

4- Mikrodalga fırın kullanın.Mikrodalga fırın kullanarak hem eve hemde yiyeceklere radrasyon bulaştırabilirsiniz. Bu sayede siz kolu nuzu bile kıpırdatmatan tüm ev halkı kanser olabilir.

5- İçi bilgisayar ekipmanları il dolu seon model bir araç edinin Bu araçla gün boyu rahatlıkla dolaşabilirsiniz. Aracınızda GPS sistemi de varsa tek yapmanız gereken koltuğu nuza yaslanmak ve kanser oluşunuzu seyretmek olacaktır.

6- Uyurken yanınıza veya yastığınızın altında bir telefon yerleştirin Belkide kanser olmak için en iyi zaman bu olacaktır. Çünku uyku halinde vücut biyolojik açıdan korumasız olduğu için kansere yakalanma şansınız daha fazladır. İyi uykular.

7- Yatarken elektrikli battaniye kullanın Elektriklı battani yenizi açın ve bıra kın. Boylelikle batteniyeniz siz uyur ken sizi ısıtmaktan çok kanser edebilir.

8- Kablosuz sisteme sahip güvenlik cihazları kullanın Böylece hem hırsız lardan korunursunuz hemde kanse re hızlı biçimde yaka lanırsınız.

9- Büyük bir eve sahip olun Eğer buyük bir eve sahipseniz hemen cep telefonu şebeke operatörlerini arayın ve evinizin çatısına anten kurdurun. Hem para kazanın hem kanser olun. Nasıl fikir ama?

10- Bunların hepsini aynı anda yapın Yukarıdaki made lerin hepsini aynı anda yaparsanız kansere istediğiniz zaman istediğiniz biçimde hızlıca yakalanabiirsiniz. Belki de işin en hızlı yolu bu olacaktır. Ama gerek yok. Zaten hepsi günluk hayatımızın içinde. Kanserden korunmak için bunların tersini yapmanız yeterlidir.

GEMLİK REHBERİ

GEREKLİ TELEFONLAR

İtfaiye	110
Polis İmdat	155
Jandarma İmdat	156
Jandarma K.	513 10 55
Polis Karakolu	513 18 79
Gar. Kom.	513 12 06

KAYMAKAMLIK

Kaymakamlık	513 10 51
C.Savcılığı	513 10 53
C.Savcı Yrd.	513 29 54
Emniyet Müd.	513 10 28

ULAŞIM

METRO	513 12 12
Aydın Turizm	513 20 77
Süzer Turizm	512 10 72
Kanberoğlu-Esadaş	514 45 49
Anıtur	514 47 71
Kamil Koç	513 35 71

HASTANELER

Devlet Hastanesi	517 34 00
Sahil Dev. Hast.	513 23 29
Mer.Sağ.Ocağı	513 10 68
Tomokay Tomografi	
Uzmanlar Tıp Mrk.	513 60 40

TAKSİLER

Körfez Taksi	513 18 21
Çınar Taksi	513 24 67
Güven Taksi	513 32 40
Gemlik Taksi	513 23 24
Manastır Taksi	517 33 94

RESMİ DAİRELER

TEK Arıza	513 20 66
TEK İşletme	513 45 03
Statyum	514 00 95
Orm.Böl.Şef.	513 12 86
Milli Eğt. Md.	513 11 74
Halk Kütüphane	513 13 53
Askerlik Şb.	513 10 57
Karayolları	513 13 08
Liman Baş.	513 11 33
Mal Müd.	513 10 95
Nüfus Md.	513 37 42
Özel İd. Md.	513 15 07
Tapu Sicl. Müd.	513 14 14
Müftülük	513 13 64
Gümrük Md.	524 85 86
Tekel Md.	513 10 42
Ver. Dairesi Md.	513 10 92
İlçe Tarım Müd.	513 10 45
İlçe Seç. Md.	513 77 77
Halk Eğitim Müd.	513 18 46

BELEDİYE

Santral	513 45 21 -23
Başkanlık	513 45 20
Zabıta	513 24 32
Otobüs İşlet.	513 45 21-122
BUSKİ	514 57 96
İtfaiye	513 23 25
Muhasebe Md.	513 45 21 -182
Yazı İşl. Md.	513 45 21 -111
Su Arıza	Yalnyz 185

DENİZ OTOBÜSÜ

Bursa	256 77 84
Mudanya	544 30 60
Yenikapı	(212) 516 12 12
Yalova	(226) 811 13 23
İDO İmam Aslan Dinlenme Tes.	513 23 94

VAPUR - FERİBOT

Yalova	(226) 814 10 20
Topçular	(226) 363 43 19
Eskihisar	(262) 655 60 31

OTOBÜS

Şehirlerarası	261 54 00
Otobüs Terminali	(18 Hat)

TÜP DAĞITICILARI

Aygaz	513 12 95
Habaş	513 16 37
Mogaz	513 75 58
Ergaz	513 88 43
İpragaz	513 22 59
Habaşgaz	513 45 46
Yeni Likitgaz	513 65 00
BP Gaz	514 59 81
Bütünler Likitgaz	513 80 00
Akçagaz	514 88 70
Totalgaz	514 17 00
AKCAN PETROL	513 10 79
MAR-PET	513 30 33
TUNCAY OTO GAZ	513 14 25

NÖBETÇİ ECZANE

11 Ağustos 2008 Pazartesi

ALAGÖZ ECZANESİ

İstiklal Cd. No: 88

Tel : 514 85 65 GEMLİK

Gemlik Körfez
GEMLİK'İN İLK GÜNLÜK SİYASİ GAZETESİ
YEREL SÜRELİ YAYIN
YIL : 36 SAYI : 3132
FİYATI : 25 Ykr. (KDV Dahil)
Sahibi : Kadri GÜLER
Sorumlu Yazı İşleri Müdürü : Serap GÜLER
Haber Müdürü : Seyfettin ŞEKERSÖZ
İstiklal Cad. Bora Sok. No:3/B
Tel : 513 96 83 Fax : 513 35 95 GEMLİK
Yönetim ve Basım Yeri : KÖRFEZ OFSET
Matbaaclık-Yayıncılık-Reklamcılık Tesisi
İstiklal Cad. Bora Sok. No:3/B GEMLIK
(Dini bayram Günleri ve Pazar günleri yayınlanmaz)

Cargill Mehmet Turgut'un başını yaktı.

Yargıtay, 'Cargill'in Bursa'daki fabrikasının faaliyetine, aleyhteki mahkeme kararlarına rağmen göz yumdukları' gerekçesiyle, Erdoğan'la dönemin yöneticilerinin tazminat ödemesine hükmetti.

Hükümetlerin yargı kararlarını uygulamamasından ve Türkiye'nin bu nedenle AİHM'de bile mahkûm olmasından duyduğu rahatsızlığı sürekli dile getiren yargı, siyasileri kararlara uymaya zorlayacak emsal niteliğinde bir hükme imza attı.

Milliyet Gazetesinde cumartesi günü yayınlanan haberine göre, Yargıtay 4. Hukuk Dairesi, "ABD firması Cargill'in Bursa'daki nişasta fabrikasının faaliyetini sürdürmesine, idari yargının aleyhteki kararlarına rağmen göz yumdukları" gerekçesiyle başta Başbakan Erdoğan olmak üzere, dönemin sorumlu yöneticilerinin kişisel tazminat ödemesi gerektiğine hükmetti.

Bursa'da yaşayan eski DSP milletvekili Av. Ali Arabacı ve Cevdet Altun ile avukatları Yahya Şimşek, Cumhur Özcan ve Şenay Özeray, Cargill'in tarım alanında fabrika kurmasına karşı açtıkları davaları kazanmalarına rağmen, kararların gereğinin yerine getirilmediğini belirterek yeniden mahkemeye gitti.

ERDOĞAN SORUMLU

Bursa 1. Asliye Hukuk Mahkemesi'ne başvuran davacılar, yargı kararlarını uygulamadıkları gerekçesiyle Başbakan Erdoğan, eski Bayındırlık ve İskan Bakanı Zeki Ergezen, eski Bursa Valisi, Emniyet Genel Müdürü Oğuz Kağan Koksal, Bursa Belediye Başkanı Hikmet Şahin ve Gemlik Belediye Başkanı Mehmet Turgut'tan manevi tazminat istedi. Mahkeme, tazminat talebini reddetti. Temyiz üzerine dosyayi inceleyen Yargıtay 4. Hukuk Dairesi, 26 Mayıs 2008'de yerel mahkemenin kararını bozdu. 2'ye karşı 3 oyla alınan kararın gerekçesi kısa süre önce tamamlandı. Kararda, Erdoğan, Ergezen ve Turgut'un, yargı kararlarının uygulanmaması konusunda

sorumluluğu bulunduğu ifade edildi. Davacıların yargı kararlarını ilgililere göndererek gereğinin yapılmasını istediklerinin anlatıldığı kararda özetle şöyle denildi:

"Davalılar görevlerini yerine getirmemişlerdir. İptal kararları ile fabrika tamamen izinsiz ve ruhsatsız hale gelmiş olduğundan faaliyetlerine son vermesi gerekir. Ancak bu konuda yetkili olan Gemlik Belediye Başkanı, sadece, fabrikaya şekli bir uyarı yapmıştır.

Temel ilkelerin ihlali

Bayındırlık Bakanlığı'nın daha önce vermiş olduğu izinleri geri alması gerekirken bunu yerine getirmemiştir. Yürütmeyi durdurma kararlarına rağmen fabrikanın faaliyeti bizzat Başbakan tarafından imzalanmış olan yazı ile devam etmiştir. İptal kararları yerine getirilmediği gibi, fabrikanın faaliyetine imkân verecek yeni idari ve yasal düzenleme arayışlarına girilmiştir.

Davacılar zorlu, karmaşık ve uzun bir yargılama sürecine dahil olup kazandıktan sonra, kararların uygulanması için ayrıca uğraş göstermiştir. Bu durum hukukun üstünlüğü ile yönetilen devletin temel ilkelerinin ihlali anlamına gelir. Davacılara tazminat ödenmesi gerekir."

Yerel mahkeme ilk kararında direnirse dosya Yargıtay Ceza Genel Kurulu'na gelecek.

Kararına uyarsa, Erdoğan, Ergezen ve Turgut, belirlenecek tazminatı ceplerinden ödeyecek.

YASA ÇIKARDILAR

Başbakanlık Yüksek Planlama Kurulu, 9 Aralık 1997'de Cargill'e tarım alanında fabrika kurma izni verdi. Davacılar, fabrikanın nitelik ve kapasitesi itibarıyla ağır çevre zararlarına yol açacağı gerekçesiyle bu işlemin iptali istemiyle dava açtı.

Bu süreçte fabrikanın bulunduğu alanda imar planı değişikliği yapıldı.

Ruhsat yetkisi önce Bursa Büyükşehir, sonra Gemlik Belediyesi'ne bırakıldı.

Aynı dönemde Bayındırlık Bakanlığı, fabrikaya "deşarz emisyon izni" verdi.

Tüm bu idari işlemlere karşı dava açıldı. Davalar 2004'te kesin hükme bağlandı.

Tüm idari kararlar, mahkemelerce iptal edildi ancak her aşamada görmezden gelindi.

TBMM, 2006'da Toprak ve Mera Kanunu'nda değişiklik yaparak, tarım arazilerinde 2004'ten önce izinsiz yapılan tesislerin metrekaresine 5 YTL ödenerek faaliyetini sürdürmesine olanak sağlayan yasayı kabul etti.

Anayasa Mahkemesi, CHP'nin açtığı davada yasanın yürütmesini farklı bir maddesi nedeniyle durdurdu.

TBMM, bunun üzerine ilgili maddeyi düzelterek, geçtiğimiz şubat ayında yasayı yeniden çıkarttı.

Cargill'i kurtaran düzenleme, yeni yasada da korundu.

Bunu hep yapıyorlar

Siyasilerin yargı kararlarını uygulamamasına yönelik tartışmalar hiç bitmiyor. Bugüne kadar çok sayıda bürokrat, haksız atamalara karşı açtıkları davaları kazanmalarına rağmen, bakanlar tarafından yeniden kızak görevlere gönderildi.

sürdürüldü.

Saadet Partisi gezi moturunda ilçe divan topluntısı yaptı

Saadet Partisi Gemlik İlçe Teşkilatı "Agustos Ayı Genişletilmiş İlçe Divan Toplantısı" korfez turu eşliğinde tek ne gezisi ile gerçekleştirildi. Toplantıya Saadet Partisi Genel Başkan Yardımcısı Ahmet Sünnetçioğ lu'da iştirak etti.

Toplantıda konuşan ilçe başkanı Recep Aygun; "Tum enerji ve gayretimizle Gemlik halkının gerçek bele diye hizmetinden faydalanması ve ilçemizin Milli Görüş beledi yeciligine kavuş ması için çalışacagız" dedi.

Toplantıya Saadet ilçe başkanı Recep Aygun, ilçe müfettişi Efraim Bayram, Saadet Par tisi Bursa Hanım Kolla rı Başkanı Gönül Kaf kas, ilçe hanım kolları başkanı İnci Özsabuncu, ilçe gençlik kolları başkanı Mustafa De mir, il ve ilçe yönetim kurulu üyeleri, Cansuyu Yardım Derneği Bursa Temsilcisi Abdil Akgün, Saadet Partisi Gemlik köy ve mahalle temsilcileri ile çok sayıda üye ve davetli iştirak etti.

Toplantı birim başkanlıkları, gençlik ve ha nım kolları ile temsilc lik aylık faaliyet raporlarının okunması ile başladı. Oldukça ge niş kapsamlı hanım kolları faaliyet raporu göz doldururken katı lımcılardan büyük al kış aldı.

Daha sonra bir değerlendirme ve teşekkür konuşması yapan Saadet Partisi Gemlik İlçe Başkanı Recep Aygün, başarılı çalışmaları nedeniyle tüm birim başkanlıkları ile hanım ve gençlik kollarına teşekkür etti.

Gemlik'in en dinamik ve çalışkan siyasi ilçe teşkilatının Saadet Partisi olduğuna vurgu yapan Aygün, özellikle hanım kollarının yaptığı başarılı çalışmalara övgü yağdırdı.

KAŞEDE BEKLEMEK YOK
KALİTELİ KAŞELER UYGUN FİYATLARLA
1 SAATTE TESLİM EDİLİR
Körfez Ofset
MATBAACILIK - YAYINCILIK - REKLAMCILIK
İstiklal Caddesi Bora Sokak No : 3/B GEMLİK
Tel : (0.224) 513 96 83 Fax : (0.224) 513 35 95

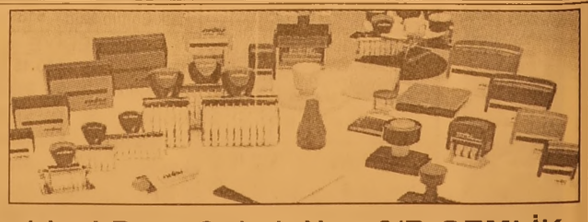

ÖZEL AYKENT İLKÖĞRETİM OKULU

Deneyimli kadromuz ve çağdaş eğitim anlayışıyla sizlere en yakın özel okuluz.
Özel Aykent İlköğretim Okulu ve Anasınıfı 2008-2009 dönemi kayıtları başladı

2008-2009 EĞİTİM VE ÖĞRETİM YILI ÜCRETLERİMİZ

4-5 YAŞ	3.900 YTL
ANA SINIFI	4.150 YTL
1. SINIF	5.000 YTL
2-3-4-5-6-7-8	6.000 YTL

Ücretlerimize, eğitim-öğretim yemek, servis ve KDV dahildir

ANASINIFI, 1, 2, 3. SINIFLARA HAFTADA 6 SAAT
4-5-6-7-8 SINIFLARA HAFTADA 8 SAAT İNGİLİZCE

Gemlik-Orhangazi yolu 2.Km.
Umurbey Paşabahçeler Mevkii
Tel : 513 50 84 GEMLİK
www.aykentilkogretim.k12.tr

Kuruluş:1973

Gemlik Körfez

GEMLİK'İN İLK GÜNLÜK SİYASİ GAZETESİ

12 Ağustos 2008 Salı | www.gemlikkorfezgazetesi.com | 25 Ykr.

Topraksız Mikrosera Projesi ile yoksulluk azalacak

Bursa'da yoksulluğun azaltılma sına yönelik topraksız tarım, 'Tor balı Açık Hidropanik Sistem' 36 metrekarelik mikroseralarda uy gulamaya başlanacak. Syf 6'da

Siyah Altın Zeytin Festivali kapsamında firmaların zeytin stantı kurarak halka zeytin tanıtımı yapmaları görüşüldü.

Festival toplantısında zeytin tartışması

23-24-25 Ağustos 2008 tarihlerinde yapılacak geleneksel Siyah Altın Zeytin Festivali düzenleme toplantısında zeyti nin geleceği ve satışları tartışıldı. Festival kapsa mında düzenlenecek zey tin paneline gelmesi ha linde Tarım Bakanı'na zey tinde Gemlik menşei ne Bakanlık olarak des tek verilmesinin de isten mesi toplantıya katılan lar tarafından uygun bulundu. Sayfa 3'de

21 yaşındaki genç, Kumsaz'da boğuldu

Kumsaz mevkiin de arkadaşları ile birlikte denize giren üniversite öğrencisi Veli Dalkıran (21) boğularak öldü. Edinilen bilgiye göre, önceki gün arkadaşları ile birlikte Kumsaz mevkiine denize girmek için gelen Veli Dalkı ran, bir süre sonra serinlemek için girdiği deniz de bir anda kayboldu. Sahildeki arkadaşlarının haber vermesi uzerine olay yerine gelen sahil güvenlik ekipleri gencin cesedini buldu. Dalkıran'ın cesedi Gemlik Muammer Ağım Devlet Hastanesi'ne kaldırılırken olayla ilgili soruşturma başlatıldı.

Zeytin Komisyonu raporu Meclise sunuldu

Gemlik'te üreticileri yakından ilgilen di ren Zeytin ve Zeytinyağı Araştırma Ko misyonunun raporu TBMM Başkanlığına sunuldu. Zeytin ve zeytinyağı ticareti ve üreticilerinin sorunlarının belirlenip, çö züm bulunması amacıyla kurulan Meclis Komis yonu, çalışmalarını tamamlayarak raporunu TBMM Başkanı Köksal Top tan'a sundu. *Haberi sayfa 4'de*

Güne Bakış

Kadri GÜLER
kadri_guler@hotmail.com

Zeytin ve festival..

23-24-25 Ağustos günleri bu yıl kaçıncısının yapılacağını bilemediğim "Siyah Altın Zeytin Festivali" hazırlıkları başlamış.

Zeytin diyarı Gemlik'te düzenlenen Zeytin Festivalleri, bir türlü yerli yerine oturtulamadı.

Bunun nedenlerini iyi irdelemek gerekir.

Festivali bol bir ülkede yaşıyoruz.

Devamı sayfa 5'de

Rodaport, operasyon hızını arttırdı

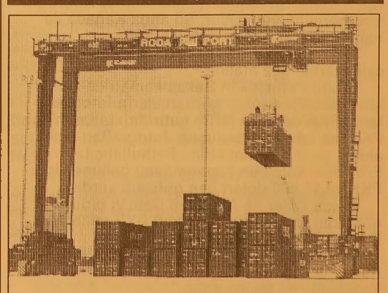

Bursa Çimento ve Dora Grup ortaklığında, Gemlik Körfezi'nde kurulan Rodaport, konteynır hattını da devreye alarak, ope ras yon alanını bir adım öteye taşıdı. Syf 8'de

Buluşma

Gürhan ÇETİNKAYA

Kavga nedenleri....

21 Temmuz'da "Barış içinde kardeşçe yaşamak" diye bir yazı yazmış ve sonunda da bu kavga ne diye bir soru sormuştum?

Kavganın yanıtını ve tüm sorunların esas kaynağını Sevgili dostum Ayhan şöyle açıklamış:

1) ABD nin Büyük Ortadoğu Projesi'nin uygulamaya sokulması.(Parçalanmış ve Ulusal devletleri yıkılmış Lapa 28 İslam Ülkesi)

2) BOP'un eş başkanı olduğunu söyleyen başbakanın ve Gül'ün temsil ettiği kesimlerin siyasal ve kişisel çıkarlarını ve kaderlerini ABD' nin Büyük Ortadoğu Projesi hedefiyle birleştirmesi.

Bunlar önemli iddialar ve gerekçeler..

Ancak en az bunlar kadar önemli gerekçeler de var: Tuncay Güney diye bir adam var..

Sürekli bir şeyler söylüyor.

İşte onun söyledikleri arasında çok ciddi olanlar da var..

Ve onun söylediklerinin ana temasını akçeli ilişkiler oluşturuyor..

Örneğin ülkede ortalığı toza dumana katan Ergenekon davası da onun

2 Mart 2001'de İstanbul Emniyet Müdürlüğü Kaçakçılık ve Organize Suçlar Şubesi'nde verdiği ifade ve teslim ettiği bazı belgelere dayandırılıyor.

Önce onun kim olduğuna bir göz atalım..

İstanbul Cumhuriyet Savcısı Zekeriya Öz de soruşturmayı Tuncay Güney'in ifadelerine göre yürütüyor. İşte Savcı Zekeriya Öz'ün ifadesine dayandığı Tuncay Güney'in gerçek kimliği!...

Adı: Tuncay Güney.

Çorum'un Kargı ilçesi nüfusuna kayıtlı.

1972 doğumlu.

2001'de aldığı 10 yıllık ABD vizesiyle, 7 yıldır New York'ta yaşıyor.

Tuncay Güney, CİA denetimindeki "New York Institutes" adlı web sitesinin Genel Yayın Yönetmeni!

Babası, Tuncay Güney çok küçükken ölüyor. Yetim ve yoksul. Çorum'da okurken İmam Hatip Lisesi'nde "ağabeyler" tarafından fark ediliyor. İstanbul'a getiriliyor.

Ünlü "babalar ve oğullar" uygulamasına maruz kalıyor. Kişiliği yok ediliyor. Suç işleyecek bir makine haline getiriliyor. Irzına geçilerek eşcinsel yapılıyor. Önce İsmailaga dergahına yerleştiriliyor. Sonra hızla ilerliyor ve Fethullah Gülen tarikatına dahil oluyor. 1989-1991 yılları arasında Fethullah Gülen'in özel kalemi olarak cemaatte görev yapıyor.

Altunizade'deki FEM Dershanesi'nin en üst katındaki Fethullah'ın bürosunda randevuları o düzenliyor. Görüşmelere katılıyor. Samanyolu televizyonunun kurulmasını sağlayan ekipte yer alıyor. O dönemde Samanyolu televizyonunda programlar yapıyor.

Zamanın Başbakanı Tansu Çiller ve Bülent Ecevit'i bile programına konuk ediyor. 1993-1996 yıllarında Akşam gazetesinde muhabirliğe başlıyor. 1998 Ocak'ında yayın hayatına başlayan haftalık Strateji dergisinin Haber Koordinatörü görevini yürütüyor. Şu anda Kanada'da Haham Olarak görev yapmaktadır.

Şimdi de onun kendi ağzından söylediği eylemlerine göz atalım;

"Doğu Perinçek'in Bekaa kampında Abdullah Öcalan'la yaptığı görüşmelerin fotoğraflarını PKK'dan alıp MİT'e getirdim. Lübnan'da PKK'nın adamıyla buluşup, fotoğrafları teslim aldım, getirip teslim ettim. Fethullahçıların Erbil'deki kolejinin kapanmasını önlemek için PKK'ya 15.000 doları ben götürüp verdim.

Tansu Çiller ile Abdullah Çatlı'yı birlikte gösteren fotomontaj fotoğrafı DYP milletvekiline 2.5 milyar lira karşılığında sattım.

Büyük Birlik Partisi'ninin kuruluşu için Fethullah Gülen'in verdiği para destesini Muhsin Yazıcıoğlu'na teslim ettim."

Bunlar hep iddia ..

Kanıtlanıncaya dek de iddia olarak kalacak.

Bunların üzerine yorum yapmaya gerek yok.. Öteden beri yapıla gelenlerle yan yana konulduğunda "akçeli ilişkilerin" dengeleri bozduğu ve kavganın "ana" nedeni olduğu ortaya çıkıyor.

Tankut Öktem'in yaptığı kartal Beyaz Kaleyi koruyacak

Ünlü heykeltıraş Merhum Prof. Dr. Tankut Öktem'in ölümünden bir yıl önce Mudanya'nın Güzelyalı Beldesi'ne özgü yaptığı ve tamamladığı 4 metre 40 santimetre boyundaki kartal heykeli, vinç yardımıyla Beyaz Kale'nin önüne yerleştirildi. Güzelyalı Belediyesi, beldede oluşturduğu kent mimarilerinde kullandığı Tankut Öktem'in heykellerine bir yenisini daha ekledi. Belediye, iki yıl önce ünlü heykeltıraş merhum Prof. Dr. Tankut Öktem'in beldeye özel olarak yaptığı kartal heykelini, Beyaz kayalar'da yapımı son aşamaya gelen Beyaz Kale'nin önüne yerleştirdi. Güzelyalı'da Körfez'in en uzun yürüyüş yolu olan doğu sahil etabını 2004 yılında göreve geldiği günden bu yana gün gün işlediklerini hatırlatan Belediye Başkanı Selçuk Mutlu, Beyaz kayalar Mevkii'nde oluşturduğu kompozisyonu tamamlamanın mutluluğunu yaşadığını söyledi.

NEDEN KARTAL?

Kale, dev Türk Bayrağı ve kartal heykeli sonrasında komando heykeli ile şehitlik alanı olarak bütünleştirilen Beyaz kayalar'daki meydanı ay sonunda açılışa hazırladıklarını belirten Başkan Mutlu, *"İki sene evvel bu heykeli rahmetli hocamız Tankut Öktem Güzelyalı'ya özel olarak yapmış ve 2006 yılı Kasım ayında Gemlik'ten yüklediği tekne ile beldemize getirmişti. Kartal simgesini ise avlanan değil, avlayan bir kuş olduğu için seçmiştik. Açılışını da hocamızla birlikte yapmak istiyorduk. Fakat bu sahil yolundaki çalışmaları mız belediyemizin kendi bütçesi ile yapıldığı için tamamlanması bu günlere kaldı. 30 Ağustos'ta 86. yıldönümünü kutlayacağız Zafer Bayramı kutlamaları çerçevesinde Beyaz Kale ile bütünleşen şehitlik alanını törenle halkın hizmetine sunacağız"* dedi.

BAYTAŞ

SATILIK - KİRALIK LÜX DAİRELER ve İŞYERLERİ

www.baytasinsaat.com.tr

BAYTAŞ ESİN APARTMANI	MANASTIR'DA MÜSTAKİL VİLLALAR
Balıkpazarı Mahallesi 102 m2 2+1 normal daireler, 120 m2 3+1 normal daireler, 180 m2 4+1 dublex daireler, Toplam 24 Daire, 4 İşyeri Dış cephe ısı ve su yalıtımlı siding kaplama, Doğalgaz Kombi Sistemi, Otoparklı, Asansörlü, Hazır Mutfak, Dış kapı çelik kapı, İç kapılar amerikan kapı, Salon ve odalar laminant parke, Islak zeminler seramik	200 m2 4+1 3 adet bahçe dublex 180 m2 3+1 3 adet çatı dublex Isı ve su yalıtımlı dış cephe kaplaması, Doğalgaz Kombi Sistemi, Otoparklı Hazır Mutfak, Dış kapı çelik kapı, İç kapılar amerikan kapı, Salon ve odalar laminant parke, Islak zeminler seramik

SATILIK DAİRELER

BAYTAŞ ZÜMRÜT SİTESİ, Manastır 2. Durak'ta, Muhteşem deniz manzaralı, 3+1 ve 4+1 normal daireler.

BAYTAŞ GÜMÜŞ SİTESİ, Manastır'da, Okula yakın, Muhteşem deniz manzaralı, Otoparklı, 2+1 ve 3+1 normal daireler.

BAYTAŞ İŞ MERKEZİ, Bursa Carrefour karşısında, Final Dershanesi'ne yakın, Ofis ve Mağazalar.

Gemlik Kafoğlu Apartmanı'nda, muhteşem deniz manzaralı , asansörlü, kaloriferli 3+1 150m2 normal daire

KİRALIK DAİRELER ve İŞ YERLERİ

BAYTAŞ KÖRFEZ SİTESİ, Gemlik girişi muhteşem deniz manzaralı 150 m2 3+1 normal daire

BAYTAŞ KÖRFEZ SİTESİ, Gemlik girişi 110 m2, asma katlı işyeri

www.baytasinsaat.com.tr Tel: 513 42 21 Fax: 513 17 94

Siyah Altın Zeytin Festivali kapsamında firmaların zeytin stantı kurarak halka zeytin tanıtımı yapmaları görüşüldü.

Festival toplantısında zeytin tartışması

Seyfettin ŞEKERSÖZ

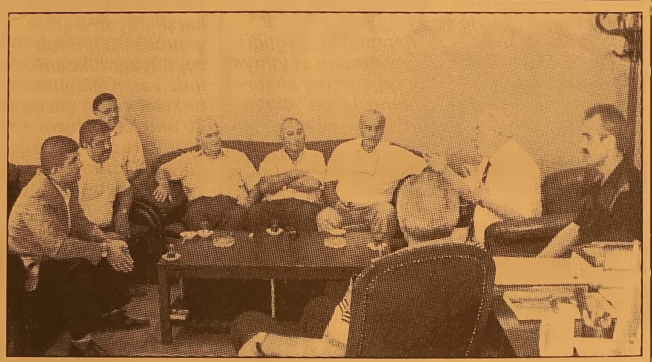

23-24-25 Ağustos 2008 tarihlerinde yapılacak geleneksel Siyah Altın Zeytin Festivali düzenleme toplantısında zeytinin geleceği ve satışları tartışıldı. Belediye Başkanı Mehmet Turgut'un daveti üzerine toplanan Ticaret ve Sanayi Odası Başkanı Kemal Akıt ile yönetimi, Ticaret Borsası Başkanı Mehmet Dillioğlu ve yönetimi, Marmarabirlik Genel Merkez Yönetim Kurulu üyesi İbrahim Aksoy, Genel Müdür Yardımcısı Şakir Engin Yüksel, Marmarabirlik Gemlik Kooperatifi Başkanı Hüseyin Peker'in katıldığı toplantıda, festivalin ilk yapıldığında düzenlenen zeytinle ilgili panelin yeniden yapılması ve firmaların zeytin stantı kurarak halka zeytin tanıtımı yapmaları görüşüldü.

ZEYTİNİ ÖN PLANA ÇIKARMALIYIZ

Başkan Turgut, toplantıya katılanlara yaptığı açıklamada, festivalin ilk düzenlendiğinde yapılanların sonraki yıllarda yapılamadığına dikkat çekerek, *"Yeterli katılım olmaması yüzünden bir daha zeytinle ilgili program yapamadık sadece festivalde eğlence kısmı yapıldı. Üreticiyi ve tüccarı davet etmemize rağmen katılım olmadı. Bunu yeniden canlandırmak istiyoruz, halkımızın birkaç gün eğlenmesi güzel ama ismine layık olması için zeytini ön plana çıkarmalıyız. Festival ala nının denize bakan kısmında Marmara birlik, Ticaret Odası, Ticaret Borsası ve isteyen firmaların bulunacağı ve halka zeytin dağıtarak tanıtım yapacağı stantlar kurmak istiyoruz. Festivale gelen misafirlerimi ze zeytinimizi, özellikle büyük ve iri değil, küçük ve lezzetli olanını tanıtmalıyız. Ayrıca düzenleyeceğimiz panelle zeytinin ve ürünlerinin sorunlarını gündeme getirmek istiyoruz"* dedi.

Festival için özellikle Tarım Bakanının da avdet edilmesinin uygun görüldüğü toplantıda ayrıca az kalan festival gününe kadar Gemlik Siyah Altın Zeytin Festivali'nin reklamının yapılması kararlaştırıldı.

Toplantıda, öncelikli olarak düzenlenecek panel ile ufak zeytinin tanıtılması, zeytinin iç piyasada tanıtılarak satışının artırılması gibi konular ön plana çıkarılarak çalışma yapılması kararlaştırıldı. Festival kapsamında düzenlenecek zeytin paneline gelmesi halinde Tarım Bakanı'na zeytinde Gemlik menşeine Bakanlık olarak destek verilmesinin de istenmesi toplantıya katılanlar tarafından uygun bulundu.

KAŞEDE BEKLEMEK YOK
KALİTELİ KAŞELER UYGUN FİYATLARLA
1 SAATTE TESLİM EDİLİR
Körfez Ofset
MATBAACILIK - YAYINCILIK - REKLAMCILIK

İstiklal Caddesi Bora Sokak No : 3/B GEMLİK
Tel : (0.224) 513 96 83 Fax : (0.224) 513 35 95

Yazı YORUM

Diş Hekimi
Özcan VURAL
ozcanvural1933@hotmail.com
www.milliyet/blog/ozcan vural

Dedeler ve torunları!...

Bu ülkedeki kavgalara ve hesaplaşmala ra dikkatli bakıldığında dedeler-babalar-oğullar ve kızlar biçiminde özetlenecek çok ilginç bulgulara rastlanır...

Bugün Anayasa Mahkemesi'nin göbe ğinde, kamplaşan Türkiye'de saflara baktığınızda çok ilginç rastlantılar çıkartırsınız ortaya...

Mesela AKP Genel Başkan Yardım cısı Dengir Mir Fırat Doğu'da halkı İslam dini adına ayaklanmaya çağıran ünlü Şeyh Sait'in torunudur...

Mustafa Kemal rahatsız olduğu için Heybeliada'da dinlenmektedir...

İsmet İnönü'yü Ankara'ya çağırıyor...

"Doğuda din elden gidiyor bahanesiyle İngiliz destekli ciddi bir ayaklanma başladığını" söylüyor...

Ordu birlikleri isyan eden hainler üzerine gönderiliyor.

Ve Ankara'da, Diyarbakır'da Istiklal Mahkemeleri kuruluyor...

Askeri birlikler Şeyh Sait'le birlikte ayaklanan güçleri kuşatma altına alıp, teslim olmaya zorluyorlar...

Şeyh Sait tutuklanıyor...

İdam ediliyor...

Ancak ne ilginçtir ki bugün yapılan yayınlar, İstiklal Mahkemeleri'nin başındaki Kel Ali'nin torunu Anayasa Mahkemesi Başkan Vekili Osman Paksüt'le, Şeyh Sait'in torunu kapatılma davası süren AKP'nin Genel Başkan Yardımcısı Dengir Mir Fırat'ı sanki karşı karşıya getirmeyi amaçlamaktadır...

Hayat işte böyle acımasızdır ki sayın okurlarım;

Dedeleri karşı karşıya getiren tarih, torunları da mı karşı karşıya getirmektedir?..

Mesela, Anayasa Mahkemesi'ne en sert eleştirileri yönelten Nazlı Ilıcak, Demokrat Parti'nin Yassı ada'da hapse mahkûm olan bakanı, Muammer Çavuşoğlu'nun öz kızıdır...

Sonraki yıllarında bu acı ile Nazlı Ilıcak, hep Genelkurmay'ı en ağır eleştiren gazeteciler listesinin başında yer alacaktır...

Hakkında dava açılacak, Genelkurmay'a girişi yasaklanacaktır...

Ama hırsından genç cumhuriyete ve ordusuna düşman olmuştur..

Nazlı Ilıcak, "babasının aşağılanarak valiziyle evden apar topar alınmasını hiçbir zaman hazmedememiştir.."

Ahmet Altan 12 Mart 1971'de annesinin yanında babasını almaya götüren subayın soğukluğunu anlatır ve yaşadığı korkuyu aktarır...

O da orduya düşman olmuştur..

O soğukluğun ve o gençlik korkusunun, bugünlerde ki Ahmet Altan'ın kişiliğinde ve söylemlerinde bir etkisi olduğu görülmektedir...

Emin Çölaşan'ın bir dedesinin Atatürk'ün Adalet Bakanı, diğer dedesinin ise İttihatçı bir albay olmasının yazılarında bir etkisi var mıdır Çölaşan üzerinde?.

Bence vardır...

Doğrusu da budur..

Geçmiş kavgalar, genetik yüklenmeler, bitmeyen hesaplaşmalar...

Ben diyorum ki, Tarihte ki geçmiş olayların Bugünkü hesaplaşması, sadece söylenenlerden ibaret bir mücadele midir, yoksa derinlerde bir Cumhuriyetin kurucuları ile hesaplaşması mıdır ?..

Gemlik Körfez
GEMLİKTE İLK HABERİN DİJİTAL GAZETESİ

Zeytin Komisyonu raporu Meclise sunuldu

Seyfettin ŞEKERSÖZ

Gemlik'te üreticileri yakından ilgilen diren Zeytin ve Zeytinyağı Araştırma Komisyonunun raporu TBMM Başkanlığına sunuldu. Zeytin ve zeytinyağı ticareti ve üreticilerinin sorunlarının belirlenip, çözüm bulunması amacıyla kurulan Meclis Komisyonu, çalışmalarını tamamlayarak raporunu TBMM Başkanı Köksal Toptan'a sundu. Bilindiği gibi geçtiğimiz aylarda Bursa ve ilçelerinde yapılan toplantı Ticaret Borsası Toplantı Salonu'nda da gerçekleşerek zeytin ile ilgili temsilci ve üreticilerle biraraya gelen komisyon sorunları dinlemişti.

Gemlik'e gelen TBMM Araştırma Komisyonu üyeleri CHP Bursa Milletvekili Kemal Demirel, MHP Bursa Milletvekili İsmet Büyükataman, AKP Bursa Milletvekili Ali Koyuncu, AKP Aydın Milletvekili Ahmet Ertürk, AKP Hatay Milletvekili Abdülhadi Kahya, AKP Kilis Milletvekili Hüseyin Devecioğlu, AKP Yalova Milletvekili İlhan Evcin, AKP Balıkesir Milletvekili İsmail Özgün ve AKP Denizli Milletvekili Mehmet Salih Erdoğan sorunları tespit ederek, önceki gün hazırladıkları 194 sayfalık raporu sundular. TBMM Başkanı Toptan, raporu alırken yaptığı konuşmada, bu dönem TBMM'de, Türkiye'nin çok önemli sorunlarıyla ilgili değişik araştırma komisyonlarının kurulduğunu belirtti. Bunlardan birinin de Zeytin ve Zeytinyağı Araştırma Komisyonu olduğunu dile getiren Toptan, komisyonun kurulmuş olmasının, Meclisin alana gösterdiği hassasiyeti ortaya koyduğunu vurguladı. Komisyon Başkanı AKP Balıkesir Milletvekili Ahmet Edip Uğur'un, raporun kadük kalmaması yönündeki temennisine de değinen Toptan, *"Genelde başlanılan işi yarım bırakma gibi olumsuz bir kültür yapımız var. Bunu araştırma komisyonlarında da geçen dönemler de de yaşadık. İnşallah bu dönem böyle olmayacak. Daha dönemin başındayız. Dönemin başında çok ciddi konularda Meclisimiz yararlı sonuçlar doğurabilecek raporlar ortaya çıkardı. Umuyorum önümüzdeki yasama döneminde Genel Kurulda bunu konuşma imkanı buluruz"* dedi.

TBMM Başkanı Toptan, bu tür çalışmalarla hem idarenin yapabileceği tüzük, yönetmelik veya genelgelerin, hem de parlamentonun yasal düzenlemelerin alt yapısının orta ya çıktığına dikkati çekerek, raporun Genel Kurulda görüşülmesini beklemeden ilgili kuruluşlara gönderilmesi tavsiyesinde bulundu.

"EKMEĞİMİ ZEYTİNYAĞINA BANARAK KAHVALTIMI YAPARIM"

"İnsanımızı, sağlığı bakımından zeytinyağı tüketimine alıştırmamız lazım" diyen Toptan, şöyle devam etti: *"Zeytinyağı, genelde Ege bölgesine has kullanılan yağ olarak kalmış. Diğer bolgelerde çok yaygın hale getirilmemiş. Belki başka bakanlıklarla konuşmak suretiyle bir takım kampanyalarla bunun önemini ortaya koymak lazım. Bilimsel olarak zeytinyağı tüketimi nin önemini belirtmek lazım. Sabahleyin mutlaka ekmeğimi zeytinyağına banarak kahvaltımı yaparım. Çok yararlı. Bunu bir yemek kültürü haline getirmek lazım ve bunu Ege'nin dışına çıkarmak lazım."*

"BİTKİSEL YAĞ TÜKETİMİ 1 MİLYON 650 BİN TON..."

Komisyon Sözcüsü CHP Bursa Milletvekili Kemal Demirel, komisyonun çalışmaları hakkında TBMM Başkanı Toptan'a bilgi verdi. Sektörle ilgili her kurum ve kuruluşla görüştüklerini ifade eden Demirel, *"Türkiye yılda 1 milyon 650 bin ton ile 1 milyon 700 bin ton bitkisel yağ tüketiyor. Bunlar, mısır, ayçiçek gibi bitkilerden karşılanıyor. Bunun yanında 70 bin ton zeytinyağı tüketimimiz var. Kullanılan bitkisel yağın yüzde 30'unu kendimiz üretiyoruz. Geri kalan yüzde 70'ini, yani 1 milyon 200 bin tona yakın kısmını ise ithalat yoluyla karşılıyoruz. Geçen yıl ödediğimiz döviz 1 milyar 750 milyon dolardır. Yağ fiyatlarının arttığını da hesaba katarsak, bu yıl ithalata 2 milyar dolara yakın bir ödeme yapacağız"* diye konuştu.

Son yıllarda zeytinyağının hükümet tarafından desteklendiğini, zeytin ağacı varlığının 200 milyona yaklaştığını belirten CHP Bursa Milletvekili Kemal Demirel, önümüzdeki bir kaç yılda genç ağaçların da meyve vermesiyle 300-350 bin ton zeytinyağı rekoltesinin beklendiğini bildirdi. Türkiye'nin zeytinyağı üreten, ancak tüketmeyen bir ülke olduğunu ifade eden Komisyon Sözcüsü Demirel, kişi başına Türkiye'de 1 kilogram zeytin yağı tüketildiğini, tüketimden geriye kalan kısmın ise ihraç edildiğini söyledi. Kemal Demirel, yaptıkları ziyaretler sırasında, "Zeytinyağı" diye pamuk yağı satıldığı konusunda şikayet aldıklarını ifade etti. Demirel, bu konuda ve ormanlardaki delicelerin (Yabani zeytin ağaçları) değerlendirilmesi konusunda kanun teklifi hazırladıklarını dile getirerek, "Komisyonumuzun çalışmaları meyve vermeye başladı" dedi. Uğur, daha sonra hazırladıkları raporu Meclis Başkanı Toptan'a sundu.

Bursa'da 24 Anadolu Lisesi arasında en az boş kontenjan Gemlik Celal Bayar Anadolu Lisesi'nde

2008 Yılı OKS sonuçlarına göre 28 Temmuz-4 Ağustos 2008 tarihleri arasında yapılan I.Yerleştirme sonrası açık olan kontenjan sayıları belirlendi. Buna göre Bursa'daki Anadolu liseleri arasında 18 boş kontenjan ile en az Gemlik Celal Bayar Anadolu Lisesinde olduğu görüldü.

I. Kayıtların sona erdiği 4 Ağustos 2008 tarihinde 14 olan kontenjan daha önce kayıt yaptırıp ta II. yerleştirmeye başvuran 4 öğrenci ile birlikte 18'e çıktı.

Böylece gerek kayıt yaptırmayanlar açısından olduğu gibi kayıt yaptırıp II.yerleştirmeye başvuran aday sayısı bakımından da en az kontenjan boşluğu Gemlik Celal Bayar Anadolu Lisesinde olduğu belirlenmesi Gemlik Celal Bayar Anadolu Lisesini kazanan öğrencilerin bu okuldan başka bir okulda okumak istemediklerinin bir göstergesi olarak yorumlandı.

Gemlik Celal Bayar Anadolu Lisesi'nden sonra en az kontenjan 31 kişi ile İznik Anadolu Lisesi ve 45 Boş kontenjan ile Mudanya Sami Evkuran Anadolu Lisesi izliyor.

En çok boş kontenjan ise 103 kontenjan ile Bursa Anadolu Kız Lisesinde oldu. Orhangazi Öğretmen Eyüp Topçu Anadolu Lisesinin boş kontenjan sayısı 63 olduğu görüldü. Gemlik ve Bursa'dan bu okulu kazanan öğrencilerin büyük bölümünün ikinci yerleştirmeye başvurdukları tahmin ediliyor

II. Tercih sonuçları 15 Temmuz 2008 tarihinde açıklanacak ve kazanan adayların kayıtları 16-22 Ağustos 2008 tarihleri arasında yapılacak.

Zeytin ve festival...

Güne Bakış

Kadri GÜLER
kadri_guler@hotmail.com

Neredeyse her ürünün festivali düzenleniyor.

Festivaller düzenlenen yerlerin ekonomilerine canlılık getiriyor.

Bir de ürünün tanıtımı gerçekleşiyor.

Bu arada şarkılı türkülü konserlerle halk bedava eğleniyor.

Gemlik Zeytin Festivallerinin geçmişi uzundur.

Belediye Başkanı Mehmet Turgut göreve geldikten sonra, Zeytin Festivalinin adını "Siyah Altın Zeytin Festivali" koydu.

Bugüne kadar yapılan festivaller zeytinimizin tanıtımında etkili olmadı.

Zeytin ile ilgili bilimsel toplantılar düzenlendi.

Gelen olmadı.

Ürünlerin tanıtımı için yarışmalar düzenlendi katılan olmadı.

Sonuçta, festivaller bekleneni vermedi.

Ama, festival nedeniyle yapılan açık hava konserlerine ilgi büyük oldu.

Şimdi önümüzdeki günlerde yapılacak olan Zeytin Festivali'nin aynı akıbete uğramaması için Belediye Başkanı Mehmet Turgut, Ticaret Odası, Ticaret Borsası, Marmarabirlik Tarım Satış Kooperatifi yöneticilerini dün biraraya getirerek bu yıl ki festivalin ses getirmesini istiyor.

Öyle ya, ses getirmeyen bir festivale yapılan masraflara yazık değil mi?

Bir festivalin mali portresi milyon YTL' lerdir.

Bunun sponsorunu bulmak işi de hep belediyeye düşer.

Kötü geçen festivalin faturası da beledi yeye kesilir.

Kimseyi memnun edemezsiniz.

Dünkü toplantıda bazı kararlar alınmış. Bunlar doğru kararlar.

Festival şenlik içinde kutlanmalı ve yaşanmalı.

Adında zeytin olan ama ortada zeytini bulunmayan festival olur mu?

Biz de hep oldu.

Zeytin, Ticaret ve Sanayi Odası'nın salon ve koridorlarında sıkışıp kaldı.

Oysa, gerek Gemlik Ticaret ve Sanayi Odası, gerekse Ticaret Borsası başkanları, Gemlik Zeytinin tanıtımı için son yıllarda büyük çabalar harcıyorlar.

Büyük paralar verip Gemlik zeytitinin daha çok tüketilmesinin yollarını arıyorlar.

Bunun için yurt içindeki tüm fuarlara katıldılar.

Promasyon zeytin dağıttılar.

Broşür bastırdılar, tabak altlığı yaptırdılar, televizyonlara özel programlar hazırlatıp, milyonlarca YTL harcadılar.

23-24-25 Ağustos günü Gemlik'te, Gemlik zeytinini tanıtacak bir festival yapılacaksa, önce bu festivale üreticiler, sonra zeytin stokçuları katılmalı, destek vermeli.

Üreticiyi özendiren yarışmalar düzenlenmeli.

Ambalaj yarışması yapılmalı, toplantıda alınan karardaki gibi zeytin standları açılmalı.

Dışarıdan ilçeye insanlar gelmeli.

Ekonomik hareketliliğin yanında, kültürel etkinlikler de düzenlenmeli.

Örneğin tanınmış edebiyatçılara kitap imza günü bu tarihte yaptırılabilir.

Fotoğraf ve resim sergisi açılabilir.

Sinama günleri düzenlenebilir.

Bu tür festivalleri çok iyi organize eden yerler var.

Buralar iyi incelenirse yapılacak Siyah Altın Zeytin Festivali amacına ulaşır.

İpek Erdem'in saçlarını Olcay Baykız yaptı

Kumla'da düzenlenen geleneksel 8. yaz şenliklerinde konser vermek amacıyla ilçemize gelen İpek Erdem'in saçları Olcay Saç Tasarım Salonu'nda yapıldı. Katibim şarkısıyla ünlenen İpek Erdem, Gemlik ve Kumla halkının çok sıcak insanlar olduğunu belirterek, mutluluk duyduğunu söyledi. Erdem, Olcay Baykız ve çalışanlarına teşekkür ederek, gördüğü ilgiden memnun kaldığını, ilk fırsatta Gemlik'e tekrar geleceğini belirtti.

İnşaatta hırsızlık yaparken suçüstü yakalandı

Gemlik'te inşaattan hırsızlık yapan bir kişi, vatandaşlar tarafından suçüstü yakalanarak polise teslim edildi. Edinilen bilgiye göre, Dinçer Mahallesi Odun depoları mevkii Erdal Ş'ye (29) ait inşaat döşenmiş elektrik kablolarını söken bir kişi, çevre sakinleri tarafından fark edilerek yakalandı. Polise teslim edilen Mehmet A.(20) isimli hırsızın elindeki torbada ise, Ramazan A.(39) isimli şahsın hurdacı dükkanından çalındığı öğrenilen bakır kablolar bulundu. Olayla ilgili soruşturma başlatıldı.

'Gemlik Körfez' internette www.gemlikkorfezgazetesi.com

Özdilek
Özdilek Müşteri Hizmetleri
0 224 513 68 00
ÖZEL GÜNLERİNİZE SERVİS TEMİN EDİLİR

ÜCRETSİZ MÜŞTERİ SERVİSİ

ÖZDİLEK - B.KUMLA

ÖZDİLEK KALKIŞ	11:00	14:00	17:00	19:30	22:30		
ÖZDİLEK'e DÖNÜŞ DURAK VE SAATLERİ							
12.Durak: B.Kumla	12:00	15:00	18:00	20:30			–
11.Durak: Ekşioğlu	12:02	15:02	18:02	20:32			–
10.Durak: Altay Sitesi	12:04	15:04	18:04	20:34			–
9.Durak: Yeni Seçkin Sit.	12:06	15:06	18:06	20:36			–
8.Durak: Kumtur	12:08	15:08	18:08	20:38			–
7.Durak: Ersoykent Sitesi	12:10	15:10	18:10	20:40			–
6.Durak: Cankurtaran Cd.	12:12	15:12	18:12	20:42			–
5.Durak: Uzmanlar	12:14	15:14	18:14	20:44			–
4.Durak: Cami	12:16	15:16	18:16	20:46			–
3.Durak: Sarışen Sitesi	12:18	15:18	18:18	20:48			–
2.Durak: Orman Kampı	12:20	15:20	18:20	20:50			–
1.Durak: Çamlık	12:22	15:22	18:22	20:52			–

Servislerimiz 26.07.2008 - 30.09.2008 tarihleri arasında geçerlidir.

Topraksız Mikrosera Projesi ile yoksulluk azalacak

Bursa'da yoksulluğun azaltılmasına yönelik topraksız tarım, 'Torbalı Açık Hidropanik Sistem' 36 metrekarelik mikroseralarda uygulamaya başlanacak. Türkiye İsrafı Önleme Vakfı (TİSVAK) Mütevelli Heyeti Başkanı Prof. Dr. Aziz Akgül'ün yoğun çabaları sonucu ilk olarak Diyarbakır'da hayata geçirilen proje, Bursa'da da uygulamaya konuldu. Ekilebilir arazisi olmayanlara, evlerinin damında dahi topraksız tarım imkanı veren mikro kredi çerçevesinde yapılabilecek mikroseralı topraksız tarım, mikrokrediden yararlanan yaklaşık 10 bin mikrokredili kadına yönelik geliştirildi. Mikrosera uygulaması Grameen Mikrokredi Programı çerçevesinde Türkiye İsrafı Onleme Vakfı Mutevelli Heyeti Başkanı Prof. Dr. Aziz Akgül ön derliğinde başlatıldı. Konuyla ilgili bilgi veren Bursa İl Genel Meclisi Başkanı Nurettin Avcı, "Mikrokredi sayesinde oluşturacağımız

mikroserada istenildiği takdirde elinizi toprağa sürmeden sebze yetiştirilebilecek. 36 metrekare alanda topraklı tarım ihtiyacı için gerekli su miktarı günde 60 adet 25 litrelik kova su olurken, aynı büyüklükteki alanda yapılacak topraksız tarımda ihtiyaç duyulan su miktarı 6 adet 25 litrelik kovadır." dedi.

"TOPRAKSIZ TARIM, SU VE GÜBRE KULLANIMINI EN AZA İNDİRECEK"

Topraksız tarımda fazla su ve gübre kullanılmadığını da anlatan İl Genel Meclisi Başkanı Nurettin Avcı, şöyle konuştu: "Türkiye'de insanlar tahılla besleniyor. Türkiye'de günlük kalorinin yüzde 42'si tamamen buğday, yani ekmekten karşılanıyor. Kırsal kesimde, bu oran yüzde 70'e çıkıyor. Ancak, toprağımız çinko ve demir yönünden fakir. Yetersiz beslenme elementlerinin ve vitaminlerin eksikliği, çocuklarda büyüme ve zeka gelişimini etkilemektedir. Yetişkinlerde ise, bağışıklık sistemini zayıflatmakta ve önemli birçok hastalığı tetiklemektedir." Türkiye genelinde 4 -5 yaş grubu çocukların yüzde 15.4, Orta ve Doğu Anadolu Bölgelerinde ise yüzde 26.6 oranında yetersiz beslendiğine dikkat çeken Nurettin Avcı, daha iyi beslenen bir nesil için mikroserayı onerdiklerinin altını çizdi.

Bursa'da projenin startını geçtiğimiz aylarda Eski İçişleri Bakanı Abdülkadir Aksu'nun katılımı ile verdiklerini hatırlatan Nurettin Avcı, projenin küçük yatırım yapmak isteyenler için ideal olduğunu söyledi.

Özellikle ev kadınlarının mikrosera projesinden yararlanması gerektiğini ifade eden Avcı, İl Genel Meclisi olarak çalışmayı desteklediklerini anlattı. Birçok insanın iş bulamamaktan şikayet ettiğine değinen Nurettin Avcı, bu tür çalışmaların büyük bir fırsat olduğunu vurgulayarak, projeden yararlanmak isteyenlerin İl Özel İdaresi Arabayatağı Şubesi'nde bulunan birime başvuru yapabileceklerini söyledi.

Dar gelirlilerin daha iyi beslenebilmesi ve kendi kendilerine gelir getirici bir faaliyet olarak başlatılan projeye isteyen herkesin başvurabileceğine dikkat çeken İl Genel Meclisi Başkanı Nurettin Avcı, "Mikrosera Projesi'ni KDV dahil 300 YTL ile isteyen dar gelirli insanlara vereceğiz. İnsanlar alternatif tarım metodu olan bu yöntemle sebze, meyve, gül gibi ürünleri yetiştirip ihtiyaçlarını karşılayıp, kalanını ise satarak maddi gelir elde edecekler. Ayrıca topraksız tarımın, topraklıya oranla birçok avantajı bulunmakta." şekvlinde konuştu.

Topraksız tarımın topraklıya oranla en önemli getirisinin günlük ihtiyacının azlığı olduğunu anlatan Nurettin Avcı, şunları söyledi: "Örneğin 36 metrekarelik bir alanda tarım yapabilmek için topraklı yöntemde günlük ihtiyaç duyulan su miktarı bin 500 litre; ancak topraksız tarımda günlük ihtiyaç duyulan su miktarı sadece 150 litredir. Topraksız tarımın gübrede de büyük faydaları var. Üretim noktasına baktığımızda ise, bir dekar topraklı açık alanda tarım yapıldığında, dekarda 5 ton domates aldığımız bir durumda; bunu topraksız tarımda yaptığımızda ise 35 ton ürün elde edebiliriz. Bu da demektir ki 7 kat daha fazla ürün elde edebiliriz. Bu kapsamda maliyeti daha az olmakla beraber daha fazla ve kaliteli ürün alınabiliyor."

DAVETİYE BİZİM İŞİMİZ
TÜRKİYE'NİN EN KALİTELİ ve EKONOMİK DAVETİYELERİ EN UYGUN FİYATLARLA ...
EN ÖZEL ve GÜZEL GÜNLERİNİZ İÇİN ÖZEL TASARIMLAR...
1 GÜNDE DAVETİYE BASILIR
35 YILLIK TECRÜBEMİZ İLE HİZMETİNİZDEYİZ
Körfez Ofset
MATBAACILIK - YAYINCILIK - REKLAMCILIK
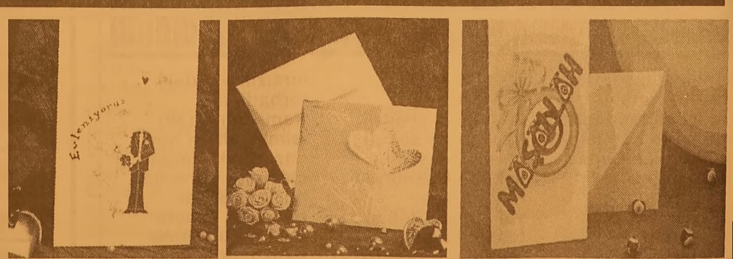
İstiklal Cad. Bora Sok. Akbank Aralığı No : 3/B GEMLİK Tel : 513 96 83 Fax : 513 35 95

Şehit askerlerin isimleri belirlendi

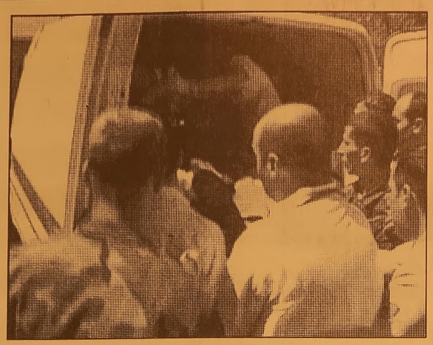

Erzincan'ın Kemah ilçesinde mayın patlaması sonucu 9 asker şehit oldu, 2 asker de yaralandı. Edinilen bilgiye göre, Kemah ilçesinin Acemaoglu mevkiinde devriye görevi yapan askeri araç mayına çarptı. Mayın patlaması sonucu askeri araçta bulunan 11 askerden 1'i subay 9 asker şehit oldu, 2 asker de yaralandı. Yaralı askerlerden bir bölümü helikopterle Erzincan Asker Hastanesi'ne kaldırılırken, bir bölümü ise ambulanslarla Devlet Hastanesi'ne getirildi. Yarali askerlerin tedavisine başlandı. Şehit askerlerin isimleri belirlendi Erzincan'ın Kemah ilçesinde mayınlı saldırı sonucu şehit olan askerlerin isimleri belirlendi. Edinilen bilgiye göre dün sabah saatlerinde Kemah ilçesine bağlı Ulupınar köyü civarında operasyona çıkan jandarma timi araçla bölgeden geçerken teröristler tarafından yola döşenen uzaktan kumandalı mayın patlatıldı. Patlama sonucu 9 asker şehit olurken, 2 asker de yaralandı. Erzincan Devlet Hastanesi ve Asker Hastanesi'ne getirilen şehit asker ve yaralıların isimleri belirlendi. Edinilen bilgiye göre şehitlerin isimleri şöyle: "Piyade Kurmay Yarbay Miktad Şamdancı, Jandarma Uzman Çavuş Selim Kabataş, Jandarma Uzman Çavuş Gökhan Kugat; Jandarma Erler Abdullah Aydın Emer, Önder Muratoğlu, Adem Hilaloğlu, Murat Atsen, Abdurrahman Bulut; Piyade Er Barış Demir." Mayınlı saldırıda yaralananların isimleri ise "Kemah İlçe Jandarma Bölük Komutanı Yüzbaşı Yılmaz Tankül ve Jandarma Er Ali Tüzen" olarak açıklandı.

KAYIP Samsun Nüfus Müdürlüğünden aldığım nütfus cüzdanımı ve SSK kartımı kaybettim. Hükümsüzdür. ADEM TÜR

KAYIP Gemlik Endüstri Meslek Lisesi'nden aldığım tastiknamemi kaybettim. Hükümsüzdür. ALAATTİN GÜNEŞ

'Gemlik Körfez' internette www.gemlikkorfezgazetesi.com

Yaşamdan Çizgiler

Özgür KARAKAYA
İletişim Uzmanı
ozgkara@hotmail.com

Ayrılık bırakmaktır...

Ayrılık, yaşamın içersinden yer almakla birlikte, geçici ve kalıcılığın yanında çok sohbette ayrılığın habercisidir.

Halk türkü sünde dediği gibi "Çok muhabbet tez ayrı lık getirir" Ne kadar kötü şartlar gelirse gelsin üzücüdür.

Geceleri uyutmayan yanı da mevcuttur.

Bir bütünün ikiye bölünüşü,bir ilişkiyi bitiren yeni başlangıçlara kapı açan bir serüveni sonlandırandır

Üzüntüsü önce gelirse öfkeye dönüştüğü de olur, özlemi ye de beraberinde getirir... Kalplerdeki ağırlıktır ayrılık...

Bazen de bir sözcükle başlayan ve dönü şü olmayan bir yoldur.

Dostlar arasında yaşandığında çok daha sancılıdır....

Sevgilinin tenine dokunma hakkının elinden alınması; hiç tanışmamış gibi olmaktır. Saksıda solgun bir çiçek; ağaçtaki yaprakların döküldüğünde ağacın çıplak kalmasıdır. Bir dalganın en tepesinde taşınarak kıyıya vurup bırakılmış olmaktır. İstemeden yaşadığı kentte veda ediş içindeki tasayı da beraberinde götürmektir.

Insanlar arasında mesafenin artması yollarının ayrılmasıdır.

Çok istense de orada duramamak ve yanında olamamaktır.

İstenilmediği halde yapılması zorunlu olduğu anlarda insana derinden bir yal nızlık hissettirerek yokluğuna alışmayı da getirir.

Orhan Veli'nin "Ayrılış" şiiriyle yazımızı bağlayalım:

Baka kalırım giden geminin ardından
Atamam kendimi denize dünya güzel
Serde erkeklik var ağlayamam.

ELEMAN ARANIYOR

Gemlik'te bulunan Fabrikamızda çalışacak vasıfsız Bay ve Bayan Elemanlar alınacaktır.

VERONA MERMER SAN.

Tel. 514 20 21

ÇAKICI

CENAZE MALZEMELERİ

Balıkpazarı 2 Nolu Cadde de hizmetinize açıldı

Her çeşit cenaze malzemesi Adrese teslim edilir

Bu işyeri Gemlik Belediyesinden emekli Selahattin Çakıcı tarafından açılmıştır.

Balıkpazarı Mah. 2 Nolu Cadde Sinema Sok. çıkmazı - GEMLİK
TEL. : 0535- 354 19 99

HALİT USLU İNŞAAT'tan SATILIK DAİRELER

3+1, 156 m2 Dublex
3+1, 153 m2 Daire
2+1, 100 m2 Daire

Tel : 0 532 - 513 20 12

Rodaport, operasyon hızını arttırdı

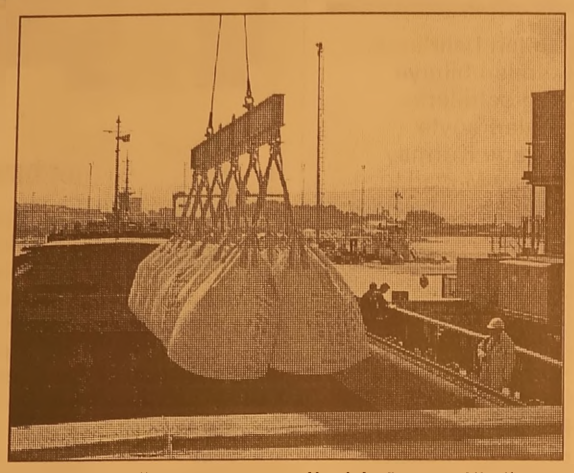

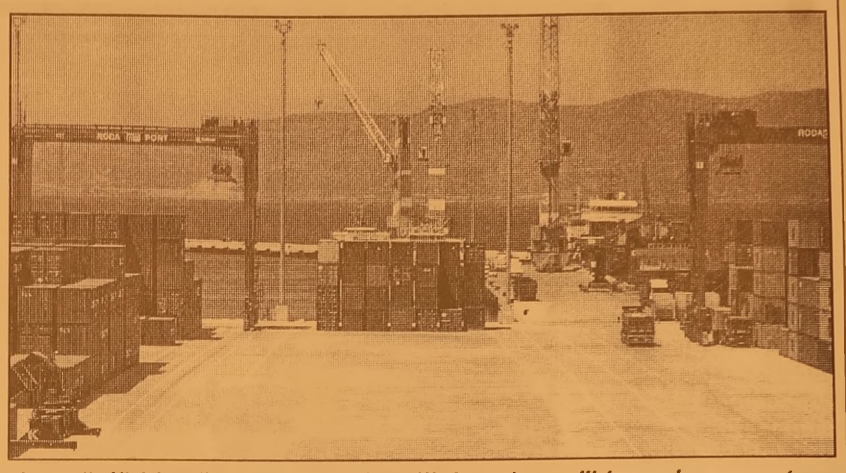

Bursa Çimento ve Dora Grup ortaklığında, Gemlik Körfezi'nde kurulan Rodaport, konteynır hattını da devreye alarak, operasyon alanını bir adım öteye taşıdı.
Limanın geçtiğimiz yılın Aralık ayında genel yükle faaliyetlerine başladığını hatırlatan Roda Liman Depolama ve Lojistik İşletmeleri A.Ş. Genel Müdürü Ali Açıl, geçen ay da ilk konteynır gemisi nin limana yanaştığı nı, CMA-CGM hattına ait 1.710 teu kapasi teli King Byron gemi sine hizmet verildiğini kaydetti.
Açıl, ilk konteynır gemisinde limanın 414 teu yükleme ve boşaltma yaptığını aktararak, geminin Gemlik Körfezi'ne varışı ile birlikte operasyonun 10 saat içinde tamamlandığını belirtti.

Faaliyet göstermeye başladıkları yeni hizmetler ile birlikte, bölgelerindeki kalite kriterlerinin yeniden şekillendiğine dikkat çeken Açıl, *"CMA-CGM Deniz Acenteliği'ne ait ikinci konteynır gemisi Stadt Goslar'da operasyon süresini 4 saate tamamladık.. Liman bölgenin ihti yacına göre planlayarak yaşama geçi rildi. Zamanın değerli olduğunu düşünen müşteriler için Roda port gibi alt yapısı bilinçli hazırlanmış çevik limanlar Exp ress servis özelliği taşıyor. Yeni bir liman olmamıza rağmen, şu ana kadar verdiğimiz hizmetlerde müşterilerimize hiçbir belirsizlik yaşatmadık, bilakis beklentilerin üzerinde hizmet kalitemiz ile birçok müşterimizde şimdiden güçlü bir güven ve çalışma huzuru tesis edebildik"* dedi.
RODA Liman A.Ş. Genel Müdürü Ali Açıl, yıl sonuna kadar 30-40 bin teu konteynır elleçlemeyi amaçladıklarını, 2009 yılı için de bu rakamın 100 bin teu olarak belirlendiğini kaydetti.
Açıl, sözlerini şöyle sürdürdü: *"Genel yükte 2008'in ilk 7 ayında aylık ortalamada 150 bin ton seviyelerine ulaştık. Yük akışı bu şekilde devam eder ise yıl sonunda 1,8 milyon ton ile yıllık hedefe yaklaşmış olacağız."*
Talep ve gelişmelere paralel, Rodaport'ta küçük ölçekli altyapı yatırımlarının da devam ettiğini ifade eden Açıl, şu bilgileri verdi: *"3 bin metrekarelik kapalı alana ilave, 2 bin 500 metrekarelik çadır sundurma projesini tamamlandık. Çimento ve çelik sektörünün ihtiyaç duyduğu ve bizden talep ettiği kapalı depolama alanına cevap verebilmek için bu yatırımı çok kısa bir zaman için de gerçekleştirdik. Boş konteynırların depolanması için hazırladığımız 30 dönüm gümrüksüz konteynır kara terminaline ilaveten, 77 dönümlük liman terminal alanına katılmak üzere 16 dönümlük dolgu alan çalışmalarımız da devam ediyor."*
Hedeflerinin ticaret yollarını açık tutmak olduğunu vurgulayan Açıl, şöyle devam etti: *"Limanda mevcut 100 ton kaldırma kapasitesine sahip 3 adet mobil konteynır vinç, 2 adet RTG ve 3 adet reach stacker'a destek verecek 4 adet terminal traktörü ve özellikle kon teynır içine mermer yüklemede vazgeçil mez öneme haiz bir adet 33 tonluk forklifti Ağustos başı itibarı ile makine parkımıza kattık. Misyonumuza uygun olarak müşteri taleplerine verilen hızlı cevaplar sayesinde, Rodaport hinterlandında bulunan kuruluşların, yurtiçi, yurtdışı ve transit ticaretlerinde deniz yolu taşımacılığın avantajlarından en üst düzeyde faydalanmalarını sağlamaya devam edecektir."*

BAY MUSTAFA ÖZALP EMLAK'TAN

Her Çeşit Emlak Alım, Satım ve Kiralama Hizmetleri

Daire, Zeytinlik, Villa, Dükkan, Arsa, Arazi
TAPU TAKİP İŞLERİ YAPILIR
ACİL SATILIK ve KİRALIKLARINIZ İÇİN BİZİ ARAYINIZ

Kayhan Mahallesi'nde denizi gören 3 oda 65 m² SATILIK DAİRE
3 Ayrı Daireli Müstakil Ev (Bahçe İçinde)Yeni Devlet Hastanesi Altı
Bodrum Tuzla'da Bahçeli, özel koyu plajı olan krediye uygun villa
Bodrum Yalıkavak'ta özel havuzlu, bahçeli, krediye ulgun villa
K.Kumla'da Ayazma Mevkii 6 Dönüm Zeytinlik
Gemlik Sanayi Sitesi A/Blok 180 m2
Cumhuriyet Mh. Cumhuriyet Okulu Y anı 3-4 katlar 155m2 daireler
K.Kumla Marsas Sitesi 2+1, 70 m2, masrafsız, denize sıfır.

KONUT KREDİLERİNE ARACILIK YAPILIR.
Trafik, Kasko Dask,
Her Türlü Sigorta İşlemleri, KONUT SİGORTALARI
Doğalgaz Poliçesi Yapılır.
ŞEKER SİGORTA
Macide ÖZALP
Tel : 513 24 74 Fax: 514 10 21

523 profesör bugünü bekliyor

Bugün toplanacak olan YÖK Genel Kurulu, yeni kurulan 23 üniversite için 523 aday arasında 3'er isim belirleye rek Köşk'e gönderecek. YÖK Genel Kurulu yeni kurulan 23 üniversitenin rektör adaylarını belirle mek için bugün top lanıyor. Yeni kurulan üniversitelerde aday lık sistemi farklı işliyor. Akademik kadro olmadığı için seçim yapılamıyor ve isteyen her profesör rektörlük için aday olabiliyor.
YÖK, başvurularda sürprizle karşılaşır ken 23 üniversite için tam 526 profe sör, rektörlüğe aday olduğunu açıkladı. Yalova, Iğdır ve Gümüşhane üniversitelerine adaylığını açıklayan birer is min daha sonra adaylıktan çekilme sinin ardından bu sayı 523'e düştü.
YÖK bu çerçevede 28 Temmuz ile 8 Ağustos tarihleri arasında tüm adaylar ile yaptığı müla katlara göre seçimlerini yapacak.
-EN FAZLA BAŞVURU YALOVA'YA-
Batı ve Orta Anado lu'daki üniversiteler için başvurular re kor düzeyde olurken en çok rektör adayı 73 adayla Yalova Üniversitesi'ne yapıl dı. Yalova'yı 46 aday ile Bartın, 44 aday ile Karamanoğlu Mehmetbey, 39'ar aday ile de Nevşehir ve Osmaniye Korkut Ata üniversiteleri izledi. En az başvuru ise 3 rektör adayı ile Hakkari Üniversitesi için yapıldı.
5772 sayılı "Yüksek öğretim Kanununda Değişiklik Yapılması na Dair Kanunu hü kümlerine göre, YÖK Genel Kurulu, yeni kurulan üniversitelere rektör adayı olarak başvuranlar arasından seçeceği 3 adayı Cumhurbaş kanına sunacak. Cumhurbaşkanı, bunlardan birini rektör olarak atayacak. 21 rektörün ataması sonrasında YÖK ve Cumhurbaşkanı Ab dullah Gül'ün yeni üniversitelere yapa cağı seçimler me rakla bekleniyor.

GEMLİKLAND ZEYTİN DİYARI
ELEMAN ARANIYOR

Yalova Yolu üzerinde Umurbey Zeytin Merkezi'ndeki perakende satış mağazamızda çalıştırılmak üzere BAYAN SATIŞ ELEMANI aranmaktadır.
İlgilenenlerin şahsen başvurmaları gerekmektedir.

Tel : 513 48 33

ELEMAN ARANIYOR

GEMLİK'TE İKAMET EDEN İNEGÖL'DE ÇALIŞAN B SINIFI EHLİYETE SAHİP YOL ARKADAŞI ARIYORUM

0 505 91 88 405

ELEMAN ARANIYOR

İmam Aslan Dinlenme Tesislerinde çalışmak üzere
* POMPACI
* MARKET ELEMANI
* KASİYER
* REYON ELEMANI
* GARSON ARANIYOR

Müracaatların şahsen yapılması gerekmektedir.
Yalova Yolu - GEMLİK
İmam Aslan Dinlenme Tesisleri
Tel: 0.224 513 23 94

SATILIK DAİRE

Denize sıfır , 3 yatak odalı 135 m2 iki cepheli ve 2 balkonlu bahçeli otoparklı lüks yazlık daire SATILIK
Küçük Kumla Namtaş 2 Sitesi
Tel : 513 18 99 GSM : 0.533 356 44 39

ÇİZİYORUM

Barış Güler'in kaleminden

9 YAŞ

ELEMAN ARANIYOR

Gemlik'te bulunan fabrikamızda çalıştırılmak üzere LİSE MEZUNU BİLGİSAYAR KULLANABİLEN ASKERLİKLE İLİŞKİSİ OLMAYAN ELEMAN ARANIYOR

VERONA MERMER SAN.
Tel : (0.224) 514 20 21

SATILIK VEYA KİRALIK

UMURBEY'DE SATILIK VEYA KİRALIK VİLLA

Tel : 573 38 88
GSM : 0 532 312 22 39

GEMLİK SİNEMA GÜNLÜĞÜ

(Rezervasyon Tel : 513 33 21)

VENÜS SİNEMASI

Filmin Adı	
HANCOCK	14.00 - 16.00 - 19.00
LANETLİ RUHLAR	14.00 -16.00

SBS sonuçlarına 10 bin şikayet!

Bu yıl ilk defa yapılan Seviye Belirleme Sınavı (SBS) sonuçları açıklanırken, sonuçlar kafaları karıştırdı. SBS sonuçlarındaki çelişkiler nedeniyle Milli Eğitim Bakanlığı'na sonuçların açıklandığı günden bu yana binlerce şikayet yağdı.

Ortaöğretim Kurumlar Sınavı'nın (OKS) yerine getirilen ve bu yıl ilk defa uygulanan SBS'nin sonuçları 31 Temmuz itibariyle açıklandı.

Öğrenciler sonuç ekranından sınıf puanını, davranış puanını, yılsonu başarı puanını ve sorulara verdikleri doğru ve yanlış cevap sayılarını gördüler. Öğrencilerin sıralaması sonuç ekranında yer almazken, bu şekilde hesaplanacak puanlardan ilköğretim 6. sınıflar için yüzde 25'i, ilköğretim 7. sınıflar için yüzde 35'i ve ilköğretim 8. sınıflar için de yüzde 40'ı alınarak toplam bir puan ortaya çıkacak. Bu puan gelecek sene itibariyle Fen, Anadolu ve diğer liselere yerleştirmede esas alınacak. Ancak sonuçların açıklanması ile beraber, sonuçlarla ilgili Bakanlığa binlerce şikayet geldi.

Bakanlığa yapılan şikayetlerin geneli, sınıf puanındaki "adaletsiz" dağılımdan kaynaklanıyor. Aynı okulda bulunan iki öğrenci yakın puanlar alırken, yılsonu başarı puanı ve davranış puanı yüksek olan öğrencinin sınıf puanı diğer öğrenciden düşük geliyor. Söz konusu şikayetlerde bu durumun nedeni sorulurken, puanların nasıl hesaplandığının yanıtlanması isteniyor.

-YILSONU BAŞARI VE DAVRANIŞ PUAN YÜKSEK OLANA, DÜŞÜK OKUL PUANI-

Bir veli çocuğunun SBS sınavından 407, 289 puan aldığını, öğrencinin yılsonu başarı puanının 81, 75, davranış puanının ise 94 olduğunu belirtiyor. Bu öğrenciye sınıf puanı sadece 9.0 veriliyor. Aynı sınıftaki diğer bir öğrencinin ise yılsonu başarı puanı ve davranış puanları düşük olmasına karşın sınıf puanı 24 geliyor. Veli, "Bunun sebebini anlayamadım. Benim çocuğumun hakkını yeme gibi bir durumdan kuşkulandım" diyor. Veli, referans olması amacıyla da şikayet mektubunda aynı sınıfta okuyan iki öğrenci nin TC numaralarını vererek durumun açıklanmasını istiyor.

Bir öğrenci de şikayet mektubunda, "SBS sonuçlarında okul puanları neye göre veriliyor? Benim okul ortalamam 92,11 olup SBS sonucuma sınıf puanım 14 olarak verildi. Arkadaşımın ortalaması 93 olup 20 puan verildi. Aradaki farkı anlayamadım bilgilenmek istiyorum" dedi.

6 ayda bin 676 firma kuruldu, 405 firma kapandı

Bursa'da 2008 yılının ilk 6 ayında bin 676 firma kurulurken, 405 firmanın da kapandığı bildirildi.

Bursa Ticaret ve Sanayi Odası (BTSO) Başkanlığı'ndan yapılan açıklamaya göre, geçen yılın 6 aylık döneminde bin 550 yeni firma kurulmuş, 391 firma kapanmıştı. Buna göre 2008 yılının ilk 6 ayında yeni kurulan firma sayısında bir önceki yıla göre yüzde 8.1'lik artış, kapanan firma sayısında da yüzde 3,6 oranında artış gözlendi.

Yeni Kurulan-Kapanan Firma istatistiklerine göre, bu yılın 6 ayında kurulan bin 676 yeni firmanın bin 129'u limited şirket statüsünde. Yeni kurulan limited şirketlerin toplam içindeki payı yüzde 67.4'ü buluyor. İlk 6 ayda yeni kurulan firmaların statüleri incelendiğinde, bin 129 limited şirket, 323 şahıs firması, 208 anonim şirket, 15 kooperatif ve 1 kollektif şirket kuruldu. Bu yılın 6 ayında yeni kurulan firmaların sektörel dağılımları incelendiğinde ise, gıda tarım ve hayvancılık sektöründe 337, tekstil sektöründe 274, inşaat sektöründe 248, otomotiv ana ve yan sanayiinde ise 119 firmanın kurulduğu görülüyor. Bu yılın ilk 6 ayında açılan firmaların toplam sermayeleri 337 milyon 401 bin YTL'ye ulaştı. Açılan firmaların sermayelerine göre sektörel dağılımları incelendiğinde tekstil konfeksiyon sektörü burada ilk sırada yer alıyor. İlk 6 ayda tekstil konfeksiyon sektöründe yeni kurulan firmaların toplam sermayeleri 163 milyon 66 bin YTL değere ulaşırken, bunu 53 milyon 470 bin YTL' lik toplam sermaye ile gıda, tarım ve hayvancılık sektörü, 27 milyon 648 bin YTL'lik toplam sermaye ile inşaat sektörü, 16 milyon 517 bin YTL sermaye ile makine-metal firmaları ve 15 milyon 273 bin YTL'lik toplam sermaye ile de otomotiv ana ve yan sanayii firmaları izliyor.

"ŞAHIS FİRMALARI KAPANIYOR"

İstatistiklere göre, bu yılın 6 ayında kapanan 405 firmanın yüzde 43.5'ini şahıs firmaları oluşturuyor. Bu dönemde 176 şahıs firması, 154 limited şirket, 37 kooperatif, 36 anonim şirket, 1 kamu firması ve 1 de komandit şirket kapandı. BTSO'nun verileri, kapanan firmaların ortalama ömürlerinin de bu yılın ilk 6 ayında ortalama 8 yıl 5 ay olduğunu ortaya koyuyor.

ONNİSAN GÜVENLİK
GEMLİK MERKEZDE OTURAN KİMLİKLİ BAŞ ÖZEL GÜVENLİK PERSONELİ EN AZ B SINIFI EHLİYET SAHİBİ TRAFİK YÖNLENDİRME GÖREVLİLERİ VE BAHÇIVANLAR ARANMAKTADIR.
Tel : 222 23 24
0 533 481 70 22
www.onnisanguvenlik.com

DEVREN KİRALIK
İş değişikliği nedeniyle faal durumda Emin Dalkıran Kordonu'nda (2.kordon) DEVREN KİRALIK CAFE (Rüyam Cafe)
0.535 518 14 16 - 0.542 593 61 51

TEMA "SUYUNU BOŞA HARCAMA"
TEMA Vakfı tarafından başlatılan "Suyunu Boşa Harcama" kampanyasına su tüketiminin önlenmesi için siz de katılın

KAŞEDE BEKLEMEK YOK
KALİTELİ KAŞELER UYGUN FİYATLARLA
1 SAATTE TESLİM EDİLİR

Körfez Ofset
MATBAACILIK - YAYINCILIK - REKLAMCILIK
İstiklal Caddesi Bora Sokak No : 3/B GEMLİK
Tel : (0.224) 513 96 83 Fax : 513 35 95

C Vitamini Kanseri Yavaşlatıyor

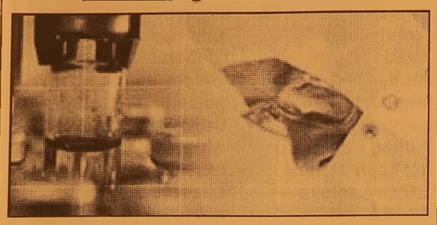

Amerikalı bilim adamlarına göre, C vitamini kanserin ilerlemesini yavaşlatıyor.
Ulusal Bilimler Akademisi dergisinde yayımlanan araştırmaya göre, bilim adamları, yüksek dozda zerk edilen C vitaminin kanser türlerinin ilerlemesini önleyebildiğini öne sürdü. Bilim adamları bu vitaminin, kanser hücresinde parça layıcı bir zincirleme reaksiyon başlatabileceğini savundu.
Bu çerçevede laboratuvar fareleri üzerinde yapılan deneylerde, zerk edilen C vitamininin, farelerdeki beyin, yumurtalık ve pankreas tümörlerinin boyutunu yarıya indirdiği gözlemlendi. Bilim adamlarının, fare lerdeki bu başarılı deneylerden sonra, insanlar üzerinde de aynı yöntemin uygulanması düşüncesinde olduğu belirtildi.
Ancak, İngiltere'deki Kanser Araştırmaları Kurumu, diğer çalışmaların, yüksek miktardaki C vitamini dozajlarının, kanser tedavisine engel teşkil edebileceğini gösterdiğini bildirdi.
İngiliz bilim adamları, bu çalışmanın teşvik edici olduğunu, ancak bu yöntemin, deneylerde fareler ve laboratuvar ortamında büyütülen hücreler kullanıldığı için erken aşamada olduğunu ifade etti.

Deniz Suyu ve Güneş Saça Zararlı

Kırılmalara bağlı saç dökülmelerinde yaz aylarının en tehlikeli aylar oldu ğu belirtilerek, deniz suyu ve güneşin saçlara zarar verdiği bildirildi.
Prof. Dr. Kerim Alpınar, Türkiye'de her 100 kişiden 58'inin 38 yaşına gelmeden saç dökülmesiyle karşı karşıya olduğunu belirtti.
Kadınların yüzde 40'ının, erkeklerin ise yüzde 50'sinin saç dökülmesi sorunu yaşadığını kaydeden belirten Alpınar, saç dökülmesinin

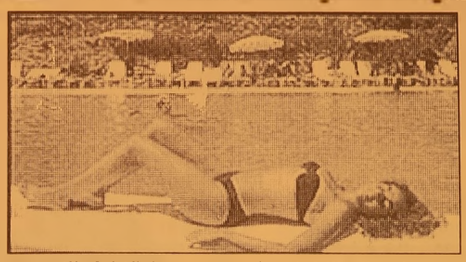

genetik faktörler, sağlıksız beslenme, hormon bozukluğu, mevsimsel şartlar, hava kirliliği, yetersiz saç bakımı ve stres gibi nedenlerle meydana geldiğini söyledi.
Yaz aylarının, saçların özellikle kırılmalara bağlı dökülmesine neden olan tehlikeli aylar olduğuna dikkati çeken Alpınar, "Deniz suyu ve güneş, saçların en büyük düşmanı. Bu yüzden saçları uzun süre güneş ışığına ve deniz suyuna maruz bırakmamak gerekiyor" dedi.
Yaz aylarında şapka takmanın saçları güneşin zararlı etkisinden koruyacağını belirten Alpınar, şöyle devam etti:
"Yazın deniz suyu ve güneşin zararlı etkileri yüzünden dökülen ve kırılan saçları geri getirmenin en iyi yolu, deniz sonrasında duş alırken saç dökülmesini önleyici şampuanlar kullanmaktır. Kullanılacak bu şampuan ya da besleyici bakım kremlerinin de klinik deneylerle kanıtlanmış olmasına dikkat edilmelidir."

Düşük yağlı beslenin

Düşük yağlı beslenmenin, kadınları yumurtalık kanserinden koruyabileceği bildirildi.
ABD'deki araştırmacılar, menopoza girmiş 49 bin kadın üzerinde 8 yıl boyunca yapılan araştırmada, deneklerin yüzde 40'ına beslenmelerinde yağı neredeyse yarı yarıya azaltmaları istendi.
Araştırma başladığında yaş ortalaması 62 olan kadınlardan, ayrıca sebze, meyve ve tahıl ürünleri tüketimini artırmaları istendi.
Diğerleri ise normal beslenmelerine devam etti.
Araştırmanın ilk dört yılında yumurtalık kanseri bakımından iki grup kadın arasında fark görülmedi.
Ancak sonraki yıllarda, düşük yağlı beslenen kadınlarda kanser riskinin diğerlerine göre yüzde 40 daha az olduğu saptandı.
Araştırma öncesinde yağ tüketimi en fazla olan kadınların, riskin en çok düştüğü kadınlar olduğu da tespit edildi.

GEMLİK REHBERİ

GEREKLİ TELEFONLAR

İtfaiye	110
Polis İmdat	155
Jandarma İmdat	156
Jandarma K.	513 10 55
Polis Karakolu	513 18 79
Gar. Kom.	513 12 06

KAYMAKAMLIK

Kaymakamlık	513 10 51
C.Savcılığı	513 10 53
C.Savcı Yrd.	513 29 54
Emniyet Müd.	513 10 28

ULAŞIM

METRO	513 12 12
Aydın Turizm	513 20 77
Süzer Turizm	512 10 72
Kanberoğlu-Esadaş	514 45 49
Anıtur	514 47 71
Kamil Koç	513 35 71

HASTANELER

Devlet Hastanesi	517 34 00
Sahil Dev. Hast.	513 23 29
Mer.Sağ.Ocağı	513 10 68
Tomokay Tomografi	513 60 40
Uzmanlar Tıp Mrk.	

TAKSİLER

Körfez Taksi	513 18 21
Çınar Taksi	513 24 67
Güven Taksi	513 32 40
Gemlik Taksi	513 23 24
Manastır Taksi	517 33 94

RESMİ DAİRELER

TEK Arıza	513 20 66
TEK İşletme	513 45 03
Statyum	514 00 95
Orm.Böl.Şef.	513 12 86
Milli Eğt. Md.	513 11 74
Halk Kütüphane	513 13 53
Askerlik Şb.	513 10 57
Karayolları	513 13 08
Liman Baş.	513 11 33
Mal Müd.	513 10 95
Nüfus Md.	513 37 42
Özel İd. Md.	513 15 07
Tapu Sicl. Müd.	513 14 14
Müftülük	513 13 64
Gümrük Md.	524 85 86
Tekel Md.	513 10 42
Ver. Dairesi Md.	513 10 92
İlçe Tarım Müd.	513 10 45
İlçe Seç. Md.	513 77 77
Halk Eğitim Müd.	513 18 46

BELEDİYE

Santral	513 45 21 -23
Başkanlık	513 45 20
Zabıta	513 24 32
Otobüs İşlet.	513 45 21-122
BUSKİ	514 57 96
İtfaiye	513 23 25
Muhasebe Md.	513 45 21 -182
Yazı İşl. Md.	513 45 21 -111
Su Arıza	Yalnız 185

DENİZ OTOBÜSÜ

Bursa	256 77 84
Mudanya	544 30 60
Yenikapı	(212) 516 12 12
Yalova	(226) 811 13 23
İDO İmam Aslan Dinlenme Tes.	513 23 94

VAPUR - FERİBOT

Yalova	(226) 814 10 20
Topçular	(226) 363 43 19
Eskihisar	(262) 655 60 31

OTOBÜS

Şehirlerarası	261 54 00
Otobüs Terminali	(18 Hat)

TÜP DAĞITICILARI

Aygaz	513 12 95
Habaş	513 16 37
Mogaz	513 75 58
Ergaz	513 88 43
İpragaz	513 22 59
Habaşgaz	513 45 46
Yeni Likitgaz	513 65 00
BP Gaz	514 59 81
Bütünler Likitgaz	513 80 00
Akçagaz	514 88 70
Totalgaz	514 17 00
AKCAN PETROL	513 10 79
MAR-PET	513 30 33
TUNCAY OTO GAZ	513 14 25

NÖBETÇİ ECZANE

12 Ağustos 2008 Salı
ELİF ECZANESİ

ABONE OLDUNUZ MU?
Gemlik Körfez
ABONE OLUN
OKUTUN OKUYUN

Gemlik Körfez
GEMLİK'İN İLK GÜNLÜK SİYASİ GAZETESİ
YEREL SÜRELİ YAYIN
YIL : 36 SAYI : 3133
FİYATI : 25 Ykr. (KDV Dahil)
Sahibi : Kadri GÜLER
Sorumlu Yazı İşleri Müdürü : Serap GÜLER
Haber Müdürü : Seyfettin ŞEKERSÖZ
İstiklal Cad. Bora Sok. No:3/B
Tel : 513 96 83 Fax : 513 35 95 GEMLİK
Yönetim ve Basım Yeri : KÖRFEZ OFSET
Matbaacılık-Yayıncılık-Reklamcılık Tesisi
İstiklal Cad. Bora Sok. No:3/B GEMLİK
(Dini bayram Günleri ve Pazar günleri yayınlanmaz)

Bugün yıldız sağanağı var

Gökyüzü, yıldız yağmuruna sahne olacak. "Yıldız kayması" olarak bilinen meteor yağmuru bu akşam tüm Türkiye'den izlenebilecek. Gökyüzü bugün yıldızlar geçidine şahit olacak. Gökyüzünde saatte ortalama 80 meteorun gözlenmesi bekleniyor. Ankara Üniversitesi Rasathane Müdürü Prof. Dr. Berahitdin Albayrak meteor yağmuruyla ilgili şu açıklamaları yaptı: "Perseid göktaşı yağmuru diyoruz. Aslında kuyruklu yıldız kalıntısıdır. 135 yıllık yörünge dönemine sahip swift-tuttle kuyruklu yıldızın bıraktığı kalıntılardır. Bu akşam yer, o kalıntıların yoğun olduğu bölgeden geçmek üzere o geçiş süresince o ışık hüzmelerini izleyebileceğiz." Dünyada her yıl aynı zamanlarda meteor yağmurunun izlendiğini belirten yetkililer, bugün kü yıldız kaymasının 21.30'da başlayacağını belirtti. Albayrak, "En ideal saat Ankara rasathanesi dolayısıyla Türkiye için gece yarısı birden sonra kuzeydoğu yönüne bakıldığı zaman izlenebilecektir. " Meteor yağmuru gözlemi için Ankara Üniversitesi Ahlatlıbel rasathanesi ise bir dizi etkinlik düzenledi. Çıplak gözle de görülebilen meteorları teleskopla görme ayrıcalığına sahip olmak isteyenler bu etkinliklere katılabilir.

Bursa'ya hayat geliyor

Bursa Büyükşehir Belediyesi tarafından projelendirilen ve inşaatının önemli bir bölümü tamamlanan Merinos Parkı'ndaki ilk işletme olan Hayat Lokantası törenle hizmete açıldı. Bursa Büyükşehir Belediye Başkanı Hikmet Şahin, Merinos Parkı'nın eski salaş ambarı olan bölümünde düzenlenen Hayat Lokantası'nın açılışında, "Merinos yalnızca Bursa'ya değil, Türkiye'ye katma değer sağlayacak bir proje. Gerçekleştirdiğimiz yatırım ve hizmetlerle Bursa'ya hayat geliyor" dedi. Bir resim ya da tasarım yaparken, en önemli husus nereden bakılması gerektiğini bilmek olduğunu belirten Şahin, *"Biz Bursa'yı yeniden imar eden projelerimizi hayata geçirmeden önce büyük resmi gördük, eksiklerini tespit ettik. Bugün Bursa'yı, ulaşımdan çevre yatırımlarına kadar mevcut sıkıntılarını çözerek, çağdaş bir kent haline getiriyoruz. Tarihi, kültürel ve doğal güzellikleri koruyarak, gelecek kuşaklara yaşanılabilir bir Bursa bırakmaya çalışıyoruz. Gelecek nesillere karşı duyduğumuz sorumluluk gereği, geçmişle geleceği aynı potada eriterek; yıllardır konuşulan projeleri bir bir hayata geçirip, kentin makus talihini değiştiriyoruz"* diye konuştu.

Bursa'yı görkemli tarihiyle geleceğe taşıdıklarını ifade eden Şahin, bunu gerçekleştirirken, bunlar arasında yer alan Cumhuriyet dönemi sanayileşmesinin en değerli miraslarından biri olan Merinos Fabrikası'nı Atatürk Kongre Kültür Merkezi ve Merinos Parkı olarak yeni yüzüyle Türkiye'ye yeniden kazandırdıklarını vurguladı. Atatürk Kongre ve Kültür Merkezi'nin önümüzdeki yılın ilk aylarında hizmete açılacağını dile getiren Başkan Şahin, *"Kongre merkezi konumu, mimari özellikleri ve teknik altyapısıyla en geniş katılımlı kültürel, bilimsel ve sosyal etkinliklerin gerçekleştirileceği bir merkez olacak. Kongre merkezinde ulusal ve uluslararası ekonomik, bilimsel ve kültürel gelişime katkı sağlayacak. 1800 kişilik opera, bale, senfoni ve kongre salonu, 800 kişilik konferans, konser ve gösteri salonu, 300 kişilik konferans ve konser salonu, 11 adet 50 ile 150 kişilik arasında değişen seminer odaları ve çok amaçlı salonlar yer alacak. Kültür merkezinin olduğu bölümde de belediyemizin kültür, sanat ve sosyal birimlerin yanı sıra senfoni, konservatuar gibi Bursa'nın kültürel değerleri bulunacak"* diye konuştu. "Yeşil Bursa"nın yeşilinin hatıralarda kalmasına izin vermedik" diyen Şahin, bu kapsamda son 4 yıldaki yeşil alan miktarını 4 milyon metre kareye ulaştırdıklarını, Kültürpark'tan sonra Bursa'nın en büyük kent parkı olacak Merinos Parkı'nda da 252 bin 500 metrekare yeşil alan bulunduğunun altını çizdi. Şahin, bütünüyle önümüzdeki ay hizmete açılacak Merinos Parkı'ndaki ilk işletme olan 1947 yılından bu yana Bursalılara hizmet veren Hayat Lokantası'nın Merinos'un lezzetine lezzet katacağını belirterek, hayırlı olmasını diledi.

Yeşil Beyaz konserler başlıyor

Bursa Büyükşehir Belediyesi tarafından bu yıl 2.'si düzenlenen 'Yeşil Beyaz Bursa Konserleri'nde Mustafa Keser rüzgarı esecek. Küresel ısınma konusuna dikkat çekmek amacıyla geçtiğimiz yıl başlatılan konserlerin bu yılki ikinci konserinde, Türk müziğinin duayelerinden Mustafa Keser 15 Ağustos Cuma akşamı 21.00'da Kestel Gazi Caddesi'nde, sevenleriyle buluşacak. Sevilen şarkılarıyla, büyük bir hayran kitlesine sahip olan ünlü sanatçı, en güzel şarkılarını Kestelli hayranlarıyla birlikte seslendirecek.

Sinan Özen Konseri 21 Ağustos'ta

Bursa'nın yaz akşamlarına renk katan konserlerde Mustafa Keser'in ardından, Sinan Özen, 21 Ağustos Perşembe akşamı Gürsu Şehit Cengiz Topel Caddesi'nde Bursalılarla birlikte olacak. Özen'in hemen ardından pop müziğinin ünlü ismi Yaşar, 22 Ağustos Cuma akşamı Gemlik İskele Meydanı'nda konser verecek.

KAŞEDE BEKLEMEK YOK
KALİTELİ KAŞELER UYGUN FİYATLARLA
1 SAATTE TESLİM EDİLİR
Körfez Ofset
MATBAACILIK - YAYINCILIK - REKLAMCILIK
İstiklal Caddesi Bora Sokak No : 3/B GEMLİK
Tel : (0.224) 513 96 83 Fax : (0.224) 513 35 95

ÖZEL AYKENT İLKÖĞRETİM OKULU

Deneyimli kadromuz ve çağdaş eğitim anlayışıyla sizlere en yakın özel okuluz.
Özel Aykent İlköğretim Okulu ve Anasınıfı 2008-2009 dönemi kayıtları başladı

2008-2009 EĞİTİM VE ÖĞRETİM YILI ÜCRETLERİMİZ

4-5 YAŞ	3.900 YTL
ANA SINIFI	4.150 YTL
1. SINIF	5.000 YTL
2-3-4-5-6-7-8	6.000 YTL

Ücretlerimize, eğitim-öğretim yemek, servis ve KDV dahildir

ANASINIFI, 1, 2, 3. SINIFLARA HAFTADA 6 SAAT
4-5-6-7-8 SINIFLARA HAFTADA 8 SAAT İNGİLİZCE

Gemlik-Orhangazi yolu 2.Km.
Umurbey Paşabahçeler Mevkii
Tel : 513 50 84 GEMLİK
www.aykentilkogretim.k12.tr

Kuruluş:1973

GemlikKörfez

GEMLİK'İN İLK GÜNLÜK SİYASİ GAZETESİ

13 Ağustos 2008 Çarşamba www.gemlikkorfezgazetesi.com 25 Ykr.

Komşuların teras kavgası karakolda bitti

Bursa'da, teras kat nedeniyle kavga eden iki komşu karakolluk oldu. Apartmanın giriş kapısının da kırıldığı kavgaya karışan kom şular karakola götürüldü. 8'de

Belediye tarafından Ahmet Dural Meydanı'na yaptırılan Cazibe Merkezi inşaatının tamamlanabilmesi için ön sıradaki işyerlerinin yıkılması gerekiyor

Meydandaki işyerleri sorunu çözülüyor

Eski yeni çarşının olduğu yere yapılmakta olan Cazibe Merkezi'nin ikinci bölüm inşaatının başlatılması ve çevre düzenlemesi için kamulaştırma kararı alınan sıra dükkanlarda 8 hisseden 6'sı ile anlaşma sağlandı. Haberi sayfa 3'de

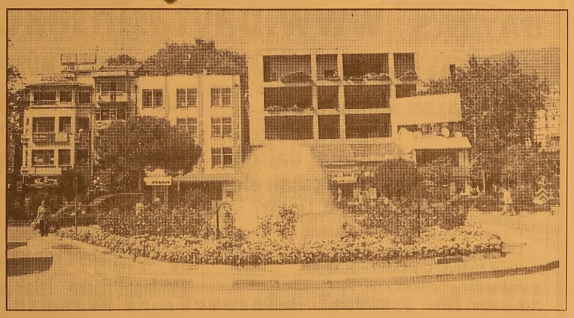

Manastır'da sorun kalmadı

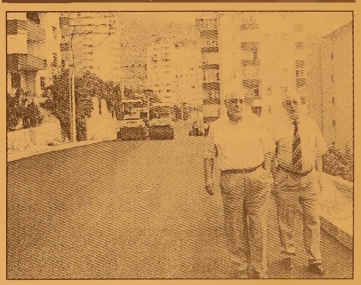

Manastır bölgesinde devam eden asfalt çalışmalarını Belediye Başkanı Mehmet Turgut ve AKP Bursa Millet vekili Altan Karapaşaoğlu ile birlikte inceledi. Başkan Turgut, ilçenin çeşitli yerlerinde alt yapısı tamamlanmış cad de ve sokakların yaklaşık 2 milyon YTL ihale bedeliyle asfaltlama işlemlerinin devam ettiğini söyledi. Haberi syf 4'de

Güne Bakış

Kadri GÜLER
kadri_guler@hotmail.com

Gemlik'e meydan gerek

Kentlerin kalbi meydanlarda atar.
Bir kenti kent yapan meydanlarıdır.
Gemlik, meydan fakiri bir kenttir.
Bizim meydan diye bildiğimiz tek alan, Ahmet Dural Meydanı'dır.
Ama burada meydan göremezsiniz.
Dünyanın en güzel kentleri, en güzel meydanları olan kentlerdir.

Devamı sayfa 5'de

Cem Güler; "Ayağımıza gelen fırsatı tepmeyelim"

CHP İlçe Başkanı Cem Güler, tüm ilçelerde belediyeler tarafından yer tahsis edilen Sos yal Güvenlik Şubesi için Gemlik Beldesi yesi'nin de yer tahsis etmesinin en doğru giri şim olacağını belirterek "Ayağımıza gelen fırsatı tepmeyelim" dedi. Güler, Başkan Turgut'un bu yanlıştan dönerek SSK Bursa Bölge Müdürlüğü'nün Gemlik'e hizmet birimi açması talebine olumlu yaklaşması çağrısında bulunuyoruz." şeklinde konuştu. Syf 4'de

Cem Güler

Buluşma

Gürhan ÇETİNKAYA

Vekil mi Asil mi?...

Edirne'den Kars'a..
Erzurum'dan Antalya'ya dek..
Üretici perişan..
Esnaf havlu atmış..
Sanayici can çekişiyor..
Türkiye'de "yaşam " yeniden biçimleniyor..
Yokluklara alışmak..
Anılarla yaşamak..
Ulusumuzda duygusal değerler güçlü olmasa şimdiye dek çoktan çözulmüştük..
Ama onlar da tükenıyor hızla..
Emperyalizmin doymak bilmeyen tutkusu, teknolojinin baş döndüren gucu insanı değerlerinden uzaklaştırıyor.
Varsa silah yoksa savaş..
Silah üreticisi malını satacak pazarı kendisi yaratırken;
Zeytin üreticisi emeğini paraya tahvil edemiyor..
Domates üreticisi ürününü dereye dökü yor..
Kim kazanıyor?
Nereye kadar?
Tarlada domates üretmek..
Zeytin'i yeşilden siyaha donüştürmek ve sofraya taşımak..
Vişne'yi reçel kavanozunun içine sokmak..
Çok zor çok...
İlgi istiyor..
Emek istiyor
Sabır istiyor
Şefkat istiyor
Ne yazık ki ilgi, şefkat, emek, sabır karşılık bulmuyor..
Sonra da topraga küskunluk..
Umutsuzluk..
İsteksizlik baş gösteriyor..
Dayanılacak gibi degil..
Karadeniz'de fındık ureticisinin fedakar çabası..
Marmara'da zeytin..
Akdeniz'de narenciye..
Ege de tutun..
Akıntıya kurek çekiyorlar..
Hasattan zevk almıyorlar..
Düğun, bayram, seyran..
Hep başka bahara kalıyor umutlar..
Tarım böyle..
Ya turizm.. otomotiv.. inşaat..
Onlar da günu dahi kurtaramıyorlar.
Peki asiller ne yapıyor?
Cumhurbaşkanı Gocek'te aile efradıyla tekneyle tatil yapıyor..
Başbakan arada sırada kadim dostunun Ekinlik Adası'ndaki malikanesine konuk oluyor..
Cumhurbaşkanı...
Neden yattan inmez ?
Başbakan neden ada da yuzer ?
Halktan mı çekiniyorlar?
Onlar halk adına durmuyorlar mı bulundukları mevkide ?
Asil açlık sefalet,yokluk,işsizlik çeker ken reva mı vekile yatlarda malikanelerde güneşlenmek ?
"Keser döner sap döner..
Gün gelir hesap döner.."
Ben demiyorum atalarımız söylüyor..
Atalarımız ne söylerse doğru söyler..
Mutlaka bir bildikleri, gördükleri vardır söylerken..

'Gemlik Körfez' internette
www.gemlikkorfezgazetesi.com

Bayrak Ana Anadolu gezisine başlıyor

Seyfettin ŞEKERSÖZ

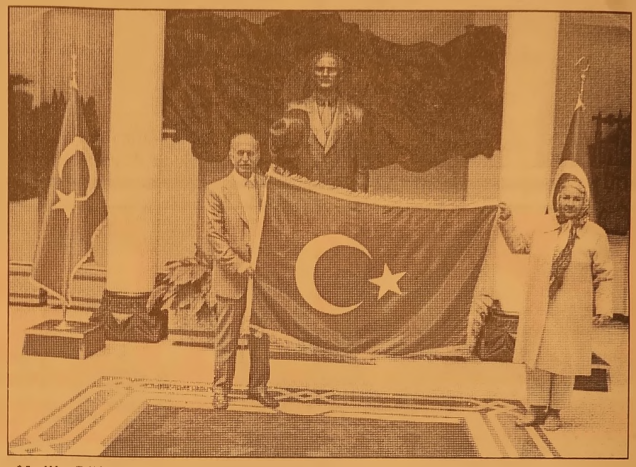

Tüm yurtta Türk Bayrağı'na gösterdiği sevgi nedeniyle "Bayrak Ana" olarak bilinen şair ve yazar Şadiye Bingül, yaklaşık 20 gün sürecek Anadolu gezisine çıkıyor. Bayrak Ana Şadiye Bingül, gezisinin son durağı olan Kars'ta Vali Mehmet Ufuk Erden'e Bursa Valisi Şahabettin Harput'un gönderdiği Sancağı teslim edecek. Bayrak Ana Şadiye Bingul, 20 gün sürecek Anadolu gezisinin ilk durağı olan İstanbul'da Büyükşehir Belediye Başkanı Kadir Topbaş'ı ziyaret edecek. İstanbul'dan Ankara'ya geçecek olan Bingul, burada Büyükşehir Belediye Başkanı Melih Gökçek'i ziyaret ederek kendisiyle görüşecek. Daha sonra Konya'ya geçek olan Bayrak Ana, Konya Valisi Osman Aydın ile Emniyet Mudürü Mehmet Aksu ile görüşmelerde bulunacak. Konya'dan Erzurum'a gidecek olan Bayrak Ana, önce Erzurum Büyükşehir Belediye Başkanı Ahmet Küçükler ile görüştükten sonra Vali Osman Aydın'ı ziyaret edecek. Şair ve yazar Bayrak Ana Şadiye Bingül'ün son durağı ise Kars olacak. Kars'ta 30 Ağustos Zafer Bayramı törenlerinde Kars Valisi Mehmet Ufuk Erden'le buluşarak Bursa Valisi Şahabettin Harput'un kendisine gönderdiği Sancağı teslim ederek görevini tamamlayacak.

BAYTAŞ

SATILIK - KİRALIK LÜX DAİRELER ve İŞYERLERİ

www.baytasinsaat.com.tr

BAYTAŞ ESİN APARTMANI	MANASTIR'DA MÜSTAKİL VİLLALAR
Balıkpazarı Mahallesi 102 m2 2+1 normal daireler, 120 m2 3+1 normal daireler, 180 m2 4+1 dublex daireler, Toplam 24 Daire, 4 İşyeri Dış cephe ısı ve su yalıtımlı siding kaplama, Doğalgaz Kombi Sistemi, Otoparklı, Asansörlü, Hazır Mutfak, Dış kapı çelik kapı, İç kapılar amerikan kapı, Salon ve odalar laminant parke, Islak zeminler seramik	200 m2 4+1 3 adet bahçe dublex 180 m2 3+1 3 adet çatı dublex Isı ve su yalıtımlı dış cephe kaplaması, Doğalgaz Kombi Sistemi, Otoparklı Hazır Mutfak, Dış kapı çelik kapı, İç kapılar amerikan kapı, Salon ve odalar laminant parke, Islak zeminler seramik

SATILIK DAİRELER

BAYTAŞ ZÜMRÜT SİTESİ, Manastır 2. Durak'ta, Muhteşem deniz manzaralı, 3+1 ve 4+1 normal daireler.

BAYTAŞ GÜMÜŞ SİTESİ, Manastır'da, Okula yakın, Muhteşem deniz manzaralı, Otoparklı, 2+1 ve 3+1 normal daireler.

BAYTAŞ İŞ MERKEZİ, Bursa Carrefour karşısında, Final Dershanesi'ne yakın, Ofis ve Mağazalar.

Gemlik Kafoğlu Apartmanı'nda, muhteşem deniz manzaralı , asansörlü, kaloriferli 3+1 150m2 normal daire

KİRALIK DAİRELER ve İŞ YERLERİ

BAYTAŞ KÖRFEZ SİTESİ, Gemlik girişi muhteşem deniz manzaralı 150 m2 3+1 normal daire

BAYTAŞ KÖRFEZ SİTESİ, Gemlik girişi 110 m2, asma katlı işyeri

www.baytasinsaat.com.tr Tel: 513 42 21 Fax: 513 17 94

Belediye tarafından Ahmet Dural Meydanı'na yaptırılan Cazibe Merkezi inşaatının tamamlanabilmesi için ön sıradaki işyerlerinin yıkılması gerekiyor

Meydandaki işyerleri sorunu çözülüyor

Seyfettin ŞEKERSÖZ

Eski yeni çarşının olduğu yere yapılmakta olan Cazibe Merkezi'nin ikinci bölüm inşaatının başlatılması ve çevre düzenlemesi için kamulaştırma kararı alınan sıra dükkanlarda 8 hisseden 6'sı ile anlaşma sağlandı, Belediye Başkanı Mehmet Turgut, sıra dükkan ve işyerlerinde bulunan 8 hissedardan 4'üyle dükkan takası anlaşma sağlandığını, 2'sinin paralarının bankaya yatırılarak mahkeme kararıyla tapularının Belediye'ye geçtiğini, kalan 2'si içinde yine mahkeme kararı beklendiğini söyledi.

Yapı Kredi Bankası, 2 hissesi olan Hürrem Peker, Feyyaz Erçek ile dükkan takası yapılarak anlaşma sağlandığını bildiren Başkan Turgut, Ali Dil ve Malik Barış'ın hisselerinin ise mahkeme kararı ile paralarının bankaya yatırılarak tapularının Belediye'ye geçtiğini söyledi.

MAHKEME KARARI BEKLENİYOR

Sıra işyerlerinde sadece İsmail Şirin ve Umur Çorum varislerine ait hisselerin bulunduğunu bildiren Başkan Turgut, bu kişilerin hisselerinin de önümüzdeki günlerde görülecek olan mahkeme kararı ile sonuca bağlanacağını söyledi.

Mahkeme kararının çıkmasından sonra tahliyelerin de başlayacağını bildiren Başkan Turgut, *"Şimdiye kadar bitirilmesi gereken cazibe merkezi maalesef sıra dükkanların sorun olması nedeniyle uzadı. Son iki hissenin de Belediye'ye geçmesinden sonra durdurulan çalışmalara yeniden başlanacak"* dedi.

Yalova-Bursa yolunda kaza: 1 ölü

Yalova- Bursa yolunda meydana gelen kazada karpuz taşıyan kamyon şarampole yuvarlandı, kaza sonucu bir kişi öldü.

Alınan bilgiye göre, Yalova - Bursa karayolunun Soğucak bölgesinin süpürgelik mevkiinde meydana gelen kazada Faik Yavuz (78) adlı kamyon sürücüsü hayatını kaybetti.

Bursa'nın Karacabey ilçesinden aldığı karpuzları Yalova'ya götüren Faik Yavuz, Süpürgelik mevkiindeki virajda aracın hakimiyetini kaybederek karşı şeride geçti.

Fren yapmasına rağmen bir türlü durmayan kamyon, karşı şeridi de geçerek şarampole yuvarlandı. Feci kaza sonucu defalarca takla atan kamyon hurdaya dönerken araç sürücüsü Faik Yavuz olay yerinde hayatını kaybetti.

Olay yerine gelen itfaiye kurtarma ekipleri, araçta başka bir kişinin olma ihtimaline karşı arama çalışması yaptı.

Kaza sonrası yüzlerce karpuz, parçalar halinde karayoluna yayılırken kaza haberini alan Faik Yavuz'un oğlu İlker Yavuz da babasını teşhis etti.

Babasının uçurumda yatan cesedine sarılarak ağlayan İlker Yavuz'un cep telefonuyla da babasının cansız bedenini fotoğrafladığı görüldü. Yavuz'un cesedi, morga kaldırıldı.

Kazayla ilgili soruşturmanın devam ettiği öğrenildi.

Yazı YORUM

Diş Hekimi
Özcan VURAL
ozcanvural1933@hotmail.com
www.milliyet/blog/özcan vural

Tarihi okuyun...

Demokrasinin beşiği diye bilinen İngiltere parlamentosunda söylenmiş.

1653 senesinin 20 Nisan günü tarihe geçen bu söylev general OLİVER CROMWELL'e aittir. (İNGİLTERE)

Söylev; Görevini "layık olduğu biçimde" yapma yanlara ciddi bir uyarı içeriyor.

Sözü uzatmadan General Cromwell'e bırakalım..

Meclis oturum halindeydi, meclis üyeleri her zamanki gibi kendi çıkarlarını koruyan bir kanun maddesini tartışıyorlardı.

Generali salonda görünce kakofoni durmuştu, ağır adımlarla meclis başkanının kürsüsüne yaklaşan general tane tane seçilmiş kelimelerle konuşmaya başlamıştı:

'Oturumunuzu sonlandırmaya geldim meclisi yaptığınız her icraat ile kirletmeniz ve şerefleştirmenize artık kalıcı bir son vermeye geldim siz ki fitneci, fesatçı, meclis üyeleri, siz ki iyi bir hükümet olmak dışındaki ki her şey!

Kiralık sefil yaratıklar, zavallılar, ülkenizi en küçük şahsi çıkar adına satılığa çıkaranlar, Judas gibi birkaç kuruş için Tanrı'ya ihanet edenler, içinizde bir parça da olsun erdem kalmadı mı?

Bir parça vicdan da mı yok?

Atım kadar bile dindar değilsiniz!

Altın sizin yeni Tanrı'nız olmuş!

Satılığa çıkarmadığınız bir değerde mi kalmadı?

Ulusunuzun adına iyi bir şey düşünemez misiniz?

Sizi çıkarcı sürüsü, bulunduğunuz bu kutsal meclisi varlığınızla kirletiyorsunuz!

Tanrı'nın kutsadığı bu meclisi ahlak yoksunu davranışlarınızla hırsızların ini haline çevirdiniz!

Halkın size verdiği yetkiyi kötüye kullandınız, siz ki halkın umutsuz dertlerine çare olmalıydınız, kendiniz halkın en büyük dert kaynağı oldunuz!

Ama ülkeniz beni bu asırlardan beri temizlenmemiş ahırı temizlemeye çağırdı!

Ve bu gücü de bana Tanrı verdi, bu şeytan ocağını yönetmeye geldim, ki vay halinize!

Şimdi derhal defolun!

Acele edin rüşvetin köleleri! Acele edin gidin!

Süslü saltanat eşyalarınızı alın ve gidin!'

Bazı parlamento üyeleri 'meclisin üstünlüğü' ya da 'halkın iradesi' falan gibi laflar edecek olmuştu.

Generalin insanı donduran bakışları karşısında hepsi susmuş, usulca ve ellerinden geldiği kadar çabuk tüm korkakların yaptığı ve yapacağı gibi meclisi terk etmişlerdi.

İşte size İngiltere tarihinden bir sayfa.

KAŞEDE BEKLEMEK YOK
KALİTELİ KAŞELER
UYGUN FİYATLARLA
1 SAATTE TESLİM EDİLİR
Körfez Ofset
MATBAACILIK - YAYINCILIK - REKLAMCILIK
İstiklal Caddesi Bora Sokak No : 3/B GEMLİK
Tel : (0.224) 513 96 83 Fax : 513 35 95

Gemlik Körfez
GEMLİK'İN İLK GÜNLÜK SİYASİ GAZETESİ

Manastır'da sorun kalmadı

Seyfettin ŞEKERSÖZ

İhaleleri birbiri ardına gerçekleştiren Belediye Başkanı Mehmet Turgut'un, Manastır bölgesinde devam eden asfalt çalışmalarını AKP Bursa Milletvekili Altan Karapaşaoğlu ile birlikte gezdi. Turgut, ilçenin çeşitli yerlerinde alt yapısı tamamlanmış cadde ve sokakların yaklaşık 2 milyon YTL ihale bedeliyle asfaltlama işlemlerinin devam ettiğini belirterek, *"Manastır'ın alt yapısı biten tüm sokak ve caddelerini asfalt yapıyoruz. Manastır'da hiçbir sorun kalmadı"* şeklinde konuştu.

Çeşitli yerlerde yapılan bordür doşeme işleminin yaklaşık 32 kilometreye ulaştığını soyleyen Turgut, 30 bin metrekarelik tretuvar yapıldığını ve manastır'da İnan Market'ten yukarıya dogru Belde siteleri sonuna kadar olan 2 kilometrelik otobüs yolunun tamamen asfalt yapılarak buyuk sorunun giderildigini soyledi

İki kordonda yapılan jimnastik aletlerinin Manastır çıkışında üçüncüsünü yaptıklarına dikkat çeken Turgut, dördüncu jimnastik aletlerinin ise Manastır İlknur Sitesi önüne monte edilerek vatandaşların hizmetine sunuldugunu bildirdi.

Çevre yolu arka kısımlarında tum sokakların asfalt yapıldığını söyleyen Başkan Turgut, Marmarabirlik binalarının önünden başlayarak Tüccar Zeytin Halinin bulunduğu caddenin de asfalt işinin bittiğini belirterek Hisar Mahallesinin de alt yapısı bıtırılmış sokaklarının asfalt ile kaplandığını söyledi.

Sahil dolgu çalışmalarını denetlediler

Manastır Sahil dolgusunda çalışmaları denetleyen Belediye Başkanı Mehmet Turgut, "Gemlik böyle hizmet görmedi" diye konuştu.

AKP Bursa Milletvekili Altan Karapaşaoglu ile birlikte Manastır ve bölgede yapılan çalışmaları gezen Başkan Turgut, sahile inerek denize yapılan dolgunun taş düzenlemeleri ve çevrede yapılacak çalışmalar hakkında bilgi verdi.

Gemlik'in tarihinde hiç kimsenin cesaret edip yapamadıkları işlere imza atmakta olduğunun altını çizen Başkan Turgut, "Manastır sahil yolu kimsenin cesaret edemeyeceği hizmet atağından sadece birisidir. Burası yakında bitecek ve Manastır'a ayrı bir güzellik katacak, vatandaşlarımız evlerine güzel havalarda deniz kenarından yürüyerek gidecekler" diye konuştu.

Sahil yolunun evlerin değerine değer katacak bir çalışma olduğunu da sözlerine ekleyen Başkan Turgut, yamaçların yeşillenerek güzel bir çevre kazanılacağını söyledi.

Yamaç kenarlarına dikilen ağaçların yanı sıra yeşillenmesi için gerekli toprağın da dökülmekte olduğunu bildiren Turgut, yolun asfalt yapılmasından sonra trafiğe kapatılarak tamamen yürüyüş yolu olacağını bildirdi.

KALAFAT ÇIKACAK

Sahil deniz dolgusunun Kalafat'ın önüne kadar gelerek durdurulmuş olmasının geçici olduğuna dikkat çeken Başkan Turgut, Kalafat yerinin kesinlikle taşınacağını, aksi halde ise alternatif kalmayarak denizi doldurmaya başlayacaklarını ve teknelerin nasıl çıkarılacağını ise sahiplerinin kendi sorunları olduğunu söyledi.

Cem Güler; "Ayağımıza gelen fırsatı tepmeyelim"

Seyfettin ŞEKERSÖZ

CHP İlçe Başkanı Cem Güler, tüm ilçelerde belediyeler tarafından yer tahsis edilen Sosyal Güvenlik Şubesi için Gemlik Belediyesi'nin de yer tahsis etmesinin en doğru girişim olacağını belirterek *"Ayağımıza gelen fırsatı tepmeyelim"* dedi.

SSK Bursa Bölge Müdürlüğü'nün Bursa ve bazı ilçelerinde 12 şube açarak iş yoğunluğunu bu şubelere kaydırmak ve bu bölgelerdeki vatandaşların SSK, Emekli Sandığı, Bağ-kur ve yeşil kartla ilgili işlemlerini bu şubeler yoluyla yürütmek istenildiğini ve bu çerçevede Gemlik'in de yer aldığı bazı ilçelerdeki belediye başkanlıklarına başvurarak kendilerine yer tahsisi için talepte bulunduklarını belirterek, "Gemlik Belediyesi'nden de katlı otoparkın altındaki fitness salonunun bu iş için kendilerine ayrılmasını isteyen SSK Bölge Müdürlüğü'ne, Gemlik Belediyesi'nce ne yazık ki olumsuz cevap verilmiştir. Yenişehir, İnegöl, Mudanya ve Orhangazi ilçeleri kendilerine SSK Bölge Müdürlüğü tarafından yapılan şube açılması için yer tahsisi taleplerine olumlu cevap vermiş ve şube açılması çalışmalarına bu ilçelerde başlanmasına rağmen, neden Gemlik Belediyesi bu talebi değerlendirmemiş ve yer talebini reddetmiştir? Ayrıca yine edindiğimiz bilgilere göre; Orhangazi'de söz konusu sosyal güvenlik kurumu hizmet birimi açıldıktan sonra Gemlik'teki SSK, Bağ-kur, Emekli Sandığı ve yeşil kartlı vatandaşlarımız Orhangazi'ye yönlendirilecek ve büyük olasılıkla Gemlik'e şube açma düşüncesi rafa kaldırılacaktır. Gemlik Belediye Başkanı sayın Mehmet Turgut'a bu yanlıştan dönerek SSK Bursa Bölge Müdürlüğü'nün Gemlik'e hizmet birimi açması talebine olumlu yaklaşması çağrısında bulunuyoruz. Gemlik'in ayağına kadar gelen bu fırsatı tepip, hizmet şube binası için olumsuz tavır alarak SSK, Bağ-kur, Emekli Sandığı ve yeşil kart işlemleri için Gemlik'li vatandaşlarımızı Bursa ya da Orhangazi'ye göndermeye kimsenin hakkı yoktur" dedi.

Gemlik'e meydan gerek...

Güne Bakış

Kadri GÜLER
kadri_guler@hotmail.com

İlçemizin adına layık bir meydana kavuşması için ilk giri şim rahmetli eski Belediye Başkanlarından İbrahim Akıt döneminde çalışma yapıldı.

İstanbul Güzel Sanatlar Fakültesi Şehir Plancılığı Bölümü Başkanı Prof. Dr. Emin Canpolat, öğrencileriyle Gemlik'e yeni bir plan hazırladı.

O tarihte Manastır bölgesi bakirdi.

İnşaata açılmamıştı.

Ama talepler vardı.

Zeytinlikler kurulan kooperatifler tarafından satın alınıyordu.

Ve de mevki imar planları bile yapılmaya başlanmıştı.

İbrahim Akıt, 12 Mart darbesiyle görevi bıraktı.

Bu göreve, Emekli Albay Şahabettin Cantay getirildi.

Manastır da, kooperatiflere imar izni, yerel seçimler öncesi Şahabettin Cantay tarafından verildi.

Emin Canpolat'ın meydan projesi şöyleydi.

Bugün Belediye Başkan Mehmet Turgut'un yaptırdığı yerde eski belediye vardı.

Belediye Binası yine alanı yerinde kalacak, önündeki iki sıra işyerleri kamulaştırılarak yıkılacaktı.

Belediye, Meydana bakacaktı.

Yine Pak Otelden Özer Eczanesi'ne kadar olan bölüm kamulaştırılarak yıkılacaktı.

Şimdiki belediyenin bulunduğu yerde o yıllarda kapalı pazar yeri vardı.

Buraya da katlı otopark, düğün salonu ve işyerleri yapılması düşünülüyordu.

Bugün yapılanın tam tersi bir plandı.

Kamulaştırma bununla da bitmeyecekti.

Çarşı Camii ve denize kadar arkasındaki tüm işyerleri ve konutlar yıkılacaktı.

Çarşı Fırınından Kütüphaneye kadar olan bölüm de yıkılıp belediyenin önü açılacaktı.

Bir yanda Çarşı Deresi, öte yanda

Arnavut Şükrü'nün Gazinosuna kadar olan alan yıkılıp yeniden düzenlenecekti.

Tabii yeşillikler ve gezi yerleri düşünülüyordu.

Ama o günkü Belediye meclisiyle bunu yapmak mümkün değildi.

Hem para yoktu, hemde meclisteki AP'lilerin yapısı buna uygun değildi.

15 kişilik belediye meclisinde 9 AP, sanırım 6 da CHP'li üye vardı.

9 Adalet Partili üyelerin büyük çoğunluğu inşaat işleriyle uğraşan kişilerdi.

En azından bu plan kabul edilmiş olsaydı. Zaman içinde kamulaştırmalar gerçekleşebildi belki.

Ama o güzelim plan o günün meclisinde uçuk bulundu.

Bugün öyle bir plana ihtiyacımız var.

Bu planı uygulatacak yürekli belediye başkanlarını gereksinim var.

Gemlik için bu gereklidir.

Geleceğiniz için gereklidir.

Belediye Başkanı Mehmet Turgut, Çarşı Camiinin yerine yeniden modern bir cami yapılması için plan hazırlatmış.

Belediye de gidip görebilirsiniz.

Eğer bu Cami Çarşı Meydanına yapılırsa, Gemlik'in arzulanan bir meydana kavuşması hayal olur.

Cami her yere yapılabilir, ama meydana uygun olan yere yapılır.

Gemlik için en uygun yer de bugünkü Ahmet Dural Meydanı'dır.

Bu alan yavaş yavaş genişletilmelidir.

KEY'den memnun olmayanlara iyi haber

KESK, Konut Edin dirme Yardımı (KEY) ile ilgili ola rak Danıştay'a dava açtı. KESK Genel Sekreteri Emirali Şimşek, KEY he saplarının tasfiyesi sırasında usulsüz lükler ortaya çıktı ğını savunarak, "KEY ödemeleri ile ilgili yaşadığımız süreç, emekçilerin kısıtlı haklarının dahi bir kez daha gasp edilmesinin yeni bir örneği olmuştur" dedi. KESK Genel Sekre teri Emirali Şimşek, KESK olarak KEY hesaplarının tasfi yesi sırasında usulsüzlükler ortaya çıktığı gerekçesiyle Danıştay'a dava açtıklarını söyledi. Şimşek, Danıştay önünde yaptığı ba sın açıklamasında, KEY ödemeleri ile ilgili yaşanılan süre cin, emekçilerin kı sıtlı haklarının bir kez daha gasp edil mesinin yeni bir ör neği olduğunu savu narak şunları söyledi: "Yayınlanan listelerde hak sahiplerinin çoğunluğunun isminin olması ya da 1 YTL gibi komik alacak rakamlarının olması türünden hukuk suzluklar bir tarafa görülüyor ki yapılan hukuksal düzenlemelerle emekçilerin haklarına sistemli biçimde el konularak, başka kaynaklara aktarıl mıştır. Danıştayda açtığımız dava nın konusu da işte bu el koyma işlemidir. AKP hükümeti, yaptığı hukuksal düzen lemelerle, KEY hakkının kaynağı olan 3320 sayılı yasada öngörülen nemalandırma sistemini değiştirerek emekçilerin hakları nı Başbakanlığa bağlı Toplu Konut İdaresi Başkanlığı yararına değiştirmiş tir. Geriye dönük biçim de yeni dü zenlemeler yapıla rak belirsizlikler ve hak kayıpları yaşanmıştır. 588 sayılı Kanun Hükmünde Kararname ile KEY hesaplarının tasfiyesine kadar biriken para, 3320 sayılı yasanın 10. maddesine uy gun olarak Türkiye Emlak Bankası Ano nim Şirketi'nin 6 ay lık vadeli mev duat faizi bileşik usulde uygulanarak nemalandırılmış ancak 1999'da tasfiye edil dikten sonra, Emlak Bankası hesaplarında bulunan KEY kesintilerinin para sal miktarı değerin deki gayrimenkul, Emlak Gayrı menkul Yatırım Ortaklığı A.Ş'ye devredilerek, sermayesine eklenmiştir. Gayrimenkul lerin değerinin uzun süre bir sır olarak tutulması nedeniyle KEY hesaplarının zarara uğratıldığına dair endişelerimizin haklılığı ortaya çıkmıştır. Yapılan bu hukuka aykırı nemalandırma işleminin mülkiyet hakkı ile Anayasanın 2. maddesinde düzenlenen "hukuk devleti" ilkesine aykırı olduğu id diası ile bu davayı açmaktayız."

KAYIP

Samsun Nüfus Müdürlüğünden aldığım nüfus cüzdanımı ve SSK kartımı kaybettim. Hükümsüzdür.
ADEM TÜREDİ

Özdilek

Özdilek Müşteri Hizmetleri
0 224 513 68 00
ÖZEL GÜNLERİNİZE SERVİS TEMİN EDİLİR

ÜCRETSİZ MÜŞTERİ SERVİSİ

ÖZDİLEK - B.KUMLA

ÖZDİLEK KALKIŞ	11:00	14:00	17:00	19:30	22:30			
ÖZDİLEK'e DÖNÜŞ DURAK VE SAATLERİ								
12.Durak: B.Kumla	12:00	15:00	18:00	20:30				–
11.Durak: Ekşioğlu	12:02	15:02	18:02	20:32				–
10.Durak: Altay Sitesi	12:04	15:04	18:04	20:34				–
9.Durak: Yeni Seçkin Sit.	12:06	15:06	18:06	20:36				–
8.Durak: Kumtur	12:08	15:08	18:08	20:38				–
7.Durak: Ersoykent Sitesi	12:10	15:10	18:10	20:40				–
6.Durak: Cankurtaran Cd.	12:12	15:12	18:12	20:42				–
5.Durak: Uzmanlar	12:14	15:14	18:14	20:44				–
4.Durak: Cami	12:16	15:16	18:16	20:46				–
3.Durak: Sarışen Sitesi	12:18	15:18	18:18	20:48				–
2.Durak: Orman Kampı	12:20	15:20	18:20	20:50				–
1.Durak: Çamlık	12:22	15:22	18:22	20:52				–

Servislerimiz 26.07.2008 - 30.09.2008 tarihleri arasında geçerlidir.

Yeni Rektörden Başkan Şahin'e ziyaret

Uludağ Üniversitesi'nin çiçeği burnunda rektörü Prof. Dr. Mete Cengiz, Bursa Büyükşehir Belediye Başkanı Hikmet Şahin'i ziyaret ederek, yeni dönemde büyükşehir belediyesi ile üniversite işbirliğini daha da artıracaklarını söyledi.

Prof. Dr. Cengiz, Tarihi Belediye Binası'nda ziyaret ettiği Başkan Şahin'e Bursa'nın kalkınmasına ve gelişmesine yönelik yaptığı hizmetlerden dolayı teşekkür etti. Başkan Şahin'in sadece Bursa'nın değil üniversitenin de gelişmesine yönelik katkılarına vurgu yapan Cengiz, yeni dönemde Büyükşehir Belediyesi ile olan birlikteliklerini daha da artıracaklarını ifade ederek, "Başkanımızın yaptıkları ortada. Bir kentin istenildiğinde nasıl gelişeceğini hizmetleriyle gösterdi. Hem bir vatandaş olarak, hem de Uludağ Üniversitesi'ne desteklerinden dolayı kendisine teşekkür etmeye geldim. Bundan sonra Bursa'nın menfaatleri doğrultusunda işbirliğimizi daha artıracağız" dedi.

"Bursa her gün bir yeniliğe kavuşuyor"

Büyükşehir Belediye Başkanı Hikmet Şahin de, Uludağ Üniversitesi'nin Bursa'nın çağdaş bir şekilde gelişmesindeki öneminin altını çizdi. Şahin, Rektör Cengiz'in uzun yıllar Uludağ Üniversitesi'nde görev yaptığını hatırlatarak, bundan dolayı kendisinin başarılı olacağı inancını dile getirdi. Üniversite ile sürekli işbirliği içinde olduklarını söyleyen Şahin, "Uludağ Üniversitesi'nin eski Rektörü Mustafa Yurtkuran'ın Görükle'deki kent halinin Bursa'ya kazandırılmasındaki katkısı bu vesileyle bir kez daha altını çizmek istiyorum. Başta eski rektörümüz Yurkuran olmak üzere katkısı olanlara bir kere daha teşekkür ediyorum. Büyükşehir Belediyesi C etabı ile birlikte üniversitede daha çok olacak. Eylül ayı içersinde temelini atmış olacağız ve 2 yıl içersinde bitireceğiz. Bakanımız, milletvekillerimiz, valimiz, meclis üyelerimiz, rektörümüz diğer kamu kuruluşlarının müdür ve çalışanları ile el birliği içinde çalışıyoruz. Bursa'da güzel şeyler oluyor. Bursa her gün bir yeniliğe daha kavuşuyor" diye konuştu. Başkan Şahin, Rektör Cengiz'e yeni görevinde başarılar diledi.

Antakya'da Bomba Alarmı

Antakya'da, özel harekat şubesine bombalı saldırı düzenlemek isteyen bir teröristin ölü ele geçirilmesinin ardından kentte, önlemler üst seviyeye çıkartıldı. Güvenlik güçleri ikinci bir terörist olabileceği ihtimaline karşı alarma geçti. Sırt çantalı ve silahlı, şüpheli hareketlere sahip bir kişinin görüldüğü yolunda jandarmaya ihbarda bulunuldu. Bunun üzerine söz konusu kişinin görüldüğü bölgeye güvenlik güçleri sevkedildi. Bölgede geniş çaplı arama başlatıldı.

KİRALIK DAİRE

KÜÇÜK KUMLA
ÖZ GÜZELYALI SİTESİ'NDE
KİRALIK DAİRE

Tel : 513 96 83 GEMLİK

DAVETİYE BİZİM İŞİMİZ

TÜRKİYE'NİN EN KALİTELİ ve EKONOMİK DAVETİYELERİ EN UYGUN FİYATLARLA ...
EN ÖZEL ve GÜZEL GÜNLERİNİZ İÇİN ÖZEL TASARIMLAR...

1 GÜNDE DAVETİYE BASILIR

35 YILLIK TECRÜBEMİZ İLE HİZMETİNİZDEYİZ

Körfez Ofset

MATBAACILIK - YAYINCILIK - REKLAMCILIK

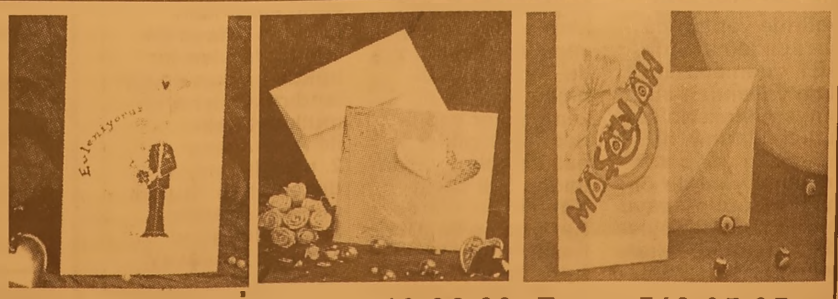

İstiklal Cad. Bora Sok. Akbank Aralığı No : 3/B GEMLİK Tel : 513 96 83 Fax : 513 35 95

Düşünsel Boyut

Yelda BAYKIZ
e-mail: yeldabykz@gmail.com

İÇİN İÇİN YANIYOR...

Dünyanın her yerinde olduğu gibi ülkemizde de orman yangınları, farklı sebeplerden dolayı yaşanıyor.

Kimi zaman afetler gibi doğal, kimi zamanda sigara, mangal gibi ateş içerikli ürünlerin yanlış kullanımından doğan insan kaynaklı sebeplerden yangınlara maruz kalıyoruz.

Ancak, çoğu bireysel olarak yaptığımız hata ya da kasti çıkışlı bu olumsuz oluşumlar insanın canını daha da sıkıyor.

Bütünsellik ve belirli bir değer arz eden ormanlık alanları çok rant getirdiği için bazı kişilerin buralarda gözü olması anlamına geliyor.

Bir de bunlara terör örgütünün farklı yollarla yıldırma ve yıpratma politikaları da eklenince hayati bir önem taşıyan doğa güzelliklerinin başında gelen yeşilliklere olanlar oluyor. Türkiye zaten yasal boşlukları olan bir ülke. İhmal ya da bilinçlilik üzerinde durulduğunda aynı anda ve her seferinde yangınların, arazi mafyalarının işine gelecek yerlerde olması da dikkatten kaçmıyor değil.

Ülkemizin dört bir yanı her yaz ayında potansiyel yangın olasılıkları ile karşı karşıya. Bu yüzden her ne kadar yangın teçhizatımız var desek de, aslında söndürme ve arama kurtarma nitelikli gerekli ve yeterli donanımımız bulunmadığı da diğer bir acı gerçektir.

Diğer yandan eğitimsel bazda yeterli donanıma her şey de olduğu gibi afet konusunda da sahip değiliz. Deprem kadar önemli olan bu olgu konusunda da bilinçlendirme mekanizmalarımız ne yazık ki çok zayıf.

İşin en üzüntü verici tarafı da telafisinin çok uzun bir süreç içerine yayılmasıdır. Bunu, yaraları çok zor iyileşen bir hastalığa benzetmek mümkün. Bu yüzden biraz vicdan, biraz eğitim, bir de yasal yaptırım olumsuzlukları önlemede yeterli diye düşünüyorum.

Erzincan şehitlerine son görev

Erzincan'da bir mayının patlaması sonucu şehit düşen Jandarma Er Önder Muratoğlu'nun cenazesi İstanbul'daki evine getirildi.

Şehit erin Türk bayrağına sarılı tabutu, annesi, akrabaları ve arkadaşları tarafından gözyaşları içinde karşılandı. Acılı anne, oğlunun tabutuna son kez dokundu.

Erzincan'daki terörist saldırıda şehit düşen Jandarma Er Önder Muratoğlu'nun cenazesi askeri bir uçakla İstanbul'a getirildi. Babası Nuri Murat oğlu tarafından karşılanan Şehit Er'in cenazesi, Okmeydanı'nda yaşadığı eve getirildi. Türk bayrakları ile donatılmış sokakta bulunan evin önüne getirilen Şehit Er'in cenazesi, anne Zeynep Muratoğlu, akrabaları ve arkadaşları tarafından gözyaşlarıyla karşılandı. Güçlükle ayakta durduğu görülen acılı anneyi bir kadın komutan teselli etti.

Saygı duruşu ve İstiklal marşı ardından Şehit Er Muratoğlu için evinin önünde Yasin-i Şerif okundu. "Bakın ağlamıyorum" diyen acılı şehit annesi, oğlunun Türk bayrağı sarılı tabutuna son kez dokundu.

Öte yandan, Önder Muratoğlu'nun asker de kullandığı eşyalar da bir bavul içerisinde getirilerek ailesine teslim edildi.

Şehit Er'in cenazesi, "şehitler ölmez vatan bölünmez" sloganları eşliğinde Ataköy Camii'ne götürülmek üzere yola çıktı.

Erzincan'da gerçekleştirilen hain saldırıda şehit olan er Murat Atsen'in (21) Bursa daki baba ocağında yas hakim. Erzincan'ın Kemah ilçesi Olukpınar koyu kırsalında, operasyona giden askeri araca PKK terör örgütü mensupları tarafından düzenlenen mayınlı saldırıda 7'si olay yerinde olmak üzere 9 asker şehit olurken, 2 asker de yaralandı. Gerçekleşen hain saldırı sonrasında şehitlerin evlerine ateş düştü. Bursa Ortabağlar Mahallesi Ural sokakta oturan Murat Atsen'in ailesi aldıkları acı haber üzerine yıkılırken baba Yılmaz Atsen ise fenalık geçirdi. Bursa'nın en eski çarşılarından olan tarihi Kozahan da esnaflık yapan 9 aylık asker Murat Atsen'in babası Yılmaz Atsen, televizyonda izlediği haber sonrasında fenala şarak arkadaşları tarafından evine götürüldü. Henuz oğlu Murat'ın Şehadet haberin almamasına rağmen televizyonda Erzincan'daki hain saldırıyı duyan baba Yılmaz Atsen, "Benim oğlum Murat da burada asker, acaba o da mı şehitlerin arasında" diyerek fenalık geçirdi. Arkadaşları tarafından teselli edilen Yılmaz Atsen, daha sonra evine götürüldü. Evde korkulu bir bekleyiş içindeki aileye acı haber kapı zilini çalan askerler tarafından verildi. 5 kardeşin 2.'si olan Murat Atsen'in şehadet haberini alan acılı baba Yılmaz Atsen, fenalık geçirdi. Acılı babaya olay yerine gelen sağlık ekipleri ilk müdahalede bulundu.

ELEMAN ARANIYOR
Gemlik'te bulunan Fabrikamızda çalışacak vasıfsız Bay ve Bayan Elemanlar alınacaktır.
VERONA MERMER SAN.
Tel. 514 20 21

ÇAKICI
CENAZE MALZEMELERİ
Balıkpazarı 2 Nolu Cadde de hizmetinize açıldı
Her çeşit cenaze malzemesi Adrese teslim edilir
Bu işyeri Gemlik Belediyesinden emekli Selahattin Çakıcı tarafından açılmıştır.
Balıkpazarı Mah. 2 Nolu Cadde Sinema Sok. çıkmazı - GEMLİK
TEL. : 0535- 354 19 99

HALİT USLU
İNŞAAT'tan
SATILIK DAİRELER
3+1, 156 m2 Dublex
3+1, 153 m2 Daire
2+1, 100 m2 Daire
Tel : 0 532 - 513 20 12

Komşuların teras kavgası karakolda bitti

Bursa'da, teras kat nedeniyle kavga eden iki komşu karakolluk oldu. Edinilen bilgiye göre, merkez Yıldırım ilçesi Hacıseyfettin Mahallesi Demir Sokak üzerindeki bir apatmanda komşu olan Sevim ve Mehmet K. çifti ile Tevfik S. arasında, binanın ortak kullanımında olan teras kat nedeniyle tartışma çıktı. Tartışmanın kavgaya dönüşmesi üzerine birbirlerini darp eden komşuları olay yerine gelen polis ayırdı. Apartmanın giriş kapısının da kırıldığı kavgaya karışan komşular karakola götürüldü.

Çalıştığı şirketin 20 bin YTL değerindeki mal yüklü aracını çaldı

Bursa'da bir kişi, çalıştığı şirketin otoparktaki için 20 bin YTL'lik malla dolu aracını alarak kayıplara karıştı. Edinilen bilgiye göre, Sakarya Mahallesi Ergene Sokak üzerinde bulunan işyerine ait otopark'ına gelen Ümit B.(39), işyerien ait araçlardan 16 HD 485 plakalı, 2005 model, beyaz renk Fiat Ducato marka aracının olmadığını gördü. Ümit B. yaptığı araştırmada, aracının aynı işyerinde çalışan Gürdal A.(22) tarafından çalınmış olduğunu tesbit etti. Aracın içinde yaklaşık 20 bin YTL değerinde kozmetik ürün bulunduğunu bildirildi. Olayla ilgili soruşturma başlatıldı.

Borç verdikleri insanları zorla alıkoydukları iddiasıyla 3 kişi gözaltına alındı

Bursa'da, 20 bin YTL borç verdikleri bir bayanın tanıdığını, para ödenmediği gerekçesiyle alıkoyarak tehdit ettiği iddia edilen 3 tefeci gözaltına alındı.
Bursa Emniyet Müdürlüğü'nden alınan bilgiye göre, Altıparmak'ta esnaflık yapan Mine A.(25), paraya sıkıştığı için nakliyecilik yapan S.E.(55) ile oğlu T.E.(25) ve çaycılık yapan C.S'den (37) 20 bin YTL borç istedi. Bir ay sonra 27 bin YTL olarak ödenmek üzere parayı alan Mine A, borca karşılık imzalı boş çek ve senetlerin yanı sıra yanında çalışan Halide A'ya (22) ait bir adet arsa için de sözleşme imzaladı. Bir ay sonra borcun ödenmemesi üzerine Mine A'yı tefecilerle tanıştırdığı belirtilen Ahmet A.(45) isimli şahsın, tefeciler tarafından kaçırılarak tehdit edildiği iddia edildi. Mine A, bir süre sonra Ahmet A'nın serbest bırakılması üzerine polise giderek 3 kişiden şikayetçi oldu. Bunun üzerine tefecilik yapan 3 kişi, ev ve işyerlerine yapılan operasyonda gözaltına alındı. Zanlılardan hırsızlıktan kaydı bulunan S.E'nin üzerinde sahte ehliyet ile sahte Başbakanlık personel kartı bulundu. Emniyette sorguları tamamlanan zanlılar, "Tefeciliğe dayalı borcun tahsilatı için hürriyeti tahdit, ölümle tehdit ve resmi evrakta sahtecilik" suçlamasıyla adliyeye sevk edildi.

Eşi için kendini yaktı

Burdur'un Bucak ilçesinde, ayrı yaşadığı eşinin kendisinden boşanmak istemesine tepki gösteren aşçı, evin çatısına çıkıp üzerine benzin dökerek kendini ateşe verdi. Yanarak çatıdan düşen aşçı oldu. Alınan bilgiye göre, aşçılık yaptığı belirtilen üç çocuk babası Ş.D. (42) ayrı yaşadığı eşinin Çukur Mahalle Atatürk Caddesindeki evinin çatısına çıkıp polise, "intihar edeceğim" diyerek telefon etti. Polis, adını ve adresini soylemeyen kişiyi ararken, F.D. (40) polisi arayarak, eşinin çatıya çıktığını ve intihar girişiminde bulunduğunu haber verdi. Polis, sağlık ekipleri ve itfaiye olay yerine geldiğinde, Ş.D. "Eşimden ayrılmak istemiyorum. Kendimi yakacağım" diye bağırarak, yanında getirdiği bidondaki benzini üzerine döktü ve ateşledi. Vücudunun tamamını alevler kaplayan Ş.D. bu sırada dengesini kaybederek, yaklaşık 4 metre yüksekliğindeki çatıdan düştü. Olay yerinde bekleyen itfaiye, alevleri hemen söndürdü. Bucak Devlet Hastanesine kaldırılan, baş ve vücudunda ikinci derecede yanık bulunan Ş.D'nin kafa travması geçirdiği anlaşıldı. Ş.D. yapılan müdahaleye rağmen kurtarılamadı. Ş.D'nin eşi F.D'nin "şiddetli geçimsizlik" nedeniyle 5 ay önce boşanma davası açtığı öğrenildi.

BAY MUSTAFA ÖZALP EMLAK'TAN

Her Çeşit Emlak Alım, Satım ve Kiralama Hizmetleri

Daire, Zeytinlik, Villa, Dükkan, Arsa, Arazi
TAPU TAKİP İŞLERİ YAPILIR
ACİL SATILIK ve KİRALIKLARINIZ İÇİN BİZİ ARAYINIZ

Kayhan Mahallesi'nde denizi gören 3 oda 65 m² SATILIK DAİRE
3 Ayrı Daireli Müstakil Ev (Bahçe İçinde)Yeni Devlet Hastanesi Altı
Bodrum Tuzla'da Bahçeli, özel koyu plajı olan krediye uygun villa
Bodrum Yalıkavak'ta özel havuzlu, bahçeli, krediye ulgun villa
K.Kumla'da Ayazma Mevkii 6 Dönüm Zeytinlik
Gemlik Sanayi Sitesi A/Blok 180 m2
Cumhuriyet Mh. Cumhuriyet Okulu Y anı 3-4 katlar 155m2 daireler
K.Kumla Marsas Sitesi 2+1, 70 m2, masrafsız, denize sıfır.

KONUT KREDİLERİNE ARACILIK YAPILIR.
Trafik, Kasko Dask,
Her Türlü Sigorta İşlemleri, KONUT SİGORTALARI
Doğalgaz Poliçesi Yapılır.
ŞEKER SİGORTA
Macide ÖZALP
Tel : 513 24 74 Fax: 514 10 21

Öç almak istedi, komalık oldu

Şanlıurfa'da bir kişi, daha önce kendisini darp eden kişilere silahlı baskın yapmak isterken karşı tarafın bıçak darbeleri ile ağır yaralandı. Edinilen bilgiye göre olay, il merkezinde bulunan Oduncular Sitesi 4. Sokak'ta meydana geldi. İddiaya göre İsmail D., daha önce aralarındaki husumet nedeniyle kendisini darp ettiğini öne sürdüğü Mahmut A.'ya silahlı baskın yaptı. Mahmut A. ile kavga eden İsmail D.'yi gören Mahmut A.'nın kardeşi Şefik A. ve babası Bedih A. da bıçakla kavgaya karıştı. 4 kişinin karıştığı silahlı, bıçaklı kavgada şahıslar çeşitli yerlerinden yaralandı. Bıçak darbeleri ile ağır yaralanan İsmail D., ambulansla Harran Üniversitesi Araştırma ve Uygulama Hastanesi'ne, diğer şahıslar ise ambulanslarla 500 Yataklı Devlet Hastanesi'ne kaldırılarak tedavi altına alındı.

Kredi kartı borçları alarm veriyor

Gündemde yine kredi kartı borçları var. New York Times, Türkiye'de biriken ödenmemiş borçlara dikkat çekti ve "yakında kriz olacak"uyarısı yaptı. Uzmanlar ise Türkiye'de bankacılık sisteminin dayanıklı olduğu ve krizin yaşanmayacağı görüşünde. Ancak ne olursa olsun kredi kartının dikkatli kullanılması gerekiyor. Geçen yıl ödenmeyen borçlar 18 milyar dolara ulaştı. Tüketici derneklerine göre de sorun bankaların teşvikleri ve toplumdaki anlayış değişikliğinden kaynaklanıyor. Kredi Kartını Kullanırken Nelere Dikkat Edilmeli? Gelir-giden hesabı iyi yapılmalı. Gelirin üzerinde hiçbir zaman harcama yapılmamalı. Asgari ödeme asla tercih edilmemeli. Yani borç hemen kapatılmalı. Yoksa bu miktar faizlerle katlanıyor. Taksitli alışverişlere dikkat edilmeli. Tüm taksit ödemelerinin üst üste konulduğunda bütçeyi zorlayacağı unutulmamalı. Kredi kartıyla yapılan harcamanın cepten çıkan para olduğu ve bunun mutlaka ödenmesi gerektiği akıldan çıkarılmamalı.

ÇİZİYORUM

Barış Güler'in kaleminden

9 YAŞ

KAYIP

Gemlik Nüfus Müdürlüğünden aldığım nüfus cüzdanımı kaybettim. Hükümsüzdür.
MUHARREM CAN

DEVREN KİRALIK

İş değişikliği nedeniyle faal durumda Emin Dalkıran Kordonu'nda (2.kordon) DEVREN KİRALIK CAFE (Rüyam Cafe)

0.535 518 14 16 - 0.542 593 61 51

ELEMAN ARANIYOR

Gemlik'te bulunan fabrikamızda çalıştırılmak üzere LİSE MEZUNU BİLGİSAYAR KULLANABİLEN ASKERLİKLE İLİŞKİSİ OLMAYAN ELEMAN ARANIYOR

VERONA MERMER SAN.
Tel : (0.224) 514 20 21

SATILIK VEYA KİRALIK

UMURBEY'DE SATILIK VEYA KİRALIK VİLLA

Tel : 573 38 88
GSM : 0 532 312 22 39

SATILIK DAİRE

Denize sıfır , 3 yatak odalı 135 m2 iki cepheli ve 2 balkonlu bahçeli otoparklı lüks yazlık daire SATILIK
Küçük Kumla Namtaş 2 Sitesi
Tel : 513 18 99 GSM : 0.533 356 44 39

GEMLİK SİNEMA GÜNLÜĞÜ

(Rezervasyon Tel : 513 33 21)

VENÜS SİNEMASI

Filmin Adı	
HANCOCK	14.00 - 16.00 - 19.00
LANETLİ RUHLAR	14.00 -16.00

Hukuksuz işlemler yargıdan döndü

Orhangazi Belediyesi, iki deposunun ruhsatsız ve ruhsata aykırı olduğu gerekçesiyle Marmarabirlik'e toplam 84 bin YTL ceza kesti. 3. İdare Mahkemesi, Belediye'nin bu parayı, haciz yoluyla banka hesaplarından tahsil ettiği Marmarabirlik'e yasal faiziyle iadesine karar verdi.
Orhangazi Belediyesi'nin Marmara birlik'e yönelik iki ayrı hukuksuz işlemi daha yargıdan döndü. 2. İdare Mahkemesi Orhangazi'deki zeytin depolarının yıkım kararını; 3. İdare Mahkemesi de, Marmarabirlik'in imar planı tadilatı talebine verdiği ret yanıtını iptal etti.
Orhangazi Belediyesi'nin, Marmara birlik ile ilgili yürüttüğü hukuksuz işlemler bir bir yargıdan dönüyor.
Belediyenin, Marmarabirlik'in ilçedeki iki deposu için kestiği toplam 84 bin YTL para cezasını, herhangi bir bildirimde bulunmaksızın birliğin banka hesaplarından haciz yoluyla tahsil etmesi yargıdan döndü. Bursa 3. İdare Mahkemesi, 84 bin YTL'nin, 30 Ocak 2008 tarihinden itibaren işleyecek yasal faiziyle Marmarabirlik'e iadesine karar verdi.
Dava konusu süreç şöyle yaşandı:
Orhangazi Belediyesi, Marmarabirlik'in Orhangazi Tozkoparan Caddesi'nde bulunan iki deposuna, ruhsatsız ve ruhsata aykırı oldukları gerekçesiyle, biri 17 Ekim 2007, diğeri de 28 Kasım 2007 tarihlerinde 42'şer bin YTL'lik iki imar cezası kesti. Ancak Orhangazi Belediyesi, Amme Alacaklarının Tahsil Usulü Hakkında Kanun'a aykırı olarak, ceza kestiği Marmarabirlik'e herhangi bir bildirimde bulunmadı. Belediye, birliğin banka hesapları üzerinde haciz işlemi yürüterek toplam 84 bin YTL para cezasını tahsil etti.
Bunun üzerine Marmarabirlik Hukuk Müşaviri, İdare Mahkemesi'ne başvurarak, hukuksuz kesilen cezaların iptalini sağladı, tahsil tarihinden itibaren işleyecek yasal faiziyle 84 bin YTL'nin de iadesini istedi.
Davalı Orhangazi Belediyesi'nin avukatları ise tahsilatın ilgili kanun hükümlerine aykırılık bulunmadığını belirterek davanın reddedilmesini istedi.
3. İdare Mahkemesi, tarafları dinledikten sonra verdiği kararda şöyle dedi:
"Uyuşmazlık konusu para cezalarının tahsili için usulüne uygun olarak ödeme emri düzenlenerek davacıya tebliği yolu na gidilmeksizin . 6183 sayılı yasanın 55 ve devamı maddeleri ile 62. maddesi hükmüne aykırı olarak davacıya ait banka hesaplarından 84 bin YTL'nin tahsil edilmesine ilişkin haciz işleminde hukuka uyarlık bulunmamaktadır. Hukuka aykırı işlemde davacıdan tahsil edilen 84 bin YTL'nin tahsilinin yapıldığı 30.1.2008 tarihinden itibaren işleyecek yasal faiziyle tazmini, davalı idare açısından anayasal ve yasal zorunluluktur. Kaldı ki, haciz yoluyla tahsil edilen para cezaları da Mahkememizin 06.06.2008 günlü ve 2008-414 ve 2008-418 sayılı kararlarıyla iptal edilmiş bulunmaktadır. Açıklanan nedenlerle, davanın kabulüne, 84 bin YTL'nin 30.1.2008 tarihinden itibaren işleyecek yasal faiziyle birlikte davalı idarece davacıya ödenmesine..."

YIKIM KARARI DA HUKUKSUZ

Bu arada Marmarabirlik'in ilçedeki depoları için Orhangazi Belediyesi tarafından verilen yıkım kararı da yargıya taşındı.
2. İdare Mahkemesi'nde görülen davada, dava konusu deponun yıkım kararının ancak Belediye Encümeni tarafından alınabileceği, oysa bu konuda encümen kararı olmadığı belirtilerek, "Yıkım kararı almaya yetkisi olmayan belediye başkanı tarafından tesis edilen dava konusu 19.10 2007 günlü ve 1651 sayılı işlemde yetki yönünden hukuka uyarlık bulunmamaktadır. Açıklanan nedenlerle dava konusu işlemin iptaline..." denildi.

TALEBİN REDDİNE İPTAL

Öte yandan Marmarabirlik, Orhangazi'deki zeytin depolarının bulunduğu alan için Orhangazi Belediyesi'nden imar planı tadilatı yapılmasını talep etti. Birliğin bu talebi de, Belediye Meclisi'ne götürülmeden Orhangazi Belediyesi Başkanı Avukat Yusuf Korkusuz tarafından reddedildi. Başkanın ret kararını da yargıya taşıyan Marmarabirlik, 3. İdare Mahkemesi'nde görülen bu davayı da kazandı. 3. İdare Mahkemesi, davacı Marmarabirlik'in imar planı değişikliği talebine, bu konuda görevli bulunan belediye meclisi yerine belediye başkanlığınca işlem yapılmasında hukuka uyarlık bulunmadığını belirterek iptaline karar verdi.

AKP'liler Eşref Dinçer Mahallesi'nde dert dinledi

AKP Gemlik ilçe Teşkilatı vatandaşların dertlerini dinlemeye devam ediyor. Dernekleri, kahvehane ve sivil toplum kuruluşları ziyaretlerinden sonra Mahalle ziyaretlerine ağırlık veren İlçe Başkanı Enver Şahin başkanlığındaki ilçe teşkilatı ziyaretlerine devam ediyor. Halkla buluşmaktan ve halkın içinde olmaktan mutlu olduklarını ifade eden Başkan Şahin, her ferdin görüşüne önem verdiklerine dikkat çekerek, istekler ve öneriler neticesinde sorunları masaya yatırdıklarını kaydederken; Eşref Dinçer

Mahallesinde açık alanda yapılan ziyarette vatandaşlar ilk kez bir siyasi partinin ayaklarına kadar geldiğini ve bundan da mutluluk duyduklarını söylediler.
Halkla buluşma kapsamında halkın ayağına giderek sorunları, istekleri ve öneriler not eden Gemlik ilçe Teşkilatının bu seferki durağı Eşref Dinçer Mahallesi oldu. Ziyaretler AKP İlçe Başkanı Enver Şahin başkanlığında belediye ve il genel meclis üyeleri, yönetim kurulu uyeleri, gençlik kolları ve mahalle temsilcisinin katılımıyla gerçekleşirken, gençlik kollarından iki kişi vatandaşın isteklerini ve önerilerini not ediyor.

VATANDAŞLAR SORUNLARINI ANLATTILAR

İktidar partisinin kendilerini ziyaret etmelerine sevindiklerini kaydeden vatandaşlar bu güne kadar yapılan hizmetler için AKP'lilere teşekkür ederek sorunlarını anlattılar. Asfalt yolda kamyonların çok hızlı geçtiğini, yolların dar olmasından dolayı çocuklar ve öğrencilerin tehlike altında olmasından dereye geceleri moloz dökülmesine, Elektrik trafosunun zayıf olmasından yolların yapılı olmamasına kadar bir çok sorunu dile getiren vatandaşlar, gece vakitlerinde boş alanda bazı gençlerin alkol aldığını ve geceleyin eve gidip gelme de sıkıntı yaşadıklarını belirterek geceleyin devriye atılmasını da istediler. Dere boyunun da asfaltlanacağını duyduklarını ve asfaltın da parke taşlarının sökülerek yapılmasını isteyen vatandaşlar, dere boyunda esnaflık yapanların dükkanları ile kapı girişi olan dairelerin kot seviyesinin altında kalacağını ve ilerde herhangi bir sel felaketinde herkesin zarar göreceğine dikkat çekerek, "Belediye başkanımız keşke buraya yapılacak hizmetlerde bizlerin de görüşlerini alsaydı" diyerek dere boyu yolunun genişleterek güzelleştirilmesi gerektiğini ve bu anlamda ilçe başkanından,, belediye başkanından, meclis üyelerinden destek ve anlayış beklediklerini söylediler.

KAŞEDE BEKLEMEK YOK
KALİTELİ KAŞELER UYGUN FİYATLARLA
1 SAATTE TESLİM EDİLİR
Körfez Ofset
MATBAACILIK - YAYINCILIK - REKLAMCILIK
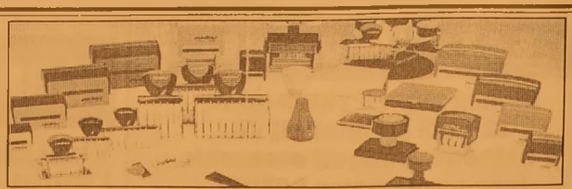
İstiklal Caddesi Bora Sokak No : 3/B GEMLİK
Tel : (0.224) 513 96 83 Fax : (0.224) 513 35 95

Yüksek nemde gıda çabuk bozuluyor

Sıcaklık ve nem değerlerinin en üst seviyede hissedildiği Ağustos ayında, özellikle sahil kesimlerinde, yüksek nemin gıdalarda mikroorganizma üremesini hızlandırdığı bildirildi. Çukurova Üniversitesi Ziraat Fakültesi Gıda Mühendisliği Bölümü Öğretim Üyesi ve Gıda Mühendisleri Odası Adana Şube Başkanı Doç. Dr. Zerrin Erginkaya, yaptığı açıklamada, sıcakların en fazla hissedildiği ağustos ayında gıdaların bozulma riskinin de en üst seviyeye çıktığını söyledi. Yüksek nemin gıda zehirlenmelerine yol açacak yapısal bozukluklara neden olabileceğini ifade eden Erginkaya, şöyle konuştu: "Nemli ortam, sulu ortam demektir. Bu da mikroorganizma üremesini hızlandırır. Mikroorganizmalar kuru ortamlarda daha az gelişim gösterir. Nemli günlerde açıkta bırakılan gıdalarda küflenme ve bozulma daha hızlı olur. Özellikle meyve ve sebzeler bozulmadan en hızlı etkilenen gıdalardır. Bunlar ıslak bırakılmadan, kuru bir şekilde buzdolabında saklanmalı." Erginkaya, gıdaların ihtiyaca göre az miktarda alınıp hızlı tüketilmesi gerektiğini söyledi.

Koşmak, yaşlanma sürecini yavaşlatıyor

ABD'de yapılan bir araştırma, düzenli olarak koşmanın yaşlanma sürecini yavaşlattığını ortaya koydu. Stanford Üniversitesi Tıp Merkezi araştırma ekibi, düzenli koşan yaşlıların kanser gibi hastalıklar yüzünden erken ölme risklerinin yarı yarıya azaldığını ve bu kişilerin azalan fiziki sıkıntılarıyla daha mutlu bir yaşam sürdüğünü saptadı. Uzmanlar, yaşlı kişilerin düzenli egzersiz yapmalarının öneminin bu buluşla daha da güçlendiğini ifade etti. Araştırmacılar, koşmanın yaşlılara faydalarını 20 yıldan fazla süren çalışmaları sonucunda saptadı. Koşmanın yalnızca kalp ve damar hastalıklarına bağlı ölümleri yavaşlatmadığını, kanser, sinir hastalıkları ve enfeksiyonlar gibi hastalıklardan erken ölümleri de azalttığını belirten araştırmacılar, koşmanın yaşlılarda eklem iltihabı ya da diz sorunlarına neden olduğuna dair kanıt bulunmadığına dikkati çekti. Araştırmanın başından bu yana izlenen 50 yaş grubundaki deneklerden haftada ortalama 4 saat koşmalarının istendiğini belirten uzmanlar, 21 yıl sonra bu kişilerden koşma süresini 76 dakika civarına indirmeleri istendiği halde deneklerin düzenli egzersizin faydalarını görmeye devam ettiğini bildirdi.

D vitamini eksikliği ağrılara neden oluyor

Bilim adamları, kadınlardaki kronik ağrıların nedeninin, D vitamini eksikliği olabileceğini one sürdü. Romatizmal Hastalıklar Yıllığı'nda yayımlanan araştırmaya göre, ağrılarla D vitamini arasındaki bağlantı, hormonal nedenlerden dolayı erkeklerde kurulamıyor. Uzmanlar, bugüne kadar kronik ağrıların nedenlerini duygusal faktörlere bağlarken, Londradaki Çocuk Sağlığı Enstitüsü'n den doktor Elina Hyppönen ve meslektaşları, kadınlarda D vitamini seviyesinin bazı kronik ağrı vakalarında rol oynayabileceğini ortaya koydu. Araştırmalar sonucunda, D vitamini seviyesi kemik sağlığı için gerekli miktarda olan kadınlarda kronik ağrıla rın oranının, vitamin seviyesi düşük olanlara nazaran az oluştuğu belirlendi. Doktorlar şimdi D vitamini takviyeleri nin, kronik ağrılara karşı bir koruma sağlayıp sağlayamayacağının araştırılması gerektiğini belirtiyor.

GEMLİK REHBERİ

GEREKLİ TELEFONLAR	
İtfaiye	110
Polis İmdat	155
Jandarma İmdat	156
Jandarma K.	513 10 55
Polis Karakolu	513 18 79
Gar. Kom.	513 12 06

KAYMAKAMLIK	
Kaymakamlık	513 10 51
C.Savcılığı	513 10 53
C.Savcı Yrd.	513 29 54
Emniyet Müd.	513 10 28

ULAŞIM	
METRO	513 12 12
Aydın Turizm	513 20 77
Süzer Turizm	512 10 72
Kanberoğlu-Esadaş	514 45 49
Anıtur	514 47 71
Kamil Koç	513 35 71

HASTANELER	
Devlet Hastanesi	517 34 00
Sahil Dev. Hast.	513 23 29
Mer.Sağ.Ocağı	513 10 68
Tomokay Tomografi	
Uzmanlar Tıp Mrk.	513 60 40

TAKSİLER	
Körfez Taksi	513 18 21
Çınar Taksi	513 24 67
Güven Taksi	513 32 40
Gemlik Taksi	513 23 24
Manastır Taksi	517 33 94

RESMİ DAİRELER	
TEK Arıza	513 20 66
TEK İşletme	513 45 03
Statyum	514 00 95
Orm.Böl.Şef.	513 12 86
Milli Eğt. Md.	513 11 74
Halk Kütüphane	513 13 53
Askerlik Şb.	513 10 57
Karayolları	513 13 08
Liman Baş.	513 11 33
Mal Müd.	513 10 95
Nüfus Md.	513 37 42
Özel İd. Md.	513 15 07
Tapu Sicl. Müd.	513 14 14
Müftülük	513 13 64
Gümrük Md.	524 85 86
Tekel Md.	513 10 42
Ver. Dairesi Md.	513 10 92
İlçe Tarım Müd.	513 10 45
İlçe Seç. Md.	513 77 77
Halk Eğitim Müd.	513 18 46

BELEDİYE	
Santral	513 45 21 -23
Başkanlık	513 45 20
Zabıta	513 24 32
Otobüs İşlet.	513 45 21-122
BUSKİ	514 57 96
İtfaiye	513 23 25
Muhasebe Md.	513 45 21 -182
Yazı İşl. Md.	513 45 21 -111
Su Arıza	Yalnyz 185

DENİZ OTOBÜSÜ	
Bursa	256 77 84
Mudanya	544 30 60
Yenikapı	(212) 516 12 12
Yalova	(226) 811 13 23
İDO İmam Aslan Dinlenme Tes.	513 23 94

VAPUR - FERİBOT	
Yalova	(226) 814 10 20
Topçular	(226) 363 43 19
Eskihisar	(262) 655 60 31

OTOBÜS	
Şehirlerarası	261 54 00
Otobüs Terminali	(18 Hat)

TÜP DAĞITICILARI	
Aygaz	513 12 95
Habaş	513 16 37
Mogaz	513 75 58
Ergaz	513 88 43
İpragaz	513 22 59
Habaşgaz	513 45 46
Yeni Likitgaz	513 65 00
BP Gaz	514 59 81
Bütünler Likitgaz	513 80 00
Akçagaz	514 88 70
Totalgaz	514 17 00
AKCAN PETROL	513 10 79
MAR-PET	513 30 33
TUNCAY OTO GAZ	513 14 25

NÖBETÇİ ECZANE

13 Ağustos 2008 Çarşamba

CAN ECZANESİ

İstiklal Cad.

GEMLİK

Gemlik Körfez
GEMLİK'İN İLK GÜNLÜK SİYASİ GAZETESİ
YEREL SÜRELİ YAYIN
YIL : 38 SAYI : 3134
FİYATI : 25 Ykr. (KDV Dahil)
Sahibi : Kadri GULER
Sorumlu Yazı İşleri Müdürü : Serap GULER
Haber Müdürü : Seyfettin ŞEKERSOZ
İstiklal Cad. Bora Sok. No:3/B
Tel : 513 96 83 Fax : 513 35 95 GEMLİK
Yönetim ve Basım Yeri : KÖRFEZ OFSET
Matbaacılık-Yayıncılık-Reklamcılık Tesisi
İstiklal Cad. Bora Sok. No:3/B GEMLİK
(Dini bayram Günleri ve Pazar günleri yayınlanmaz)

BİZDEN FİYAT ALMADAN ARACINIZI SİGORTA YAPTIRMAYIN!
GENEL SİGORTA
SERHAN GÜMÜŞ ACENTELİĞİ
01.08.2008 TARİHİNDEN İTİBAREN KASKO SİGORTALARINDA
ÖZELLİKLE BİNEK ARAÇ VE KAMYONETLERDE
GELİŞEN SERVİS AĞIMIZ, YEDEK ARAÇ ve RENT E CAR HİZMETLERİ
AYRICA TURASSİST İLE ANLAŞMALI YOL YARDIM HİZMETLERİ
UYGUN FİYATLAR
ÖĞRETMENLER, KAMU ÇALIŞANLARI
DOKTORLAR VE OYAK MENSUPLARINA
AYRICA ÖZEL İNDİRİMLER
YENİ UYGULAMAYA KONULAN
TRAFİK SİGORTASI SERBEST TARİFESİ
İLE TRAFİK SİGORTALARINDA
UYGUN FİYAT VE
KREDİ KARTINA 10 TAKSİT İMKANI
KREDİ KARTINA 4 TAKSİT İMKANI
DASK, KONUT, İŞYERİ, YANGIN, DİĞER BRANŞLAR VE
DEVLET DESTEKLİ TARIM SİGORTASI İLE HİZMETİNİZDEYİZ
SİZ DEĞERLİ GEMLİK HALKINA DUYURULUR
Merkez : Orhangazi Cd. Katlı Otopark karşısı GEMLİK Tel : 513 33 96
Şube : Gürle İş Merkezi No : 24 GEMLİK Tel : 514 35 86
Şube : Gürle İş Merkezi No : 37 GEMLİK Tel : 514 16 90

TEŞEKKÜR

Rahatsızlığım boyunca benden emeğini eksik etmeyen Uludağ Üniversitesi Tıp Fakültesi Hekimi Prof. Dr. Bülent Oktay'a, Prof. Dr. İsmet Yavaşçıoğlu'na, Dr. Onur Kaan Çağatay'a, Özgür Uğur Beyter'e Başhemşire'ye 'Ali Babacım' diyerek emeğini esirmegemeyen hemşire kızlarıma isimlerini bilmediğim üroloji kliniği personeline, hastanede bulunduğum sürece beni yalnız bırakmayan telefon eden ve ziyaretime gelenlere teşekkür ederim.
Emirdağlı M.Kemal Atatürkçü Ali CİRİT

Üniversitelerin burslarına eleştiri

ODTÜ Metalürji ve Malzeme Mühendisliği Bölümü öğretim üyesi ve Rektor Danışmanı Prof. Dr. Bilgehan Ögel, üniversitelerin ÖSS'de başarılı olan öğrencilere yüksek miktarlarda burslar vermelerini eleştirdi.
Ögel, diğer üniversiteler gibi ODTÜ'nün de ÖSS'de başarılı öğrencilere burs verdiğini kaydetti. Sayısal-2 alanında ilk 50'ye, Eşit Ağırlıklı-2 alanında ilk 15'e girenler ile tüm puan türlerinde birinci olup ODTÜ'yü tercih ederek kayıt yaptıranlara burs sağlandığını anlatan Ögel, burs miktarının 325 YTL olduğunu, ODTÜ olarak son 2 yıldır ilk 50'ye giren öğrencilere burs verildiğini, bundan önce ise ilk 100'e girenlere burs sağlandığını anlattı.
"Bunu belki ilk 25 ile de sınırlaya biliriz. Çünkü bu konuda fazla rekabetin doğru olmadığını düşünü yoruz" diyen Ögel. "Bu konuda rahat sızlığımız var.
Son yıllarda bu iş üniversiteler arasında biraz futbolcu transferine döndü. Karşımızdakinin öğrenci olduğunu, onun psikolojisini unutmamalıyız.
O bir futbolcu değil, öğrencidir. Onun psikolojik yapısını daha da önemlisi toplumsal sorumluluk bilincini zayıflatmamalıyız. O açıdan fazla bursu eleştiriyorum. Yoksa onlara bir ödül vermek, bu çalışmalarının karşılığını vermek, ailelerine olan bağımlılıklarını azaltmak, ailelerine rahat nefes aldırtmak üniversitenin görevi tabii ki" dedi.

Geleceğin Tasarımcıları Aranıyor

İstanbul'da, 21 Kasımda yapılacak "Fütüristler Zirvesi 2008" kapsamında düzenlenen "Geleceğin tasarımı" konulu Gençler Karikatür Yarışması'na başvurular başladı.
Konuya ilişkin yapılan yazılı açıklamada, 21 Kasım 2008 tarihinde Lütfi Kırdar Uluslararası Kongre ve Sergi Sarayı'nda gerçekleştirilecek olan ve ünlü fütürist Jacque Fresco'nun konuşmacı olarak katılacağı "Fütüristler Zirvesi 2008"de, genç karikatürcülerin de bir araya geleceği bildirildi.
Açıklamada, zirve kapsamında Karikatürcüler Derneği tarafından organize edilen "Geleceğin tasarımı" konulu Gençler Karikatür Yarışması'na, lise ve üniversite öğrencilerinin katılabileceği, eserlerin "Gelecekte nasıl yaşayacağız, nasıl öğreneceğiz, hangi işleri yapacağız, nasıl görüneceğiz?" gibi sorulara cevap vermesi gerektiği ifade edildi.
Açıklamaya göre, yarışmada birinci diz üstü bilgisayar, ikinci i-pod, üçüncü yarışmacı da fotoğraf makinesiyle ödüllendirilecek.
Yarışmacılar ödüllerini, Jacque Fresco'nun elinden alacak.
Çizim tekniklerinin serbest bırakıldığı yarışmaya katılmak isteyenlerin belgelerini en geç 21 Ekim 2008 tarihine kadar "yarismafuturistlerzirvesi.com" adresine ulaştırılmaları gerekiyor.
Yarışmada dereceye giren ilk 10 karikatür, 6 Kasım 2008 tarihinde "www.futuristlerzirvesi.com" sitesinde açıklanacak ve zirvede sergilenecek.

El sanatları ustaları İstanbul'da buluşuyor

Altın Eller Gelenek sel Türk El Sanatları ve Yerel Tatlar Festivali kapsamında 35 ilden el sanatları ustaları İstanbul'da buluşacak.
Kültür ve Turizm Bakanlığı'nın desteği ile İstanbul Beyoğlu Belediye Başkanlığı'nın düzenlediği Altın Eller Gelenek sel Türk El Sanatları ve Yerel Tatlar Festivali'nin altıncısı, 20-29 Ağustos tarihleri arasında İstanbul Taksim Gezi Parkı'n da gerçekleştirilecek. Afyon, Amasya, Ankara, Artvin, Aydın, Batman, Bitlis, Bursa, Burdur, Çanakkale, Denizli, Erzincan, Erzurum, Eskişehir, Gazi antep, Gümüşhane, Hatay, İstanbul, İzmir, Kahraman maraş, Kars, Kilis, Konya, Kütahya, Manisa, Mardin, Osmaniye, Sakarya, Sivas, Şanlıurfa, Şırnak, Tokat, Trabzon, Uşak olmak üzere 35 ilden el sanatları ustası ile Türk mutfağını tanıtmak için geleneksel gıda üreticilerinin katılacağı festivalde; ahşap işçiliği, bakırcılık uygulamalı olarak sergilenecek

ÖZEL AYKENT İLKÖĞRETİM OKULU

Deneyimli kadromuz ve çağdaş eğitim anlayışıyla sizlere en yakın özel okuluz.
Özel Aykent İlköğretim Okulu ve Anasınıfı 2008-2009 dönemi kayıtları başladı

2008-2009 EĞİTİM VE ÖĞRETİM YILI ÜCRETLERİMİZ

4-5 YAŞ	3.900 YTL
ANA SINIFI	4.150 YTL
1. SINIF	5.000 YTL
2-3-4-5-6-7-8	6.000 YTL

Ücretlerimize, eğitim-öğretim yemek, servis ve KDV dahildir

ANASINIFI 1,2,3. SINIFLARA HAFTADA 6 SAAT
4-5-6-7-8 SINIFLARA HAFTADA 8 SAAT İNGİLİZCE

Gemlik-Orhangazi yolu 2.Km.
Umurbey Paşabahçeler Mevkii
Tel : 513 50 84 GEMLİK
www.aykentilkogretim.k12.tr

Kuruluş:1973

GemlikKörfez

GEMLİK'İN İLK GÜNLÜK SİYASİ GAZETESİ

14 Ağustos 2008 Perşembe | www.gemlikkorfezgazetesi.com | 25 Ykr.

Yaşlı adam üst geçidi kullanmayınca canından oldu

Bursa'da, yolun karşına geçmek isterken otomobil çarpan yaşlı kişi hayatını kaybetti. Sayfa 8'de

6 ay önce temeli atılan Belediye Hizmet Binaları inşaatında çalışmalar son aşamaya geldi

Belediye hizmet binaları bitiyor

Belediye bünyesinde bulunan teknik birimlerin yer alacağı hizmet bina ları inşaatında incelemeler yapan Belediye Başkanı Mehmet Turgut, çalışmaların son aşamaya geldiğini belirterek, "Belediye hizmet birimlerini buraya taşıyacağız. Hizmet birimlerinin taşınma sından sonra çevrenin de da ha bakımlı ve işler hale gelmesi sağlanacak" dedi. Syf 3'de

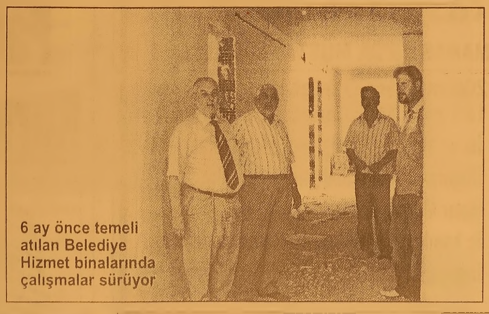

6 ay önce temeli atılan Belediye Hizmet binalarında çalışmalar sürüyor

Bursa, şehidini gözyaşlarıyla uğurladı

Erzincan'ın Kemah ilçesinde şehit düşen Bursalı er Murat Atsen, Ulu Cami'de kılınan cenaze namazının ardından Hamitler Şehitliği'nde Çalışma ve Sosyal Güvenlik Bakanı Faruk Çelik ile şehit ailesi ve binlerce vatandaş tarafından dualar ve tekbirlerle uğurlandı. Haberi sayfa 4'de

Güne Bakış

Kadri GÜLER
kadri guler@hotmail.com

Belediye Başkanlık yarışları..

2009 yılı yerel seçimlerin yapılacağı yıl.

AKP'nin kapatılması davası nedeniyle durulan sular şimdi hareketlenmeye başladı.

Başta iktidar partisinin avantajından yararlanmak isteyenler şimdiden sıraya girdiler.

Geçtiğimiz günlerde bu konuda yazdığım bir yazı üzerine Büyükşehir Belediyesi Genel Sekreter Şar dımcısı Sayın Sabri Yalın gazetemizi ziyaret etti.

Devamı sayfa 5'de

Marmara depremi 30 yıl içinde olacak

Boğaziçi Üniversitesi Kandilli Rasathanesi ve Deprem Araştırma Enstitüsü Müdürü Prof. Dr. Gülay Altay, 'Marmara Bölgesi'nin belli bir deprem tehlikesi taşıdığını ve bu depremin 30 yıl içinde olmasını öngördüklerini' ifade ederek, depremlerin öngörülmesinden, tahmininden ziyade hazırlıkların yoğunlaştırılmasının önemine dikkat çekti. Prof. Dr. Gülay Altay, depremin son derece kaotik bir olay olduğunu söyleyerek, belli tarihlerden söz etmenin halkı paniğe sevk edeceğini kaydetti. Haberi sayfa 7'de

Ders kitapları gelmeye başladı

Seyfettin ŞEKERSÖZ

2008-2009 ders yılında ilçede bulunan okullarda kullanılacak ders kitapları gelmeye başladı. Dün ilçeye gelmeye başlayan ders kitapları İlçe Milli egitim Şube Müdürü Hüseyin Zan başkanlığındaki komisyon tarafından geçici olarak teslim alınmaya başlanırken kesin kabulu ise kitapların tamamen gelmesinin ardından yapılacak tespit sonucu alınacak. Gemlik ilçesine lise ve İlkogretim okullarına dagıtılmak üzere toplam 2002 bin 714 adet ders kitabının yaklaşık yüzde 95'nin geldigi bildirildi. Lise kitapları Celal Bayar Anadolu Lisesi salonuna depolanırken İlkogretim okulları kitaplarının Şehit Etem Yaşar İlkogretim okuluna getirilerek sayımları başlatıldı. 18 Ağustos 2008 tarihine kadar tum ders kitaplarının tamamının getirilerek sayımlarının da bitirilmesinin ardında okul yöneticilerine dagıtılacagı ögrenildi.

SATILIK - KİRALIK LÜX DAİRELER ve İŞYERLERİ

BAYTAŞ

www.baytasinsaat.com.tr

BAYTAŞ ESİN APARTMANI	MANASTIR'DA MÜSTAKİL VİLLALAR
Balıkpazarı Mahallesi 102 m2 2+1 normal daireler, 120 m2 3+1 normal daireler, 180 m2 4+1 dublex daireler, Toplam 24 Daire, 4 İşyeri Dış cephe ısı ve su yalıtımlı siding kaplama, Dogalgaz Kombi Sistemi, Otoparklı, Asansorlu, Hazır Mutfak, Dış kapı çelik kapı, İç kapılar amerikan kapı, Salon ve odalar laminant parke, Islak zeminler seramik	200 m2 4+1 3 adet bahçe dublex 180 m2 3+1 3 adet çatı dublex Isı ve su yalıtımlı dış cephe kaplaması, Doğalgaz Kombi Sistemi, Otoparklı Hazır Mutfak, Dış kapı çelik kapı, İç kapılar amerikan kapı, Salon ve odalar laminant parke, Islak zeminler seramik

SATILIK DAİRELER

BAYTAŞ ZÜMRÜT SİTESİ, Manastır 2. Durak'ta, Muhteşem deniz manzaralı, 3+1 ve 4+1 normal daireler.

BAYTAŞ GÜMÜŞ SİTESİ, Manastır'da, Okula yakın, Muhteşem deniz manzaralı, Otoparklı, 2+1 ve 3+1 normal daireler.

BAYTAŞ İŞ MERKEZİ, Bursa Carrefour karşısında, Final Dershanesi'ne yakın, Ofis ve Mağazalar.

Gemlik Kafoğlu Apartmanı'nda, muhteşem deniz manzaralı , asansörlü, kaloriferli 3+1 150m2 normal daire

KİRALIK DAİRELER ve İŞ YERLERİ

BAYTAŞ KÖRFEZ SİTESİ, Gemlik girişi muhteşem deniz manzaralı 150 m2 3+1 normal daire

BAYTAŞ KÖRFEZ SİTESİ, Gemlik girişi 110 m2, asma katlı işyeri

www.baytasinsaat.com.tr Tel: 513 42 21 Fax: 513 17 94

ING BANK açılışa hazırlanıyor

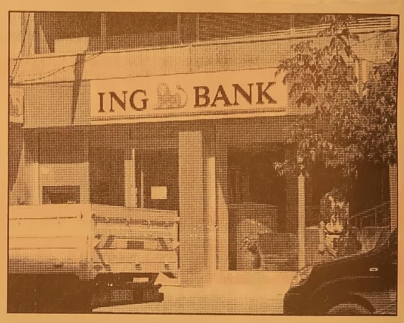

Seyfettin ŞEKERSÖZ

Sanayisi ve nüfusuyla her geçen gün hızla büyümeye devam eden Gemlik'te banka şubeleri de birbiri ardına acılıyor. Halen 9 banka şubesi mudilerine hizmet vermeyi surdürürken 10'uncu banka şubesi ING BANK açılış hazırlıklarını sürdürüyor. İstiklal Caddesi'nde kiralanan yerde restore çalışmaları tamamlanmak üzere olan ING BANK'ın önümüzdeki günlerde faaliyete geçerek halka hizmet vermeye başlayacak. ING BANK'ın daha sonra düzenlenecek törenle resmi açılışının yapılması bekleniyor.

Para Politikası Kurulu toplanıyor

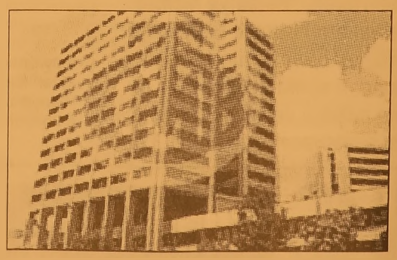

Merkez Bankası Para Politikası Kurulu Ağustos ayı toplantısı bugün yapılacak. Kurul, ekonomi ve enflasyondaki son gelişmeleri değerlendirecek. Son üç toplantısında faiz artırım kararı alan kurulun bugünkü toplantısı merakla bekleniyor. Beklentiler, kurulun kısa vadeli faiz oranlarını sabit tutacağı yönünde. Halen gecelik borçlanma faiz oranı yüzde 16,75, borç verme faiz oranı da yüzde 20,75 olarak uygulanıyor.

6 ay önce temeli atılan Belediye Hizmet Binaları inşaatında çalışmalar son aşamaya geldi

Belediye hizmet binaları bitiyor

Seyfettin ŞEKERSÖZ

Belediye bünyesinde bulunan teknik birimlerin yer alacağı hizmet binaları inşaatında sona geliniyor. Odun depoları yanında bulunan ve hayvan pazarı olarak kullanılan 7.5 dönümlük alan üzerinde yaklaşık altı ay önce temeli atılan Belediye Hizmet Binaları inşaatında AKP Bursa Milletvekili Altan Karapaşaoğlu ile birlikte inceleme yapan Başkan Turgut, yetkililerden bilgi aldı. Üçtaş Üçgen İnşaat Hafriyat Turizm Sanayi ve Ticaret A.Ş. tarafından yapılmakta olan belediye hizmet binalarının bir ay gibi kısa bir zamanda tamamlanacağı bilgisini alan başkan Turgut, firma yetkililerine gecikme olmaması için uyarıda bulundu. Belediye hizmet birimlerinin ilçenin çeşitli yerlerine dağılmış olması birbirlerinden kopuk çalışmaları nın vatandaşa verilecek hizmeti de aksattığının altını çizen Başkan Turgut, *"Başta Fen İşleri olmak üzere kaynak atölyesi, park bahçeler, araç tamir atölyesi, beton parke tesisleri ve araç sundurmaları gibi bir çok teknik hizmet birimlerini buraya taşıyacağız. Hizmet birimlerinin taşınmasından sonra çevrenin de daha bakımlı ve işler hale gelmesi sağlanacak"* dedi. Birbiri ardına yapılan ihalelerin Gemlik tarihinde görülmemiş olmasının da Gemlik'e olan hizmet aşkından kaynaklandığını söyleyen Başkan Turgut, binanın içini AKP Bursa Milletvekili Altan Karapa şaoğlu'na gezdirerek bilgilendirdi. Son zamanlarda Gemlik'e yapılan hizmet yatırımlarını

gezdiğini ve bu tür yatırımların hiçbir ilçede yapılmamış olduğunu görerek Belediye Başkanı Mehmet Turgut'u yatırımlarından dolayı kutlayan Karapaşaoğlu, 40 milyon YTL'ye varan yatırımı her belediyenin gerçekleştireme yeceğini söyledi. Başkan Turgut, hizmet binalarının tamamlanmasının ardından bakanların gündemine göre birinin katılımıyla açılışının yapılacağını söyledi.

Yazı YORUM

Diş Hekimi
Özcan VURAL
ozcanvural1933@hotmail.com
www.milliyet/blog/özcan vural

Bir mahkumiyet!...

Ankara 10. Ağır Ceza Mahkemesi heyeti önceki günler de toplandı ve kararını verdi:

"Suçludur! 10 ay hapsine..."

Kim bu suçlu bulunan ve mahkûm edilen kişi?

Başbakan'ın "sırdaşı", Erdoğan ailesi nin iki çocuğunun "eğitim sponsoru" iş adamı Remzi Gür!

Evet evet, Remzi Gür...

Peki, işlediğine karar verilen suç ne?

Cumhurbaşkanlığı seçimi öncesinde, eski CHP Kastamonu Milletvekili Mehmet Yıldırım'a "rüşvet vermeye teşebbüs" etmesi!

Şimdi bir gazeteci olarak sorulara başlayalım:

Acaba Remzi Gür, o milletvekiline Cumhurbaşkanlığı seçimine katılması karşılığında niye para vermeyi düşünüyordu?

Bu rüşveti, nerede, ne zaman ve nasıl vermeyi düşünüyordu?

"Rüşvetçi" olduğu artık mahkeme kararıyla tescillenen Remzi Gür, daha once de siyasi anlamda rüşvet verdi mi?

Remzi Gur, bu rüşveti teklif etmeye tek başına mı karar verdi?

Yoksa o, sadece başkalarının fikrini haya ta geçiren aracı mı?

Öyle ya, bundan ne yararı vardı ki, elini cebine atıp milyarlarca parayı vermeye çalışıyor.?

Örneğin o günlerde aday olan Cumhur başkanı Abdullalı Gül ya da Gül'ü destek leyen Başbakan Recep Tayyip Erdoğan, Remzi Gür'ün CHP'li Vekil'e rüşvet teklif edeceğini biliyor muydu?

Ben gazeteciyim, işim soru sormak...

Yine bunu yapıyorum ve sadece bu çok ilginç "mahkûmiyet" kararının ardından hemen herkesin aklında beliren soruları basitçe düşünüp yazıyorum.

Bu davada ki Sayın savcı, bu davayla ilgili iddianameye bu soruları da eklemeliydi...

Bu davada ki kararı veren Hakimler, sanığa bu soruları da sorup bu meselenin de ortaya çıkmasını sağlamalıydı..

Polisler araştırmalıydı...

Gazeteciyseniz, takipçisi olun...

Hadi, Ergenokon diye ayağa kalkanlar, dini, doğruluğu namusu, haramı levha yapanlar ve onların Milli, Vakit, Zaman gazeteleri hadi bu konuyu yazın, üzerine gidin, eğer haktan, hukuktan yana iseniz birkaç kelime de mahkum olan Remzi Gür'den bahsedin, resmini basın..

Sadece olup bitenleri izleyen vatandaşsanız, merak edin:

Sorun, soruşturun, milletvekillerinize bunu sorun.

Kim verdirmeye kalkıştı o rüşveti Remzi Gür'e kim?

Kim, kim, kim?

Bu kişiler çok mu büyük ki gazete sütunlarına sığmıyorlar ?

Ben biliyorum ki vatandaşların çoğu bunu biliyor..

Olay o kadar açık ve ayan beyan ki, zeki olmaya acaba bunlar kimler denmeyecek kadar saf olmaya gerek yok, her gün karşınızda...

Eğer oysa; bulun onu, onu da yargılayın!

Gemlik Körfez
GEMLİK'İN İLK GÜNLÜK SİYASİ GAZETESİ

Bursa, şehidini gözyaşlarıyla uğurladı

Erzincan'ın Kemah ilçesinde şehit düşen Bursalı er Murat Atsen, Ulu Cami'de kılınan cenaze namazının ardından Hamitler Şehitliği'nde Çalışma ve Sosyal Güvenlik Bakanı Faruk Çelik ile şehit ailesi ve binlerce vatandaş tarafından dualar ve tekbirlerle uğurlandı. Bursalılar'ın "Mecliste PKK istemiyoruz", "Göze göz dişe diş intikam intikam", "Şehidim bizlere hakkını helal et", "Bursa'da PKK istemiyoruz." şeklinde sloganlar altında kılınan cenaze namazına vatandaşlar yoğun ilgi gösterdi. Bakan Faruk Çelik de şehit cenazesine katılarak şehit yakınlarını teselli etti. Dün sabah saatlerinde şehit Murat Atsen'in evine giden Bakan Çelik, ardından Bursa Valisi Şahabettin Harput ile birlikte valilik binasına geldi. Burada öğle namazına kadar bekleyen Bakan Faruk Çelik, cenaze namazına kısa bir süre kala yürüyerek Ulu Cami'ye geldi. Bakan Faruk Çelik'in Ulu Cami'ye şehit cenazesi için geldiğini gören vatandaşlar, İstiklal Marşı'nı okuyup "Mecliste PKK istemiyoruz." şeklinde sloganlar attı. Bakan Çelik ise, şehit yakınlarının yanına giderek kendilerini teselli ettikten sonra tören alanında bekleyen askeri erkanı selamlayıp başsağlığı dileğinde bulundu. Cenaze namazı sırasında camii bahçesinde bulunan şehit Murat Atsen'in başta babası Yılmaz Atsen olmak üzere halası Sahila Arat, ablası Hülya Çavuş, kardeşi Mehmet Atsen (19), anneannesi Bülbül Aktaş, baba annesi Fatma Atsen, ve üvey annesi Hanife Atsen'in yanı sıra, şehit yakınları gözyaşı döktü. Zorlukla ayakta durmakta zorlanan şehit yakınlarına oturmaları için sandalye verildi Görevli imam tarafından şehit er Murat Atsen'in cenaze namazı kılındı. Cenaze namazına Bakan Faruk Çelik başta olmak üzere, Vali Şahabettin Harput, Bursa Garnizon ve Okullar Komutanı Tümgeneral Ali Erdinç, Jandarma Bölge Komutanı Tuğgeneral Osman Baykurt, Büyükşehir Belediye Başkanı Hikmet Şahin, milletvekilleri, askeri erkan, belediye başkanları, şehidin yakınları ve çok sayıda vatandaş katıldı. Cenaze namazından sonra görevli imam, birlik ve beraberlik mesajları verdi ve şehit er Murat Atsen için helallik istedi. Ardından askerler tarafından omuzlara alınan Murat Atsen, ana caddeye kadar omuzlarda götürüldükten sonra burada top arabasına konuldu. Bir süre top arabasında taşınan şehit er Murat Atsen'in cenazesi, daha sonra cenaze aracına konularak Hamitler Şehitliği'nde götürüldü. Murat Atsen, top arabasında götürülürken, Bakan Faruk Çelik, Vali Şahabettin Harput, milletvekilleri ve protokol üyeleri ön safta kol kola bir süre yürüdü. Şehit er Murat Atsen'in cenazesinin götürülüşü sırasında yol boyunca yürüyen vatandaşlar ise; "Şehitler ölmez vatan bölünmez", "Apo'nun piçleri yıldıramaz bizleri", "İmralı Apo'ya mezar olacak", "Hepimiz Murat'ız PKK'ya yeteriz" şeklinde sloganlar atarak Atatürk Caddesi'nden İnönü Caddesi'ne kadar geldi. Çevik kuvvet tarafından burada önü kesilen vatandaşlar belediye otobüslerine bindirilerek Hamitler mezarlığına götürüldü. Bu arada bazı vatandaşlar ise PKK ile mücadelede zayıf kalındığı gerekçesiyle kızgınlıklarını dile getirdiler. Bursalı şehit er Murat Atsen'in cenazesi, Hamitler Şehitliği'nde defnedildi. Bu arada cenaze namazı dolayısıyla DTP binasına yönelik olası taşkınlıklara karşı çevik kuvvet ekipleri önlem aldı. Santral Garaj'da bulunan DTP eski il binası önünde toplanan çevik kuvvet ekipleri ortam iyice sakinleşinceye kadar bekledi. Bursa'da daha önceki şehit cenazesi sırasında vatandaşlar tarafından taşlanan DTP il binası, ardından ateşe verilmişti.

İstiklal Caddesi'nde can pazarı

İstiklal Caddesi'nde önceki gece saat 20.20 sıralarında Gurup Aile Çay Bahçesi'nde garson olarak çalıştığı öğrenilen Yılmaz adlı genç, aniden yere düştü. Yoldan geçen özel bir aracın çarptığı sanılan gence ilk müdahale kazanın olduğu yerde muayenehanesi bulunan Kadın Hastalıkları Doktoru Selim Akgün tarafından yapıldı. Gençe özel bir aracın çarpmadığı bayıldığı belirlendi. Bir anda trafiğin kilitlenmesine neden olan olay üzerine çevrede büyük bir meraklı izleyici topluluğu oluşmasına neden oldu. 112 Acil Ambulansın gelesiye kadar bayılan genci ayıltma çalışmaları sürerken, trafik polisleri de kapanan trafiği genci yolun kenarına alarak açtı. Ambulansla Sahil Devlet Hastanesi'ne kaldırılan gencin sağlık durumu meraklı kalabalık tarafından kaygı ile izlendi. Öte yandan ambulansın gecikmesi ise çevre dekiler tarafından paniğe ve endişeye neden oldu.

Yazışma adreslerinde standartlara uyulacak

Kamu kurum ve kuruluşları ile gerçek ve tüzel kişilerin adresleri ile ilgili her türlü işlemlerinde standartlara uyma zorunluluğu getirildi. Bursa PTT Başmüdürlüğü'nün tarafından 'Adres Güncellemeleri' hakkındaki yapılan yazılı açıklamada, Kamu Kurum ve Kuruluşları ile gerçek ve tüzel kişilerin adreslerhle ilgili standartlara uyma zorunluluğu getirildiği belirtildi. Adres ve numaralandırmaya ilişkin yönetmelik ile adresle ilgili her türlü işlemlerde adres standartlar hakkında bilgi verilen açıklamada; belediye ve ilgili kurumlarca yapılan çalışmalar neticesinde adreslerle ilgili olarak, adres sınırlarında, isimlerinde, dış kapı numaralarında, sokak ve bina levhalarında önemli değişikliklerin ortaya çıktığı belirtildi. Bu değişikliklerin adreslerde kullanılan sokak, cadde ve bina numara levhalarına ve gönderiler üzerinde yer alan alıcı adreslerine yansımasının bir süreç gerektirdiği vurgulandı.

Belediye Başkanlık yarışları....

Güne Bakış

Kadri GÜLER
kadri_guler@hotmail.com

Yerel seçimlere girecek siyasi partiler belli.

Gemlik'te yerel seçim yarışlarına katılacak siyasi partiler belli.

Bunlar AKP, CHP, MHP, SP ve DP olacak..

Asıl mücadele yine AKP için de olacağa benziyor.

Belediye Başkanı Mehmet Turgut, üçüncü dönem başkanlık için çalışmalarını hızlandırdı.

Yatırımlarının tamamını 2008'in ikinci yarısına bıraktı.

Bugünlerde gazetemizdeki haberlerde de görüyorsunuz.

İlçenin birçok köşesinde çalışmalar sürüyor.

Tamamlamak istediği projeleri bir an önce bitirip, seçimlerde karşına aday adayı olarak çıkacaklara koz vermemek istiyor.

Başkan Turgut için çok şey konuşuluyor.

Adaylık yarışı her partinin kendi içinde yapıldığından, asıl mücadele partilerin içlerinde yaşanacak.

İlçemizde bir süre önce kurulan Gemlik Gönüllüleri Derneği'nin yaptığı etkinlik sonrası yazdığım yazı ses getirmiş olacak ki, Bursa Buyükşehir Belediyesi Genel Sekreter Yardımcısı Sayın Sabri Yalın bizi ziyaret geldi.

Sabri Yalın'ın adını belediye seçimleri dönemlerinde duyar olmuştuk.

Gemlik için de adı geçmişti.

Kendisini şahsen tanımamakla birlikte basından da tanıyor sayılırdım.

Sabri Bey yaklaşık bir saat bizimle sohbet etti.

Gemlik'te sosyal bilgiler öğretmenliği yapmış bir dönem.

Sonra başka görevlere atanmış.

Gemlik Engürücük köyünden evlenmiş, oğlu evleneceği kızı Gemlik'ten bulmuş, yaklaşık 15 yıldır yaz ayları Küçük Kumla da yazlıkta kalan, İstanbul İtfaiye Müdürlüğü yapmış, birçok belediye birimlerinde çalışmış deneyimli birikimli bir kişi..

Bir yanı da edebiyatçı..

Katıldığı toplantılarda Gemlik için yazdığı şiiri okuyor.

Bir kopyasını da bana verdi.

"Düşlerimdeki Gemlik'ten bir kaç satır...

"Seni özlediğimde eski halinde
O düzgün yollarını hatırlıyorum.
Yalınayak bile yürüyebildiğim
Cumbalı evlerin arasında.....
Ey düşlerimdeki Gemlik, şimdi neredesin?
Yok mu seni bana getirecek?
Kirli denizimizi temizleyecek,
Ilıca'ma hayat verecek,
Efsunlu bir rüzgar yok mu?
Yollarımı düzenleyecek,
Zeytinime değer verecek
Usta bir el yok mu?

Sabri Yalın Bursa AKP den geçen yerel seçimlerde Bursa merkezde aday adayı olmuş ama aday seçilmemiş.

Şimdi, Gemlik'ten yine aynı partiden şansını denemek istiyor.

Tabii gerekli ışığı bulursa.

Şiirindeki "Usta bir el yok mu" dediği kişi kendisi.

Gemlik Gonüllüleri Derneği için geniş bir çalışma programı hazırlamış.

Sizin anlayacağınız bu dernek aracılığı ile Yalın kendini Gemliklilere tanıtacak.

Diğer partilerdeki kulislere bir başka yazımda değinecegim.

Ahmedinejad bugün Türkiye'de

İran Cumhurbaşkanı Mahmud Ahmedinejad bugün Türkiye'ye geliyor. Cumhurbaşkanı Gül de Dışişleri Bakanlığı yetkililerinden İran konulu bir brifing aldı. İran Cumhurbaşkanı'nın programı, baştan sona İstanbul'da gerçekleşecek. Ahmedinejad, bugün öğle saatlerinde geleceği İstanbul'da Cumhurbaşkanı Abdullah Gül ile görüşecek. Ahmedinejad, Cuma günü de Başbakan Recep Tayyip Erdoğan'ı kabul edecek. Türkiye'deki İranlılarla da bir araraya gelmesi planlanan Ahmedinejad, Cuma günü Türkiye'den ayrılacak. İsrail'in tepki gösterdiği ancak Türkiye'nin, "İran'ın uluslararası işbirliği platformuna dahil edilmesi" olarak gördüğü ziyareti, dünya kamuoyu da yakından izleyecek. Ziyaretin öncelikli gündem maddesi, İran'ın nükleer programı ile ilgili uluslararası müzakereler ve Türkiye'nin bu süreçte oynadığı rol... İki ülke arasında ticaret hacminin artırılması ve enerji işbirliği de diğer önemli maddeler...

Bursaspor Gemlik'e geliyor

Seyfettin ŞEKERSÖZ

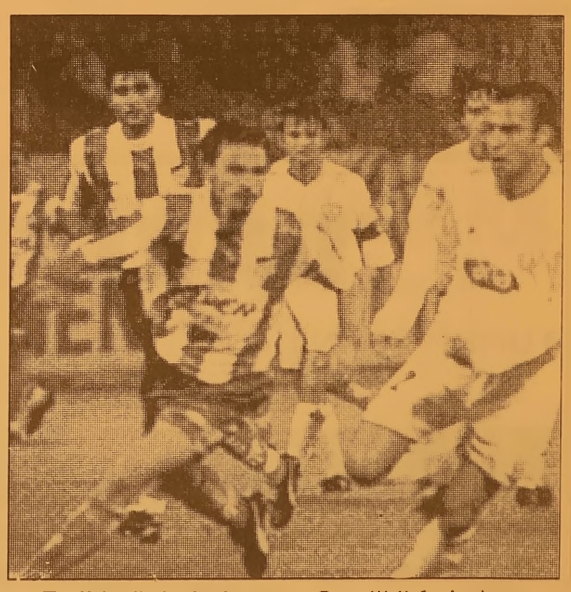

2008-2009 sezonuna yaptığı transferlerle iddialı hazırlanan Bursaspor bugün saat 18.00 de Gemlik İlçe Stadında Kasımpaşa ile hazırlık maçı yapacak. Futbol sevgisi ve Bursaspor Taraftar Derneği'nin ısrarlı girişimleri sonucu Kasımpaşa hazırlık maçını Gemlik'te oynamaya karar veren Bursaspor'u çok sayına taraftarın desteklemesi bekleniyor. Tarihi günlerinden birini yaşayacak olan Gemlik Atatürk Stadında son hazırlıklar tamamlanırken Gemlikli futbol severlerin Bursaspor'u yakından izlemek için stadı doldurmaları bekleniyor

TEMA
"SUYUNU BOŞA HARCAMA"
TEMA Vakfı tarafından başlatılan "Suyunu Boşa Harcama" kampanyasına su tüketiminin önlenmesi için siz de katılın

Gemlik Körfez
GEMLİK'İN İLK GÜNLÜK SİYASİ GAZETESİ
ABONE OLDUNUZ MU?
ABONE OLUN OKUYUN OKUTUN
'Gemlik Körfez' internette www.gemlikkorfezgazetesi.com

Erdoğan barış için Rusya'da

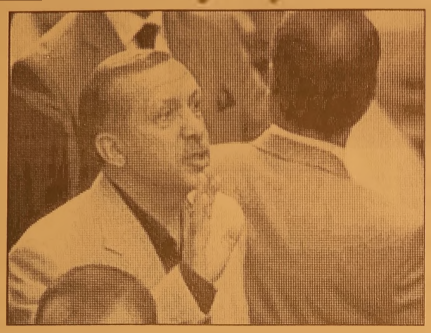

Başbakan Erdoğan'ın savaşa son verilmesi için Rusya'ya gideceği açıklandı. Erdoğan'ın Moskova'dan sonra Gürcistan'a uğrayabileceği belirtildi... Başbakan Recep Tayyip Erdoğan, Kafkasya'daki gelişmelerle ilgili olarak Rusya Federasyonu ve Gürcistan'a gidecek. Başbakanlık Basın Merkezi'nden konuyla ilgili yapılan açıklama şöyle: "Sayın Başbakanımız, Gürcistan'da yaşanan son gelişmeleri değerlendirmek üzere Moskova'ya hareket edecektir. Sayın Başbakanımızın, Rusya Federasyonu Başbakanı Sayın Putin ile ikili bir görüşme gerçekleştirmesi, arkasından da 14 Agustos 2008 günü Gürcistan'ın başkenti Tiflis'e geçerek, Devlet Başkanı Sayın Saakaşvili ile bir görüşme gerçekleştirmesi ongörülmektedir. Sayın Başbakanımızın Moskova ve Tiflis ziyaretlerinin, bölgede sürdürülebilir bir barış ve istikrar ortamının tesisine katkı sağlayacağı değerlendirilmektedir."

ERDOĞAN BODRUM'DAN HAREKET ETTİ

Başbakan Erdoğan ve Dışişleri Bakanı Ali Babacan'ın, dün özel uçakla saat 15.30'da Moskova'ya hareket etti. Başbakan Recep Tayyip Erdoğan ve Dışişleri Bakanı Ali Babacan Rusya'nın başkenti Moskova'ya hareket ettiler. Dışişleri Bakanı Babacan ve beraberindekilerin Başbakanlığa ait "ANA" uçağıyla Bodrum'a gelmesinin ardından, Başbakan Erdoğan uçağa binerek Bodrum'dan ayrıldı. Başbakan Erdoğan, Muğla Valisi Ahmet Altıparmak ve Bele diye başkanı Osman Gürün ile öteki yetkililer tarafından uğurlandı.

Mayınlı tuzak imha edildi

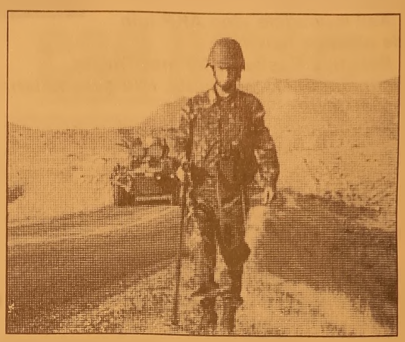

Van'ın Başkale ilçesinde yola döşenen patlayıcı düzeneği, Jandarma Komutanlığı ekiplerince imha edildi. Alınan bilgiye göre, istihbarat çalışmalarını değerlendiren Başkale Jandarma Komutanlığı ekipleri, terör örgütü PKK üyeleri tarafından Güleçler köyü yoluna patlayıcı düzeneği yerleştirildiğini belirledi. Çevre güvenliğini sağlayan ve yolu trafiğe kapatan ekipler, uzaktan kumandalı olduğu tespit edilen patlayıcıyı etkisiz hale getirdi. Jandarma Komutanlığı ekipleri, ikinci düzenek bulunma olasılığına karşı yolda arama-tarama çalışması yaptı. Çalışmanın ardından yol, trafiğe yeniden açıldı

4342 çocuğun emeklilik hayali bitti

İşyeri denetimleri devam ederken önceki gune kadar 4 bin 342 çocugun sigorta girişi fiilen çalışılmadığı tespit edilince iptal edildi. Denetimlerde sigortalı yapan işyerine de 904 YTL ceza veriliyor

YENİ Sosyal Güvenlik Kanunu yürürlüğe girmeden once eski kanunun avantajlarından yararlanmak için sigorta ettirilen çocukların denetimi devam ediyor. Şimdiye kadar fiilen çalışmadığı ya da kısa sureli de olsa herhangi bir iş yapmadan sigorta ettirildiği tespit edilen 0-14 yaş arasındaki 4 bin 342 çocugun sigorta girişi iptal edildi. Denetimlerin surdüğü bu rakamın artabileceği kayde dildi. Sosyal Güvenlik Reformuyla birlikte pek çok ailenin çocuklarını ozellikle reklam ajanslarında calışır göstererek sigortalı yaptırması, Sosyal Güvenlik Kurumu'nu harekete geçirirken, Sosyal Güvenlik Kurumu yetkilileri 1 Ocak -30 Nisan 2008 tarihleri arasında sigortalı bildirimi yapılan 14 yaş altı sigortalı sayısının 141 bin olduğunu ifade etmişlerdi. SGK'nın denetim ekipleri tum illerde, yeni girişler konusunda fiilen çalışma olup olmadığını incelerken, Çalışma ve Sosyal Guvenlik Bakanı Faruk Çelik, İş Kanunu'na göre çalıştırma yaşı ve çocukları çalıştırma yasağını ihlal eden işverene 904 YTL ceza kesileceğini de belirtmişti

'Gemlik Körfez' internette
www.gemlikkorfezgazetesi.com

DAVETİYE BİZİM İŞİMİZ

TÜRKİYE'NİN EN KALİTELİ ve EKONOMİK DAVETİYELERİ EN UYGUN FİYATLARLA ...
EN ÖZEL ve GÜZEL GÜNLERİNİZ İÇİN ÖZEL TASARIMLAR...

1 GÜNDE DAVETİYE BASILIR

35 YILLIK TECRÜBEMİZ İLE HİZMETİNİZDEYİZ

Körfez Ofset

MATBAACILIK - YAYINCILIK - REKLAMCILIK

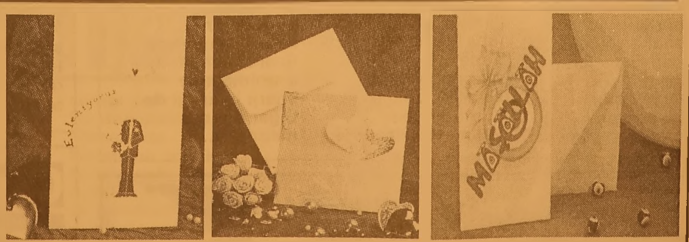

İstiklal Cad. Bora Sok. Akbank Aralığı No : 3/B GEMLİK Tel : 513 96 83 Fax : 513 35 95

Marmara depremi 30 yıl içinde olacak

Boğaziçi Üniversitesi Kandilli Rasathanesi ve Deprem Araştırma Enstitüsü Müdürü Prof. Dr. Gülay Altay, 'Marmara Bölgesi'nin belli bir deprem tehlikesi taşıdığını ve bu depremin 30 yıl içinde olmasını öngördüklerini' ifade ederek, depremlerin öngörülmesinden, tahmininden ziyade hazırlıkların yoğunlaştırılmasının önemine dikkat çekti. Altay, 9 yıl geçen Marmara Depremi sonrası yapılan çalışmalar hakkında bilgi verdi. Türkiye'de 1 Ocak 2008 tarihinden itibaren büyüklü küçüklü 5 bin civarında deprem olduğunu belirten Altay, genellikle Bala-Ankara, Çameli-Denizli'de yoğunlaşma olduğunu, son zamanlarda Ege Denizi ile Marmara Denizi içerisinde ufak da olsa depremler kayde dildiğini söyledi. Gülay Altay, Kandilli Rasathanesinin depremlerin kaybedilmesi, parametrelerin belirlenmesi ve çözümlerinin yapılması yönünde teknolojik olarak ne gerekiyorsa, uluslararası ölçekte ne yapılıyorsa gerçekleştirmeye çalıştığını ifade ederek, 'Şu anda istasyonlarımız yeni teknoloji ile donatılıyor, 114 civarındaki cihazlardan 78'i yeni teknoloji ihtiva ediyor' dedi. Marmara ve Ege bölgelerindeki hareketliliğin normal kabul edilmesi gerektiğini vurgulayan Altay, sözlerine şöyle devam etti: 'Son dönemde özellikle Çameli-Denizli depremlerini izliyoruz. Bunlar Ege'de de son günlerde izlediğimiz depremler. Marmara ve Ege bölgelerinde bulunan faylar deprem üretme potansiyeline sahiptir, normal aktivitelerdir. Hatta 5,5 ve üzeri depremleri de üretebilirler. Dolayısıyla Türkiye açısından bakıldığında yapılması

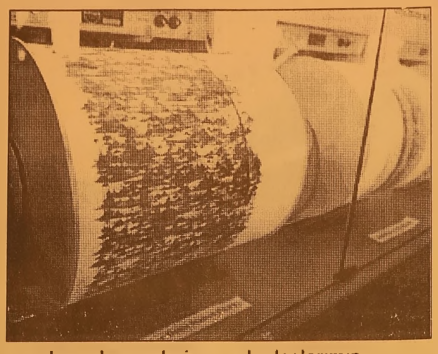

gereken, depremlerin öngörülmesinden, tahmininden ziyade hazırlıkların yoğunlaştırılmasıdır.'

'TÜRKİYE'NİN DEPREMSELLİĞİNİ ANLAMAK'

Prof. Dr. Gülay Altay, 'depremin ne zaman olacağını kısa vadede tahmin etmenin mümkün olmadığını' dile getirerek, sözlerini şöyle sürdürdü: 'Kandilli Rasathanesi olarak çalışmaları yoğunlaştırdığımız konu, mümkün olduğu kadar Türkiye'nin depremselliğini iyi anlamak. Araştırmacı arkadaşlarımız deprem üreten kaynakları inceliyorlar, mevcut depremleri değerlendiriyorlar. Herhangi bir kısa dönem öngörüsü söz konusu değil. Dünyada da böyle bir çalışma ancak araştırma safhasında... Altay, geçmiş depremlere, mevcut aktiviteye bakılarak uzun vadeli olası bir deprem yeri tahmin edilebildiğini ifade ederek, 'Marmara Bölgesi belli bir deprem tehlikesi taşıyor, buradaki deprem olasılığının yüzde 60 mertebesinde olduğunu ifade ediyoruz. Bu depremin 30 yıl içinde olmasını öngörüyoruz ama zamanını kısa dönem olarak tespit etmek mümkün değil' diye konuştu.

'BELLİ TARİH PANİĞE SEVK EDER'

Prof. Dr. Gülay Altay, depremin son derece 'kaotik bir olay olduğunu' ifade ederek, belli tarihlerden söz etmenin halkı paniğe sevk edeceğini kaydetti. Altay, deprem riskinin ve tehlikesinin varlığını bilerek buna hazırlıklı olmanın, hem paniğe kapılmamak anlamında hem de yaşanılan mekanların depreme dayanıklı olması anlamında önem taşıdığını söyledi. Depreme karşı bilinçlenme konusunda 1999 öncesi ve 1999 sonrası arasında çok büyük fark olduğunu dile getiren Altay, şöyle konuştu: 'Depremin etkilerinin gündemde olması, üniversitelerde yapılan çalışmalar, bilim insanlarının çalışmaları, basınla iletişimin artması, şüphesiz bilinçlenmeyi önemli ölçüde etkiledi. Ama yeterince yaygın hale daha getire bilmiş değiliz.' Prof. Dr. Altay, deprem bilincinin yerleşmesi konusunda pek çok kurum ve kuruluşun çalışmalar yaptığını belirterek, İstanbul'da ve Marmara bölgesinde çok daha etkili çalışma yapılması gerektiğini bildirdi. Halkın da egitimlere ilgi göstermesi, yapılan çalışmalara talebin artması gerektiğini kaydeden Altay, 'Bunun da son derece olumlu yönde geliştiğini düşünüyorum. Yapılmayanlar tabi ki çok, ama ülkenin imkanları ölçüsünde ve bu konuda sorumluluk taşıyan kurumların yapabildikleri bence hızla ilerliyor, ben çok fazla olumsuz bakmıyorum' diye konuştu.

ELEMAN ARANIYOR
Gemlik'te bulunan Fabrikamızda çalışacak vasıfsız Bay ve Bayan Elemanlar alınacaktır.
VERONA MERMER SAN.
Tel. 514 20 21

HALİT USLU İNŞAAT'tan SATILIK DAİRELER
3+1, 156 m2 Dublex
3+1, 153 m2 Daire
2+1, 100 m2 Daire
Tel : 0 532 - 513 20 12

KAŞEDE BEKLEMEK YOK
KALİTELİ KAŞELER UYGUN FİYATLARLA
1 SAATTE TESLİM EDİLİR

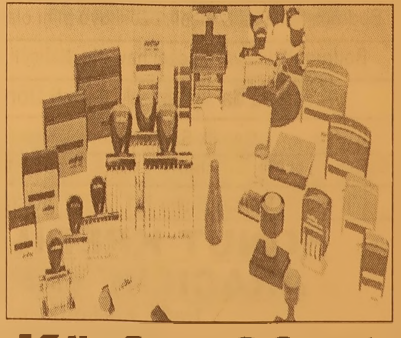

Körfez Ofset
MATBAACILIK - YAYINCILIK - REKLAMCILIK
İstiklal Caddesi Bora Sokak No : 3/B GEMLİK
Tel : (0.224) 513 96 83 Fax : 513 35 95

Yaşlı adam üst geçidi kullanmayınca canından oldu

Bursa'da, yolun karşına geçmek isterken otomobil çarpan yaşlı kişi hayatını kaybetti. Ankara Yolu Hal Kavşağı'nda, biraz ilerdeki ust geçidi kullanmayıp karşıdan karşıya geçmeye çalışan 74 yaşındaki İsa Durmaz, Mecittin C. yönetimindeki 16 AN 977 plakalı otomobilin altında kaldı. Kazada yaşlı adam olay yerinde hayatını kaybetti. Otomobil sürucüsü gozaltına alınırken, kazayla ilgili soruşturma başlatıldı.

Yasak aşk ölüm getirdi

Kocaeli'de, eşinden ayrı olan ve yasak aşk yaşadığı öne sürülen 38 yaşındaki inşaat mühendisi, kaldığı villada 5 yerinden bıçaklanarak öldürülmuş halde bulundu. Edinilen bilgiye go re olay, Yahya Kaptan Mahallesi Pek demir Siteleri Bahçelievler Villaları'n da meydana geldi İstanbul Şile'de oturan ve Turkiye'nın onde gelen bir inşaat firmasında inşaat mühendisligi yapan Sefa Tura (38), Goodman isimli bir firmaya Koseköy'de antrepo yapmak uzere İzmit'e geldi. İnşaat şirketinin tuttugu villada ilişki yaşadığı bir kadınla birlikte kaldıgı one surulen Sefa Tura'nın cesedi, çürumek uzereyken bulundu.

Erdek'te Ro-Ro gemisi karaya oturdu

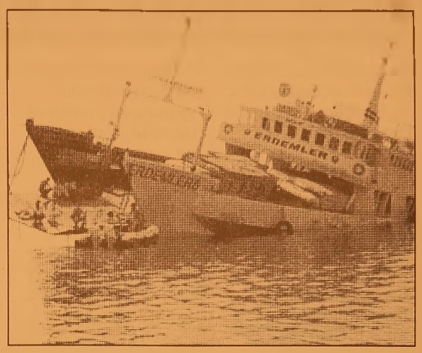

Erdek sahilinde, içinde 12 kamyon ile 18 kişinin bulunduğu Ro-Ro gemisi karaya oturdu; yolcular ve murettebat tahliye edildi. Alınan bilgiye göre, Erdek-Avşa arasında sefer yapan "Erdemler-6" isimli Ro-Ro gemisi, Erdek sahilinde karaya oturdu. İçerisinde 12 kamyonunun bulunduğu gemideki 4'ü murettebat 18 kişi tahliye edildi. Kıyı Emniyeti Genel Müdürlüğü'n den edinilen bilgiye göre, Erdemler Nakliyat'a ait "Erdemler-6" isimli Ro-Ro gemisi, Erdek'ten hareket etti. Gemi, bir süre sonra Erdek sahilinde karaya oturdu. Kara ile temas eden geminin kısmen su içerisinde kaldığı öğrenildi. 63 metre boyundaki ve 467 groston ağırlığındaki gemide 4'ü murettebat 18 kişinin bulunduğu, yolcu ve gemi personelinin tahliye edildiği belirtildi. Kıyı Emniyeti Genel Müdürlüğü'ne ait 6 adet hızlı tahlisiye botu olay yerine sevk edildi. Gemiyi kurtarma çalışmaları devam ediyor.

'Gemlik Körfez' internette www.gemlikkorfezgazetesi.com

BAY MUSTAFA ÖZALP EMLAK'TAN

Her Çeşit Emlak Alım, Satım ve Kiralama Hizmetleri

Daire, Zeytinlik, Villa, Dükkan, Arsa, Arazi

TAPU TAKİP İŞLERİ YAPILIR

ACİL SATILIK ve KİRALIKLARINIZ İÇİN BİZİ ARAYINIZ

Kayhan Mahallesi'nde denizi goren 3 oda 65 m² SATILIK DAİRE

3 Ayrı Daireli Müstakil Ev (Bahçe İçinde)Yeni Devlet Hastanesi Altı

Bodrum Tuzla'da Bahçeli, özel koyu plajı olan krediye uygun villa

Bodrum Yalıkavak'ta özel havuzlu, bahçeli, krediye ulgun villa

K.Kumla'da Ayazma Mevkii 6 Dönüm Zeytinlik

Gemlik Sanayi Sitesi A/Blok 180 m2

Cumhuriyet Mh. Cumhuriyet Okulu Y anı 3-4 katlar 155m2 daireler

K.Kumla Marsas Sitesi 2+1, 70 m2, masrafsız, denize sıfır.

KONUT KREDİLERİNE ARACILIK YAPILIR.

Trafik, Kasko Dask,
Her Türlü Sigorta İşlemleri, KONUT SİGORTALARI
Doğalgaz Poliçesi Yapılır.

ŞEKER SİGORTA

Macide ÖZALP

Tel : 513 24 74 Fax: 514 10 21

Ölen arkadaşının cebindeki parayı çaldı

Bursa'da, şüpheli şekilde ölen arkadaşının cebinden 600 YTL'sini aldığı öne sürülen bir kişi gözaltına alındı. Edinilen bilgiye göre önceki gece yarısı Enver M. (52), arkadaşı Kurtman Karaca (52) ile birlikte dost hayatı yaşadığı F.C.'nin (54) Kızyakup Mahallesi'ndeki evine çay içmeye gitti. Sohbet sırasında yüzünü yıkamaya lavaboya giden Kurtman Karaca, düşerek hayatını kaybetti. Olayla alakalı soruşturma başlatan polis, ölen adamın arkadaşı Enver M. ve ev sahibi F.C.'nin ifadesine başvurdu. Bu arada, ölen adamın oğlu H.K.'nin (23) iki gün önce verdiği 750 YTL'nin babasının üzerinden çıkmadığını belirtmesi üzerine ekipler soruşturmayı derinleştirdi. Şüpheli Enver M., arkadaşının cebinden aldığını itiraf ettiği 600 YTL'yi polise teslim etti. Para konusunda bilgisinin olmadığını söyleyen F.C. ise, yüzünü yıkamak için yanlarından ayrılan Kurtman Karaca'nın yere düşerek öldüğünü gördüklerini söyledi. Muhammer Sencer Polis Karakolu ekipleri, şüpheli Enver M. hakkında hırsızlık suçundan şişlem yaptı. Ölen arkadaşının üzerinden 600 YTL çalmakla suçlanan şüpheli, sevk edildiği adliyede ayrıca Kurtman'ın şüpheli ölümüyle ilgili de ifade verdi. Ölen babasının cebinden alınan parası polis tarafından kendisine iade edilen H.K. şüphelilerden şikayetçi olduğunu bildirirken, Samsun'dan bir yakınının düğünü için babasıyla birlikte Bursa'ya geldiklerini söyledi. Savcılık, ölen Kurtman Karaca'nın kesin ölüm sebebinin belirlenmesi için cesedinin Adli Tıp Kurumu'na kaldırılmasına karar verdi. Olayla ilgili soruşturma devam ediyor.

KEY'de 3 milyon hata var

Tasfiye halindeki Emlak Bankasının Yönetim Kurulu Başkanı Zeki Sayın vatandaşların KEY hesabı ile ilgili itirazlarını 28 Ekim'e kadar çalıştıkları kuruma iletebileceklerini belirtti. Sayın, 3 milyon hatalı işlemin ilgili kurumlara gönderildiğini de söyledi. Sayın, "Vatandaşlar, Emlak Bankası'na gelip zamanlarını harcamasınlar. Sosyal güvenlik kurumları, doğru bilgileri tamamladıktan sonra bize listeleri gönderecekler. Şu anda vatandaşlara verebileceğimiz bir bilgi yok" dedi. Halen bir çok vatandaşın tasfiye halindeki Emlak Bankasına gelerek veya telefon ederek durumları hakkında bilgi almak istediğini ifade eden Sayın, şöyle devam etti: "Oysa Emlak Bankası bu sorulara cevap verecek durumda değildir. Biz, kanunun verdiği yetki içinde kurumların belli bir format içinde gönderdiği doğru bilgiler ışığında nemaları hesapla yıp, Emlak Konut Gayrimenkul Yatırım Ortaklığına (GYO) göndermekle mükellefiz. Vatandaşlar, Emlak Bankasına kadar gelip yorulmasınlar ve zamanlarını harcamasınlar, telefon etmesinler. Kendilerine istedikleri bilgiyi veremediğimiz için üzülüyoruz." Vatandaşların kendi durumlarıyla ilgili bilgileri ancak kendi kurumlarından öğrenebileceğine ve bir yanlışlık varsa mutlaka 28 Ekim'e kadar çalıştıkları kuruma başvurmaları gerektiğine işaret eden Zeki Sayın, bu tarihten sonra yapılacak başvuruların dikkate alınmayacağını vurguladı. Sosyal güvenlik kurumlarının doğru bilgileri tamamladıktan sonra, vatandaşın başvuru tarihinden itibaren 2 ay içinde Emlak Bankasına göndereceğini anlatan Sayın, "O zaman nema hesaplana caktır. Bundan son ra yine aynı yol izle necek ve Ziraat Bankasınca ödeme yapılacaktır" dedi.

ÇİZİYORUM

Barış Güler'in kaleminden

9 YAŞ

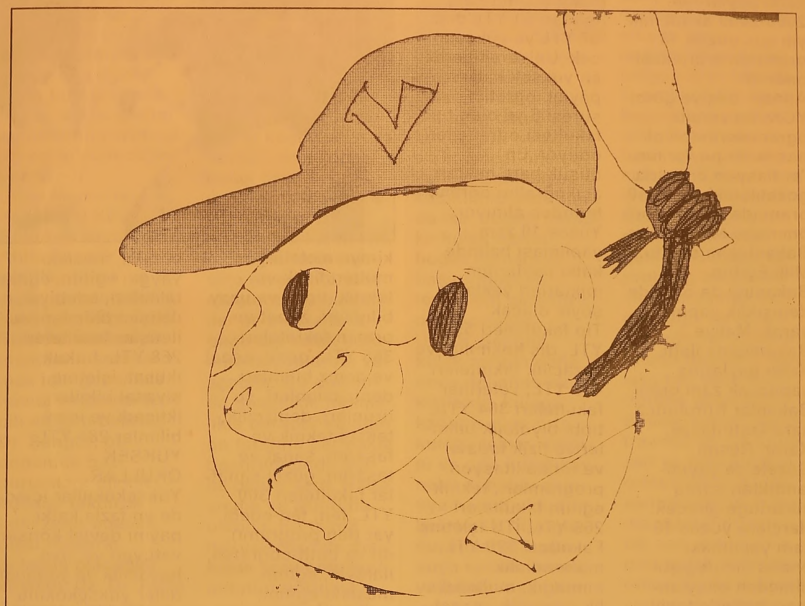

DEVREN KİRALIK

İş değişikliği nedeniyle faal durumda Emin Dalkıran Kordonu'nda (2.kordon) DEVREN KİRALIK CAFE (Rüyam Cafe)

0.535 518 14 16 - 0.542 593 61 51

ELEMAN ARANIYOR

Gemlik'te bulunan fabrikamızda çalıştırılmak üzere LİSE MEZUNU BİLGİSAYAR KULLANABİLEN ASKERLİKLE İLİŞKİSİ OLMAYAN ELEMAN ARANIYOR

VERONA MERMER SAN.

Tel : (0.224) 514 20 21

SATILIK VEYA KİRALIK

UMURBEY'DE SATILIK VEYA KİRALIK VİLLA

Tel : 573 38 88

GSM : 0 532 312 22 39

SATILIK DAİRE

Denize sıfır , 3 yatak odalı 135 m2 iki cepheli ve 2 balkonlu bahçeli otoparklı lüks yazlık daire SATILIK

Küçük Kumla Namtaş 2 Sitesi

Tel : 513 18 99 GSM : 0.533 356 44 39

GEMLİK SİNEMA GÜNLÜĞÜ

(Rezervasyon Tel : 513 33 21)

VENÜS SİNEMASI

Filmin Adı	
HANCOCK	14.00 - 16.00 - 19.00
LANETLİ RUHLAR	14.00 -16.00

Öğrenci harçlarına zam geliyor

Üniversite öğrencileri arasında "harç" olarak adlandırılan katkı paylarının, 2008-2009 akademik yılı için yüzde 10 oranında artırılması önerildi.

Alınan bilgiye göre, YÖK, üniversite öğrencilerinden alınan katkı paylarının, "enflasyon oranı da gözetilerek yüzde 10 oranında artırılması" önerisini Milli Eğitim Bakanlığına sundu. Milli Eğitim Bakanlığı da öneride değişiklik yapmayarak, Maliye Bakanlığına iletti. Katkı paylarına yapılacak zam oranı Bakanlar Kurulunca kararlaştırılacak. Karar, Resmi Gazete'de yayımlandıktan sonra yürürlüğe girecek. Harçlara yüzde 10 zam yapılması öneris nin değişti rilmeden onaylanması halinde fakültelerin katkı payları 2008-2009 akademik yılında 266-550 YTL arasında değişecek. Açıköğretim Fakültesinin harç miktarı 61 YTL'den 67 YTL'ye yükselecek. Üniversitelerde en yüksek katkı payını, öğretim süresi 6 yıl olan tıp fakültesi öğrencileri öduyor. En düşük harç miktarı açıköğretim öğrencilerinden alınıyor. Yüzde 10 zam yapılması halinde katkı paylarının miktarları yaklaşık şöyle olacak: Tıp fakülteleri 550 YTL, diş hekimliği ve eczacılık fakülteleri 466 YTL, veteriner fakülteleri 364 YTL, tıbbi biyolojik bilimler ve fizik tedavi ve rehabilitasyon programları, teknik eğitim fakülteleri 266 YTL, İTÜ İşletme Fakültesi 379 YTL, mühendislik, mimarlık, muhendislik-mimarlık, inşaat, makine, maden, elektrik-elektronik,

kimya metalürji, mühendislik ve teknik, uçak ve uzay bilimleri, ziraat ve orman fakülteleri 365 YTL, gemi inşaat ve deniz bilimleri, deniz bilimleri, su ürünleri, denizcilik, tekstil teknik ve tasarım, sanat ve tasarım, güzel sanatlar fakülteleri 300 YTL, fen, fen-edebi yat (fen programı), dil ve tarih-cografya, ilahiyat, eğitim, mesleki eğitim, sağlık eğitim, endüstriyel sanat eğitim, ticaret turizm eğitimi, mesleki yaygın eğitim, eğitim bilimleri, edebiyat, iletişim bilimleri ve iletişim fakülteleri 268 YTL, hukuk, iktisat, işletme, siyasal bilgiler, iktisadi ve idari bilimler 285 YTL.

YÜKSEK OKULLAR

Yüksekokullar içinde de en fazla katkı payını devlet konservatuvarı ve sivil havacılık ve yabancı diller yuksekokulu öğrencileri ödeyecek. Katkı payları devlet konservatuvarlarında 550 YTL, sivil havacılık ve yabancı diller yüksekokullarında 443 YTL olacak. Mesleki teknoloji, tütün eksperliği, ev ekonomisi yüksekokulları öğrencileri 195, bankacılık ve sigorta, uygulamalı bilimler, ilahiyat meslek, sağlık, hayvan sağlığı, endüstriyel sanatlar, takı teknolojisi ve tasarımı, beden eğitimi ve spor, spor bilimleri teknolojisi, fizik tedavi ve rehabili tasyon, sağlık teknolojisi, hemşirelik, sosyal hizmetler, sağlık idaresi, ulaştırma, turizm ve otelcilik işletme ve turizm işletme ve otelcilik ve engelliler entegre yüksekokulları ile tapu kadastro, sağlık hizmetleri, sivil havacılık, sosyal bilimler, teknik bilimler, yerel yönetimler, su ürünleri ve adalet yüksekokulları öğrencileri 179 YTL katkı payı verecek. Lisastüstü öğrenim ücreti 244 YTL'ye yükselecek. İsteyen öğrenciler katkı payını YURTKUR'dan kredi olarak alabiliyor. Katkı payları, öğrenciler tarafından yükseköğretim kurumlarınca kamu bankalarından herhangi birinde açtırılan hesaba yatırılıyor. YURTKUR'dan katkı kredisi almaya hak kazanan öğrenciler adına belirlenen katkı payı miktarları, bu kurum tarafından ilgili üniversiteye aktarılıyor. Katkı payları, eğitim-öğretim yılı başlarında kayıt olma ve yenileme sırasında iki eşit taksitte odeniyor

MEB okul türlerini azaltacak

Milli Eğitim Bakanlığı (MEB), Türkiye'deki 70'e yakın okul turunun azaltılması için hazırlık yapıyor. MEB Ortaogretim Genel Mudürü Emin Gürkan, 18-19 Ağustos 2008'de Başkent Öğretmenevi'nde Milli Eğitim Bakanı Hüseyin Çelik'in katılımıyla "Ortaöğretimde Okul Çeşitliliğinin Azaltılması ve Program Çeşitliliğine Önem Verilmesi" konulu çalıştay düzenleneceğini söyledi. Ortaöğretimde; genel lise, fen lisesi, Anadolu lisesi, sosyal bilimler lisesi, spor lisesi, kız meslek lisesi, erkek teknik lisesi, endüstri meslek lisesi, ticaret lisesi gibi birçok okul turu bulunduğunu ifade eden Gurkan, bu liselerden birçogunun aynı amaca hizmet ettiğini anlattı. "Bir okulda 6-7 isim levhası var" diyen Gürkan, okul türlerinin azaltılmasının hedeflendiğini, böylece "levha kirliğinin de ortadan kalkacağını" söyledi. Okul türlerinin azaltılması kapsamında aynı amaca hizmet eden okulların birleştirilmesinin planlandığını söyleyen Gürkan, özellikle mesleki egitimde okul türleri yerine modüler program esasına dayalı sertifika veren program türlerinin yaygınlaştırılmasının hedeflendiğini anlattı. Gürkan, konunun detaylarıyla tartışılması amacıyla üniversiteler, sivil toplum kuruluşları ve ilgili kurumlardan uzmanların katılımıyla 18-19 Ağustosta çalıştay düzenleneceğini bildirdi. Gürkan, çalıştaya YÖK ve ÖSYM'den de katılım olacağını söyledi.

Bestecilerin eserleri arşivleniyor

Anadolu Üniversitesi (AÜ) Senfoni Orkestrası'nın konserlerinde seslendir diği Türk bestecilerinin eserleri, CD'ye kaydediliyor. AÜ Rektörü Prof. Dr. Fevzi Sürmeli, yaptığı açıklamada, Senfoni Orkestra sı'nın, 8-10 Ağus tos'ta Atatürk Kültür ve Sanat Merkezi'nin Opera ve Bale Salonu'nda şef Burak Tüzün'ün yönetiminde üç Türk bestecisinin eserlerini kaydettiğini bildirdi. Prof. Dr. Sürmeli, şu bilgileri verdi: "Kayıtta İlhan Usmanbaş'ın Küçük Gece Müziği, Nevit Kodallı'nın Sinfoni etta ve Semih Korucu'nun Sarsılmışlar İçin Müzik adlı kayıtları ger çekleştirildi. Bir kültür armağanı olarak sunulacak olan CD'nin üniversitemizin kuruluş günü olan 6 Ka sım'a kadar müzikseverlerin arşivle rinde olması planlanıyor. 2004 yılında kurulan Senfoni Orkestrası, Burak Tüzün'ün yönetiminde çalışıyor. Yurt içinde ve yurt dışında birçok ba şarılı konserler ve ren, farklı projeler de görev alan or kestranın en öncelikli hedeflerinden biri Türk bestecilerinin eserlerinin kayıtlar yoluyla arşivlenmesidir." CD çalışmasını yeni tamamlayan orkest ranın Eskişehir'in ilçelerinde ve çevre illerde vereceği konserlerin 17-30 Ağustos tarihleri arasında gerçekleştirileceği bildirildi.

KAŞEDE BEKLEMEK YOK
KALİTELİ KAŞELER UYGUN FİYATLARLA
1 SAATTE TESLİM EDİLİR
Körfez Ofset
MATBAACILIK - YAYINCILIK - REKLAMCILIK
İstiklal Caddesi Bora Sokak No : 3/B GEMLİK
Tel : (0.224) 513 96 83 Fax : (0.224) 513 35 95

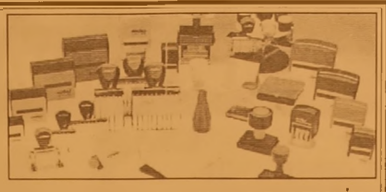

Çocukların kemik sağlığı için güneş ışığı yeterli

Çocuk Sağlığı ve Hastalıkları Uzmanı Dr. Nebil Öztürk, günün belirli saatlerinde çocukların 5-10 dakikalığına güneşe çıkarılmasının kemik sağlığı için yeterli olduğunu söyledi.

Beşyol Tıp Merkezi Çocuk Sağlığı ve Hastalıkları Uzmanı Dr. Nebil Öztürk, aşırı sıcakların yaşandığı yaz aylarında özellikle çocuklarda ishal, ateşlenme ve gıda zehirlenmelerinin sık yaşandığını belirtti. Bu tür rahatsızlıkların temizliğe dikkat edilmemesinden kaynaklandığını ifade eden Öztürk, "5-6 yaş ve üstü çocukların çok fazla dondurma tüketmesi, soğuk su içmesi, kirli deniz ve havuz suyuna girmesi ateşlenmelerine sebep olmaktadır. Sıcak havalarda küçük çocukların çok fazla tükettiği suların temizliğine dikkat edilmemesi de ishale yol açmaktadır. Yaşı küçük çocukların klimalı ortamda da pek fazla tutulmaması gerekir. Çünkü klima; ateş, öksürük, grip, nezle ve bronşit gibi rahatsızlıklar meydana getirebilir. Çok etkilenen çocuklar hastaneye dahi yatabilir. Güneşin zararları olduğu gibi bazı şartlara uyulduğunda faydaları da vardır. Özellikle bebeklerin ve çocukların saat 10.00 ve saat 16.00 civarlarında 5-10 dakikalığına güneşe çıkarılması kemiklerinin sağlığı için yeterlidir" dedi.

Havuzlarda sinüs alerjisi alarmı

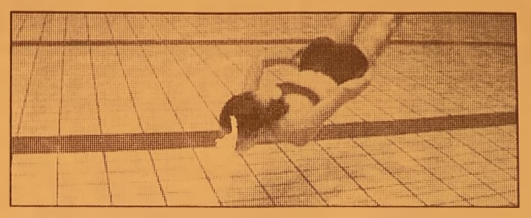

Uz. Dr. Atilla Şengör, en temiz havuzlarda bile dış kulak yolu enfeksiyonunun görülme riski olduğunu söyledi.

Şengör, havuz suyundaki klorun, özellikle alerjik çocuk ve erişkinlerde burun tıkanıklığı ve sinüs alerjisi belirtilerinin artmasına yol açabileceğini vurguladı.

Etiler Memorial Polikliniği KBB Bölümü'nden Uz. Dr. Atilla Şengör, yazın görülen kulak ve sinüs rahatsızlıkları hakkında bilgi verdi.

Sıcaklar nedeniyle insanların serinlemek için genellikle havuz ve denizi tercih ettiğini belirten Dr. Şengör, bu dönemde bazı durumlara dikkat edildiği takdirde, tatili zehir edecek olası risklerin önlemiş olacağını söyledi. Uz. Dr. Atilla Şengör, "Her insanda dış kulak yolunda kulak salgıları ve cilt artıklarından oluşan birikintiler, kabaca "kulak kiri" bulunabilir. Kulak kiri havuz veya denize girildiğinde ıslanabilir ve şişerek dış kulak yolunu kapatabilir. Bu durumda, ancak kuruyup tekrar küçülene veya temizlenene kadar kulak tıkanıklığına ve ıslaklık hissine yol açabilir. Bazen de ıslanan kulak kiri, mikropların üremesine elverişli ortam oluşturur ve bakteriler ile mantarlara bağlı dış kulak yolu enfeksiyonlarına yol açabilir. Bu durumda genellikle tıkanıklıkla beraber kulağın ön tarafına parmakla bastırıldığında ağrı ile belirti verir. Hatta şişme ve akıntı da olabilir. En temiz havuzlarda bile dış kulak yolu enfeksiyonunun görülme riski vardır. Deniz suyunda ise bu risk, yok denecek kadar azdır. Önlem olarak; kulak kirinin havuz veya deniz mevsimi öncesinde temizletilmesi, kulak pamukları ile dikkatlice dış kulak yolunun kurutulması, temizliği iyi olmayan deniz ve havuzların tercih edilmemesi önerilebilir. Enfeksiyon kaçınılmaz olduğunda ise, durum mutlaka kulak burun boğaz uzmanına başvurmayı ve tedavisini gerektirir" diye konuştu.

Uz. Dr. Şengör, kulak zarının daha önce delinmiş olan kişilerde, kulağa kaçan suyun orta kulağa temas ettiğini ve orta kulak kaynaklı iltihabın akıntıya neden olduğunu belirterek, "Bu gibi durumlarda başın suya sokulmaması, vazelinli veya gliserinle yağlanmış pamuk tıkaçlar veya plastik, silikon kulak tıkaçları kullanılması önerilir" dedi.

Burun, sinüsler, geniz, orta kulak ve boğaz boşluklarının anatomik ve işlevsel olarak birbirleriyle bağlantılı olduklarını hatırlatan Uz. Dr. Şengör, "Bu nedenle özellikle skuba dalışı yapanlar için, derine dalındığında oluşan basınç değişiklikleri ile bu bölgelerden birindeki enfeksiyon diğer boşluklara yayılabilir. Örnek olarak; basit bir nezle orta kulak iltihabına veya sinüzite yol açabilir. Nezle veya gripken dalış yapmamak gerekir. Sinüslerde problem mevcutsa dalış sırasında şiddetli ağrı ve/veya sinüzite yol açabilir. Skuba dalıcıları mutlaka her sene kontrolden geçmelidir. Basınç hasarı (barotravma) en sık kulak zarı ve orta kulakta ortaya çıkar. Kulak zarında küçük kanama alanlarından kulak zarı yırtılmaları, orta kulak enfeksiyonları, hatta iç kulak ve denge sistemi hasarına kadar çeşitli sorunlara yol açabilir. Bu gibi durumlarda vakit kaybedilmeden kulak burun boğaz uzmanına başvurulmalıdır" dedi.

GEMLİK REHBERİ

GEREKLİ TELEFONLAR

İtfaiye	110
Polis İmdat	155
Jandarma İmdat	156
Jandarma K.	513 10 55
Polis Karakolu	513 18 79
Gar. Kom.	513 12 06

KAYMAKAMLIK

Kaymakamlık	513 10 51
C.Savcılığı	513 10 53
C.Savcı Yrd.	513 29 54
Emniyet Müd.	513 10 28

ULAŞIM

METRO	513 12 12
Aydın Turizm	513 20 77
Süzer Turizm	512 10 72
Kanberoğlu-Esadaş	514 45 49
Anıtur	514 47 71
Kamil Koç	513 35 71

HASTANELER

Devlet Hastanesi	517 34 00
Sahil Dev. Hast.	513 23 29
Mer.Sağ.Ocağı	513 10 68
Tomokay Tomografi	
Uzmanlar Tıp Mrk.	513 60 40

TAKSİLER

Körfez Taksi	513 18 21
Çınar Taksi	513 24 67
Güven Taksi	513 32 40
Gemlik Taksi	513 23 24
Manastır Taksi	517 33 94

RESMİ DAİRELER

TEK Arıza	513 20 66
TEK İşletme	513 45 03
Statyum	514 00 95
Orm.Böl.Şef.	513 12 86
Milli Eğt. Md.	513 11 74
Halk Kütüphane	513 13 53
Askerlik Şb.	513 10 57
Karayolları	513 13 08
Liman Baş.	513 11 33
Mal Müd.	513 10 95
Nüfus Md.	513 37 42
Özel İd. Md.	513 15 07
Tapu Sicl. Müd.	513 14 14
Müftülük	513 13 64
Gümrük Md.	524 85 86
Tekel Md.	513 10 42
Ver. Dairesi Md.	513 10 92
İlçe Tarım Müd.	513 10 45
İlçe Seç. Md.	513 77 77
Halk Eğitim Müd.	513 18 46

BELEDİYE

Santral	513 45 21 -23
Başkanlık	513 45 20
Zabıta	513 24 32
Otobüs İşlet.	513 45 21-122
BUSKİ	514 57 96
İtfaiye	513 23 25
Muhasebe Md.	513 45 21 -182
Yazı İşl. Md.	513 45 21 -111
Su Arıza	Yalnyz 185

DENİZ OTOBÜSÜ

Bursa	256 77 84
Mudanya	544 30 60
Yenikapı	(212) 516 12 12
Yalova	(226) 811 13 23
İDO İmam Aslan Dinlenme Tes.	513 23 94

VAPUR - FERİBOT

Yalova	(226) 814 10 20
Topçular	(226) 363 43 19
Eskihisar	(262) 655 60 31

OTOBÜS

Şehirlerarası	261 54 00
Otobüs Terminali	(18 Hat)

TÜP DAĞITICILARI

Aygaz	513 12 95
Habaş	513 16 37
Mogaz	513 75 58
Ergaz	513 88 43
İpragaz	513 22 59
Habaşgaz	513 45 46
Yeni Likitgaz	513 65 00
BP Gaz	514 59 81
Bütünler Likitgaz	513 80 00
Akçagaz	514 88 70
Totalgaz	514 17 00
AKCAN PETROL	513 10 79
MAR-PET	513 30 33
TUNCAY OTO GAZ	513 14 25

NÖBETÇİ ECZANE

14 Ağustos 2008 Perşembe

MANASTIR ECZANESİ

Manastır Mevkii Sağlık Ocağı yanı Tel : 517 21 16

Gemlik Körfez
GEMLİK'İN İLK GÜNLÜK SİYASİ GAZETESİ

YEREL SÜRELİ YAYIN
YIL : 36 SAYI : 3135
FİYATI : 25 Ykr. (KDV Dahil)
Sahibi : Kadri GÜLER
Sorumlu Yazı İşleri Müdürü : Serap GÜLER
Haber Müdürü : Seyfettin ŞEKERSÖZ
İstiklal Cad. Bora Sok. No:3/B
Tel : 513 96 83 Fax : 513 35 95 GEMLİK
Yönetim ve Basım Yeri : KÖRFEZ OFSET
Matbaacılık-Yayıncılık-Reklamcılık Tesisi
İstiklal Cad. Bora Sok. No:3/B GEMLIK
(Dini bayram Günleri ve Pazar günleri yayınlanmaz)

Borusan çalışanlarının çocukları en güzel resim için yarıştılar

Borusan Holding'e bağlı Gemlik, İstanbul, Karadeniz Ereğlisi ve Adana fabrikalarında çalışan işçilerin çocukları, geleneksel resim yarışmasında buluştular.
Geçtiğimiz günlerde Borusan Gemlik Fabrikası'nda Gemlikli Borusan işçilerinin çocukları, bu yıl ki resim yarışması konusu olan 'Sağlam Kafa Sağlam Vücutta bulunur' temasını beyaz kağıtlara resim yaparak ve boyayarak anlattılar.
Yaklaşık 60 çocuğun katıldığı resim yarışmasının gözlemciliğini ise İlçe Milli Eğitim Müdürlüğü tarafından oluşturulan seçici kurul yaptı.
4 kategoride yarışan çocukların çalışmaları seçici kurul tarafından değerlendirilerek, sergilenecek ve basılacak takvimde yer alacak.
Yarışma kategorileri 4-5. sınıflar 1 nci kategori, 6-7-8. sınıflar 2 nci kategori 9-10-11. sınıflar 3 ncü kategoride 12-13-14. sınıflar ise yaş gruplarına gore 4 ncü kategoriyi oluşturacaklar.
İlçe Milli Eğitim Şube Müdürü Ali Osman Cura başkanlığında oluşan seçici kurul, İstanbul, İZmir, Karadeniz Ereğli'si ve Adana'dan gelen değerlendirilmiş resimler arasında en güzellerini belirleyecekler.
Borusan camiasında geleneksel hale gelen resim yarışmalarında 4 kategoride dereceye giren öğrencilere çeşitli armağanlar verilecek.
Resim yarışmasında dereceye girenlerin isimlerinin ise önümüzdeki günlerde Borusan tarafından açıklanacağı belirtildi.

BİZDEN FİYAT ALMADAN
ARACINIZI SİGORTA YAPTIRMAYIN!
GENEL SİGORTA
SERHAN GÜMÜŞ ACENTELİĞİ
01.08.2008 TARİHİNDEN İTİBAREN KASKO SİGORTALARINDA
ÖZELLİKLE BİNEK ARAÇ VE KAMYONETLERDE
GELİŞEN SERVİS AĞIMIZ, YEDEK ARAÇ ve RENT E CAR HİZMETLERİ
AYRICA TURASSİST İLE ANLAŞMALI YOL YARDIM HİZMETLERİ
UYGUN FİYATLAR
ÖĞRETMENLER, KAMU ÇALIŞANLARI
DOKTORLAR VE OYAK MENSUPLARINA
AYRICA ÖZEL İNDİRİMLER
YENİ UYGULAMAYA KONULAN
TRAFİK SİGORTASI SERBEST TARİFESİ
İLE TRAFİK SİGORTALARINDA
UYGUN FİYAT VE
KREDİ KARTINA 10 TAKSİT İMKANI
KREDİ KARTINA 4 TAKSİT İMKANI
DASK, KONUT, İŞYERİ, YANGIN, DİĞER BRANŞLAR VE
DEVLET DESTEKLİ TARIM SİGORTASI İLE HİZMETİNİZDEYİZ
SAYIN DEĞERLİ GEMLİK HALKINA DUYURULUR
Merkez : Orhangazi Cd. Katlı Otopark karşısı GEMLİK Tel : 513 33 96
Şube : Gürle İş Merkezi No : 24 GEMLİK Tel : 514 35 86
Şube : Gürle İş Merkezi No : 37 GEMLİK Tel : 514 16 90

Minik öğrenciler okula 1 Eylül'de başlayacak

Okul öncesi eğitime ve ilköğretim 1. sınıfa yeni başlayacak öğrenciler için okullar 1 Eylul 2008 Pazartesi günü açılacak.
Milli Eğitim Bakanlığının "İlköğretim 1. sınıflar ile ana sınıflarına başlayacak öğrencilerin okul korkularını yenmelerini ve okula uyumlarını sağlamak" amacıyla 2006-2007 eğitim-öğretim yılında başlattığı uygulama bu yıl da devam edecek. Bu uygulamayla öğrencilerin, "öğretmenlerinin gözetiminde çeşitli etkinliklere katılmaları, okullarını, sınıflarını, arkadaşlarını ve öğretmenlerini tanımaları ve evlerine güvenle gidip gelme eğitimi almaları" amaçlanıyor. Bu süreç içinde veliler de "çocuklarıyla okula gidip gelmelerinin alışkanlık haline gelmemesi için" zaman zaman sınıf ortamına alınıyor ve rehberlik ve psikolojik danışma servislerince bilgilendiriliyor.
Resmi tatillerin hafta içine denk gelmesi nedeniyle 2008-2009 eğitim-öğretim yılı takviminde yeniden düzenleme yapıldığı için, ilköğretim ve ortaöğretim okulları 8 Eylül 2008 Pazartesi günü açılacak. Eğitim-öğretim yılının ilk yarısı 23 Ocak 2009 Cuma sona erecek ve öğrenciler 26 Ocak-6 Şubat 2009 tarihleri arasında tatil yapacaklar.
İkinci yarıyıl 9 Şubatta başlayacak ve 12 Haziranda sona erecek.

ÖZEL AYKENT İLKÖĞRETİM OKULU

Deneyimli kadromuz ve çağdaş eğitim anlayışıyla sizlere en yakın özel okuluz.
Özel Aykent İlköğretim Okulu ve Anasınıfı 2008-2009 dönemi kayıtları başladı

2008-2009 EĞİTİM VE ÖĞRETİM YILI ÜCRETLERİMİZ

4-5 YAŞ	3.900 YTL
ANA SINIFI	4.150 YTL
1. SINIF	5.000 YTL
2-3-4-5-6-7-8	6.000 YTL

Ücretlerimize, eğitim-öğretim yemek, servis ve KDV dahildir

ANASINIFI, 1, 2, 3. SINIFLARA HAFTADA 6 SAAT
4-5-6-7-8 SINIFLARA HAFTADA 8 SAAT İNGİLİZCE

Gemlik-Orhangazi yolu 2.Km.
Umurbey Paşabahçeler Mevkii
Tel : 513 50 84 GEMLİK
www.aykentilkogretim.k12.tr

Kuruluş:1973

GemlikKörfez

GEMLİK'İN İLK GÜNLÜK SİYASİ GAZETESİ

15 Ağustos 2008 Cuma — www.gemlikkorfezgazetesi.com — 25 Ykr.

Fala bakmak için aldığı altınları çaldı

Bursa'da, dilenci olarak girdiği evde ev sahibinin falına bakmak istediğini söyleyen bir kadın, tülbende sarıp fal baktığı altınları çaldı. 8'de

40 yaşındaki Ökkeş Çelik, tabancayla yataklarında uyuyan 4 çocuğunu ve eşini öldürdükten sonra intihar etti

Baba cinneti : 6 ölü

Kilis'te yaşayan 40 yaşındaki Ökkeş Çelik, cinnet geçirirek, dün saat 06.00 sıralarında yataklarında uyuyan 4 çocuğunu ve eşini tabancayla öldürdükten sonra intihar etti. Olayın duyulmasının ardından eve akın eden Çelik ailesinin yakınları gözyaşlarına boğuldu, sinir krizleri geçirdi. Haberi 3'de

Körfez'de ithalat ihracatı katlıyor

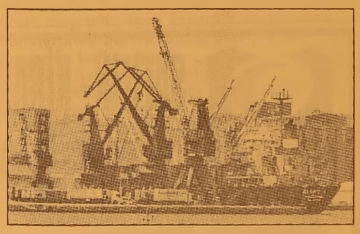

Gemlik Gümrük Müdürlüğü tarafından yayınlanan 2008 yılı ithalat ve ihracat verilerinde ilk 6 aylık liman ithalat boşaltma ihracat yükleme tonajları belirlendi. Gemlik Gümrük Müdürlüğü verilerine göre, 2008 yılının ilk 6 aylık ihracat sıralamasında 186 belge ile serbest bölgede bulunan Aunde Teknik A.Ş. yüzde 7,9 luk oranla birinci sırayı alıyor. Haberi sayfa 4'de

Güne Bakış

Kadri GÜLER
kadri_guler@hotmail.com

Kumla'nın çöpleri...

Yaz aylarında bazı günler Kumla'da kalıyorum. Bu yıl beni en çok etkileyen konu çöpler.. Bizim kaldığımız sitenin yüz metre ötesinde iki adet çöp konteyneri var. Her geçişimde dolu olduğunu görüyorum. Kapağının bir kez bile kapalı olduğunu görmedim. Çevresini de bir kez temiz görmedim. Devamı 5'de

Ahmedinejad İstanbul'u felç etti

İran Cumhurbaşkanı Mahmud Ahmedinejad, çalışma ziyareti kapsamında İstanbul'a geldi. Ahmedinejad, Cumhurbaşkanı Abdullah Gül ile Çırağan Sarayı'nda bir araya geldi. Ahmedinejad ve beraberindeki heyet özel uçakla Atatürk Havalimanı'na indi. İran Cumhurbaşkanı Mahmut Ahmedinejad'ın İstanbul'a gelişi trafiği felç etti. Havalimanı'nından Çırağan Sarayı'na kadar olan geçiş güzergahı her iki istikamette trafiğe kapatılınca İstanbullular sıkıntılı saatler geçirdi. Sayfa 4'de

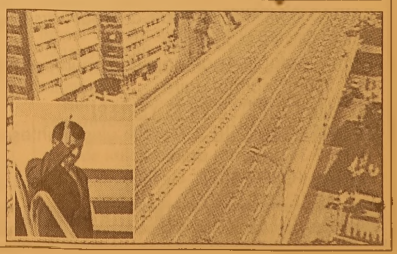

Kumlalılar çöplerle içiçe yaşıyor

Yaz sezonunun en yoğun günlerin yaşandığı Küçük Kumla'da çözülemeyen çöp sorunu sürüyor. Çöp konteynerlerinin ve çöp kutularının çevresi pislikten geçilmiyor. Nüfusa göre belde de bulunan çöp konteynerlerinin yetersiz olması çöplerin konteyner ve çöp kutularının çevresine saçılmasına kedi ve köpekler tarafından da dağıtılmasına neden oluyor. Küçük Kumla sahillerinde oluşan çöp birikintileri ise yazlıkçıların ve dışardan gelenleri rahatsız etmeye yetiyor.

Bu arada Küçük Kumlalılar, geceleri toplanan çöpler nedeniyle sıkıntılı anlar yaşarken, bir yandan da çöplerin çevresinde oturarak, yoldan geçenleri izlemeyi sürdürüyorlar. Küçük Kumlalı yazlıkçılar, *"Bu yaz çöpler ile iç içe yaşamaya alıştık. Ama bu durum Küçük Kumla'ya hiç yakışmıyor. Küçük Kumla Belediye yetkililerinin açıklamalarında çöp toplama işinin Büyükşehir Belediyesi'ne ait olduğu söylese de yazlık bir beldede çöplerin böylesine düzensiz toplanmasını anlamak mümkün değil"* diyorlar.

Küçük Kumla'daki çöp konteynerlerinin çevresinde ise çöpler alındıktan sonra toplanmayan atıklar çevreye çirkin bir görüntü verdiği gibi insan sağlığını da olumsuz etkiliyor.

BAYTAŞ

SATILIK - KİRALIK LÜX DAİRELER ve İŞYERLERİ

www.baytasinsaat.com.tr

BAYTAŞ ESİN APARTMANI	MANASTIR'DA MÜSTAKİL VİLLALAR
Balıkpazarı Mahallesi 102 m2 2+1 normal daireler, 120 m2 3+1 normal daireler, 180 m2 4+1 dublex daireler, Toplam 24 Daire, 4 İşyeri Dış cephe ısı ve su yalıtımlı siding kaplama, Doğalgaz Kombi Sistemi, Otoparklı, Asansörlü, Hazır Mutfak, Dış kapı çelik kapı, İç kapılar amerikan kapı, Salon ve odalar laminant parke, Islak zeminler seramik	200 m2 4+1 3 adet bahçe dublex 180 m2 3+1 3 adet çatı dublex Isı ve su yalıtımlı dış cephe kaplaması, Doğalgaz Kombi Sistemi, Otoparklı Hazır Mutfak, Dış kapı çelik kapı, İç kapılar amerikan kapı, Salon ve odalar laminant parke, Islak zeminler seramik

SATILIK DAİRELER

BAYTAŞ ZÜMRÜT SİTESİ, Manastır 2. Durak'ta, Muhteşem deniz manzaralı, 3+1 ve 4+1 normal daireler.

BAYTAŞ GÜMÜŞ SİTESİ, Manastır'da, Okula yakın, Muhteşem deniz manzaralı, Otoparklı, 2+1 ve 3+1 normal daireler.

BAYTAŞ İŞ MERKEZİ, Bursa Carrefour karşısında, Final Dershanesi'ne yakın, Ofis ve Mağazalar.

Gemlik Kafoğlu Apartmanı'nda, muhteşem deniz manzaralı , asansörlü, kaloriferli 3+1 150m2 normal daire

KİRALIK DAİRELER ve İŞ YERLERİ

BAYTAŞ KÖRFEZ SİTESİ, Gemlik girişi muhteşem deniz manzaralı 150 m2 3+1 normal daire

BAYTAŞ KÖRFEZ SİTESİ, Gemlik girişi 110 m2, asma katlı işyeri

www.baytasinsaat.com.tr Tel: 513 42 21 Fax: 513 17 94

Giresun'da çatışma

GİRESUN'un Şebinkarahisar İlçesi kırsalında güvenlik güçleri ile bir grup terörist arasında dün sabah çatışma çıktı. 15 dakika süren çatışmanın ardından teröristler sırt çantalarını da bırakarak kaçtı. Şebinkarahisar kırsalında arama tarama faaliyetini sürdüren güvenlik güçleri ile PKK terör örgütü üyesi bir grup terörist arasında dün saat 06.00 sıralarında çatışma çıktı. Sivas'ın Koyulhisar ilçesinde bir uzman çavuşun şehit edilmesi, 2 askerin de yaralanması olayının failleri olduğu tahmin edilen teröristler 15 dakika süren çatışmanın ardından bölgeden kaçtı. Sırt çantalarını bırakarak kaçtıkları belirlenen terörist gruba yönelik operasyonların artırıldığı belirtildi.

KAŞEDE BEKLEMEK YOK

KALİTELİ KAŞELER UYGUN FİYATLARLA 1 SAATTE TESLİM EDİLİR

Körfez Ofset

MATBAACILIK - YAYINCILIK - REKLAMCILIK

İstiklal Caddesi Bora Sokak No : 3/B GEMLİK

Tel : (0.224) 513 96 83 Fax : 513 35 95

40 yaşındaki Ökkeş Çelik, tabancayla yataklarında uyuyan 4 çocuğunu ve eşini öldürdükten sonra intihar etti

Baba cinneti : 6 ölü

Kilis'te yaşayan 40 yaşındaki Ökkeş Çelik, cinnet geçirirek, yataklarında uyuyan 4 çocuğunu ve eşini tabancayla öldürdükten sonra intihar etti.
Olay, dün saat 06.00 sıralarında meydana geldi. Afrin Barajı'nda çalışan Ökkeş Çelik, henüz belirlenemeyen bir nedenle yataklarında uyuyan çocukları 14 yaşındaki Meryem, 12 yaşındaki Ahmet, 8 yaşındaki Şaziye ve 3 yaşındaki Sevilay ile eşi 35 yaşındaki Zübeyda Çelik'i tabancayla göğüslerine sıktığı birer kurşunla öldürdü. Ardından tabancayı başına dayayan Ökkeş Çelik, tetiği çekip yaşamına son verdi. Silah sesleri üzerine eve gelen komşuları, kapıyı kırıp içeri girdiklerinde Çelik ailesinin fertlerini yataklarında kanlar içinde buldu.

Çağrılan sağlık ekiplerinin yaptığı incelemede Çelik çifti ve çocuklarının yaşamını yitirdiği belirlendi. Olayın duyulmasının ardından eve akın eden Çelik ailesinin yakınları gözyaşlarına boğuldu, sinir krizleri geçirdi

Denizde boğulan 2 kızını kurtarmaya çalışan babanın kalbi dayanmadı

Marangoz ailesinin Riva pikniği faciayla bitti. Muhammet Marangoz, dalgaların sürüklediği iki kızını kurtarmak istedi. Ama başaramadı. Heyecana dayanamayan talihsiz şoförün kalbi de denizde durdu. Yıllık iznini kullanan İETT şoförü Muhammet Marangoz, eşi ve 6 çocuğuyla piknik yapmak için Riva'ya gitti. Marangoz ailesinin kızları Rukiye (19) ve Ebru (16), diz kapaklarına gelen suda eğlenirken bir anda yükselen dalgaların kurbanı oldu. Dalgaların açıklara çektiği iki kız kardeş, birbirlerine yardım etmek isterken Karadeniz'in azgın sularında can verdi. Kızlarının çığlıkları üzerine sahilde mangal yakmaya çalışan baba Muhammet Marangoz da (42) hemen denize atladı ama baba kızlarına ulaştığında artık çok geçti. Kızlarından Rukiye'yi sahile çekmeye çalıştı.

PANİĞE DAYANAMADI

Büyüyen dalgalar buna izin vermedi. Kızlarını kurtaramayacağını anlayan baba geri dönmeye çalıştı. Ancak kalbi yaşanan panik ve heyecana daha fazla dayanamadı. Sahile çıkmaya çalışan Muhammet Marangoz iki üç kulaç attıktan sonra kalbinin durmasıyla hayatını kaybetti. Olayın jandarmaya haber verilmesi üzerine SAT komandoları ve jandarma ekipleri sahile geldi. Rukiye'nin cesedi sudan çıkartılırken Ebru'nun cesedi bir gün sonra kayalıklara sıkışmış olarak bulundu.

Yazı YORUM

Diş Hekimi
Özcan VURAL
ozcanvural1933@hotmail.com
www.milliyet/blog/özcan vural

Para tuzağı dershaneler!...

Başbakan Tayyip Erdoğan, öğrencileri dershanelere gitmeye zorunlu kılan eğitim sistemini garabet olarak nitelendirmiş.

"Öğrenci en güçlü liseden, fen lisesinden, Anadolu lisesinden mezun oluyor, o bile üniversite hazırlık kursuna gidiyor.

Bu bir garabet.

"Bundan ülkemin kurtulması lazım, milletçe kurtulmamız lazım" demiş.

Sanki bu sözleri söyleyen Başbakan değil, muhalefet lideri Deniz Baykal...

Sanki dershaneye giden öğrenci sayısı, onun zamanın da AKP devrinde ikiye katlanmadı, sanki gözbebeği Hüseyin Çelik'in adı Dershaneler Bakanı'na çıkmadı.

Başbakan bu söylemiyle halkını enayi yerine koyuyor, veya gerçekten olandan bitenden haberi yok.

Veliler daha önce dershanelere ne kadar para ödüyordu şimdi ne kadar harcıyorlar?

Bunları halkım biliyor...

En önemlisi de ortada düzeltilecek bir garabet vardı da dershaneleri daha da güçlendirmenin ötesinde ne yaptılar?..

Başbakan Erdoğan, "Bu belki birilerinin çıkarına, menfaatine ters düşebilir ama milletin menfaatine uygun düşecektir" dedi.

Başbakan Erdoğan'ın ilk defa bir şeyden tırstığını gördüm.

Yargıya, orduya, üniversiteye, medyaya, işçiye, çiftçiye, muhalefete hemen herkese hodri meydan çeken Tayyip Erdoğan dershaneler konusunda önüne çıkacak sermayeden korkuyor

Garip, hem de çok garip!..

Başbakan bizimle kafa buluyor..

Halkıyla alay ediyor..

Benim aklıma masumane şu geliyor: Milli Eğitim Bakanı Çelik toplumu olduğu gibi, Başbakan'ını da ayakta uyutuyor!..

Sayın okurlar peki dershaneler kapatılamaz mı?

Dershanelere olan bağımlılık ortadan kaldırılamaz mı?

Elbette her ikisi de yapılır.

Halkını düşünen yapar..

İşin doğrusu beş senelik zaman içerisinde.

AKP, once bu işe el atsaydı, bugunku yakınmaları olmazdı.

Ama tam aksini yaptı.

Dershanelere tam gaz destek verdi.

Dershane sektörüne kimilerine göre her yıl 8-10 milyar dolar para akıyor.

Sonuçta da ne eğitimin kalitesi yükseliyor ne de fazladan bir öğrenci Üniversiteye giriyor , yani eski tas ,eski hamam.

Yani kazanan tek taraf hep dershaneler oluyor.

Paralar sel gibi akıyor.

Aileler ekmeklerinden kesiyor, buralara çocukları için para yatırıyor.

Oysa aynı kaynaklar eğitimin iyileştirilmesi ve yeni okullar açılması için harcansaydı, muhtemeldir ki bu sınavlara, dershanelere ve bu eziyete hiç gerek kalmazdı..

Ben son olarak ana –babalara , halkıma sesleniyorum.

Sağladıkları yarar, zararlarının yanında devede kulak kalıyor.

'Gemlik Körfez' internette
www.gemlikkorfezgazetesi.com

Körfez'de ithalat ihracatı katlıyor

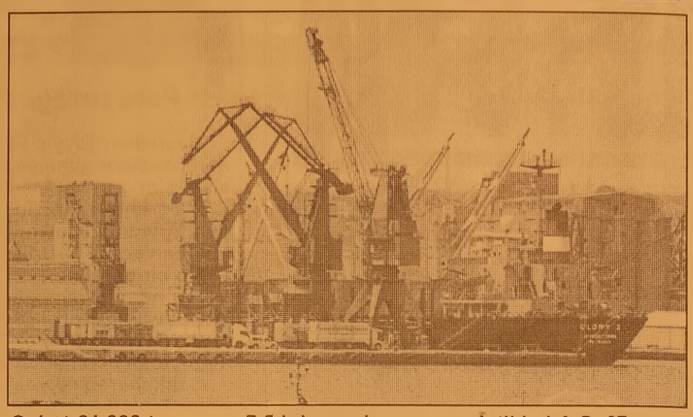

Gemlik Gümrük Müdürlüğü tarafından yayınlanan 2008 yılı ithalat ve ihracat verilerinde ilk 6 aylık liman ithalat boşaltma ihracat yükleme tonajları belirlendi. Buna göre, yurt dışından limanımızda boşaltılan yüklerin tonajlarında ithalatın ihracatı bir kaç kez katladığı görülüyor. Gemlik Liman Müdürlüğü tarafından yayınlanan istatistiki verilere 2008 yılı aylara göre ithalat boşaltmalarının durumu ise şöyle :

Ocak 71,090 ton
Şubat 304,513 ton
Mart 394,853 ton
Nisan 408,098 ton
Mayıs 395,723 ton
Haziran 326,896 ton

Öte yandan 2008 yılının ilk 6 aylık ithalat yükleme tonajı ise şöyle:
Ocak 242,206 ton
Şubat 61,893 ton
Mart 961,415 ton
Nisan 11,878 ton
Mayıs 94,748 ton
Haziran 103,896 ton

EN ÇOK İHRACATI AUNDE TEKNİK YAPTI

Gemlik Gümrük Müdürlüğü verilerine göre, 2008 yılının ilk 6 aylık ihracat sıralamasında 186 belge ile serbest bölgede bulunan Aunde Teknik A.Ş. yüzde 7,9 luk oranla birinci sırayı alıyor. Aunde Teknik A.Ş.'yi Ficosa Otomotiv A.Ş. 160 ihracat belgesi ile ikinci sırada, üçüncü sırada ise YAZAKİ Otomotiv A.Ş. takip ediyor. En çok belge kullanan diğer firmalar ise şunlar Lear Tırım 95 belge, Kütahya Porselen A.Ş. 70 belge, Borusan İstikbal A.Ş. 67 belge, Verona Dış Ticaret Ltd. Şti. 66 belge, Aktech Koll. Şti. 61 belge, Ermaksan Koll. Şti. 52 belge, Srtrawberry Koll. Şti. 52 belge, Baktat 49 belge, Tofaş A.Ş. 43 belge, Borusan Mannesman A.Ş. 34 belge, Orda Otomotiv A.Ş. 32 belge, Lowprofile A.Ş. 29 belge.

Ahmedinejad İstanbul'da

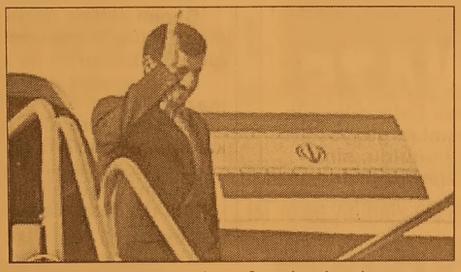

İran Cumhurbaşkanı Mahmud Ahmedinejad, çalışma ziyareti kapsamında İstanbul'a geldi. Ahmedinejad, Cumhurbaşkanı Abdullah Gül ile Çırağan Sarayı'nda biraraya geldi. Ahmedinejad ve beraberindeki heyet özel uçakla Atatürk Havalimanı'na indi. Cumhurbaşkanı Ahmedinejad, Devlet Bakanı Mehmet Şimşek ve İstanbul Valisi Muammer Güler tarafından resmi törenle karşılandı. Karşılama sırasında havalimanı ve çevresinde geniş güvenlik önlemleri alındı. Ahmedinejad, daha sonra Cumhurbaşkanı Abdullah Gül ile Çırağan Sarayı'nda biraraya geldi. Heyetler arası görüşmelerin ardından iki ülke arasında işbirliği anlaşmaları imzalanacak. İki Cumhurbaşkanı daha sonra ortak basın toplantısı yapacak. Cumhurbaşkanı Gül, akşam da konuk Cumhurbaşkanı onuruna yemek verecek. İran Cumhurbaşkanı, ziyaretinin ikinci günü de Başbakan Recep Tayyip Erdoğan'ı kabul edecek. Mahmud Ahmedinejad, Cuma günü Türkiye'den ayrılacak.

ADMEDİNEJAN ÇIRAĞAN'DA

İran Cumhurbaşkanı Mahmud Ahmedinejad, Çırağan Sarayı'na geldi. Konuk Cumhurbaşkanı, kendisini kapıda karşılayan Cumhurbaşkanı Abdullah Gül ile samimi bir şekilde kucaklaştı. İki cumhurbaşkanı İran geleneğine göre 3 kez öpüştü. Özel bir uçakla İstanbul'a gelen İran Cumhurbaşkanı Ahmedinejad, konvoy eşliğinde Çırağan Sarayı'na geldi. Konuk Cumhurbaşkanı, Cumhurbaşkanı Abdullah Gül tarafından kapıda karşılandı. Samimi bir şekilde kucaklaşan ikili İran geleneklerine göre 3 kez öpüştü. Daha sonra basamaklara yönelen Abdullah Gül ve Ahmedinejad, Türk ve İran bayraklarının altında basına poz verdi. Abdullah Gül'ün içeri yönelmesiyle Ahmedinejad tek başına basına poz verdi. İkili daha sonra içeri girerek başbaşa görüşmeye başladı.

TRAFİK FELÇ

İran Cumhurbaşkanı Mahmut Ahmedinejad'ın İstanbul'a gelişi trafiği felç etti. Havalimanı'nından Çırağan Sarayına kadar olan geçiş güzergahı her iki isti kamette trafiğe kapatılınca İstanbullular sıkıntılı saatler geçirdi. Havalimanı'nın dan Çırağan Sarayı na kadar araç trafi ğine kapalı olan ge çiş güzergahı 13.30'dan itibaren yaya trafiğine de kapatılınca vatandaşlar isyan etti. İran Cumhurbaşkanı Mahmud Ahmedinejad'ın İstanbul ziyareti nedeniyle İstanbul polisi de alarma geçirildi. Polisin mobese araçları Atatürk Havalimanı'nda bekletildi. Geçiş güzergahının tamamen boşaltılması sonucunda İstanbul'da hiç te alışık olmayan görüntüler ortaya çıktı. Çoğu zaman trafik sıkışıklığının yaşandığı E-5'te tamamen boş yollar dikkat çekti.

Gürcistan'da Türk muhabirler kurşunlandı

Rusya'nın yoğun ateş altına aldığı Gürcistan'daki savaşı görüntülemek için bu ülekeye giden fakat burada askerlerin saldırısına maruz kalan Kanaltürk muhabiri Levent Öztürk ve kameraman Güray Ervin ile NTV ekibinin yaşadığı dehşet dolu dakikaların görüntüleri yayınlandı. Gürcistan ile Güney Osetya bölgesinde meydana gelen çatışmaları takip ederken uğradıkları saldırıda yaralanan 4 Türk gazeteci İstanbul'a geldi. NTV muhabiri Cumhur Çatkaya'nın kaydettiği saldırı anının sıcak görüntüleri, dört gazeteci nin bir mucize yaşadıklarını kanıtlar nitelikteydi.

KURŞUN YAĞMURU

Güney Osetya bölgesinde araçla ilerleyen bir anda askerlerin yakın mesafeden açtığı ateşin altında kalan gazetecilerin çektikleri görüntülerde aracın camına isabet eden kurşunlar açıkça belli oluyor. Yoğun ateş altında sadece iki gazetecinin yaralanması ise tam bir mucize olarak değerlendirildi. İlk ateş anında aracı durdurup, iyi olup olup olmadıklarını kontrol eden gazeteciler, kurşunlar üzerlerine yağarken kelime-i şahadet getirdiler. Aracın içinde kısılıp kaldıkları koku dolu anları kayıt altına alan NTV muhabiri Cumhur Çetinkaya o anı şöyle anlattı; "Yolda ilerlediğimiz sırada ben kayıttaydım. Birden kurşunlar gelmeye başladı. Kameramın arkasına saklandım. 2-3 kurşun kamerama isabet etti" Saldırıda aracın ön koltuğunda oturan ve başından yaralanan Kanaltürk muhabiri Levent Öztürk, "Yaşadıklarımıza takdiri ilahi diyorum. Verilmiş sadaka mız varmış. Vurulduktan sonra bilincimizi kaybetmemeye çalıştık. Ne yapabileceğimizi düşündük. Arkadaşlar bana olay yerinde ilk müdahaleyi yaptı" diye konuşurken, İstanbul'a getirilen Öztürk'ün yoğun bakımda olduğu ve sol gözünün kapandığı öğrenildi. Öztürk'ün kalıcı görme kaybı tehlikesi ile karşı karşıya olduğu bildirildi. Saldırı altında kalan bir diğer gazeteci Hilmi Hacaloğlu ise "Saldırı sırasında ben hemen eğildiğimi hatırlıyorum. Ölüme daha önce bu kadar yaklaşmamıştım. Güray gömleğini sallamaya başladı. Press diye bağırmaya başladık. Saldırmak amacıyla orada olmadığımızı anlatmaya çalıştık. Daha sonra bizi hastaneye götürdüler. Hastanede iyi davranıldı. İfademizi aldılar" dedi.

Kumla çöpleri.....

Güne Bakış

Kadri GÜLER
kadri_guler@hotmail.com

Küçük Kumla yaz aylarında 100 bini aşan nüfusa sahip.

Bu nüfusa göre hizmet üretmek gerekir.

Küçük Kumla Belediyesi yaz aylarında ek personel ile hizmet vermeye çalışıyor.

Ancak, Büyükşehir Belediyesi'ne bağlandıktan sonra başta BUSKİ hizmetleri Küçük Kumla Belediyesi'nden ayrıldı.

Personelin bir bölümü de ayrıldı.

İtfaiye de Büyükşehir'e geçti.

Geriye ne kaldı, emlak işleri, Fen İşleri, Temizlik İşleri..

Küçük Kumla Belediye Başkan Vekili Abdullah Çolak, geçtiğimiz günlerde yaptığı açıklamada, Kumlanın temizlik sorununun Büyükşehir Belediyesi'nin sorunu olduğunu söylüyor.

Ben böyle olmadığını sanıyorum.

Temizlik İşleri Büyükşehir'e bağlanmadı.

Kumla'nın temizlik sorunu Kumla Belediyesi görevleri içinde.

Ama bu yıl temizlik fiyasko.

Başta çöplerin konduğu konteyner sayısı az.

Bu nedenle çöpler konteynerlerden taşıyor.

Kediler köpekler çevreye pislik götürüyor.

Çöplerin alınmasından sonra konteyner çevresi de pislik içinde.

Çok kötü bir durum..

Akşam saatleri Kumla'nın en güzel saatleridir.

Kumlalı ve çevreden gelenler akşam saatlerinde sahilde gezerler.

Binlerce insan birbirine sürünerek gezer..

Sahilde eskiden kabuklu çerez yenmesi yasaktı.

Şimdi serbest.

Herkesin elinde bir kese kağıt çıtır çıtır ay çekirdeği veya kabak çekirdeği kemiriyor..

Kabuklarını ya oturdukları yere, ya da yola atıyorlar.

Mısır satıcıları her köşede..

Başları da kalabalık..

Yerler mısır koçanlarıyla dolu.

Küçük çöp kutuları, tepe tepe dolu.

Çöpler yerlere taşmış..

Çevresinde insanlar sandalyelerde oturuyor veya çiçekliklerin kenarlarına..

Yani Kumlalı çöple iç içeler.

Bunları gören yok mu, merak ediyorum.

Bu durum içlerine nasıl siniyor..

Hadi diyelim görmüyorlar.

Üst makamlar da mı görüp yetkilileri uyarmıyorlar.

Çöp, pislik atık demektir.

Çevreye saçıldığında kirlilik yaratır.

Bu da insan sağlığını etkiler.

Görüntü kirliliği yaratır.

İnsanda tiksinti duygusuna neden olur.

Kumla bu görüntüleri layık değil.

Temizlik sorumluluğu kimdeyse Kumla'ya yakışır görev yapmaları gerekir. İnsanlar laf değil, iş bekliyor.

Ramazan öncesinde sebze ve meyve fiyatlarında değişiklik yok

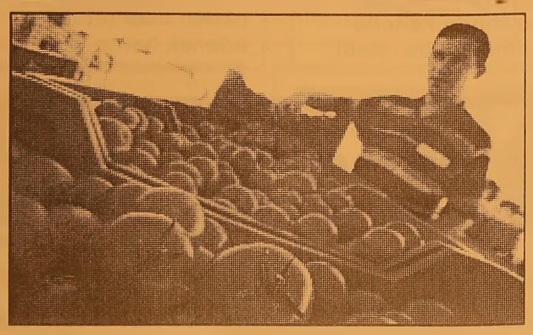

Ramazan'a 2 hafta kala, sebze ve mey ve fiyatlarının artacağı spekülasyonlarına rağmen Antalya Hali'nde herhangi bir artış yok. Halde fiyatların şu an için normal seyrettiğini belirten üreticiler, Rama zan'ın ilk haftasında yaşanacak suni bir atışın ilerleyen günlerde tekrar düşeceğini söylüyor. Rusya'nın savaş durumunda olması nedeniyle ihracatın durmasından endişe eden komisyoncular ise hükümetin Rusya ile ilişkilerini sıkı tutması uyarısında bulundu. Sebze fiyatlarının halde düşük olmasına rağmen pazarda da bir hareketliliğin olmadığını belirten üretici Kalender Akbilici, Ramazan ayının yaklaşmasına rağmen herhangi bir artışın olmadığını söyledi. "Öyle milletin abarttığı gibi sebze ve meyveler pahalı değil" diyen üretici, şu anki fiyatların uzun süredir normal devam ettiğini belirtti. Bu Ramazan'da fiyatlarda ciddi artış olacağını düşünmediğini belirten Akbilici, "Belki bu sene daha önceki yıllara göre en ucuz Ramazan'ı geçireceğiz. Ramazan'ın ilk haftası suni bir artış olabilir. Ama bu artış en fazla bir hafta sürer ardında bugünkü fiyata düşer. Zaten elimizde mal çok, ihracatta durdu. Şu anda Rusya ile sorunlar var. Çünkü Rusya savaşın içinde bundan dolayı ihracat sıkıntılı. Herkes Türkiye'nin Rusya ile olan ilişkilerini gözlüyor" diye konuştu. Antalya Hali'nde fiyatlarda herhangi bir artış olmadığını ifade eden komisyoncu Bilgin Alan da iyi ürünün büyük marketler tarafından değerlendirildiğini, diğerlerinin ayaklar altında olduğunu ifade etti. Alan, şunları söyledi: "Televizyonlarda ramazan ayı öncesi sebze meyve fiyatlarında bir artış olduğu haberleri yer alıyor. Burada böyle bir şey yok. Her gün gece saat 03-04'ten beri burada oluyoruz öyle bir atışta görmedik. Yapılan artışlar tamamen suni olur. Zaten Rusya'da çıkan savaştan dolayı ihracat sıkıntılı geçiyor ve mal üreticinin elinde kaldı. Eğer Türkiye Rusya ile ilişkilerini bozarsa ihracat konusunda sıkıntı çekeriz ve çiftçiler oldukça zor duruma düşer."

Başbakan Erdoğan Kafkaslarda

Türkiye Kafkaslardaki gerginlik için aktif olarak devrede. Başbakan Recep Tayyip Erdoğan, bölgede Rusya ve Gürcistan'ı kapsayan tura çıktı. Ziyaretinin ilk durağı Moskova'da Rusya Devlet Başkanı Dimitri Medvedev ve Başbakan Vladimir Putin ile biraraya gelen Erdoğan, Gürcistan'a hareket etti. Başbakan Erdoğan Moskova'da ilk olarak Rusya Devlet Başkanı Dimitri Medvedev tarafından kabul edildi. İki lider görüşme öncesinde açıklamalarda bulundu. Erdoğan, Türkiye ile Rusya ilişkilerinin ekonomik, siyasi ve askeri alanda geliştiğine dikkat çekerek, Rusya'nın Türkiye'nin birinci ticaret ortağı haline geldiğini vurguladı. Rus ve Türk halklarının artan turizm ilişkileri sayesinde birbirlerini daha da yakından tanıma olanağı bulduğunu belirten Erdoğan, görüşmede Güney Osetya'daki durumu da değerlendireceklerini söyledi. "Buluşmamız Güney Osetya'daki son gelişmeler sebebiyle bir durum değerlendirmesi çerçevesinde olacak. Bu vesileyle de aramızdaki ilişkileri tekrar değerlendirme fırsatı bulacağız. Bu bölgede Rusya federasyonu ile Türkiye'nin dayanışması çok önemlidir. İnanıyorum ki bu dayanışmamız her geçen gün daha da güçlenerek devam edecektir." Rusya Devlet Başkanı Medvedev de, Türkiye-Rusya ilişkilerinin her alanda giderek geliştiğini kaydederek, iki ülke arasındaki ticaret hacminin 25 milyar dolara ulaştığını, Türkiye-Rusya ilişkilerinin bölgesel ve uluslararası boyutu olduğuna dikkat çekti.

15 Ağustos güvenlik güçlerini alarma geçirdi

Terör örgütü PKK'nın ilk eylemini gerçekleştirdiği 15 Ağustos'un yıl dönümü nedeniyle güvenlik güçleri alarma geçti.
Örgütün ses getirici eylem ihtimaline karşın emniyet birimleri, canlı bomba ve molotof kokteyl saldırılarına karşı uyarıldı. Bölgede arazi arama taramalarını sıklaştıran güvenlik güçleri, kontrol noktaları oluşturdu. Şehir merkezlerinde ise Cumhuriyet Başsavcılığı'ndan alınan arama izni doğrultusunda uygulamalar yoğunlaştırıldı. Şüpheli şahıslar tek tek sorgulanıyor.
Terör örgütü de 15 Ağustos sebebiyle yayınladığı mesajında sokağa dökülüp eylem yapılmasını istedi.
Terör örgütü, 15 Ağustos 1984 tarihindeki ilk eylemin de Hakkari Şemdinli ve Siirt Eruh'ta jandarma ilçe komutanlıklarına eş zamanlı saldırı yaparak 1 erin şehit olmasına neden olmuştu.
Teröristlerin Erzincan'da hain tuzağı sonucu 9 askerin şehit düşmesi 15 Ağustos öncesi güvenlik güçlerini teyakkuza geçirdi.
Terör örgütünün ses getirici eylem yapacağı istihbaratını alan güvenlik güçleri, şehir merkezi ile kırsal alanda tedbirlerini artırdı. Bölgedeki stratejik noktalarda ek önlemler alındı. Kuzey Irak sınırından terörist sızmalarına karşın geçiş güzergahlarına özel hareket timleri yerleştirildi. Karakollarda güvenlik tedbirleri en üst seviyeye çıkarılırken; arazide mayın arama taramaları da yoğunlaştırıldı. Askeri birlik ve konvoyların geçtiği karayollarında mayın kontrolleri artırıldı. Konvoyların güvenliği için helikopterlerle de havadan kontrol yapılıyor.
Şehir merkezlerinde ise askeri ve kamu kurum ve kuruluşlar, lojmanlar ile bankalarda güvenlik önlemleri artırıldı. Polis noktalarında nöbet tutanlara 'çelik yelek' giyme şartı getirildi. Lojman girişlerinde ise bütün kapalı malzemeler aramalardan geçiriliyor. Meslektaşlarından olaylara karşı duyarlı olmasını isteyen emniyet yetkilileri, güvenlik tedbirleri konusunda sık sık uyarılarda bulunuyor. Polis, molotof kokteyl saldırıları, lastik yakma ile korsan gösteriler konusunda da uyarıldı. Olası saldırılara karşın olay yerinde ekiplerin güvenliğinin uzun namlulu silahlarla sağlanmasını isteyen emniyet, özellikle kamu kurum ve kuruluşlarının bulunduğu noktalarda daha dikkatli olunmasını istedi. Cumhuriyet Başsavcılığı'ndan alınan arama izinleri doğrultusunda emniyet güçleri şehirlerin değişik noktalarında uygulamalarını sürdürüyor. Şüpheli görülen şahıslar gözaltına alınıyor.
Vatandaşların yoğun olduğu bölgelerde emniyet güçleri, güvenlik tedbirlerini yoğunlaştırdı.
Terör örgütü ise 15 Ağustos öncesi propaganda yapmaya başladı. Yayınladığı mesajda terör örgütü, 'Edi Bese' (Yeter Artık) halkın sokağa dökülmesini istiyor. Örgütün televizyonu, gazetesi ile yayın organları, ilk eylemin yıldönümü nedeniyle sürekli propaganda yayını yapıyor.
Kürt halkını direnmeye çağıran terör örgütü, eylemleri artırma talimatı verdi. Örgüt, eylemlerde teröristbaşı Abdullah Öcalan etrafında kenetlenilmesini de istedi.

Örtülü ödenekte rekor

Başbakanlık Özel Kalem Müdürlüğü harcamaları, yılbaşında ayrılan tutarın beş buçuk kat üstüne çıktı. Artışın nedeni, örtülü ödenek. Altı aylık örtülü ödenek harcaması, 156.3 milyon YTL oldu. Genel yönetim kapsamındaki tüm kurumlar, yılın ilk altı ayındaki bütçe uygulama sonuçlarıyla ikinci yarı yıla ilişkin beklentilerini yasa gereği kamuoyuna açıklıyor. Başbakanlık da "2008 kurumsal mali durumu ve beklentileri raporu" ile ilk altı aydaki harcamalarının detayını açıkladı.
Rapora göre, 1 milyar 666 milyon YTL'lik Başbakanlık bütçesinin yüzde 50.9'una denk gelen 847.2 milyon YTL ilk yarı yılda harcandı. Yıl sonu gerçekleşmesi ise 1 milyar 727 milyon YTL olarak öngörüldü. Buna göre Başbakanlık, bütçede ayrılan ödeneğin üstünde bir harcama yapacak.
Raporda, muhalefetin eleştirilerine neden olan örtülü ödenek harcamalarıyla ilgili detaylar da yer aldı. Başbakanlık bütçesinde oran olarak en yüksek gerçekleşme, başlangıç ödeneğinin yüzde 549.9 üstüne çıkan özel kalem müdürlüğü harcamalarında oldu. Bu kalemdeki artışın kaynağı ise örtülü ödenek.
Bütçeleme tekniği gereği yılbaşında sembolik olarak 200 bin YTL'lik 'iz ödenek' konulan örtülü ödenekte altı aylık harcama 156.3 milyon YTL oldu.
Örtülü ödeneğin başlangıç ödeneğine göre gerçekleşme oranı yüzde 781.7.
5018 sayılı yasanın 24'üncü maddesine göre örtülü ödenek, kapalı istihbarat ve kapalı savunma hizmetleri, devletin milli güvenliği ve yüksek menfaatleri ile devlet itibarının gerekleri, siyasi, sosyal ve kültürel amaçlar için kullanılıyor. Örtülü ödenekten yapılan harcamalar yasa gereği gizli kalıyor, açıklanmıyor.

DAVETİYE BİZİM İŞİMİZ

TÜRKİYE'NİN EN KALİTELİ ve EKONOMİK DAVETİYELERİ EN UYGUN FİYATLARLA ...
EN ÖZEL ve GÜZEL GÜNLERİNİZ İÇİN ÖZEL TASARIMLAR...

1 GÜNDE DAVETİYE BASILIR

35 YILLIK TECRÜBEMİZ İLE HİZMETİNİZDEYİZ

Körfez Ofset

MATBAACILIK - YAYINCILIK - REKLAMCILIK

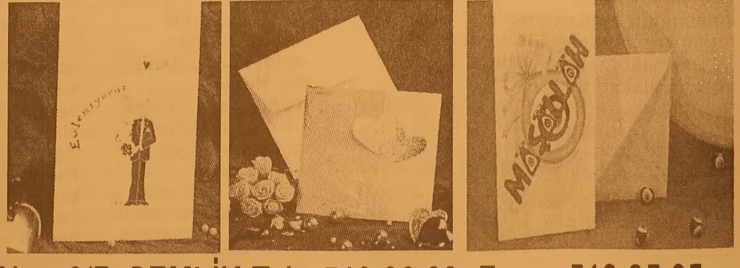

İstiklal Cad. Bora Sok. Akbank Aralığı No : 3/B GEMLİK Tel : 513 96 83 Fax : 513 35 95

İnşaat mühendisleri 17 Ağustos'ta yürüyecek

TMMOB'a bağlı İnşaat Mühendisleri Odası, 17 Ağustos 1999 yılında meydana gelen Gölcük depreminin yıldönümünde ülke çapında bütün inşaat mühendislerinin katılacağı bir yürüyüş gerçekleştirecek.
Gölcük depreminin 9. yıl dönümünde Gölcük'te gerçekleştirilecek olan 'Depreme Duyarlılık Yürüyüşü'ne Türkiye çapında bütün inşaat mühendisleri katılacak.
Depremin meydana geldiği 1999 yılından itibaren; alınmayan ve alınması gereken tedbirleri, yetkili kurumlara bir kez daha hatırlatmak ve olası depremlere karşı vatandaşın gerekli bilinci yakalaması amacıyla yapılacak olan depreme duyarlılık yürüyüşü, 17 Ağustos gecesi saat: 03.02'de

Kocaeli-Düzce güzergahında yapılacak. İMO'nun bütün şubelerinden büyük katılım gerçekleşmesi beklenen yürüyüş, 9 yıl önce gerçekleşen felaketin tekrar yaşanmaması için gerekli tedbirlerin alınması ve deprem duyarlılığının halkın bütün kesimlerine yayılması amacıyla gerçekleştiriliyor.
İMO Bursa Şubesi Başkanı Necati Şahin, yapılacak olan depreme duyarlılık yürüyüşüne bütün meslektaşlarını çağırarak, "Bu yürüyüş, depremde kaybettiğimiz onbinlerce insanımızı anmak ve halen alınmayan tedbirleri yetkililere bir kez daha hatırlatmak amacıyla gerçekleştirilecektir. Marmara Depremi'nin acısını hala yüreğinde hisseden bütün vatandaşlarımızı da yürüyüşe bekliyoruz" dedi.

"Uludağ Üniversitesi'nin markalaşması için çalışacağız"

Uludağ Üniversitesi'nin (UÜ) yeni Rektörü Prof. Dr. Mete Cengiz, Uludağ Üniversitesi'nin markalaşması için çalışacaklarını söyledi.
Bursa Büyükşehir Belediye Başkanı Hikmet Şahin'i kabul eden Rektör Cengiz, Bursa'nın Hikmet Şahin gibi bir belediye başkanına sahip olmasının büyük bir şans olduğunu belirtti.
Cengiz, "Sayın Şahin'in Bursa'yı marka kent yapma çalışmalarında olduğu gibi biz de Üniversitemizi Bursa'nın ve

Türkiye'nin gurur duyacağı bir marka üniversite yapma konusunda elimizden geleni yapacağız. Bu konuda Büyükşehir Belediye Başkanımızdan yüzde 100 destek alacağımıza eminim" diye konuştu.
Büyükşehir Belediye Başkanı Hikmet Şahin de, üniversite ile zaten birçok konuda ortak projelerinin bulunduğunu, her zaman birlikte çalışmaktan mutluluk duyduklarını belirterek, "Üniversitenin kendi plan ve projeleriyle ilgili uygulamalarda da her zaman diyaloğumuzun ve işbirliğimizin süreceğine inanıyorum" dedi.

Kurşunsuz benzinde indirim

Akaryakıt ürünlerinden 95 oktan kurşunsuz benzinin litre fiyatı 4 YKr düşürüldü.
Ankara ve İzmir'de BP, OPET, PO ve Shell bayilerinde 95 oktan kurşunsuz benzinin litre fiyatı 3,39 YTL'den 3,38 YTL'ye indi.
İstanbul'da ise BP, OPET, PO ve Shell bayilerinde 95 oktan kurşunsuz benzinin litre fiyatı 3,39 YTL'den 3,34 YTL'ye indi.
Dağıtım firmalarının belirlediği tavan fiyatlar, rekabet ve serbesti nedeniyle, şirketler ve şehirlere göre küçük çaplı değişiklikler gösteriyor.

ELEMAN ARANIYOR
Gemlik'te bulunan Fabrikamızda çalışacak vasıfsız Bay ve Bayan Elemanlar alınacaktır.
VERONA MERMER SAN.
Tel. 514 20 21

HALİT USLU
İNŞAAT'tan
SATILIK DAİRELER
3+1, 156 m2 Dublex
3+1, 153 m2 Daire
2+1, 100 m2 Daire
Tel : 0 532 - 513 20 12

KAŞEDE BEKLEMEK YOK
KALİTELİ KAŞELER
UYGUN FİYATLARLA
1 SAATTE TESLİM EDİLİR

Körfez Ofset
MATBAACILIK - YAYINCILIK - REKLAMCILIK
İstiklal Caddesi Bora Sokak No : 3/B GEMLİK
Tel : (0.224) 513 96 83 Fax : 513 35 95

Fala bakmak için aldığı altınları çaldı

Bursa'da, dilenci olarak girdiği evde ev sahibinin falına bakmak istediğini söyleyen bir kadın, tülbende sarıp fal baktığı altınları çaldı. Edinilen bilgiye göre, Küplüpınar Mahallesi Sümer Sokak üzerinde oturan Mustafa A.(39), çalan zil üzerine kapıyı açtığında karşısında 40-45 yaşlarında çingene bir kadını buldu. Hayır için para isteyen kadına 1 YTL veren Mustafa A. kadının "siz iyi insanlarsınız, sizin falınıza bakayım" demesi üzerine içeri aldı. Fala bakabilmek için ziynet eşyaları isteyen kadına, eşine ait olan 3 adet burgulu bileziği veren Mustafa A, altınlara tülbendin içine sarıp fal baktıktan sonra tülbendi geri veren kadını yolcu etti. Kadın gittikten sonra tülbendi kontrol eden Mustafa A, altınların çalınmış olduğunu fark etti. Olayla ilgili soruşturma başlatıldı.

Bursa'da trafik kazası : 1 ölü

Bursa'da, otomobilin altında kalan bir kişi kaldırıldığı hastane de hayatını kaybetti. Edinilen bilgiye göre, merkez Osmangazi ilçesi Soğukkuyu Mahallesi Soğuk kuyu Caddesi üzerinde yürüyen Cevahir Vatanse ver'e (55), Yunuseli istikametinden Soğukkuyu istikametine giden Gürkan A.(19) yönetimindeki 16 KF 864 plakalı otomobil çarptı. Çarpmanın etkisiyle ağır yara lanan Cevahir Vatan sever, 112 acil servis aracıyla Çekirge Devlet Hastanesi'ne kaldırıldı. Vatansever, buradaki tüm müdahalelere rağmen kurtarılamadı. Kazayla ilgili soruşturma başlatıldı.

Bursa'da yine şüpheli ölüm

Bursa'da, dinlenmek için gittiği parkta rahatsızlanan ve arkadaşları tarafından su verilen bir kişi, uzandığı çimler üzerinde öldü. Edinilen bilgiye göre, Çifteha vuzlar Mahallesi Kenar Sokak üzerindeki Çiçek Parkı'na arkadaşlarıyla birlikte gezmeye giden Bayram Doğru (39), bir süre sonra arkadaşlarına kendisini iyi hissetmediğini söyledi. Bunun üzerine parkta bulunan çeşmeye götürülerek su içirilen ve yüzü yıkanan Bayram Doğru, çimler üzerine uzanarak dinlenmek istedi. Bir süre çimlerin üzerinde sessiz kalan Bayram Doğru'nun, arkadaşlarının çağrılarına cevap vermemesi üzerine öldüğü anlaşıldı. Bayram Doğru'nun cesedi Devlet Hastanesi morguna kaldırılırken, olayla ilgili soruşturma başlatıldı.

'Gemlik Körfez' internette www.gemlikkorfezgazetesi.com

BAY MUSTAFA ÖZALP EMLAK'TAN

Her Çeşit Emlak Alım, Satım ve Kiralama Hizmetleri

Daire, Zeytinlik, Villa, Dükkan, Arsa, Arazi

TAPU TAKİP İŞLERİ YAPILIR

ACİL SATILIK ve KİRALIKLARINIZ İÇİN BİZİ ARAYINIZ

Kayhan Mahallesi'nde denizi gören 3 oda 65 m² SATILIK DAİRE

3 Ayrı Daireli Müstakil Ev (Bahçe İçinde)Yeni Devlet Hastanesi Altı

Bodrum Tuzla'da Bahçeli, özel koyu plajı olan krediye uygun villa

Bodrum Yalıkavak'ta özel havuzlu, bahçeli, krediye ulgun villa

K.Kumla'da Ayazma Mevkii 6 Dönüm Zeytinlik

Gemlik Sanayi Sitesi A/Blok 180 m2

Cumhuriyet Mh. Cumhuriyet Okulu Y anı 3-4 katlar 155m2 daireler

K.Kumla Marsas Sitesi 2+1, 70 m2, masrafsız, denize sıfır.

KONUT KREDİLERİNE ARACILIK YAPILIR.

Trafik, Kasko Dask,
Her Türlü Sigorta İşlemleri, KONUT SİGORTALARI
Doğalgaz Poliçesi Yapılır.

ŞEKER SİGORTA

Macide ÖZALP

Tel : 513 24 74 Fax: 514 10 21

İncir ağacından düştü hastanelik oldu

Bursa'da incir ağacından beton zemine düşerek ağır yaralanan bir kişi hastaneye kaldırıldı. Edinilen bilgiye göre, Kazım Karabekir Mahallesi Kavaklı Sokak üzerindeki evinin bahçesinde bulunan incir ağacına çıkan Şadi B.(44) isimli şahıs, bir anlık dikkatsizlik sonucu dengesini kaybe derek beton zemine düştü. Bu sırada balkonda el işi yapan baldızı Edibe D. tarafından hastaneye kaldırılan Şadi B'nin hayati tehlikesinin olduğu öğrenildi. Olayla ilgili soruşturma başlatıldı.

Silopi'de hain tuzak!

Şırnak'ın Silopi ilçesinde sivil bir aracın geçişi sırasında mayın patlatıldı. Olayda can kaybı yaşanmazken Şırnak merkez ilçesi dağlık arazi kesiminde ise 1 adet patlayıcı madde bulundu. Silopi ilçesine bağlı Çalışkan beldesi yakınlarında bulunan Siyahkaya bölgesinde sivil bir aracın geçişi sırasında mayın patlatıldı. Olayda can kaybı yaşanmazken araçta hasar meydana geldiği bildirildi. Beytüşşebap ilçesinde ise iki evde yapılan aramada örgüte ait 1 adet Kaleşnikof marka piyade tüfeği ve bu silaha ait 140 adet mermi ele geçirilirken Şırnak merkez ilçesi dağlık arazi kesiminde, terör örgütü mensuplarınca tökez teli kullanılarak tuzaklanmış, 1 adet patlayıcı madde bulundu.

TEMA "SUYUNU BOŞA HARCAMA"

TEMA Vakfı tarafından başlatılan "Suyunu Boşa Harcama" kampanyasına su tüketiminin önlenmesi için siz de katılın

Türk Telekom, 50 bin görüntülü telefon alacak

Türk Telekomünikasyon A.Ş., 50 bin adet görüntülü telefon satın alınması işi için 4 Eylül tarihinde ihale gerçekleştirecek. Türk Telekom'un, 50 bin adet görüntülü telefon satın alınmasına ilişkin ihale ilanı Resmi Gazete'de yayımlandı. Buna göre, 4 Eylül tarihinde gerçekleştirilecek ihale, ilanlı alım usulü ile yapılacak. İhaleye ihale şartlarını taşıyan yurtiçi ve yurtdışı firmaların Türkiye Temsilcisi satıcı firmalar katılabilecek. İhale şartname bedeli 500 YTL olacak. İhalede teklif bedelinin en az yüzde 3'ü oranında geçici teminat verilecek. Türk Telekom, ihale tarihini tamamen kendi takdirinde olmak üzere herhangi bir sebep göstermeden daha sonraki bir tarihte ertelemekte; ihaleyi yapıp yapmamakta, sözleşmenin imzalanmasından önceki herhangi bir aşamada iptal etmekte serbest olacak.

ÇİZİYORUM

Barış Güler'in kaleminden

9 YAŞ

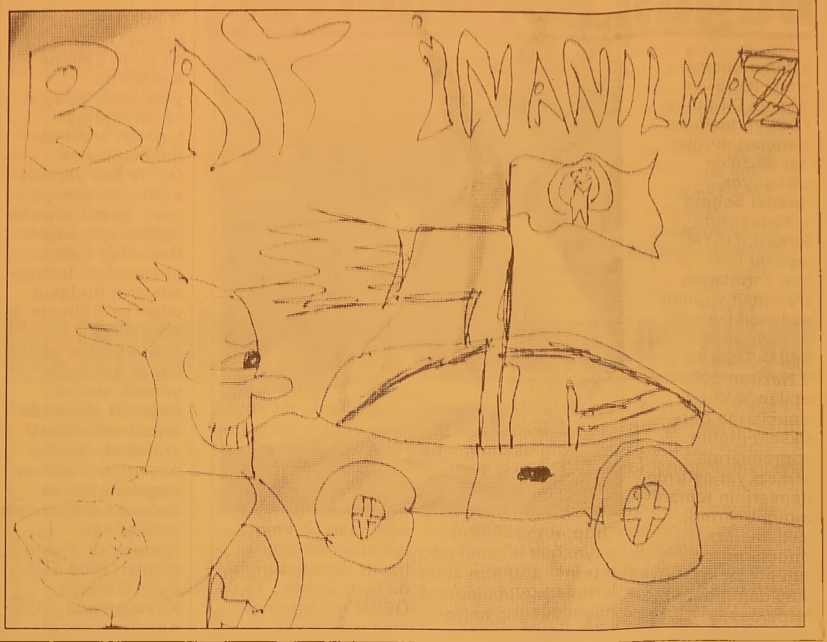

DEVREN KİRALIK

İş değişikliği nedeniyle
faal durumda Emin Dalkıran
Kordonu'nda (2.kordon)
DEVREN KİRALIK CAFE (Rüyam Cafe)
0.535 518 14 16 - 0.542 593 61 51

ELEMAN ARANIYOR

Gemlik'te bulunan
fabrikamızda
çalıştırılmak üzere
LİSE MEZUNU
BİLGİSAYAR KULLANABİLEN
ASKERLİKLE İLİŞKİSİ OLMAYAN
ELEMAN ARANIYOR
VERONA MERMER SAN.
Tel : (0.224) 514 20 21

SATILIK VEYA KİRALIK

UMURBEY'DE
SATILIK VEYA
KİRALIK VİLLA
Tel : 573 38 88
GSM : 0 532 312 22 39

SATILIK DAİRE

Denize sıfır , 3 yatak odalı
135 m2 iki cepheli ve
2 balkonlu bahçeli otoparklı
lüks yazlık daire SATILIK
Küçük Kumla Namtaş 2 Sitesi
Tel : 513 18 99 GSM : 0.533 356 44 39

GEMLİK SİNEMA GÜNLÜĞÜ

(Rezervasyon Tel : 513 33 21)

VENÜS SİNEMASI

Filmin Adı	
HANCOCK	14.00 - 16.00 - 19.00
LANETLİ RUHLAR	14.00 - 16.00

ÖSS sonuçları bugün açıklanıyor

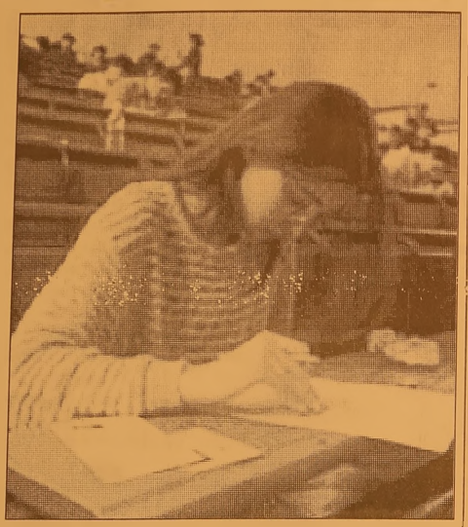

Öğrenci Seçme Sınavı (ÖSS) ve Yabancı Dil Sınavı (YDS) yerleştirme sonuçları, bugün saat 09.30'da açıklanıyor.
Öğrenci Seçme ve Yerleştirme Merkezi (ÖSYM) Başkanı Prof. Dr. Ünal Yarımağan tarafından yapılan yazılı açıklamada, 15 Haziran 2008'de yapılan ÖSS ile 22 Haziran 2008'de yapılan YDS sonuçlarına göre yükseköğretim programlarına merkezi yerleştirme işlemlerinin tamamlandığı belirtildi.
Açıklamada, sonuçların bugün saat 09.30'dan itibaren "http://osys.osym.gov.tr" ve "http://osys2008.osym.gov.tr" internet adreslerinden öğrenilebileceği bildirildi.
Yerleştirme sonuçları ve kayıt işlemleri ile ilgili basın duyurusunun da aynı saatte ÖSYM'nin internet sayfasında yer alacağı açıklandı.

TUS 13-14 Eylül'de Ankara'da yapılacak

Tıpta Uzmanlık Sınavı (TUS) 13 ve 14 Eylülde Ankara'da yapılacak. Adaylar, 18-22 Ağustos tarihleri arasında bulunabilecek.
ÖSYM'den yapılan yazılı açıklamaya göre, tıpta uzmanlık eğitimi için Sağlık Bakanlığı eğitim hastaneleri, üniversitelerin tıp fakülteleri ve Gülhane Askeri Tıp Akademisine alınacak adaylara yönelik sınava başvuru sırasında mezun olma şartı aranacak. Sınava başvurma, sınavın uygulanması ve değerlendirilmesiyle yerleştirme işlemlerine ilişkin bilgiler, 2008 TUS Eylül Dönemi Kılavuzu'nda (TUS Kılavuzu) yer alacak. Başvurular elektronik ortamda alınırken, kılavuz dağıtımı yapılmayacak.
2008-TUS Eylül dönemine başvuracak adaylar, 18 Ağustostan itibaren, 2008-TUS Eylül Dönemi Kılavuzu ile başvuru merkezleri adres bilgilerine, ÖSYM'nin internet adresinden ulaşabilecekler.2008-Eylül DÖnemi Tıpta Uzmanlık Eğitimi Giriş Sınavı'nın birinci basamağını oluşturan Yabancı Dil Sınavı, 13 Eylül 2008 Cumartesi günü saat 09.30'da başlayacak.
Sınavın bu basamağında başarılı olan adaylar, 14 Eylül 2008 Pazar günü saat 13.30'da bilim sınavına alınacaklar.

Kaçırılmış eserlere yakın takip

Yurtdışındaki tarihi eserlerimiz yakın takipte.
Ancak onların iadesi için eserin Türkiye çıkışlı olduğunun ispat edilmesi gerekiyor, bu da yıllar sürüyor.
Yurtdışına kaçırılan tarihi eserlerimiz yüz binleri aştığı belirtiliyor. Kesin bir rakam vermek güç. Çünkü koleksiyonerlerin elindeki eserleri tahmin etmek mümkün değil. Bunların çoğunluğunu arkeolojik eserler oluşturuyor. Eserler başta Amerika Birleşik Devletleri'nde olmak üzere Avrupa ülkelerine dağılmış durumda. Envanter bilgisi ve fotoğrafı olan eserlerin iadesi daha kolay. Ancak sıkıntı kaçak kazılarda çıkarılarak yurtdışına kaçırılan eserlerde yaşanıyor. Çünkü Türkiye'ye ait olduğunu ispatlamak oldukça zor. Karşılaştırmalı raporların hazırlanması gerekiyor. Sonuçta dava açılıyor. Bu da uzun yıllar surebiliyor.
2007'de 8 eser iade edildi. Bu yılbaşında da Kocaeli Müzesi fuar alanından çalınan eserin iadesi sağlandı. Şimdi ise Almanya'daki Hitit Steli'nin yani yekpare taştan oluşan eserin Türkiye'ye iadesi bekleniyor. Çünkü bir tesadüf yıllar sürecek işlemi kolaylaştırmış.
Bu eser, 2005'te Almanya'da satışa sunulmuş. Türkiye'nin müdahalesi ile satış durdurulmuş ama eser iade edilmemiş çünkü bu işlem de yıllar sürüyor, ta ki eseri kaçıran kişinin 3 yıl sonra İzmir'de, yine bir tarihi eser kaçak çılığından yakalanana kadar. O'nun itirafı iade işlemini kolaylaştırmış.

Joan Miro Sergisi bu ay sona eriyor

Suna ve İnan Kıraç Vakfı Pera Müzesi'nin 3 Mayıstan itibaren sergi salonlarında konuk ettiği İspanyol sanatçı Joan Miro'nun baskı, resim ve heykellerinden oluşan "Joan Miro: Maeght Koleksiyonu'ndan Baskılar, Resimler ve Heykeller" sergisi, 31 Ağustos'ta sona eriyor.
Yapılan açıklamada, Fransa'nın çağdaş sanat alanındaki ilk özel vakfı olan Maeght Vakfı işbirliğiyle, Maeght Koleksiyonu'ndan seçme yapıtlarla gerçekleştirilen ve usta bir seramikçi, heykeltıraş ve gravür sanatçısı olarak da belleklerde yer eden sanatçının sergisi süresince, ilgili konferanslar ve eğitim programları da gerçekleştirildiği ve serginin sanatseverler tarafından büyük bir ilgiyle karşılandığı bildirildi.
Açıklamada, "Joan Miro: Maeght Koleksiyonu'ndan Baskılar, Tablolar ve Heykeller" sergisinin, 31 Ağustosta sona ereceği ifade edildi.

KAŞEDE BEKLEMEK YOK
KALİTELİ KAŞELER UYGUN FİYATLARLA
1 SAATTE TESLİM EDİLİR
Körfez Ofset
MATBAACILIK - YAYINCILIK - REKLAMCILIK
İstiklal Caddesi Bora Sokak No : 3/B GEMLİK
Tel : (0.224) 513 96 83 Fax : (0.224) 513 35 95

Sıcak havada vücut ısısına dikkat

Uzmanlar, aşırı sıcaklarda yükselen vücut ısısının beyin ve diğer hayati organlarda hasara yol açabileceği uyarısında bulunuyor. Sıcaklık ve nem artışına bağlı olarak vücut ısısının arttığını ve metobolizmanın bu yeni duruma uyum sağlamaya çalıştığını belirten Sinop Sağlık İl Müdürü Dr. Mustafa Cem Güre, normalde terlemeyle vücut ısısı dengede tutulmaya çalışıldığını, ancak aşırı sıcaklarda sadece terleyerek vücut ısısı dengede tutulamayacağını söyledi. Yaşlılar, bebekler ve kronik hastalığı olanlarda terleme mekanizması ile vücut ısısının dengede tutulmasının her zaman mümkün olamayabileceğini kaydeden Güre, "Yine ortamdaki nem oranı yüksekse terleme sure tiyle vücut ısısı ye terli düzeyde düş meyebilir. Ayrıca şişmanlık, herhangi bir hastalığa bağlı yüksek ateş, aşırı sıvı kaybı, kalp hastalığı, ruh ve sinir hastalığı, alkol ve uyuşturucu madde kullanımı ile tedavi amaçlı bazı ilaçların kullanımı da sıcak havalarda terlemeyi etkileyen diğer faktörlerden dir. Bu gibi durumlarda yükselen vücut ısısı beyin ve diğer hayati organlarda hasara yol açabilir" dedi. Aşırı sıcaklardan en çok etkilenen grupların 4 yaşından küçük çocuklar, yalnız yaşayan 65 yaş ve üzerindeki yaşlılar, bakıma ihtiyacı olanlar, hamileler, aşırı kilolular, açık alanda çalışanlar, kronik hastalığı olanlar, sürekli ilaç kullananlar, sokak çocukları ve evsiz ler olduğunu kaydeden Güre, "Günün en sıcak saatlerinde mecbur kalınma dıkça dışarı çıkılmamalıdır. Dışarıda bu lunulduğunda açık renkli, hafif, bol ve sıkı dokunmuş ku maşlardan yapılan giysiler tercih edilmeli" dedi.

Obezite terör kadar tehlikeli

Obeziteden kaynak lanan tehditin İngil tere için terör tehditi kadar tehlikeli olduğu kaydediliyor. İngiliz yayın kuruluşu BBC'ye göre, aynı zamanda İngiliz hükümetinin danışmanı olarak çalışan Durham Üniversitesinden kamu sağlığı uzmanı Prof. David Hunter, bakanların hemen cesur kararlar almaları gerektiğini kaydetti.

Haberde, bu cesur kararlar arasında, gıda üreticilerini ürünlerinin içeriğindeki tuz, yağ ve şekerin iyileştiril mesine mecbur bırakmanın da olabileceği kaydediliyor. Haberde, Prof. Hunter'ın , önlemler arasında, daha büyük uyarı etiketleri, sağlıksız yiyeceklerin vergilendirilmesinde değişiklik ve hatta üreticileri yiyeceklerdeki tuz, şeker ve yağı kesmeye zorlayacak düzenlemeleri de saydığı kaydedildi

Göz tembelliği en çok çocuklarda görülüyor

Dünya Göz Hastane si Çocuk Göz Sağlı ğı doktorlarından Doç. Dr. Sühan Tomaç, göz tembelliğinin genellikle do ğuştan veya erken çocukluk dönemin de geliştiğini, buna bağlı olarak da en çok çocuklarda görüldugünü belir terek, "Belli bir yaşın üzerinde göz tembelliğini tedavi etmek maalesef mümkün değildir" dedi. Göz tembelliğinin büyük bir olasılıkla doğuştan olan fakat travmaya yani kaza lara bağlı olarak da sonradan gelişebil diği, en sık görülme nedeninin ise şaşılık olduğu bildirildi. Tıpta ambiyopi olarak adlandırılan göz tembelliğini 'her iki gözde veya goz lerden birinde görme keskinliğinde yüzde 20 ve daha fazla azalma olması' olarak tanımlayan Doç. Dr. Sühan Tomaç, doğuştan olan göz kusurları nın tam tedavi edilmemişse göz tembelliği olarak ortaya çıkmakta olduğunu kaydetti. Genetik kökenli olabilmekle birlikte ailesinde goz tembelliği, şaşılık görülen çocukların erken yaşta goz muayenesinden geçirilmesinde fayda olduğunu ifade eden Tomaç, göz tembelliğinin en sık görü len nedeninin şaşılık olduğunu belirterek, "Kayan gözden gelen görüntü çift görmenin önlenmesi amacıyla yok sayılır ve çocuk sadece tek gözüyle görmeye yönlenir. Bu da kayan gözun gor mesinde azalmaya neden olur. Göz tembelliği, genellikle doğuştan veya erken çocukluk dönemin de gelişir ve buna bağlı olarak da en çok çocuklarda görülür." dedi.

GEMLİK REHBERİ

GEREKLİ TELEFONLAR	
İtfaiye	110
Polis İmdat	155
Jandarma İmdat	156
Jandarma K.	513 10 55
Polis Karakolu	513 18 79
Gar. Kom.	513 12 06

KAYMAKAMLIK	
Kaymakamlık	513 10 51
C.Savcılığı	513 10 53
C.Savcı Yrd.	513 29 54
Emniyet Müd.	513 10 28

ULAŞIM	
METRO	513 12 12
Aydın Turizm	513 20 77
Süzer Turizm	512 10 72
Kanberoğlu-Esadaş	514 45 49
Anıtur	514 47 71
Kamil Koç	513 35 71

HASTANELER	
Devlet Hastanesi	517 34 00
Sahil Dev. Hast.	513 23 29
Mer.Sağ.Ocağı	
Tomokay Tomografi	513 10 68
Uzmanlar Tıp Mrk.	513 60 40

TAKSİLER	
Körfez Taksi	513 18 21
Çınar Taksi	513 24 67
Güven Taksi	513 32 40
Gemlik Taksi	513 23 24
Manastır Taksi	517 33 94

RESMİ DAİRELER	
TEK Arıza	513 20 66
TEK İşletme	513 45 03
Statyum	514 00 95
Orm.Böl.Şef.	513 12 86
Milli Eğt. Md.	513 11 74
Halk Kütüphane	513 13 53
Askerlik Şb.	513 10 57
Karayolları	513 13 08
Liman Baş.	513 11 33
Mal Müd.	513 10 95
Nüfus Md.	513 37 42
Özel İd. Md.	513 15 07
Tapu Sicl. Müd.	513 14 14
Müftülük	513 13 64
Gümrük Md.	524 85 86
Tekel Md.	513 10 42
Ver. Dairesi Md.	513 10 92
İlçe Tarım Müd.	513 10 45
İlçe Seç. Md.	513 77 77
Halk Eğitim Müd.	513 18 46

BELEDİYE	
Santral	513 45 21 -23
Başkanlık	513 45 20
Zabıta	513 24 32
Otobüs İşlet.	513 45 21-122
BUSKİ	514 57 96
İtfaiye	513 23 25
Muhasebe Md.	513 45 21 -182
Yazı İşl. Md.	513 45 21 -111
Su Arıza	Yalnyz 185

DENİZ OTOBÜSÜ	
Bursa	256 77 84
Mudanya	544 30 60
Yenikapı	(212) 516 12 12
Yalova	(226) 811 13 23
IDO Sinem Aslan	
Dinlenme Tes.	513 23 94

VAPUR - FERİBOT	
Yalova	(226) 814 10 20
Topçular	(226) 363 43 19
Eskihisar	(262) 655 60 31

OTOBÜS	
Şehirlerarası	261 54 00
Otobüs Terminali	(18 Hat)

TÜP DAĞITICILARI	
Aygaz	513 12 95
Habaş	513 16 37
Mogaz	513 75 58
Ergaz	513 88 43
İpragaz	513 22 59
Habaşgaz	513 45 46
Yeni Likitgaz	513 65 00
BP Gaz	514 59 81
Bütünler Likitgaz	513 80 00
Akçagaz	514 88 70
Totalgaz	514 17 00
AKCAN PETROL	513 10 79
MAR-PET	513 30 33
TUNCAY OTO GAZ	513 14 25

NÖBETÇİ ECZANE

15 Ağustos 2008 Cuma
ERÇEK ECZANESİ
Ahmet Dural Meydanı
Tel : 513 20 05 GEMLİK

Gemlik Körfez
GEMLİK'İN İLK GÜNLÜK SİYASİ GAZETESİ
YEREL SÜRELİ YAYIN
YIL : 36 SAYI : 3136
FİYATI : 25 Ykr. (KDV Dahil)
Sahibi : Kadri GÜLER
Sorumlu Yazı İşleri Müdürü : Serap GÜLER
Haber Müdürü : Seyfettin ŞEKERSÖZ
İstiklal Cad. Bora Sok. No:3/B
Tel : 513 96 83 Fax : 513 35 95 GEMLİK
Yönetim ve Basım Yeri : KÖRFEZ OFSET
Matbaacılık-Yayıncılık-Reklamcılık Tesisi
İstiklal Cad. Bora Sok. No:3/B GEMLİK
(Dini bayram Günleri ve Pazar günleri yayınlanmaz)

Bursaspor'a Gemlik yaradı 3-0

Seyfettin ŞEKERSÖZ

Bursaspor, dün Gemlik Atatürk stadında oynadığı hazırlık maçında Kasımpaşa'yı 3-0 yenerek moral depoladı. Gemlik Bursaspor Taraftar Derneği'nin katkılarıyla özel maçını Gemlik'e alan Bursaspor, geniş güvenlik önlemlerinin alındığı sahaya taraftarlarının alkışları arasında geldi. Geçtiğimiz yıl Türksel Süper Liginden Bank Asya Birinci ligine düşen Kasımpaşa ile Türksel Liginde mücadele verecek olan Bursaspor arasındaki hazırlık maçı nedeniyle stat tamamen doldu. Uğur Tütüneker'in çalıştırdığı Kasım paşa ile Samet Aybaba'nın çalıştırdığı Bursaspor arasındaki maçın önce sinde Gemlik Taraftar Derneği Başkanı Sinan Bozkurt Bursaspor takım kaptanı Yusuf Şimşek ile Kasımpaşa kaptanı Fatih Akyel'e çiçek vererek başarı diledi. Bursaspor Kulüp Başkanı İbrahim Yazıcı ile Belediye Başkanı Mehmet Turgut ve Bursa Osmangazi Belediye Başkanı Recep Altepe'nin de izlediği maçı Yalova bölgesinden Ergin Şahinoğlu yönetirken yardımcılıklarını ise Koksal Karahasan ile Turgay Kaan Numan oğlu yaptı. Maça Dimitar İvankov, Veli Acar, Yusuf Şimşek, Ömer Erdoğan, Guani Kirita, Sercan Yıldırım, Maxim Romashchenko, Mustafa Sarp, Mustafa Keçeli, Lendro Gomes ve Adriano Mezerra 11'iyle çıkan Bursaspor karşısında Tolga Özgen, Ömer Hacısalihoğlu, Fatih Akyel, Evren Kürkçü, Alpaslan Kartal, Mert han Açıl, Mertol Karatay, Murat Akın, Rıza Şen, Sertan Eser, Desire Mawvaye 11'iyle çıkan Kasımpaşa karşısında ilk yarıda tutuk bir oyun sergilemesine rağmen Adriano'nun maçın 43 dakikasında attığı golle ilk yarıyı 1-0 önde kapadı. İkinci yarıda eski Beşiktaş'lı Gökhan Güleç'i alan Bursaspor, Kasımpaşa kalesi önünde gol aramaya başladı. 63 dakikada gelişen karambolde topu önünde bulan Gökhan Güleç, düzgün vuruşla durumu 2-0 yaptı. Zaman zaman sert hareketlerin yaşandığı maçın bu skorla bitmesi beklenirken 90 dakikada kale önündeki karambolda topa son dokunun yine Gökhan Güleç oldu ve Bursaspor hazırlık maçında Kasımpaşa'yı 3-0 yendi. Bursaspor'lu futbolcuları ilk kez yakından görme fırsatı bulan futbolseverler maçtan sonra uzun süre Bursaspor otobüsü çevresinde bekleyerek sevgi gösterisinde bulundular.

BİZDEN FİYAT ALMADAN
ARACINIZI SİGORTA YAPTIRMAYIN!
GENEL SİGORTA
SERHAN GÜMÜŞ ACENTELİĞİ
01.08.2008 TARİHİNDEN İTİBAREN KASKO SİGORTALARINDA
ÖZELLİKLE BİNEK ARAÇ VE KAMYONETLERDE
GELİŞEN SERVİS AĞIMIZ, YEDEK ARAÇ ve RENT E CAR HİZMETLERİ
AYRICA TURASSİST İLE ANLAŞMALI YOL YARDIM HİZMETLERİ
UYGUN FİYATLAR
ÖĞRETMENLER, KAMU ÇALIŞANLARI
DOKTORLAR VE OYAK MENSUPLARINA
AYRICA ÖZEL İNDİRİMLER
YENİ UYGULAMAYA KONULAN
TRAFİK SİGORTASI SERBEST TARİFESİ
İLE TRAFİK SİGORTALARINDA
UYGUN FİYAT VE
KREDİ KARTINA 10 TAKSİT İMKANI
KREDİ KARTINA 4 TAKSİT İMKANI
DASK, KONUT, İŞYERİ, YANGIN, DİĞER BRANŞLAR VE
DEVLET DESTEKLİ TARIM SİGORTASI İLE HİZMETİNİZDEYİZ
SİZ DEĞERLİ GEMLİK HALKINA DUYURULUR
Merkez : Orhangazi Cd. Katlı Otopark karşısı GEMLİK Tel : 513 33 96
Şube : Gürle İş Merkezi No : 24 GEMLİK Tel : 514 35 86
Şube : Gürle İş Merkezi No : 37 GEMLİK Tel : 514 16 90

ELEMAN ARANIYOR
KREŞTE TEMİZLİK İŞLERİNDE
ÇALIŞMAK ÜZERE
40 YAŞINI AŞMAMIŞ
BAYAN ELEMAN ARANIYOR
Manastır'da oturanlar tercih edilir.
Tel : 517 19 67

TEMA
"SUYUNU BOŞA HARCAMA"

TEMA Vakfı tarafından başlatılan "Suyunu Boşa Harcama" kampanyasına su tüketiminin önlenmesi için siz de katılın

ÖZEL AYKENT İLKÖĞRETİM OKULU

Deneyimli kadromuz ve çağdaş eğitim anlayışıyla sizlere en yakın özel okuluz.
Özel Aykent İlköğretim Okulu ve Anasınıfı 2008-2009 dönemi kayıtları başladı

2008-2009 EĞİTİM VE ÖĞRETİM YILI ÜCRETLERİMİZ

4-5 YAŞ	3.900 YTL
ANA SINIFI	4.150 YTL
1. SINIF	5.000 YTL
2-3-4-5-6-7-8	6.000 YTL

Ücretlerimize, eğitim-öğretim yemek, servis ve KDV dahildir

ANASINIFI, 1, 2, 3. SINIFLARA HAFTADA 6 SAAT
4-5-6-7-8 SINIFLARA HAFTADA 8 SAAT İNGİLİZCE

Gemlik-Orhangazi yolu 2.Km.
Umurbey Paşabahçeler Mevkii
Tel : 513 50 84 GEMLİK
www.aykentilkogretim.k12.tr

Kuruluş:1973

GemlikKörfez

GEMLİK'İN İLK GÜNLÜK SİYASİ GAZETESİ

16 Ağustos 2008 Cumartesi www.gemlikkorfezgazetesi.com 25 Ykr.

Bugün Berat Kandili

Bugün Ramazan ayına yaklaşıl dığının habercisi olan Berat Kandili. Bir af, bir merhamet ve mağfiret gecesi olan Berat Kandili'nde müslümanlar Yüce Allah'ın bağışlaması dileğiyle günah larından arınmak için dua edecek.

Uludağ Üniversitesi Yeni Rektörü Prof. Dr. Mete Cengiz Gemlik Üniversitesi'ne destek verdi

"Gemlik'e üniversite yakışır"

Görevi sona eren Prof. Dr. Mustafa Yurtkuran'ın yerine Uludağ Üniversitesi Rektörlüğü'ne getirilen Prof. Dr. Mete Cengiz, Gemlik hakkındaki düşüncelerini belirtirken "Gemlik'e üniversite yakışır" dedi. Prof. Dr. Mete Cengiz, Hukuk Fakültesi'nin Gemlik'e açılmasının da çok güzel ve yerin de bir karar olduğunu vurgulayarak, "Ancak ben yeni kurulacak üniversitelerin çok büyüyüp hantallaşması taraftarı değilim. Bunun yanında Gem lik'in üniversite olmasını da destekli yorum" dedi. *Haberi sayfa 3'de*

Celal Bayar Anadolu Lisesi yine başarılı

Gemlik Celal Bayar Anadolu Lisesi dün açıklanan ÖSS 2008 yerleştirme sonuçlarına göre ilçemizde yine en başarılı okul oldu. Celal Bayar Ana dolu Lisesi'nden yapılan açıklamaya göre, sınava giren 139 öğrencinin 99 u 4 yıllık yüksek öğre nim görmeyi başardı. *Haberi sayfa 4'de*

2 bin kişiye kömür dağıtılacak

Kış sezonuna hazırlanan Sosyal Yar dımlaşma ve Dayanışma Vakfı fakir lere dağıtılan kömürü getirerek listele ri mahalle muhtarlarına verdi. 2 bin ki şiye 600'er kilo kömür dağıtımı yapılması bekleniyor. *Haberi sayfa 2'de*

Saakaşvili, geçici ateşkes anlaşması imzaladı

Gürcistan Cumhurbaşkanı Mihail Saakaş vili, geçici ateşkes anlaşmasını imzaladı. Anlaşma ile Rus askerleri, Gürcü topraklarından çıkacak ancak Güney Osetya daki barışı koruma görevine devam edecek. Bununla birlikte Rus askerleri, bölge dışında kısıtlı da olsa devri gezme imkanına sahip olacak. Ayrıca anlaşmada, Gürcistan'ın "toprak bütünlüğüne saygı ya" yönelik bir ifade bulunmuyor. Bunun yerine Gürcistan'ın "bağımsızlığı ve egemenliği" ifadeleri geçiyor. Yetkililer, Abaz ya ve Güney Osetya'nın geleceğine BM Güvenlik Konseyi kararları çerçevesinde karar verileceğini vurguladı. Konsey kararlarında Gürcistan'ın uluslararası sınırları tanınırken bu iki bölge Gürcistan içerisinde görülüyor.

Güne Bakış

Kadri GÜLER
kadri_guler@hotmail.com

Yeni Rektör'den umutlu sözler

Cumhurbaşkanı Abdullah Gül, Uludağ Üniversitesi Rektörlüğüne Prof. Dr. Mete Cengiz'i atadı.

Prof. Cengiz göreve başladı.

Dün, Belediye Başkanı Mehmet Turgut yeni Rektörü kutlamaya gittiğinde, Rek törün Gemlik Üniversitesi kurulmasına olumlu baktığına tanık olundu. *Dev. 5'de*

Buluşma

Gürhan ÇETİNKAYA

Durmak yok yola devam!...

Karşı devrim girişimleriyle, eğitimsiz leştirme ve yozlaştırma üzerine kurulan siyasal politikalarla,dışa dönük ekonomi anlayışıyla ulus devlet giderek irtifa yitirdi..

Ne yazık ki..

Atatürk'ün attığı sağlam temellere karşın;

Atatürk'ün ölümünden sonra taş üstüne taş koymayan idare adı konsa da konmasa da "sömürge devlet" olmanın zeminini hazırladı..

ABD... AB.. IMF..

Dünya Bankası..

Türkiye'ye içeride her dönem bulduğu "işbirlikçilerle" istediği gömleği giydirdi..

Şimdi...

Kızsak da..

Bağırsak da..

Köpürsek de..

Türkiye'nin dışarıdan görünüşünün pek de iyi olmadığını kabul etmek zorundayız..

2010 Avrupa kültür başkenti seçilen İstanbul için "ne kültür başkenti İstanbul Avrupalı bile değil' diyen İngiliz GQ dergisinden A. A Gill dışarıdan bir fotoğraf çekmiş..

Siyah beyaz..

Allahtan öyle çekmiş..

Renkli olsa tüm çamaşırlar ortaya dökülecekti..

At, Avrat, Reina... başlığını vererek kaleme aldığı yazıda... "Gerçeğimizi" net olarak yüzümüze vurmuş..

Soylediklerinin hepsine milliyetçilik duygularınızı kabartarak katılmayabilirsiniz..

Ama aşırı muhafazakar milliyetçi dahi olsanız onaylayacağınız bölümler var..

Örneğin; "Türkler inanılmaz bir saldırganlıkla araba kullanıyor İstanbul öyle bir kent ki, her yer güvenli ama insanları güvenilir değil!

Sokaklarda türbanlı hatta kara çarşaflı kadınlarla transseksüeller birlikte yürüyor.

Bazı restoranları New York'unkilerle yarışacak düzeyde ama Ortaçağ'dan kalma karanlık köşeler de var."

Gill'in saptadığı bu gerçeklere kaçımız itiraz edebiliriz ..

Ya şu vurgulamalarına ne diyelim;

"Kentte birçok cami var.

Bunlar arasında belki de en görkemlisi Sultan

Ahmet Camii. Dışarıdan gerçekten harika ama içerisi buram buram ayak kokuyor!

Temizlikleriyle övünen Müslümanlar Allah'ın karşısına galiba ayaklarını yıkamadan çıkıyor!

Orayı gören her turist böyle düşünüyor.

Türkiye okumamış gençleri, Kürt terörü ve çingeneleriyle Avrupa'nın içinde bir işçi sınıfı olarak kalmaya mahkûm.'

Ben Gill'in yazısını okurken asla sinirlenmedim..

Ama kızardım..

Çünkü Gill benim gibi gözlem yapan insanlardan asla farklı düşünmüyor..

Ve ..

Bizim her zaman gündeme getirdiğimiz ama toplumun önemli bölümünün görmezden geldiği gerçekleri o; yabancı gözüyle gözümüze sokmuş..

Var mı itirazı olsan..

Evet evet AKP'yle ;

"Durmak yok..

Yola devam.."

2 bin kişiye kömür dağıtılacak

Seyfettin ŞEKERSÖZ

Kış sezonuna hazırlanan Sosyal Yardımlaşma ve Dayanışma Vakfı fakirlere dağıtılan kömürü getirerek listeleri mahalle muhtarlarına verdi. Celal Bayar Anadolu Lisesi'nin karşısında bulunan boş alana boşaltılan ve Soma'dan getirilen preslenmiş briket kömürü belirlenen fakirlere ücretsiz olarak verilecek. Yaklaşık 2 bin kişiye dağıtılması beklenen Soma Linyit kömüründen alacak fakirlerin ikamet ettikleri mahallenin muhtarına müracaat ederek kendilerinden fiş aldıktan sonra kömürlerini alabilecekler. Başbakanlık Sosyal Yardımlaşma ve Dayanışma Vakfı Genel Müdürlüğü tarafından TKİ Ege linyitleri İşletmesine hazırlatılan 20'şer kiloluk torbalar içindeki kömürler birinci derece hava kirliliği olan illerde kullanılıyor. Üzerlerinde "Para ile satılmaz" yazısı bulunan torba kömürlerin önceki yıllarda hak sahipleri tarafından ucuz bedelle başkalarına satıldığının tespit edilmesi üzerine bu kişiler kömür hakkından faydalanamamışlardı. Geçtiğimiz yıl 1200 ton kömür getirilen Gemlik'te bu haktan yararlanacak olan 2 bin kişiye 600'er kilo kömür dağıtımı yapılması bekleniyor.

BAYTAŞ

SATILIK - KİRALIK LÜX DAİRELER ve İŞYERLERİ

www.baytasinsaat.com.tr

BAYTAŞ ESİN APARTMANI	MANASTIR'DA MÜSTAKİL VİLLALAR
Balıkpazarı Mahallesi 102 m2 2+1 normal daireler, 120 m2 3+1 normal daireler, 180 m2 4+1 dublex daireler, Toplam 24 Daire, 4 İşyeri Dış cephe ısı ve su yalıtımlı siding kaplama, Doğalgaz Kombi Sistemi, Otoparklı, Asansörlü, Hazır Mutfak, Dış kapı çelik kapı, İç kapılar amerikan kapı, Salon ve odalar laminant parke, Islak zeminler seramik	200 m2 4+1 3 adet bahçe dublex 180 m2 3+1 3 adet çatı dublex Isı ve su yalıtımlı dış cephe kaplaması, Doğalgaz Kombi Sistemi, Otoparklı Hazır Mutfak, Dış kapı çelik kapı, İç kapılar amerikan kapı, Salon ve odalar laminant parke, Islak zeminler seramik

SATILIK DAİRELER

BAYTAŞ ZÜMRÜT SİTESİ, Manastır 2. Durak'ta, Muhteşem deniz manzaralı, 3+1 ve 4+1 normal daireler.

BAYTAŞ GÜMÜŞ SİTESİ, Manastır'da, Okula yakın, Muhteşem deniz manzaralı, Otoparklı, 2+1 ve 3+1 normal daireler.

BAYTAŞ İŞ MERKEZİ, Bursa Carrefour karşısında, Final Dershanesi'ne yakın, Ofis ve Mağazalar.

Gemlik Kafoğlu Apartmanı'nda, muhteşem deniz manzaralı , asansörlü, kaloriferli 3+1 150m2 normal daire

KİRALIK DAİRELER ve İŞ YERLERİ

BAYTAŞ KÖRFEZ SİTESİ, Gemlik girişi muhteşem deniz manzaralı 150 m2 3+1 normal daire

BAYTAŞ KÖRFEZ SİTESİ, Gemlik girişi 110 m2, asma katlı işyeri

www.baytasinsaat.com.tr Tel: 513 42 21 Fax: 513 17 94

Uludağ Üniversitesi Yeni Rektörü Prof. Dr. Mete Cengiz Gemlik Üniversitesi'ne destek verdi

"Gemlik'e üniversite yakışır"

Seyfettin ŞEKERSÖZ

Görevi sona eren Prof. Dr. Mustafa Yurtkuran'ın yerine Uludağ Üniversitesi Rektörlüğü'ne getirilen Prof. Dr. Mete Cengiz, Gemlik hakkındaki düşüncelerini belirtirken *"Gemlik'e üniversite yakışır"* dedi. Belediye Başkanı Mehmet Turgut, Prof. Dr. Mete Cengiz'in rektörlüğe getirilmesi nedeniyle kendisini makamında ziyaret ederek kutladı ve başarılar diledi.

Yeni Rektör Mete Cengiz, Gemlik'in çok geliştiğini ve Gemliklilerle birlikte Belediye Başkanı Mehmet Turgut'un da üniversite için yaptığı katkıların bilincinde olduklarını belirterek, *"Yerleşkeyi iki kez gördüm ancak henüz rektör olarak gelme fırsatım olmadı, inşallah önümüzdeki günlerde gelerek çalışmaları ve yapılanları yakından görme fırsatım olacak. Gemlik inşallah Bursa'nın ikinci üniversitesi olur, çünkü üniversite için çok ideal bir yer"* şeklinde konuştu.

Daha önce 2 dönem Tıp Fakültesi dekanlığı yapan Prof. Dr. Mete Cengiz, Hukuk Fakültesi'nin Gemlik'e açılmasının da çok güzel ve yerin de bir karar olduğunu vurgulayarak, *"Ancak ben yeni kurulacak üniversitelerin çok büyüyüp hantallaşması taraftarı değilim. Bunun yanında Gemlik'in üniversite olmasını da destekliyorum"* dedi.

Yeni Rektör Prof. Dr. Mete Cengiz'i yakından tanıdığını ve her zaman iyi ilişkiler içinde olduklarını söyleyen Başkan Mehmet Turgut, kendisinden Denizcilik Yüksek Okulu ile yerleşke içine belediye tarafından yapılacak olan yurt binasının hazırlanan projeleri istedi.

Başkan Turgut'un isteğini yetkililere talimat vererek çözen rektör Cengiz, poliklinik binası içinde personel sıkıntısı yaşandığını bildirdi.

Yerleşke içinde onarımı yapılmakta olan poliklinik binasının özellikle hemşire ve personel sıkıntısı için AKP Bursa Milletvekilleri ile temasa geçeceğini söyleyen Başkan Turgut, sorunun çözüme kavuşması için gayret göstereceklerini söyledi.

Başkan Turgut, ziyaretinin sonunda Rektör Cengiz'i yeniden kutladı ve "Daha önce de iyi ilişkilerimiz vardı, bundan sonra da iyi ilişkilerimizin devam etmesini istiyorum" dedi.

CHP Bursa Parti Okulu çalışmaları başlıyor

CHP Bursa Parti Okulu çalışmaları kapsamında yarın saat 13.00 de CHP Genel Başkan Yardımcısı Cevdet Selvi ve CHP Grup Başkanvekili Kemal Anadol, AS Kültür Merkezinde eğitim verecekler. Saat 13.00 de Cevdet Selvi'nin "İşçi sınıfının sorunları ve CHP'nin görevi" konusunda vereceği dersin ardından saat 15.00 de Kemal Anadol tarafından "CHP tarihi" konulu ders verilecek.

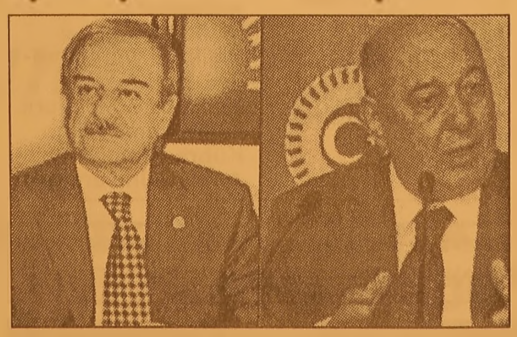

CHP İlçe Teşkilatından yapılan açıklamada; parti okulu eğitimine katılmak isteyenler için ilçe binası önünden saat 12.00 de araç kaldırılacağı açıklandı.

Yazı YORUM

Diş Hekimi
Özcan VURAL
ozcanvural1933@hotmail.com
www.milliyet/blog/özcan vural

Hayrünnisa hanım !...

Sayın Cumhurbaşkanı Abdullah Gül'ün eşi Kayserili HAYRÜNNİSA Gül Hanım, Dolmabahçe Sarayı'nı gezmiş.

Dönemin günlük kullanımındaki eşyalarının sergilendiği müzeye de uğramış;

Burada beğendiği bazı objelerin fotoğrafını çektirmiş..

Görevliler, Hayrünnisa Gül'ün, fotoğrafını çektirdiği eşyaların, restorasyonu yapılacak olan Çankaya Köşkü'ne istemiş.

Durum Meclis yönetimine bildirilince, Meclis yönetiminin de gayri resmi olarak, "Böyle bir girişimde bulunmayın" mesajını Köşk'e ilettiğini öğrendim.

Sonra kısa bir sessizlik dönemi yaşandı.

Ama, bir süre önce Hayrünnisa Hanım, bu mesajı dinlemeyerek fotoğrafını çektirdiği eşyaları tekrar Meclis'ten istetmiş..

İstenen eşyaların sayısı 35.

Bunlar arasında, dönemin padişahları veya diğer saray halkı tarafından kullanılan sehpa, koltuk takımı, yazlıklarda kullanılabilen yatar kalkar tek kişilik koltuk, biblo, soba, avize, halı gibi eşyalar var.

Hayrünnisa Hanım'ın talebi için Meclis'te ne işlem yapıldığı şimdilik belirsiz.

Kulağıma gelen, yazı üzerine konunun Koşk le bir kez de karşılıklı konuşulduğu;

Bu eşyalar ilgili detaylı bilgiler verilip, lisan-ı üslupla bunların yerinde kalmasının daha uygun olacağının anlatıldığı.

Bu noktada, Kültür Bakanlığı Müsteşarlığı'ndan gelen Mustafa İsen'in talebi yerinde gördüğünü öğrenmenin şaşırtıcı olduğunu da belirtmeli.

Hayrünnisa Hanım da, İsen de Çankaya Köşkü'nde ne kadar Osmanlı dönemi eşyaları var baktılar mı bilemiyorum.

Ama, Çankaya Köşk'ünün Cumhuriyet döneminin izlerini taşıdığı ortada.

Bildiğim kadarıyla, bugüne kadar Çankaya Köşk'üne, müzelerden Osmanlı dönemi eseri taşınmamış..

Bu yolla Köşk'e, "Cumhuriyet'in sembolü" vurgusu yapılmak istenmiş..

Şimdi bu girişimle iki şey yapılmış olacak:

Bir; Köşk'e Osmanlı izleri taşınacak.

İki; yerinde ve halka açık sergilenmesi gereken eşyalar, ait olmadıkları mekanda ve halka kapalı bir alanda saklanacak.

Ey halkım; göreceğiz,

Meclis'in uyarılarına rağmen Hayrünnisa Hanım'ın bu başvurusunun ne yapılacağını izleyeceğiz; talep geri mi çekilecek, gereği mi yapılacak?

Ben öz be öz Kayseriliyim ..

Hem de Sayın Abdullah Gül'den yaşça büyüğüm, Kayseri Lisesi 1950 mezunu (Gül 1968), aynı mahalleli (Hunat mah.) Hayrün nisa Hanımda Kayserili..

Büyüklerimiz ve bizler orta sınıf aileler, sade ve dürüst hayatımızla, yetiştik. Bununla da hayatımız boyunca gurur duyduk..

Aboo.." kadanı alayım " bacım bu şatafatı nereden öğrendin.

Yapma Hayrünnisa hanım kendini harcıyorsun ne olur biz Kayserilileri harcama..

O nedenle, cesur birinin çıkıp Hayrün nisa Hanım'a, "Yapmayın bunu.

Bu yasalara aykırı, yakışık almaz...

Meclis'i de Cumhurbaşkanlığı'nı da, eşinizi de sıkıntıya sokar, gereksiz yeni bir tartışma yaratırsınız" demesi şart.

Gemlik Körfez
GEMLİK'İN İLK GÜNLÜK SİYASİ GAZETESİ

Celal Bayar Anadolu Lisesi yine başarılı

2008 ÖSS Yerleştirme sonuçlarına göre başarı oranı yüzde 71.22 oldu. Tercih yapan 121 öğrenciden 99'u 4 yıllık fakültelere yerleşti.

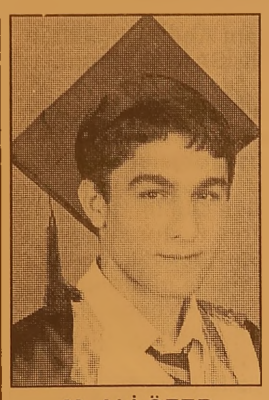

M. ALİ ÖZER

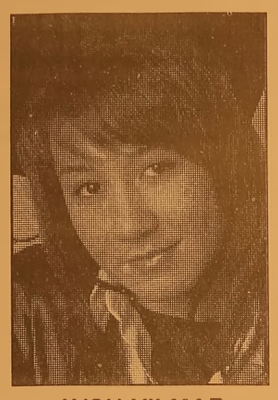

AYSU YILMAZ

AYŞE HORAZ

BAHAR SAYKAL

DUYGU ÇAL

ELİF ŞEN

Gemlik Celal Bayar Anadolu Lisesi dün açıklanan ÖSS 2008 yerleştirme sonuçlarına göre ilçemizde yine en başarılı okul oldu.
Celal Bayar Anadolu Lisesi'nden yapılan açıklamaya göre, sınava giren 139 öğrencinin 99 u 4 yıllık yüksek öğrenim görmeyi başardı. Açık ogretim ve 2 yıllık yüksek okul olmadan toplam başarı oranı yüzde 71.22 oldu.
Açıklamada, bu yıl sınava girip puanlamalar belli olduktan sonra tercihlerini yapan 121 Celal Bayar Anadolu Lisesi öğrencisinden 99'u tercihlerine göre istedikleri okullara yerleşti. Bu grubun başarı yüzde 81.8 olarak saptandı.
Gemlik Celal Bayar Anadolu Lisesi 2008 ÖSS yerleştirme sonuçlarına göre, sınava giren 139 öğrenciden çeşitli tıp fakültelerine 4 öğrenci, hukuk fakültelerine 5 öğrenci, mimarlık fakültelerine 4 öğrenci, bilgisayar mühendisliğine 3, uluslararası ilişkiler bölümlerini de 3 öğrenci kazandı.
Tercih edilen okullar arasında en çok Meteolorji Malzeme Mühendislik Bölümü'ne 9 öğrenci yerleşti.

TIP FAKÜLTESİNİ KAZANANLAR
Elif Şen Hacettepe Tıp Fakültesi
Mehmet Ali Özer Karadeniz Tıp Fakültesi,
Ayşe Horaz Çanakkale Tıp Fakültesi, Duygu Çal Pamukkale Tıp Fakültesi,

HUKUK FAKÜLTESİNİ KAZANANLAR
Gülçin Aykış Marmara Üni. Hukuk Fakültesi,
Firdevs Güreşçi Marmara Ün. Hukuk Fakültesi,
Aysu Yılmaz Marmara Ün. Hukuk Fakültesi,
Enes Kılıç Selçuk Ün. Hukuk Fakültesi,

İLETİŞİM FAKÜLTELERİ
Ali Rıza Koral İstanbul Bilgi Üniversitesi İletişim ve Halkla İlişkiler,
Begüm Noca İstanbul Üniversitesi İletişim Fakültesi Halkla İlişkiler,
Merve Orhan ve Gözde Mutluer Marmara Üniversitesi İletişim Fakültesi Halkla İlişkiler

ÇEŞİTLİ FAKÜLTELERE GİRENLER
Orkun Kaplan İstanbul Üniversitesi İktisat Fakültesi Siyasi Bilimler ve Uluslararası İlişkiler,
Emel Telci İstanbul Üniversitesi İktisat Fakültesi Siyasi Bilimler ve Uluslararası İlişkiler, Merve Soytekin İstanbul Üniversitesi İktisat Fakültesi Siyasi Bilimler ve Kamu Yönetimi,
Ceren Okumuş İstanbul Teknik Üniversitesi Mimarlık, Dilara Bekçe İstanbul Üniversitesi Elektrik Telekominikasyon,
Hakan Altındiş Hacettepe Mühendislik Fakültesi Bilgisayar Mühendisliği,
Mehmet Ünal Yıldız Üniversitesi Mimarlık Fakültesi Mimarlık,
Cansu Kopar İstanbul Teknik Üniversitesi İç Mimarlık, Büşra Dinç Uludağ Üniversitesi Endüstri Mühendisliği, Onur Erdem Kocaeli Üniversitesi Bilgisayar Mühendisliği,

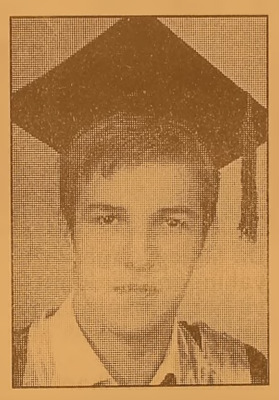

ENES KILIÇ

FIRDEVS GUREŞÇ!

GULÇIN AYKIŞ

Güncegül Işık İstanbul Üni. Kimya ve Metalurji ve Malzeme Müh.,
Fırat Soygan Yıldız Ün. makine Müh.
Ceren Atçı Yıldız Ün. Kimya Müh.
N. Bahadır Buluk Yıldız Ün. İnşaat Müh.,
Nurbaki Ayaz İst. Ünv. İnşaat Müh.
Polat Kurt Gazi Ünv. Makine Müh. Nihan Tekeş Uludağ Ünv. Makine Müh., Burak Doğan Abant İzzet Baysal Ün. Matematik Öğretmenliği, Salih AHmet Nuhoğlu Sakarya Ünv. Endüstri Mühendisliği,
Çelikay Uğur kaya Marmara Ünv. Metalurji ve malzeme Mühendisliği İngilizce Öğretmenliği, Ezgi Aydın Yıldız Ünv. Metalurji ve Malzeme Müh. Kübra Güngör Ankara Üniversitesi

Kimya Müh., Serem AK Sakarya Üniversitesi Endüstri Mühendisliği,
Berk İlkem Tekin Eskişehir Osmangazi Ünv. Müh. Mimarlık Fakültesi Makine Mühendisliği,
Müge Üngör Uludağ Üniversitesi Tekstil Mühendisliği,
Pelin Kanat İstanbul Üniversitesi Fen Fakültesi

Matematik, Ender Ulsuer Eskişehir Osmangazi Üniversitesi Müh. Mim. Fakü. Metalurji ve Malzeme Müh.
Talha Çakır Kocaeli Ünv. Metalurji ve Malzeme Müh.
Bahri Atar Eski Osmangazi Müh. Mim. Fak. Metalurji ve Malzeme Mühendisliği.

KONGRE İLANI

HİSAR MAHALLESİ NİYAZİBEY CAMİ YAPTIRMA VE YAŞATMA DERNEĞİ BAŞKANLIĞINDAN

Derneğimizin olağanüstü genel kurul toplantısı 31 Ağustos 2008 Pazar günü saat 14.30' da Hisar Mahallesi Akça Caddesi Niyazi Bey Cami altında bulunan dernek lokalinde yapılacaktır.
Ekseriyet temin edilemediği takdirde olağanüstü genel kurul toplantısı aynı yer ve saatte 7 Eylül 2008 Pazar günü yapılacaktır.
Sayın üyelerimizin olağanüstü genel kurul toplantısına iştirakleri rica olunur.

YÖNETİM KURULU BAŞKANLIĞI

GÜNDEM:
1 - Yoklama, açılış ve saygı duruşu ve divan seçimi
2 - Yönetim ve denetleme kurulu asil ve yedek üyelerin seçimi
3 - Kapanış

Gemlik Körfez
GEMLİK'İN İLK GÜNLÜK SİYASİ GAZETESİ
ABONE OLDUNUZ MU?
ABONE OLUN OKUYUN OKUTUN

'Gemlik Körfez' internette www.gemlikkorfezgazetesi.com

Yeni Rektör'den umutlu sözler....

Güne Bakış

Kadri GÜLER
kadri_guler@hotmail.com

Sunğipek Fabrikası'nın Uludağ Üniversitesi'ne devredilmesinden sonra başlayan süreçte gelinen nokta Gemlik için çok olumlu bir noktadır.

Bunda mutlaka görevden ayrılan eski Rektör Prof. Dr. Mustafa Yurtkuran'ın gayret ve emekleri büyüktür.

Yeni seçilen rektörün Gemlik'teki yerleşkeye bakış açısının ne olduğunu daha bilmiyoruz.

Ama, dün, Belediye Başkanı Mehmet Turgut'un ziyareti sırasında yapılan konuşmalardan olumlu izlenimler aldığımızı söyleyebilirim.

Sayın Cengiz, Başkan Turgut'a yeni açılacak Üniversitelerin hantal bir yapıya kavuşmasını istemediğini belirttikten sonra;

"Gemlik'in üniversite olmasını da destekliyorum" demiş.

Benim endişem şuydu.

Bursa da bir süre önce ikinci Üniversite Ticaret ve Sanayi Odası tarafından yaptırılacaktı.

Ancak, bu karardan vazgeçildi.

Geçtiğimiz günlerde Bursa Büyük şehir Belediyesi Bursa'nın 2. üniversetesinin Yıldırım Semtinde kurulması için plan değişikliği kararı aldı.

Bu karara göre Ankara yolunda bulunan Devlet Su İşleri ve Karayolları Arazilerinde 2. Bursa Üniversitesi kurulacak.

Bursalı isterse bunu hızlandırabilir.

AKP'nin Bursa da 12 milletvekili var.

Üniversite açılması Bakanlar Kurulu kararı ve meclisten yasa çıkmasına bağlı.

Bu iş Bursalı parlementerler tarafından kolay çözümlenir.

Prof. Dr. Mete Cengiz

Peki bu Üniversite kurulursa Gemlik'te Yerleşkesinde Denizcilik Fakültesinin açılmasından sonra Bursa'nın 2. Üniversitesi'nin Gemlik'te açılması düşüncesinin önüne Yıldırım daki kurulacak üniversite geçer mi korkusu vardı.

Ama yeni Rektörün Başkan Turgut ile konuşmasından çıkarılan sonuç Gemlikliler için umut dolu.

Bir endişeye gerek olmadığının işareti.

Bu bakımdan içime su serpildi.

Uludağ Üniversitesi Gemlik Yerleşkesi yeni bir Üniversite için ideal bir yerdir.

6 yüksek okul, Hukuk Fakültesi ve açılacak Denizcilik Fakültesiyle kurulacak yeni bir fakülte ilçemizde çok kari yerli bir üniversite durumuna gelebilir.

Rektörün Belediye ve bir vatandaş tarafından yaptırılacak olan öğrenci yurtlarını hızlandırmasını bekliyoruz.

Vatandaş, üniversiteye yurt yaptırmak istiyor, bir yılı aşkın bir zamandır bir ilerleme görülemiyor.

Bu ne biçim iştir, anlamak mümkün değil.

Yeni Rektör Prof. Dr. Mete Cengiz'in Gemlik'e güzel bakması bizi sevindirdi. Kendisine yeni görevinde başarılar diliyorum.

Özdilek®
"Sımsıcak bir gelenek"

Tüm duaların kabul olması dileğiyle...
Berat Kandiliniz Kutlu Olsun...

Hisar Mh. Ilıca Altı Mevki - GEMLİK
TEL: 513 68 00

Şahin; 'Hizmette ayrımcılık yapmıyoruz'

Bursa Büyükşehir Belediye Başkanı Hikmet Şahin, 4,5 yıllık görev süreleri içinde kendi partilerinden olsun veya olmasın hiçbir ilçeye ayrım yapmadan hizmet ettiklerini söyledi. AKP Nilüfer Kadın Kolları Yönetim Kurulu üyeleri Başkan Şahin'i Tarihi Belediye Binası'nda ziyaret etti. Goreve geldiklerinde ilk olarak herkesin belediye başkanı olacağını ve tüm kesimleri kucaklayacağını açıkladığını hatırlatan Şahin, 4,5 yıllık süre içinde de bu sözlerini yerine getirdiklerini belirtti. Nilüfer, Mudanya ve Görükle gibi AKP'li olmayan belediye lere yaptıkları çalışmalara da değinen Şahin, "Nasıl, Osmangazi'de, Yıldırım'da ulaşım sorununa yönelik çozumler aldıysak, Nilüfer'i de ihmal etmedik. Gürsu'nun nasıl altyapı sıkıntısının giderilmesine yonelik çalışmalar yapıyorsak Mudanya ve Görükle'nin de bu sorunlarını çözüyoruz. Biz adaleti şiar kabul eden bir anlayıştan geliyoruz. Belediye başkanlığımızda adaletsiz davranmamız düşünülemez. Herkesin ve herkesimin belediye başkanı oluyoruz, olmaya da devam edeceğiz" dedi. Başta il olmak üzere kadın kollarının başarılı çalışmalara imza attığının altını çizen Şahin, "Yaptığımız açılışlarda sizleri görünce mutluluğum daha da artıyor. Sizleri bu tür açılışlarda görmek çalışma şevkimizi de artırıyor. Çünkü bu bir takım oyunudur" diye konuştu.

"AKP'li olan ilçeleri kıskanıyoruz"

Nilüfer Kadın Kolları Başkanı Kadın Necla Kırtan, Nilüfer'de yaşayanların AKP'li olan belediyeleri kıskandığını dile getirerek, "Tek tesellimiz Büyükşehir Belediyemizin ilçemize yaptığı yatırımlar. Nilüfer'in kuruluşu diğer ilçelerden daha modern ve planlı başladı. Ama bugün bu modernlik halkın yaşamını kolaylaştırmaya yonelik sürdürülemiyor. İnşallah AK ellerle Nilufer daha da guzelleşecek" şeklinde duygularını dile getirdi.

İtfaiyecilerin hakkını savunan sendikacılar, polis engeline takıldı

Bursa Büyükşehir Belediyesi itfaiye Daire Başkanlığı'nın itfaiye erlerinin 24 saat iş, 24 saat dinlenme şeklindeki çalışma düzeninin İdari Mahkemesi'nin verdiği iptal kararına rağmen değiştirilmediğini öne süren sendikacılar, Büyükşehir Belediyesi tarihi binası önünde basın açıklaması yapmak istedi. Ancak sendikacılar belediye binasına yürüyüşleri sırasında polis engeliyle karşılaştı. Bunun üzerine sendikacılar oturma eylemi yaptı. Türk Yerel Hizmet-Sen üyesi bir grup sendikacı, İtfaiye Daire Başkanlığı'ndaki çalışma düzenini protesto etmek için Orhanparkı'n daki Büyükşehir Belediyesi tarihi binası önünde basın açıklaması yapmak istedi. Atatürk Caddesi'nden kısa süreliğine slogan atarak yürüyen yaklaşık 20 kişilik grup, belediye bina sı önünde polis engeliyle karşılaştı. Sendikacılara daha fazla yürüyemeyeceklerini ileten polis le, Türkiye Kamu-Sen il Temsilcisi Selçuk Türkoğlu arasın da ilginç diyaloglar yaşandı. Trafiğin kapatılmasına izin vermeyeceklerini söyleyen Bursa Emniyet Müdürlüğü yetkilileri ile sözlü atışmaya giren sendikacılar haklarını aramalarının engellenemeyeceğini söyledi. Kısa sü ren gerginliğin adından sendika üyesi itfaiyeciler oturma eylemi başlattı. Kamu-Sen İl Tem silcisi Selçuk Türk oğlu, yaptığı açıklamada; "Mahkeme kararına rağmen çalışma düzeni düzenlenmemiştir. Bu kez de 12 saat iş, 12 saat dinlenme yoluna gidilmiştir. Oysa Avrupa ve tüm dünya ülkelerinde itfaye ciler 24 saat çalışıp 48 saat dinleniyor. Bunlarda hiç mi utanma yok, Allah'dan korkun" dedi. Anavatan Partisi İl Başkanı Amet Kömbe'nin de itfaiye üniforması giyerek destek verdiği eylemde konuşan Türk Yerel Hizmet-Sen Bursa Şube Başkanı Muhammet Yılmaz da; "Bugüne kadar yangınlarda, depremlerde, selde, fabrika ve orman yangınlarında günlerce can pahasına görev yapan itfaiyecilere zulüm yapılıyor. Her platformdan hak ve hukuktan bahsedenler neden itfayecilerimizin sesini duymuyor? Mücadelemiz surecektir, haklarımızı alıncaya kadar geri durmayacağız" dedi. Kamu-Sen İl Temsilcisi Selçuk Türkoğlu ve diğer sendika yöneticileri de oturma eylemine destek verdi.

DAVETİYE BİZİM İŞİMİZ

TÜRKİYE'NİN EN KALİTELİ ve EKONOMİK DAVETİYELERİ EN UYGUN FİYATLARLA ...
EN ÖZEL ve GÜZEL GÜNLERİNİZ İÇİN ÖZEL TASARIMLAR...

1 GÜNDE DAVETİYE BASILIR

35 YILLIK TECRÜBEMİZ İLE HİZMETİNİZDEYİZ

Körfez Ofset

MATBAACILIK - YAYINCILIK - REKLAMCILIK

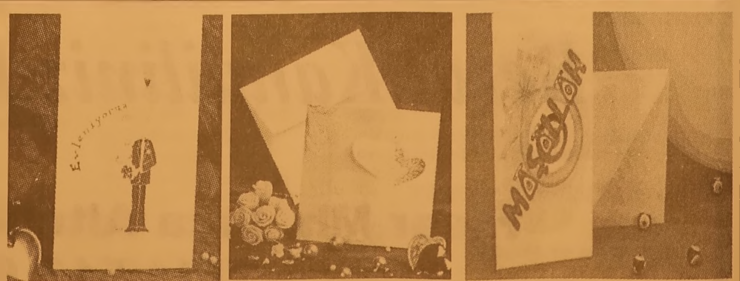

İstiklal Cad. Bora Sok. Akbank Aralığı No : 3/B GEMLİK Tel : 513 96 83 Fax : 513 35 95

Tayin olan arkadaşlarını unutmadılar

Seyfettin ŞEKERSÖZ

Memur ve Emeklileri Derneği üyesi Bekir Göksel'in tayini nedeniyle düzenlenen veda yemeğinde duygulu anlar yaşandı. Yaklaşık 5 yıldan bu yana Gemlik Gümrük Müdürlüğü'nde görev yapan Bekir Göksel, tayin olduğu İpsala Gümrük Müdürlüğü'ndeki yeni görevine düzenlenen eğlen ceyle uğurlandı. Kurşunlu Plajı içinde müşterilerine hizmet veren Kumsaz Masal Restorant'ta düzenlenen veda yemeğine katılan Memur ve Emeklileri üyesi arkadaşları bol bol eğlendiler. Şarkılar eşliğinde 5 yıl görev yaptığı Gemlik'ten ayrılmasına rağmen gönlünün her zaman burada arkadaşlarının yanında olacağını söyleyen Bekir Göksel, kendisine düzenlenen veda yemeği için arkadaşlarına teşekkür etti.

Mayına basan bir asker şehit oldu

Hakkari'nin Şemdinli ilçesinde mayına basan asker 1 asker şehit oldu. Alınan bilgiye göre, önceki gece ilçenin Irak sınırına yakın bölgede operasyondan dönen askerlerden Halil Güneş, ilçenin Tekeli köyü kırsalında terör örgütü PKK tarafından daha önceden yola döşenen mayına bastı. Patlamada, er Güneş şehit oldu. Şehidin cenazesi memleketi Osmaniye'ye gönderilmek üzere Hakkari Askeri Hastanesine getirildi. Patlamanın ardından bölgede operasyonların sürdürüldüğü bildirildi.

Ahmedinejad'tan Türk halkına özür

İran Cumhurbaşkanı Mahmut Ahmedinejad, İstanbul ziyareti nedeniyle yolların kapatılmasından dolayı halkın zor durumda kalmasından "üzüntü" duyduğunu belirterek "Ancak ben burada misafirim. Ben Tahran'da yollarına kapatılmasına izin vermiyorum" şeklinde konuştu.

Ahmedinejad, "Türk halkından özür dili yorum" dedi.

Mahmut Ahmedinejad, Sultanahmet'de Cuma namazını kılmadan önce düzenlediği basın toplantısında kendisine gösterilen misafirperverliğinden dolayı Cumhurbaşkanı Abdullah Gül ve Türk halkına teşekkür etti.

Türkiye ile doğalgaz ve elektrik gibi konularda önemli anlaşmaların yapıldığını ve bu anlaşmaların yakın bir süre içinde gerçekleşeceğini ifade eden Ahmedinejad, doğalgaz ve petrol gibi yatırımların zaman aldığını kaydetti. İran gazının Avrupa'ya geçişi için Türkiye'nin en önemli yollardan biri olduğunu ifade eden Ahmedinejad, bu işbirliğinin görüşmeler, yazışmalar ve anlaşmalarda konu edildiği ve iki ülke yetkilileri arasında görüşmelerin sürdüğünü söyledi.

Basın toplantısı sırasında ABD'ye "saldırgan ve zalim" diyerek ağır eleştiriler yöneltten Ahmedinejad, ABD'nin bölgeden çıkması gerektiğini belirterek bununla oluşacak güvenlik boşluğunun bölge ülkelerince doldurulması gerektiğini söyledi.

"Irak'ı korumalıyız' diyen Ahmedinejad, İran'ın toprak bütünlüğünün, güvenliğinin ve istikrarının herkesin yararına olduğunu da vurguladı.

Ahmedinejad, İran, Türkiye, Suriye ve Irak'ın komşu dört ülke olarak kültürden güvenliğe kadar çok sayıda alanda çok önemli ve süreli işbirliğinin yapması gereğine işaret etti.

Ahmedinejad, "Türkiye'nin ilerlemesini bizim ilerlememiz gibi görüyoruz" dedi.

-"TAHRAN'DA YOLLARIN KAPATILMASINA İZİN VERMİYORUM"

İran Cumhurbaşkanı Ahmedinejad, ziyareti nedeniyle İstanbul'da alınan ve tepkiye neden olan sıkı trafik önlemleri konusunda ne düşündüğü sorulması üzerine, "Evet, ben de duydum ve çok üzüldüm" dedi.

Çok sayıda insan ve turistin zor durumda kaldığını ifade eden Ahmedinejad, "Ancak ben burada misafirim. Ben Tahran'da yolların kapatılmasına izin vermiyorum" şeklinde konuştu. Bu tür önlemlerin terör tehdidi nedeniyle alındığını belirten Ahmedinejad, *"Türk halkından özür diliyorum"* dedi.

ELEMAN ARANIYOR
Gemlik'te bulunan Fabrikamızda çalışacak vasıfsız Bay ve Bayan Elemanlar alınacaktır.
VERONA MERMER SAN.
Tel. 514 20 21

ÇAKICI
CENAZE MALZEMELERİ
Balıkpazarı 2 Nolu Cadde de hizmetinize açıldı
Her çeşit cenaze malzemesi Adrese teslim edilir.
150.00 - YTL
Bu işyeri Gemlik Belediyesinden emekli Selahattin Çakıcı tarafından açılmıştır.
Balıkpazarı Mah. 2 Nolu Cadde Sinema Sok. çıkmazı - GEMLİK
TEL. : 0535- 354 19 99

HALİT USLU İNŞAAT'tan
SATILIK DAİRELER
3+1, 156 m2 Dublex
3+1, 153 m2 Daire
2+1, 100 m2 Daire
Tel : 0 532 - 513 20 12

Otomobil devrinden çıkan kavgada kan aktı

Bursa'nın merkez Gürsu ilçesinde bir galerecide otomobil devri meselesinden çıkan kavgada bir kişi silahla, bir kişi de tabanca kabzesinin başına vurulmasıyla yaralandı.
Polis, olayla ilgili soruşturma başlattı.
Edinilen bilgiye göre, Kurtuluş Mahallesi Atatürk Caddesi'nde faaliyet gösteren bir oto galericisine gelen N.Y. (37), otomobil devri nedeniyle işletme yetkilileriyle tartışmaya başladı. Tartışmanın kavgaya dönüşmesiyle N.Y., tabancayla ateş etmeye başladı. Ş.A.Ş. sol elinden yaralanırken tabancayı eline alan M.A.Ş. de tabancanın kabzesiyle N.Y.'nin kafasına vurdu. Yaralanan 2 kişi hastaneye kaldırıldı.
Olayda galeride bulunan otomobillerde de maddi hasar meydana geldi. Olayla ilgili başlatılan soruşturma sürüyor.

İki otomobil çarpıştı: 3 yaralı

Bursa'nın merkez Nilüfer ilçesinde iki otomobilin çarpışmasıyla meydana gelen trafik kazasında 3 kişi yaralandı.
Edinilen bilgiye göre, Demirci Mahallesi Çalı Yolu üzerinde meydana gelen kazada İhsan Aydın (35) yönetimindeki 16 BDZ 26 plakalı otomobile İhsan Ergörünlü'nün (39) kullandığı 16 BZ 350 plakalı otomobil çarptı.
Kazada İsa Aydın (27) ağebeyi Musa Aydın (29) ile İbrahim Hamitoğlu (27) yaralandı.
Yaralılar olay yerine gelen 112 Acil Servis ambulansı ile hastaneye kaldırıldı. Her iki otomobil sürücüsü de ifade vermek üzere polis merkezine götürüldü.
Kazayla ilgili başlatılan soruşturma sürüyor.

Kahvehanede kavga : 2 yaralı

Bursa'nın merkez Yıldırım ilçesinde bir kahvehanede çıkan kavgada bıçakla yaralanan 2 kişi hastanelik oldu.
Edinilen bilgiye göre, Yeşilyayla Mahallesi Yeşilyayla Caddesi'nde faaliyet gösteren bir kahvehanede meydana gelen olayda, Bekir Ç. (33) ve ağabeyi Selahettin Ç. (40) bıçakla yaralandı.
Olayın ardından otomobille kaçmaya çalışan şüpheliler Lokman D. (22) ve Yıldırım B. (22) polis tarafından gözaltına alındı.
Olay sırasında kahvehanede maddi hasar meydana gelirken polis, olayla ilgili çok yönlü soruşturma başlattı.

Altın bulmak isterken öleceklerdi

Konya'da jandarma ekipleri, altın bulmak için patlayıcı madde kullanan ve patlamada kendilerini yaralayan 4 kişiyi yakaladı. Yakalanan 4 kişiden 1'inin tedavisi yapılırken, 3'ü çıkarıldığı mahkemece tutuklandı.
Edinilen bilgiye göre, B.Ö. isimli bir kişinin yaralı olarak Selçuk Üniversitesi Meram Tıp Fakültesi Hastanesi'ne getirilmesinin ardından olayı değerlendiren Selçuklu İlçe Jandarma Komutanlığı ekipleri, yaranın patlama sonucu meydana geldiğini belirledi. Bunun üzerine araştırmasını sürdüren jandarma ekipleri, Yükselen beldesi Tavşançalı mevkisinde H.U., E.T., B.Ö. ve S.K.'nın patlayıcı madde kullanarak altın aradığını ve bu sırada patlama yaşandığını tespit etti.

BAY MUSTAFA ÖZALP EMLAK'TAN
Her Çeşit Emlak Alım, Satım ve Kiralama Hizmetleri
Daire, Zeytinlik, Villa, Dükkan, Arsa, Arazi
MORTGAGE BROKER'İ
TAPU TAKİP İŞLERİ YAPILIR
ACİL SATILIK ve KİRALIKLARINIZ İÇİN BİZİ ARAYINIZ
Kayhan Mahallesi'nde denizi gören 3 oda 65 m² SATILIK DAİRE
Kayıkhane'de eşyalı talebeye Kiralık ev (Deniz kenarı)
3 Ayrı Daireli Müstakil Ev (Bahçe İçinde)Yeni Devlet Hastanesi Altı
Bodrum Tuzla'da Bahçeli, özel koyu plajı olan krediye uygun villa
Bodrum Yalıkavak'ta özel havuzlu, bahçeli, krediye ulgun villa
K.Kumla'da Ayazma Mevkii 6 Dönüm Zeytinlik
Gemlik Sanayi Sitesi A/Blok 180 m2
Cumhuriyet Mh. Cumhuriyet Okulu Y anı 3-4 katlar 155m2 daireler
K.Kumla Marsas Sitesi 2+1, 70 m2, masrafsız, denize sıfır.
KONUT KREDİLERİNE ARACILIK YAPILIR.
Trafik, Kasko Dask,
Her Türlü Sigorta İşlemleri, KONUT SİGORTALARI
Doğalgaz Poliçesi Yapılır.
ŞEKER SİGORTA
Macide ÖZALP
Tel : 513 24 74 Fax: 514 10 21

Kızının kına gecesinde vuruldu

Bursa'nın merkez Nilüfer ilçesinde bir kişi, kızının kına gecesi için düzenlenen eğlencede çıkan kavgada kimliği belirsiz kişi tarafından kuru sıkı tabancayla vuruldu.
Hastaneye kaldırılan yaralının sağlık durumunun iyi olduğu öğrenilirken, polis silahı ateşleyen zanlıyı arıyor.
Edinilen bilgiye göre, Konak Mahallesi 1. Bulut Sokak'ta Cüneyt Ü.(50)'nün kızı için kına eğlencesi düzenlendi. Eğlence sırasında kimliği belirsiz bir kişi, çok gürültü olduğunu söyleyerek Cüneyt Ü.'ye bağırmaya başladı. Cüneyt Ü., kına gecesinin kısa sürede biteceğini söylemesine rağmen ikna olma yan kişi, gençlerle tartışmaya başladı. Tartışmanın büyümesiyle birlikte Cüneyt Ü., çocuklarını ve kavga edenleri ayırmak istedi.
Bu sırada iki el silah sesi duyuldu. Sırtında yanma hisseden Cüneyt Ü., koşarak eve gidip 112 Acil Servis ambulansı çağırdı.
Hastaneye kaldırılan Cüneyt Ü.'nün kuru sıkı tabancayla vurulduğu belirlendi.
Yaralının sağlık durumunun iyi olduğu öğrenilirken polis, kına gecesinde silah kullanan kimliği belirsiz zanlının yakalanması için soruşturma başlattı.

Üniversite öğrencisi genç kaza kurbanı

Bursa'da geçtiğimiz hafta geçirdiği trafik kazasından ağır yaralanarak Devlet Hastanesi'ne kaldırılan bilgisayar mühendisliği öğrencisi genç, tedavi gördüğü hastanede hayatını kaybetti.
Edinilen bilgiye göre kaza, merkez Osmangazi ilçesine bağlı Altınova Mahallesi Yeni Yalova Yolu ile Kader Sokak'ın kesiştiği noktada meydana geldi.
İstanbul yönüne seyreden Cavit E.(31) idaresindeki 16 FU 428 plakalı otomobil, Kader Sokağı'na kontrollü olarak dönüş yapmak isterken Ersin M. (19) idaresindeki 16 L 2131 plakalı otomobille çarpıştı.
Kontrolden çıkan 16 L 2131 plakalı otomobil yol kenarında bulunan beton elektrik direğine çarptı.
Otomobilin arka koltuğundan ön cama fırlayan Sedar Kurt (21) ile arka daşı Cemil Tunca (21) yaralanarak Devlet Hastanesi'ne kaldırıldı.

İşsizler ordusuna 41 bin yeni nefer

Türkiye genelinde işsiz sayısı Nisan-Haziran döneminde geçen yılın aynı dönemine göre 41 bin kişi artarak 2 milyon 164 bin kişiye yükseldi. İşsizlik oranında ise herhangi bir değişim olmadı ve yüzde 8.9 seviyesinde gerçekleşti.

Türkiye İstatistik Kurumu'ndan yapılan açıklamaya göre, kentsel yerlerde işsizlik oranı 0.1 puanlık artışla yüzde 11, kırsal yerlerde ise 0.2 puanlık azalışla yüzde 5.6 oldu. Açıklamada şu bilgiler verildi: "Türkiye'de tarım dışı işsizlik oranı geçen yılın aynı dönemine göre herhangi bir değişim göstermeyerek yüzde 11.5 seviyesinde gerçekleşmiştir. Bu oran erkeklerde geçen yılın aynı dönemine göre 0.1 puanlık azalışla yüzde 10.3, kadınlarda ise değişmeyerek yüzde 15.7 olmuştur.

2008 yılı Mayıs döneminde istihdam edilenlerin sayısı, geçen yılın aynı dönemine göre 434 bin kişi artarak, 22 milyon 277 bin kişiye yükselmiştir. Bu dönemde tarım sektöründe çalışan sayısı 8 bin kişi azalırken, tarım dışı sektörlerde çalışan sayısı ise 442 bin kişi artmıştır.

ÇİZİYORUM

Barış Güler'in kaleminden

9 YAŞ

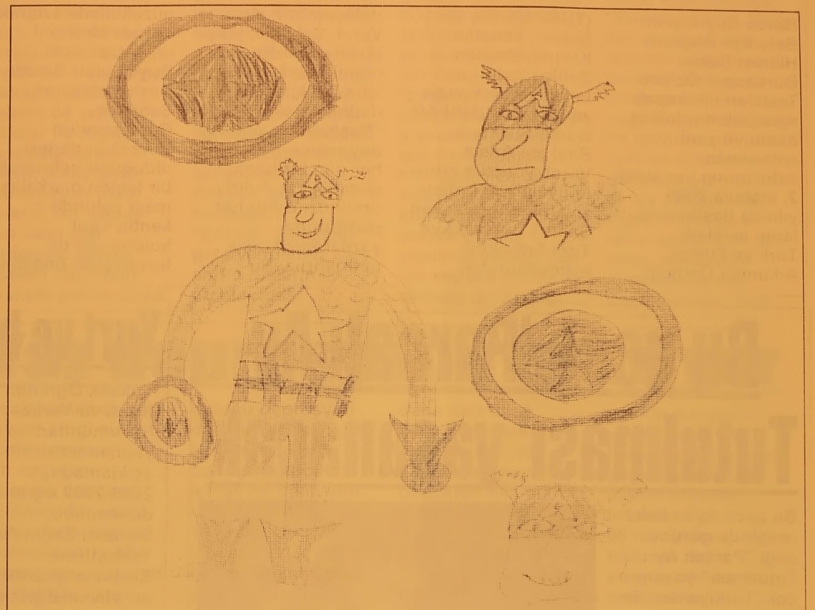

KAYIP Bursa Mimar Sinan Anadolu Teknik Lisesi, Teknik Lise ve Endüstri Meslek Lisesi'nden aldığım tastiknamemi kaybettim. Hükümsüzdür. Kader GÜLER

DEVREN KİRALIK

İş değişikliği nedeniyle faal durumda Emin Dalkıran Kordonu'nda (2.kordon) DEVREN KİRALIK CAFE (Rüyam Cafe)

0.535 518 14 16 - 0.542 593 61 51

ELEMAN ARANIYOR

Gemlik'te bulunan fabrikamızda çalıştırılmak üzere LİSE MEZUNU BİLGİSAYAR KULLANABİLEN ASKERLİKLE İLİŞKİSİ OLMAYAN ELEMAN ARANIYOR

VERONA MERMER SAN.

Tel : (0.224) 514 20 21

SATILIK VEYA KİRALIK

UMURBEY'DE SATILIK VEYA KİRALIK VİLLA

Tel : 573 38 88

GSM : 0 532 312 22 39

SATILIK DAİRE

Denize sıfır , 3 yatak odalı 135 m2 iki cepheli ve 2 balkonlu bahçeli otoparklı lüks yazlık daire SATILIK

Küçük Kumla Namtaş 2 Sitesi

Tel : 513 18 99 GSM : 0.533 356 44 39

GEMLİK SİNEMA GÜNLÜĞÜ (Rezervasyon Tel : 513 33 21)

VENÜS SİNEMASI

Filmin Adı	
HANCOCK	14.00 - 16.00 - 19.00
LANETLİ RUHLAR	14.00 -16.00

Gemlik Körfez — ABONE OLDUNUZ MU? ABONE OLUN OKUYUN OKUTUN

Bursa'ya Futbol Okulu yapılacak

Bursa Büyükşehir Belediye Başkanı Hikmet Şahin, Bursaspor Özlüce Tesisleri'nin kapalı spor salonu, futbol okulu ve yeni antrenman sahalarının yer aldığı 2. etabına 2009 yılında başlayacaklarını açıkladı. Türkiye Futbol Adamları Derneği (TÜRFAD) Bursa Şubesi Yönetim Kurulu, Başkan Şahin'i tarihi belediye binasında ziyaret etti. TÜRFAD Bursa Şubesi Başkanı Adem Vural, yönetim kurulu üyeleriyle birlikte ziyaret ettiği Başkan Şahin'i Bursa'ya ve Türk futboluna hizmetlerinden dolayı tebrik etti. Vural, Şahin'in çalışmalarını bir Bursalı olarak takdirle karşıladıklarını ifade ederek, "Başkanımız projeye doymuyor. Bursa'ya her gün bir başka güzellik kazandırıyorsunuz. Bunu her platformda, yazılarımızda dile getiriyoruz. Bu güzelliklerin artarak devam etmesini diliyoruz" dedi. Büyükşehir Belediye Başkanı Hikmet Şahin de, Bursaspor'un Bursa'nın değeri olduğunu belirterek, bir kentin markalaşması yolunda o kentin spor kulübünün de başarısının önemini vurguladı. Bu düşünceyle sadece Bursaspor'un değil diğer amatör kulüplerin de yanında olduklarını ifade eden Şahin, "Özlüce, Bursaspor'a yakıştı.Bu güzelliği daha da artıracağız. Kapalı spor salonu, futbol okulu ve yeni antrenman sahaları gibi bölümlerin yapımını 2009 bütçesine aldık. Gelecek yıl yeni bölümlerin inşaatını bitirdiğimizde Bursaspor, sadece Türkiye'de olmayan değil, dünyanın önde gelen kulüplerinin imkanlarına kavuşacak" diye konuştu.

Bu gece 'Parçalı Ay Tutulması' yaşanacak

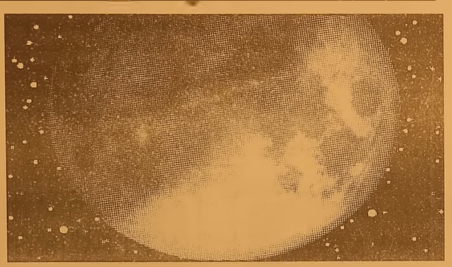

Bu gece Ay'in bakır renginde görüneceği "Parçalı Ay Tutulması" yaşanacak. Türkiye'den de çıplak gözle izlenebilecek tutulma, 21.24'te başlayacak ve gece 00.10'da gerçekleşecek. Ankara Üniversitesi (AÜ) Rasathanesi'nin tutulma nedeniyle düzenleyeceği etkinlikte Başkentliler, teleskoplarla gökyüzünü izleyebilecek. AÜ Rasathanesi yetkililerinden alınan bilgiye göre, Ay tutulması, Dünya'nın Ay ile Güneş arasında bir noktada bulunması sonucu, Ay'ın Dünya'nın gölge konisinin içerisinde kalması ile gerçekleşiyor. Ancak Ay'ın Dünya etrafındaki yörüngesi ile Dünya'nın Güneş etrafındaki yörüngesinin arasındaki açı nedeniyle her tutulmada Ay, Dünya'nın tam gölge konisine girmeyebiliyor. Bu durumda gerçekleşen tutulma "Parçalı Ay Tutulması" olarak adlandırılıyor. Bu gece gerçekleşecek "Parçalı Ay Tutulması" Dünya'nın neredeyse tümünden görülebilecek. Ancak Türkiye, tutulmanın tamamının gözlenebileceği bir bölgede bulunması dolayısıyla şanslı olarak değerlendiriliyor. AÜ Rasathanesi, bu özel gök olayını Ankaralılarla paylaşabilmek amacıyla bir dizi etkinlik düzenliyor. Tutulmayı izlemek isteyenlerin 16 Ağustos'u 17 Ağustos'a bağlayan gece TSİ 00.00 dolaylarında çıplak gözle izleyebileceği bu gök olayında, Rasathanenin etkinliğine katılacak olanlar da uzman astronomlarla sohbet etme, teleskoplardan gökyüzüne bakma ve populer gökbilim konularında sunumlar dinleme olanağına sahip olacak. Etkinlik programına ve rasathaneyle ilgili tüm ulaşım ve iletişim bilgilerine "http://rasathane.ankara.edu.tr" adresinden ulaşılabilecek.

Yurt ve burs başvuruları başladı

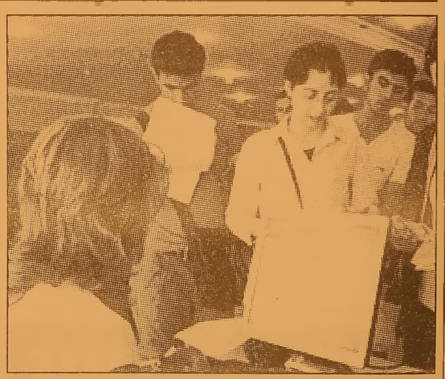

Yüksek Öğrenim Kredi ve Yurtlar Kurumundan yapılan yazılı açıklamada, 2008-2009 öğrenim döneminde Öğrenci Seçme ve Yerleştirme Sınavına girerek, bir yükseköğretim programına girmeye hak kazanan hazırlık ve 1. sınıf öğrencilerinden Yüksek Öğrenim Kredi ve Yurtlar Kurumuna bağlı yurtlarda barınmak, burs, öğrenim ve katkı kredisi almak isteyen öğrencilerin, 15-24 Ağustos 2008 tarihleri arasında "www.osym.gov.tr" internet adresinden müracaat etmeleri gerektiği bildirildi. Açıklamaya göre, yurt başvuru sonuçları YURT KUR'un "www.kyk.gov.tr" adresinden duyurulacak. Yurtlara asıl listeden girmeye hak kazanan öğrencilerin kayıtları 1-12 Eylül 2008 tarihleri arasında yapılacak. Asıl listeden kayıt yaptıramayan öğrencilerin yerine yedek listeden öğrenci alımına 15 Eylül 2008'den itibaren başlanacak. Yedek listeler, her 5 günde bir bölge müdürlüklerinin bulunduğu illerde bölge müdürlüğünce, bölge müdürlüklerinin olmadığı diğer il ve ilçelerde ise yurt müdürlüklerince ilan edilecek. Yurtlar 8 Eylül 2008'de hizmete açılacak.

Ankara Korosu ses sanatçısı alıyor

En az ortaokul veya sekiz yıllık ilköğretim okulu mezunu, en az 16, en fazla ise 26 yaşları arasında olması şartı aranan genç sanatçıların ses ve sazdan (Bağlama, Kaval, Mey, Tar, K.Kemane, Klarnet ve Vurmalı Çalgılar) birini belli bir düzeyde icra edebilecek düzeyde olması gerekiyor. Gençlik Korosu'na alınacak elemanların ayrıca yeterli müzikal işitme ve sese sahip olması da aranan diğer kriterler arasında. Sınav için kayıt yaptıracakların 1 Eylül Pazartesi gününden 29 Eylül Pazartesi mesai bitimine kadar, Atatürk Kültür Merkezi, Devlet Türk Halk Müziği Korosu Müdürlüğü'ne baş vurması gerekiyor. Sınavlar ise 11-12 Ekim tarihinde yine Atatürk Kültür Merkezi, Devlet Türk Halk Müziği Korosu Müdürlüğü salonunda yapılacak. Başvurma koşulları için ayrıntı bilgiler Kültür ve Turizm Bakanlığı'nın resmi internet sitesinden öğrenilebilecek.

KAŞEDE BEKLEMEK YOK
KALİTELİ KAŞELER UYGUN FİYATLARLA
1 SAATTE TESLİM EDİLİR
Körfez Ofset
İstiklal Caddesi Bora Sokak No : 3/B GEMLİK
MATBAACILIK - YAYINCILIK - REKLAMCILIK Tel : (0.224) 513 96 83 Fax : (0.224) 513 35 95

İshal deyip geçmeyin

Trabzon Numune Hastanesi'nden Enfeksiyon Hastalıkları ve Klinik Mikrobiyoloji Uzman Dr. Selçuk Kaya, yaz aylarında görülen ishalin bariz bir enfeksiyon hastalığından kaynaklanması durumunda uygun anti-mikrobiyel ilaçlarla tedavi edilmesi gerektiğini aksi takdirde istenmeyen sonuçlara yol açabileceğini söyledi.

Özellikle yaz mevsiminde beslenme alışkanlıklarında önemli değişimler görüldüğünü ve bu durumun da bağırsak florasında değişimlere yol açtığını kaydeden Dr. Selçuk Kaya, buna bağlı olarak bağırsak enfeksiyonlarının görülme sıklığının da arttığını kaydetti.

Bağırsak enfeksiyonlarının en önemli belirtisinin ishal şeklinde görüldüğünü dile getiren Dr. Kaya, "Sıcak havalarda kaybedilen sıvı miktarı fazladır. Kişi bu sıvı kaybını gidermek isteyecektir. Ancak alınan sıvının temizliğine dikkat etmek gerekir. Bunun yanında yaz aylarında aperatif yeme alışkanlıkları da ön plana çıkar. Açıkta satılan içecek ve yiyecekler, çiğ olarak ve kabuğu soyulmadan tüketilen yiyecekler, başta ishal olmak üzere çeşitli bağırsak enfeksiyonlarına yol açabilir" dedi.İshalde bol ve sulu dışkılama sebebiyle sıvı kaybının çok yüksek olduğunu belirten Dr. Kaya, "İshalde yüksek miktarda su ve tuz kaybedildiği için dilde ve ağızda kuruma meydana gelir. Kaybedilen bu sıvı ve tuzlar tekrar yerine konulmazsa tansiyon düşüklüğüne, halsizliğe ve bitkinliğe yol açar. Çocuklar ile yaşlılarda daha tehlikeli olan bu süreçte kaybedilen sıvının dengelenmemesi böbrek yetmezliğine ve istenmeyen başka sonuçlara sebep olabilir" şeklinde konuştu.

Peynir dişin çürümesini engelliyor

Şekerli gıda alındıktan sonra yenilecek bir parça peynirin, şekerin dişleri çürütme etkisini giderme açısından son derece önemli olduğu bildirildi.

Türk Diş Hekimleri Birliği Genel Başkan Vekili Prof. Dr. Murat Akkaya, özellikle şekerli ve asitli gıdalar ile dişler üzerine yapışıp kalan, kolay temizlenemeyen maddelerin diş sağlığı için sakıncalı olduğunu belirtti. Bunları tamamen kesmek yerine belirli bir düzen içinde tüketmenin daha doğru olacağına dikkati çeken Akkaya, şekerli, yapışkan ya da asitli gıdaların 3 ana öğün içinde tüketilmesini önerdi.Öğün aralarında elma, havuç gibi sert, dişleri temizleyecek, ancak dişlere zarar vermeyecek gıdalar yenilmesi gerektiğini vurgulayan Akkaya, şöyle konuştu:

"Şekerli, yapışkan gıda yendikten sonra dişlerin fırçalanması mümkün değilse, ağız suyla çalkalanmalı. Yine şekerli gıda yenildikten sonra ağza atılacak bir parça peynir, şekerin dişi çürütme etkisini gidermesi açısından son derece önemlidir. Yer fıstığı da içeriğindeki fosfat nedeniyle çerez türü yiyecekler arasında diş dostu olarak nitelendirilen bir besindir. Rafine edilmemiş hububat (beyaz undan yapılmış ekmek yerine kepekli esmer ekmek) diş sağlığı açısından tercih edilmelidir."

Diş çürüğünün Türkiye'de gelişmiş ülkelere oranla daha fazla görüldüğüne işaret eden Akkaya, "Bunun nedeni, hem küçük yaşlardan itibaren başlaması gereken koruyucu programlarının uygulanmaması hem de günümüzde hazır gıda endüstrisinin gelişmesiyle birlikte çürük oluşturacak yiyecek ve içeceklerin tüketiminin artması, beslenme alışkanlıklarının değişmesidir" dedi.

Yaz depresyonu artırıyor

Sıcak havaların hala devam ettiği şu günler, insanın ruh sağlığını olumsuz etkiliyor. Herhangi bir psikolojik rahatsızlığı bulunmayanların bile depresyona yakalanma riskiyle karşı karşı olduğunu belirten uzmanlar, kişinin böyle durumlarda kalp krizi geçirdiğini zannettiğini hatta bayılacak gibi olduğunu vurguladılar. Uzmanlara göre, sıcakların neden olduğu depresyondan kurtulmak için serin ortamlarda bulunmak, bol sıvı içmek en etkili yöntem. Evlilik ve Aile Terapisti İlkim Ö, hava sıcaklıklarının günden güne arttığı yaz mevsiminin insanları hem ruhsal, hem de fiziksel olarak olumsuz etkilediğini ifade ederek, "Normalde de insanlar sıcağın verdiği etkiyle daha sinirli olurlar, agresif olurlar, tepkilerini daha sert dile getirirler" dedi.

Yaş ve cinsiyet ayrımı yapmayan, bebekleri bile etkileyen aşırı sıcakların psikolojik rahatsızlıkları olanları daha çok etkilediğini ifade eden Öz, "Menopoz, ergenlik, andropoz dönemindeki erkekler, panik atak, depresyon, akıl hastalarının sıcakla arası iyi değil. Bunaltıcı sıcaklarda, kişi, aslında yaşamadığı duyguları yaşıyormuş gibi hisseder. Kalp krizi geçirdiğini, bayılacağını düşünen insanlar olur. 08:59 uykusuzlukta bedenin daha yorgun olmasına neden olur.

Ancak bu depresyon etkisinden kurtulmak mümkün. İnsanların serin ortamları seçmeleri, bol sıvı içmeleri ve çok geç yatmamaları gereklidir" diye konuştu.

GEMLİK REHBERİ

GEREKLİ TELEFONLAR	
İtfaiye	110
Polis İmdat	155
Jandarma İmdat	156
Jandarma K.	513 10 55
Polis Karakolu	513 18 79
Gar. Kom.	513 12 06

KAYMAKAMLIK	
Kaymakamlık	513 10 51
C.Savcılığı	513 10 53
C.Savcı Yrd.	513 29 54
Emniyet Müd.	513 10 28

ULAŞIM	
METRO	513 12 12
Aydın Turizm	513 20 77
Süzer Turizm	512 10 72
Kanberoğlu-Esadaş	514 45 49
Anıtur	514 47 71
Kamil Koç	513 35 71

HASTANELER	
Devlet Hastanesi	517 34 00
Sahil Dev. Hast.	513 23 29
Mer.Sağ.Ocağı	513 10 68
Tomokay Tomografi	
Uzmanlar Tıp Mrk.	513 60 40

TAKSİLER	
Körfez Taksi	513 18 21
Çınar Taksi	513 24 67
Güven Taksi	513 32 40
Gemlik Taksi	513 23 24
Manastır Taksi	517 33 94

RESMİ DAİRELER	
TEK Arıza	513 20 66
TEK İşletme	513 45 03
Statyum	514 00 95
Orm.Böl.Şef.	513 12 86
Milli Eğt. Md.	513 11 74
Halk Kütüphane	513 13 53
Askerlik Şb.	513 10 57
Karayolları	513 13 08
Liman Baş.	513 11 33
Mal Müd.	513 10 95
Nüfus Md.	513 37 42
Özel İd. Md.	513 15 07
Tapu Sicl. Müd.	513 14 14
Müftülük	513 13 64
Gümrük Md.	524 85 86
Tekel Md.	513 10 42
Ver. Dairesi Md.	513 10 92
İlçe Tarım Müd.	513 10 45
İlçe Seç. Md.	513 77 77
Halk Eğitim Müd.	513 18 46

BELEDİYE	
Santral	513 45 21 -23
Başkanlık	513 45 20
Zabıta	513 24 32
Otobüs İşlet.	513 45 21-122
BUSKİ	514 57 96
İtfaiye	513 23 25
Muhasebe Md.	513 45 21 -182
Yazı İşl. Md.	513 45 21 -111
Su Arıza	Yalnız 185

DENİZ OTOBÜSÜ	
Bursa	256 77 84
Mudanya	544 30 60
Yenikapı	(212) 516 12 12
Yalova	(226) 811 13 23
İDO İmam Aslan. Dinlenme Tes.	513 23 94

VAPUR - FERİBOT	
Yalova	(226) 814 10 20
Topçular	(226) 363 43 19
Eskihisar	(262) 655 60 31

OTOBÜS	
Şehirlerarası	261 54 00
Otobüs Terminali	(18 Hat)

TÜP DAĞITICILARI	
Aygaz	513 12 95
Habaş	513 16 37
Mogaz	513 75 58
Ergaz	513 88 43
İpragaz	513 22 59
Habaşgaz	513 45 46
Yeni Likitgaz	513 65 00
BP Gaz	514 59 81
Bütünler Likitgaz	513 80 00
Akçagaz	514 88 70
Totalgaz	514 17 00
AKCAN PETROL	513 10 79
MAR-PET	513 30 33
TUNCAY OTO GAZ	513 14 25

NÖBETÇİ ECZANE

16 Ağustos 2008 Cumartesi
ENGİN ECZANESİ
İstiklal Cad. No: 1/B
Tel : 513 37 16 GEMLİK

Gemlik Körfez
GEMLİK'İN İLK GÜNLÜK SİYASİ GAZETESİ
YEREL SÜRELİ YAYIN
YIL : 36 SAYI : 3137
FİYATI : 25 Ykr. (KDV Dahil)
Sahibi : Kadri GÜLER
Sorumlu Yazı İşleri Müdürü : Serap GÜLER
Haber Müdürü : Seyfettin ŞEKERSÖZ
İstiklal Cad. Bora Sok. No:3/B
Tel : 513 96 83 Fax : 513 35 95 GEMLİK
Yönetim ve Basım Yeri : KÖRFEZ OFSET
Matbaacılık-Yayıncılık-Reklamcılık Tesisi
İstiklal Cad. Bora Sok. No:3/B GEMLİK
(Dini bayram Günleri ve Pazar günleri yayınlanmaz)

Gemlik Körfez
GEMLİK'İN İLK GÜNLÜK SİYASİ GAZETESİ

Yeni av sezonu bugün açılıyor

Merkez Av Komisyonu kararı ile Bursa'da yeni av sezonu bugün açıldı.
Gemlik Merkez Avcılık Kulübü Başkanı İsmail Dursun, gazetemize yaptığı açıklamada, yeni av sezonunun bütün avcılara hayırlı olmasını diledi.
Sürdürülebilir av ve yaban hayatının temelinin yaban hayvanların yaşamalarına saygıdan geçtiğini belirten Dursun, 2008-2009 av sezonunda bölgemizde ayı, keklik, karabakal ve vaşak avının yasak olduğunu hatırlattı.
Av teskeresi avlama kartı avlanma pulu olmayan avcıların ava gidemeyeceklerini, yakalandıkları takdirde yüksek miktarda cezalar ödemek zorunda kalacaklarını söyleyen Gemlik Merkez

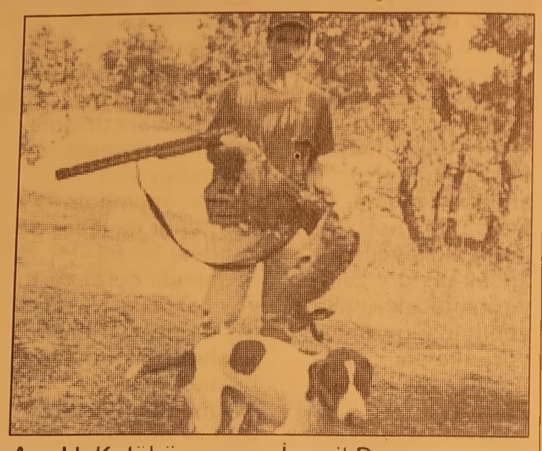

Avcılık Kulübü Başkanı İsmail Dursun, "Vurulması yasak olan bir ayıyı vuran 18 bin 500 YTL, atmaca ve doğan avı yapanlar 6 bin 500 YTL, kurt vuranlar 900 YTL, vaşak avı yapanlar ise 5 bin 250 YTL para cezasına mahkum olabilecekleri gibi ayrıca tüm av malzemelerine de yasa gereği el konulacağını hatırlattı. emlik Merkez Avcılık Kulübü Başkanı İsmail Dursun, yeni av sezonunda avlanma günlerinin cumartesi pazar ve çarşamba günü olduğunu da hatırlatarak, aha geniş bilgi almak isteyenlerin yaban hayatı müdürlüğü ve avcı derneklerine başvurabileceklerini söyledi. İsmail Dursun, Gemlik'ten 513 23 20 Bursa'dan 211 40 90 nolu telefonlardan da bilgi edinebileceklerini bildirdi.

Gökhan Özen Gemlikliler ile buluşmaya hazırlanıyor

Haziran ayının ortasında çıkarttığı 'Bize Aşk Lazım' albümünden sonra, 'Türkiye'nin En Çok Dinlenen' 3 şarkıdan biri olma özelliğini haftalardır elinde tutan Gökhan Özen durmak bilmiyor.
Temmuz ayında her gün Türkiye'nin çeşitli yerlerinde konser veren Gökhan Özen, Ağustos ayını da aralıksız konser ile geçiriyor.
6 Ağustos İstanbul İnönü Stadı'nda muhteşem bir konser vermeye hazırlanan Gökhan Özen, 22 Ağustos' da Derince Anfi Tiyatrosunda olacak.
23 Ağustos Gemlik Festivali'nde sahneye çıkacak olan sanatçı, 24 Ağustos'ta da Bursa Övaakça Festivalinde, 30 Ağustos'ta İzmit Şekerpınar'da Zafer Bayramı Kutlamalarında Halk konserleri verecek.
Gökhan Özen,

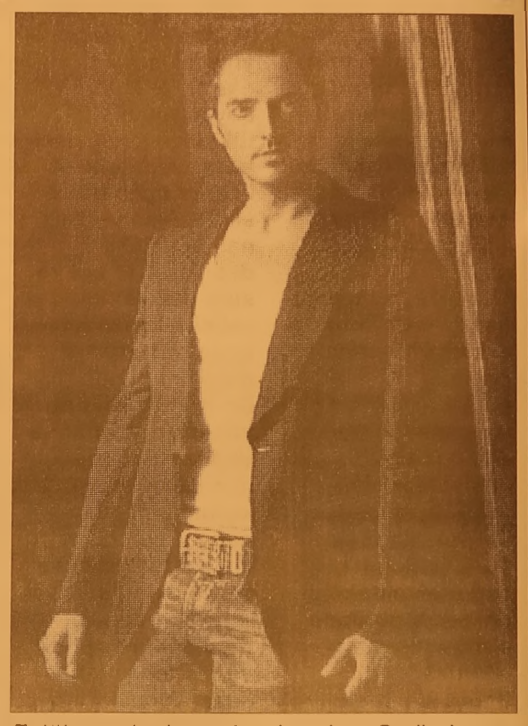

Eylül ayında da yeni albüm için hazırlıklara başlayacağının müjdesini verdi.
Yepyeni şarkılardan oluşan güzel bir albüm hazırlayacağını söyleyen Gökhan Özen, 'Sevenlerim önümüzdeki yaza yeni şarkılar istiyor benden. O yüzden bu yaz verdiğim muhteşem konserler sonrasında küçük bir tatil sonrasında hemen çalışmalara başlayacağım. ' diyerek bol sürprizli bir albüm hazırlayacağını belirtti.

BİZDEN FİYAT ALMADAN
ARACINIZI SİGORTA YAPTIRMAYIN!
GENEL SİGORTA
SERHAN GÜMÜŞ ACENTELİĞİ
01.08.2008 TARİHİNDEN İTİBAREN KASKO SİGORTALARINDA
ÖZELLİKLE BİNEK ARAÇ VE KAMYONETLERDE
GELİŞEN SERVİS AĞIMIZ, YEDEK ARAÇ ve RENT E CAR HİZMETLERİ
AYRICA TURASSİST İLE ANLAŞMALI YOL YARDIM HİZMETLERİ
UYGUN FİYATLAR
ÖĞRETMENLER, KAMU ÇALIŞANLARI
DOKTORLAR VE OYAK MENSUPLARINA
AYRICA ÖZEL İNDİRİMLER
YENİ UYGULAMAYA KONULAN
TRAFİK SİGORTASI SERBEST TARİFESİ
İLE TRAFİK SİGORTALARINDA
UYGUN FİYAT VE
KREDİ KARTINA 10 TAKSİT İMKANI
KREDİ KARTINA 4 TAKSİT İMKANI
DASK, KONUT, İŞYERİ, YANGIN, DİĞER BRANŞLAR VE
DEVLET DESTEKLİ TARIM SİGORTASI İLE HİZMETİNİZDEYİZ
SİZ DEĞERLİ GEMLİK HALKINA DUYURULUR
Merkez : Orhangazi Cd. Katlı Otopark karşısı GEMLİK Tel : 513 33 96
Şube : Gürle İş Merkezi No : 24 GEMLİK Tel : 514 35 86
Şube : Gürle İş Merkezi No : 37 GEMLİK Tel : 514 16 90

KAŞEDE BEKLEMEK YOK
KALİTELİ KAŞELER UYGUN FİYATLARLA
1 SAATTE TESLİM EDİLİR
Körfez Ofset
MATBAACILIK - YAYINCILIK - REKLAMCILIK

İstiklal Caddesi Bora Sokak No : 3/B GEMLİK
Tel : (0.224) 513 96 83 Fax : (0.224) 513 35 95

ELEMAN ARANIYOR
KREŞTE TEMİZLİK İŞLERİNDE
ÇALIŞMAK ÜZERE
40 YAŞINI AŞMAMIŞ
BAYAN ELEMAN ARANIYOR
Manastır'da oturanlar tercih edilir.
Tel : 517 19 67

TEMA
"SUYUNU BOŞA HARCAMA"

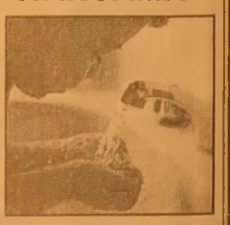

TEMA Vakfı tarafından başlatılan "Suyunu Boşa Harcama" kampanyasına su tüketiminin önlenmesi için siz de katılın

ÖZEL AYKENT İLKÖĞRETİM OKULU

Deneyimli kadromuz ve çağdaş eğitim anlayışıyla sizlere en yakın özel okuluz.
Özel Aykent İlköğretim Okulu ve Anasınıfı 2008-2009 dönemi kayıtları başladı

2008-2009 EĞİTİM VE ÖĞRETİM YILI ÜCRETLERİMİZ

4-5 YAŞ	3.900 YTL
ANA SINIFI	4.150 YTL
1. SINIF	5.000 YTL
2-3-4-5-6-7-8	6.000 YTL

Ücretlerimize, eğitim-öğretim yemek, servis ve KDV dahildir

ANASINIFI, 1, 2, 3. SINIFLARA HAFTADA 6 SAAT
4-5-6-7-8 SINIFLARA HAFTADA 8 SAAT İNGİLİZCE

Gemlik-Orhangazi yolu 2.Km.
Umurbey Paşabahçeler Mevkii
Tel : 513 50 84 GEMLİK
www.aykentilkogretim.k12.tr

GemlikKörfez

Kuruluş:1973

GEMLİK'İN İLK GÜNLÜK SİYASİ GAZETESİ

18Ağustos 2008 Cumartesi www.gemlikkorfezgazetesi.com 25 Ykr.

Ekmekte rekabet

İlçemizde bulunan bazı fırıncılar, ekmek fiyatlarını düşürerek rekabet ortamı yarattılar. 300 gram ekmek 75 Ykr yerine 50-60 Ykr'den satılıyor. 4'de

Dere boyundaki esnaf Hürriyet Caddesi'nde hizmet verecek

Salı Pazarı'nda asfalt çalışmaları başladı

İlçemizde Derebo yu'na kurulan Salı Pazarı'nın Eşref Dinçer Mahallesi tarafında başlatılan asfalt çalışmaları nedeniyle burada bulunan Salı Pazarı esnafı tezgahlarını Hürriyet Caddesi üzerine kuracak. Çalışmaların yaklaşık 20 gün süreceği bildirildi. Haberi sayfa 3'de

Bursa otobüsleri İskele Meydanı'ndan kalkıyor

Gemlik Bursa arasında yolcu taşıyan otobüslerin bulunduğu Atatürk Parkı'nda başlatılan TEDAŞ tarafındanbaşlatılan elektrik kablolarını yer altına alma çalışmaları nedeniyle otobüsler geçici olarak İskele Meydanı'ndan hareket ediyor. Haberi sayfa 3'de

Güne Bakış

Kadri GÜLER
kadri guler@hotmail.com

Yollar kimindir?

Tabelada bir yazı "Kazı çalışmaları için rahatsızlık verdiğimizden dolayı özür dileriz."

Evet bir süredir, TEDAŞ tarafından elektrik kablolarının toprak altına alınması nedeniyle ilçenin merkezinde hummalı bir çalışma var. Bu tabela işi yapan firma tarafından konmuş. Devamı sayfa 5'de

3 Nolu Sağlık Ocağı açılışa hazırlanıyor

İlçemizin en kalabalık mahallelerinden olan Eşref Dinçer Mahallesi'nde Gemlik Belediyesi tarafından yaptırılan 3 Nolu Sağlık Ocağı'nda çalışmalar son aşamaya geldi. Haberi sayfa 2'de

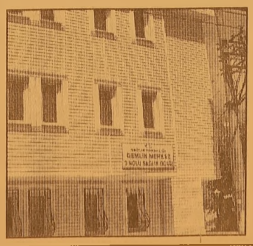

17 Ağustos 1999'da yaşanan Marmara depreminde hayatını kaybedenler anıldı

'Türkiye'nin yüzde 92'si deprem riskiyle karşı karşıya'

17 Ağustos 1999'da meydana gelen ve binlerce kişinin ölümüne neden olan büyük felaketin 9.yıldönümünde depremde hayatını kaybedenler anıldı. Dün, deprem şehitleri ziyaret edilerek mevlit okutuldu, anma yürüyüşleri yapıldı. Yapılan açıklamada, Türkiye'nin yüzde 92'sinin, ülke nüfusunun da yüzde 95'inin deprem riskiyle karşı karşıya olduğunu belirtildi. Haberi syf 7'de

Buluşma

Gürhan ÇETİNKAYA

Hayalimizdeki gün...

Başbakan kimden korkuyor?
Vatandaştan mı?
80 kişilik koruma ordusu, 30 araç..
ABD Başkanı da öyle ..
Bu önlemler niye..?
Çok mu gerekli?
Aslında değil..
Ağaçlar..
Bitkiler.
Hayvanlar..
İnsanlar..
Uluslar dünyanın varlık nedeni..
Ne var ki..
İnsanlar, ağaçları, bitkileri, hayvanları, ez cümle ne varsa tümünü, daha acısı kendi kendisini kırıyor, tüketiyor, yok ediyor..
Yaşamak için öldürüyor..
Yükselmek için başkalarının omzuna basıyor..
Temel kaygı daha çok almak..
Güçlenmek..
Doymayan bir göz..
Bitmez tükenmez hırs..
Bir gün..
Ama tek bir gün..
Savaşlara, terore ara verilse..
O gun tek bir kurşun atılmasa..
Neler olur ?
Düşünmek bile heyecan veriyor..
Ekonomik boyutu bir yana ..
Barış, kardeşlik, sevgi adına yarattığı iklimin dünyayı nasıl da etkileyecegini düşünsenize..
Çiçekler açacak..
Barış ruzgarları ılık ılık tum dunya ulkelerinin uzerine esecek.
Ateş topları gokleri karatmayacak..
Nukleer artıklar insanları oldurmeyecek..
Kan ve gozyaşı akmayacak..
Çocuklar korkulardan arınacak..
Savaşın haklı nedeni olabilir mi?
İnsan oldurmekle barış saglanır mı?
Çok uluslu şirketler..
Trostler..
Bir gun...
Ama tek bir gun..
Gunluk karlarının yuzde birini...
Aç.
Yoksul..
Sefil insanlara ayırsalar..
Kenya'da..
Zambia'da..
Kamboçya'da..
Velhasılı kelam..
Asya ve Afrika kıtasında yaşayan..
Canlı olduğunu ancak hareketini gorursek anlayabildigimiz insanlar için ayırsalar..
Barış, kardeşlik, sevgi tohumları ekilir..
Umutlar yeşerir..
Mutluluk şarkıları soylenir..
Kim bilir belki de ..
Bir gunluk girişimler gözünü kan burumuş muhterislerin de duygularını gevşetir..
Yureklerinde pembe bulutlar belirir..
Vicdanları rahatlar..
Ve...
Hoşlarına gider de..
Bizim de hayallerimiz gerçek olur.

'Gemlik Körfez' internette
www.gemlikkorfezgazetesi.com

3 Nolu Sağlık Ocağı açılışa hazırlanıyor

Seyfettin ŞEKERSÖZ

Gemlik Belediyesi tarafından Eşref Dinçer Mahallesinde yaptırılan Belediye Hizmet Binalarında bulunan bir bolumun Saglık Ocagı olarak tahsis edilmesinin ardından çalışmalar son aşamaya geldi. 11 Eylül İlköğretim Okulu yanında Belediye Başkanı Mehmet Turgut'un hazırlattırdığı proje kapsamında kamulaştırıldıktan sonra ihalesi yapılarak bitirilen iki bölümden oluşan belediye hizmet binalarında yer alan saglık ocagı nüfusu en kalabalık mahallelerden biri olan Eşref Dinçer Mahallesinin en büyük sorununu da çözmüş olacak. Aynı binada HEM Müdürlüğü'nünde bulunacağı bildirilirken alt katında ise toplum destekli polis bürosu oluşturulacağı öğrenildi.

BAYTAŞ

SATILIK - KİRALIK LÜX DAİRELER ve İŞYERLERİ
www.baytasinsaat.com.tr

BAYTAŞ ESİN APARTMANI	MANASTIR'DA MÜSTAKİL VİLLALAR
Balıkpazarı Mahallesi 102 m2 2+1 normal daireler, 120 m2 3+1 normal daireler, 180 m2 4+1 dublex daireler, Toplam 24 Daire, 4 İşyeri Dış cephe ısı ve su yalıtımlı siding kaplama, Doğalgaz Kombi Sistemi, Otoparklı, Asansorlu, Hazır Mutfak, Dış kapı çelik kapı, İç kapılar amerikan kapı, Salon ve odalar laminant parke, Islak zeminler seramik	200 m2 4+1 3 adet bahçe dublex 180 m2 3+1 3 adet çatı dublex Isı ve su yalıtımlı dış cephe kaplaması, Doğalgaz Kombi Sistemi, Otoparklı Hazır Mutfak, Dış kapı çelik kapı, İç kapılar amerikan kapı, Salon ve odalar laminant parke, Islak zeminler seramik

SATILIK DAİRELER
BAYTAŞ ZÜMRÜT SİTESİ, Manastır 2. Durak'ta, Muhteşem deniz manzaralı, 3+1 ve 4+1 normal daireler.
BAYTAŞ GÜMÜŞ SİTESİ, Manastır'da, Okula yakın, Muhteşem deniz manzaralı, Otoparklı, 2+1 ve 3+1 normal daireler.
BAYTAŞ İŞ MERKEZİ, Bursa Carrefour karşısında, Final Dershanesi'ne yakın, Ofis ve Mağazalar.
Gemlik Kafoğlu Apartmanı'nda, muhteşem deniz manzaralı , asansörlü, kaloriferli 3+1 150m2 normal daire
KİRALIK DAİRELER ve İŞ YERLERİ
BAYTAŞ KÖRFEZ SİTESİ, Gemlik girisi muhteşem deniz manzaralı 150 m2 3+1 normal daire
BAYTAŞ KÖRFEZ SİTESİ, Gemlik girisi 110 m2, asma katlı işyeri

www.baytasinsaat.com.tr Tel: 513 42 21 Fax: 513 17 94

Dere boyundaki esnaf Hürriyet Caddesi'nde hizmet verecek

Salı Pazarı'nda asfalt çalışmaları başladı

Seyfettin ŞEKERSÖZ

Salı günleri ilçe pazarının kurulduğu dere boyunun Eşref Dinçer Mahallesi kısmında bulunan yola döşenecek asfalt nedeniyle çalışmalar başladı.

Çalışmaları yerinde denetleyen Belediye Başkanı Mehmet Turgut, dere boyunun önce bir tarafının taşları söküldükten sonra alt yapısının tamamlanarak, asfaltlama işleminin başlayacağını daha sonra ise diğer tarafında çalışmaların başlayacağını söyledi.

Dere boyunun yaklaşık 20 gün sürecek çalışma nedeniyle araç trafiği ile Pazar satışına kapatılacak olması nedeniyle dere boyunda tezgah açan esnaf için Hürriyet caddesinde hazırlık yapıldı.

Dere boyundan Hürriyet caddesine kaydırılan pazarcı esnafı için bulunacakları yerler belediye ekipleri tarafından çizildi.

Belediye Başkanı Mehmet Turgut, dere boyunun Eşref Dinçer Mahallesi tarafından başlatılan çalışmaların tamamlanmasının ardından Hamidiye Mahallesi bölümünde çalışmaların başlayacağını bildirdi.

Başkan Turgut, ayrıca çalışmaların bitmesinin ardından yerlerine dönecek olan dere boyu esnafının yerine ise çalışmaların başlatılacağı kısımda tezgah açan esnafın belirlenen süre için Hürriyet Caddesi'n de Pazar açacaklarını söyledi.

Bursa otobüsleri İskele Meydanı'ndan kalkıyor

Gemlik Bursa arasında yolcu taşıyan otobüslerin kalkış yaptıkları alanda başlatılan Tedaş çalışmaları nedeniyle otobüsler geçici olarak İskele Meydanı'ndan hareket ediyor.

İlçede başlatılan elektrik kablolarının yer altına alınma çalışmaları sürdürülürken, ana artellerde trafik sıkışıklıkları da gözükmeye başladı.

Park ve etrafında başlatılan kazı ve kablo döşeme çalışmaları süresince otobüsler geçici olarak İskele Meydanı'ndan kalkacak.

Çalışmaların hafta içinde bitirilmesi beklenirken kazılan yerlerin onarımından sonra otobüsler yine eski yerlerinden kalkmaya başlayacak.

YazıYORUM

Diş Hekimi
Özcan VURAL
ozcanvural1933@hotmail.com
www.milliyet/blog/özcan vural

Anket doğruyu söyler ...

Radikal Gazetesi'nde bir araştırma yayınlandı..

Sonuç çok ilginç.. Bakın yazıyorum...

AKP yüzde 28.1, CHP yüzde 13.7 MHP yüzde 12.1..

Hiçbiri, boş oy, kararsızlar ise yüzde 29.3..

En büyük parti onlar.. Kararsızlar..

2007 seçimlerinden bir yıl önce yapılan araştırmalar da aynı sonucu veriyordu..

En büyük parti yine kararsızlardı..

Aslında hep böyle olmuştur..

Peki bu neyi gösterir?

Şunu gösterir; Seçmen hiçbir partiye külliyen destek vermiyor..

Herkes oyunu başka bir kritere göre kullanıyor..

Kimi enflasyondan memnundur, kimi döviz kurundan..

Kimi kömür yardımından, kapısına konan yağ – pirinçten, kimi çocuğunun burslu okutulmasından..

Bazıları da kararını son anda verir..

Aslında bunlar siyasete de, yaşadığı ortama da kayıtsızdır..

Onlar genellikle oy verdikleri partiyi ölümüne tutmazlar..

Gidecek kapıları olmadığı için oylarını kerhen verirler.. Veya ötekilerine daha çok kızdıkları için birini seçmişlerdir..

'O olmasın da' oyları, seçimlerin kaderini belirler..

Sonra da elim kırılsa da vermeseydim diye dövünür..

Araştırma bize şunu gösteriyor: AKP'nin arkasında her konuda destek veren yüzde 46.6 yok..

En çok övündükleri, ikide bir nutuk attıkları bu kişiler aslında toplama kalabalık. Bir anda başka yöne kayabilirler..

AKP yöneticileri bunu anlayabilselerdi, ben eminim, ki yaptıkları hataları, kabadayılıkları yapmaz , rejimi de, kendilerini de tehlikeye atmazlardı..

(CHP'nin de arkasında yüzde 21 yok.)

Tayip Erdoğan Dava milli iradeye karşı açıldı diyor..

AKP bugün için sırtını seçmen çoğunluğuna bile dayamıyor..

Çoğunluk kararsız! Bu net olarak ortada.

Seçim olsa oyum yine AKP'ye diyenlerin oranı yüzde 28.1..

Peki bu kişilerin tamamı AKP'yi türban için mi destekliyor?

AİHM dün yeni bir karar aldı..

Bu kez baş örtüleri nedeniyle öğretmenlik yapamayan iki bayan öğretmenin açtığı davayı reddetti..

Baş örtüsü yasağının din ve inanç özgürlüğünün ihlali olmadığına karar verdi..

Hani Avrupa Üniversitelerinde türban serbestti.. ?

Her ülkenin yaşadığı coğrafyaya, tarihine göre yasaklar vardır..

Almanya'da Naziler, İtalya'da faşistler yasaktır.

Türkiye'de dinin, siyasete karışması, simge olan türban yasaktır..

İşin aslı budur , doğrusu da budur..

İçeride sistematik şekilde uygulanan kampanyayı Avrupa sathına mı yayacağız?

Nedir o kampanya?

Yüksek yargıyı, Anayasa Mahkemesi'ni, Yargıtay'ı, Danıştay'ı taraf gibi göstermek.. İktidara karışamaz havası vermek..

Amaç; yüzde 29.3 oranındaki kararsızların kafasını çelmek..

Yargı siyasallaştı diyenlerin amacı bu..

Gemlik Körfez
GEMLİK'İN İLK GÜNLÜK SİYASİ GAZETESİ

Haydariye'nin 133. kuruluş yıldönümü kutlandı

Seyfettin ŞEKERSÖZ

Haydariye Köyü'nün kuruluşunun 133. yıldönümü düzenlenen köy günü etkinliği ile kutlandı.
Köy meydanında yapılan kutlamaya bu yıl hiçbir milletvekili katılmazken, Belediye Başkanı Mehmet Turgut, İl Genel Meclis Başkanı Nurettin Avcı, İl Emniyet Müdürü Tahsin Demir, İlçe Milli Eğitim Müdürü Mehmet Ercümen, AKP İlçe Başkanı Enver Şahin, yönetim kurulu ile il genel meclisi ve belediye meclis üyeleri, CHP İlçe Başkanı Cem Güler ile yönetim kurulu, MHP İlçe Başkanı Mehmet Kayaoğlu ile yönetim kurulu, DP İlçe Başkanı Mehmet Hamaloğlu ile yönetim kurulu üyeleri, Büyükşehir Belediyesi Genel Sekreter Yardımcısı Sabri Yalın, İlçe Müftüsü Yusuf Şahin ile köy halkı ve davetliler katıldı
Göreve geldiği 10 yıl boyunca aksatmadan köy gününü düzenleyen ve geleneksel hale dönüştüren Haydariye Muhtarı H. İbrahim Pak, yaptığı konuşmada köy gününde birlikte olmaktan gurur duyduklarını ifade ederek davetlilere teşekkür etti.
Saygı duruşu ve İstiklal Marşı'nın da okunduğu köy gününe katılan Bursa İl Emniyet Müdürü Tahsin Demir, davetli olarak geldiği Haydariye Köyü etkinliklerine katılmaktan mutluluk duyduğunu söyledi.
Belediye Başkanı Mehmet Turgut'ta yaptığı konuşmada, hizmetin en iyisini köyüne getiren Muhtar Pak'ı kutladı.
Köy gününde geleneksel olarak davetlilere etli pilav ile ayran ve irmik helvası ikram edildi.

Ekmekte rekabet başladı

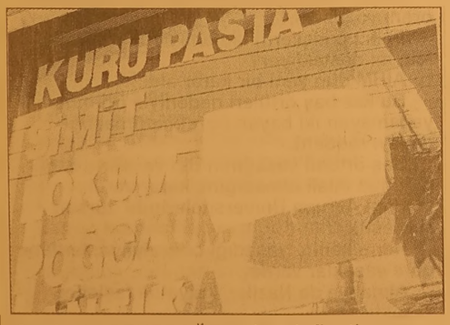

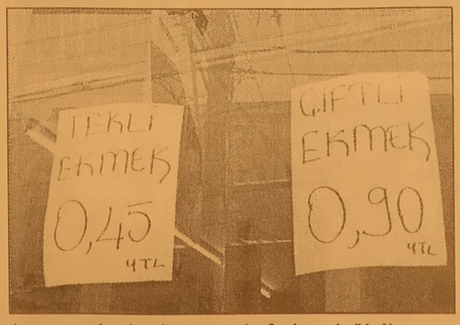

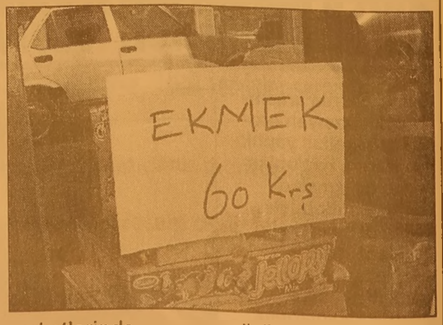

Seyfettin ŞEKERSÖZ

Bir üre önce Bursa Esnaf ve Sanatkarlar Odaları Birliği tarafından belirlenen ve Gemlik Esnaf ve Sanatkarlar Odası tarafından onaylanan ekmek fiyatları, bazı fırınlar tarafından fiyatı düşürülerek rekabet ortamı yaratıldı.
300 gramlık tek ekmeğin belirlenen 75 Ykr'lik fiyatı fırın ve bakkallarda 50-60 Ykr'a kadar indirilirken, bazı marketlerde ise tek ekmek 45 Ykr'a satılıyor.
Vatandaşın kafasını kurcalayan ekmek fiyatlarındaki indirimde "Acaba gramaj ya da un maliyetinde düşüş mü yaşanıyor" sorusuna her kafadan değişik cevaplar veriliyor.
Belirlenen 300 gramlık ekmek 75 Ykr'a satılması gerekirken bu fiyat bazı fırınlarda satış yapamadıkları iddiasıyla aşağılara çekiliyor.
Bazı alışveriş marketlerinde 45 Ykr olan ekmek fiyatı bazı fırınlarda 50 Ykş ve bakkallarda ise 50-60 Ykr arasında değişiyor.
75 Ykr'a ekmeğini alan vatandaş 100 metre ileride aynı ekmeğin 50 Ykr'a satılmakta olduğu görüyor.
Uygulanan düşük fiyatlı rekabet vatandaşın işine yararken, "Ekmekten para kazanamıyoruz" feryatları da böylece geçerliliğini kaybetmiş oluyor.

Yollar kimindir ?

Güne Bakış

Kadri GÜLER
kadri_guler@hotmail.com

Yok hiç rahatsız olmuyo ruz.

Şu anda otobüs kalkış merkezinde kazı olduğu için tüm otobüsler İskele Meydanı'ndan yolcu bindirip indiriyor.

Sizin anlayacağınız, İskele Meydanı'nda trafik felç.

Pazarın kurulduğu dere boyunda asfalt çalışması nedeniyle yol trafiğe kapalı, Pazar Caddesi keza öyle..

Çalışmanın olduğu yerde hizmet vardır denir ya, hizmet planlı olursa güzel olur diyorum ben de..

Gemlik trafiği giderek içinden çıkılmaz bir hal alıyor.

Hiç bir çözüm getirilmiyor.

Yollar genişlemeden araç sayısı artıyor.

Belirli saatlerde ilçe merkezi felçe uğruyor.

Şimdi kazılar nedeniyle durum daha da kötüleşti.

Gemlik çevresinde yazlıkları olan bir turizm kenti.

Yaz aylarında ilçe içinden geçen araç sayısında büyük bir katlama yaşanıyor.

Kumla'da yaşayan binlerce yazlıkçı ilçe içinden geçiyor.

TEDAŞ'ın kabloları yer altına alma işi bence zamansız başladı.

1 Eylül'de ramazan başlıyor. 8 Eylül günü ise ilk ve orta dereceli okullar açılıyor.

Bu yazlıkların dağılması demektir.

Merkezdeki kazıları yazlıkların dağılmasından sonraya bırakmak gerekirken Ağustos ayı başında ana caddelerde kazı yapmaya başladılar.

Bu nasıl işbilmezlik bilmem.

Oysa kablo işini önce arka sokaklardan başlatmış olsalardı bu sıkıntılar çekilmezdi.

Yazlıklar dağıldıktan sonra da merkeze girebilirlerdi.

Şimdi ilçenin en önemli yerlerinde yoğun bir kazı çalışması var.

Yollar yamalı bohçaya dönecek.

Bu işin organizasyonsuzluğunu gösteriyor.

23-24-25 Ağustos günleri "Siyah Altın Zeytin Festivali" yapılacağından, İskele Meydanı'nda çalışmaların biran önce bitirilmesi gerekiyor.

Biraz da yoğunluk bundan.

Sanırım bu işten en çok rahatsızlık duyan Belediye Başkanı olmalı.

Bu işi çok kısa zamanda bitirmezlerse sıkıntıyı yine belediye çeker.

Suçlu belediye olur, bu unutulmamalı.

Yollar kimin diye sorarsanız, halkın derim.

Yollar insanların rahat etmesi için vardır.

Eziyete dönüştüğünde yollar sıkıntı yaratır.

Merkezdeki kazıları Eylül ayına almak gerektiğini düşünüyorum.

Ama artık iş işten geçti.

Sivil Savunma Müdürü gençlere depremi anlattı

Gemlik, Bursa, Tophane, Yıldırım Beyazıd, Osmangazi ve Nilüfer Rotaracat Kulüplerinin ortaklaşa düzenledikleri 2008-2009 dönemi 1. grup ortak toplantısı yapıldı. Gemlik Rotaract Kulübü'nün ev sahipliğini yaptığı toplantıya konuşmacı konuk olarak katılan Gemlik Sivil Savunma Müdürü Mustafa Emirkaya, gençleri deprem konusunda bilgilendirdi. Emirkaya, deprem ve depremde olası hasarları en aza indirmek için alınması gereken önlemleri anlatarak, depremin ülke sorunlarının başında gelen bir olgu olduğunu söyledi.

Mustafa Emirkaya

Gemlik Rotaract Kulübü Başkanı Emir Bektaş, Emirkaya'ya teşekkür ederek, kulüp flaması armağan etti.

Vefat ve Teşekkür

Gemlik Kütüphane Müdürlerinden
Merhum Necdet Elal'ın sevgili eşi,
Bahadır ve Baha-Özlem Elal'in saygıdeğer anneleri..
İnci ve Aybora'nın can babaanneleri..

Köy Enstitüsü Mezunu E.Öğretmen Aydınlık İnsan

Emine Elal

08.08.2008 günü
onurlu bir geçmişi ve bizleri acılar içinde bırakarak yaşama gözlerini yummuştur..
Allah rahmet eylesin..

Büyüğümüzü son yolculuğuna uğurlarken
Cenaze törenine katılarak, çiçek göndererek ve telefon ederek acılı günümüzde bizleri yalnız bırakmayan,
Gemlik Vergi Dairesi Müdürlüğü Personeli'ne
Gemlik Lisesi Müdür ve Öğretmenlerine
Çetinkaya Ailesi'ne
Gemlik, Balıkesir ve Dikili'deki dostlarımıza,
Eğitim ordusunun cefakar ve vefakar mensuplarına,
akrabalarımıza ve yakınlarımıza teşekkür ederiz..

Bahadır - Baha ELAL

En düşük memur maaşına 103 YTL zam

Başbakan Recep Tayyip Erdoğan, memura 'eşit işe eşit ücret'i sağlamak için hazırlanan kararnameyle belirlenen ek zam oranlarını açıkladı. Başbakan Erdoğan yapılan bu zamla, en düşük memur maaşının 2008 Ağustos ayı itibarıyla bin 119 YTL'ye çıktığını söyledi.

Başbakan Recep Tayyip Erdoğan, "eşit işe eşit ücret" kapsamında memura yapılacak ek zam miktarlarını İstanbul'da çalışma ofisinde gerçekleştirdiği basın toplantısı ile açıkladı. En düşük memur maaşına yüzde 10, ortalama memur maaşına ise yüzde 8.4 artış sağlayan ek zamla:

* 15 Ağustos'tan itibaren geçerli olmak uzere en duşuk memur maaşına 103 YTL,
* Memur, din görevlisi, ogretmen maaşına 112'şer YTL,
* Astsubay çavuş maaşına 127 YTL,
* Teğmen maaşına 132 YTL,
* Polis memuru maaşına 161 YTL,
* Araştırma görevlisi maaşına 171 YTL,
* Mühendis maaşına 264 YTL ilave ek ödeme getirildi.

Erdoğan'ın yaptığı açıklamaya göre bu zamla birlikte aile yardımı ödeneği dahil en düşük memur maaşı 2007 Aralık ayında 843 lira iken 2008 Ağustos ayında bin 119 YTL'ye çıktı. Öğretmen maaşı, bin 37 YTL iken bin 334 YTL'ye, mühendis maaşı 2007 Aralık'ta bin 512 YTL iken 2008 Ağustos ayında bin 992 YTL'ye, teğmen maaşı 2007 Aralık'ta bin 645 YTL iken 2008 Ağustos ta 2 bin YTL'ye, araştırma görevlisi maaşı 2007 Aralık'ta bin 187 YTL iken 2008 Ağustos'ta bin 553 YTL'ye, polis maaşı 2007 Aralık'ta bin 406 YTL iken 2008 Ağustos'ta bin 776 YTL'ye çıktı. Böylece asgari geçim indirimden kaynaklı artış hariç, 2008 yılında en düşük memur maaşında yüzde 22.7, ortalama memur maaşında ise yüzde 18.5 oranında artış gerçekleşmiş oldu.

MEMURLARDAN TEPKİ GELDİ

Memur-Sen Genel Başkanı Ahmet Gündoğdu ise ek zam miktarına tepki gösterdi.

Memur-Sen Genel Başkanı Gündoğdu, özlük haklarındaki artışlarla birlikte 470 YTL zam istediklerini, sürdürülen toplu görüşmelerde taleplerinden geriye kalan 367 YTL'nin alınabilmesi için çalışacaklarını söyledi.

947 milyon YTL'lik yük bütçeye etki etmeyecek

Erdoğan, söz konusu ek zammın bütçeye getirdiği yükün ise bu yıl için 947 milyon YTL olduğunu kaydetti.

Başbakan, bakanlıkların döner sermayesi ile belediye gelirlerinin tek bir havuzda toplanması neticesinde söz konusu yükün bütçeye etki etmeyeceğini vurguladı.

Erdoğan'dan gözdağı: Uçuk kaçık taleplerle gelmeyin

Başbakan Erdoğan, kamu çalışanları ile yürütülen toplu görüşmelerin yeni başladığını belirterek "Ancak uçuk kaçık talepler falan, bunlar evet diyebileceğimiz şeyler değil" dedi.

Erdogan, KESK'in toplu görüşmelerden çekilmesini, "Sokaklarda yürümekle, toplantıyı 10'uncu dakikasında terk etmekle bu tür şeyler çözülmez" sözleriyle değerlendirdi.

Coşan ve Bolat ailelerinin mutlu günü

AKP İlçe Başkanı Enver Şahin Coşkun ve Bolat ailelerinin nikah şahitliğini yaptı.

Şahin, Çınar İlköğretim okulunda yapılan düğünde Coşan Coşkun'un oğlu Nurettin Coşkun ve Ramazan Bolat'ın kızı Hanife Bolat'ı mutlu günlerinde yalnız bırakmadı.

Düğün öncesi kıyılan nikahta çiftlerin nikah şahitliğini de yapan AKP İlçe Başkanı Enver Şahin, kutsal bir görev olan evlilikte gençlerin mutlu gününe katılan herkese düğün sahipleri adına teşekkür ederek evlilikle ilgili deli ve veli hikaye sini de anlatarak genç çiftlere nasihatlar da bulundu.

Evlilik cüzdanını geline veren Şahin, genç çiftlere mutlu bir hayat geçirmeleri temennisinde bulundu.

Düğün sahipleri ve düğüne katılan vatandaşlar Başkan Şahin'e büyük ilgi gösterdiler.

Nikah töreninin ardından düğün pastasının da kesilmesiyle birlikte genç çiftler ve düğünde bulunan davetliler davul zurna eşliğinde halay çektiler ve oyun oynadılar.

DAVETİYE BİZİM İŞİMİZ

TÜRKİYE'NİN EN KALİTELİ ve EKONOMİK DAVETİYELERİ EN UYGUN FİYATLARLA ...
EN ÖZEL ve GÜZEL GÜNLERİNİZ İÇİN ÖZEL TASARIMLAR...

1 GÜNDE DAVETİYE BASILIR

35 YILLIK TECRÜBEMİZ İLE HİZMETİNİZDEYİZ

Körfez Ofset

MATBAACILIK - YAYINCILIK - REKLAMCILIK

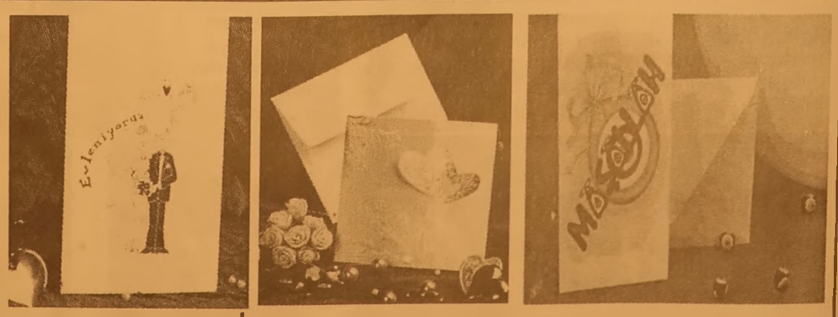

İstiklal Cad. Bora Sok. Akbank Aralığı No : 3/B GEMLİK Tel : 513 96 83 Fax : 513 35 95

17 Ağustos 1999'da yaşanan depremde hayatını kaybedenler anıldı

'Türkiye'nin yüzde 92'si deprem riskiyle karşı karşıya'

Eskişehir Jeoloji Mühendisleri Odası Başkanı Hüseyin Gül, Türkiye'nin yüzde 92'sinin, ülke nüfusunun da yüzde 95'inin deprem riskiyle karşı karşıya olduğunu söyledi. Jeoloji Odası Şube Başkanı Hüseyin Gül, yaptığı açıklamada, Türkiye'nin çok sayıda hareketli fayın etkisi altında olduğunu belirterek, "Türkiye'nin yüzde 92'si, ülke nüfusunun da yüzde 95'i deprem tehlikesiyle karşı karşıyadır. Büyük sanayi merkezlerimizin yüzde 98'i ile barajlarımızın yüzde 93'ü deprem bölgesindedir. Türkiye'nin büyük bir kesimi her an yıkıcı bir deprem tehlikesiyle karşı karşıya kalabilir. Doğal afet zararlarını azaltma çalışmalarındaki yetersizlik sonucu 5 büyüklüğündeki depremler bile can ve mal kaybına yol açar duruma geldi. Ülkemizde güçlü ve etkin bir afet yönetim sistemiyle toplumun davranışlarını değiştirerek afet bilinci ve afetlere karşı mücadele kültürü müzü geliştirmemiz gerekiyor" dedi.

17 Ağustos 1999'da yaşanan ve binlerce kişinin ölümüne, on binlerce kişinin yaralanmasına yol açan depremin üzerinden dokuz sene geçti. Felaketin yıldönümünde, saat 03.02'de meydana gelen ve yaklaşık 45 saniye süren depremin merkez üssü olan Kocaeli'nin Gölcük İlçesi ile İzmit'te birçok anma etkinliği düzenlendi. Ölenler, depremin olduğu saatte, mumlar yakılarak ve karanfillerle anıldı. Yaklaşık 18 bin cana mal olan 17 Ağustos 1999 Marmara Depremi'nin ardından dokuz yıl geçti. Büyük felaketin yıldönümünde, saat 03.02'de meydana gelen ve yaklaşık 45 saniye süren depremin merkez üssü olan Kocaeli'nin Gölcük İlçesi ile İzmit'te birçok anma etkinliği düzenlendi. Ölenler, depremin olduğu saatte, mumlar yakılarak ve karanfillerle anıldı. Mahalle Afet Gönüllüleri Vakfı, Körfez Belediyesi, Kocaeli Sivil İnisiyatif Platformunun iş birliği ve Doğal Afet Sigortaları Kurumunun (DASK) desteğiyle düzenlenen etkinlikler, Körfez ilçesindeki deprem anıtına çelenk konulmasıyla başladı. Saygı duruşu ve İstiklal Marşı'nın okunmasının ardından Derince Kaymakamı, Körfez Kaymakam Vekili Cengiz Cantürk, Körfez Garnizon Komutanı Hava Kontrol İhbar Yarbay Vedat Göger ile Körfez Belediye Başkanı Yunus Pehlivan, anıta çelenk koydu. Mahalle Afet Gönüllüleri (MAG) ve sivil toplum kuruluşları temsilcilerinin katıldığı törenin ardından, Körfez Mezarlığı'nda deprem şehitleri için mevlit okutuldu. Gölcük'teki etkinlikler de önceki gün saat 18.30'da Anıt park'tan Kavaklı Mahallesi'ne doğru yapılacak anma yürüyüşüyle başladı. 17 Ağustos Mezarlığı ziyaret edilerek burada mevlit okutuldu. Gölcük'te Donanma Komutanlığı'ndaki anma töreni ise saat 10.00'da Donanma Komutanlığı Karargahı'ndaki Şehitler Anıtı önünde yapıldı.

Her ile bir okul öncesi eğitim kurumu yapılacak

Bursa'da Ankara Valisi başkanlığında 5 ilin katılımı ile gerçekleştirilen 'Vilayetler Hizmet Birliği, Encümen ve Şirket toplantısı', tamamlanırken, toplantı sonucunda; her ile bir okul öncesi eğitim kurumu yapma kararı çıktı.

Bursa Valiliği ev sahipliğinde gerçekleştirilen Vilayetler Hizmet Birliği, Encümen ve Şirket toplantısında her ile bir okul öncesi eğitim kurumu yapma kararı çıkarken, bunlardan ilkinin ise Bursa'ya yapılması için 500 bin TL'lik ödenek ayırdı. Ankara, İzmir, Samsun, Çankırı, Trabzon valileri ile İl Genel Meclisi Başkan ve üyelerinin katıldığı Vilayetler Hizmet Birliği Encümen ve Şirket Toplantısı, Bursa'da 14-15 Ağustos 2008 tarihleri arasında 2 gün olarak yapıldı. Bursa Valisi Şahabettin Harput'un ev sahipliğinde Çelik Palas Otel'de düzenlenen toplantıya, birliğin 5 vali ve il genel meclisi üyesinden oluşan yönetim kurulu üyeleri katıldı. Birlik Başkanı Ankara Valisi Kemal Önal, encümen toplantısını genellikle yönetim kurulunda yer alan üyelerin temsil ettiği şehirlerde yaptıklarını belirterek, bu sefer bir istisnada bulunarak toplantıyı Bursa'da gerçekleştirdiklerini söyledi. Toplantı sonunda Vali Harput yaptığı basın açıklamasında; " Vilayetler Birliği'mizin her ay yaptığı olağan toplantısından ağustos ayı toplantısını Bursa'da gerçekleştirdi. 81 ili birbirine bağlayan tek birlik. İllerde değişik hizmetleri ve meslek mensuplarının değişik ihtiyaçlarını gidermek üzere kurulmuştur. Birliğin en büyük hizmeti benim İçişleri Bakanı Müsteşarı olduğum dönemde özellikle katkı ve desteklerimle gerçekleşen 81 ildeki öğrenci yurtlarının yapımı olmuştur." dedi.

ELEMAN ARANIYOR
Gemlik'te bulunan Fabrikamızda çalışacak vasıfsız Bay ve Bayan Elemanlar alınacaktır.
VERONA MERMER SAN.
Tel. 514 20 21

ÇAKICI
CENAZE MALZEMELERİ
Balıkpazarı 2 Nolu Cadde de hizmetinize açıldı
Her çeşit cenaze malzemesi Adrese teslim edilir.
150.00 - YTL
Bu işyeri Gemlik Belediyesinden emekli Selahattin Çakıcı tarafından açılmıştır.
Balıkpazarı Mah. 2 Nolu Cadde Sinema Sok. çıkmazı - GEMLİK
TEL. : 0535- 354 19 99

HALİT USLU İNŞAAT'tan SATILIK DAİRELER
3+1, 156 m2 Dublex
3+1, 153 m2 Daire
2+1, 100 m2 Daire
Tel : 0 532 - 513 20 12

Kontrolden çıkan otomobil kanala düştü: 1 ölü 3 yaralı

Bursa-Ankara karayolunun 27. kilometresinde meydana gelen trafik kazasında, sürücüsünün direksiyon hakimiyetini kaybettiği otomobil su kanalına düştü. Kazada ters dönen otomobilde yolcu olarak bulunan 1 kişi hayatını kaybederken yaralanan 3 kişi hastaneye kaldırıldı. Edinilen bilgiye göre, Ankara istikametinden Bursa'ya doğru seyir halindeki Sinan Yayla (22) idaresindeki 11 DT 654 plakalı otomobil, Bursa-Ankara karayolunun 27. kilometresinde sürücüsünün direksiyon hakimiyetini kaybetmesiyle yol kenarındaki su kanalına düşüp takla attı. Kazada otomobilde yolcu olarak bulunan Aydın Erdem (21) olay yerinde hayatını kaybederken, sürücü Sinan Yayla ile otomobide yolcu olarak bulunan Ali Osman Oruç (26) ve Beyti Gürcan (21) yaralandı. Yaralılar olay yerine gelen 112 Acil Servis ambulansı ile hastaneye kaldırıldı. Kazayla ilgili başlatılan soruşturma sürüyor.

Altınları alıp kayıplara karıştılar

Bursa'nın merkez Osmangazi ilçesinde, kimliği belirsiz kişi veya kişiler giriş kapısını zorlayarak içeri girdikleri evden işitme engellilerin kullandığı cihazı ve 4 adet bileziği çalarak kaçtı. Ev sahibinin müracaatını değerlendiren polis, olayla ilgili soruşturma başlattı. Edinilen bilgiye göre, Muradiye Mahallesi Hamzabey Caddesi'nde ikamet eden Ömer İsem'in (47) evine giren kimliği belirsiz kişi veya kişiler yatak odasındaki 4 adet bilezik, 1 adet altın set ve işitme engellilerin kullandığı işitme cihazını alarak kaçtı. Ev sahibi Ömer İsem'in müracaatını değerlendiren polis, olayla ilgili soruşturma başlattı. Bursa Emniyet Müdürlüğü Olay Yeri İnceleme Şube Müdürlüğü ekipleri, evde parmak izi incelemesi yaptı.

Samanlıkta sakladığı kalaşnikofu polise satarken yakalandı

Bursa'da köydeki evinin samanlığında sakladığı Rus yapımı kalaşnikof tüfeği müşteri kılığındaki polislere satmak isterken suçüstü yakalanan zanlı, çıkarıldığı nöbetçi mahkemece tutuklanarak cezaevine gönderildi. Bursa Emniyet Müdürlüğü Kaçakçılık ve Organize Suçlarla Mücadele Şube Müdürlüğü'nden yapılan açıklamaya göre, Karacabey ilçesine bağlı Canbaz köyde ikamet eden bir kişinin Muş'tan getirdiği kalaşnikof tüfeği satmak istediği bilgisi üzerine Organize Suçlar Büro Amirliği ekipleri harekete geçti. Alıcı kılığına giren polisler, Canbaz köyde ikamet eden Bülent D. (32) ile kalaşnikof tüfeğine karşılık 2 bin YTL ile anlaştı. Bülent D.'nın evine gelen polisler, samanlıktan çıkarılan tüfeği görünce operasyon düzenledi. Evin çevresini saran diğer ekiplerin gelmesiyle birlikte Bülent D. gözaltına alındı. İfadesinde, Muş'un Malazgirt ilçesinden 1993 yılında göçettikleri sırada babasına ait tüfeği Bursa'ya getirdiğini söyleyen Bülent D., tüfeğin parasıyla minibüs alacağını söyledi. Bülent D., silahı samanlıkta sakladığını söyledi. 'Ruhsatsız silah ticareti yapmak' suçundan kaydı bulunduğu öğrenilen Bülent D., minibüs alacağı için paraya ihtiyaç duyduğunu kaydetti. Emniyet Müdürlüğü'nde sorgulaması tamamlanan zanlı Bülent D., 'Ruhsatsız silah ticareti yapmak' suçundan adliyeye sevkedildi. Cumhuriyet Savcısı tarafından tutuklanma istemiyle nöbetçi mahkemeye çıkartılan zanlı, tutuklanarak cezaevine gönderildi.

BAY MUSTAFA ÖZALP EMLAK'TAN

Her Çeşit Emlak Alım, Satım ve Kiralama Hizmetleri

Daire, Zeytinlik, Villa, Dükkan, Arsa, Arazi

MORTGAGE BROKER'İ

TAPU TAKİP İŞLERİ YAPILIR

ACİL SATILIK ve KİRALIKLARINIZ İÇİN BİZİ ARAYINIZ

Kayhan Mahallesi'nde denizi gören 3 oda 65 m² SATILIK DAİRE

Kayıkhane'de eşyalı talebeye Kiralık ev (Deniz kenarı)

3 Ayrı Daireli Müstakil Ev (Bahçe İçinde)Yeni Devlet Hastanesi Altı

Bodrum Tuzla'da Bahçeli, özel koyu plajı olan krediye uygun villa

Bodrum Yalıkavak'ta özel havuzlu, bahçeli, krediye ulgun villa

K.Kumla'da Ayazma Mevkii 6 Dönüm Zeytinlik

Gemlik Sanayi Sitesi A/Blok 180 m2

Cumhuriyet Mh. Cumhuriyet Okulu Y anı 3-4 katlar 155m2 daireler

K.Kumla Marsas Sitesi 2+1, 70 m2, masrafsız, denize sıfır.

KONUT KREDİLERİNE ARACILIK YAPILIR.

Trafik, Kasko Dask,
Her Türlü Sigorta İşlemleri, KONUT SİGORTALARI
Doğalgaz Poliçesi Yapılır.

ŞEKER SİGORTA

Macide ÖZALP

Tel : 513 24 74 Fax: 514 10 21

Saakaşvili: Asla teslim olmayacağız

Gürcistan Cumhurbaşkanı Mihail Saakaşvili, hiçbir zaman teslim olmayacaklarını söyledi. Saakaşvili, Alman Der Spiegel dergisine verdiği röportajda, Rusya'nın Gürcistan'ın ekonomisinin çökmesini istediğini belirterek, "Rusya kendi görüşüne göre kendisine ait olanı almak istiyor. Ancak biz en son Rus askeri Gürcü topraklarından çıkana kadar savaşacağız. Asla teslim olmayacağız" dedi. Gürcistan'ın NATO'ya girme şansı olup olmadığına dair soruya karşılık da Saakaşvili, şimdi onu düşünecek durumda olmadıklarını, başka yapacaklarının bulunduğunu ve ülkesini kurtarmaya çalıştığını söyledi. Saakaşvili, "Neden ayrılıkçı Güney Osetya bölgesine askeri operasyon başlattınız" sorusu üzerine de "Güney Osetya'nın yarısı zaten her zaman Gürcü kontrolündeydi. Moskova Gürcistan'ı almak istiyor. Ruslar yaz aylarının başında Abhazya'da tren yolunu yenilediler ve oraya büyük miktarlarda akaryakıt götürdüler. Bunun şimdi müdahalede bulunacak olan askerlerin ihtiyacı için olduğunu biliyoruz" diye konuştu. Saakaşvili, "Rusların İkinci Dünya Savaşında Kaliningrad'da yaptıkları gibi etnik temizlik yaptıklarını" öne sürdü.

TEMA "SUYUNU BOŞA HARCAMA"

TEMA Vakfı tarafından başlatılan "Suyunu Boşa Harcama" kampanyasına su tüketiminin önlenmesi için siz de katılın

Vergi borçları artık banka hesabından kesilecek

Türkiye genelinde vergi borcunu ödemeyen mükellef lerin isimleri tek tek listeleniyor. Bu kişiler, bankalara bildirilecek ve ban ka hesaplarından borç tutarı kadar para, otomatik olarak kesilerek, Maliye'nin hesap larına aktarılacak. Sistem otomatik olarak işleyecek. Her gün haciz talimatı verilecek. Vergi borçlarını tahsil edebilmek ama cıyla sert tedbirler almaya hazırlanan Maliye Bakanlığı, borçlu mükelleflere uyguladığı haciz işlemlerine bir yenisini daha eklemeye hazırlanıyor. Maliye Bakanlığı Gelir İdaresi Başkanlığı (GİB), vergi alacaklarını tahsil etmek için otomatik haciz ve otomatik tahsilat uygulamasına başlıyor. Böylece idare vergi borçlularının banka he saplarında bulunan paranın alacağına karşılık gelen tuta rını otomatik olarak çekecek. Kısa süre sonra uygulamaya girecek olan yeni sistem, vergi borcu olan vatandaşlara "büyük sürpriz" yaşatacak. Zira mükellefler bankaya gittiklerinde, hesap larında var olan paralarını yerinde bulamayabilecek.

TEK TUŞLA PARA ÇEKİLECEK

Yeni başlayacak uygulamada Maliye, bankalara otomatik haciz bildirimi yapa cak. Böylece tek tuşa basarak borçlu mükelleflerin hesap larındaki paraya el koyabilmek için bankaya günlük talimat vermiş olacak.

ÇİZİYORUM

Barış Güler'in kaleminden

9 YAŞ

DEVREN KİRALIK

İş değişikliği nedeniyle faal durumda Emin Dalkıran Kordonu'nda (2.kordon) DEVREN KİRALIK CAFE (Rüyam Cafe)

0.535 518 14 16 - 0.542 593 61 51

SATILIK DAİRE

Denize sıfır , 3 yatak odalı 135 m2 iki cepheli ve 2 balkonlu bahçeli otoparklı lüks yazlık daire SATILIK

Küçük Kumla Namtaş 2 Sitesi

Tel : 513 18 99 GSM : 0.533 356 44 39

Gemlik Körfez ABONE OLDUNUZ MU?

ABONE OLUN OKUYUN OKUTUN

ELEMAN ARANIYOR

Gemlik'te bulunan fabrikamızda çalıştırılmak üzere LİSE MEZUNU BİLGİSAYAR KULLANABİLEN ASKERLİKLE İLİŞKİSİ OLMAYAN ELEMAN ARANIYOR

VERONA MERMER SAN.

Tel : (0.224) 514 20 21

SATILIK VEYA KİRALIK

UMURBEY'DE SATILIK VEYA KİRALIK VİLLA

Tel : 573 38 88

GSM : 0 532 312 22 39

GEMLİK SİNEMA GÜNLÜĞÜ

(Rezervasyon Tel : 513 33 21)

VENÜS SİNEMASI

Filmin Adı	
HANCOCK	14.00 - 16.00 - 19.00
LANETLİ RUHLAR	14.00 -16.00

Büyükşehir Belediyesi'nden Bursasporlulara destek yemeği

Bursa Büyükşehir Belediye Başkanı Hikmet Şahin, yeni sezon öncesi Bursaspor'un yönetim kurulu, teknik kadro ve futbolcularına yemek verdi. Yemekte konuşan Bursaspor Yonetim Kurulu Başkanı İbrahim Yazıcı, takımın başarılı olabilmesi için daha fazla destek isterken, Buyükşehir Belediye Başkanı Hikmet Şahin, futbol okulu yada yüzme havuzundan birini daha Bursspor'a kazandıracakları müjdesini verdi. Merinos Parkı'nda düzenlenen yemeğe Büyükşehir Belediye Başkanı Hikmet Şahin, Bursaspor Yönetim Kurulu Başkanı İbrahim Yazıcı, Bursaspor Teknik Direktörü Samet Aybaba, Yönetim Kurulu Üyeleri ve Bursaspor takımı katıldı. Yemekte konuşan Bursaspor Başkanı İbrahim Yazıcı, Bursaspor'un zor bir sezon geçirdiğini belirterek, "Hedefi olmayan bir sezon geçirdik. Ligde kalmayı başarı gibi gösteren bir sezon geçirdik. Artık yeni hedeflerimiz var. Ancak bunlar, sadece yönetim kurulunun yapabileceği yeşler değil. Başkan bütün şehrimizin başkanı, biz başkandan bugünden itibaren özellikle, bursaya yakışır bir Bursaspor oluşturmak için bundan sonra daha fazla destek istiyoruz. Kongrede bir söz almıştım. burda da şimdi bir söz alırsam rahat uyurum" dedi.

Öğrenci affına son 3 yıl şartı!

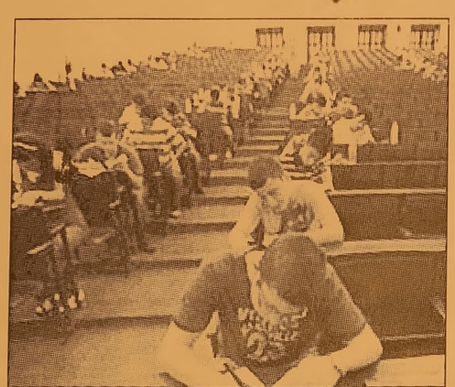

Öğrenci affı bekleyen gençler tarafından kurulan ve öğrenci affının çıkarılması amacıyla yoğun çalışmalar yürüten Eğitim Hakkı Platformu www.ogrenciaffi.org temsilcileri Milli Eğitim Bakanı Hüseyin Çelik'e çıkarılması planlanan öğrenci affı yasasının süresi ve kapsamı ile ilgili taleplerini sundu. Görüşme esnasında platform temsilcileri Çelik'e öğrencilerin sorunlarını giderecek önerilerin olduğu bir dosya verdi.

Çelik ogrenci affı ile ilgili olarak, "Kapsamın 2005-2008 yılları arasında olması yönünde bir düşunceye sahibim. Ama süre konusu netlik kazanmadı, çalışmalar sürüyor. Ayrıca taşı delen suyun gücü değil devamlılığıdır. Yasanın süre kapsamı konusunda öğrenciler devamlı geriye dönük taleplerle geliyor ama neden 2005 yılı öncesini de kapsamalı beni ikna etmeleri lazım" diye konuştu.

MAGDUR SAYISI ÇOK

Eğitim Hakkı Platformu tarafından hazırlanan ve Bakan Çelike sunulan dosyada, Öğrenci Affı Kanunu kapsamının YÖK'ün kuruluş yılı olan 1981 yılından itibaren alınması istenirken, "Aksi taktirde bir çok mağdur öğrenci yine bu aftan yararlana mayacaktır" denildi. Platform, dikey geçişlerdeki intibak sürecinin yeniden değerlendirilip yapılandırılması gerektiğini kayde derken, yasadan faydalanacakların öğrenim kredisi borçlarının ertelenmesi gerektiğine de işaret edildi. Talepler içerisinde Yurtkur imkanlarının aftan yararlanan öğrencilere de tahsis edilmesi gerektiği kaydedildi.

Öğretmenlik başvuruları bugün sona eriyor

Milli Eğitim Bakanlığının (MEB) yapacağı öğretmen atamaları için 5 Ağustosta başlayan başvuru süresi bugün sona eriyor. MEB, ilk atama, açıktan atama ve kurumlar arası atama yöntemiyle 15 bin 744'ü kadrolu, 2 bin 449'u sözleşmeli toplam 18 bin 193 öğretmen alacak. 15 bin 744 kadronun 15 bin 200'ü ilk atama, 300'ü açıktan atama, 100'ü kurumlar arası atama, 144'ü de Beden Eğitimi alanına milli sporcu olarak sınavsız alınacaklar için; sözleşmeli öğretmenlik pozisyonundan 2 bin 300'ü KPSSP10 son ucuna göre ilk defa görevlendirme, 149'u ise yeniden (açıktan) görevlendirme için ayrıldı. MEB, en fazla atamayı Sınıf Öğretmenliği branşında yapacak. Sınıf öğretmenliğini İngilizce ve Rehber Öğretmen alanları izliyor. Atamalar, 21 Ağustos 2008 Perşembe günü gerçekleştirilecek.

Tarihi mirasımız dünyayı dolaşıyor

Türkiye'nin tarihi mirası, sergilerle ülkeden ülkeye dolaşıyor, yabancılara Anadolu'nun zenginliklerini ve insanlığın serüvenini anlatıyor. Edinilen bilgiye göre, Kültür ve Turizm Bakanlığı, Türkiye'deki çeşitli müzelerin nadide eserlerini İspanya, İsveç, İngiltere, Almanya, ABD ve Katar'da dünyayla buluşturuyor. Almanya'da Dortmund Sanat ve Kültür Tarihi Müzesi'nde açılan sergi, 1960'larda Türk işçilerin göçleriyle başlayan Türk-Alman kültür yakınlaşmasını başka bir açıdan ele alıyor. "Evet-Ja, İch Will! 1800'den Bugü ne Düğün Kültürü ve Modası: Bir Alman-Türk karşı laşması" başlıklı sergide, Türk ve Alman dü günlerinin benzerlikleri gözler önüne serilecek. 25 Ocak 2009'a kadar açık kalacak sergide, Ankara Etnografya, İstanbul Türk ve İslam Eserleri, Topkapı Sarayı müzeleri, özel müze ve koleksiyonlar ile Alman müzelerinden seçme 272 eser teşhir edilecek. ABD'de Anadolu Sergisi ABD'de, Prehistoric dönemden günümüze, iki milyon civarında sanat eserini sergileyen New York'taki The Metropolitan Museum of Art, 17 Kasım'dan itibaren Anadolunun zengin tarihi mirasından örnekleri konuk edecek. Geçen yıl 5,2 milyon kişinin ziyaret ettiği müze de açılacak,"Babil'in Ötesi: M.Ö. İkinci Binyılda Sanat ve Uluslararası Değişim" sergisine ilgi nin yoğun olması bekleniyor. Ana dolu'da M.Ö. iki binli yıllarda yaşayan Hititler gibi güçlü uygarlıkların bıraktıkları ile o dönem deki uluslararası ilişkiler ve sanatın anlatılacağı sergi, aynı zamanda Türkiye'nin yalnızca coğrafi değil, sosyo-kültürel anlamda ve her dönemde Doğu ile Batı arasında köprü olduğunu gösterecek.

KAŞEDE BEKLEMEK YOK
KALİTELİ KAŞELER UYGUN FİYATLARLA
1 SAATTE TESLİM EDİLİR
Körfez Ofset
MATBAACILIK · YAYINCILIK · REKLAMCILIK
İstiklal Caddesi Bora Sokak No : 3/B GEMLİK
Tel : (0.224) 513 96 83 Fax : (0.224) 513 35 95

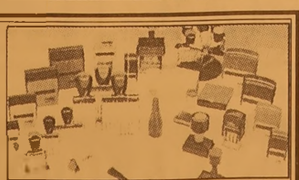

Arı sütü mucizesi

Hacettepe Üniversitesi Arı ve Arı Ürünleri Uygulama ve Araştırma Merkez Müdürü Prof. Dr. Kadriye Sorkun arı sütünün insan hayatı üzerindeki önemli etkileri olduğunu söyleyerek, arı sütünün insanın bağışıklık sistemini güçlendirmek için doğal besin olarak kullanılabileceğini belirtti. Prof. Dr. Sorkun arı sütünün mucize yarattığını ifade ederek, "Arı sütü ile beslenen ana arı 3 – 4 yıl yaşarken, daha az süt daha çok polenle beslenen işçi arı ise ancak 5 ay yaşayabiliyor. Arı sütünün sırrı işte burada yatıyor" dedi.

Hacettepe Üniversitesi Arı ve Arı Ürünleri Uygulama ve Araştırma Merkez Müdürü Prof. Dr. Kadriye Sorkun, arı sütünün insan hayatı üzerindeki etkilerin açıkladı. Prof. Dr. Sorkun, arı sütünün ömür uzatan etkilerine de dikkat çekti.

-"ARI ÜRÜNLERİ İÇİNDE ARI SÜTÜNÜN ÖZEL BİR YERİ VAR"-

Prof. Dr. Sorkun, arı sütünün, arı ürünleri içinde özel bir yere sahip olduğunu vurgularken daha çok arı sütü ile beslenen ana arının ömür uzunluğu, üreme özelliği, boyut farklılığı gibi farklılıklarına da dikkat çekti. Prof. Dr. Sorkun, aynı genetik yapıya sahip olan işçi arılarda tüm bu özelliklerin olmadığını kaydederek, "Arı sütünde, ana arının niçin bu kadar büyük, uzun ömürlü, üretken ve diğer arılarla mukayese edildiğinde daha fazla enerjiye sahip olduğunun sırrı saklıdır. Arı sütü ile beslenen ana arı 3 – 4 yıl yaşarken, daha az süt daha çok polenle beslenen işçi arı ise ancak 5 ay yaşayabiliyor. Arı sütünün sırrı işte burada yatıyor" dedi.

Hücreler İncirle Yenileniyor

İncirin, içerdiği yüksek oranlardaki protein, vitamin ve minerallerle hücrelerin yenilenmesini sağlayan bir besin olduğu bildirildi. Amerikan Diyetetik Derneği'nin Denizaşırı Ülkeler Türkiye Temsilcisi Diyetisyen Selahattin Dönmez, tazesinin yaz aylarında, kurusunun ise her zaman bulunabileceği incirin, özellikle sindirim sistemi için çok faydalı bir meyve olduğunu söyledi.

İncirin, içerdiği yüksek oranlardaki protein, vitamin ve minerallerle hücrelerin yenilenmesini sağlayan bir besin olduğunu belirten Dönmez, "İncir, lif deposudur ve gut hastalığını iyileştirici bir enzim olan fisin içerir. Ayrıca çok hafif bağırsak çalıştırıcı özelliği olduğu da bilinmektedir. İncirin anti-kanserojenik etkisi üzerinde de çalışmalar bulunmaktadır" dedi.

İncir Tümörleri Küçültüyor

Dönmez, Japonya'da yapılan bir araştırmanın deri altında tümör geliştirilmiş farelere enjekte edilen incir özünün, tümörleri 11 günde yüzde 39 oranında küçülttüğünün tespit edildiğini ifade ederek, "Ayrıca kemik sağlığı, kan pıhtılaşması ve sağlıklı sinir sistemi için gerekli kalsiyumun en yoğun bitkisel kaynağı olduğu bilinmektedir. Anında enerji sağladığı ve krampları engellediği için sporcular için oldukça faydalı bir besindir. Özellikle kuru incir, demir ve potasyum açısından besin değeri yüksek bir meyvedir" diye konuştu.

"İncirin Sakinleştirici Özelliği Bulunuyor"

İncirin, içerdiği bazı asidler dolayısıyla doğal bir sakinleştirici özelliği taşıdığını da vurgulayan Donmez, şunları kaydetti:

"Besin değeri yüksek bir ürün olan kuru incir, kolay sindirilebilen fruktoz ve glikoz içerir. Protein miktarı birçok kuru meyvenin iki katından daha fazladır. Diğer meyvelerle karşılaştırıldığı zaman kalsiyum, bakır, magnezyum, potasyum ve kükürt bakımından birinci, enerji, pantotenik asit, riboflavin, tiamin ve piridoksin bakımından ikinci sırayı aldığı görülmektedir. İncir, içerigindeki pektin nedeniyle, bağırsaklarda toksik maddelerin atılması, kandaki kolesterol düzeyinin düşürülmesi gibi yararlar sağlamaktadır."

Nasıl Tüketilmeli?

Dönmez, daha olgunlaşmamış incirlerin oda sıcaklığında ve doğrudan güneş ışığı almayan bir yerde, olgun incirlerin ise buzdolabında saklanması gerektiğini belirterek, taze incirin ara öğünlerde veya salataları lezzetlendirmek için kullanılabileceğini ve kahvaltıda da tüketilebileceğini vurguladı.

GEMLİK REHBERİ

GEREKLİ TELEFONLAR

İtfaiye	110
Polis İmdat	155
Jandarma İmdat	156
Jandarma K.	513 10 55
Polis Karakolu	513 18 79
Gar. Kom.	513 12 06

KAYMAKAMLIK

Kaymakamlık	513 10 51
C.Savcılığı	513 10 53
C.Savcı Yrd.	513 29 54
Emniyet Müd.	513 10 28

ULAŞIM

METRO	513 12 12
Aydın Turizm	513 20 77
Süzer Turizm	512 10 72
Kanberoğlu-Esadaş	514 45 49
Anıtur	514 47 71
Kamil Koç	513 35 71

HASTANELER

Devlet Hastanesi	517 34 00
Sahil Dev. Hast.	513 23 29
Mer.Sağ.Ocağı	
Tomokay Tomografi	513 10 68
Uzmanlar Tıp Mrk.	513 60 40

TAKSİLER

Körfez Taksi	513 18 21
Çınar Taksi	513 24 67
Güven Taksi	513 32 40
Gemlik Taksi	513 23 24
Manastır Taksi	517 33 94

RESMİ DAİRELER

TEK Arıza	513 20 66
TEK İşletme	513 45 03
Statyum	514 00 95
Orm.Böl.Şef.	513 12 86
Milli Eğt. Md.	513 11 74
Halk Kütüphane	513 13 53
Askerlik Şb.	513 10 57
Karayolları	513 13 08
Liman Baş.	513 11 33
Mal Müd.	513 10 95
Nüfus Md.	513 37 42
Özel İd. Md.	513 15 07
Tapu Sicl. Müd.	513 14 14
Müftülük	513 13 64
Gümrük Md.	524 85 86
Tekel Md.	513 10 42
Ver. Dairesi Md.	513 10 92
İlçe Tarım Müd.	513 10 45
İlçe Seç. Md.	513 77 77
Halk Eğitim Müd.	513 18 46

BELEDİYE

Santral	513 45 21 -23
Başkanlık	513 45 20
Zabıta	513 24 32
Otobüs İşlet.	513 45 21-122
BUSKİ	514 57 96
İtfaiye	513 23 25
Muhasebe Md.	513 45 21 -182
Yazı İşl. Md.	513 45 21 -111
Su Arıza	Yalnýz 185

DENİZ OTOBÜSÜ

Bursa	256 77 84
Mudanya	544 30 60
Yenikapı	(212) 516 12 12
Yalova	(226) 811 13 23
İDO İmam Aslan Dinlenme Tes.	513 23 94

VAPUR - FERİBOT

Yalova	(226) 814 10 20
Topçular	(226) 363 43 19
Eskihisar	(262) 655 60 31

OTOBÜS

Şehirlerarası	261 54 00
Otobüs Terminali	(18 Hat)

TÜP DAĞITICILARI

Aygaz	513 12 95
Habaş	513 16 37
Mogaz	513 75 58
Ergaz	513 88 43
İpragaz	513 22 59
Habaşgaz	513 45 46
Yeni Likitgaz	513 65 00
BP Gaz	514 59 81
Bütünler Likitgaz	513 80 00
Akçagaz	514 88 70
Totalgaz	514 17 00
AKCAN PETROL	513 10 79
MAR-PET	513 30 33
TUNCAY OTO GAZ	513 14 25

NÖBETÇİ ECZANE

18 Ağustos 2008 Pazartesi

VEZİROĞLU ECZANESİ

E.Dinçer Mah. Irmak Sok.

No: 25 GEMLİK

Gemlik Körfez
GEMLİK'İN İLK GÜNLÜK SİYASİ GAZETESİ

YEREL SURELİ YAYIN
YIL : 36 SAYI : 3138
FİYATI : 25 Ykr. (KDV Dahil)
Sahibi : Kadri GÜLER
Sorumlu Yazı İşleri Müdürü : Serap GÜLER
Haber Müdürü : Seyfettin ŞEKERSÖZ
İstiklal Cad. Bora Sok. No:3/B
Tel : 513 96 83 Fax : 513 35 95 GEMLİK
Yönetim ve Basım Yeri : KÖRFEZ OFSET
Matbaacılık-Yayıncılık-Reklamcılık Tesisi
İstiklal Cad. Bora Sok. No:3/B GEMLİK
(Dini bayram Günleri ve Pazar günleri yayınlanmaz)

Bugün sıcaktan kavrulacağız

Türkiye yeni haftada Ağustos ayının en sıcak günlerini yaşayacak, sıcaklık ortalama değerlerin 10 derece üzerine çıkacak. İstanbul'da hisse dilen sıcaklık bugün 38 dereceyi bulacak. Yeni haftada hava sıcaklığı Ağustos ayının ortalama değerlerinin 6 ila 10 derece üzerinde olacak. Günlerdir sert esen rüzgarların zayıflayacak olması havayı iyice bunaltacak. Sıcaklık Marmara'da 35-39, Ege'de 37-42, İç Anadolu'da 36 dereceye kadar çıkacak. İç Anadolu'da bugün ve salı günü çok sıcak geçecek. Karadeniz Bölgesi de bu yazın en sıcak günlerini yaşayacak. Akdeniz'de de aynı şekilde hava çok sıcak olacak. Marmara ve Ege'de nem oranının da yüksek seyretme siyle hissedilen sıcaklığı İstanbul'da 38, Ege sahilllerinde 40 dereceye çıkaracak. Uzmanlar, Ege ve Akdeniz'e tatile gidenlerin ısı çarpmalarına karşı dikkatli olmaları konusunda uyardı. Havanın çok sıcak olması nedeniyle özellikle öğle saatlerinde yaşlı ve çocukların dışarı çıkmaması istendi. Marmara ve Ege'de ancak salı günü rüzgarların biraz sertleşmesiyle hafif serinleme hissedilecek. Ancak sıcaklık hafta genelinde fazla bir düşüş göstermeyecek.

17 Ağustos depremi film oluyor

Ezel Akay'ın yönettiği, başrolünü Okan Bayülgen'in üstelendiği Türk-Yunan ortak yapımı "Her Şeyin Bittiği Yerden" sinema filminin çekimlerine başlandı. Film için İzmit Seka arazisinde plato oluşturuldu. Araziye getirilen molozlar ile deprem ortamı oluşturulurken ünlü sanatçı Işın Karacan, filmde bir hemşireyi canlandıracak. Karaca oldukça heyecanlı olduğunu söyledi. Filmin çekimleri 3 ay boyunca devam edeceği öğrenildi. Senaryo gereği Kocaeli'de depremde ağır hasar görüp halen yıkılmayı bekleyen binalar da çekim sırasında yıktırılacak. Filmin çekimlerinden önce Yönetmen Ezel Akay, gazetecilere bir açıklama yaptı. Projenin, yaklaşık 30 milyon dolarlık bütçesiyle bugüne kadar yapılan en yüksek bütçeli film olduğunun altını çizen Akay, filmin yurt dışında da ses getirmesinin hedeflendiğini söyledi. Filmin başrol oyuncusu Okan Bayülgen ise filmdeki görevini en iyi şekilde yerine getireceğini söyledi. Bayülgen, "Filmde kimseyi uyarmak gibi bir niyetim yok. Bu hikaye o kadar ilginç ki. İnsanların bu hikayeleri artık tekrar tekrar anlatmadı, deprem korkusu ile bu hikayeleri anlatan kişiler susturuldu. Bu yüzden üzerine gidilmeli ki herkes kendini bu filmde izleyebilsin" dedi. Film tanıtım toplantısına Kocaeli Büyükşehir Belediye Başkanı İbrahim Karaosmanoğlu, Kızılay Genel Başkanı Tekin Küçükali ve Prof. Dr. Ahmet Mete Işıkara da katıldı.

BİZDEN FİYAT ALMADAN
ARACINIZI SİGORTA YAPTIRMAYIN!
GENEL SİGORTA
SERHAN GÜMÜŞ ACENTELİĞİ
01.08.2008 TARİHİNDEN İTİBAREN KASKO SİGORTALARINDA
ÖZELLİKLE BİNEK ARAÇ VE KAMYONETLERDE
GELİŞEN SERVİS AĞIMIZ, YEDEK ARAÇ ve RENT E CAR HİZMETLERİ
AYRICA TURASSİST İLE ANLAŞMALI YOL YARDIM HİZMETLERİ
UYGUN FİYATLAR
ÖĞRETMENLER, KAMU ÇALIŞANLARI
DOKTORLAR VE OYAK MENSUPLARINA
AYRICA ÖZEL İNDİRİMLER
YENİ UYGULAMAYA KONULAN
TRAFİK SİGORTASI SERBEST TARİFESİ
İLE TRAFİK SİGORTALARINDA
UYGUN FİYAT VE
KREDİ KARTINA 10 TAKSİT İMKANI
KREDİ KARTINA 4 TAKSİT İMKANI
DASK, KONUT, İŞYERİ, YANGIN, DİĞER BRANŞLAR VE
DEVLET DESTEKLİ TARIM SİGORTASI İLE HİZMETİNİZDEYİZ
SAYIN DEĞERLİ GEMLİK HALKINA DUYURULUR
Merkez : Orhangazi Cd. Katlı Otopark karşısı GEMLİK Tel : 513 33 96
Şube : Gürle İş Merkezi No : 24 GEMLİK Tel : 514 35 86
Şube : Gürle İş Merkezi No : 37 GEMLİK Tel : 514 16 90

ELEMAN ARANIYOR
KREŞTE TEMİZLİK İŞLERİNDE
ÇALIŞMAK ÜZERE
40 YAŞINI AŞMAMIŞ
BAYAN ELEMAN ARANIYOR
Manastır'da oturanlar tercih edilir.
Tel : 517 19 67

TEMA
"SUYUNU BOŞA HARCAMA"

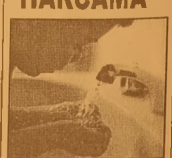

TEMA Vakfı tarafından başlatılan "Suyunu Boşa Harcama" kampanyasına su tüketiminin önlenmesi için siz de katılın

'Gemlik Körfez' internette www.gemlikkorfezgazetesi.com

Gemlik Körfez
ABONE OLDUNUZ MU?
ABONE OLUN OKUYUN OKUTUN

ÖZEL AYKENT İLKÖĞRETİM OKULU

Deneyimli kadromuz ve çağdaş eğitim anlayışıyla sizlere en yakın özel okuluz.
Özel Aykent İlköğretim Okulu ve Anasınıfı 2008-2009 dönemi kayıtları başladı

2008-2009 EĞİTİM VE ÖĞRETİM YILI ÜCRETLERİMİZ

4-5 YAŞ	3.900 YTL
ANA SINIFI	4.150 YTL
1. SINIF	5.000 YTL
2-3-4-5-6-7-8	6.000 YTL

Ücretlerimize, eğitim-öğretim yemek, servis ve KDV dahildir

ANASINIFI, 1, 2, 3. SINIFLARA HAFTADA 6 SAAT
4-5-6-7-8 SINIFLARA HAFTADA 8 SAAT İNGİLİZCE

Gemlik-Orhangazi yolu 2.Km.
Umurbey Paşabahçeler Mevkii
Tel : 513 50 84 GEMLİK
www.aykentilkogretim.k12.tr

Gemlik Körfez

Kuruluş:1973

GEMLİK'İN İLK GÜNLÜK SİYASİ GAZETESİ

19 Ağustos 2008 Salı | www.gemlikkorfezgazetesi.com | 25 Ykr.

Açık bırakılan pencereden giren hırsız 20 bin YTL'lik altınları götürdü

Sıcakların artmasıyla birlikte açık bırakılan kapı ve pencereler hırsızlara dateviye çıkarıyor. *8'de*

Öğrencisinin kafasını duvara vurduğu ve küfür ettiği iddia edilen Beden Eğitimi Öğretmeni hakkında TBMM'ne soru önergesi verildi

Gemlikli öğretmen Meclis gündeminde

CHP Yalova Milletvekili ve TBMM Eğitim Komisyonu üyesi Muharrem İnce, Gemlik'te beden eğitimi öğretmeni olarak görev yaptığı sırada öğrencisinin kafasını duvara vurduğu ve diğer öğrencilerin önünde öğrencisine küfür ettiği iddia edilen İ. E. hakkında Türkiye Büyük Millet Meclisi'ne soru önergesi verdi. İnce, soru önergesinin Milli Eğitim Bakanı Hüseyin Çelik tarafından cevaplanmasını istedi. *Haberi sayfa 3'de*

11 Eylül İlköğretim Okulu yıkılarak yeniden yapılacak

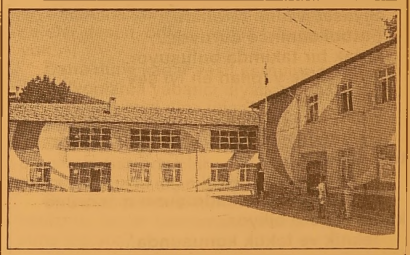

11 Eylül İlköğretim Okulu'nun yıkılarak yeniden yapılması nedeniyle anaokulu ile 1-2-3. sınıflar Lale Kemal Kılıç İlköğretim Okulu'nda, 4-5-6-7-8. sınıflar ise Şehit Etem Yaşar İlköğretim Okulu'nda eğitim görecekler. Okul, açık ihale usulü ile 1 Eylül'de ihaleye çıkarılıyor. *Haberi sayfa 4'de*

Güne Bakış

Kadri GÜLER
kadri_guler@hotmail.com

Ekmekte rekabet

Ramazan ayı yaklaşıyor.

Ramazan gelmeden gıda maddelerine büyük zamlar geldi.

Temel gıda maddeleri de bu zamlardan nasibini aldı.

İlginç olan ekmek..

75 Ykr. den satılan ekmek, fırıncılar arası rekabet sonucu 45 Ykr.'ye kadar indi.

Devamı sayfa 5'de

Hain pusu: 1 şehit, 8 asker yaralı

Şırnak-Cizre karayolunun 25. kilometresinde, askeri aracın geçişi sırasında, terör örgütü PKK mensupları tarafından daha önceden yola döşenen patlayıcı madde infilak etti. Terör örgütü PKK mensuplarının, Şırnak-Cizre karayoluna döşediği patlayıcının infilak etmesi sonucu 1 astsubayın şehit olduğu, 8 askerin yaralandığı bildirildi. *Haberi sayfa 6'da*

Silah zoruyla senet imzalatıp tapulu arsaları sahiplenen 5 kişi gözaltına alındı

Bursa'da, silah tehdidi ile çok sayıda kişiye zorla senet imzalatıp, tapulu arsalarını ellerinden almaya çalıştıkları iddia edilen 5 kişi, Jandarma tarafından düzenlenen operasyonla gözaltına alındı.

Haberi sayfa 8'de

Buluşma

Gürhan ÇETİNKAYA

Gerçekler....

Süper Kupa Galatasaray'ın
Galatasaray ve Kayserispor arasında geçen zorlu mücadelenin sahibi Galatasaray oldu..
Ülke: Almanya..
Stad : MSV Arena
Allahtan hakemler Türk..
Maçın oynandığı ülke, stat ve atılan gollerin sahiplerini okuduğumuzda yurtdışında özel bir maç diye düşündük..
Sonra bildiğimiz Cumhurbaşkanlığı Kupası olduğunu anımsayınca şaşırdık..
Cumhurbaşkanlığı adına bir onur kupası ortaya konuyor..
Türk takımları katılabiliyor..
Ama maç Almanya'da oynanıyor..
Bu durumun bence hiçbir açıklaması yok..
Biz Türkiye Cumhuriyeti'yiz..
Böylesine onurlu bir maç da Ankara'da gerçekleştirilir.
Sonra da birinci gelen takımlar onur kupalarını Cumhurbaşkanı'nın elinden alırlar.
Ne var ki biz bir Avrupa ülkesiyiz ki .. Türkiye Cumhuriyeti bir Onur kupasını yurtdışında verme noktasına gelmiş..
Evet futbol çok büyük bir sektör..
Türkiye'de ve dünyada kitleleri peşinden sürüklüyor...
Önemli olçüde "ekonomik degerlere" sahip..
Cumhurbaşkanları, Devlet Başkanları, Başbakanlar, Genelkurmay Başkanları..
Siyasetin tüm tarafları...
Futbol denince duruyor..
Ortak bir takımda buluşuyor..
Türkiye'de yapılan en iyi şey ...
Takım tutmak...
7'den 70'e herkes...
Okumamışından, çok yazanına kadar tüm kesimler..
Birer futbol otoritesi..
Tuttuğu takımın kadrosunu masörüne kadar ezbere biliyor..
Teknik ve taktik konusunda... Milyonlarca otorite gazete, kahve, park köşelerinde "ahkam" kesiyor.
Yön veriyor..
Pasta çok büyük...
Dönen çarklarda öğütülen hammaddeden çok un elde ediliyor..
O undan ekmek yapan da, yapmaya çalışan da, nemalanan da had safhada..
Başkanından kale arkasındaki taraftara ,simsardan menajere kadar, sistemsizlikten beslenmeyen yok..
Futbol çok büyüdü, bu büyüyen futbolun içinden herkes payını almaya çalışıyor ve payını alıyor..
Kimi bir lokma...
Kimi büyükçe bir parça.. ama herkes almak için dişini tırnağına takıyor..
Bir de..
Futbol aklanma ve sığınma yeri..
Eli çamura bulaşmış pek çok adam futbolu "kir arındırıcı" olarak kullanıyor.
Dolayısıyla bu durumda..
Türkiye de futbol temizlenemiyor..
Tüm ekonomik değerlerden ve günlük çıkarlardan arınmış bir "spor" haline dönüşemiyor..
Dönüşmüş olsaydı..
Cumhurbaşkanlığı Kupası yurtdışında oynanır mıydı?

Okullarda onarımlar başladı

Seyfettin ŞEKERSÖZ

2008-2009 eğitim ve öğretim yılının 8 Eylül 2008'de açılacak olması nedeniyle okullarda onarım çalışmalarına hız verildi. Yıl içinde onarılacak yerlerin belirlenmesine rağmen her yıl okulların açılmasına yakın zaman içinde başlanılan onarım çalışmaları okul yönetimlerine de zor anlar yaşatıyor.
İl Milli Eğitim Müdürlüğü'nün okulların onarılacak bölümleri için sezonun başlamasına sayılı günler kala ihale açması ve onarım çalışmalarını başlatması sıkıntı yaratırken okul yönetimleri de işlerin okulların açılış gününe kalmaması için çaba sarf ediyorlar. Bazı okullarda çatı yenileme çalışmaları sürerken diğer okullarda ise özellikle tuvalet tamiratları yapılıyor. Öğrencilerin kullandıkları yerlerin yıl içinde yıprandığı için tuvaletlerin yanı sıra öğrenci sıraları da yenileriyle değiştiriliyor

BAYTAŞ

SATILIK - KİRALIK LÜX DAİRELER ve İŞYERLERİ

www.baytasinsaat.com.tr

BAYTAŞ ESİN APARTMANI	MANASTIR'DA MÜSTAKİL VİLLALAR
Balıkpazarı Mahallesi 102 m2 2+1 normal daireler, 120 m2 3+1 normal daireler, 180 m2 4+1 dublex daireler, Toplam 24 Daire, 4 İşyeri Dış cephe ısı ve su yalıtımlı siding kaplama, Doğalgaz Kombi Sistemi, Otoparklı, Asansörlü, Hazır Mutfak, Dış kapı çelik kapı, İç kapılar amerikan kapı, Salon ve odalar laminant parke, Islak zeminler seramik	200 m2 4+1 3 adet bahçe dublex 180 m2 3+1 3 adet çatı dublex Isı ve su yalıtımlı dış cephe kaplaması, Doğalgaz Kombi Sistemi, Otoparklı Hazır Mutfak, Dış kapı çelik kapı, İç kapılar amerikan kapı, Salon ve odalar laminant parke, Islak zeminler seramik

SATILIK DAİRELER
BAYTAŞ ZÜMRÜT SİTESİ, Manastır 2. Durak'ta, Muhteşem deniz manzaralı, 3+1 ve 4+1 normal daireler.
BAYTAŞ GÜMÜŞ SİTESİ, Manastır'da, Okula yakın, Muhteşem deniz manzaralı, Otoparklı, 2+1 ve 3+1 normal daireler.
BAYTAŞ İŞ MERKEZİ, Bursa Carrefour karşısında, Final Dershanesi'ne yakın, Ofis ve Mağazalar.
Gemlik Kafoğlu Apartmanı'nda, muhteşem deniz manzaralı , asansörlü, kaloriferli 3+1 150m2 normal daire
KİRALIK DAİRELER ve İŞ YERLERİ
BAYTAŞ KÖRFEZ SİTESİ, Gemlik girişi muhteşem deniz manzaralı 150 m2 3+1 normal daire
BAYTAŞ KÖRFEZ SİTESİ, Gemlik girişi 110 m2, asma katlı işyeri

www.baytasinsaat.com.tr Tel: 513 42 21 Fax: 513 17 94

Öğrencisinin kafasını duvara vurduğu ve küfür ettiği iddia edilen Beden Eğitimi Öğretmeni hakkında TBMM'ne soru önergesi verildi

Gemlikli öğretmen Meclis gündeminde

Seyfettin ŞEKERSÖZ

Gemlik'te Beden Eğitimi Öğretmeni olarak görev yaptığı Kumla Ali Kütahya İlköğretim Okulu'nda 2004 yılında öğrencisinin kafasını duvara vurduğu ve diğer öğrencilerin önünde öğrencisine küfür ettiği iddia edilen İ. E. isimli kişi hakkında TBMM'ne soru önergesi verildi.

CHP Yalova Milletvekili ve TBMM Eğitim Komisyonu üyesi Muharrem İnce, Milli Eğitim Bakanı Hüseyin Çelik'in yanıtlaması istemiyle bir soru önergesi verdi.

İnce, adı geçen öğretmenin 28 Mart 2004 tarihinde yapılan seçimlerden önce düzenlenen AKP konvoyuna katıldığının fotoğraflardan anlaşıldığını kaydederek, *"Beden Eğitimi Öğretmeni İ.E. hakkında siyasi parti çalışmalarına katılmak suçundan bu güne kadar bir soruşturma açılmış mıdır? Açılmamış ise, kendisi hakkında siyasi parti faaliyetlerine katıldığı gerekçesiyle soruşturma açılacak mıdır?"* sorularının yanıtlanmasını istedi.

CHP Yalova Milletvekili Gemlik'te Beden Eğitimi öğretmenliği yapan İ.E hakkında Meclise soru önergesi verdi.

İnce, İ.E. hakkında öğrencisine şiddet uyguladığı gerekçesiyle bir soruşturma açılıp açılmadığının açıklanmasını isterken, *"Kendisinin Ali Kütahya İlköğretim Okulu'nda görev yaparken öğrencilerine şiddet uyguladığı, bu nedenle öğrenci velilerinin şikayetleri neticesinde Hamidiye İlköğretim Okulu'na geçtiği yönündeki iddialar doğru mudur?"* sorusunu da Bakan Çelik'e yöneltti.

"GÜCÜNÜ AKP'DEN MI ALIYOR?"

İnce, söz konusu öğretmen hakkında, öğrencisine şiddet uyguladığı gerekçesiyle açılan idari soruşturmanın sonucunun ne olduğunun açıklanması gerektiğini belirtirken, *"İ.E.'nin AKP'nin seçim konvoylarına katılması, açıktan AKP'yi desteklemesi nedeniyle bu soruşturmanın kendisine ceza verilmeden kapatılacağı yönündeki iddialar doğru mudur?"* sorusuna yanıt istedi. CHP Yalova Milletvekili ve TBMM Eğitim Komisyonu üyesi Muharrem İnce, söz konusu öğretmenle ilgili olarak okul idaresine öğrenci ve öğrenci velilerinin şikayet dilekçeleri verdiğinin, soz konusu dilekçelerin ise işleme alınmadığı yönünde iddialar bulunduğunu açıklayarak, *"Bu öğretmenin korunmasının gerekçesi nedir? İ.E. hakkında verilen şikayet dilekçelerinin işleme alınmamasında kendisinin gücünü AKP'den alıyor olmasının bir etkisi var mıdır?"* sorusunu sordu. TBMM'ne verilen soru önergesinde ayrıca bu öğretmenin görev yaptığı başka okuldan da öğrencilerine uyguladığı şiddet nedeniyle uzaklaştırıldığı kaydedildi.

TIR'ın altında uyuyan servis şoförü ezilerek can verdi

Bursa Nilüfer Organize Sanayi Bölgesi'nde bir fabrikada servis şoförü olarak çalışan 2 çocuk babası bir kişi, başkasına ait TIR dorsesinin altında uyuduğu sırada, TIR şoförünün fark etmemesi sonucu tekerlekler altında kalarak hayatını kaybetti. TIR şoförü, TIR'ın 15 dakika çalışmasına rağmen servis şoförünün uyanmadığını ve onun orada olduğunu fark etmediğini söyledi.

Edinilen bilgiye göre, Nilüfer Organize Sanayi Bölgesi (NOSAB) 316. Sokak'ta faaliyet gösteren bir metal fabrikasında servis şoförü olarak çalışan Mehmet Karaman (40), yastığını da alarak öğle paydosunda fabrika yanında park halindeki 16 GY 942 plakalı TIR'ın 16 BAS 07 plakalı dorsenin altında yatmaya başladı. Karaman kısa sürede uykuya daldı. Bir süre sonra, TIR sürücüsü Raif Esentürk (46), dorsenin altında birinin yattığını fark etmeyerek, aracı çalıştırdı. 15 dakika süreyle çalışan TIR'ı sürücünün daha sonra hareket ettirmesi sonucu, arka tekerler arasında yatan servis şoförü Mehmet Karaman ezilerek hayatını kaybetti. Fabrika işçilerinin ihbarı üzerine olay yerine gelen polis, çevrede güvenlik önlemi aldı.

Cumhuriyet savcısının olay yerinde yaptığı incelemenin ardından Karaman'ın cesedi otopsi yapılmak üzere Adli Tıp Kurumu Morgu'na kaldırıldı. Görgü tanıkları, TIR'ın çalışmasına rağmen Karaman'ın uyanmadığını söylediler. 2 çocuk babası Karaman'ın ölümüyle ilgili soruşturma başlatılırken TIR sürücüsü polis tarafından gözaltına alındı.

Yazı YORUM

Diş Hekimi
Özcan VURAL
ozcanvural1933@hotmail.com
www.milliyet/blog/özcan vural

Bir iftira!....

Türkiye'nin Dışişleri Bakanı Ali Babacan, işini gücünü bırakıp, "AKP'nin kapatılmasını önleme" görevini üstlenmiştir.

Öyle yaptığı için de, artık akıl-izan çizgisini aşmıştır.

Avrupalıların gözlerine baka baka, "Türkiye'de Müslüman çoğunluğun dini özgürlük sorunu vardır" diyor..

Kaç kere yazdım, üşenmeden, bıkmadan bir kere daha alt alta yazıp tekrar soruyorum.

Ey benim aklı başında dürüst vatandaşlarım,

Ey benim Allah için, yalnız inancı için dua eden dindarlarım, elinizi vicdanınıza koyup söyleyin...

Bu ülkede kapalı cami mi var?

Namaz kılmak isteyene mani olan birini biliyor musunuz?

Hacca gitmek isteyen insanın önünü kesiyorlar mı?

Fitre ve zekât vermek isteyip de vereme yene hiç rastladınız mı?

Kelime-i şehadet getirmek isteyenin ağzını biri mi kapatıyor?

Sayın bakan Ali Babacan yapmayın, ülkenize bu kadar haksızlık etmeyin.

İftira da bulunmayın.

Herkes biliyor ki;

Bu ülkede, her yere camileri yapma özgürlüğü var.

Bazılarına, dini gırtlağına kadar siyasetin batağına sokup, oradan oy toplayıp, iktidar dahi oluyorlar.

Din adına para toplayan holdingciler, gazeteler desen, onların kılına bile dokunan yok.

Daha düne kadar yeşil sermaye adı altında milyonlarca yabancı diyarlarda çalışan işçi kardeşlerimizi din –iman diye diye soymadılar mı ?

Sizlerde bunu teşvik edip, seyrederken, bu işlerin baş adamlarını partinizin açılışlarında yanınızda taşımadınız mı?(Yimtaş)

Öyleyse, partinizi kurtaracaksınız diye, ülkenizi bu kadar harcamanız hangi insaf ölçüsüne sığıyor?

Dünyayı gezdiğini bildiğim bir tanıdığım şunları söyledi:

"Tahran'ı da Riyad'ı da, Şam'ı da gördüm..

Orada hiç böyle çok ezan sesi işitmedim.

Ayrıca buradaki kadar çok cami de yoktu."

Bana göre Türk toplumu, İran toplumuna göre inancına daha bağlıdır.

Daha da önemlisi, inancının gereklerini daha özgürce yerine getirebilmektedir.

Dünyanın hiçbir İslam ülkesinde, Türkiye'deki kadar fazla cami yok.

Peki; bu camiler hangi dönemde yapıldı?

Tuhaf bir liberal-dinci koalisyonunun insafsızca saldırdığı laik Cumhuriyet döneminde değil mi?

Dışişleri Bakanı'nın bu sözlerini okuduktan sonra, artık şu noktaya geldim.

Aslında Sayın Ali Babacan, yaşıyla, olgunluğuyla, eğitimiyle bu makama az geliyor.

Cumhuriyetin genç insanları, Atatürk ilkelerine inananlar;

Atatürk'ün kurduğu Cumhuriyet'e yönelik bu saldırılar karşısında sessiz kalmamalıyız.

Bu insafsız, vicdansız kampanyaya ses çıkarmamak, artık bir suç ortaklığına dönüşüyor. Bu ülkede, "Müslüman çoğunluğa eziyet ediliyor" sözleri, bizzat Cumhuriyet hükümetinin bakanı tarafından telaffuz edile biliyorsa, bize düşen de bu iftirayı, aynen sahibine iade etmektir.

Ticaret Lisesi öğrencilerinden büyük başarı

Seyfettin ŞEKERSÖZ

Gemlik Ticaret Lisesi ve Anadolu Ticaret Meslek Lisesi'nin kuruluşundan bu yana ilk kez 4 öğrencisi ÖSS sınavında lisans programı kazandı. Bu yıl 21 öğrencisini mezun eden Ticaret Lisesi ve Anadolu Ticaret Meslek Lisesi'nin 12 öğrencisi ÖSS sınavına girdi. Öğrencilerden 4'ü Bilgisayar Öğretmenliği bölümünü kazanırken, diğer öğrencilerde Meslek Yüksek Okullarına girmeyi başardılar. Türkiye genelinde Meslek Liseleri arasında ilk sıralarda yer almayı başaran Gemlik Ticaret Lisesi ve Anadolu Ticaret Meslek Lisesi öğrencilerinden Seyfullah Çakır Karadeniz Üniversitesi'ni, Arif Kovan Sakarya Üniversitesi'ni,

Arif Kovan

Meryem Sözener Selçuk Üniversitesi'ni ve Selahattin Ünlü'de Kırşehir Ahi Evran

Meryem Sözener

Üniversitesini kazanmayı başardılar. 12 öğrencisinin ÖSS'den kazanarak çıkması okulun

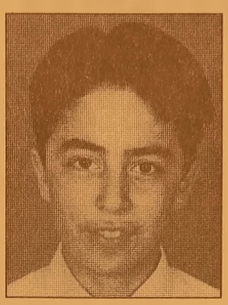

Sehalattin Ünlü

bu yılki başarısını yüzde 91'e çıkartırken, her yıl sadece bir öğrencisinin 4 yıllık okul

Seyfullah Çakır

kazandığı ancak bu yıl ilk kez 4 öğrencinin bu başarıyı göstermesi okul yönetiminde sevinç yarattı.

11 Eylül İlköğretim Okulu yıkılarak yeniden yapılacak

Seyfettin ŞEKERSÖZ

11 Eylül İlköğretim Okulu'nun yıkılarak yeniden yapımı 1 Eylül 2008 günü ihaleye çıkıyor. Açık ihale usulü ile ihaleye çıkarılacak olan 11 Eylül İlköğretim Okulu alanı 5164 metrekare üzerine 1291 metrekare üzerine yapılacak. 1 Eylül 2008 günü saat 14.00 de Bursa Yıldırım ilçesinde bulunan İl Özel İdaresi İmar ve İskan Daire başkanlığı'nda yapılacak ihaleyi kazanan firmaya 10 gün içinde yer tahsisi yapılmasından sonra

410 gün inşaatı bitirme süresi veriliyor. Okul binasında toplanmaya başlanan malzemeler bu yıl taşımalı sisteme dönen ve boş kalan Cihatlı Köyü okul binasına nakledildiyor. 2008-2009 öğrenim yılında Anaokulu ile 1-2-3 sınıfların Lale Kemal Kılıç İlköğretim Okulunda ders yapacakları açıklanırken, 4-5-6-7-8 sınıfların ise Şehit Etem

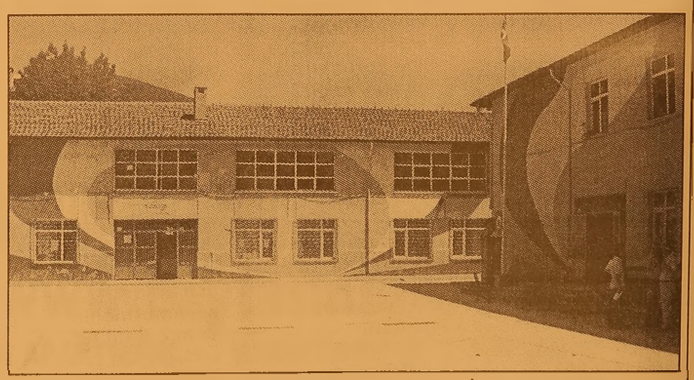

Yaşar İlköğretim Okuluna verileceği bildirildi. Şehit Etem Yaşar İlköğretim Okulu'nun sabah öğrenim [illegible]recekleri Eylül İlköğretim [illegible]ulu öğrencilerinin [illegible]öğleden sonra öğrenim görecekleri öğrenildi. Zemin artı 3 kat olarak inşa edilecek olan yeni 11 Eylül İlköğretim okulunda 36 derslik bulunacak ve bu sayı 42'ye çıkarılabilecek.

İhale süresinin 41 gün olması nedeniyle yeni yapılacak olan 11 Eylül İlköğretim Okulu'nun 2009-2010 yılı ikinci dönemine hazır olması bekleniyor.

KAŞEDE BEKLEMEK YOK
KALİTELİ KAŞELER UYGUN FİYATLARLA
1 SAATTE TESLİM EDİLİR
Körfez Ofset
MATBAACILIK - YAYINCILIK - REKLAMCILIK
İstiklal Caddesi Bora Sokak No : 3/B GEMLİK
Tel : (0.224) 513 96 83 Fax : (0.224) 513 35 95

KAYIP Gemlik Nüfus Müdürlüğünden aldığım nüfus cüzdanımı kaybettim. Hükümsüzdür. NESİM KAYA

KAYIP Gemlik Nüfus Müdürlüğünden aldığım nüfus cüzdanımı, Gemlik Trafik Şube Müdürlüğünden aldığım ehliyetimi, Sosyal Sigortalar Kurumu'ndan aldığım sicil kartımı kaybettim. Hükümsüzdür. FİKRET TEMİZ

Ekmekte rekabet ...

Güne Bakış

Kadri GÜLER
kadri_guler@hotmail.com

Gemlik'te kaç fırın var bilmiyorum.

Yazımı yazdığım saatte Esnaf Odası kapalı oldu ğundan Başkan İbrahim Talan'a soramadım.

Ancak, 250 gramı 75 Ykr. den satılan ekmeği bazı fırıncılar 50 Ykr.'den, bazıları da 45 Ykr.'den satıyor.

Ekmeğin ham maddesi buğday.

Buğdaydan yapılan una maya ve tuz katılarak ekmek elde ediliyor.

Gazeteciliğe başladığım yıllar, Belediye Başkanı rahmetli İbrahim Akıt'tı.

Fırıncılara ekmek fiyatlarını belediye veriyordu.

Belediye Encümeninin kararı olmadan ekmek fiyatları belirlenemezdi.

Başkatip (Yazı işleri Müdürü) Halit Konak aynı zamanda Belediye Encümen üyesi olduğundan ekmek fi yatlarını belirlemede, daha doğrusu maliyet çıkarmada uzmanlaşmıştı.

Ham madde dışında maliyete eklenecek girdiler işçilik, elektrik, maya vb eklenip üzerine belli kar verilirdi.

Şimdi belediyeler esnafın fiyatlarına karışmıyor.

Serbest rekabet düzenine geçildiği için piyasada fiyatları genellikle esnaf dernekleri belirledikten sonra Esnaf Odalarında onay alarak ürünlerini satıyorlar.

Anlaşılan o ki.

Gemlik'teki ekmek üreticileri arasında anlaşma sağlanamıyor.

Ekmek satamayan fırınlar da çareyi fiyat düşürerek sürümden kazanmanın yolunu arıyorlar.

Ekmek temel gıdadır.

Ekmeğin kullanımı Milattan önceye kadar dayandığı belge lerden anlaşılıyor.

Babil yazıtlarında halkın ekmek kullandığı belirlenmiş.

Türk ulusu da ekmeği sever.

Ekmeksiz sofraya oturamaz.

Otursa da ekmek yemediğinde karnı doymaz.

Yemekten çok ekmek yeme alışkanlığımız var bizim.

O nedenle ekmeğin önemi Türk toplu munda büyüktür.

Ekmekte rekabet halkın yararına görü lüyor.

Bakalım bu kaç gün sürecek.

Babam mahalle bakkalıydı.

Ölesiye kadar mesleğini yaptı.

Birçok fırıncıyla çalıştı.

En çok kızdığı şey ekmeğin gramajının noksan gelmesiydi.

Her gün gelen ekmekleri tartar, eksiklik sürekli olursa fırıncıyı değiştirirdi.

Ona göre o fırıncı vatandaşın ekmeğini çalıyor ve büyük günahtı.

Günümüzde ekmek artık tek tip değil.

Kalite önemli.

Yine de halkın temel gıdası olan ekme ğiyle kimse oynamamalı. Günde evine 10 ekmek götürüp çoluk çocuğunu ekmekle doyuranlar var unutmayın.

Rusya; 'Gori'den çekilmeye başladık'

Güney Osetya nedeniyle Rusya ile Gürcistan arasında patlak veren savaş, geçici ateşkes anlaşmasının imzalanması ile sona erdi. Rusya, anlaşma çerçevesinde askerlerini çekmesi gerekiyor. Rusya, savaş sırasında işgal ettiği Gürcistan'ın Gori kentinden çekilmeye başladığını iddia etmesine rağmen bağımsız kaynaklar bunu doğrulamıyor. Ayrıca, Rus askerlerinin de gazetecileri Gori kentine sokmamaları da geri çekilme olmadığına dair iddiaları kuvvetlendiriyor. Amerikalı bir yetkili de Rus askerlerin çekildiğine dair bir işaret olmadığını söyledi.

Moskova'da basın toplantısı düzenle yen Rusya Genelkur may Başkan Yardımcısı General Anatoly Nogovitsyn, savaş alanından askerleri çekmeye başladıklarını söyledi. Nogovitsyn, "Yeni yılın ne zaman başlayacağını kesin olarak söyleyebilirim ama askerleri ne zaman çekeceğimize yönelik net tarih veremem. Tek söyle yebileceğim hızlı bir şekilde çıkmayacağız." dedi.

Brüksel'de konuşan Amerikalı bir yetkili de, Rusların çekildiğine dair bir kanıt olmadığını söyledi. "Bunun teknik bir problem olmasını umuyoruz" diyen yetkili, "Rusların geri çekildiğini görmek istiyoruz. Henüz bunu göremedik." diye konuştu.

İstanbul ve Ankara'da Orman Yangını

İstanbul'un Ümra niye, Ankara'nın ise Beypazarı ilçesinde orman yangını çıktı. İstanbul Ümrani ye'de Alevler Söndürüldü İstanbul Ümrani ye'de çıkan ve 4.5 hektarlık alanda etkili olan orman yangını söndürüldü. Ümraniye Çavuşbaşı, Yukarı Baklacı Mahallesi yakınında çıkan yangına, itfaiye ekiplerinin yanısıra uçak ve helikopterle havadan da müdahale edildi. Beşiktaş Nevzat Demir Tesisleri'nin de bulunduğu alanda çıkan yangın, yaklaşık 4.5 hektarlık alanda etkili oldu. Yangın, Kavacık, Beykoz, Ümraniye İtfaiye Müdürlü güyle, Büyükşehir Belediyesi Yol Bakım ve Onarım Müdürlüğü ekiplerinin müdahalesiyle söndürüldü. Ankara Beypazarı'ndan da Alevler Yükseldi Ankara'nın Beypazarı ilçesi Kirazyanı yaylasındaki yangında ise 50 hektar alan kül oldu. Yangın söndürme çalışmaları, çevre ilçelerden gelen arazöz ve itfaiye araçlarının desteği ile devam ediyor.

Hükümetten AB atağı

Hükümet, Avrupa Birliği yolunda vites yükseltiyor. Ulusal Programla 4 yıl için de 131 yasa değişikliği yapılacak.

Bu süreçte sendikal hakların genişletil mesinden kamu denetçiliği müesse sinin başlatılmasına kadar pek çok adım atılacak. İktidar Ulu sal program için mu halefet ve sivil top lumun görüşlerini de alacak.

Başbakan Erdo ğan'ın başkanlığında yapılan Bakanlar Kurulu'nda, ağırlıklı olarak Ulusal Program ele alındı. Toplantı sonrası programa ilişkin bil gi veren Hükümet Sözcüsü Cemil Çi cek, taslağı 400 say fa olan program ile 4 yıl içinde 131 ya sal değişiklik yapılacağını kaydetti. Çicek bunların bazı larının anayasa değişikliği şeklinde gerçekleşeceğini belirtti. Muhalefetten de Görüş Alınacak Cemil çicek'in verdiği bilgiye göre, Dışişleri Bakanı Ali Babacan siyasi parti liderleri ve sivil toplum örgütlerinin başkanları ile tek tek görüşecek ve tüm kesimlerden programa katkı vermelerini isteyecek.

TEMA
"SUYUNU BOŞA HARCAMA"
TEMA Vakfı tarafından başlatılan "Suyunu Boşa Harcama" kampanyasına su tüketiminin önlenmesi için siz de katılın

CHP seçim startını erken veriyor

Yerel seçimler için hazırlıklara başlayan CHP, bu defa adaylarını aylar öncesinden açıklayacak. Genel Başkan Yardımcısı Bihlun Tamaylıgil başkanlığındaki komisyon, Türkiye'nin dört bir yanındaki adayları eleyerek, genel merkeze kapsamlı bir rapor hazırlayacak. En geç Kasım ayında pek çok yerdeki belediye başkan adaylarını açıklayacak olan CHP lideri Deniz Bay kal'ın en büyük hedefi ise Ankara ve İstanbul'u kazanmak. CHP'de Ankara Büyükşehir Belediye Başkanlığı için eski ODTÜ Rektörü Prof. Ural Akbulut'un ismi ağırlıklı olarak dillendiriliyor. CHP'nin 2004 seçimlerindeki adayı Yılmaz Ateş'in bu kez adaylığı düşünmediği ve yakın çevresine, "Ben genel başkan yardımcısıyım. Ankara için adaylığım söz konusu değil" dediği öğrenildi. CHP, 1994'ten beri kazanamadığı İstanbul Büyükşehir Belediye Başkanlığı için bu defa daha dikkatli davranıyor. CHP kulislerinde İstanbul Büyükşehir Belediye Başkanlığı için İlhan Kesici ile Cem Kozlu'nun isimleri ağırlık kazanıyor. Baykal'ın, İstanbul'da, Bakırköy dışındaki tüm ilçe belediye başkanlarını da yeniden aday gösthereceği belirtiliyor Kocaeli'nde eski başkan Sefa Sirmen, Muğla'da mevcut başkan Osman Gürün, Trabzon'da da Volkan Canalioğlu tekrar aday gösterilecek. Eskişehir için DSP'li Yılmaz Büyükerşen ile temasa geçen CHP yönetiminin, Büyükerşen'den haber beklediği öğrenildi. CHP geçen seçimlerde Eskişehir'den aday çıkartmayarak, Büyükerşen'in seçimi yeniden kazanmasında en büyük etken olmuştu. CHP yönetiminin Ordu'da, DSP'li Belediye Başkanı Seyit Torun'u ikna ettiği öğrenildi.

5 bakanın koltuğu sallanıyor

Başbakan Erdoğan'ın, Anayasa Mahkemesi gerekçeli kararını yayınlamasının ardından Ekim ayında kabine de revizyona gitmesi bekleniyor. Erdoğan'ın, Enerji ve Tabii Kaynaklar Bakanı Hilmi Güler'i görevden alması halinde yerine getirilecek en güçlü isim, danışmanı ve Cumhurbaşkanı Abdullah Gül'e de yakın bir isim olan Kayseri Milletvekili Taner Yıldız olarak gösterili yor. Anayasa Mahkemesi'nin gerekçeli kararını, danışmanlarıyla ve en yakın kurmaylarıyla değerlendirecek olan Erdoğan, partiye ilişkin bu yöndeki algıyı gidermeye dönük adımlar atacak. Erdoğan, bu çerçevede parti yönetiminin yanı sıra kabinede de kimi değişikliklere gidecek. Erdoğan'ın özellikle Anayasa Mahkemesi'nin, Milli Eğitim Bakanlığı'nın pek çok uygulamasını laiklik karşıtı bulmasını dikkate alacağı konuşuluyor. Bu çerçevede Bakan Hüseyin Çelik'in görevden alınması güçlü bir olasılık. Erdoğan'ın akademisyenliğine ve entelektüel birikimine saygı duymasına karşın Devlet Bakanı Mehmet Aydın'ın görev yaptığı yedi yıl boyunca çok somut bir proje ortaya koyamadığı düşüncesinde olduğu da kulislerde konuşuluyor. Kültür ve Turizm Bakanı Ertuğrul Günay, Başbakan Yardımcısı Hayati Yazıcı, Başbakan Yardımcısı Nazım Ekren, Devlet Bakanı Mehmet Şimşek, Devlet Bakanı Sait Yazıcıoğlu, Bayındırlık ve İskan Bakanı Faruk Nafiz Özak, Sanayi ve Ticaret Bakanı Zafer Çağlayan ile Çevre ve Orman Bakanı Veysel Eroğlu'nun ise kabinede kalacağı belirtiliyor.

Hain pusu: 1 şehit, 8 asker yaralı

Terör örgütü PKK mensuplarının, Şırnak-Cizre karayoluna döşediği patlayıcının infilak etmesi sonucu 1 astsubayın şehit olduğu, 8 askerin yaralandığı bildirildi. Şırnak Valiliği'nden alınan bilgiye göre, Şırnak-Cizre karayolunun 25. kilometresinde, askeri aracın geçişi sırasında, terör örgütü PKK mensupları tarafından daha önceden yola döşenen patlayıcı madde infilak etti. Patlamada, 1 astsubayın şehit olduğu ve 8 askerin yaralandığı belirtildi. Yaralı askerler Şırnak Asker Hastanesi'nde tedavi altına alındı. Bölgede operasyonlar sürdürülüyor. Daha önce, Şırnak-Cizre karayolunda terör örgütü PKK mensuplarının yola döşediği patlayıcının, askeri aracın geçişi sırasında infilak emesi sonucu 5 askerin yaralandığı bildirilmişti.

İMSAKİYE ÇEŞİTLERİMİZİ GÖRMEDEN KARAR VERMEYİN

TÜRKİYE'NİN EN KALİTELİ
ve EKONOMİK İMSAKİYELERİ
EN UYGUN FİYATLARLA ...

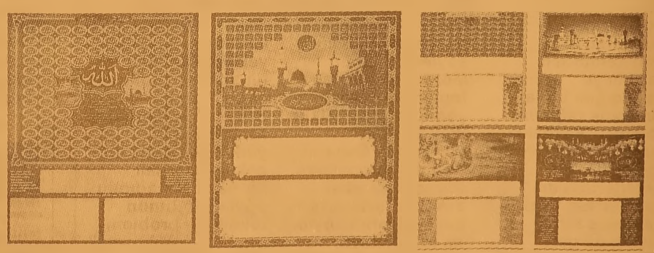

1 GÜNDE İMSAKİYE BASILIR

35 YILLIK TECRÜBEMİZ
İLE HİZMETİNİZDEYİZ.

Körfez Ofset

MATBAACILIK - YAYINCILIK - REKLAMCILIK

İstiklal Cad. Bora Sok. Akbank Aralığı No : 3/B GEMLİK Tel : 513 96 83 Fax : 513 35 95

Gül'den üç onay, bir veto

Cumhurbaşkanı Abdullah Gül, 5796 sayılı ve 5799 sayılı "Yükseköğretim Kurumları Teşkilatı Kanununda Değişiklik Yapılmasına Dair Kanun" ile 5797 sayılı "Sosyal Sigortalar ve Genel Sağlık Sigortası Kanunu ile Bazı Kanunlarda Değişiklik Yapılması Hakkında Kanun'u onaylayarak Başbakanlığa gönderdi. Gül, 5803 sayılı "Elektronik Haberleşme Kanunu"nu ise 59, 60, 66 ve 67'nci maddelerinin bir kez daha görüşülmesi için TBMM Başkanlığı'na geri gönderdi. Böylece Gül iade hakkını ikinci kez kullanmış oldu. Cumhurbaşkanlığı Basın Merkezi'nden yapılan açıklamada, 5796 sayılı "Yüksek öğretim Kurumları Teşkilatı Kanununda Değişiklik Yapılması na Dair Kanun", 5797 sayılı "Sosyal Sigortalar ve Genel Sağlık Sigortası Kanunu ile Bazı Kanunlarda Değişiklik Yapılması Hakkında Kanun" ve 5799 sayılı "Yükseköğretim Kurumları Teşkilatı Kanununda Değişiklik Yapılması na Dair Kanun"un

Cumhurbaşkanı Abdullah Gül tarafından onaylanarak yayımlanmak üzere Başbakanlığa gönderildiği bildirildi. Açıklamada, "Ancak, yayımlanması uygun bulunmayan 5803 sayılı Elektronik Haberleşme Kanunu, 59, 60, 66 ve 67'nci maddelerinin bir kez daha görüşülmesi için, Anayasanın değişik 89 ve 104 üncü maddeleri uyarınca Türkiye Büyük Millet Meclisi Başkanlığı'na geri gönderilmiştir" denildi.

KANUN, IDARI CEZALARI AZALTIYOR-

Kanunun geri gönderilmesi sebeplerinden ikincisinde ise, kanunun 53. maddesinin birinci fıkrasındaki bazı hükümler nedeniyle olduğu açıklandı. Söz konusu fıkrada kurumca verilecek idari para cezaları nın, 4703 sayılı Kanunun 12. maddesindeki tutarların bir katından dört katına kadar artırılarak uygulanacağı hükmünün yer verildiği belirtilen açıklamada şöyle denildi: "Ancak, 406 sayılı Telgraf ve Telefon Kanununun 2'nci maddesinin (f) bendi ile Kuruma, "mevzuata, görev ve imtiyaz sözleşmesine, teleko münikasyon ruhsatı veya genel izin şartlarına' aykırılık halinde ilgili işletmecinin bir önceki takvim yılındaki cirosunun yüzde üçüne kadar idari para cezası uygulama yetkisi tanındığı halde, incelenen Kanunun 60'ıncı maddesinin birinci fıkrasında bu yaptırım, "ilgili hizmetin bir önceki takvim yılındaki net satışlarının yüzde beşine kadar idari para cezası' şeklinde belirlenmiş ve aynı maddenin altıncı fıkrasıyla yapılan düzenlemenin gerekçesiyle çelişen bir değişiklik gerçekleştirilmiştir. Bu değişiklik, uygulanacak idari para cezalarını önemli ölçüde düşüreceği gibi, işletmecilerin birçok hizmeti birlikte sunmaları, hizmetler arasındaki yakın ve yoğun ilişki karşısında "ilgili hizmet'in ne şekilde tespit edileceği, "ilgili hizmet'le bağlantılı net satışların tespitinin nasıl yapılacağı hususlarında incelenen Kanunun düzenleme içerme mesi sebebiyle ihtilaflara yol açacak niteliktedir."

DENETÇİYİ TANIMLADI KADRO VERMEDİ.-

Yapılan açıklamada, 5803 sayılı Kanunun geri gönderilme sebeplerinden birincisi nin, Kanunla getirilen "bağımsız denetim" müessesesine bağlı olarak, 6. maddede bağımsız denetim kuruluşlarının çalıştıracağı personelin niteliklerini belirleme hususunda Kuruma görev ve yetki verildiği ancak, 59. madde ile ise "bağımsız denetçi" lerin Kurumda denetçi olarak görev yapan veya Kurumca denetçi sayılanlardan karşılanması zorunluluğunun getirilmesi ile 6. maddeyi anlamsız kılması gösterildi.

Yaşamdan Çizgiler

Özgür KARAKAYA
İletişim Uzmanı
ozgkara@hotmail.com

Martılar

Çömeldiğim avlularda düşler sarardı;
O muhteşem dostluklardan şimdi kim kaldı?
Hançerlendim akşamların alacasında.
Ne yaşadım ne öldüm, ömrüm talandı!

Oysa dünya ne geniş, koğuşum dardı.
Bıraksalar martılarla randevum vardı...
Yılmaz Odabaşı

Martıların kanatlarına baktığımda bir kayıkla açılıp güneşe doğru yol almak istedim.

Asaleti uçuşlarında barındıran özgürlüğün başkaldırının ve yaşama sevincinin adı, mavilikleri, derinlikleri getirip dünyaya renk verenlerdir.

Denizlerin üstünde uçmakla birlikte, romantizmin temsilcisi, denizlerin sokak çocuklarıdır onlar...

Rüzgârda asılı kalan; suya konduğundaysa bembeyaz bir gönül tazeleyendir. Sesleriyle insana deniz kenarında olduğunu hatırlatanlardır.

Kendi balığını kendisi tutan ve hiçbir limana uzun sure bağlı kalmayarak açık denizlere kanat açıp iki yana genişçe yayılarak zirvede olanlardır.

Şehir hatları vapurlarını takip ederek, kıyıya canlılık katarak, sesleriyle, uçuşlarıyla, sürekli ilgiyi üzerlerine çekenlerdir.

Çocukluk zamanlarımızda batan güneşin önüne dağınık bulutların arasına m harfiyle çizdiğimiz manzara resimlerimizin değişmez figürü ve denizlerin süsüdür martılar...

ELEMAN ARANIYOR
Gemlik'te bulunan Fabrikamızda çalışacak vasıfsız Bay ve Bayan Elemanlar alınacaktır.
VERONA MERMER SAN.
Tel. 514 20 21

ÇAKICI
CENAZE MALZEMELERİ
Balıkpazarı 2 Nolu Cadde de hizmetinize açıldı
Her çeşit cenaze malzemesi Adrese teslim edilir .
150.00 - YTL
Bu işyeri Gemlik Belediyesinden emekli Selahattin Çakıcı tarafından açılmıştır.
Balıkpazarı Mah. 2 Nolu Cadde Sinema Sok. çıkmazı - GEMLİK
TEL. : 0535- 354 19 99

HALİT USLU
İNŞAAT'tan
SATILIK DAİRELER
3+1, 156 m2 Dublex
3+1, 153 m2 Daire
2+1, 100 m2 Daire
Tel : 0 532 - 513 20 12

Açık bırakılan pencereden giren hırsız 20 bin YTL'lik altınları götürdü

Sıcakların artmasıyla birlikte açık bırakılan kapı ve pencereler hırsızlara davetiye çıkarıyor. Bursa'nın merkez Nilüfer ilçesinde sıcak hava nedeniyle açık bırakılan pencereden girdiği evden 20 bin YTL değerindeki 17 bileziği çalan kimliği belirsiz hırsız kayıplara karıştı. Edinilen bilgiye göre, Çamlıca Mahallesi Selcan Sokak'ta ikamet eden Ahmet D.'nin (47), evinin açık bırakılan oda penceresinden içeriye giren kimliği belirsiz hırsız, masa çekmecesindeki 17 bilezik, 1 adet zincir ve 2 adet altın yüzüğü çalıp kaçtı. Maddi zararının 20 bin YTL olduğunu belirten ev sahibi Ahmet D., polise başvurdu. Olayla ilgili başlatılan soruşturma sürüyor.

Silah zoruyla senet imzalatıp tapulu arsaları sahiplenen 5 kişi gözaltına alındı

Bursa'da, silah tehdidi ile çok sayıda kişiye zorla senet imzalatıp, tapulu arsalarını ellerinden almaya çalıştıkları iddia edilen 5 kişi, Jandarma tara fından düzenlenen operasyonla gözaltına alındı. Zanlıların ev ve iş yerlerinde yapılan aramalarda 2 adet tabanca, çok sayıda mermi, 135 adet gayrimenkul tapusu, 1 milyon 758 bin YTL değerinde tapu senedi ve senet ele geçirildi. Edinilen bilgiye göre, Bursa İl Jandarma Komutan lığı ekipleri, Osman gazi ve Yıldırım ilçelerinde R.Y. ve N.D. isimli şahıs ların, başkalarına ait tapulu arsaları sahte belgelerle silah tehdidi, darp ve tehdit yöntemiyle almaya çalıştıkları ihbarı üzerine harekete geçti. İki zanlıyı gözaltına alan Jandarma ekip leri, R.Y. ve N.D. isimli kişilerle bağlantısı olduğu tespit edilen 3 kişiyi daha gözaltına aldı. Zanlıların ev ve işyerlerinde yapılan aramalarda 2 adet kurusıkı tabanca, 40 adet mermi, 135 adet gayrimenkul tapusu, 647 adet toplam değeri 1 milyon 758 bin YTL değerinde senet, 10 adet satış sözleşmesi, 12 adet vekaletname ele geçirildi. Gözaltına alınan 5 zanlı adli yeye sevk edildi.

Yol kavgasını ayırmak isterken bıçaklandı

Bursa'nın merkez Osmangazi ilçesinde 'yol vermeme' kav gasını ayırmak iste yen bir kişi bıçakla narak yaralandı. Hastaneye kaldırılan yaralının sağlık durumunun iyi oldu ğu öğrenildi. Edinilen bilgiye göre, Santral Garaj Mahallesi Gelibolu Sokak'ta meydana gelen olayda, yol verme meselesi nedeniyle iki kişi tartışmaya başlad. Tartışmanın kısa sürede kavgaya dönüşmesiyle Muhittin Bil (38) kav gayı ayırmak için müdahele eti. Bu sırada kavga ettiği kişiyi korkutmak amacıyla elindeki bıçağı sallayan Ceyhan K. (23), Muhittin Bil'i elinden yaraladı. Hastaneye kaldırılan Muhittin Bil'in sağlık durumu nun iyi olduğu öğre nilirken olayın zanlısı Ceyhan K. polis merkezine götürül dü. Olayla ilgili başlatılan soruştur ma sürüyor.

BAY MUSTAFA ÖZALP EMLAK'TAN

Her Çeşit Emlak Alım, Satım ve Kiralama Hizmetleri

Daire, Zeytinlik, Villa, Dükkan, Arsa, Arazi

MORTGAGE BROKER'İ

TAPU TAKİP İŞLERİ YAPILIR

ACİL SATILIK ve KİRALIKLARINIZ İÇİN BİZİ ARAYINIZ

Kayhan Mahallesi'nde denizi gören 3 oda 65 m² SATILIK DAİRE

Kayıkhane'de eşyalı talebeye Kiralık ev (Deniz kenarı)

3 Ayrı Daireli Müstakil Ev (Bahçe İçinde)Yeni Devlet Hastanesi Altı

Bodrum Tuzla'da Bahçeli, özel koyu plajı olan krediye uygun villa

Bodrum Yalıkavak'ta özel havuzlu, bahçeli, krediye ulgun villa

K.Kumla'da Ayazma Mevkii 6 Dönüm Zeytinlik

Gemlik Sanayi Sitesi A/Blok 180 m2

Cumhuriyet Mh. Cumhuriyet Okulu Y anı 3-4 katlar 155m2 daireler

K.Kumla Marsas Sitesi 2+1, 70 m2, masrafsız, denize sıfır.

KONUT KREDİLERİNE ARACILIK YAPILIR.

Trafik, Kasko Dask,
Her Türlü Sigorta İşlemleri, KONUT SİGORTALARI
Doğalgaz Poliçesi Yapılır.

ŞEKER SİGORTA

Macide ÖZALP

Tel : 513 24 74 Fax: 514 10 21

Hırsız diploma ve belgeleri çaldı

Bursa'nın merkez Nilüfer ilçesinde, açık bırakılan balkon kapısından girdiği evden dizüstü bilgisayar, 10 bin 700 dolar, çeşitli bankalara ait kredi kartlarını çalan hırsız kaçmayı başardı. Hırsız, ev sahibine ait fakülte diplomasını ve antre nörlük belgesini de çaldı. Ertuğrul Mahallesi Muammer Aksoy Caddesi'nde ikamet eden Davut Şahin'in (37) evine açık bırakılan balkon kapısından giren kimliği belirsiz hırsız, dizüstü bil gisayar ile, pantolon cebindeki 730 YTL, 10 bin 700 dolar, 2 adet cep telefonu, çeşitli bankalara ait kredi kartı fakülte diploması, antrenör lük belgesi ve kimlik belgelerini alarak kaçtı. Ev sahibi Davut Şahin, polis merkezine giderek olayla ilgili ifade verdi. Olayla ilgili başlatılan soruşturma sürüyor.

Alkollü sürücü yayalara çarptı: 5 ölü

İzmir'in Torbalı ilçesinde, sürücüsü nün alkollü olduğu belirlenen bir otomobil, yol kenarında yürüyen ve aralarında çocukların da bulunduğu 5 kişiye çarparak ölümlerine neden oldu. Alınan bilgiye göre, Torbalı'ya bağlı Subaşı beldesi Osman Dirik Parkı'n daki düğünden çıkıp yol kenarında yürü yen 5 kişiye, Torba lı'dan Tire yönüne seyreden Mehmet Koyuncu (49) yönetimindeki 35 M 6556 plakalı araç çarptı. Otomobilin çarptığı Güler Akpınar (26), İsmihan Akpınar (56), Osman Akpınar (7), Nazmiye Caner (29) ve Mehmet Ali Caner (10), olay yerinde hayatını kaybetti. Gözaltına alınan sürücünün, muayenesinde 320 promil alkollü oldu ğu belirlendi. Olayla ilgili soruşturma sürdürülüyor.

Memurların yüzde 80'u bankalara borçlu

Memurlar arasında yapılan anket çalışmasında Türkiye'nin gerçeği bir kez daha ortaya çıktı. Anket sonucuna göre, memurların yüzde 80'i her ay bankalara 250 YTL ile bin YTL arasında değişen oranlarda kredi taksiti ödüyor. Kamu Çalışanları Hak Sendikaları Konfederasyonu'nun (Hak-Sen) bin kamu çalışanı ile yapılan anket çalışmasında memurların yüzde 80'inin aylık banka kredi taksiti ödediği belirlendi. Memurların yüzde 20'sinin banka kredisi kullanmadığı tespit edilirken, yüzde 23'ü 1 YTL ile 250 YTL arasında, yüzde 34'ü 250 YTL ile 500 YTL arasında, yüzde 18'i 500 YTL ile bin YTL arasında, yüzde 5'i de bin YTL'nin üzerinde aylık banka kredisi taksiti ödüyor. Ayrıca, memurların büyük çoğunluğu, hükümetle sendikaların yapacağı toplu görüşmelerde sendikaların birlikte hareket ederek, ücret adaletsizliğinin giderilmesini istedi. Hükümetle memur konfederasyonları arasında yapılan toplu görüşmelerde kamu çalışanların yüzde 24'ü yine hükümetin dediğinin olacağını, yüzde 29'u tüm sendikaların iş birliği yapması gerektiğini, yüzde 29'u ücret adalet sizliğinin giderilmesi gerektiğini, yüzde 12'si toplu sözleşme yapılması gerektiğini söylerken, yüzde 6'sı ise herhangi bir fikri olmadığını ifade etti.

ÇİZİYORUM

Barış Güler'in kaleminden

9 YAŞ

DEVREN KİRALIK

İş değişikliği nedeniyle faal durumda Emin Dalkıran Kordonu'nda (2.kordon) DEVREN KİRALIK CAFE (Rüyam Cafe)

0.535 518 14 16 - 0.542 593 61 51

ELEMAN ARANIYOR

Gemlik'te bulunan fabrikamızda çalıştırılmak üzere LİSE MEZUNU BİLGİSAYAR KULLANABİLEN ASKERLİKLE İLİŞKİSİ OLMAYAN ELEMAN ARANIYOR

VERONA MERMER SAN.

Tel : (0.224) 514 20 21

SATILIK VEYA KİRALIK

UMURBEY'DE SATILIK VEYA KİRALIK VİLLA

Tel : 573 38 88

GSM : 0 532 312 22 39

SATILIK DAİRE

Denize sıfır , 3 yatak odalı 135 m2 iki cepheli ve 2 balkonlu bahçeli otoparklı lüks yazlık daire SATILIK

Küçük Kumla Namtaş 2 Sitesi

Tel : 513 18 99 GSM : 0.533 356 44 39

GEMLİK SİNEMA GÜNLÜĞÜ

(Rezervasyon Tel : 513 33 21)

VENÜS SİNEMASI

Filmin Adı	
HANCOCK	14.00 - 16.00 - 19.00
LANETLİ RUHLAR	14.00 -16.00

Gemlik Körfez ABONE OLDUNUZ MU? ABONE OLUN OKUYUN OKUTUN

BİZDEN FİYAT ALMADAN ARACINIZI SİGORTA YAPTIRMAYIN!
GENEL SİGORTA
SERHAN GÜMÜŞ ACENTELİĞİ
01.08.2008 TARİHİNDEN İTİBAREN KASKO SİGORTALARINDA ÖZELLİKLE BİNEK ARAÇ VE KAMYONETLERDE GELİŞEN SERVİS AĞIMIZ, YEDEK ARAÇ ve RENT E CAR HİZMETLERİ AYRICA TURASSİST İLE ANLAŞMALI YOL YARDIM HİZMETLERİ
UYGUN FİYATLAR ÖĞRETMENLER, KAMU ÇALIŞANLARI DOKTORLAR VE OYAK MENSUPLARINA AYRICA ÖZEL İNDİRİMLER
YENİ UYGULAMAYA KONULAN TRAFİK SİGORTASI SERBEST TARİFESİ İLE TRAFİK SİGORTALARINDA UYGUN FİYAT VE
KREDİ KARTINA 10 TAKSİT İMKANI
KREDİ KARTINA 4 TAKSİT İMKANI
DASK, KONUT, İŞYERİ, YANGIN, DİĞER BRANŞLAR VE DEVLET DESTEKLİ TARIM SİGORTASI İLE HİZMETİNİZDEYİZ
SİZ DEĞERLİ GEMLİK HALKINA DUYURULUR
Merkez: Orhangazi Cd. Katlı Otopark karşısı GEMLİK Tel: 513 33 96
Şube: Gürle İş Merkezi No: 24 GEMLİK Tel: 514 35 86
Şube: Gürle İş Merkezi No: 37 GEMLİK Tel: 514 16 90

ELEMAN ARANIYOR
KREŞTE TEMİZLİK İŞLERİNDE ÇALIŞMAK ÜZERE 40 YAŞINI AŞMAMIŞ BAYAN ELEMAN ARANIYOR
Manastır'da oturanlar tercih edilir.
Tel : 517 19 67

İSİM TASHİHİ

Gemlik Asliye Hukuk Mahkemesi'nin 2008/294 esas no 2008/481 nolu kararı ile Nebahat Bayramalievasalieva olan soyadım Mete olarak değiştirilmiştir. İlan olunur.
NEBAHAT METE

Jeotermal sahaları özel sektöre devrediliyor

Türkiye genelinde 33 jeotermal saha ile 32 jeotermal kuyu özel sektöre devredilmek üzere ihaleye çıkıyor. 30 yıl için yapılacak ihale sonucunda sahaları almaya hak kazanan yatırımcılar 10'ar yıllık uzatmalar la alanın süresiz ola rak işletmecisi olabilecekler. Elektrik üretim, seracılık ve termal turizmde ge liştirilecek projelerle 2013 yılından itiba ren yıllık 5 milyar dolar gelir elde edil mesi tasarlanıyor. Enerji ve Tabii Kaynaklar Bakanı Hilmi Güler, MTA Genel Müdürlüğü'n de düzenlediği basın toplantısında, jeotermal ihalesinin ayrıntılarını açıkladı.

Gemlik Körfez
ABONE OLDUNUZ MU?
ABONE OLUN OKUYUN OKUTUN

TEŞEKKÜR

Gemlik halkının sevgisini kazanan Değerli Kaymakamımız Sayın Mehmet Baygül'e, eğitim ve öğretimin en kalitesini sunan Gemlik Celal Bayar Anadolu Lisesi Müdürü İdris Aka'ya, okulumun yine çok fedakar ve değerli öğretmenlerine.... Üniversiteye hazırlanırken tüm olanaklarını cömertçe sunan, Sınav Dershaneleri idarecilerine ve sevgili öğretmenlerine... Verdiği destekle beni yalnız bırakmayan Avukat Nezih Dimili'ye, kompozisyon yarışmaları vesilesiyle tanıdığım Atatürkçü Mimar Osman Turan'a, Gemlik Körfez Gazetesi'ne, ve beni doğurup, büyüten, bugünlere getiren ilk öğretmenim anneme, sahip olduğum her şeyi borçlu olduğum çalışkan ve fedakar babama, beni vatan millet sevgisiyle, hayat bilgisiyle kuşatan, her şey için gönülden destek olan değerli büyüklerime teşekkürü bir borç bilirim.

ÖZLEM ARİS
İstanbul Üniversitesi İstanbul Tıp Fakültesi yepyeni öğrencisi

Kronik baş ağrılarını dikkate alın

Uzmanlar, bazen hayati tehlike oluşturan bir durumdan veya bir hastalıktan kaynaklanan baş ağrıları çeken kişiler mutlaka doktora görünmeli. Doktorlar baş ağrısı çeken kişilere genellikle işleri ve yaşam tarzları hakkında sorular sorar. Daha sonra hastalar refleks ve sinir sistemlerinin ölçüldüğü fiziksel bir teste tabi tutulur. Diğer aşamada ise göz, boğaz, burun, kulak ve iç organların kontrol edilmesi önemlidir. Ancak, bu muayenelerde hiçbir sonuç çıkmazsa, başın bilgisayarla çekilmiş tomografisi CT) gibi tüm testler yapılmalıdır" dedi.

"Hastaların çoğu, gerilime bağlı baş ağrısı çekiyor. Bu ağrının nedenleri arasında stres, boyun omurlarının tıkanıklığı veya gözlerin fazla çalışması gibi nedenler gösterilirken, ağrı normal nedenlerden kaynaklanmıyorsa şüpheler artar" diyen Baş, doktorlara hastalığı tedavi ederken aşama aşama ilerlemeleri tavsiyesinde bulundu

Karnı ağrıyan çocuğa ağrı kesici vermeyin

Çocuklar arasında en yaygın sağlık sorunun karın ağrısı olbduğunu belirten uzmanlar, bunun genellikle masum nedenlere bağlıysa da, bazen de zaman kaybetmeden müdahale edilmesi gere ken ciddi hastalıklarla ortaya çıkarabildiğine dikkat çekiyor.

Çocukların bir şey yapmak istemedikleri zamanlarda akıllarına ilk gelen baha nenin karın ağrısı olduğunu kaydeden uzmanlar; "Karın ağrısı bir hastalık olmaktan çok, bir çok farklı hastalığın bir belirtisidir. Çocuğun eğer karnı ağrıyorsa yapılması gereken en önemli şey ağrı kesici vermemektir. Çünkü karnı ağrıyor diye ağrı kesici verilirse durum maskelenmiş olur ve tanıda geç kalınmış olur. Bu ha ta ne yazık ki sık sık yapılmaktadır." uya rısında bulunuyor.

Genel Cerrahi Uzmanı Op. Dr. Osman Serhat Güner, bazen apandisit, karın ağrısının çocuğun cerrahi hastalıklarının belirtileri arasında en önemlisi olduğunu söyledi. Op. Dr. Güner; "Akut karın ağrısı yani ani başla yan karın ağrısı daha çok cerrahi bir nedene bağlı olan bir karın ağrısıdır. Bunun dışında bazı ağrılar vardır ki günlerce, aylarca hatta senelerce devam eder. Bunlara da kronik karın ağrıları denmektedir. Bu ağrılar daha çok cerrahi olmayan nedenlere bağlıdır. Çocuklarda çok sık rastlanan ve kronik ağrı olarak düşünebileceğimiz ağrıları şu şekilde özetleyebiliriz: Sindirim sistemi ile ilgili olan kronik ağrılar en önemli olanlarıdır. Mide ile ilgili olan gastrit, ülser gibi durumlar tedavi edilmedikçe karın ağrısı başta olmak üzere gastrointestinal sistem şikayetleri devam eder. Bu hastalarda cerrahi bir şey düşünülmüyorsa çocuk gastroenteroloğuyla temasa geçilip endoskopi yapılarak midesinde ülser var mı yok mu ona bakılmalıdır. Ülsere neden olan Helikobacter pylori denilen mikroorganizmanın olup olmadığı incelenir; eğer varsa ona göre medikal tedaviye geçilmelidir.

Gastroenterit durumunda ishal ve kusma yanında karın ağrısı şikayetleri olabilir.

Bu durumun tam aksi konstipasyon denen kaka yapma zorluğu ve kaka yapamama problemleri, bağırsakların iyi çalışmaması, durumlarında da uzun süren karın ağrıları olabilmektedir." dedi.

İdrar yolu enfeksiyonlarının da ciddi karın ağrıları yapabildiğine işaret eden Dr Güner, üriner sistemde herhangi bir tıkanma, nefrit veya basit bir alt üriner sistem enfeksi yonunun da karın ağrısı bulgusu ile kendini gösterebildiğini kaydetti. Yapay tatlandırıcıların da kimi zaman karın ağrısına neden olabildiği vurgulandı.

GEMLİK REHBERİ

GEREKLİ TELEFONLAR

İtfaiye	110
Polis İmdat	155
Jandarma İmdat	156
Jandarma K.	513 10 55
Polis Karakolu	513 18 79
Gar. Kom.	513 12 06

KAYMAKAMLIK

Kaymakamlık	513 10 51
C.Savcılığı	513 10 53
C.Savcı Yrd.	513 29 54
Emniyet Müd.	513 10 28

ULAŞIM

METRO	513 12 12
Aydın Turizm	513 20 77
Süzer Turizm	512 10 72
Kanberoğlu-Esadaş	514 45 49
Anıtur	514 47 71
Kamil Koç	513 35 71

HASTANELER

Devlet Hastanesi	517 34 00
Sahil Dev. Hast.	513 23 29
Mer.Sağ.Ocağı	513 10 68
Tomokay Tomografi	
Uzmanlar Tıp Mrk.	513 60 40

TAKSİLER

Körfez Taksi	513 18 21
Çınar Taksi	513 24 67
Güven Taksi	513 32 40
Gemlik Taksi	513 23 24
Manastır Taksi	517 33 94

RESMİ DAİRELER

TEK Arıza	513 20 66
TEK İşletme	513 45 03
Statyum	514 00 95
Orm.Böl.Şef.	513 12 86
Milli Eğt. Md.	513 11 74
Halk Kütüphane	513 13 53
Askerlik Şb.	513 10 57
Karayolları	513 13 08
Liman Baş.	513 11 33
Mal Müd.	513 10 95
Nüfus Md.	513 37 42
Özel İd. Md.	513 15 07
Tapu Sicl. Müd.	513 14 14
Müftülük	513 13 64
Gümrük Md.	524 85 86
Tekel Md.	513 10 42
Ver. Dairesi Md.	513 10 92
İlçe Tarım Müd.	513 10 45
İlçe Seç. Md.	513 77 77
Halk Eğitim Müd.	513 18 46

BELEDİYE

Santral	513 45 21 -23
Başkanlık	513 45 20
Zabıta	513 24 32
Otobüs İşlet.	513 45 21-122
BUSKİ	514 57 96
İtfaiye	513 23 25
Muhasebe Md.	513 45 21 -182
Yazı İşl. Md.	513 45 21 -111
Su Arıza	Yalnız 185

DENİZ OTOBÜSÜ

Bursa	256 77 84
Mudanya	544 30 60
Yenikapı	(212) 516 12 12
Yalova	(226) 811 13 23
İDO İmam Aslan Dinlenme Tes.	513 23 94

VAPUR - FERİBOT

Yalova	(226) 814 10 20
Topçular	(226) 363 43 19
Eskihisar	(262) 655 60 31

OTOBÜS

Şehirlerarası	261 54 00
Otobüs Terminali	(18 Hat)

TÜP DAĞITICILARI

Aygaz	513 12 95
Habaş	513 16 37
Mogaz	513 75 58
Ergaz	513 88 43
İpragaz	513 22 59
Habaşgaz	513 45 46
Yeni Likitgaz	513 65 00
BP Gaz	514 59 81
Bütünler Likitgaz	513 80 00
Akçagaz	514 88 70
Totalgaz	514 17 00
AKCAN PETROL	513 10 79
MAR-PET	513 30 33
TUNCAY OTO GAZ	513 14 25

NÖBETÇİ ECZANE

19 Ağustos 2008 Salı
SEDA ECZANESİ
Ahmet Dural Meydanı No: 13
Tel : 513 70 68 GEMLİK

Gemlik Körfez
GEMLİK'İN İLK GÜNLÜK SİYASİ GAZETESİ
YEREL SÜRELİ YAYIN
YIL : 36 SAYI : 3139
FİYATI : 25 Ykr. (KDV Dahil)
Sahibi : Kadri GÜLER
Sorumlu Yazı İşleri Müdürü : Serap GÜLER
Haber Müdürü : Seyfettin ŞEKERSÖZ
İstiklal Cad. Bora Sok. No:3/B
Tel : 513 96 83 Fax : 513 35 95 GEMLİK
Yönetim ve Basım Yeri : KÖRFEZ OFSET
Matbaacılık-Yayıncılık-Reklamcılık Tesisi
İstiklal Cad. Bora Sok. No:3/B GEMLİK
(Dini bayram Günleri ve Pazar günleri yayınlanmaz)

ÖZEL AYKENT İLKÖĞRETİM OKULU ve ANASINIFI

"İyi bir gelecek Aykent ile başlar"

OKS'DE YÜZDE 86 BAŞARI

ADI SOYADI	KAZANDIĞI OKUL
MUSTAFA YILDIZ	YALOVA TERMAL FEN LİSESİ
TAHA FURKAN ŞAHİN	ÖZEL NİLÜFER FEN LİSESİ % 60 BURSLU
KEMAL YAĞIZ YÜCEL	BURSA MİLLİ PİYANGO ANADOLU LİSESİ
EMRE FIŞKIN	BURSA ATATÜRK ANADOLU LİSESİ
KADİR YÜCE	YALOVA ŞEHİT OSMAN ALTINKUYU ANADOLU LİSESİ
DENİZ ERGÜVEN	YALOVA ŞEHİT OSMAN ALTINKUYU ANADOLU LİSESİ
HAKAN ÖZKARDEŞ	GEMLİK CELAL BAYAR ANADOLU LİSESİ
MEHMET BERKER SEVİNÇ	GEMLİK CELAL BAYAR ANADOLU LİSESİ
MEHMET CELAL ARKIŞ	GEMLIK CELAL BAYAR ANADOLU LİSESİ
SAMET KEMAL AŞIK	GEMLİK CELAL BAYAR ANADOLU LİSESİ
FATİH FURKAN TEMİR	GEMLİK CELAL BAYAR ANADOLU LİSESİ
MELİKE SUBAŞI	ORHANGAZİ ÖĞRETMEN EYÜP TOPÇU ANADOLU LİSESİ
SERKAN DEHMEN	ORHANGAZİ ÖĞRETMEN EYÜP TOPÇU ANADOLU LİSESİ
M. FATİH PEKCANLI	UMURBEY CELAL BAYAR SAĞLIK MESLEK LİSESİ (ACİL TIP)
ALPEREN AKSU	MERKEZ TİCARET MESLEK VE AND. TİCARET MES. LİSESİ
MERİH SEÇ	OVAAKÇA ŞARIK TARA ATL, AML, TEK. LİS. VE EML. (ELEKT. ELEKTRONİK)
METİN EFE TÜMER	OVAAKÇA ŞARIK TARA ATL, AML, TEK. LİS. VE EML. (BİLİŞİM TEKNOLOJİSİ)
UFUK YAVUZ	YILDIRIM TİCARET MES. LİS. VE ANADOLU İLETİŞİM MES. LİS.
MUNİSE UÇAR	ANADOLU MESLEK LİSESİ VE KIZ MESLEK LİSESİ (ÇOCUK GELİŞİMİ)
YÜKSEL UTGİN	OVAAKÇA ŞARIK TARA ATL, AML, TEK. LİS. VE EML.(ELEK. ELEKTRONİK)
ANIL ÇANCI	MERKEZ TİCARET MESLEK VE AND. TİCARET MES. LİSESİ
Alİ NADİR İÇÖZ	ORHANGAZİ ATL AN. MES.LİS. TEK. LİS. EML VE MEM. (MAKİNE TEKNO.)
SELİM BULUT	ORHANGAZİ ATL AN. MES.LİS. TEK. LİS. EML VE MEM. (ELEK.ELEKTRONİK)
METE KANDEMİR	TİCARET BORSASI SUAT ORHON AND. OTEL VE TUR. M. LİS.

6. SINIFLAR GEMLİK SBS BİRİNCİSİ SİNEM ARİS

80 SORUDA 80 DOĞRU CEVAP 500 TAM PUAN

7. SINIFLAR İSMAİL FURKAN İNCEÇAM

487,179 SBS PUANIYLA ORHANGAZİ VE GEMLİK BİRİNCİSİ

Gemlik - Orhangazi yolu 2. Km. Umurbey Paşabahçeler Mevkii Tel : 513 50 84

ÖZEL AYKENT İLKÖĞRETİM OKULU

Deneyimli kadromuz ve çağdaş eğitim anlayışıyla sizlere en yakın özel okuluz.
Özel Aykent İlköğretim Okulu ve Anasınıfı 2008-2009 dönemi kayıtları başladı

2008-2009 EĞİTİM VE ÖĞRETİM YILI ÜCRETLERİMİZ

4-5 YAŞ	3.900 YTL
ANA SINIFI	4.150 YTL
1. SINIF	5.000 YTL
2-3-4-5-6-7-8	6.000 YTL

Ücretlerimize, eğitim-öğretim yemek, servis ve KDV dahildir

ANASINIFI, 1, 2, 3. SINIFLARA HAFTADA 6 SAAT
4-5-6-7-8 SINIFLARA HAFTADA 8 SAAT İNGİLİZCE

Gemlik-Orhangazi yolu 2.Km.
Umurbey Paşabahçeler Mevkii
Tel : 513 50 84 GEMLİK
www.aykentilkogretim.k12.tr

Kuruluş:1973

GemlikKörfez

GEMLİK'İN İLK GÜNLÜK SİYASİ GAZETESİ

20 Ağustos 2008 Çarşamba | www.gemlikkorfezgazetesi.com | 25 Ykr.

Bursa'da toplantı ve gösteri yürüyüşleri için güzergahlar belirlendi

Bursa'da, geçtiğimiz Ocak ayında belirlenen şehir genelinde yapılacak toplantı ve gösteri yürüyüş alanlarına yeni güzergahlar eklendi. Haberi sayfa 7'de

Marmarabirlik depolarının karşısında hizmet verecek olan İşkur Gemlik Şubesi, resmi olarak yeniden açılacak

İşkur Gemlik Şubesi Cuma günü açılıyor

Orhangazi Caddesi üzerinde Marmarabirlik depolarının karşısında bulunan Özen Apartmanı zemin katında tadilatı yapılan yerde son hazırlıklarını tamamlayan İşkur Gemlik Şube Müdürlüğü Cuma günü yapılacak resmi açılışa hazırlanıyor. İşkur'un açılışını Çalışma ve Sosyal Güvenlik Bakanı Faruk Çelik'in yapması bekleniyor. Sayfa 3'de

İntihar girişimi

Ailesine ait evde intihar girişiminde bulunan Ö.D. (21) isimli genç kız yakınlarının çağırdığı 112 ambulansı ile hastaneye kaldırılarak ilk müdahalesi yapıldı. Edinilen bilgiye göre, dün saat 13.00 sıralarında Dr. Ziya Kaya Mahallesi Ergen Sokak 8 Nolu Özlem Apartmanında yaşanan olayda nedeni henüz belirlenemeyen nedenle intihar girişiminde bulunan Ö.D. Muammer Ağım Devlet Hastanesine kaldırılarak tedavi altına alındı. Ö.D.'nin nasıl ve neden intihar etmek istediği henüz bilinmezken olayla ilgili soruşturma sürdürülüyor.

Güne Bakış

Kadri GÜLER
kadri_guler@hotmail.com

Adı zeytin ama, festivalde zeytin yok

Gemlik, bu hafta sonu, "9. Siyah Altın Zeytin Festivali"ni kutlayacak.

Festival programı belli oldu.

Festivalin adı 'Zeytin Festivali' olmasına karşın, zeytinle ilgili hiç bir etkinlik programda görülmüyor.

Ne en iyi zeytin yarışması, ne zeytin reyonlarının açılması, ne zeytin güzeli seçilmesi var... Devamı sayfa 5'de

İskan ruhsatı bulunmayanlara uyarı

AKP İlçe Başkanı Enver Şahin, İskan ruhsatı olmayan yapılara elektrik, su, telefon abonesi olma imkanı tanıyan yasal düzenlemenin uygulamaya konulduğunu açıkladı. Resmi gazetede yayınlanarak yürürlüğe giren kanuna göre, yapı inşaat ruhsatı alınmış ancak, yapı kullanma izni alamayan bina sahipleri, binalarına yol, su, elektrik, kanalizasyon gibi alt yapı hizmetlerinden birinin veya birkaçının götürüldüğünü belgelemeleri şartıyla yapı kullanmalarını alıncaya kadar geçiçi aboneliklerini yaptırabilecekleri belirtildi. Haberi sayfa 2'de

Bursa'daki patlama korkuttu

Bursa'nın merkez Nilüfer ilçesinde dün meydana gelen patlama vatandaşların korkulu anlar yaşamasına neden oldu. Nedeni henüz belli olmayan yüksek sesli patlamada, binalarda küçük çaplı sarsıntılar meydana geldi. Haberi sayfa 4'de

Buluşma

Gürhan ÇETİNKAYA

Allah sonumuzu hayretsin ...

Rüşvet
Suistimal..
İrtikap..
Hile..
Desise..

Kapitalizm ve emperyalizme yeşil ışık yakan ülkelerin yakasını asla kurtarama yacağı hastalık.

Uluslararası ihalelerde boyutları daha da büyüyen "yolsuzluk"lar devlet başkanı, başbakan, bakan, milletvekilleri ve bilumum yöneticileri de ilişkiler yumağının içine alıyor..

Türkiye son bir haftadır AKP'li bir milletvekilinin devlete geçirdiği "dişler"le yatıp kalkıyor..

Bir partinin genel başkan yardımcısı kartvizitini de taşıyan bu parlamenter iş takipçiliği yapıyor..

Ve...

Bir taşla iki kuş vuruyor..

Hem kendisi 1 milyon doları cebine koyuyor..

Hem de eskiden ortağı olan bir adamın kasasına da devletin kasasından bir kaç milyon dolarcık koyuyor..

Bu adamın yöneticisi olduğu parti de kendisine sahip çıkıyor..

Eeee,tabi..

Dilimize yerleşmiş bir atasözü var..

"Devletin malı deniz..

Yemeyen keriz.."

Adamlar iktidara gelmişler,hem de sayısal çoğunlukla..

Yemezler mi..

Yerler..

Onlar da öyle yapıyor..

Hem de fütursuzca..

Yüzsüzce..

Hep birlikte elele vererek dolarcıklar cebe giriyor ..

Gemicikler açık denizlere yol alıyor..

CHP Milletvekili Kemal Kılıçdaroğlu olanı biteni belgeleriyle ortaya koyuyor..

Ama bunlar Hacı Murat Yüz surat..

Tınmıyorlar bile..

Hatta tınmadıkları gibi yanına da AKP'nin parlamentodaki grup başkanvekillini de alıp televizyonlara çıkıyor..

Milletin gözünün içine baka baka rüşveti hangi kılıfın içine sokup ta aldığını ve aktardığını anlatıyor.

Açlığın..

Yoksulluğun..

Sefaletin..

Kol gezdiği ülkede ..

Bu tür fırsatçılıkların olması doğal..

Doğal olmasına da..

Benim anlamadığım..

Nasıl oluyor da sağın bir ucundan diğer ucuna gidip gelen siyasal partiler ve ağzı salya sümük akan güya siyasetçiler her daim ülkeyi yönetiyor..

Bu işte bir terslik var..

Hem de öyle bir terslik ki..

Ezilen ezenle kolkola girip parlamentoya çıkıyor..

Allah sonumuzu hayretsin..

'Gemlik Körfez' internette
www.gemlikkorfezgazetesi.com

İskan ruhsatı bulunmayanlara uyarı

Seyfettin ŞEKERSÖZ

AKP İlçe Başkanı Enver Şahin, İskan ruhsatı olmayan yapılara elektrik, su, telefon abonesi olma imkanı tanıyan yasal düzenlemenin uygulamaya konulduğunu açıkladı. 29 Temmuz 2008 tarih 26948 sayılı Resmi Gazetede yayımlanarak yürürlüğe giren 5784 sayılı kanunla yapı (inşaat) ruhsatı bulunan, ancak gerekli koşulları yerine getirmediği için "iskân" yani oturma izni bulunmayan binalara elektrik, su, telefon bağlanmasının yolu açıldı. Gerek 4628 sayılı Elektrik Piyasası Kanunu gerekse 3194 sayılı İmar Kanununda değişiklik yapan "Elektrik Piyasası ve Bazı Kanunlarda Değişiklik yapılmasına Dair" 5784 sayılı kanunun 25'inci maddesinde İmar Kanununa ek 11'nci geçici madde eklendi ve bu geçici mad de ile yapı kullanım yerlerine elektrik hizmetlerinin götürülmesine yönelik uygulama da yeniden belirlendi. İskan oturma izni olmayan vatandaşları uyaran AKP İlçe Başkanı Enver Şahin, Resmi gazetede yayınlanarak yürürlüğe giren kanuna göre, yapı inşaat ruhsatı alınmış ancak, yapı kullanma izni alamayan bina sahipleri, binalarına yol, su, elektrik, kanalizasyon gibi alt yapı hizmetlerinden birinin veya birkaçının götürüldü günü belgelemeleri şartıyla yapı kullanmalarını alıncaya kadar geçişi aboneliklerini yaptırabilecekleri söyledi. Aboneliği, ait olunan abone grubuna dönüş türme hakkı Geçici 11. Maddenin yürürlüğe girdiği (29 Temmuz 2008) tarihinden önce yapılan abonelikler için de ayrıca aboneliğini ait olduğu abone grubuna dönüştürebilecekler ve elektrik birim fiyatı daha pahalı olan şantiye abone grubundan fatura ödemekten kurtulurken, getirecekleri son endeks değeri dikkate alınarak, son ödeme yaptıkları tarih ile bugüne kadar geçen süredeki tüketimleri için ara tahakkuk yapılacak ve ayrıca şantiye aboneliği için ödedikleri güvence bedeli mes ken veya ticarethane aboneliğinden yüksek olması nedeniyle abone grubu dönüştürme işlemi yapılırken iade güvence bedeli de alacaklar" dedi. Şahin, ayrıca yapı kullanma izni bulunmayan ve bu kanunun yürürlüğe girdiği 26/07/2008 tarihinden sonra yapılan yapılar için abonelik başvurusunda bulunulması halinde; abonelik başvurusunda bulunulan yapının şantiye tarifesinden aboneliğinin yapılabilmesi için yapı (inşaat) ruhsatı ait olduğu tarifeden abonelik işlemlerinin yapılabilmesi için ise yapı kullanma izni kesinlikle aranacağını söyledi.

BAYTAŞ
SATILIK - KİRALIK LÜX DAİRELER ve İŞYERLERİ
www.baytasinsaat.com.tr

BAYTAŞ ESİN APARTMANI
Balıkpazarı Mahallesi
102 m2 2+1 normal daireler,
120 m2 3+1 normal daireler,
180 m2 4+1 dublex daireler,
Toplam 24 Daire, 4 İşyeri
Dış cephe ısı ve su yalıtımlı siding kaplama, Doğalgaz Kombi Sistemi, Otoparklı, Asansörlü, Hazır Mutfak, Dış kapı çelik kapı, İç kapılar amerikan kapı, Salon ve odalar laminant parke, Islak zeminler seramik

MANASTIR'DA MÜSTAKİL VİLLALAR
200 m2 4+1 3 adet bahçe dublex
180 m2 3+1 3 adet çatı dublex
Isı ve su yalıtımlı dış cephe kaplaması, Doğalgaz Kombi Sistemi, Otoparklı Hazır Mutfak, Dış kapı çelik kapı, İç kapılar amerikan kapı, Salon ve odalar laminant parke, Islak zeminler seramik

SATILIK DAİRELER
BAYTAŞ ZÜMRÜT SİTESİ, Manastır 2. Durak'ta, Muhteşem deniz manzaralı, 3+1 ve 4+1 normal daireler.
BAYTAŞ GÜMÜŞ SİTESİ, Manastır'da, Okula yakın, Muhteşem deniz manzaralı, Otoparklı, 2+1 ve 3+1 normal daireler.
BAYTAŞ İŞ MERKEZİ, Bursa Carrefour karşısında, Final Dershanesi'ne yakın, Ofis ve Mağazalar.
Gemlik Kafoğlu Apartmanı'nda, muhteşem deniz manzaralı , asansörlü, kaloriferli 3+1 150m2 normal daire
KİRALIK DAİRELER ve İŞ YERLERİ
BAYTAŞ KÖRFEZ SİTESİ, Gemlik girişi muhteşem deniz manzaralı 150 m2 3+1 normal daire
BAYTAŞ KÖRFEZ SİTESİ, Gemlik girişi 110 m2, asma katlı işyeri

www.baytasinsaat.com.tr Tel: 513 42 21 Fax: 513 17 94

Marmarabirlik depolarının karşısında hizmet verecek olan İşkur Gemlik Şubesi resmi olarak yeniden açılacak

İşkur Gemlik Şubesi Cuma günü açılıyor

Seyfettin ŞEKERSÖZ

Uzun zaman önce talebin azalması sonucu kapanan İşkur Bürosu Cuma günü resmi olarak yeniden açılacak. Orhangazi Caddesi üzerinde Marmarabirlik depolarının karşısında bulunan Özen Apartmanı zemin katında tadilatı yapılan yerde son hazırlıklarını tamamlayan İşkur Gemlik Şube Müdürlüğü Cuma günü yapılacak resmi açılışa hazırlanıyor. İşkur Gemlik Şube Müdürlüğü'ne atanan Mehmet Dik ve 3 personelin hizmet verdiği İşkur'un açılışını Çalışma Sosyal Güvenlik Bakanı Faruk Çelik'in yapması bekleniyor. Yaklaşık bir haftadır vatandaşlardan gelen taleplerin kabul edilerek işlem yapıldığını söyleyen Müdür Mehmet Dik, işyerlerinin eleman ihtiyaçları için şube müdürlüğüne gelmelerini beklediklerini söyledi. İşten ayrılanların ve işsizlik parası almak isteyenlerin kayıtları ile işveren bilgileri, iş arayanların taleplerinin artık Bursa'ya gidilmeden Gemlik'te yapılmaya başlandığını ifade eden Mehmet Dik, çalışmaların tüm talepleri karşılayabilecek şekilde hazırlandığını bildirdi.

Gül'den Erbakan'a af

Cumhurbaşkanı Abdullah Gül, kapatılan RP'nin eski Genel Başkanı Necmettin Erbakan'ın ev hapsi şeklinde uygulanan cezasını kaldırdı. 'Kayıp trilyon' davasından aldığı cezayı, aylık ev hapsi' şeklinde Altınoluk'taki yazlığında çeken Necmettin Erbakan, beklediği 'af' haberini aldı. Necmettin Erbakan aldığı 2 yıl 4 aylık cezasını evinde çekiyordu. Dün Cumhurbaşkanlığı'ndan yapılan açıklamada Erbakan'ın cezasının kaldırıldığı bildirildi. Abdullah Gül'ün aynı davadaki dosyası Maliye Bakanlığı'na havale edilmişti. Gül, sağlık durumunun mahkûmi yetinin devam etmesine izin vermediği gerekçesiyle Erbakan'ın kalan hapis cezasını kaldırdığını bildirdi. Cumhurbaşkanlığı'ndan yapılan açıklamada şöyle denildi: "Hastanelerce sürekli hastalıkları belirlenen ve bunlara ilişkin raporları Adlî Tıp Kurumu 3 üncü Adli Tıp İhtisas Kurulu tarafından değerlendirilerek muayenesi yapılan Necmettin Erbakan'ın sağlık durumunun mahkûmi yetinin devam etmesine izin vermediği yolunda anılan Kurulca Rapor düzenlenmesi ve dosyanın Adalet Bakanlığınca 15 Ağustos 2008 tarihinde Cumhurbaşkanlığına intikal ettirilmesi üzerine Sayın Cumhurbaşkanımız, Adli Tıp Raporunda ifade edilen durumun Anayasanın 104 üncü maddesinin ikinci fıkrasının (b) bendin de sözü edilen 'sürekli hastalık' kapsamında olduğunu dikkate alarak, ilgilinin kalan hapis cezasını, söz konusu madde uyarınca kaldırmışlardır"

Yazı YORUM

Diş Hekimi
Özcan VURAL
ozcanvural1933@hotmail.com
www.milliyet/blog/özcan vural

Efelenmenin sonu...

Aklı başındaki köşe yazarları "türban"ın "siyasi bir simge" olduğunu ısrarla yazar ken, AKP'li takiyyeciler "Hayır, bu inanç sorunudur" demişlerdi.

Tartışmalar böyle sürüp giderken, rahat battı,

Başbakan Erdoğan İspanya'dan açıklama yaptı, adeta meydan okudu, türbanı savundu:

"Velev ki siyasi simge olsa ne olur?"

Bak bak ,efelenmeye , kabadayılığa..

İşte bu olur! Böyle olur...

At'tan düştüğün gibi olur...

Sırtüstü, toz toprak içinde.

At o gün görevini yapmış, tekmesini de atmıştı ama isabet ettiremeden uzaklaştırılmıştı..

Elbette, siyasi dehalar, yardakçılar ileriyi görenlere itibar etmediler de "türban" için Anayasa'yı değiştirdiler.

Hukuktan anlamayan, at gözlüklü partinin hukukçu milletvekilleriher şeyi bilir edası ile ,cahil olduklarını bir defa daha gösterdiler.

BÖYLE mi olmalıydı?

Siyasi partiler kapatılmasın tam...

Ben derim ki olmasa daha iyi ama....

Suç kimin ?

Siyasetçilerin de kendilerine bir soru sormaları gerekmez mi?

"Neden?" diye...

Daha öncekiler önlerinde dururken, eski partinin genç çırakları, onlar beceremediler, biz daha akıllıyız, % 46 oy aldık her şeyi yavaş yavaş yaparız dediler. Hapı yuttular..

Önce Milli Selamet, sonra Refah, daha sonra da Fazilet partisi niye kapatıldı?

Laiklik ilkesine karşı çıktıklarından...

AMA siz bunu bile bile...

2002 yılında, Meclis çoğunluğunu sağladıktan bu yana, Refah ve Fazilet Partisi yöneticilerinden daha yoğun bir şekilde, yüksekokullarda ve üniversitelerde türbanla eğitim yapılmasını savunursanız, Meclis çoğunluğuna dayanarak, başka partilerin (MHP) desteğini de sağlayarak, Anayasa'ya koyacağınız maddelerle, Anayasa Mahkemesi'nin kararlarını uygulanamaz hale getirme yi ...maçlarsanız, Anayasa'nın değişmez ilkelerinden laiklik ilkesine aykırı bir düzenden söz ederseniz...

Üstüne üstlük bir de kabadayılık yapıp efelenerek "velev ki" düsturunu piyasaya sürerseniz...

Ne mi olur? İşte böyle olur.

Boyunun ölçüsünü alırlar..

(Kayseri'de hemşerilerim "Eşekten düşmüş gibi" derler)

Ey Gemlikli hemşerilerim; LAİKLİK giderse, ne olur?

Demokrasi giderse, geliyor ama, laiklik giderse bir daha gelmez.

Çünkü laiklik, bir yaşam biçimidir. Modernliktir, asra uygunluktur.

Aslında, ikisiyle birlikte yaşamanın tadına bir varabilsek..

ABONE OLDUNUZ MU?
Gemlik Körfez
ABONE OLUN
OKUTUN OKUYUN

Telekom İşletme Şefliği taşınıyor

Seyfettin ŞEKERSÖZ

PTT binasının bir bölumunde hizmet veren Telekom Şube Şefliği geçici olarak taşınıyor. Binada yapılacak güçlendirme çalışmaları için Gazhane Caddesi uzerinde kiralanan iş yerinde tadilat çalışmaları yapılıyor.

PTT Binasının Ataturk parkına bakan kısmında muşterilerine hizmet veren Telekom Şube Şefliği binada yapılacak güçlendirme çalışmalarının surecegi yaklaşık bir yıl boyunca yeni taşınacağı yerde hizmet vermeyi surdurecek. Vatandaşlar onumuzdeki gunlerde Telekom ile olan işlerini Gazhane Caddesi üzerinde bulunan Gemlik Matbaası yanında Telekom Şube Şefliğinde yapabilecekler.

Bursa'daki patlama korkuttu

Bursa'da sebebi bilinmeyen patlama vatandaşlarda korkuya sebep oldu. Bursa'nın merkez Nilüfer ilçesinde yeri ve nedeni belirlenemeyen bir patlama sesi duyuldu. Yaşanan yüksek sesli patlama sonrasında binalarda küçük çaplı sarsıntı meydana gelirken, konu ile ilgili polis ve itfaiyenin haberi olmadığı belirtildi. Nilüfer ilçesi Beşevler civarında meydana geldiği iddia edilen patlama sonrasında çevrede bulunan evlerde küçük çaplı sarsıntı yaşandığı belirtildi. Bazı vatandaşlar polis ve itfaiyeyi arayarak büyük bir patlama sesi duyduklarını belirtmesine rağmen, polis ve itfaiyeye bu konuda herhangi bir ihbarın yapılmaması dikkat çekti. Vatandaşlar patlamanın Beşevler ve Küçük sanayi civarında etkili olduğunu belirterek, binalarda küçük çaplı sarsıntıların yaşandığını iddia etti. Ancak buna karşın polis ve itfaiye müdürlükleri, kendilerine bu konuda herhangi bir ihbarın gelmediğini belirtmekle yetindiler.

Gemlik Körfez
ABONE OLDUNUZ MU?
ABONE OLUN OKUYUN OKUTUN

'Gemlik Körfez' internette www.gemlikkorfezgazetesi.com

TEŞEKKÜR

Güleç ve cana yakın davranışları ile insana güven veren bilgi ve becerileriyle binlerce hastanın derdine deva olan Muammer Ağım Devlet Hastanesi Ortopedi ve Travmatoloji Uzmanı Opr. Dr. Engin AKGÜN beni de güleç yüzüyle karşılayıp önemli bir ayak kırılmasını ameliyat ekibiyle eski haline döndürdü. Kendilerine şükranlarımız sonsuzdur.

Üstün gayretleriyle hastaneyi özel bir hastane gibi tertemiz pırıl pırıl ve donanımlı bir duruma getiren Başhekim Mehmet Küçükkeçe ve Hastane Müdürü Abdullah Savaş'a bir Gemlikli olarak müteşekkirim.

Kendilerini insanlığa adamış hemşire bacılarım Günay Gürler, Nurten Özkan, Hüleyda Çaybaşı, Songül Gökdoğan, Havva Bayatlı, Tezcan Sağlayan, Yeşim Soydan, Zeliha Soylu, Müşerref Akpolat, Necla Özen hastaların şifa bulması için gece gündüz çalışıyor.

Sizlere sonsuz sevgi ve başarılar.

Ayrıca hastaneye bizzat gelerek ve telefonla geçmiş olsun dileklerini ileten dostlarıma teşekkür ederim.

İnan TAMER

Adı zeytin ama, festivalde zeytin yok....

Güne Bakış

Kadri GÜLER
kadri_guler@hotmail.com

Zeytin Gemlik'in ürünü..

Bütün festivaller, festival düzenliyen kentin yetiş tirdiği ürün ile anılır.

Bizim festivalimizin adında "Siyah Altın Zeytin Festi vali" ibaresi var.

Ama bugüne kadar yapılan festivallerde zeytin tanıtımı yapılmıyor.

En iyi zeytin yetiştiriciliği özendirilmiyor.

En iyi zeytinlik bakımı ödüllendirilmi yor.

Geçtiğimiz hafta Belediye Başkanı, Festival nedeniyle Ticaret ve Sanayi Odası ile Ticaret Borsası başkan ve yöneticileri ile makamında toplantı yaptı.

Festivalde zeytin ile ilgili etkinliklere katılım sağlanmasını istedi.

Sanırım destek bulamadı.

O nedenle, 21 Ağustos'dan, 25 Ağustos akşamına kadar sürecek olan şenlikler, konserler ve folklör gösterileri ile tamamlanacak.

Bu yıl şenliklere geçmiş yıllarda olduğu gibi yurt içinden ve dışından foklörcüler katılacak..

Yarın Romanya Navodarı Belediye si'nden 21 kişilik bir meclis ekibi geli yor.

Öğrenci folklörcüler daha sonra gelecek.

Bu arada 30 Ağustos Zafer Bayramı törenlerine Yunanistandaki kardeş şehrimiz Kiosluların katılacağını öğrendim.

30 Ağustos, Türklerin yurtlarını işgal eden Yunan askerini yenip, denize döktüğü tarihtir.

88 yıl sonra, Gemlik'te yaşayan rum

halkının torunları, bizim kurtuluş bayramımıza katılacak.

Bu da halkların düşmanlığının olmadığının bir kanıtı olacak.

Türk ve Yunan halkının kardeşliğinin kine dönüşmediğini gösterecek.

Biz dönelim yine festivale..

Festival şenliklerinin en büyük bölümünü, folklör gösterileri, geleneksel sünnet düğünü, halkla motor gezisi ve de açık hava konserleri oluşturuyor.

Bu yıl ki şenliklerin starı Sibel CAN.

Sibel'den bir gün önce, 23 Ağustos günü akşamı, Gökhan Özen sahne alacak Festival Alanı'nda..

Sibel Can, 24 Ağustos Pazar Günü akşamı sahneye çıkacak.

25 Ağustos günü ise yabancı folklörcülerin gösterileri ile "Siyah Altın Zeytin Festivali Şenlikleri" sona erecek.

Gemlik önümüzdeki günlerde hareketli günler yaşayacak.

Bu festivale zeytin değil, yapılacak açık hava konserleri yine damgasını vuracak.

Ve de Sibel Can ile Gökhan Özen'i bir yıl boyunca konuşacağız.

Bir daha ki festivale kadar...

Kumla sahilleri çöplüğe döndü

Ercüment ESEN

Küçük Kumla sahilleri denize girenlerin kumsala bıraktıkları atıklarla çöplüğe döndü. Çevreye karşı duyarsız vatandaşların güneşlenmek ve serinlemek için denize girdikleri sahilleri yanlarında getirdikleri yiyecek ve içecek şişelerini evlerine dönüşlerinde kumsala atarak gitmeleri ortalığı çöplüğe dönüştürdü. Kumla'da sınırılı alanlarda bulunan plajları Küçük Kumla Beldiyesi ekiplerince temizlenmesine karşın, yaz sezonu boyunca çevreye duyarsız vatandaşlaca atıklarla pisliik yuvası oluyor. Günübirlik Kumla'ya gelen yazlıkçılar, temizlenmiş sahillere yanlarında getirdikleri yiyecek ve şişeler ile poşet torbalarını atarak gitmeleri, belediyeyi zor durumda bırakıyor. Plajları buldukları gibi bir

bırakmayan duyarsız vatandaşların çöplerini toplaması ise duyarlı vatandaşlara kalıyor. Etraftan buldukları torba ve süpürge lerle çöpleri toplarlarken, plajın çöpleri arasında oturup, Körfez'de gün batımını seyreden tatilcilerin umursamazlığı ise ayrı bir duyarsızlık örneği sergiliyor.

HALİT USLU
İNŞAAT'tan
SATILIK DAİRELER
3+1, 156 m2 Dublex
3+1, 153 m2 Daire
2+1, 100 m2 Daire
Tel : 0 532 - 513 20 12

TEMA "SUYUNU BOŞA HARCAMA"
TEMA Vakfı tarafından başlatılan "Suyunu Boşa Harcama" kampanyasına su tüketiminin önlenmesi için siz de katılın

'Gemlik Körfez' internette
www.gemlikkorfezgazetesi.com

KÜLTÜR Dershaneleri

ÖSS'Yİ KAZANANLAR

Aysu YILMAZ	Marmara Hukuk
Begüm NOCA	İstanbul Bilgi Üniversitesi
Gamze MÜSTECİP	Celal Bayar Ünv. Sosyal Bilgiler Öğrt.
Umut Şükran AYDIN	Çanakkale 18 Mart Sınıf Öğrt.
Bülent KURT	Çanakkale 18 Mart Sınıf Öğrt.
Ferhat KARAOĞLAN	Uludağ Ünv. Maliye
İrem PARLAK	İstanbul Arel Ünv. Halkla İlişkiler
Necati GİTGİN	Yıldız Teknik Ünv. Endüstriyel Elektronik
Svil TUZLACI	Afyon Kocatepe Ünv. Tıbbi Dokümantasyon
Kıymet KÖKTÜRK	Balıkesir Ünv. İktisat
Fahriye SERT	Anadolu Ünv. Kamu
Begüm AKKAN	Anadolu Ünv. İşletme
Deniz PARAŞ	İstanbul Ünv. Tarih
Burcu ATASEVER	Haccettepe Ünv. Sanat Tarihi
Ceyhan KÖK	Balıkesir Ünv. İthalat- İhracat
Ahmet AYDIN	Çanakkale 18 Mart Ünv. Fizik
Ayça YİĞİTTEKİN	Kocaeli Ünv. Kimya
Sercan HANBARCI	Sakarya Ünv. Elektronik Öğrt.
Eda APARI	Afyon Kocatepe Ünv. Tarih
Betül KESKİNOĞLU	Dumlupınar Ünv. İşletme
Özkan ÖZDEMİR	Uludağ Ünv. Turizm Otel İşl.
Muhammet PAŞA	Uludağ Ünv. Elektrik
Uğur TOĞRUL	Kocaeli Ünv. Eletrik Müh.
Aydın DEMİRCİ	Pamukkale Ünv. Otomotiv Öğretmenliği
Atakan AKSAKAL	Dumlupınar Ünv. Kamu Yönetimi
Nurtaç SOYDEMİR	Sakarya Ünv. Bilgi Teknik ve Prog.
Burhan FARAŞ	Kocaeli Ünv. Otomotiv
Tuğba SİPAHİOĞLU	Dumlupınar İşletme
Gul KARAKAÇAN	Celal Bayar Maliye
Emre TOP	Istanbul Arel Unv. Radoy Tv Prog.
Nilay AKBULUT	Celal Bayar Unv. Maliye
Hanife ONURLAY	Balıkesir Ünv. İşletme
Huseyin KARACAN	Balıkesir Ünv. Makine
Seda DONAT	Sakarya Ünv. Türk Dili ve Edebiyatı
Ayşe Selcen ÇAĞLAR	Anadolu Ünv. Çeko
Mert TUNÇKAL	Dumlupınar Kimya
M.Erkam KARAKAŞ	Anadolu Ünv. Kamu
Ayla SALAM	Anadolu Ünv. İşletme
Güzide MERGEN	Balıkesir Ünv. Turizm ve Otel İşl.
Özge GAVAS	Anadolu Ünv. Turizm Otel İşl.
Baran KAŞLI	Akdeniz Ünv. Turizm Otel İşl.
Mert DURAKLI	Kocaeli Ünv. İletişim Fak. Radyo Tv Sinema
Merve KAYA	Anadolu Ünv. Okul öncesi Öğr.
Ahmet TOPLU	Akdeniz Ünv. Turizm Otel İşl. Ve Otelcilik
Ercan AKTAŞ	Kocaeli Ünv. Halkla İlişkiler ve Tanıtım
Gökhan GÜNEY	Anadolu Ünv. Büro Yönetimi
Ercan KESKİN	Anadolu Ünv. Bankacılık ve Sigortacılık
Abdullah KAYA	Yaşar Ünv. Halka İlişkiler ve Reklamcılık
Merve BARANSEL	Mehmet Akif Ersoy Ünv. Büro Yönetimi
Dulgu Şükran KULAK	Mehmet Akif Ersoy Ünv. Büro Yönetimi
Sedef SAİT	Balıkesir Ünv. Büro Yönetimi ve Yönetici As.
Hasene Şule YILMAZ	Celal Bayar Ünv. Yerel Yönetimler
İsmail GÜLEÇ	Dumlupınar Ün. İth- İhr.
Esra AKAÇ	Balıkesir Ünv. İth. - İhr.
Melis KARASOY	Uludağ Ünv. Deniz Liman Işlt.
Selim KOKMAZ	Trakya Ünv. Lojistik Yönetimi
Zerrin BİRDANE	Hitit Ünv. Işletme
Aslan ORUÇOĞLU	Süleyman Demirel Ünv. Bilgi Tek. Ve Prog.
İbrahim YAVUZ	Mustafa Kemal Ünv. Bilg. Tekn. Ve Prog.
Emine ŞENER	Giresun Ünv. Kostüm Tasarımı
Alican TURHAN	Uludağ Ünv. Muhasebe
Kübra AK	Uludağ Ünv. Muhasebe
Emel ÖZTÜRK	19 Mayıs Ünv. Mimari Dekoratif Sanatlar
Sabahattin ENGİN	Anadolu Ünv. Turizm Otel İşl.
Alican ÖZCAN	Uludağ Ünv. Turizm Otel İşl.
Hüseyin ALTINOK	Mustafa Kemal Ünv. Endüstiriyel Otomosyon
Uğur BEKTAŞ	Süleyman Demirel Ünv. Makine Resim ve Konst.
Eren ÇETİNKAYA	Akdeniz Ünv. Elektronik Haberleşme
Nurettin BİLGİÇ	Süleyman Demirel Ünv. Endüstriyel Elktr.

....ve ismine burada yer veremediğimiz diğer öğrencilerimiz

OKS'Yİ KAZANANLAR

Ceren Tangil OKS GEMLİK 1. Sİ

Ceren TANGİL	Beşiktaş Kabataş Erkek Lisesi
Melike ÖKMEN	Bursa Anadolu Lisesi
Pınar DİNÇ	Ahmet Hamdi Gökbayrak An. Öğretmen Lisesi
Büşra Ece ŞAHİN	Bursa Milli Piyango Lisesi
İlke Sahika ACI	Şükrü Şenkaya Anadolu Lisesi
Burcu GİRENAY	Turan Tayan Anadolu Lisesi
Batuhan KESLER	Bursa Anadolu Kız Lisesi
Zeynep SOYDEMİR	Bursa Atatürk Anadolu Lisesi
Mert ÇULHAOĞLU	Celal Bayar Anadolu Lisesi
Seda YETKİNER	Celal Bayar Anadolu Lisesi
Furkan BALAMUR	Celal Bayar Anadolu Lisesi
Arif Emre ÇELİK	Celal Bayar Anadolu Lisesi
Deniz ERDUR	Celal Bayar Anadolu Lisesi
Müge KAYA	Celal Bayar Anadolu Lisesi
Gülizar Şule AĞAN	Celal Bayar Anadolu Lisesi
Birkan VARİŞLER	Celal Bayar Anadolu Lisesi
Mikail ÖZDEMİR	Celal Bayar Anadolu Lisesi
Kürşat Fatih SEZER	Celal Bayar Anadolu Lisesi
Selin ŞAHİN	Celal Bayar Anadolu Lisesi
Hakan ÖZKARDEŞ	Celal Bayar Anadolu Lisesi
Bilal YILDIZ	Celal Bayar Anadolu Lisesi
Umut Göktuğ KAPYALI	Celal Bayar Anadolu Lisesi
Gizem TURAN	Celal Bayar Anadolu Lisesi
Öznur YİĞİT	Celal Bayar Anadolu Lisesi
Cansu ÇELTİK	Celal Bayar Anadolu Lisesi
Tuğçe ÖZBAY	Celal Bayar Anadolu Lisesi
Elif SARGIN	Celal Bayar Anadolu Lisesi
Emre KANIK	Celal Bayar Anadolu Lisesi
Ebru KAYA	Celal Bayar Anadolu Lisesi
Fatih Furkan TEMİR	Orhangazi Öğretmen Eyüp Topçu Anadolu Lisesi
İsmet KAYNAK	Orhangazi Öğretmen Eyüp Topçu Anadolu Lisesi
Nihen SULUKÖY	Orhangazi Öğretmen Eyüp Topçu Anadolu Lisesi
İrem ERTUĞRUL	Orhangazi Öğretmen Eyüp Topçu Anadolu Lisesi
Kübra BOZDAŞ	Orhangazi Öğretmen Eyüp Topçu Anadolu Lisesi
Büşra ULUDAĞ	Orhangazi Öğretmen Eyüp Topçu Anadolu Lisesi
Hiranur OKCU	İznik anadolu Lisesi
Uğur OZAN	Özel Tan Koleji
Rana BEKÇE	Umurbey C.Bayar Sağlık Meslek Lisesi
Fatma DABAK	Umurbey C.Bayar Sağlık Meslek Lisesi
Begüm KOÇAK	Umurbey C.Bayar Sağlık Meslek Lisesi
Eşref UYAR	Umurbey C.Bayar Sağlık Meslek Lisesi
Mervenur ELÜSTÜ	Bilecik Sağlık Meslek Lisesi Hemşirelik
Esma Nur OFLU	Atatürk Sağlık Meslek Lisesi Hemşirelik
Nur SEVİNÇ	Anadolu Meslek Lisesi ve Kız Meslek Lisesi çocuk Gel.
Selin Tilbe ÜNGÖR	Anadolu Meslek Lisesi ve Kız Meslek Lisesi çocuk Gel.
Sena GİRGİN	Anadolu Meslek Lisesi ve Kız Meslek Lisesi çocuk Gel.
İpek KALAÇAY	Anadolu Meslek Lisesi ve Kız Meslek Lisesi çocuk Gel.

....ve ismine burada yer veremediğimiz diğer öğrencilerimiz

İstiklal Cad. No:20 - GEMLİK
512 34 34 - 514 00 10

" KÜLTÜRLÜ OLAN KAZANIR"

Düşünsel Boyut

Yelda BAYKIZ
e-mail: yeldabykz@gmail.com

HALK OTOBÜSLERİ VE SIKINTI GETİRİLERİ....

Gemlik'in şehir içi ve şehir dışı ulaşımıyla ilgili birtakım konulara bu sütunda defalarca değindim. Halk yoğunluğunun ve ilçe yüzölçümünün azımsanmayacak derecede olması, toplu taşıma araçlarıyla ilgili sorunu da beraberinde getiriyor.

Bu sorunların en önemlilerinden bir tanesi duraklara otobüslerin, geç ya da erken gelmesi. Bunu bizzat yaşamış bir kişi olarak bu durum gerçekten halkı zorda bırakıyor.

Saatinde gidiyorsunuz bir bakmışsınız otobüs 15 dakika evvel gitmiş. Ya da 20 dakika ağaç oluyorsunuz durakta. Bu yaz kış aynı hiç fark etmiyor. Olan vatandaşa oluyor. Keyfilik mi desek düzensizlik mi? Tanıyı size bırakıyorum.

İkincisi Kumla ve Bursa otobüslerinin bu kadar kalabalık olması resmen tehlike arz ediyor. Sözüm ona çağdaş bir toplumun olumsuz fotoğrafının yansımasından başka bir şey değil bu. Yaz aylarında ilçemizin yerli turist akınına uğradığı bilinmesine rağmen buna bir türlü çözüm bulunamıyor. İtiş kakış millet, bazı kendi bilmez aymazların varlığı da işin cabası

Üçüncüsü ise duraklarda güzergah adlarını ve saatlerini gösteren adreslerin bulunmaması. Örneğin, Balıkpazarı'ndaki herhangi bir durakta otobüse bineceksiniz ve Hisar Mahallesine gideceksiniz saatlerini bilmeden rastlantı bekliyorsunuz. Şimdi diyeceksiniz ki o güzergahı kullanan kişi bunu da bilmeli. Ancak bu geçerli. Bir mazeret değil. Hizmet kalitesi ve anlayışı bizde biraz gelişmemiş durumda.
Ne desek, ne yapsak boş.

Oysa ki, ilçemiz güzel bir yapılanma ve organizasyonla öyle iyi yerlere gelecek potansiyele sahip ki...
Nedense bir türlü hakkettiği değeri ve yeri bulamıyor.
Yazık çok yazık...

Bursa'da toplantı ve gösteri yürüyüşleri için güzergahlar belirlendi

Bursa'da, geçtiğimiz Ocak ayında belirlenen şehir genelinde yapılacak toplantı ve gösteri yürüyüş alanlarına yeni güzergahlar eklendi.
Bursa Emniyet Müdürlüğü tarafından yapılan açıklamada, 2911 Sayılı Toplantı ve Gösteri Yürüyüşleri Kanunu'nun 6. maddesi gereğince şehir genelinde gösteri alanlarının daha önceden belirlendiği hatırlatılarak; "İlimizde bulunan açık hava toplantı alanları, gösteri yürüyüşü yapılacak güzergahlar, toplanma ve dağılma yerleri afiş ve pankart asılacak yerlr ocak ayında belirlenmişti. Aynı kanunun uygulanmasına dair yönetmeliginin 3. maddesi uyarınca toplantı ve gösteri yürüyüşü alanları Valilik makamının yazısı ile yeniden gözden geçirildi." denildi.
Bursa Valiliği'nin aldığı karara gore belirlenen yeni gosteri yuruyuş guzergah Darmstad Caddesi'nin İlkbahar Caddesi ile kesiştigi trafik lambalarından İlbahar Caddesi'ni takiben Kent Meydanı'na doğru olarak belirlendi. Gosterisi yürüyuşu toplanma alanı için de Darmstad Caddesi'nin İlkbahar Caddesi ile kesiştigi trafik lambalarının yanındaki işyeri onu olarak belirlendi.

İl Özel İdaresi, yeni yatırımlarla köye dönüşü hızlandıracak

Köylülerin temel ihtiyaçlarını gideren Bursa İl Özel İdaresi, yeni yatırımlarla köylerin çehresini değiştiriyor.
Yaptığı başarılı çalışmalarla Bursa'nın bütün köylerine temel alt yapı faaliyetlerini götüren Bursa İl Özel İdaresi, köylerin yol, su ve elektrik gibi önemli eksikliklerini tamamlayarak, vatandaşların köylerinden kopmamaları için gerekli ortamı sağlamaya çalışıyor. Köyde yaşayanlar artık temel ihtiyaçlardan çok, internet bağlantısı ya da sosyal alanların kurulması yönünde

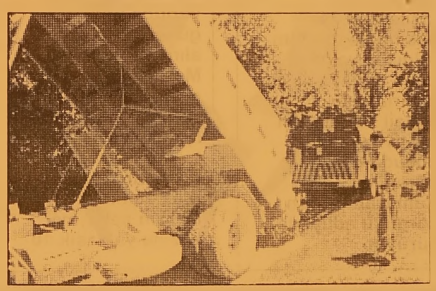

isteklerini yetkililere sunuyor.
Son yıllarda gerçekleştirilen yatırımlarla köylerin çehresini değiştirdiklerini söyleyen İl Genel Meclisi Başkanı Nurettin Avcı, yatırımların temel ihtiyaçları en iyi şekilde karşıladığını, bundan sonra yapılacak yatırımların, köylülerin sosyal gelişimini ve şehre adapte olmalarını sağlayacak şekilde olduğunu kaydetti.
Bursa'da yatırım yapılmayan hiçbir koyun kalmadığını belirten Avcı, "Köylerde tespit ettigimiz butun temel sorunlara çozum bulmak adına çeşitli yatırımlar yaptık. Yatırımların ardından koy muhtarları ile yaptıgımız konuşmalarda bizlere iletilen sıkıntıların artık başkalaştıgını goruyoruz. 4 yıl boyunca yaptıgımız icraatların ne kadar dogru oldugunu gormekten mutluluk duyuyoruz" dedi.
İl Genel Meclisi ve Özel İdare'nin bundan sonra koylere sulama suyu ve koyler arası baglantı yollarının yapılması konusunda'ki çalışmaları planlarını vurgulayan Avcı, köylülerin talepleri nin bu yonde oldugunun altını çizdi.

İMSAKİYE ÇEŞİTLERİMİZİ GÖRMEDEN KARAR VERMEYİN
TÜRKİYE'NİN EN KALİTELİ
ve EKONOMİK İMSAKİYELERİ
EN UYGUN FİYATLARLA ...
1 GÜNDE İMSAKİYE BASILIR
35 YILLIK TECRÜBEMİZ
İLE HİZMETİNİZDEYİZ.
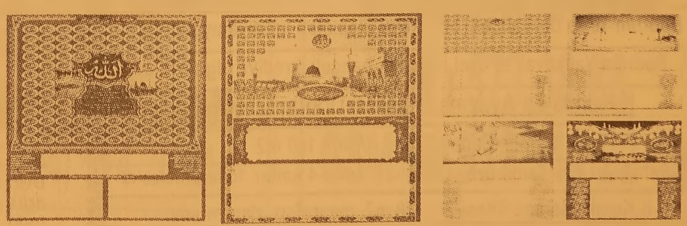
Körfez Ofset
MATBAACILIK - YAYINCILIK - REKLAMCILIK
İstiklal Cad. Bora Sok. Akbank Aralığı No : 3/B GEMLİK Tel : 513 96 83 Fax : 513 35 95

İki arkadaşını vuran acemi avcı Adliye'de

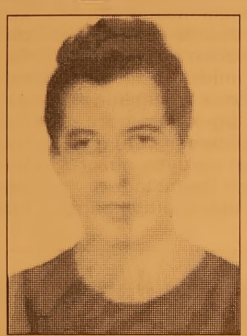

Bursa'nın Keles ilçesine bağlı Denizler köyü Sarıyer mahallesinde domuz avına çıkan ve yanlışlıkla iki arkadaşını vuran Ramazan Ö. ve arkadaşı, jandarmadaki sorgularının ardından adliyeye sevk edildi. Önceki akşam saat 24.00 sularında meydana gelen olayda İsmail Özdemir (54) olay yerinde hayatını kaybederken, köye izine geldiği öğrenilen İbrahim Yıldız (24) ise kaldırıldığı Keles Devlet Hastanesi acil servisinde hayatını kaybetti.

Olayda ölen kişilerden 24 yaşındaki İbrahim Yıldız'ın yakında baba olmaya hazırlandığı, İsmail Özdemir'in ise evli ve 4 kız çocuğu olduğu öğrenildi. Zanlı Ramazan Ö.'nün sorgusu adliyede sürüyor.

Mersin'de terörist saldırısı 6 polis yaralı

Mersin'de bir otomobilde meydana gelen patlamada ilk belirlemelere göre 6 polis memuru yaralandı. Gözne otoban girişi Bölge Trafik Müdürlüğü önünde şüphe üzerine takibe alınan otomobilde meydana gelen patlamada 6 polis memuru yaralandı. Yaralı polislerden 2'sinin MEÜ Tıp Fakültesi Hastanesi, diğerlerinin Devlet Hastanesi'ne kaldırıldığı, olay yerinde yoğun güvenlik önlemleri alındığı bildirildi. Mersin'de, meydana gelen patlama sonucunda araç içerisinde bulunan teröristin ceset parçaları 1 kilometrelik alana yayıldı. Mersin şehir merkezine yaklaşık 10 kilometre uzaklıktaki Gözne mevkiinde otoyola giriş bölümünde meydana gelen patlamada, aracın markasının Mazda 626 olduğu öğrenilirken otomobilin, Diyarbakır'dan geldiği bildirildi. Araçta bir kişinin olduğu öğrenilirken, teröristin cesedinin bir kilometrelik alan içerisine yayıldığı bildirildi. Araç da paramparça olurken yolda sadece otomobilin motoru kaldı. Vali nin de olay yerine gelmesi bekleniyor. Son bilgilere göre patlamada 7 polisin yaralandığı öğrenilirken, özel harekat çı polislerin şarapnel parçaları nedeniyle yaralandığı ve ağır yaralının olmadığı kaydedildi.

BAY MUSTAFA ÖZALP EMLAK'TAN

Her Çeşit Emlak Alım, Satım ve Kiralama Hizmetleri

Daire, Zeytinlik, Villa, Dükkan, Arsa, Arazi

MORTGAGE BROKER'İ

TAPU TAKİP İŞLERİ YAPILIR

ACİL SATILIK ve KİRALIKLARINIZ İÇİN BİZİ ARAYINIZ

Kayhan Mahallesi'nde denizi gören 3 oda 65 m² SATILIK DAİRE

Kayıkhane'de eşyalı talebeye Kiralık ev (Deniz kenarı)

3 Ayrı Daireli Müstakil Ev (Bahçe İçinde)Yeni Devlet Hastanesi Altı

Bodrum Tuzla'da Bahçeli, özel koyu plajı olan krediye uygun villa

Bodrum Yalıkavak'ta özel havuzlu, bahçeli, krediye ulgun villa

K.Kumla'da Ayazma Mevkii 6 Dönüm Zeytinlik

Gemlik Sanayi Sitesi A/Blok 180 m2

Cumhuriyet Mh. Cumhuriyet Okulu Y anı 3-4 katlar 155m2 daireler

K.Kumla Marsas Sitesi 2+1, 70 m2, masrafsız, denize sıfır.

KONUT KREDİLERİNE ARACILIK YAPILIR.

Trafik, Kasko Dask,
Her Türlü Sigorta İşlemleri, KONUT SİGORTALARI
Doğalgaz Poliçesi Yapılır.

ŞEKER SİGORTA

Macide ÖZALP

Tel : 513 24 74 Fax: 514 10 21

Tarihi çınarın dalı koptu 10 kişi ezilmekten son anda kurtuldu

Bursa'nın merkez Osmangazi ilçesinde tarihi çınar ağacının iki dalı koptu. Kopan dallar büyük bir gürültüyle aşağıya düştü. Olayda 10 kişi dalların altında kalma tehlikesi yaşadı. Edinilen bilgiye göre, dün öğle saatlerinde Cemal Nadir Caddesi'ndeki Timirtaşpaşa Otobüs Durakları'nın arkasındaki fıskiyenin yanındaki tarihi çınar ağacının iki dalı koptu. Bu esnada çınar altındaki banklarda oturan 10 kişi, ezilme tehlikesi yaşadı. Görgü tanıkları, önce çınarın üst dalının koptuğunu, darbeyle alttaki dalın da düştüğünü söylediler. Görgü tanıkları, devrilen dalın altında oturan 10 kişinin büyük bir panikle kaçıştığını anlattı. Çınar altında oturan Recep Can (16); "Arkadaşlarımızla oturuyorduk. Aniden çınar dalı düştü ve hep beraber kaçmaya başladık. Sadece bir amcanın ayağına dal denk geldi; ancak önemli birşeyi yoktu" dedi. Görgü tanıklarından Sinan geçim ise; "Yaklaşık 10 kişi çınar altındaki banklarda oturuyordu; çınarın üst dalı koptu, o darbeyle ikinci dal düştü. Bu esnada banklarda oturanlar kaçtı." diye konuştu. Olay yerine gelen polis ekipleri, çevre güvenliği alırken, meraklı vatandaşlar yine çevrede toplandı. Polis, durumu Osmangazi Belediyesi ekiplerine bildirdi.

"Ek ödeme" sadece faturalara yetti

KESK tarafından yapılan araştırmada, kamu çalışanlarına yapılan ek ödemenin sadece kira, gıda ve elektrik faturasındaki artışa yettiği savunuldu.
KESK'ten yapılan açıklamaya göre, konfederasyonun araştırma birimi KESK-AR, memurların harcama kalemlerindeki fiyat değişimleri ile ek ödeme miktarlarının karşılaştırıldığı bir araştırma yaptı. Araştırmada, Türkiye İstatistik Kurumu'nun (TÜİK) Aralık 2007 ile Temmuz 2008 madde fiyatları arasında yapılan karşılaştırma sonucu, 4 kişilik bir ailenin kira, elektrik faturası, doğal gazz faturası ve gıda harcamalarında yaşanan artışın bile yapılan ek ödemenin çok ötesinde olduğu dile getirildi. Araştırmada, şu tespitlere yer verildi: "TÜİK rakamlarına, göre Aralık 2007'de Türkiye genelinde ev kirası ortalama 404 YTL iken Temmuz 2008'de 434 YTL olmuştur. Yani ek ödemenin 3'te 1'i ev kirasına gitmiş tir. Yapılan kalori hesaplamalarına göre 4 kişilik bir ailenin gıda harcamaları Aralık 2007'de 680 YTL iken, Temmuz 2008'de 730 YTL'ye yükselmiştir. Yani ek ödemenin 50 YTL'lik bölümü sadece gıda harcamalarına gitmiştir. Yılbaşından bu yana konut elektriğinin fatura fiyatına yapılan yüzde 44'lük zamla birlikte Aralık 2007'de 50 YTL düzeyinde olan bir fatura, Temmuz 2008'de 77 YTL'ye çıkmıştır. Yani 22 YTL'lik elektrik faturası artışı olmuştur. Görüldüğü gibi, yapılan ek ödeme sadece kira, gıda ve elektrik faturasındaki artışa yetmektedir."

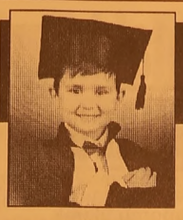

ÇİZİYORUM

Barış Güler'in kaleminden

9 YAŞ

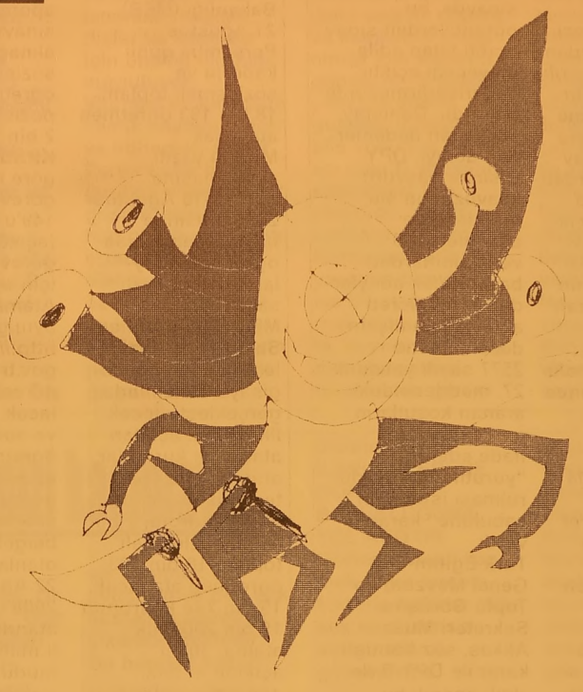

DEVREN KİRALIK

İş değişikliği nedeniyle
faal durumda Emin Dalkıran
Kordonu'nda (2.kordon)
DEVREN KİRALIK CAFE (Rüyam Cafe)
0.535 518 14 16 - 0.542 593 61 51

SATILIK DAİRE

Denize sıfır , 3 yatak odalı
135 m2 iki cepheli ve
2 balkonlu bahçeli otoparklı
lüks yazlık daire SATILIK
Küçük Kumla Namtaş 2 Sitesi
Tel : 513 18 99 GSM : 0.533 356 44 39

Gemlik Körfez ABONE OLDUNUZ MU?
ABONE OLUN OKUYUN OKUTUN

ELEMAN ARANIYOR

Gemlik'te bulunan fabrikamızda
çalıştırılmak üzere
LİSE MEZUNU
BİLGİSAYAR KULLANABİLEN
ASKERLİKLE İLİŞKİSİ OLMAYAN
ELEMAN ve MADEN MÜHENDİSİ,
VASIFSIZ BAY VE BAYAN
ELEMANLAR ARANIYOR.
VERONA MERMER SAN.
Tel : (0.224) 514 20 21

SATILIK VEYA KİRALIK

UMURBEY'DE
SATILIK VEYA
KİRALIK VİLLA
Tel : 573 38 88
GSM : 0 532 312 22 39

GEMLİK SİNEMA GÜNLÜĞÜ

(Rezervasyon Tel : 513 33 21)

VENÜS SİNEMASI

Filmin Adı	
HANCOCK	14.00 - 16.00 - 19.00
LANETLİ RUHLAR	14.00 -16.00

Devlet parasız yatılı sınavları artık ücretsiz

Devlet Parasız Yatılılık ve Bursluluk Sınavı (DPY-B), başvurularında ücret alınması artık tarihe karışıyor.

Danıştay 8. Dairesi, "Maddi imkanlardan yoksun olan başarılı öğrencilerin eğitimlerini sürdürebilmelerini sağlama amacıyla yapılan sınavda, bu öğrencilerden sınav ücreti talep edilemeyeceği açıktır" değerlendirmesinde bulundu. Danıştay, açıklanan nedenlerden dolayı, DPY-B sınav başvuru kılavuzunun 4/a maddesinde düzenlenen 6., 7. ve 8. sınıflardan başvuracak adaylardan sınav ücreti alınacağına ilişkin düzenlemede 2577 sayılı yasanın 27. maddesindeki aranan koşulların gerçekleştiğini ifade ederek, "yürütmenin durdurulması isteminin kabulüne" karar verdi.

Türk Eğitim-Sen Genel Mevzuat ve Toplu Görüşme Sekreteri Musa Akkaş, söz konusu karar ile DPY-B ile ilgili önemli bir kazanım elde edildiğini kaydetti

yoksun olan başarılı öğrencilerin eğitimlerini sürdürebilmelerini sağlama amacıyla yapılan sınavda, bu öğrencilerden sınav ücreti talep edilemeyeceği açıktır" diyerek, sınavdan ücret alınması ile ilgili yürütmenin durdurulması kararı verdi. Danıştay Sekizinci Dairesi, 2008/2667 Esas nolu dosyada yaptığı incelemeye sonucunda, Türk Eğitim-Sen Zonguldak Şubesi'nin 27 Mart 2008 tarihinde, DPY-B sınavlarından ücret alınmasına ilişkin itirazını haklı bularak, DPY-B'den sınav ücreti alınmasına ilişkin yürütmenin durdurulması kararı verdi.

Danıştay Sekizinci Dairesi kararında, "Maddi imkanlardan

Öğretmen atamaları yarın yapılacak

Milli Eğitim Bakanlığı (MEB), 21 Ağustos Perşembe günü kadrolu ve sözleşmeli toplam 18 bin 193 öğretmen atayacak.

MEB'in yazılı açıklamasına göre, 5-18 Ağustos 2008 arasında başvuruları alınan öğretmen adaylarının ataması saat 10.00'da MEB Başöğretmen Salonu'nda düzenlenecek törenle bilgisayar ortamında gerçekleştirilecek.

İlk atama, açıktan atama ve kurumlar arası atama yöntemiyle 15 bin 744'ü kadrolu, 2 bin 449'u sözleşmeli toplam 18 bin 193 öğretmen atanacak.

15 bin 744 kadronun 15 bin 200'ü ilk atama, 300'ü açıktan atama, 100'ü kurumlar arası atama, 144'ü de beden eğitimi alanına milli sporcu olarak sınavsız alınacaklar için; sözleşmeli öğretmenlik pozisyonundan 2 bin 300'ü KPSSP10 sonucuna göre ilk defa görevlendirme, 149'u ise yeniden (açıktan) görevlendirme için ayrıldı.

Atama sonuçları, aynı gün MEB'in http://personel.meb.gov.tr internet adresinden duyurulacak. Kadrolu ve sözleşmeli öğretmenliğe atananlardan göreve başlama sırasında istenen belgeleri hazır olanlar, 22 Ağustos 2008'den itibaren atandıkları il milli eğitim müdürlüklerine başvurarak görevlerine başlayabilecekler.

Bursa'da ehliyet sınavı Cumartesi günü yapılacak

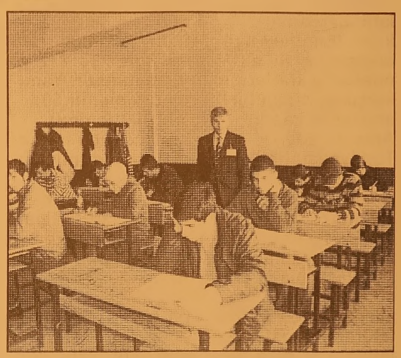

Bursa'da Motorlu Taşıt Sürücü Adayları Test Sınavı, 23 Ağustos Cumartesi günü yapılacak.

Bursa Milli Eğitim Müdürlüğü'nden yapılan açıklamada; Motorlu Taşıt Sürücü Adayları Test Sınavı 23 Ağustos Cumartesi günü saat 11.00'de Osmangazi, Yıldırım, Nilüfer ve İnegöl ilçelerinde toplam 37 okulda yapılacağı belirtildi.

BİZDEN FİYAT ALMADAN
ARACINIZI SİGORTA YAPTIRMAYIN!
GENEL SİGORTA
SERHAN GÜMÜŞ ACENTELİĞİ
01.08.2008 TARİHİNDEN İTİBAREN KASKO SİGORTALARINDA
ÖZELLİKLE BİNEK ARAÇ VE KAMYONETLERDE
GELİŞEN SERVİS AĞIMIZ, YEDEK ARAÇ ve RENT E CAR HİZMETLERİ
AYRICA TURASSİST İLE ANLAŞMALI YOL YARDIM HİZMETLERİ
UYGUN FİYATLAR
ÖĞRETMENLER, KAMU ÇALIŞANLARI
DOKTORLAR VE OYAK MENSUPLARINA
AYRICA ÖZEL İNDİRİMLER
YENİ UYGULAMAYA KONULAN
TRAFİK SİGORTASI SERBEST TARİFESİ
İLE TRAFİK SİGORTALARINDA
UYGUN FİYAT VE
KREDİ KARTINA 10 TAKSİT İMKANI
KREDİ KARTINA 4 TAKSİT İMKANI
DASK, KONUT, İŞYERİ, YANGIN, DİĞER BRANŞLAR VE
DEVLET DESTEKLİ TARIM SİGORTASI İLE HİZMETİNİZDEYİZ
SİZ DEĞERLİ GEMLİK HALKINA DUYURULUR
Merkez : Orhangazi Cd. Katlı Otopark karşısı GEMLİK Tel : 513 33 96
Şube : Gürle İş Merkezi No : 24 GEMLİK Tel : 514 35 86
Şube : Gürle İş Merkezi No : 37 GEMLİK Tel : 514 16 90

KAŞEDE BEKLEMEK YOK
KALİTELİ KAŞELER UYGUN FİYATLARLA
1 SAATTE TESLİM EDİLİR
Körfez Ofset
MATBAACILIK - YAYINCILIK - REKLAMCILIK
İstiklal Caddesi Bora Sokak No : 3/B GEMLİK
Tel : (0.224) 513 96 83 Fax : (0.224) 513 35 95

KAYIP Gemlik Nüfus Müdürlüğünden aldığım kimliğimi kaybettim. Hükümsüzdür. Figen KAYA

ELEMAN ARANIYOR
KREŞTE TEMİZLİK İŞLERİNDE
ÇALIŞMAK ÜZERE
40 YAŞINI AŞMAMIŞ
BAYAN ELEMAN ARANIYOR
Manastır'da oturanlar tercih edilir.
Tel : 517 19 67

TEMA
"SUYUNU BOŞA HARCAMA"

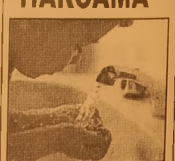

TEMA Vakfı tarafından başlatılan "Suyunu Boşa Harcama" kampanyasına su tüketiminin önlenmesi için siz de katılın

Sakız çiğnemek bağırsak ameliyatlarında fayda sağlıyor

Sakız çiğnemenin, bağırsak ameliyatlarından sonra iyileşme sürecini hızlandırdığı ortaya çıktı. Londra'daki St. Mary's Hastanesi'nde görevli bilim adamı Sanjay Purkayastha ve ekibi, sakız çiğnemenin, bağırsak ameliyatlarından sonra bağırsak hareketlerinin daha erken başlamasını sağladığını tespit etti.

Araştırmada, bağırsaklarının bir kısmı alınan 158 hastaya günde üç kez sakız çiğnetildi. Bilim adamları, sakız çiğneyen hastaların diğerlerine göre daha erken taburcu edildiğini kaydettiler. Deneklere günde 3 kez 5 ila 45 dakika şekersiz sakız çiğneten bilim adamları, iyileşme kriterleri olarak bağırsak hareketlerinin başlamasını ve bağırsak gazının çıkmasını aldılar. Bu tipik belirtilerin sakız çiğneyen hastalarda 1 gün erken görüldüğü tespit edildi.

Sakız çiğnemenin vücuda gıda alındığına ilişkin sahte bir sinyal verdiğini kaydeden bilim adamları, bu sinyalin sindirim sistemindeki sinirleri uyardığını ve böylece tükürük ve pankreas bezlerinin salgı üretmesini sağlayan hormonların salgılandığını tahmin ediyor.

Sağlıklı Dişler İçin D Vitamini ve yaz güneşi

D Vitamininin sağlıklı dişler ve kemikler için kalsiyum kadar gerekli olduğunu belirten Plusdent Diş Kliniği Diş Hekimi Mehmet Zahid Kazandı D Vitaminin en önemli kaynağının ise güneş olduğunu söylüyor.

D vitamini kemik ve dişlerin oluşup şekillenmesinde vazgeçilmez bir vitamindir. Vücudun D vitamini gereksiniminin ise büyük ölçüde güneş tarafından sağlandığını belirten Diş Hekimi Mehmet Zahid Kazandı güneş ışınlarından yeteri kadar yarar lanmanın sağlıklı dişler ve kemikler için önemli oluğunu vurguluyor. D Vitamini ve kalsiyum kemik kaybını önler ve iltihapları azaltır. Periodontal hastalığın fark edilebilir bir göstergesinin ise itihap olduğunun altını çizen Diş Hekimi Mehmet Kazandı özellikle Vitamin D ve kalsiyum eksikliği bulunan kişilerin periodontal hastalığa yakalanma riskinin arttığını belirtiyor. Perio dontal hastalıktan kendilerini korumak daha sağlıklı dişlere ve kemiklere sahip olmak için kişilerin günde 10-15 dakika yalnızca ellerin güneşte bırakılması bile vücudun ihtiyacı olan D vitaminini kazanması için yeterlidir. Yeteri kadar güneşe maruz kalmayan yerlerde yaşayan bireylerin ise bu açığı kapatmak için süt, yumurta, peynir, ton balığı gibi yiyecekleri tüketmeleri gerekmektedir. Mümkün olduğu kadar güneş ışığından yararlanmak gerekir ancak bunun için güneşin altında saatlerce kalmak gerekmiyor! Bunun yanında ozon tabakasında oluşan delikler nedeniyle çok fazla güneş ışığı da zararlı olabilir. Güneş ışınlarına fazla maruz kalıp olumsuz yönde etkilenmemek için ise yeteri kadar güneş ten yararlanıp vücudumuzun ihtiyacı olan vitamin alınması sağlanmalıdır.

Gözlerinizi kaşımayın

Memorial Göz Merkezi'nden Op. Dr. Mustafa Temel, "Göz kaşıntısı ve gözleri sürekli ovuşturmanın zararlı etkileri" hakkında bilgi verdi.

Gün içerisinde gözleri kaşımak pek çoğumuz için masum bir hareket olsa da, gözleri sık sık kaşımak ve ovuşturmak pek çok hastalığa davetiye çıkarabilmektedir. Bu hareket bazen doğrudan, yani mekanik etkiyle; bazen de dolaylı olarak hastalık etmenlerinin ortama ulaşmasını sağlayarak, çeşitli hastalıklara neden olabilmektedir.

İLERİ DERECEDE GÖRME BOZUKLUĞUNA YOL AÇIYOR

Gözleri sürekli kaşımak diğer birçok faktörle birlikte; yüksek ve düzensiz astigmatizma gelişmesine, uzağı görmekte zorluğa yol açan "keratokonüs hastalığı"nın oluşmasına neden olmaktadır. Bu hastalık, genellikle ergenlik çağında başlamakta, erişkin yaşlara kadar ilerlemesini sürdürebilmektedir. Bazen ileri derecede görme bozukluğuna yol açabilmekte, sonuçta bazen keratoplasti (halk arasındaki adıyla göz nakli) ameliyatı dahi gerekebilmektedir. Bu nedenle kaşıntıya neden olan, özellikle alerji gibi hastalıklar olduğunda, derhal tedavi yoluna gidilmelidir.

GEMLİK REHBERİ

GEREKLİ TELEFONLAR	
İtfaiye	110
Polis İmdat	155
Jandarma İmdat	156
Jandarma K.	513 10 55
Polis Karakolu	513 18 79
Gar. Kom.	513 12 06

KAYMAKAMLIK	
Kaymakamlık	513 10 51
C.Savcılığı	513 10 53
C.Savcı Yrd.	513 29 54
Emniyet Müd.	513 10 28

ULAŞIM	
METRO	513 12 12
Aydın Turizm	513 20 77
Süzer Turizm	512 10 72
Kanberoğlu-Esadaş	514 45 49
Anıtur	514 47 71
Kamil Koç	513 35 71

HASTANELER	
Devlet Hastanesi	517 34 00
Sahil Dev. Hast.	513 23 29
Mer.Sağ.Ocağı	
Tomokay Tomografi	513 10 68
Uzmanlar Tıp Mrk.	513 60 40

TAKSİLER	
Körfez Taksi	513 18 21
Çınar Taksi	513 24 67
Güven Taksi	513 32 40
Gemlik Taksi	513 23 24
Manastır Taksi	517 33 94

RESMİ DAİRELER	
TEK Arıza	513 20 66
TEK İşletme	513 45 03
Statyum	514 00 95
Orm.Böl.Şef.	513 12 86
Milli Eğt. Md.	513 11 74
Halk Kütüphane	513 13 53
Askerlik Şb.	513 10 57
Karayolları	513 13 08
Liman Baş.	513 11 33
Mal Müd.	513 10 95
Nüfus Md.	513 37 42
Özel İd. Md.	513 15 07
Tapu Sicl. Müd.	513 14 14
Müftülük	513 13 64
Gümrük Md.	524 85 86
Tekel Md.	513 10 42
Ver. Dairesi Md.	513 10 92
İlçe Tarım Müd.	513 10 45
İlçe Seç. Md.	513 77 77
Halk Eğitim Müd.	513 18 46

BELEDİYE	
Santral	513 45 21 -23
Başkanlık	513 45 20
Zabıta	513 24 32
Otobüs İşlet.	513 45 21-122
BUSKİ	514 57 96
İtfaiye	513 23 25
Muhasebe Md.	513 45 21 -182
Yazı İşl. Md.	513 45 21 -111
Su Arıza	Yalnız 185

DENİZ OTOBÜSÜ	
Bursa	256 77 84
Mudanya	544 30 60
Yenikapı	(212) 516 12 12
Yalova	(226) 811 13 23
İDO İmam Aslan Dinlenme Tes.	513 23 94

VAPUR - FERİBOT	
Yalova	(226) 814 10 20
Topçular	(226) 363 43 19
Eskihisar	(262) 655 60 31

OTOBÜS	
Şehirlerarası	261 54 00
Otobüs Terminali	(18 Hat)

TÜP DAĞITICILARI	
Aygaz	513 12 95
Habaş	513 16 37
Mogaz	513 75 58
Ergaz	513 88 43
İpragaz	513 22 59
Habaşgaz	513 45 46
Yeni Likitgaz	513 65 00
BP Gaz	514 59 81
Bütünler Likitgaz	513 80 00
Akçagaz	514 88 70
Totalgaz	514 17 00
AKCAN PETROL	513 10 79
MAR-PET	513 30 33
TUNCAY OTO GAZ	513 14 25

NÖBETÇİ ECZANE

20 Ağustos 2008 Çarşamba

ÇAMLICA ECZANESİ

Semerciler yokuşu

Tel : 513 11 45 GEMLİK

Gemlik Körfez
GEMLİK'İN İLK GÜNLÜK SİYASİ GAZETESİ
YEREL SÜRELİ YAYIN
YIL : 36 SAYI : 3140
FİYATI : 25 Ykr. (KDV Dahil)
Sahibi : Kadri GÜLER
Sorumlu Yazı İşleri Müdürü : Serap GÜLER
Haber Müdürü : Seyfettin ŞEKERSÖZ
İstiklal Cad. Bora Sok. No:3/B
Tel : 513 96 83 Fax : 513 35 95 GEMLİK
Yönetim ve Basım Yeri : KÖRFEZ OFSET
Matbaaclık-Yayıncılık-Reklamcılık Tesisi
İstiklal Cad. Bora Sok. No:3/B GEMLİK
(Dini bayram Günleri ve Pazar günleri yayınlanmaz)

ÖZEL AYKENT

"İyi bir gelecek Aykent ile başlar"

İLKÖĞRETİM OKULU ve ANASINIFI

OKS'DE YÜZDE 86 BAŞARI

ADI SOYADI	KAZANDIĞI OKUL
MUSTAFA YILDIZ	YALOVA TERMAL FEN LİSESİ
TAHA FURKAN ŞAHİN	ÖZEL NİLÜFER FEN LİSESİ % 60 BURSLU
KEMAL YAĞIZ YÜCEL	BURSA MİLLİ PİYANGO ANADOLU LİSESİ
EMRE FIŞKIN	BURSA ATATÜRK ANADOLU LİSESİ
KADİR YÜCE	YALOVA ŞEHİT OSMAN ALTINKUYU ANADOLU LİSESİ
DENİZ ERGÜVEN	YALOVA ŞEHİT OSMAN ALTINKUYU ANADOLU LİSESİ
HAKAN ÖZKARDEŞ	GEMLİK CELAL BAYAR ANADOLU LİSESİ
MEHMET BERKER SEVİNÇ	GEMLİK CELAL BAYAR ANADOLU LİSESİ
MEHMET CELAL ARKIŞ	GEMLİK CELAL BAYAR ANADOLU LİSESİ
SAMET KEMAL AŞIK	GEMLİK CELAL BAYAR ANADOLU LİSESİ
FATİH FURKAN TEMİR	GEMLİK CELAL BAYAR ANADOLU LİSESİ
MELİKE SUBAŞI	ORHANGAZİ ÖĞRETMEN EYÜP TOPÇU ANADOLU LİSESİ
SERKAN DEHMEN	ORHANGAZİ ÖĞRETMEN EYÜP TOPÇU ANADOLU LİSESİ

6. SINIFLAR TÜRKİYE SBS BİRİNCİSİ SİNEM ARİS
80 SORUDA 80 DOĞRU CEVAP
500 TAM PUAN

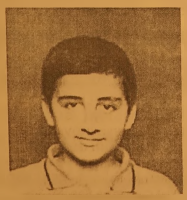

7. SINIFLAR
İSMAİL FURKAN İNCEÇAM
487,179 SBS PUANIYLA
ORHANGAZİ VE GEMLİK BİRİNCİSİ

Gemlik - Orhangazi yolu 2. Km. Umurbey Paşabahçeler Mevkii Tel : 513 50 84

ÖZEL AYKENT İLKÖĞRETİM OKULU

Deneyimli kadromuz ve çağdaş eğitim anlayışıyla sizlere en yakın özel okuluz.
Özel Aykent İlköğretim Okulu ve Anasınıfı 2008-2009 dönemi kayıtları başladı

2008-2009 EĞİTİM VE ÖĞRETİM YILI ÜCRETLERİMİZ

4-5 YAŞ	3.900 YTL
ANA SINIFI	4.150 YTL
1. SINIF	5.000 YTL
2-3-4-5-6-7-8	6.000 YTL

Ücretlerimize, eğitim-öğretim yemek, servis ve KDV dahildir

ANASINIFI, 1, 2, 3. SINIFLARA HAFTADA 6 SAAT
4-5-6-7-8 SINIFLARA HAFTADA 8 SAAT İNGİLİZCE

Gemlik-Orhangazi yolu 2.Km.
Umurbey Paşabahçeler Mevkii
Tel : 513 50 84 GEMLİK
www.aykentilkogretim.k12.tr

Gemlik Körfez

Kuruluş:1973

GEMLİK'İN İLK GÜNLÜK SİYASİ GAZETESİ

21 Ağustos 2008 Perşembe | www.gemlikkorfezgazetesi.com | 25 Ykr.

İspanya'da uçak faciası

İspanya'nın başkenti Madrid'de bir yolcu uçağının pistten çıkması sonucu 152 kişi öldü. Kurtarma ekipleri ölü sayısının artmasından endişe ediyor. Havaalanı yetkilileri, 4 Numaralı Terminal'deki pistten çıkan uçakta 152 kişinin hayatını kaybettiğini açıkladı. Haberi 5'de

Belediye Başkanı Mehmet Turgut, Mimarlar Odası Gemlik Temsilcisi Osman Turan ile birlikte basın açıklaması yaptı.

Denize ışıklı fıskiye yapılıyor

Belediye Başkanı Mehmet Turgut dün makamında Mimarlar Odası Gemlik Temsilcisi Osman Turan ile birlikte yaptıkları açıklamada, Gemlik için yapılacak bundan sonraki projelerde birlikte hareket edeceklerini söylediler. Yapılan açıklamada, Atatürk ve Emin Dalkıran Kordonu'nda 3 bölümden oluşacak ve denizin içinde 3 metre çapında ışıklı fıskiyeden oluşacak projeler hakkında bilgi verildi. Haberi sayfa 3'de

Celal Bayar, yarın anılıyor

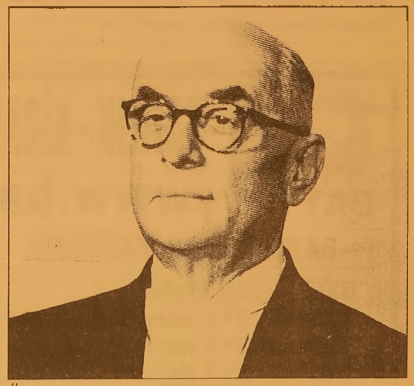

Üçüncü Cumhurbaşkanı Merhum Celal Bayar, ölümünün 22. yılında Umurbey deki kabri başında anılacak. Devlet töreninin yarın saat 10.oo' da yapılacağı bildirildi. Haberi sayfa 2'de

Güne Bakış

Kadri GÜLER
kadri guler@hotmail.com

Yol kazıları çilesi

Geçtiğimiz gün de değindim.
Yaz ortasında, turizm mevsiminde TEDAŞ elektrik kablolarını yer altına alıyor.
Çalışmalar ilçe merkezinde ve etraf toz duman.
İşi alan müteahhit kimse, düzensiz çalışıyor.
İki gün önce PTT'nin önünü kazdılar.
Trafik felç oldu.

Devamı sayfa 5'de

Hamsi avı ve taşınmasına sınırlama

Tarım ve Köyişleri Bakanlığı, hamside av süresini uzatmak üzere, tekne boylarına göre avlanma sınırı getirdi. Haberi syf 4'de

Bursasporlular 45. kuruluşunu Umurbey'de kutladı

Yeşil beyazlı taraftarlar Bursaspor'un kuruluşunun 45. yıldönümünü kutladı. 10'da

Celal Bayar, yarın anılıyor

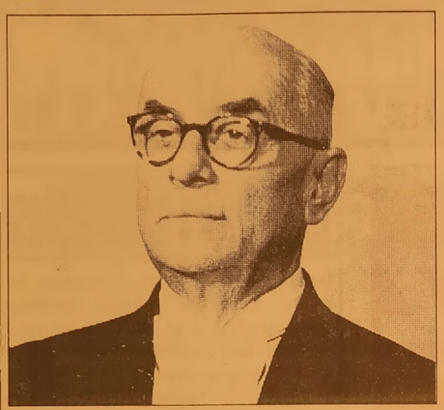

Türkiye Cumhuriyeti üçüncü Cumhur başkanı merhum Celal Bayar olumu nün 22. yılında düzenlenecek devlet töreniyle anılacak.
22 Ağustos 2008 Cuma günü yapılacak tören merhum Celal Bayar'ın anıt mezardaki kabri başında yapılacak. Saygı duruşu ve devlet töreninin ardından Bayar ailesi taziyeleri kabul edecek ve Umurbey Camii'nde mevlit okutulacak. Cumhurbaşkanlığı'nı temsilen üst seviyede bürokrat ile bazı eski siyasetçilerinde katılımının beklendiği anma toreni saat 10.00 da yapılacak.

Yangın helikopteri Bursa Kent merkezine düşüyordu

BURSA'da Orman İşletme Bölge Müdürlüğü'nün orman yangınlarına müdahale edebilmek için kiraladığı MI-8 tipi helikopter, önceki gün İstanbul Ümraniye Çavuşbaşı Mevkii'nde çıkan orman yangınına müdahale etti. Kaptan pilotlar Fikri Bulanık, Anatoli İgrof, Nikolay Morya, yardımcı pilot Evgeni Varandan, uçuş mühendisi Valantin Vasidieviç ile orman muhendisi Turgut Keskin'in içinde bulundugu helikopter, daha sonra Çanakkale ve Bilecik ın Osmaneli Mevkii'nde çıkan yangınların söndürülmesi çalışmalarına katıldı. Bursa'nın Yenişehir Havaalanı'nda yakıt ikmali yapan helikopter, önceki gece saat 21.30 sıralarında Bursa'ya dönerken havada arızalandı. Motor ve pal dişlileri kırılan helikopter, Bursa semalarında bir süre tur atıp inecek boş arazi aradı. Helikopter son anda Samanlı Mahallesi, Kumluk Alan Mevkii'nde araziye zorunlu iniş yaptı. Bursa'nın olası faciadan kurtulduğunu soyleyen kaptan

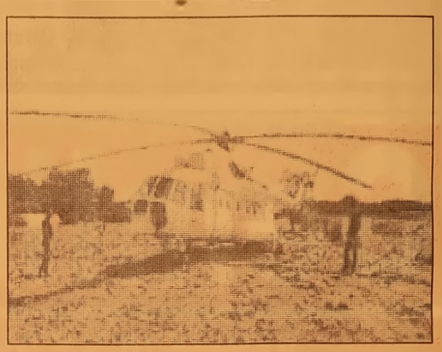

pilot Fikri Bulanık, "Havada panik yaşandı. Helikopteri son olarak şeftali bahçelerinin üzerine indirmeyi düşündüm. Bu çok riskliydi. Sonunda boş bir alan buldum. Fazla değil bir dakika daha havada kalsaydık helikopter düşer büyük bir facia olurdu" dedi. Bursa Orman Bölge Müdürü Ali Girgin, helikopterin arızasının giderilmesinin bir hafta süreceğini söyledi.

'Gemlik Körfez' internette www.gemlikkorfezgazetesi.com

BAYTAŞ

SATILIK - KİRALIK LÜX DAİRELER ve İŞYERLERİ

www.baytasinsaat.com.tr

BAYTAŞ ESİN APARTMANI	MANASTIR'DA MÜSTAKİL VİLLALAR
Balıkpazarı Mahallesi 102 m2 2+1 normal daireler, 120 m2 3+1 normal daireler, 180 m2 4+1 dublex daireler, Toplam 24 Daire, 4 İşyeri Dış cephe ısı ve su yalıtımlı siding kaplama, Doğalgaz Kombi Sistemi, Otoparklı, Asansorlu, Hazır Mutfak, Dış kapı çelik kapı, İç kapılar amerikan kapı, Salon ve odalar laminant parke, Islak zeminler seramik	200 m2 4+1 3 adet bahçe dublex 180 m2 3+1 3 adet çatı dublex Isı ve su yalıtımlı dış cephe kaplaması, Doğalgaz Kombi Sistemi, Otoparklı Hazır Mutfak, Dış kapı çelik kapı, İç kapılar amerikan kapı, Salon ve odalar laminant parke, Islak zeminler seramik

SATILIK DAİRELER

BAYTAŞ ZÜMRÜT SİTESİ, Manastır 2. Durak'ta, Muhteşem deniz manzaralı, 3+1 ve 4+1 normal daireler.

BAYTAŞ GÜMÜŞ SİTESİ, Manastır'da, Okula yakın, Muhteşem deniz manzaralı, Otoparklı, 2+1 ve 3+1 normal daireler.

BAYTAŞ İŞ MERKEZİ, Bursa Carrefour karşısında, Final Dershanesi'ne yakın, Ofis ve Mağazalar.

Gemlik Kafoğlu Apartmanı'nda, muhteşem deniz manzaralı , asansörlü, kaloriferli 3+1 150m2 normal daire

KİRALIK DAİRELER ve İŞ YERLERİ

BAYTAŞ KÖRFEZ SİTESİ, Gemlik girişi muhteşem deniz manzaralı 150 m2 3+1 normal daire

BAYTAŞ KÖRFEZ SİTESİ, Gemlik girişi 110 m2, asma katlı işyeri

www.baytasinsaat.com.tr Tel: 513 42 21 Fax: 513 17 94

70 bin okul servisi çocuklarımızı taşıyor

Türkiye'deki okul servislerinin sayısı 70 bin adeti geçiyor. Büyük çoğunluk ise İstanbul, İzmir, Ankara ve Bursa'da trafiğe çıkıyor. Yaklaşık 1.5 milyon ilkokul, ortaokul ve lise öğrencisi için yaz tatilinin bitmesine kısa bir süre kaldı. 8 Eylül'de başta İstanbul, İzmir, Ankara gibi büyük kentler olmak üzere tüm Türkiye'de on binlerce okul servisi trafiğe çıkacak. Ailelerin en değerli varlıkları olan çocuklarını emanet ettikleri okul servisleri, anasınıfına da eklersek bu yıl 2 milyonu aşkın öğrenciyi evden okula, okuldan eve taşıyacak..

Denize ışıklı fıskiye yapılıyor

Belediye Başkanı Mehmet Turgut, Mimarlar Odası Gemlik Temsilcisi Osman Turan ile birlikte dün yaptıkları basın açıklamasında; Gemlik için iyi projeler üretme kararı aldıklarını söyleyerek, projeler hakkında bilgi verdiler.

Seyfettin ŞEKERSÖZ

Belediye Başkanı Mehmet Turgut, Atatürk Kordonu ile Emin Dalkıran Kordonu'nun deniz kısmına 3'er adet ışıklandırmalı fıskiye sistemi yapılacağını söyledi. Başkan Turgut, Mimarlar Odası Gemlik Temsilcisi Osman Turan ile birlikte yaptıkları basın açıklamasında Gemlik için iyi projeler üretme kararı aldıklarını bildirdiler.

Mimarlar Odası ile iyi diyalog içinde hazırlanan projeleri onlara sunarak görüşlerini aldığını belirten Başkan Turgut, bir araya gelmelerinin ana nedeninin de bundan sonraki projelerde birlikte hareket ederek Gemlik'e faydalı projeler üretmek olduğunu söyledi.

KORDONLARA IŞIKLI FISKİYE

Sahile yapılacak rekreasyon amaçlı fıskiye ve havuz sistemi projesi hakkında Mimar Osman Turan'a bilgi verdiğini ifade eden Başkan Turgut, *"Osman bey kendi yönetimiyle bizim bu projemizi görüşmüş ve olumlu karşıla mışlar. Gemlik'i güzelleştirmek için güzel bir proje oldu ğuna karar verdiler. Mimarlar Odası adına Osman Bey'e verdikleri destekten dolayı teşekkür edi yorum. Gemlik'i daha güzel yapmak için projelerimiz olacaktır. Bize hazırladığımız projeler hakkında görüş ve bilgilerini aktardıkları ve bize destek verdikleri için teşek kür ediyorum"* dedi.

İYİ PROJELERİ DESTEKLİYORUZ

Son dönemde Gemlik Belediyesi ile aralarında çok güzel diyalogların oluştuğunun altını çizen Mimarlar Odası Gemlik Temsilcisi Osman Turan, *"Başkanın tüm iyi projelerini destekliyoruz, bunun yapılacak diğer projelerde de yaşanmasını istiyoruz. Bu projeyi yönetim kurulu muzla görüştük ve oy birliğiyle Gemlik'i güzelleştire ceği bilincine vara rak destekliyoruz. Biz Mimarlar Odası olarak diğer projeleri de görmek ve gerektiğinde katkı sağlamak istiyoruz. Dere boyunda yapılacak olan Kentsel Yaşam Merkezi projesini de destekliyoruz. Proje çevresiyle birlikte değer kazanır, bu proje yapı gruplarını da revize etmesi gerekir ve bu proje bizim istediklerimize cevap verecek bir proje olduğundan destek veriyoruz"* diye konuştu.

GEMLİK'İN YAPISINI DEĞİŞTİRECEK

Kordonlara yapılacak fıskiye sistemlerinin Gemlik'in yapısını değiştirecek çok güzel ve çok zor bir proje olduğunu belirten Başkan Turgut, *"Kordon projesi ile Bursa'yı Gemlik'te buluşturmak istiyoruz. Beni ilçenin arka taraflarına hizmet götürüyor, ön taraflara güzellik kazandırmıyor diye eleştiriyorlar. Ama yaptığımız projeler ortada, Gemlik bölgenin en güzel ilçesi olacak ve Bursa'ya damgasını vuracak"* şeklinde konuştu.

DENİZ İÇİNDE 30 FISKİYE

Her iki kordonda 3 bölümden oluşacak ve denizin için de 3 metre çapında ışıklı fıskiyeden oluşacak proje hakkında bilgi veren Başkan Turgut, *"Her fıskiyeye 3 fora kazık olmak üzere toplam 18 fora kazık çakılacak. Gerçekten büyük bir proje olacak. Deniz içinde 30 fıskiye dışarı fışkıracak ve her fıskiyenin altında ışık donanımı bulunacak. Fıskiyeler 3 metre çapında olacak ve tam ortasında büyük bir fıskiye yer alacak. Önümüzdeki günlerde İzmir firması olan SEVSER A.Ş. tarafından fora kazık çalışmasına başlanacak"* dedi.

GEMLİK GİRİŞİ YİNE GÜNDEMDE

Gemlik girişine Belediye Başkanı Mehmet Turgut tarafından yapılmak istenen ancak engellendiği için yapılamadığı öne sürülen alt geçit için de destek verdiklerini hatırlatan Mimarlar Odası Gemlik Temsilcisi Osman Turan, *"Bu desteğimizi yineliyoruz, sayın başkanımızla bu diyalogları artan bir şekilde devam ettirmek isteriz. Gemlik girişi projesinin hayata geçirilmesini istiyoruz"* dedi.

Kendisine destek verilmesi halinde Gemlik girişi projesini yılbaşından sonra başlatabileceğini ve 6 aylık biz zaman içinde yapabileceğini söyleyen Başkan Turgut, *"Bu proje için kendi partim içinde bana karşı olanlar çıktı ve engellendim. Bana destek versinler, para buluruz ve 6 ay içinde de yaparız. Orada insanların ölmesini kimse istemez"* diyerek giriş projesini yapmak için hazır olduğunu söyledi.

Öte yandan 22 Ağustos 2008 günü düzenlenen Kentsel Yaşam Merkezi'nin temel atma törenine Çalışma ve Sosyal Güvenlik Bakanı Faruk Çelik'in de katılacağı öğrenildi.

Yazı YORUM

Diş Hekimi
Özcan VURAL
ozcanvural1933@hotmail.com
www.milliyet/blog/ozcan vural

Ben Atatürk'ü çok seviyorum ....

Humeyni'yi seviyorum, Atatürk'ü sevmiyorum" diyen Atatürk olmasa bugün ülkemiz düşman işgali altında olsa daha çok hakları olabileceğine" inanan kadınları, üniversiteli genç kızları Televizyon larda gördükten sonra dahâla "canım ne olur ki, bir tehlike yok, bırakalım genç kızlar üniversiteye türbanla gidiversin" demokratlığında ısrar eden varsa , bu akılsızlara ben de "yuh olsun size" diyorum.

Bu kadar ileriyi, olanlara görememenin karşısında bu gafillere "Cumhuriyete ihanet ediyorsunuz" diyorum.

Son üç-dört yılda olanlar, daha "üniversitede dini kıyafetlerin serbest bırakılma sı" tartışılırken Mecliste, okullarda, devlet dairelerinde de bırakılacağının açıkça siyasetçiler tarafından söylendi...

Bunlarla ilgili davaların AİHM'de görüşülmesi ve çıkan kararlar, bu kararlara AKP ve onlara yakın medya tarafından saldırılmasını gördük..

Kuçucuk kız çocuklarının bile tesetture sokulması, bunların yanında "devlet alanlarında yalnız turbanın degil, tum dini uygulama ve ibadetlerin serbest bırakılması"nın tartışılmaya başlanması konu nun hiç de "universitede turban, bir de mokratik hakkın kullanılması" olmadığını net şekilde gosterdi.

Takiyye yapıyorlardı..

Bugun "Atatürk'ü sevmeyen, Humey ni'yi seven"lerin artık Türkiye'nin rejimine karşı oldugu açıkça ortada..

Verilen egitimle de bu görüşün empoze edildiği istenen rejimin de "Humeyni rejimi" oldugu artık açıkça konuşulmaya başlandı.

Niyetleri ortaya çıktı.

Yani "İran'a, Malezya'ya doneriz" korkusunun "yersiz bir korku" oldugunu iddia edenlerin haksızlığı ortaya çıkıyor.

Uzun yıllar boyu İran rejiminin kusur suzluğunu (!) anlatarak beyin yıkayanlar, ve bunlara inananlar; Humeyni rejiminde turbanın yetmedigini, çarşaf giymeleri gerektigini, bugunku şık-modern kıyafetler ve makyajlarla turban takmaya kalkar, hele de bugünkü gibi erkek arkadaşlarıyla kol kola yururlerse din polisinin onları derhal karakola çagıracagını ve bunun hesabının sorulacagını, kolları veya etekleri istenenden birkaç parmak kısa olursa yine aynı şeyle karşılaşacaklarını, din fanatizmi ve yonetim eliyle baskısı başlayınca sonunun gelmeyeceğini onlara anlatmamışlar.

Şimdi okuyun biz anlatıyoruz. Anlayana...

'Gemlik Körfez' internette
www.gemlikkorfezgazetesi.com

ABONE OLDUNUZ MU?
Gemlik Körfez
ABONE OLUN
OKUTUN OKUYUN

Gemlik Körfez
GEMLİK'İN İLK GÜNLÜK SİYASİ GAZETESİ

Hamsi avı ve taşınmasına sınırlama

Tarım ve Köyişleri Bakanlığı, hamside av süresini uzatmak üzere, tekne boylarına göre avlanma sınırı getirdi.
Balıkçılarla uzlaşma içinde alınan karar uyarınca, boyu 15 metreden küçük tekneler günlük en fazla 250 kasa, 50 metreden büyük tekneler de en fazla 900 kasa hamsi yakalayabilecek.
Koruma ve Kontrol Genel Müdürlüğü tarafından, bu sezon hamsi avında uygulanacak kurallara ilişkin genelge, 30 Temmuz'da ilgili valiliklere gönderildi. Balıkçılarla yapılan toplantılar sonucunda mutabakat sağlanarak hazırlanan genelge ile geçen yıl hamside getirilen gündüz avı yasağına ek olarak, bu yıl tekne boyuna göre avlanma sınırlaması kondu.
Ayrıca, bir kasada taşınacak hamsi miktarı da balığın daha canlı ve ezilmeden naklini sağlamak üzere düşürüldü. Uygulamalar, denizlerde aşırı avcılığın önlenmesi yanında, balık fiyatlarının dengelenerek, balıkçıların maliyetini azaltmayı, gelirini artırmayı da hedefliyor.
Ayrıntıları sirküler ile düzenlenecek hamsi avcılığına ilişkin genelgeye göre, 15 metreden küçük tekneler günde 250, 15-19,99 metre büyüklükteki tekneler 300, 20-24,99 metre büyüklükteki tekneler 500, 25-29,99 metre büyüklükteki tekneler 600, 30-34,99 metre büyüklükteki tekneler 700, 35-39,99 metre büyüklüğündeki tekneler 750, 40-44,99 büyüklüğündeki tekneler 800, 45-49,99 metre büyüklüğündeki tekneler 850, 50 metre ve üzeri tekneler ise 900 kutu veya kasa hamsiyi karaya çıkarabilecek.
Bu kurallar, ortasu trolü ile avcılık yapan balıkçı gemileri için de geçerli olacak. Genelgeye göre, avlanan balıklar, sadece bakanlık tarafından belirlenen yerlerden karaya çıkarılacak.
Bakanlık, ilk aşamada, Hatay, Adana, Mersin, Antalya, Muğla, Aydın, İzmir, Balıkesir, Çanakkale, Edirne, Kırklareli, Ordu, İstanbul, Tekirdağ, Bursa, Yalova, Kocaeli, Sakarya, Düzce, Bartın, Zonguldak, Kastamonu, Sinop, Samsun, Giresun, Trabzon, Rize ve Artvin'de balık için karaya çıkarma noktaları oluşturuyor. Geçen yıl, bolluk nedeniyle hamsinin toptan satışta kilogram fiyatı 0,25 YKr'ye kadar düşmesi üzerine, Batı Karadeniz'deki balıkçılar, fiyatlarda dengenin sağlanması amacıyla tekne başına 500 kasa avlanma kotası koymuştu. Eylül ayında başlayan su ürünleri avcılık sezonunu düzenleyen sirkülerin de yakında Resmi Gazete'de yayımlanması bekleniyor.

Bursa'da tarihi çınarlar yıkılıyor

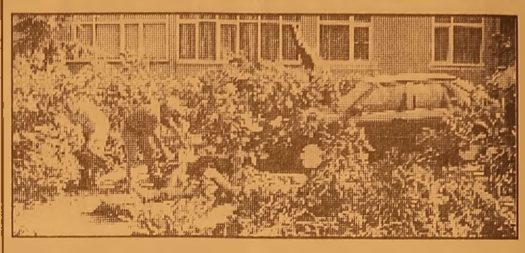

Bursa'da, dün sabah saatlerinde yola devrilen dev çınar, Çekirge Caddesi'ni Devlet Hastanesi'ne bağlayan yolu bir saat trafiğe kapattı. Mahalle sakinlerinin korkuyla uyanmasına neden olan çınar, park halindeki bir araca da zarar verdi.
Önceki gün öğle saatlerinde Cemal Nadir Caddesi'ndeki Timirtaşpaşa Otobüs Durakları'nda tarihi çınarın dalı kopması sonucu 10 kişi dalların altında kalma tehlikesi atlatmıştı. Dün de sabah 08.30 saatlerinde Bursa'nın en ünlü semtlerinden merkez Osmangazi ilçesine bağlı Çekirge'de dev bir çınar büyük bir gürültüyle yıkıldı. Devlet Hastanesi'ne giden yolu tamamen trafiğe kapatan dev çınar, park halindeki 16 LY 220 plakalı otomobile de zarar verdi.
Etrafta oturan vatandaşların da korkmasına neden olan çınarın çürüdüğü için devrildiği tahmin ediliyor.
Yolu kapatan çınar, belediye görevlilerinin hızarla kesip küçük parçalara ayırmasıyla yoldan temizlendi. Yaklaşık bir saat trafiğe kapanan yol, çınarın kaldırılmasıyla yeniden açıldı.

Olay TV'de icraatlarını anlattı

Seyfettin ŞEKERSÖZ

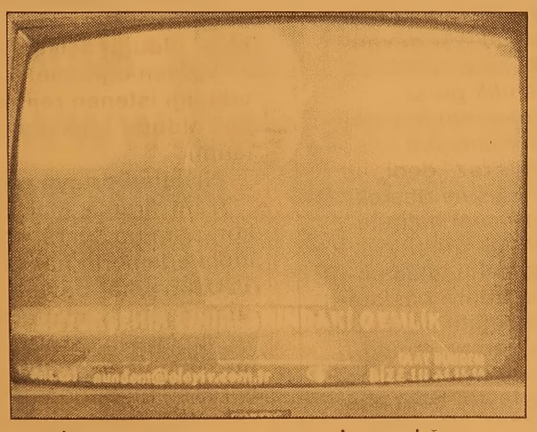

Belediye Başkanı Mehmet Turgut, dün Olay TV'de canlı olarak yayınlanan Olay Gündem programına konuk oldu ve Gemlik'te yaptığı projelerden örnekler verdi.
Bazı vatandaşların soru yönelttikleri programda Başkan Turgut, sokakların neden bozuk olduğunu, ne zaman asfalt yapılarak düzenleneceğini, borçlu bir belediyenin ardından hiçbir borcu bulunmayan ve hizmet yarışı başlatan bir belediye konumuna geldiklerini anlattı.
Katlı otopark, belediye kültür merkezi, gezinebilir iki kordonun yapılması, çarşı projesinin devam etmesi, yarın temeli atılacak olan Kentsel Yaşam Merkezi'nin ilçeye değişiklik getireceği gibi yapılan bir çok hizmeti anlatan Başkan Turgut, Gemlikspor konusunda yöneltilen sorulara ise sert cevaplar verdi.
Sadece 200 yılında 100 milyara yakın para harcadığı Gemlikspor'un 4 yıl başkanlığını yaptığını hatırlatan Turgut, hiç kimsenin yapmadığı yardımı Gemlikspor'a kendisinin yaptığını söyledi.
Başkan Turgut, program süresince hizmetlerinden örnekler vererek bazı vatandaşların da sorularını yanıtladı.

AKP'li hanımlardan Başkana ziyaret

Seyfettin ŞEKERSÖZ

AKP İl Başkanı Tülin Kara ile il kadın kolları yönetimi ve ilçe kadın kolları yönetimi Belediye Başkanı Mehmet Turgut'a nezaket ziyaretinde bulundular.
Ziyarette, il kadın kollarının yaptığı çalışmalar ile tamamlanan kongreler hakkında Başkan Turgut'a bilgi veren İl Kadın Kolları Başkanı Tülin Kara, her zaman kendisinin yanında olacaklarını söyledi.
Kadın kollarının AKP'nin vaz geçilmez ve en önde çalışan teşkilatlarından biri olduğunu belirten Başkan Turgut, gece gündüz demeden evleri kapı kapı dolaşan tek teşkilatın yine kadın kolları olduğunu belirterek hepsini kutladı ve ziyaretlerinden memnun kaldığını belirtti.
Kadın komisyonlarına özellikle seçim zamanında yaptıkları çalışmalar nedeniyle teşekkür eden Başkan Turgut, *"Kadın komisyonlarımız partimizin vaz geçilmek teşkilatıdır. En etkili çalışmayı onlar yapıyor. Kadın komisyonlarının bizim için büyük önemi vardır"* dedi.
Yaklaşık bir saat süren ziyarette Başkan Turgut, ilçede yapılan hizmetlerden ve yapılmakta olan projeler hakkında bilgiler verdi.

Gemlik Körfez ABONE OLDUNUZ MU? ABONE OLUN OKUYUN OKUTUN

'Gemlik Körfez' internette www.gemlikkorfezgazetesi.com

KAYIP Gemlik Nüfus Müdürlüğünden aldığım nüfus cüzdanımı kaybettim. Hükümsüzdür. BARIŞ BOZYİĞİT

KAYIP Gemlik Nüfus Müdürlüğünden aldığım nüfus cüzdanımı, Gemlik Kaymakamlığından aldığım yeşil kartımı kaybettim. Hükümsüzdür. SERKAN GÜLER

KAYIP Oto Ehliyetimi kaybettim. Hükümsüzdür. MUSTAFA TURAN

Yol kazıları çilesi

Güne Bakış

Kadri GÜLER
kadri_guler@hotmail.com

Kazılar bugün yarın İstiklal Caddesinde başlayacak.

O zaman çekilecek çileye bakın.

Dün, İstiklal Caddesi Bora Sokak'tan normal olarak araç ile çıkmak istedim.

Gazhane Caddesi'nden sağa, normal yola döndüm.

Kazı çalışmalarını belirten hiçibir işaret yok.

Dere üzerine gelince, bir gün önce açık olan yolun kapandığını görüp geri dönmek zorunda kaldım.

Zar zor geri döndüm.

Araç trafiğine kapalı olan yollara neden hiçi bir işaret koymazlar anlamak mümkün değil.

Bursa da da yapılan kazı çalışmaları görüyorum.

Raylı sistem için yıllar süren kazılar yapıldı.

Kapalı yol güzargahları vatandaşa bildirildi.

Yeni yol güzergahları alanlara kroki lerle asıldı.

Otobüslerin kalktığı yerle gidip bakın, çalışmalar nasıl düzensiz göreceksiniz.

Bir yere hizmet getirirken vatandaşa cile cektirmemek gerekir.

Bu işler daha düzenli yapılmalı.

Birçok işyerine giriş çıkış problem durumunda.

Kazıyı yapanlar işyerleri ile vatandaşın bağlantısını koparmamalı.

Kazılan yerlere derme çakma tahta yerine güzel ve sağlam tahta köprüler hazırlanmalıydı.

Kimi yerde kablo kapakları, kimi yer de çıkma tahtalar.

Üzerinden geçerken biri çukura düşse sakat kalmaması mucize.

Benim tavsiyem, kazılacak yerlerin önceden vatandaşa bildirilmesi..

Trafiğe kapanan sokak ve caddeler trafik işaretleriyle mutlaka belirlenmeli.

İşyerimin bulunduğu sokaktan hangi yönden girilip çıkılacağı belli değil.

İki yönlü yol durumuna geldi bizim sokak.

Tabii araçlar karşı karşıya gelince sorunlar da çıkıyor.

Bugün "Siyah Altın Gemlik Zeytin Festivali" başlıyor.

Her tarafı kazılı bir ilçede F Festival yapacağız.

Bu olmaz.

Biraz çeki düzen lütfen.

Düzeltme:

Dünkü yazımda Zeytin Festivali'nde zeytinin bulunmamasından söz eder ken, Belediye Başkanı ile yapılan top lantıda anlaşma sağlanamadığından da söz etmiştim.

Ticaret ve Sanayi Odası Başkanı Ke mal Akıt, Ticaret Borsası ile birlikte, Festival de halka 5 bin adet tanıtım zeytini dağıtılacagını bildirdi.

Ayrıca bir tanıtım reyonu açılacak mış.

İspanya'da uçak faciası

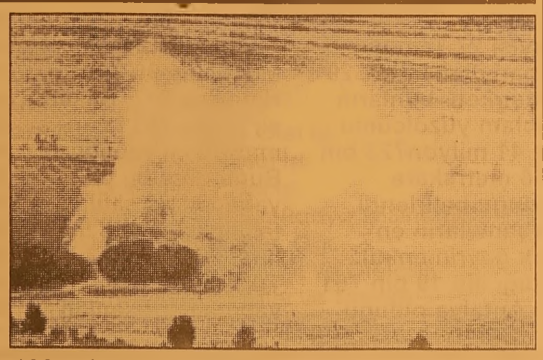

İspanya'nın başkenti Madrid'de bir yolcu uçağının pistten çıkması sonucu 152 kişi öldü. Kurtarma ekipleri ölü sayısının artmasından endişe ediyor. Havaalanı yetkilileri, 4 Numaralı Terminal'deki pistten çıkan uçakta 152 kişinin hayatını kaybettiğini açıkladı. Spanair havayolu şirketine ait uçağın kalkıştan sonra pistten çıktığı belirtildi. Uçağın pistten çıktıktan sonra alev aldığı belirtildi. MD-80 tipi uçağın 173 yolcu kapasitesine sahip olduğu belirtildi, ancak uçakta kaç yolcunun olduğu henüz bilinmiyor. Madrid Havalimanı'ndan havalanan uçak Kanarya Adaları'nda Las Palmas gidiyordu. Kaza sonrası havalimanı uçak trafiğine kapatıldı.

SAS: UÇAKTA 172 KİŞİ VARDI

İskandinav Hava Yolları SAS, kalkış sırasında düşen İspanya'daki şirketi Spanair'e ait uçakta 166 yolcu ve 6 kişilik mürettebat olmak üzere toplam 172 kişinin bulunduğunu açıkladı. Açıklamada, "MD-82 tipi uçak Madrid'den Las Palmas'a gitmekteyken yerel saatle 14.23'de düştü. Uçakta 166 yolcu ve 6 kişilik mürettebat bulunduğunu doğrulayabiliriz" denildi. Spanair hava yoluna ait JK 5002 sayılı Madrid-Las Palmas (Kanarya Adaları) seferini yapan uçak, Barajas Havaaalanı'ndaki T4 terminalinin pistinden 200 metre kadar havalandıktan sonra düştü. Şirket, kazanın ardından yolcuların aileleri için acil telefon hattı açarken, ölü sayısının kesinleşinceye kadar yolcu listesinin verilmeyeceğini açıkladı. İspanya'nın başkenti Madrid'deki Barajas havaalanının T4 terminalinin pistinde kalkış sırasında düşen Spanair'e ait uçağın kara kutusunun bulunduğu bildirildi. Spanair'e ait MD-82 tipi uçağın 1 saat rötarlı kalktığı da kaydedildi. Bu arada Madrid Barajas Havaalanı'ndaki pistlerden birinin uçuşa açıldığı, ancak çok sayıda uçağın kalkış için beklediği bildirildi.

Senelik izninde silahla kuyumcu soymaya kalktı

Bursa'da, geçim sıkıntısını gerekçe göstererek senelik izninde silahla kuyumcu dükkanı soymaya çalışan bir kişi, vatandaşlar tarafından yakalandı. Darp edilen zanlı, polise teslim edildi. Edinilen bilgiye gore, bir tekstil fabrikasında işçi olarak çalışan İsmail A. (41), tanınmamak için güneş gözlüğü ve şapka takarak bir hafta boyunca izlediği Çirişhane Mahallesi Kanalboyu Caddesi'ndeki Ercan Bay'a ait kuyumcu dükkanına gitti. Bu sırada işyerinde bulunan Kenan Bay (15) ile Halil İbrahim Atıl'a cebinden çıkardığı tabancayı doğrultan İsmail A., "Kıpırdarsanız sizi öldürürüm" dedi. Soyguncunun cebinden çıkardığı poşete vitrindeki altınları doldurarak Kenan Bay ve Halil İbrahim Atıl, 4 kilogram ağırlığındaki 170 bileziği poşete doldurarak zanlıya verdi. Poşeti alan İsmail A, işyeri sahibinin oglu Kenan Bay'ı rehin alarak, kaçmaya çalıştı. Halil İbrahim Atıl'ın alarm butonuna basması uzerine işyerine gelen Ercan Bay, oglunun kaçırıldıgını gorunce zanlının arkasından koşmaya başladı. Bu sırada, kendisine takip eden Ercan Bay'a iki el ateş eden zanlı, çevredeki vatandaşlarında muhadalesiyle yakalanan zanlı darp edildikten sonra polise teslim edildi.

65 kaymakam aranıyor

İçişleri Bakanlığı, boş bulunan 65 kaymakam kadrosu için sınav açtı. Kaymakam adaylığı başvuru sınavına başvuracak adayların 2007 ve 2008 Kamu Personel Seçme Sınavı'nda (KPSSP37) 75 ve üzeri puan almış olması gerekiyor. Yazılı sınav 26 Ekim'de yapılacak. İçişleri Bakanlığı'nın Kaymakam Adaylığı Giriş Sınavı İlanı'na ait karar Resmi Gazete'de yayımlandı. Karara gore, İçişleri Bakanlığı'n da Mülki İdare Amirliği Hizmetleri Sınıfında boş bulunan 65 adet kaymakam adayı kadrosuna giriş sınavı ile personel alınacak. Kaymakamlık giriş sınavına katılmak isteyen adayların universitelerin Siyasal Bilgiler, Hukuk, İktisat, İşletme, İktisadi ve İdari Bilimler Fakulteleri ile bunlara denkliği YOK tarafından kabul edilen yurtdışındaki en az dört yıl süreli fakultelerden mezun olması gerekiyor. 1 Ocak 2008 tarihi itibariyle 30 yaşını bitirmemiş olması istenen adayların 2007 veya 2008'de yapılan KPSS sınavında KPSSP37 puan turunde 75 ve üzerinde puan alması gerekiyor. Erkek adaylar da askerlikle ilgili bulunmaması isterken, halen bir kamu kuruluşunda çalışanlar ile daha önce çalışmış olanlardan ise kamu görevleri sırasında herhangi bir disiplin cezası almamış olması ve görevleri suresince iyi derecede sicil almış olması şartı aranacak.

-MURACAATLAR 5 EYLÜL'E KADAR-

Kaymakamlık Giriş Sınavı'na müracaat formu İçişleri Bakanlığı Personel Genel Müdurlüğü'nden ya da www.icisleri.gov.tr internet adresinde temin edilebilecek. Adayların, sınava katılabilmek için müracaat formu ve istenen belgeler ile birlikte 25 Ağustos-05 Eylül 2008 tarihleri arasında saat 18.00'e kadar Bakanlık merkez binasında bulunan sınav bürosuna müracaat etmesi gerekiyor. Müracaatların bizzat yapılması gerekiyor. On başvuruları alınanların, KPSS puanlarına göre değerlendirmeleri yapılarak en yüksek puandan başlamak uzere bin 300 kişi yazılı sınava girmeye hak kazanacak.

Bakandan öğrenci affı müjdesi

Milli Eğitim Bakanı Hüseyin Çelik, öğrenci affıyla ilgili olarak, "Eylül'de meclise gider, Ekim'de yasalaşır" dedi.

Milli Eğitim Bakanı Hüseyin Çelik, "öğrenci affı"na ilişkin tasarı taslağı hazırladıklarını ve son şeklini vereceklerini belirterek, "Ekim ayında Meclis açılır açılmaz af Meclis'in gündeminde olacak" dedi. Çelik, Başkent Öğretmenevi'nin bahçesinde "Öğretmenevleri Tanıtım Sergisi"nin açılışında gazetecilerin öğrenci affına ilişkin sorularını yanıtladı. Bir gazetecinin, "Öğrenci affına eskiden karşıydınız şimdi topu YÖK'e attınız, ondan vazgeçmenizin sebebi nedir?" sorusu üzerine Çelik, "Topu YÖK'e atmış değilim" dedi. "YÖK'ten bir rapor bekliyordunuz geldi mi?" sorusu üzerine Çelik, raporun geldiğini belirterek, "Biz onun tasarı taslağını hazırladık, ancak paylaşımcı konumunda olan diğer kuruluşlarla paylaşıyoruz. Son şeklini veriyoruz. Hangi tarihten itibaren af çıkarılması gerekiyor, kimleri kapsaması gerekiyor, bunları tartışıyoruz" diye konuştu. Çelik, bir soru üzerine, tasarının eylül ayında Meclis'e gönderileceğini belirterek, "Ekim ayında da Meclis açılır açılmaz af Meclis'in gündeminde olacak" dedi.

Yabancılar Türkiye'de mülk zengini

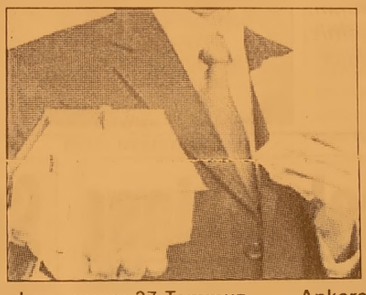

Türkiye'de, bugüne kadar yabancı uyruklu 75 bin 492 kişiye 64 bin 629 taşınmaz satıldı. Yabancılar mülk alımında en çok Antalya, Muğla, İstanbul ve Aydın'ı tercih etti. Türkiye'den en çok taşınmaz alan yabancıların başında ise Almanlar, İngilizler ve Avusturyalılar'ın geldiği gözlendi. Tapu Kadastro Genel Müdürlüğü'nün Temmuz ayı verilerine göre, yabancılara ait taşınmaz sayısı 27 Temmuz itibariyle 64 bin 629'a ulaşırken, bunların toplam yüzölçümü de 41 milyon723 bin 868 metrekare olduğu belirlendi. Yabancıların en çok gayrimenkul aldığı ilin 19 bin 781 ile Antalya olduğu tespit edildi. Antalya'yı 9 bin 508 taşınmazla Muğla, 8 bin 177 ile İstanbul ve 5 bin 653'le Aydın izledi. Yabancılara Bursa'da 4 bin 875, İzmir'de 4 bin 115, Ankara'da bin 207, Mersin'de 967, Hatay'da 917, Balıkesir'de de 783 taşınmaz satışı yapıldı. Buna göre bu on ilde yabancılara satılan taşınmaz sayısı 55 bin 983'e ulaştı. Türkiye'de yabancılara satılan toplam 64 bin 629 taşınmazdan on il yüzde 87 pay aldı.

TAŞINMAZ ALAN YABANCI SAYISI

Antalya'da 26 bin 795 yabancı gayrimenkul yatırımı yaparken, Muğla'da 13 bin 360, İstanbul'da 8 bin 984, Aydın'da 7 bin 824, Bursa'da da 5 bin 232 yabancı uyruklu vatandaş taşınmaz aldı. İzmir'de 4 bin 231, Mersin'de 995, Ankara'da 927, Yalova'da 825, Balıkesir'de ise 747 yabancı uyrukluya taşınmaz satıldı.

İMSAKİYE ÇEŞİTLERİMİZİ GÖRMEDEN KARAR VERMEYİN

TÜRKİYE'NİN EN KALİTELİ ve EKONOMİK İMSAKİYELERİ EN UYGUN FİYATLARLA ...

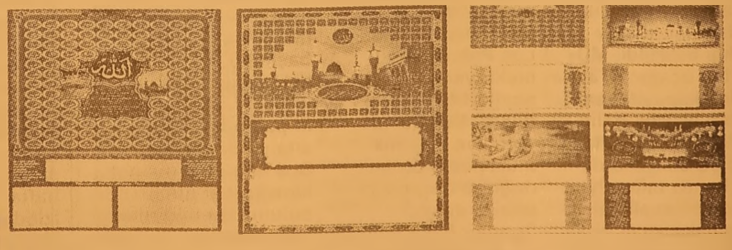

1 GÜNDE İMSAKİYE BASILIR

35 YILLIK TECRÜBEMİZ İLE HİZMETİNİZDEYİZ.

Körfez Ofset

MATBAACILIK - YAYINCILIK - REKLAMCILIK

İstiklal Cad. Bora Sok. Akbank Aralığı No : 3/B GEMLİK Tel : 513 96 83 Fax : 513 35 95

KÜLTÜR Dershaneleri

ÖSS'Yİ KAZANANLAR

Aysu YILMAZ	Marmara Hukuk
Begüm NOCA	İstanbul Bilgi Üniversitesi
Gamze MÜSTECİP	Celal Bayar Ünv. Sosyal Bilgiler Öğrt.
Umut Şükran AYDIN	Çanakkale 18 Mart Sınıf Öğrt.
Bülent KURT	Çanakkale 18 Mart Sınıf Öğrt.
Ferhat KARAOĞLAN	Uludağ Ünv. Maliye
İrem PARLAK	İstanbul Arel Ünv. Halkla İlişkiler
Necati GİTGİN	Yıldız Teknik Ünv. Endüstriyel Elektronik
Svil TUZLACI	Afyon Kocatepe Ünv. Tıbbi Dokümantasyon
Kıymet KÖKTÜRK	Balıkesir Ünv. İktisat
Fahriye SERT	Anadolu Ünv. Kamu
Begüm AKKAN	Anadolu Ünv. İşletme
Deniz PARAŞ	İstanbul Ünv. Tarih
Burcu ATASEVER	Haccettepe Ünv. Sanat Tarihi
Ceyhan KÖK	Balıkesir Ünv. İthalat- İhracat
Ahmet AYDIN	Çanakkale 18 Mart Ünv. Fizik
Ayça YİĞİTTEKİN	Kocaeli Ünv. Kimya
Sercan HANBARCI	Sakarya Ünv. Elektronik Öğrt.
Eda APARI	Afyon Kocatepe Ünv. Tarih
Betül KESKİNOĞLU	Dumlupınar Ünv. İşletme
Özkan ÖZDEMİR	Uludağ Ünv. Turizm Otel İşl.
Muhammet PAŞA	Uludağ Ünv. Elektrik
Uğur TOĞRUL	Kocaeli Ünv. Eletrik Müh.
Aydın DEMİRCİ	Pamukkale Ünv. Otomotiv Öğretmenliği
Atakan AKSAKAL	Dumlupınar Ünv. Kamu Yönetimi
Nurtaç SOYDEMİR	Sakarya Ünv. Bilgi Teknik ve Prog.
Burhan FARAŞ	Kocaeli Ünv. Otomotiv
Tuğba SİPAHİOĞLU	Dumlupınar İşletme
Gül KARAKAÇAN	Celal Bayar Maliye
Emre TOP	İstanbul Arel Ünv. Radoy Tv Prog.
Nilay AKBULUT	Celal Bayar Ünv. Maliye
Hanife ONURLAY	Balıkesir Ünv. İşletme
Hüseyin KARACAN	Balıkesir Ünv. Makine
Seda DONAT	Sakarya Ünv. Türk Dili ve Edebiyatı
Ayşe Selcen ÇAĞLAR	Anadolu Ünv. Çeko
Mert TUNÇKAL	Dumlupınar Kimya
M.Erkam KARAKAŞ	Anadolu Ünv. Kamu
Ayla SALAM	Anadolu Ünv. İşletme
Güzide MERGEN	Balıkesir Ünv. Turizm ve Otel İşl.
Özge GAVAS	Anadolu Ünv. Turizm Otel İşl.
Baran KAŞLI	Akdeniz Ünv. Turizm Otel İşl.
Mert DURAKLI	Kocaeli Ünv. İletişim Fak. Radyo Tv Sinema
Merve KAYA	Anadolu Ünv. Okul öncesi Öğr.
Ahmet TOPLU	Akdeniz Ünv. Turizm Otel İşl. Ve Otelcilik
Ercan AKTAŞ	Kocaeli Ünv. Halkla İlişkiler ve Tanıtım
Gökhan GÜNEY	Anadolu Ünv. Büro Yönetimi
Ercan KESKİN	Anadolu Ünv. Bankacılık ve Sigortacılık
Abdullah KAYA	Yaşar Ünv. Halka İlişkiler ve Reklamcılık
Merve BARANSEL	Mehmet Akif Ersoy Ünv. Büro Yönetimi
Dulgu Şükran KULAK	Mehmet Akif Ersoy Ünv. Büro Yönetimi
Sedef SAİT	Balıkesir Ünv. Büro Yönetimi ve Yönetici As.
Hasene Şule YILMAZ	Celal Bayar Ünv. Yerel Yönetimler
İsmail GÜLEÇ	Dumlupınar Ün. İth- İhr.
Esra AKAÇ	Balıkesir Ünv. İth. - İhr.
Melis KARASOY	Uludağ Ünv. Deniz Liman İşlt.
Selim KOKMAZ	Trakya Ünv. Lojistik Yönetimi
Zerrin BİRDANE	Hitit Ünv. İşletme
Aslan ORUÇOĞLU	Süleyman Demirel Ünv. Bilgi Tek. Ve Prog.
İbrahim YAVUZ	Mustafa Kemal Ünv. Bilg. Tekn. Ve Prog.
Emine ŞENER	Giresun Ünv. Kostüm Tasarımı
Alican TURHAN	Uludağ Ünv. Muhasebe
Kübra AK	Uludağ Ünv. Muhasebe
Emel ÖZTÜRK	19 Mayıs Ünv. Mimari Dekoratif Sanatlar
Sabahattin ENGİN	Anadolu Ünv. Turizm Otel İşl.
Alican ÖZCAN	Uludağ Ünv. Turizm Otel İşl.
Hüseyin ALTINOK	Mustafa Kemal Ünv. Endüstiriyel Otomosyon
Uğur BEKTAŞ	Süleyman Demirel Ünv. Makine Resim ve Konst.
Eren ÇETİNKAYA	Akdeniz Ünv. Elektronik Haberleşme
Nurettin BİLGİÇ	Süleyman Demirel Ünv. Endüstriyel Elktr.

....ve ismine burada yer veremediğimiz diğer öğrencilerimiz

O'S'Yİ KAZANANLAR

Ceren Tangil OKS GEMLİK 1. Sİ

Ceren TANGİL	Beşiktaş Kabataş Erkek Lisesi
Melike ÖKMEN	Bursa Anadolu Lisesi
Pınar DİNÇ	Ahmet Hamdi Gökbayrak An. Öğretmen Lisesi
Büşra Ece ŞAHİN	Bursa Milli Piyango Lisesi
İlke Sahika ACI	Şükrü Şenkaya Anadolu Lisesi
Burcu GIRENAY	Turan Tayan Anadolu Lisesi
Batuhan KESLER	Bursa Anadolu Kız Lisesi
Zeynep SOYDEMİR	Bursa Atatürk Anadolu Lisesi
Mert ÇULHAOĞLU	Celal Bayar Anadolu Lisesi
Seda YETKİNER	Celal Bayar Anadolu Lisesi
Furkan BALAMUR	Celal Bayar Anadolu Lisesi
Arif Emre ÇELİK	Celal Bayar Anadolu Lisesi
Deniz ERDUR	Celal Bayar Anadolu Lisesi
Müge KAYA	Celal Bayar Anadolu Lisesi
Gülizar Şule AĞAN	Celal Bayar Anadolu Lisesi
Birkan VARİŞLER	Celal Bayar Anadolu Lisesi
Mikail ÖZDEMİR	Celal Bayar Anadolu Lisesi
Kürşat Fatih SEZER	Celal Bayar Anadolu Lisesi
Selin ŞAHİN	Celal Bayar Anadolu Lisesi
Hakan ÖZKARDEŞ	Celal Bayar Anadolu Lisesi
Bilal YILDIZ	Celal Bayar Anadolu Lisesi
Umut Göktuğ KAPYALI	Celal Bayar Anadolu Lisesi
Gizem TURAN	Celal Bayar Anadolu Lisesi
Öznur YİĞİT	Celal Bayar Anadolu Lisesi
Cansu ÇELTİK	Celal Bayar Anadolu Lisesi
Tuğçe ÖZBAY	Celal Bayar Anadolu Lisesi
Elif SARGIN	Celal Bayar Anadolu Lisesi
Emre KANIK	Celal Bayar Anadolu Lisesi
Ebru KAYA	Celal Bayar Anadolu Lisesi
Fatih Furkan TEMİR	Orhangazi Öğretmen Eyüp Topçu Anadolu Lisesi
İsmet KAYNAK	Orhangazi Öğretmen Eyüp Topçu Anadolu Lisesi
Nihen SULUKÖY	Orhangazi Öğretmen Eyüp Topçu Anadolu Lisesi
İrem ERTUĞRUL	Orhangazi Öğretmen Eyüp Topçu Anadolu Lisesi
Kübra BOZDAŞ	Orhangazi Öğretmen Eyüp Topçu Anadolu Lisesi
Büşra ULUDAĞ	Orhangazi Öğretmen Eyüp Topçu Anadolu Lisesi
Hiranur OKCU	İznik anadolu Lisesi
Uğur OZAN	Özel Tan Koleji
Rana BEKÇE	Umurbey C.Bayar Sağlık Meslek Lisesi
Fatma DABAK	Umurbey C.Bayar Sağlık Meslek Lisesi
Begüm KOÇAK	Umurbey C.Bayar Sağlık Meslek Lisesi
Eşref UYAR	Umurbey C.Bayar Sağlık Meslek Lisesi
Mervenur ELÜSTÜ	Bilecik Sağlık Meslek Lisesi Hemşirelik
Esma Nur OFLU	Atatürk Sağlık Meslek Lisesi Hemşirelik
Nur SEVİNÇ	Anadolu Meslek Lisesi ve Kız Meslek Lisesi çocuk Gel.
Selin Tilbe ÜNGÖR	Anadolu Meslek Lisesi ve Kız Meslek Lisesi çocuk Gel.
Sena GİRGİN	Anadolu Meslek Lisesi ve Kız Meslek Lisesi çocuk Gel.
İpek KALAÇAY	Anadolu Meslek Lisesi ve Kız Meslek Lisesi çocuk Gel.

....ve ismine burada yer veremediğimiz diğer öğrencilerimiz

İstiklal Cad. No:20 - GEMLİK
512 34 34 - 514 00 10

" KÜLTÜRLÜ OLAN KAZANIR"

İnşaattan 45 bin YTL'lik bakır boru çaldılar

Bursa'da bir inşaattan 45 bin YTL değerinde bakır boru çalındı. Edinilen bilgiye göre, merkez Osmangazi ilçesi Yenikaraman mahallesi Kantar sokak üzerinde Mustafa A.'ya (28) ait inşaata giren kimliği belirsiz kişi ya da kişiler, birinci kattan 1 adet 10 metre ikili bakır boru, ikinci kattan 10-12 metrelik ikili bakır boru, beşinci kattan 15 metrelik 11 adet bakır boru, çatı katından 550 metre ikili bakır boru, 650 metre civarında 4X 2,5 TTR kablo ile 650 metrelik 4X1.5 TTR kabloyu çaldı. Çalınan malların yaklaşık degerinin 45 bin YTL oldugu belirtildi. Olayla ilgili soruşturma başlatıldı.

'Gemlik Körfez' internette
www.gemlikkorfezgazetesi.com

Teröristler fidye için iki mühendisi kaçırdı

Hakkari'de terör örgütü mensuplarının fidye almak için iki mühendisi kaçırdığı öne sürüldü. Edinilen bilgiye göre Hakkari-Van karayolu üzerinde bulunan Bağışlı köyünde yapımı devam eden Hidroelektrik Santral Barajı şantiyesine dün gece geç saatlerde gelen bir grup PKK'lı terörist, fidye almak için iki mühendisi kaçırdı. Mühendisleri yanlarına alarak kaçan teröristlerin sabah saatlerinde baraj şantiyesini arayarak fidye istedikleri iddia edildi. Bölgede güvenlik kuvvetleri tarafından geniş çaplı arama çalışmaları başlatıldığı belirtildi.

Ümraniye'de otomobil kundaklandı

Ümraniye'de bir araç sabaha karşı kimliği belirsiz saldırganlar tarafından kundaklandı. Saldırıya uğrayan araçta büyük maddi hasar meydana gelirken, alevlerin sıçradığı başka bir otomobilin on kısmı yandı. Edinilen bilgiye göre, dün saat 03:00 sıralarında Ümraniye, Aşağı Dudullu Mahallesi, Yavuz Sokak'ta iki patlama meydana geldi. Patlama sesleriyle uyanan mahalle sakinleri park halindeki iki aracın yandığını görerek kendi imkanlarıyla alevleri söndürmeye çalıştı. Olay yerine gelen itfaiye ekipleri, araçlardaki yangını söndurdukten sonra olası bir patlamaya karşı soğutma çalışması yaptı. Yangının, Şehmuz Tan'a ait 34 TZ 7400 plakalı aracın ön ve arkasına atılan yanıcı bir madde sonucu meydana geldiği tespit edildi. Öte yandan araca yakın şekilde park edilen Naci Çoban'a ait 34 EVU 79 plakalı aracın ön kısmında da yanma meydana geldi. Şehmuz Tan'ın aracında büyük miktarda maddi hasar meydana gelirken Naci Çoban'ın aracının LPG'li olması mahaleye korku dolu anlar yaşattı. Görgü tanıkları patlama sesine uyandıklarını ve sokağa baktıklarında iki kişinin koşarak uzaklaştıklarını söylediler.

BAY MUSTAFA ÖZALP EMLAK'TAN

Her Çeşit Emlak Alım, Satım ve Kiralama Hizmetleri

Daire, Zeytinlik, Villa, Dükkan, Arsa, Arazi

MORTGAGE BROKER'İ

TAPU TAKİP İŞLERİ YAPILIR

ACİL SATILIK ve KİRALIKLARINIZ İÇİN BİZİ ARAYINIZ

Kayhan Mahallesi'nde denizi goren 3 oda 65 m² SATILIK DAİRE

Kayıkhane'de eşyalı talebeye Kiralık ev (Deniz kenarı)

3 Ayrı Daireli Müstakil Ev (Bahçe İçinde)Yeni Devlet Hastanesi Altı

Bodrum Tuzla'da Bahçeli, ozel koyu plajı olan krediye uygun villa

Bodrum Yalıkavak'ta özel havuzlu, bahçeli, krediye ulgun villa

K.Kumla'da Ayazma Mevkii 6 Dönüm Zeytinlik

Gemlik Sanayi Sitesi A/Blok 180 m2

Cumhuriyet Mh. Cumhuriyet Okulu Yanı 3-4 katlar 155m2 daireler

K.Kumla Marsas Sitesi 2+1, 70 m2, masrafsız, denize sıfır.

KONUT KREDİLERİNE ARACILIK YAPILIR.

Trafik, Kasko Dask,
Her Türlü Sigorta İşlemleri, KONUT SİGORTALARI
Dogalgaz Poliçesi Yapılır.

ŞEKER SİGORTA

Macide ÖZALP

Tel : 513 24 74 Fax: 514 10 21

Adıyaman'da orta büyüklükte deprem

Adıyaman'da merkez üssü Gölbaşı ilçesi Belören beldesi olan 4.3 büyüklüğünde bir deprem meydana geldi. Boğaziçi Üniversitesi Kandilli Rasathanesi ve Deprem Araştırma Enstitüsü'nden edinilen bilgiye göre, dün saat 14.01'de merkez üssü Gölbaşı ilçesi olan 4.3 büyüklüğünde bir deprem kaydedildi. Yerin 5 kilometre derinliğinde meydana gelen deprem Gaziantep, Kahramanmaraş, Malatya ve Adıyaman merkezde hissedildi. Gölbaşı Kaymakamı Bünyamin Yıldız, ilçe merkezi, köyler ve mezralarda tarama yaptıklarını, şu ana kadar herhangi bir can ve mal kaybı tespit etmediklerini belirterek kontrollerin sürdüğünü söyledi.

Mersin bombacısı PKK'lı çıktı

Mersin'de 13 polis memurunun yaralanmasına neden olan patlamada başına şarapnel parçaları isabet eden Ferhan Tek'in yoğun bakımda tedavisi sürüyor. Edinilen bilgiye göre, patlamada ağır yaralanarak kaldırıldığı Mersin Devlet Hastanesi'ndeki Beyin Cerrahi Yoğun Bakım Ünitesi'nde tedavi altında tutulan Ferhan Tek'in (41) bilinci yerinde. Başına isabet eden şarapnel parçalarından yaralanan Tek'in beyin zarının yırtıldığını ifade eden doktorlar, genel durumunun iyi olduğunu, ancak yoğun bakım ünitesinde tedavi gören tüm hastalar gibi Tek'in de hayati tehlikesinin bulunduğunu vurguladılar. MERSİN'de, yakalanacağını anlayınca üzerindeki bombayı patlatarak, içinde bulunduğu otomobille birlikte parçalanarak ölen terörist PKK'lı çıktı. Mersin Valisi Hüseyin Aksoy, teröristle ilgili, "Öngörümüz PKK'lı" derken, olay yerinde bulunan, teröristin taşıdığı kimliğin sahte çıktığını, gerçek kimliğinin DNA testi veya parmak izi araştırmasıyla belirlenmesine çalışıldığını söyledi. Teröristin eylem için kullandığı otomobilin sahibinin de bulunduğu 3 kişi gözaltına alınırken, aracın bir ay önce, Mehmet Kurtaran adlı bir kişi tarafından, Şanlıurfa'daki bir galericiden hiç pazarlık etmeden 5 bin 250 YTL'ye satın alındığı anlaşıldı. Mehmet Kurtaran'la ilgili yapılan araştırmada ise, bu kişinin, 1992'de PKK terör örgütü üyeliğinden tutuklandığı belirlendi.

Konutta faiz % 1.50'nin altına geriledi

Bankaların bireysel krediler bölümleri iyimserliği hemen tüketicisine yansıtmak için harekete geçti. Böylece birçok banka küçük çaplı indirimlere giderek yüzde 1.60 seviyesinin altında faiz oranlarını tüketiciye sunmaya başladı. Bazı bankalar daha agresif davranarak yüzde 1.50 seviyeleri ile konut kredisi sunarken, Finansbank ve ING Bank yüzde 1.50'nin altında kredi kullandıran bankalar oldu.

ÇİZİYORUM

Barış Güler'in kaleminden

9 YAŞ

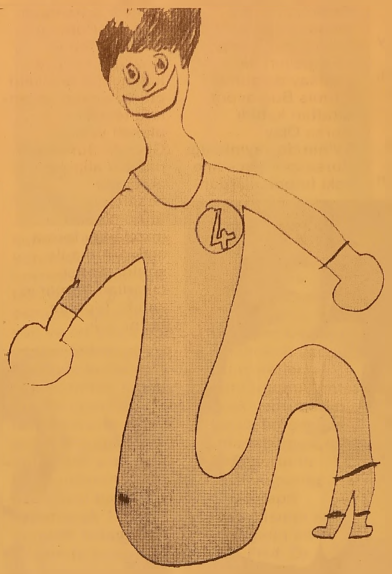

HALİT USLU İNŞAAT'tan SATILIK DAİRELER

3+1, 156 m2 Dublex

3+1, 153 m2 Daire

2+1, 100 m2 Daire

Tel : 0 532 - 513 20 12

KİRALIK DAİRE

MANASTIRDA 2+1
ASANSÖRLÜ - KALORİFERLİ
KİRALIK DAİRE
GSM : 0.535 691 92 60

ELEMAN ARANIYOR

KREŞTE TEMİZLİK İŞLERİNDE
ÇALIŞMAK ÜZERE
40 YAŞINI AŞMAMIŞ
BAYAN ELEMAN ARANIYOR
Manastır'da oturanlar tercih edilir.
Tel : 517 19 67

ELEMAN ARANIYOR

Gemlik'te bulunan fabrikamızda
çalıştırılmak üzere
LİSE MEZUNU
BİLGİSAYAR KULLANABİLEN
ASKERLİKLE İLİŞKİSİ OLMAYAN
ELEMAN ve MADEN MÜHENDİSİ,
VASIFSIZ BAY VE BAYAN
ELEMANLAR ARANIYOR.
VERONA MERMER SAN.
Tel : (0.224) 514 20 21

GEMLİK SİNEMA GÜNLÜĞÜ

(Rezervasyon Tel : 513 33 21)

VENÜS SİNEMASI

Filmin Adı	
HANCOCK	14.00 - 16.00 - 19.00
LANETLİ RUHLAR	14.00 -16.00

Gemlik Körfez ABONE OLDUNUZ MU? ABONE OLUN OKUYUN OKUTUN

Bursasporlular 45. kuruluşunu Umurbey'de kutladı

Seyfettin ŞEKERSÖZ

Bursaspor'un 45. kuruluş yıldönümü Umurbey Çok Amaçlı Düğün Salonu'nda kutlandı. Gemlik Bursaspor Taraftarlar Derneği'nin düzenlediği kuruluş kutlamaları gecesine Kaymakam Mehmet Baygül, Umurbey Belediye Başkanı Fatih Mehmet Güler, Bursaspor kulüp yöneticileri ile çok sayıda gönül vermiş Bursaspor taraftarı katıldı. Bursa Olay TV'nin de yayınladığı Bursaspor gecesine eski futbolculardan Erkan Öncel'de katılırken, Gemlik Bursaspor Taraftar Derneği Başkanı Sinan Bozkurt, geceye katılanlara teşekkür etti ve emeği geçenlere teşekkür plaketi verdi. Gecede Bursaspor pastası alkışlar arasında kesilirken futbolcuların imzaladığı forma açık artırma ile satıldı. Satışa çıkarılan formanın sahibi Teoman Furni oldu.

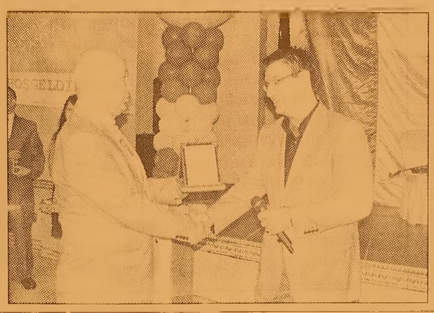

BİZDEN FİYAT ALMADAN
ARACINIZI SİGORTA YAPTIRMAYIN!
GENEL SİGORTA
SERHAN GÜMÜŞ ACENTELİĞİ
01.08.2008 TARİHİNDEN İTİBAREN KASKO SİGORTALARINDA
ÖZELLİKLE BİNEK ARAÇ VE KAMYONETLERDE
GELİŞEN SERVİS AĞIMIZ, YEDEK ARAÇ ve RENT E CAR HİZMETLERİ
AYRICA TURASSİST İLE ANLAŞMALI YOL YARDIM HİZMETLERİ
UYGUN FİYATLAR
ÖĞRETMENLER, KAMU ÇALIŞANLARI
DOKTORLAR VE OYAK MENSUPLARINA
AYRICA ÖZEL İNDİRİMLER
YENİ UYGULAMAYA KONULAN
TRAFİK SİGORTASI SERBEST TARİFESİ
İLE TRAFİK SİGORTALARINDA
UYGUN FİYAT VE
KREDİ KARTINA 10 TAKSİT İMKANI
KREDİ KARTINA 4 TAKSİT İMKANI
DASK, KONUT, İŞYERİ, YANGIN, DİĞER BRANŞLAR VE
DEVLET DESTEKLİ TARIM SİGORTASI İLE HİZMETİNİZDEYİZ
SİZ DEĞERLİ GEMLİK HALKINA DUYURULUR
Merkez : Orhangazi Cd. Katlı Otopark karşısı GEMLİK Tel : 513 33 96
Şube : Gürle İş Merkezi No : 24 GEMLİK Tel : 514 35 86
Şube : Gürle İş Merkezi No : 37 GEMLİK Tel : 514 16 90

Türkiye ilk altınını güreşte aldı

Türkiye'ye 2008 Pekin Olimpiyatları'nda ilk altın madalyasını kazandıran Ramazan Şahin, finalde karşılaştığı Ukrayna'lı rakibi Andriy Stadnık karşısında zor bir maç çıkardığını söyledi.

Maç öncesinde altın madalya alacağından yüzde 90 emin olduğunu ifade eden Şahin, rakibini yenerek büyük mutluluk yaşadığını dile getirdi. Güreş Federasyonu Başkanı Osman Aşkın Bak ise madalyayı Türk halkına hediye ettiklerini söyledi. Bak, zor bir final karşılaşması olduğunu fakat, Ramazan Şahin'den madalya beklediklerini dile getirdi. Grekoromen dalda iyi bir başlangıç yapamadıklarını hatırlatan Osman Aşkın Bak, gelen altın madalyanın moralleri bir nebze düzeltiğini söyledi.

Gençlik ve Spor Genel Müdürü Mehmet Atalay'da altın madalya almaktan büyük bir mutluluk duyduklarını ifa de ederek, "Gönül isterdi ki bu madalya olimpiyatların başlangıcında gelsin" dedi. Bu arada, salondaki Türk heyeti Ramazan Şahin'in zaferiyle büyük bir sevinç gösterisi yaptı.

Bademcik iltihabı eklem romatizmasına neden oluyor

Denizli Devlet Hastanesi Çocuk Hastalıkları Uzmanı Dr. Hasan Akşık, bademcik iltihabının eklem romatizmasına neden olduğunu söyledi.

Çocuklarda görülen romatizmaların büyük çoğunluğunun bademcik iltihabına yol açan A grubu beta hemolitik streptokok enfeksiyonlarına bağlı meydana geldiğini, bu mikroba halk arasında beta mikrobu adı verildiğini belirten Uz.Dr. Hasan Akşık, "Beta mikrobuyla geçirilen bademcik iltihabı 1-2 hafta sonrasında ayak bileği, diz, dirsek, el bileği gibi büyük eklemlerde son derece ağrılı, şiş ve kızarık eklem iltihabına yol açar. Ayak eklemlerinde oluşan iltihap çocuğun üzerine basamayacağı kadar ağrılıdır. Eklem iltihabına ateş de eşlik eder. Yeterli ilaç tedavisi yapıldığında hiçbir hasar bırakmadan tamamen iyileşir" dedi. Eklem romatizması sırasında kalp romatizması da oluşabileceğini anlatan Çocuk Hastalıkları Uzmanı Dr. Hasan Akşık, eklem romatizmasının mutlaka doktor kontrolü altında hastane de yatırılarak tedavi edilmesi gerektiğini söyledi. Hastalık iyileştikten sonra tekrarlamaması için 20 yaşına kadar düzenli koruyucu antibiyotik tedavisi uygulanması gerektiğini ifade eden Akşık, sözlerini şöyle tamamladı: "Eklem romatizmasında esas korkulan durum kalp romatizmasıdır. Eklem romatizması tamamen iyileşmesine rağmen kalp romatizmasında kalp kapakçıklarında hasar oluşma ihtimali çok fazla ve ilerleyen yıllarda kalp hastalıklarına yol açmaktadır."

Prostat Kanseri Olan Hastaya "IGRT" Tedavisi

Prostat kanseri, erkeklerde bulunan bir organ olan prostatın içinde oluşan habis tümörlerin oluşturduğu bir hastalık. Acıbadem Bursa Hastanesi Radyasyon Onkolojisi Uzmanı Prof. Dr. Enis Özyar, tedavi planlama süreci ile ilgili şu bilgileri paylaştı : "Hastamız bize lokal olarak ilerlemiş prostat kanseri nedeni ile uzun süredir aldığı hormon tedavisi sonrasında başvurdu. Kendisine radyoterapi tedavisi önerildi ve tedavi süreciyle ilgili detaylı bilgi verildi. Hastamızın onayının ardından tedavi planı uygulamaya geçildi"

TEDAVİ ÖNCESİ HASTALIKLI BÖLGE İŞARETLENDİ

Radyoterapi öncesinde hastaya bilgisayarlı tomografi çekildiğini ifade eden Prof. Özyar: " Tomografi sonucu elde edilen planlama görüntüleri incelenerek ışınlanması gereken prostat

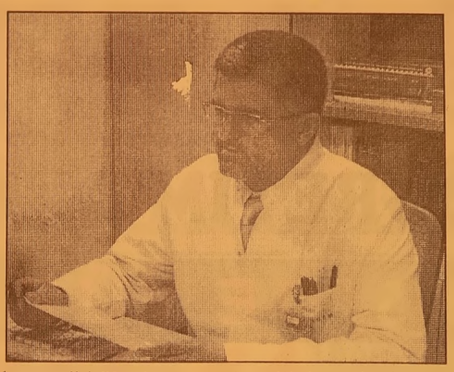

kanserli bölgeler ve korumak istenilen normal dokular tek tek belirlendi. Bu esnada hastanın iki yan ve ön kalça bölgesine tedavi planlamasında kullanılacak işaretler konuldu. Bu işaretler özellikle hastalıklı bölgenin olduğu kalça bölgesine yerleştirildi. Bu işaretlerin üzeri özel bantlarla kapatılarak 1.5 ay sürecek tedavi sırasında hastanın su ile rahatça yıkanabilmesi sağlandı. Hastanın üzerindeki işaretler ve tedavi odasında bulunan lazerler kullanılarak tedavi edilmek istenen alanların kesin tespitinin ardından haftada 5 gün toplam 35 seans sürecek tedaviye geçildi"dedi.

Her tedavi öncesinde hastanın üzerindeki işaretlerin doğruluğunu kontrol etmek ve tümörün hassas bir şekilde ışınlanabilmesi için IGRT (görüntü kılavuzluğunda radyoterapi) teknolojisinin kullanıldığının altını çizen Prof. Dr. Özyar, IGRT teknolojisinin Türkiye'de ilk kez Acıbadem Bursa Hastanesi'nde kullanıldığını belirtti. Bu teknoloji sayesinde hastanın tümörlü bölgesinin mümkün olan en hassas ve en doğru şekilde ışınlanabildiğini ifade eden Prof. Özyar, radyoterapi sırasında günlük IGRT uygulamasını, radyoterapinin yüksek başarı oranı sağlamasına neden olacağından tercih ettiklerini kaydetti.

IGRT NEDİR?

Doktorlara tümörleri daha iyi hedefleme ve tedavi sırasında takip etme olanağını sağlayan, kanser tedavilerinin etkinliğini ve hassaslığını arttırmak için tasarlanmış yeni bir teknolojidir. IGRT, tedavi edilecek alanın her gün görülerek. oluşabilecek organ hareketlerine uyarlanmasını sağlayan, özel radyoterapi tedavi cihazlarında bulunan yeni ve gelişmiş bir yöntemdir.

Daha Fazla Bilgi İçin
ALO ACIBADEM GEMLİK
0 224 513 91 22

GEMLİK REHBERİ

GEREKLİ TELEFONLAR

İtfaiye	110
Polis İmdat	155
Jandarma İmdat	156
Jandarma K.	513 10 55
Polis Karakolu	513 18 79
Gar. Kom.	513 12 06

KAYMAKAMLIK

Kaymakamlık	513 10 51
C.Savcılığı	513 10 53
C.Savcı Yrd.	513 29 54
Emniyet Müd.	513 10 28

ULAŞIM

METRO	513 12 12
Aydın Turizm	513 20 77
Süzer Turizm	512 10 72
Kanberoğlu-Esadaş	514 45 49
Anıtur	514 47 71
Kamil Koç	513 35 71

HASTANELER

Devlet Hastanesi	517 34 00
Sahil Dev. Hast.	513 23 29
Mer.Sağ.Ocağı	513 10 68
Tomokay Tomografi	
Uzmanlar Tıp Mrk.	513 60 40

TAKSİLER

Körfez Taksi	513 18 21
Çınar Taksi	513 24 67
Güven Taksi	513 32 40
Gemlik Taksi	513 23 24
Manastır Taksi	517 33 94

RESMİ DAİRELER

TEK Arıza	513 20 66
TEK İşletme	513 45 03
Statyum	514 00 95
Orm.Böl.Şef.	513 12 86
Milli Eğt. Md.	513 11 74
Halk Kütüphane	513 13 53
Askerlik Şb.	513 10 57
Karayolları	513 13 08
Liman Baş.	513 11 33
Mal Müd.	513 10 95
Nüfus Md.	513 37 42
Özel İd. Md.	513 15 07
Tapu Sicl. Müd.	513 14 14
Müftülük	513 13 64
Gümrük Md.	524 85 86
Tekel Md.	513 10 42
Ver. Dairesi Md.	513 10 92
İlçe Tarım Müd.	513 10 45
İlçe Seç. Md.	513 77 77
Halk Eğitim Müd.	513 18 46

BELEDİYE

Santral	513 45 21 -23
Başkanlık	513 45 20
Zabıta	513 24 32
Otobüs İşlet.	513 45 21-122
BUSKİ	514 57 96
İtfaiye	513 23 25
Muhasebe Md.	513 45 21 -182
Yazı İşl. Md.	513 45 21 -111
Su Arıza	Yalnız 185

DENİZ OTOBÜSÜ

Bursa	256 77 84
Mudanya	544 30 60
Yenikapı	(212) 516 12 12
Yalova	(226) 811 13 23
İDO İmam Aslan Dinlenme Tes.	513 23 94

VAPUR - FERİBOT

Yalova	(226) 814 10 20
Topçular	(226) 363 43 19
Eskihisar	(262) 655 60 31

OTOBÜS

Şehirlerarası	261 54 00
Otobüs Terminali	(18 Hat)

TÜP DAĞITICILARI

Aygaz	513 12 95
Habaş	513 16 37
Mogaz	513 75 58
Ergaz	513 88 43
İpragaz	513 22 59
Habaşgaz	513 45 46
Yeni Likitgaz	513 65 00
BP Gaz	514 59 81
Bütünler Likitgaz	513 80 00
Akçagaz	514 88 70
Totalgaz	514 17 00
AKCAN PETROL	513 10 79
MAR-PET	513 30 33
TUNCAY OTO GAZ	513 14 25

NÖBETÇİ ECZANE

21 Ağustos 2008 Perşembe
YASEMİN ECZANESİ
İstiklal Cad. No: 40
Tel : 513 01 16 GEMLİK

Gemlik Körfez
GEMLİK'İN İLK GÜNLÜK SİYASİ GAZETESİ
YEREL SÜRELİ YAYIN
YIL : 36 SAYI : 3141
FİYATI : 25 Ykr. (KDV Dahil)
Sahibi : Kadri GÜLER
Sorumlu Yazı İşleri Müdürü : Serap GÜLER
Haber Müdürü : Seyfettin ŞEKERSÖZ
İstiklal Cad. Bora Sok. No:3/B
Tel : 513 96 83 Fax : 513 35 95 GEMLİK
Yönetim ve Basım Yeri : KÖRFEZ OFSET
Matbaacılık-Yayıncılık-Reklamcılık Tesisi
İstiklal Cad. Bora Sok. No:3/B GEMLİK
(Dini bayram Günleri ve Pazar günleri yayınlanmaz)

ÖZEL AYKENT

"İyi bir gelecek Aykent ile başlar"

İLKÖĞRETİM OKULU ve ANASINIFI

OKS'DE YÜZDE 86 BAŞARI

ADI SOYADI	KAZANDIĞI OKUL
MUSTAFA YILDIZ	YALOVA TERMAL FEN LİSESİ
TAHA FURKAN ŞAHİN	ÖZEL NİLÜFER FEN LİSESİ % 60 BURSLU
KEMAL YAĞIZ YÜCEL	BURSA MİLLİ PİYANGO ANADOLU LİSESİ
EMRE FIŞKIN	BURSA ATATÜRK ANADOLU LİSESİ
KADİR YÜCE	YALOVA ŞEHİT OSMAN ALTINKUYU ANADOLU LİSESİ
DENİZ ERGÜVEN	YALOVA ŞEHİT OSMAN ALTINKUYU ANADOLU LİSESİ
HAKAN ÖZKARDEŞ	GEMLİK CELAL BAYAR ANADOLU LİSESİ
MEHMET BERKER SEVİNÇ	GEMLİK CELAL BAYAR ANADOLU LİSESİ
MEHMET CELAL ARKIŞ	GEMLİK CELAL BAYAR ANADOLU LİSESİ
SAMET KEMAL AŞIK	GEMLİK CELAL BAYAR ANADOLU LİSESİ
FATİH FURKAN TEMİR	GEMLİK CELAL BAYAR ANADOLU LİSESİ
MELİKE SUBAŞI	ORHANGAZİ ÖĞRETMEN EYÜP TOPÇU ANADOLU LİSESİ
SERKAN DEHMEN	ORHANGAZİ ÖĞRETMEN EYÜP TOPÇU ANADOLU LİSESİ

6. SINIFLAR TÜRKİYE SBS BİRİNCİSİ SİNEM ARİS
80 SORUDA 80 DOĞRU CEVAP
500 TAM PUAN

7. SINIFLAR İSMAİL FURKAN İNCEÇAM 487,179 SBS PUANIYLA ORHANGAZİ VE GEMLİK BİRİNCİSİ

Gemlik - Orhangazi yolu 2. Km. Umurbey Paşabahçeler Mevkii Tel : 513 50 84

ÖZEL AYKENT İLKÖĞRETİM OKULU

Deneyimli kadromuz ve çağdaş eğitim anlayışıyla sizlere en yakın özel okuluz.
Özel Aykent İlköğretim Okulu ve Anasınıfı 2008-2009 dönemi kayıtları başladı

2008-2009 EĞİTİM VE ÖĞRETİM YILI ÜCRETLERİMİZ

4-5 YAŞ	3.900 YTL
ANA SINIFI	4.150 YTL
1. SINIF	5.000 YTL
2-3-4-5-6-7-8	6.000 YTL

Ücretlerimize, eğitim-öğretim yemek, servis ve KDV dahildir

ANASINIFI, 1, 2, 3. SINIFLARA HAFTADA 6 SAAT
4-5-6-7-8 SINIFLARA HAFTADA 8 SAAT İNGİLİZCE

Gemlik-Orhangazi yolu 2.Km.
Umurbey Paşabahçeler Mevkii
Tel : 513 50 84 GEMLİK
www.aykentilkogretim.k12.tr

Gemlik Körfez

Kuruluş:1973

GEMLİK'İN İLK GÜNLÜK SİYASİ GAZETESİ

22 Ağustos 2008 Cuma | www.gemlikkorfezgazetesi.com | 25 Ykr.

Polis ve askere hain tuzak : 16 yaralı

İzmir'in Yağhaneler Semti, Buca Kavşağı yakınlarında dün sabah teröristler, polis servis aracı ve bir askeri araç geçerken bir bina önüne park ettikleri bomba yüklü otomobili infilak ettirdi. 8'de

Toplantılarda alınacak kararlar ortak açıklamayla Bakanlığa gönderilecek

Zeytinin bölgesel gen araştırmasına Tarım Bakanlığı'ndan olumsuz yanıt

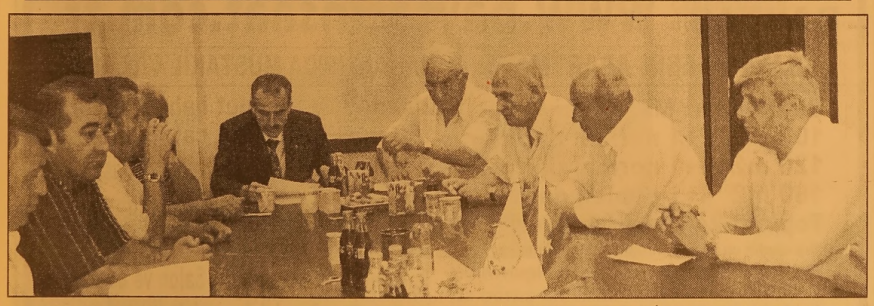

Gemlik Ticaret Borsası'nda dün yapılan toplantıda, 'Zeytinde Coğrafi İşaret' çalışması içinde başlatılan Zeytinin bölgesel gen araştırmasına Tarım Bakanlığı'nın uygun bulmadığı belirtildi. Toplantıya katılanlar, Tarım Bakanlığı'nın olumsuz görüş bildirmesinin tamamen siyasi ve Mar marabirlik'te bölgecilik kayırmalarının tipik bir örneği olduğunda görüş birliğine vardılar. 3'de

Bakan Çelik açılışlar için geliyor

Çalışma ve Sosyal Güvenlik Bakanı Faruk Çelik, İşkur Şube Müdürlüğü ve Kentsel Yaşam Merkezi'nin açılışı ile Umurbey'de düzenlenecek olan 3. Cumhur başkanı Celal Bayar'ı anma programına katılmak üzere bugün ilçemize geliyor. Haberi sayfa 4'de

Güne Bakış

Kadri GÜLER
kadri_guler@hotmail.com

Zeytinde gen sorunu

Gemlikli zeytin üreticileri ve stokçuları ile örgütleri dünyanın en iyi sofralık zeytininin yetiştirildiği Gemlik Zeytininin gen araştırılmasının yapılmasını istiyorlar.

Gemlik zeytininin fidanı başka bölgelerde aynı kalitede zeytin yapmıyor.

Giderek değişik bölgelere yayılan Gemlik tipi zeytinin korunması için gen araştırması önemli bir girişimdi. *Devamı sayfa 5'de*

Çalışan sokak çocuklarına Valilik'ten destek

Gemlik Kaymakamı Mehmet Baygül'ün desteğiyle oluşturulan Çalışan Sokak Çocukları Futbol Takımı'na, Bursa Vali Yardımcısı Halis Arslan tarafından eşofman ve futbol ayakkabısı armağan edildi. Haberi syf 4'de

Belediye'den toplu sünnet

Siyah Altın Zeytin Festivali programı kapsamında yapılacak olan sünnet şöleninde 33 çocuk erkekliğe adım atacak. Sayfa 2'de

Zeytinin bölgesel gen araştırmasına Tarım Bakanlığı'ndan olumsuz yanıt

Gemlik Ticaret Borsası'nda dün yapılan toplantıda, 'Zeytinde Coğrafi İşaret' çalışması içinde başlatılan Zeytinin bölgesel gen araştırmasına Tarım Bakanlığı'nın uygun bulmadığı belirtildi. Toplantıya katılanlar, Tarım Bakanlığı'nın olumsuz görüş bildirmesinin tamamen siyasi ve Marmarabirlik'te bölgecilik kayırmalarının tipik bir örneği olduğunda görüş birliğine vardılar.

Ticaret Borsası'nda yapılan toplantıda, Marmarabirlik'in belirli bölgenin üreticisinin dışında tüccara hitap etmediği belirtildi

Seyfettin ŞEKERSÖZ

Gemlik Ticaret Borsası'nın başlattığı 'Zeytinde Coğrafi İşaret' çalışması içinde yer alan zeytinin bölgesel gen araştırmasına Tarım Bakanlığı'nın olumlu görüş vermediği öğrenildi. Ticaret Borsası'nın yaptığı aylık toplantıya Gemlik Ticaret Borsası Başkanı Mehmet Dillioğlu ile yönetim kurulu üyelerinin yanı sıra Gemlik Ticaret Odası Başkanı Kemal Akıt, Gemlik İlçe Tarım Müdürü İbrahim Çetin, Gemlik Ziraat Odası Başkanı Ali Çelik, Muhtarlar Derneği Başkanı İdris Kurt, Orhangazi Ticaret Odası Başkanı Çetin Çoklar, Orhangazi Ziraat Odası Başkanı Cevdet Altın, Mudanya İlçe Tarım Müdürü Şefik Çınar, Mudanya Zeytin Müstahsilleri Derneği Başkanı Şenol Seven ile Gemlik'te zeytin ve zeytinyağı üretimi yapan Adem Minare katıldı. Aylık olarak yapılan toplantının özetini aktaran Ticaret Borsası Başkanı Mehmet Dillioğlu, toplantıda görüşülecek konuların başında gen çalışması ile ilgili yapılacak girişimler ile her toplantıda görüşülen zeytinin sorunları ve çözüm önerileri olacağını açıkladı.

Mehmet Dillioğlu

4 İLÇE DEVRE DIŞI KALIYOR

Zeytinde gen araştırması ile ilgili Tarım Bakanlığı görüşünün olumsuz bulunmasının tamamen siyasi ve Marmarabirlik'te bölgecilik kayırmalarının tipik bir örneği olduğunda görüş birliğine varan katılımcılar, Marmarabirlik'in belirli bölgenin dışında tüccara hitap etmediği vurgulandı. Birliğe bağlı Başköy'de 15 bin, Erdek'te ise 5 bin tonluk depo olmak üzere toplam 20 bin tonluk yeni depoların yapımı için karar alındığını bildiren Mehmet Dillioğlu, zeytinle ilgili laboratuarların da buralarda yapılmasının uygun görüldüğünü söyleyerek alınan kararın tamamen bölgecilik olduğunun altını çizdi ve tüccarın birleştiği Zeytın Borsası'nın Marmarabirlik alt yapısında çalışmasının uygun görülmesinin haksızlık yarattığını söyledi.

Orhangazi Ziraat Odası Başkanı Cevdet Altın, Orhangazi ve Gemlik'te Marmarabirlik'e ait depoların bulunmasına karşılık ilave depoların Başköy ve Erdek'te yapılmasının yanlış olduğunu söyledi. Gemlik Ticaret ve Sanayi Odası Başkanı Kemal Akıt'ta yaptığı eleştiride, *"Neden Erdek? Bu depolar ve tesisler ya Orhangazi'de ya da Gemlik'te olmalıydı. Çünkü zeytinin esas merkezi buralarıdır. Bu yapılana karşı çıkmalıyız"* diye konuştu. Toplantıda ayrıca, geniş katılımla yapılan bu toplantılarda alınacak kararların ortak açıklamayla ilgili bakanlığa gönderilmesi kararlaştırıldı.

Yazı YORUM

Diş Hekimi
Özcan VURAL
ozcanvural1933@hotmail.com
www.milliyet/blog/özcan vural

Zübük!....

AKP'nin kraldan çok kral kesilen, Rah metli tombul Milletvekili Osman Yağmurde reli, sayısız dizileri televizyonlarda oynar ken, TRT ile iyi, para getirecek anlaşmalar yapınca Öküz Mehmet Paşa'nın hayatını konu alan dizi film çekecekti..

Niye Öküz Mehmet paşa...

Bu günlerde çok mu Öküzler görüyor ki, gişe yapar ümidiyle Öküzlere sarılıyor demiştim..

Bence, Zübük'ü çeksin.

Rahmetli Kemal Sunal'ın oynadığı bu filmin ikinci versiyonu da olsa, tam günün filmi olur..

Çünkü, Öküz Mehmet Paşa'nın lakabı öküz ama, kendi öküz değil... Babası öküz nalbantı olan bir sadrazam...

Dürüst olduğu için rakipleri küçümseme adına bu lakabı takmışlar..

400 yıl önce ölmüş gitmiş,

Halbuki, Zübük ölümsüz. Ben onları gazetelerde, televizyonda, siyaset sahnesinde, hele seçimler yaklaşınca bolca görüyorum. Toplumun bu hasta adamlarına lanet olsun..

Şimdi bile birçok Zübük aramızda dolaşıyor.

Zaten bu tipler azalmaz,tarih boyunca aramızdadırlar.

Zübük kimdir diyenler, bu Kemal Sunal filmini seyretmeyenler, veya tiyatro sahnelerinde göremeyenler için yazıyorum..

Bu Zübük lakaplı adamlar; Haysiyetsiz. Şerefsiz.

Dönek. Egoist. Ahlaksız. Dindar görünen...

Vatansever görünen... "Demokrasi" vaat eden...

Halkı kandırmak için, bayrağa, ekmeğe, Kuran'a el basmaktan çekinmeyen, her türlü katakulliyi yapıp, foyası ortaya çıkınca namaza duran, o partiden bu partiye geçen, paraya tapan, suratına tükürsen "yarabbi şükür" diyen...

Kalleş. Yağcı. Yüzsüz.

Sıkışınca, yalvaran...

Güçlenince, ezen...

Zalim. Vicdansız.

İşe memur olarak başlayıp, rüşvet alan, il başkanı olan, belediye başkanı olan, milletvekili olan, bakan olan, "din kardeşlerim, muhterem vatandaşlar, aziz hemşerilerim" laflarını dilinden düşürmeyen...

Çıkarcı.

İftiracı.

Çanak yalayıcı.

Namussuz biri bu Zübük hayatta..

Seyredenler biliyorlar, iğrenilecek, yüzüne tükürülecek adam müsvetteleri bu Zübükler..

Bence, muhakkak Zübük'ü çekebilseydi iyi olurdu.

Çekebilseydi siyaset sahnesinde böyle Zübük'leri gören genç nesil böyle adamla rın çokluğu karşısında bu adamların ataları da varmış derlerdi.....

ABONE OLDUNUZ MU?
Gemlik Körfez
ABONE OLUN
OKUTUN OKUYUN

Zeytinde gen sorunu...

Güne Bakış

Kadri GÜLER
kadri_guler@hotmail.com

Gen, canlı organizmanın özelliklerinin belirlenmesidir.

Türk Dil Kurumu Sözlüğün de ise gen: Üreme gözle rinde bulunduğu ileri sürü len ve soyaçekim olaylarını açıklamaya yarayan anılık, olarak tanımlanıyor.

İstenen şey Gemlik zeytininin anılık özelliklerinin bilimsel olarak saptanması.

Bu konuda Ticaret Borsası'nın başlattığı zeytinde coğrafi bölge belirleme çalışmaları kapsamında gen belirlemesi istemi de vardı.

Dün yapılan genişletilmiş bölgesel toplantıda konuşan Gemlik Ticaret Borsası Başkanı Mehmet Dillioğlu, Tarım Bakanlığı'nın isteklerine olumsuz cevap verdiğini söyledi.

Dillioğlu'na göre, bu istek tamamen siyasi ve bölgesel kayırmacılığı içeri yor.

Bu konuda gen araştırmasına karşı olan kurum bölgenin en büyük stokçusu olan Marmarabirlik.

Marmarabirlik ambalajlarda bile menşe konusunda olumsuz tavrını sürdürüyor.

Gemlik zeytini kalitesinde zeytin Gemlik, Orhangazi, İznik ve Mudanya ile köylerinde yetişiyor.

Oysa Marmarabirlik, Mürefte den de, Erdek'ten de zeytin alıyor.

Bu zeytinler Gemlik tipi zeytin değil.

Ama, Marmarabirlik ambalajı içinde satıldığında, Gemlik zeytini gibi işlem görüyor.

Tüketici Marmarabirlik zeytinini Gemlik zeytini ile özdeştiriyor.

Ambalajda coğrafi işaretler bunun için önemli.

Gemlik, Mudanya, İznik ve Orhangazili üretici ve stokçuları bunun mücadelesini veriyor.

Benim ilçemin 72 Nolu Zeytin Kooperatifinin zeytini ambalaja girdiğinde tüketici ambalajda Gemlik'te üretildiğini okumalıdır.

Çünkü bu zeytin dünyanın en iyi sofralık zeytinidir.

Kalitesi yetiştiği bölgedendir.

Gemlik'ten Gap bölgesine götürülen fidanlardan elde edilen zeytin aynı kalitede değildir.

Bu fark ortadayken, neden Gemlik zeytinin gen araştırmasına izin ve rilmez.

Bunun haklı bir gerekçesi olmalıdır.

Gemlik'ten bir tane milletvekili var.

Altan Karapaşaoğlu, ama maalesef Gemlik'in sorunlarına sahip çıkmıyor.

Zeytin üretimi yaygınlaştıkça Gemlik zeytininde de pazar sorunu yaşanıyor.

Zeytinimize sahip çıkmak zorundayız.

Bu konuda Gemlikli üreticinin haklılığı ortada.

Tüccar için birşey demiyorum. Tüccar hangi mal tüketiliyorsa onu satar.

Sıkıntı üreticide.

Dillioglu eleştirilerinde haklı.

BAYRAK KIRTASİYE
Halit BAYRAK

PLAN KOPYA & DİJİTAL RENKLİ BASKI

- OZALİT ÇEKİMİ
- AO PLAN KOPYA ÇEKİMİ
- CAD PROGRAMLARINDAN ÇIKTI
- PLOTTER ÇIKTI (En 1070 mm)
- AO RENKLİ PLOTTER ÇIKTI
- POSTER BASKI (İç mekan)
- RENKLİ FOTOKOPİ (A4-A3)
- FOTOĞRAF ÇOĞALTMA
- T-SHIRT TRANSFER BASKI
- SPİRAL CİLTLEME
- PVC SICAK KPLAMA (A4-A3)
- ASETAT VE AYDINGERE RENKLİ BASKI
- OKUL VE OFİS KIRTASİYE ÇEŞİTLERİ

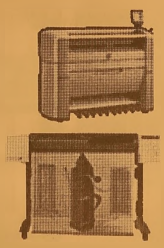

Hamidiye Mah. Katlı Otopark altı Yeni Çarşı No: 16
Tel & Fax : 512 18 57 GEMLİK

BİZDEN FİYAT ALMADAN
ARACINIZI SİGORTA YAPTIRMAYIN!
GENEL SİGORTA
SERHAN GÜMÜŞ ACENTELİĞİ

01.08.2008 TARİHİNDEN İTİBAREN KASKO SİGORTALARINDA
ÖZELLİKLE BİNEK ARAÇ VE KAMYONETLERDE
GELİŞEN SERVİS AĞIMIZ, YEDEK ARAÇ ve RENT E CAR HİZMETLERİ
AYRICA TURASSİST İLE ANLAŞMALI YOL YARDIM HİZMETLERİ

UYGUN FİYATLAR
ÖĞRETMENLER, KAMU ÇALIŞANLARI
DOKTORLAR VE OYAK MENSUPLARINA
AYRICA ÖZEL İNDİRİMLER

YENİ UYGULAMAYA KONULAN
TRAFİK SİGORTASI SERBEST TARİFESİ
İLE TRAFİK SİGORTALARINDA
UYGUN FİYAT VE

KREDİ KARTINA 10 TAKSİT İMKANI
KREDİ KARTINA 4 TAKSİT İMKANI

DASK, KONUT, İŞYERİ, YANGIN, DİĞER BRANŞLAR VE
DEVLET DESTEKLİ TARIM SİGORTASI İLE HİZMETİNİZDEYİZ

SIZ DEĞERLİ GEMLİK HALKINA DUYURULUR

Merkez : Orhangazi Cd. Katlı Otopark karşısı GEMLİK Tel : 513 33 96
Şube : Gürle İş Merkezi No : 24 GEMLİK Tel : 514 35 86
Şube : Gürle İş Merkezi No : 37 GEMLİK Tel : 514 16 90

Bursa'da eğitimcilerin eğitimine başlandı

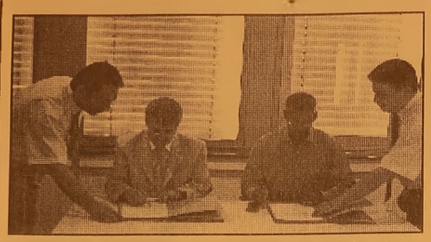

Bursa'da Mesleki Eğitim Öğretim Sisteminin Güçlendirilmesi projesi (MEGEP) kapsamında endüstriyel okullarda görev yapan öğreticilerin eğitimine başlandı.
Millî Eğitim Bakanlığı ile Türkiye genelindeki sivil toplum kuruluşları arasında imzalanarak 2000 yılında yürürlüğe giren ve 5 yıl süreyle devam eden Mesleki Eğitim Öğretim Sisteminin Güçlendirilmesi projesi (MEGEP) ile Türkiye genelinde endüstriyel okullarda okutulan müfredat, iş piyasasının isteği doğrultusunda teknolojiye uyumlu hale getirildi. Bu kapsamda Bursa'daki meslek ağırlıklı endüstriyel okullarda görev yapan öğreticilerin eğitimi amacıyla Bosch Sanayi ve Ticaret A.Ş. ile protokol imzalandı.
Bu müfredatı öğrencilere aktaracak olan teknik öğretmenlerin mevcut yeterliliklerini artıracak teknolojiye uyumlu hale getirmede, bununla bağlantılı olarak yeni müfredatı öğrenciye aktarmada birtakım sıkıntılar yaşadıklarının tespit edildiği belirtildi. Bu sıkıntıları en aza indirerek önlemek amacıyla mesleki-teknik okullarda eğitim veren öğretmenlerin bilgilerinin işletme ortamında güncellenmesi, konu ile ilgili teorik ve uygulamalı eğitimler verilmesinin büyük önem arz ettiği dile getirildi. Bu hedefler doğrultusunda Bursa'daki sivil toplum kuruluşları ve işletmelerle görüşmeler yapılarak onların destekleri alınarak 2007 yılında Şube Müdürü Mehmet Ekiz yöneticiliğinde koordinatörlüğünü Sezai Kuruşçu'nun yaptığı 'Eğitimci lerin Eğitimi' projesi EĞİTEP hazırlandığı kaydedildi.

TEMA "SUYUNU BOŞA HARCAMA"
TEMA Vakfı tarafından başlatılan "Suyunu Boşa Harcama" kampanyasına su tüketiminin önlenmesi için siz de katılın

Balıkçılar palamutta bolluk bekliyor

Denizlerde avlanma yasağının kalkacağı 1 Eylül'de 'Vira Bismillah' diyerek denize açılacak balıkçılar, istavrit ve palamutun bol olmasını ümit ediyor. Kıyak Kardeşler Balıkçılık Şirket Müdürü Davut Kıyak, "Bütün hazırlıklarımızı tamamladık. 1 Eylül sabahını sabırsızlıkla bekliyoruz." dedi. Karadeniz'de 31 Ağustos'un son saatlerinde denize açılacak olan irili ufaklı 10 bine yakın balıkçı teknesi,

ağ ve deniz malzemelerinde son kontrollerini yapıyor. Kıyak Kardeşler Balıkçılık Şirket Müdürü Davut Kıyak, yapılan incelemelerde denizde istavrit ve palamut balığının olduğunu, sezona istavrit ve palamut bolluğu ile girmeyi ümit ettiklerini söyledi. Karadeniz'de küresel ısınmanın fazla hissedileceğini düşünen Kıyak, "Bölgemizde son yıllarda balık hareketliliği çok değişti. Palamut balığında artış gözlenirken diğer balıklarda azalma var. Balıkçılığın ömrünü uzatmak için gündüz avlanma yasağı getirildi. Güzel bir uygulama olmuştu. Bu yıl da aynı uygulamanın devam edeceğini düşünüyorum. İnsanlarımızın sofrasından balık eksik etmemek için alınacak bütün önlemlere hazırız." diye konuştu.

Alışveriş merkezinde soyulanlara müjde

İTÜ Makine Fakültesi öğretim görevlisi Kubilay Yay ile mühendis olan ikiz kardeşi Gökay Yay'ın, 7 Mayıs 2003'de, alışveriş yapmak için gittikleri Büyükçekmece'deki bir alışveriş merkezi otoparkına bıraktıkları otomobilden hırsızlık yapılmasının ardından, zararlarının karşılanması için alışveriş merkezi ile güvenlik şirketi aleyhine açtıkları davayı, İstanbul 5'inci Tüketici Mahkemesi karara bağlamıştı. Mahkemenin gerekçeli kararında, hazırlanan bilirkişi raporuna göre, başta dizüstü bilgisayar olmak üzere davacıların otomobilinden çalınan eşyalar ile arka kapı camı kırılan otomobildeki masrafların toplam değerinin 3 bin 385 YTL'yi bulduğu belirtilerek, çalınan diz üstü bilgisayara kaydedilen doktora tezinin de toplam masrafının 500 YTL olduğu kaydedildi. Davacıların araçlarını otoparka park edip yaklaşık bir saat alışveriş yaptıktan sonra geri döndüklerinde bagajdan hırsızlık yapıldığını fark ettikleri belirtilen kararda, Yay kardeşlerin eşyalarını bagaja koyup kolayca çalınma imkanı yaratmayarak üzerine düşen görevi yaptıkları, ancak güvenlik şirketi ile alışveriş merkezinin olayda sorumlu olduğu bildirildi.

Müşteriye huzurlu bir alışveriş ortamı

Davalı alışveriş merkezinin, müşteriler dışında başka kişilerin araç koyması mümkün olmayan, dava konusu otopark kısmın sahibi olduğu ve herkesin gelen müşterinin mal ve can güvenliğini korumak zorunda olduğu belirtilen karar da, şöyle denildi: "Söz konusu otopark, gerek alışveriş merkezi, gerekse özel güvenliği sağlayan diğer şirketin elemanlarınca her an kontrol altında bulundurulması ve bu hizmetlerin müşterilerin rahat ve huzurlu bir ortamda alışveriş yapmalarını sağlamak amacıyla yapılması gerekmektedir. Bu itibarla müşterilerin güvenliği ile ilgili her türlü tedbiri alması gereken davalıların gerekli denetimleri yapmayarak olayın meydana gelişinde hizmet kusuru olduğunu kabul etmek gerekmektedir. Bu nedenle mahkememize her iki davalının da olaydan dolayı kusurlu bulunduğu kanaati gelmiştir." Kararda, Yay kardeşlerin, olaydaki zararlarının 4 bin 415 YTL olduğunu öne sürdükleri ancak toplanan deliller ve bilirkişi raporuna göre araçtan çalınan diz üstü bilgisayar, aracın kapı anahtarı, kırılan cam, çalınan doktora tezinin belge ve kırtasiye masraflarının toplam değerinin 3 bin 885 YTL olduğu belirtildi. Mahkeme, bu gerekçeyle, 3 bin 885 YTL'nin yasal faiziyle davalılardan alınarak davacılara verilmesine karar verdi.

Büyükanıt-Sağlar davasında kritik karar

Fikri Sağlar hakkında, Genelkurmay Başkanı Orgeneral Yaşar Büyükanıt'ın, kendisine açtığı manevi tazminat davasının duruşma tarihinin öne alınması talebine ilişkin sarf ettiği sözler nedeniyle başlatılan soruşturmada, "kovuşturmaya yer olmadığına" karar verildi. Ancak Büyükanıt'ın Sağlar hakkında açtığı tazminat davası sürüyor...
Ankara Cumhuriyet Başsavcılığı, Orgeneral Büyükanıt'ın suç duyurusu üzerine, Fikri Sağlar hakkında başlattığı soruşturmayı tamamladı. Basın Suçları Soruşturma Bürosu Savcısı Nadi Türkaslan tarafından yürütülen soruşturmada, Fikri Sağlar ile ilgili "kovuşturmaya yer olmadığına" karar verildi. Karar da, Büyükanıt'ın avukatının, Ankara 1. Asliye Hukuk Mahkemesinde açılan tazminat davasının duruşma gününün öne alınması talebine ilişkin söylediği sözlerle Orgeneral Büyükanıt'a "iftirada bulunduğu ve adil yargılamayı etkilemeye teşebbüs ettiği" iddiasıyla Sağlar hakkında suç duyurusunda bulunduğu anımsatıldı. Sağlar'ın, aleyhine açılan bu tazminat davasının duruşma gününün değiştirilmesi talebi üzerine, basına da yansıyan bir açıklama yaptığı kaydedilen kararda, Fikri Sağlar'ın, bu açıklamasında, "Büyükanıt'ın 30 Ağustosta emekli olacağı düşüncesiyle görevi sona ermeden bu davanın başlamasını ve sonlanmasını istediği ve görevini kullanarak duruşma gününü erkene aldırma isteğinin, makam nüfuzuyla davanın gidişatına da müdahale etme arzusunu hissettirdiği" iddiasında bulunduğu anımsatıldı. Türk Ceza Kanunu nun (TCK) 267. maddesinde düzenlenen "iftira" suçu bağlamında, şikayet konusu sözlerin içeriğinde suç isnadı bulunmayıp hukuka aykırı bir fiil isnadı nın söz konusu olabileceğine işaret edilen kararda, yine böyle bir fiilin hukuka aykırı bir isnat olabilmesi için isnadın ciddi olması veya yetkili makamın, isnadı ciddi bulup işlem yapması gerektiği kaydedildi.

Meyve ihracatı artıyor

Bursa'da, aşırı sıcak havanın sebze meyve tüketimini artırdığı, bunun da ihracat rakamlarına olumlu yansıdığı bildirildi.

Bursa'da, yaş meyve sebze ihracatı kış ve bahar aylarında 5 milyon dolar civarında gerçekleşirken, aşırı sıcakların yaşandığı yaz aylarında ihracat rakamları 3-4 katına çıkıyor. 2008 yılının ocak ayında 4 milyon 636 bin dolar, şubat ayında 4 milyon 715 bin dolarlık ihracatı yapılan yaş meyve sebze, geçen senenin ocak ayında 4 milyon 715 bin dolar, şubat ayında ise 5 milyon 754 bin dolar olarak gerçekleştirilmişti. İlkbahar aylarında da geçen yıla göre bir düşüş yaşanırken, 2008 yılının mart ayında 5 milyon 165 bin dolarlık, nisan ayında 5 milyon dolarlık ve mayıs ayında 4 milyon 176 bin dolarlık ihracat yapıldı.

2008 yılı kış ve bahar aylarında gerçekleştirilen ihracat, miktar bakımından da geçen yılın aynı dönemine göre düşüş yaşadı. 2007 yılı ocak ayında 5 ton, şubat ayında 4 ton 717 bin kilo ihraç edilen yaş meyve sebze, 2008 yılı ocak ayında 4 ton 673 bin kilo, şubat ayında da 3 ton 885 bin kilo ihraç edildi.

ÇİZİYORUM

Barış Güler'in kaleminden

9 YAŞ

HALİT USLU
İNŞAAT'tan
SATILIK DAİRELER

3+1, 156 m2 Dublex
3+1, 153 m2 Daire
2+1, 100 m2 Daire

Tel : 0 532 - 513 20 12

KİRALIK DAİRE

MANASTIRDA 2+1
ASANSÖRLÜ - KALORİFERLİ
KİRALIK DAİRE
GSM : 0.535 691 92 60

Gemlik Körfez
ABONE OLDUNUZ MU?
ABONE OLUN OKUYUN OKUTUN

ELEMAN ARANIYOR

KREŞTE TEMİZLİK İŞLERİNDE
ÇALIŞMAK ÜZERE
40 YAŞINI AŞMAMIŞ
BAYAN ELEMAN ARANIYOR
Manastır'da oturanlar tercih edilir.
Tel : 517 19 67

ELEMAN ARANIYOR

Gemlik'te bulunan fabrikamızda
çalıştırılmak üzere
LİSE MEZUNU
BİLGİSAYAR KULLANABİLEN
ASKERLİKLE İLİŞKİSİ OLMAYAN
ELEMAN ve MADEN MÜHENDİSİ,
VASIFSIZ BAY VE BAYAN
ELEMANLAR ARANIYOR.
VERONA MERMER SAN.
Tel : (0.224) 514 20 21

GEMLİK SİNEMA GÜNLÜĞÜ

(Rezervasyon Tel : 513 33 21)

VENÜS SİNEMASI

Filmin Adı	
HANCOCK	14.00 - 16.00 - 19.00
LANETLİ RUHLAR	14.00 -16.00

Çocuklara yemek konusunda ısrarcı olmayın

Almanya'nın Bonn şehrindeki Tüketici Danışma Merkezi, ebeveynlerin yemek konusunda çocukları için sık sık kullandıkları bazı komutların birçok çocuğun yemek yeme alışkanlığını olumsuz etkilediğini bildirdi.

"Tabağını temizle" türünde bir emrin iyi niyetle söylenmesine karşın, birçok çocuk için zararlı olabileceği belirtildi.

Tüketici Danışma Merkezi'ne göre, çocukların yemek yeme alışkanlıklarını esnek bir şekilde kontrol etmeyi öğrenmesi ve açlık ve tokluğu sağlıklı bir şekilde ayırabilmesi çok daha önemli.

Bu nedenle ebeveynlerin, özellikle yemeğin bol olduğu durumlarda, çocuklarına öncelikle, "yiyebileceğin kadar al" demeleri tasviye ediliyor.

Açıklamada ayrıca, çocuğu sevmediği bir gıdayı tüketmeye zorlamanın ters bir etkiye neden olabileceğine, bunun en kötü durumda, çocuklarda yeme bozukluklarına yol açabileceği ifade ediliyor.

Bunun için özellikle küçük çocukların yemek konusunda, kendi kendine karar vermesine izin verilmesi tasviye ediliyor.

Gerekli olduğu takdirde, çocukların öğün atlamasına müsade edilebileceği veya normal olarak vücudunun ihtiyaç duyduğu besinleri tüketmemesine izin verilebileceği kaydediliyor. Özellikle öğün atlamanın, çocukların gerçekten aç olmaması nedeniyle oldukça doğal olduğu ve bir problem teşkil etmediğine dikkat çekiliyor.

Ayrıca çocukların iştahlarının; geçirdikleri güne, o gün içindeki fiziksel faliyetlerine ve mizaçlarına bağlı olabileceği belirtiliyor.

Güneş batarken arılara dikkat!

Çünkü güneşin battığı saatlerde arılar karınlarını doyurmak için yollara düşüyor. Eğer arıların çok acıkmış bir şekilde beslenmek için çevrede dolaştığı saatlerde yollarına çıktıysanız ve alerjik bir bünyeye sahipseniz iki kat dikkat etmeniz gerekiyor.

Arı sokmaları bazı kişileri öldürebiliyor. Bu kişilerin, arıların beslenme saati olan güneş batma saatlerinde dikkatli olmaları gerekiyor.

Son zamanlarda korkulan kene gibi gözükse de temas etme oranının fazlalığı nedeni ile arılar çok daha tehlikelidir. Dünyada sivrisinekler ve arılara bağlı ölüm oranları azımsanmayacak kadar çoktur.

International Hospital İç Hastalıkları Uzmanı Dr. İbrahim Bağçivan, yazın hastaların en çok şu şikayetlerle başvurduklarını söylüyor:

Sıvı kaybına bağlı tansiyon düşmeleri

Astım

Kronik bronşit

Romatizmal hastalıklar gibi kronik hastalıklardaki alevlenmeler

Kalp hastalarının tansiyonlarında oynamalar

Besinlerin çabuk bozulmasına bağlı olarak ortaya çıkan ishal

Bu hastalıkları tetikleyen sebepler nelerdir?

Sebepleri ikiye ayırmak lazım.

Fizyolojiye bağlı olarak ortaya çıkan sebepler, bir de çevresel değişimler.

İnsan vücuduyla ilgili bir çok semptom su kaybına bağlı olarak ortaya çıkar. Kronik yorgunluk, baş dönmesi, susuzluk, ağız kuruluğu gibi. Yaz aylarında yoğun sıvı tüketmek bu açıdan önemlidir. Havalar ısındıkça besinlerin bozulması artar. Yazın en çok karşılaşılan hastalıklardan biri de besin zehirlenmeleri ve ishallerdir. Mevsim geçişlerinde romatizmal hastalıklar, mide ülserleri, on iki parmak bağırsağı ülserleri ve astım ataklarının görülme sıklığı artar.

Muhtemelen atmosfer değişiminin bu hastalıkların artan sıklıkta görülmesinde etkisi var. Yaz sadece havanın ısınması değildir. Sonuçta dünyanın ekliptik bir düzlemi var. Mevsimsel değişimler aynı zamanda dünyanın ekliptik düzlemdeki değişimler demektir. Bu değişimler insan vücuduna etki eden dış faktörlerin de değişmesi demektir. Bu nedenle hastalıkların birçoğu mevsimsel geçişlerde artıyor.

Güneş çarpması nasıl olur ve ilk müdahale olarak ne yapmak gerekir?

Aşırı sıcak hava sonucunda insan vücudunun ısı ayarlama merkezinin işlevini yerine getirememesidir. Sıcak çarpması yaz aylarında önemsenmesi gereken bir sağlık sorunudur. Sıcak çarpmasına maruz kalan kişiyi hemen gölge bir yere taşımak ve vücut ısısını hızlı bir şekilde düşürmek gerekir. Şuur problemi olan hastalara tıbbi yardım çağırarak bilinçsiz müdahaleden kaçınmak gerekir.

Böcek sokmalarına karşı nasıl önlemler alınmalıdır?

Yaz aylarında sivrisinek sokmaları son günlerde kene ve en önemlilerinden biri de arı sokmalarıdır. Özellikle alerjik olduğunu bilen insanların çok dikkatli olmaları gerekir. Arı bazı kişileri öldürebiliyor. Bu kişilerin, arıların beslenme saati olan güneş batma saatlerinde dikkatli olmaları gerekiyor.

Son zamanlarda korkulan kene gibi gözükse de temas etme oranının fazlalığı nedeni ile arılar çok daha tehlikelidir. Dünyada sivrisinekler ve arılara bağlı ölüm oranları azımsanmayacak kadar çoktur.

GEMLİK REHBERİ

GEREKLİ TELEFONLAR

İtfaiye	110
Polis İmdat	155
Jandarma İmdat	156
Jandarma K.	513 10 55
Polis Karakolu	513 18 79
Gar. Kom.	513 12 06

KAYMAKAMLIK

Kaymakamlık	513 10 51
C.Savcılığı	513 10 53
C.Savcı Yrd.	513 29 54
Emniyet Müd.	513 10 28

ULAŞIM

METRO	513 12 12
Aydın Turizm	513 20 77
Süzer Turizm	512 10 72
Kanberoğlu-Esadaş	514 45 49
Anıtur	514 47 71
Kamil Koç	513 35 71

HASTANELER

Devlet Hastanesi	517 34 00
Sahil Dev. Hast.	513 23 29
Mer.Sağ.Ocağı	
Tomokay Tomografi	513 10 68
Uzmanlar Tıp Mrk.	513 60 40

TAKSİLER

Körfez Taksi	513 18 21
Çınar Taksi	513 24 67
Güven Taksi	513 32 40
Gemlik Taksi	513 23 24
Manastır Taksi	517 33 94

RESMİ DAİRELER

TEK Arıza	513 20 66
TEK İşletme	513 45 03
Statyum	514 00 95
Orm.Böl.Şef.	513 12 86
Milli Eğt. Md.	513 11 74
Halk Kütüphane	513 13 53
Askerlik Şb.	513 10 57
Karayolları	513 13 08
Liman Baş.	513 11 33
Mal Müd.	513 10 95
Nüfus Md.	513 37 42
Özel İd. Md.	513 15 07
Tapu Sicl. Müd.	513 14 14
Müftülük	513 13 64
Gümrük Md.	524 85 86
Tekel Md.	513 10 42
Ver. Dairesi Md.	513 10 92
İlçe Tarım Müd.	513 10 45
İlçe Seç. Md.	513 77 77
Halk Eğitim Müd.	513 18 46

BELEDİYE

Santral	513 45 21 -23
Başkanlık	513 45 20
Zabıta	513 24 32
Otobüs İşlet.	513 45 21-122
BUSKİ	514 57 96
İtfaiye	513 23 25
Muhasebe Md.	513 45 21 -182
Yazı İşl. Md.	513 45 21 -111
Su Arıza	Yalnız 185

DENİZ OTOBÜSÜ

Bursa	256 77 84
Mudanya	544 30 60
Yenikapı	(212) 516 12 12
Yalova	(226) 811 13 23
İDO İmam Aslan Dinlenme Tes.	513 23 94

VAPUR - FERİBOT

Yalova	(226) 814 10 20
Topçular	(226) 363 43 19
Eskihisar	(262) 655 60 31

OTOBÜS

Şehirlerarası	261 54 00
Otobüs Terminali	(18 Hat)

TÜP DAĞITICILARI

Aygaz	513 12 95
Habaş	513 16 37
Mogaz	513 75 58
Ergaz	513 88 43
İpragaz	513 22 59
Habaşgaz	513 45 46
Yeni Likitgaz	513 65 00
BP Gaz	514 59 81
Bütünler Likitgaz	513 80 00
Akçagaz	514 88 70
Totalgaz	514 17 00
AKCAN PETROL	513 10 79
MAR-PET	513 30 33
TUNCAY OTO GAZ	513 14 25

NÖBETÇİ ECZANE

22 Ağustos 2008 Cuma

DEMİRİZ ECZANESİ

D.Subaşı Mh. Ş.Cemal Sok.

No: 14 Tel : 5132974 GEMLİK

Gemlik Körfez

GEMLİK'İN İLK GÜNLÜK SİYASİ GAZETESİ

YEREL SÜRELİ YAYIN

YIL : 36 SAYI : 3142

FİYATI : 25 Ykr. (KDV Dahil)

Sahibi : Kadri GÜLER

Sorumlu Yazı İşleri Müdürü : Serap GÜLER

Haber Müdürü : Seyfettin ŞEKERSÖZ

İstiklal Cad. Bora Sok. No:3/B

Tel : 513 96 83 Fax : 513 35 95 GEMLİK

Yönetim ve Basım Yeri : KÖRFEZ OFSET

Matbaacılık-Yayıncılık-Reklamcılık Tesisi

İstiklal Cad. Bora Sok. No:3/B GEMLİK

(Dini bayram Günleri ve Pazar günleri yayınlanmaz)

Buluşma

Gürhan ÇETİNKAYA

Gemlik Gemlik olalı yüzü gülmedi..

Başlık ilginç ama doğru.. ,
Yüzümüz mü güldü yerel yönetimlerden yana..
Sekiz yıldır kış uykusuna yatan belediye silkinerek ayağa kalktı..
Daha öncekilerin ne yapmadıklarını sıralamaya gerek yok..
Her şey göz önünde..
Evet; Gemlik Belediyesi ciddi bir atakta.
Bugünlerde Gemlik'te yerin altı üzerine getiriliyor..
Yollar kazılıyor..
Kaldırımlar sökülüyor..
Adeta Gemlik makyajlanıyor..
Doğal olarak;
Belediye yaptığı çalışmalar sırsasında verdiği rahatsızlık nedeniyle özür de dilese
Hummalı ve zamanı tartışılır olan bu çalışma kentte yaşayan insanların yaşamını zorlaştırıyor..
Eğer sonuçları güzel olacaksa katlanılır.
Umudumuz
Gemlik için çalıştığından kuşkumuz olma yan Belediye Başkanı Gemlik Halkına güzel bir çevre sunması..
Ancak..
Yaptıklarının yapacaklarına dair bir teminat olduğunu varsayarsak çokda umut veren bir durum yok..
Çünkü;
Gemlik'in yaklaşık son sekiz yıla dam gasını vuran ve toplumun her kesiminin oylarını alabilen bir belediye başkanından daha fazlası nı beklemek en dogal hakkımız..
Üstüne üstlük bir de iktidar partisine mensupken..
Asıl sorun..
İletişim ve diyalog noksanlığı..
Toplumla paylaşmama..
Her şeyi ben bilirim düşüncesinde kilit lenme..
Yoksa..
Bizim başkan..
Bireysel çıkarlarıyla toplumsal çıkarları ayırdedebilen ve asla birbirine karıştırma yan,
Eş dost ahbap ilişkilerini ayrı tutan,
Partiyle arası mesafeli olan bir yapıya sahip..
Ne var ki..
Bu özelliklerin yanı sıra..
Geleceğe dönük öngörüler..
Yurttaşın ve kentin geleceğini tasarlayan projeler..
Kentin tanıtımına dönuk çalışmalar..
Bir de gerçekleşme ve uygulanma olasılığı yüksek somut projeler..
Elbetteki;
Gemlik'te yaşayanlar olarak temizligin ya nı sıra mimari harikaları da yakından gör mek, ilginç tasarımlarla iç içe olmayı isteriz..
Ama..
Öncelikler vardır..
Sokaklar yağmur yağdığında bataklığa dönüşüyorsa..
Logarlar asıl işlevini yapması gerektiği gün işe yaramıyorsa.
Kentte yeşillik dikkat çekecek ölçüde değilse..
Doğru dürüst bir çevre görüntüsü yoksa..
Caddeler, sokaklar, mahalleler insana huzur veren bir yapıda değilse..
İnsanlar Gemlik-Bursa, Gemlik-Kumla-Narlı güzergahlarında ulaşım çilesi çekiyorlarsa..
Ne yapayım ben ..
Teleferiği..
Ne yapayım ben..
Denizdeki ışıklı fıskıyeyi..
Önce çevre ..
Önce bilinçli insan...

Belediye'den toplu sünnet

Siyah Altın Zeytin Festivali programı kapsamında yapılacak olan sünnet şöleninde 33 çocuk erkekliğe adım atacak

Seyfettin ŞEKERSÖZ

Yarın yapılacak geleneksel Belediye Sünnet Şöleninde sünnet olacak çocuklara kıyafetlerini Belediye Başkanı Mehmet Turgut, kendi dağıttı. Siyah Altın Zeytin Festivali etkinliklerinde her yıl geleneksel olarak yapılan sünnet şöleninde, bu yıl 33 çocuk sünnet olacak.

Yarın saat 10.30 da sünnet olacak çocuklar ile ailelerinin de katılacağı motor gezintisi yapılacağını bildiren Başkan Turgut, daha sonra festivale katılan ekiplerle birlikte festival yürüyüşüne katılacaklarını ve Dilek ile Grup Çay bahçelerinde sünnet şöleni gerçekleştirileceğini söyledi.

BAYTAŞ

SATILIK - KİRALIK LÜX DAİRELER ve İŞYERLERİ

www.baytasinsaat.com.tr

BAYTAŞ ESİN APARTMANI	MANASTIR'DA MÜSTAKİL VİLLALAR
Balıkpazarı Mahallesi 102 m2 2+1 normal daireler, 120 m2 3+1 normal daireler, 180 m2 4+1 dublex daireler, Toplam 24 Daire, 4 İşyeri Dış cephe ısı ve su yalıtımlı siding kaplama, Doğalgaz Kombi Sistemi, Otoparklı, Asansörlu, Hazır Mutfak, Dış kapı çelik kapı, İç kapılar amerikan kapı, Salon ve odalar laminant parke, Islak zeminler seramik	200 m2 4+1 3 adet bahçe dublex 180 m2 3+1 3 adet çatı dublex Isı ve su yalıtımlı dış cephe kaplaması, Doğalgaz Kombi Sistemi, Otoparklı Hazır Mutfak, Dış kapı çelik kapı, İç kapılar amerikan kapı, Salon ve odalar laminant parke, Islak zeminler seramik

SATILIK DAİRELER

BAYTAŞ ZÜMRÜT SİTESİ, Manastır 2. Durak'ta, Muhteşem deniz manzaralı, 3+1 ve 4+1 normal daireler.

BAYTAŞ GÜMÜŞ SİTESİ, Manastır'da, Okula yakın, Muhteşem deniz manzaralı, Otoparklı, 2+1 ve 3+1 normal daireler.

BAYTAŞ İŞ MERKEZİ, Bursa Carrefour karşısında, Final Dershanesi'ne yakın, Ofis ve Mağazalar.

Gemlik Kafoğlu Apartmanı'nda, muhteşem deniz manzaralı , asansörlü, kaloriferli 3+1 150m2 normal daire

KİRALIK DAİRELER ve İŞ YERLERİ

BAYTAŞ KÖRFEZ SİTESİ, Gemlik girişi muhteşem deniz manzaralı 150 m2 3+1 normal daire

BAYTAŞ KÖRFEZ SİTESİ, Gemlik girişi 110 m2, asma katlı işyeri

www.baytasinsaat.com.tr Tel: 513 42 21 Fax: 513 17 94

Gemlik Körfez ABONE OLDUNUZ MU?
ABONE OLUN OKUYUN OKUTUN

Gemlik Körfez
GEMLİK'İN İLK GÜNLÜK YEREL GAZETESİ

Bakan Çelik açılışlar için geliyor

Çalışma ve Sosyal Güvenlik Bakanı Faruk Çelik, bugün ilçemize geliyor. Bakan Çelik, İşkur Şube Müdürlüğü nün ve Kentsel Yaşam Merkezi'nin açılışı ve Umur bey'de düzenlene cek olan 3. Cumhur başkanı Celal Bayar'ı anma programına katılacak.

İŞKUR'u Gemlik'e yeniden kazandırmanın mutluluğu içinde olduklarını ifade eden AKP İlçe Başkanı Enver Şahin, bilindiği gibi İşkur Bürosu'nun geçmiş dönemde talebin azalması sonucunda kapan dığını belirterek, Serbest Bölgenin de Gemlik'te faaliyet göstermesiyle talebin arttığına dikkat çekerek, *"İŞKUR'un ilçemize kazandırılması için Bakanımız Faruk Çelik'ten destek istediğimizde kurul-*

Faruk Çelik

ması için gereken yapılacaktır, demişti ve İşkur kuruldu. Şimdi açılışını Baka nımızın da katılımıyla gerçekleştirece ğiz. Bakanımız ilçe mize yapılan yatırımlarda hep destek olmuştur. Sosyal Güvenlik Şube Müdürlüğü de ilçe mize kurulmasının kararı verilmiş ve yer arayışımız de vam etmektedir. Katkılarından dolayı Bakanımıza Gemlik adına şükranlarımı sunuyorum" dedi.

Bir haftadır vatandaşlardan gelen taleplerin kabul edilerek işlem yapıldığını kaydeden Başkan Şahin, işten ayrılanların ve işsizlik parası almak isteyenlerin kayıtları ile işveren bilgileri, iş arayanların taleplerinin artık Bursa'ya gidilmeden Gemlik'te yapılmaya başlandığını ve çalışmaların tüm talepleri karşılayabilecek şekilde hazırlandığını söyledi.

BAKAN ÇELİK'İN PROGRAMI

Bugün ilçemizde bulunacak olan Bakan Çelik Türkiye Cumhuriyeti'nin 3. Cumhurbaşkanı Celal Bayar'ın ölümünün 22. yıldönümünde Umurbey beldesindeki anıt mezarı başında saat 10.00'da düzenlenecek törene katıldıktan sonra saat 11.00'de Gemlik Belediyesi tarafından yaptırılan Kentsel Yaşam Merkezi'nin temel atma törenine ve saat 14.00'te ise İŞKUR Şube Müdürlüğü'nün açılışını yapacak. Bakan Çelik, açılışları yaptıktan sonra Gemlik'ten ayrılacak.

Jandarma hükümete bağlanıyor

AB'ye üyelik süre cinde Türkiye'nin yol haritasını göste ren ve üçüncüsü açıklanan Ulusal Program'a ilk kez "Sivil-Asker ilişkileri" girdi. Program kapsamında iç güvenlikle ilgili düzenlemenin Meclis'ten geçmesi halinde Jandarma artık İçişleri Bakanlığı'na bağlı olacak.

Ankara, AB yolunda önemli adımlar atmaya hazırlanıyor. Bu çerçevede hazırlanan Ulusal Progra mın ana hatları belirlendi. Ekim ayında Meclis'in açılmasıyla birlikte Ulusal Program'da yer alan 13 yasanın görü şülmesine başla nacak. 400 sayfadan oluşan Ulusal Program'ın hayata geçmesi büyük ölçüde Anayasa değişikliğine bağlı.

JANDARMANIN DURUMU

Programda, iç gü venlik hizmetinin, sivil iradenin belir leyeceği politikalar doğrultusunda ve yine onun denetim ve gözetiminde, "hukukun üstünlüğü" ve "insan hak ve hürriyetleri" çerçevesinde, kolluk kuvvetlerinin profesyonel ve uz manlaşmış birimleri tarafından yerine getirileceği vurgulanıyor. Program daki, "Bu kapsamda, iç güvenlik yönetiminin koordinasyonunu ve sivil idarenin iç güvenlikle ilgili görev, yet ki ve sorumluluklarını etkin olarak yerine getirmesini güçleştiren mevzuat hükümleri ve uygulamaları değişti rilecektir" ifadeleri önemli değişiklikleri de beraberinde getirecek.

Çalışan sokak çocuklarına Valilik'ten destek

Gemlik Kaymakamı Mehmet Baygül'ün desteğiyle oluşturulan Çalışan Sokak Çocukları Futbol Takımı'na, Bursa Vali Yardımcısı Halis Arslan tarafından eşorfman ve futbol ayakkabısı armağan edildi.

Dün saat 14.00'de Kaymakamlık Toplantı Salonu'nda yapılan törende konuşan Vali Yardımcısı Halis Arslan, *"Gelecek çocuklarındır. Çocuklar, çocuk gibi yaşamalıdırlar. Kaymakamlığımızın desteklediği futbol takımını biz de destekliyoruz. Bursa'da biz de sokak ligi kurduk. Burada sokakta çalışan 400 çocuğumuzla futbol kursları veriyoruz ve il ligi kurarak, karşılaşmalar yapıyoruz. Bu maçlara Bursa spor, Kocaelispor gibi futbol kulüpleri takip ediyor. İleride sizlerin de içinden ünlü futbolcular çıkabilir. Bu fırsatı iyi değerlendirin. Ailelerinize sosyal yardımlaşma kurumlarından kömür, para, yiyecek ve iş gibi destekler sağlıyoruz. Amacımız sizlerin sağlıklı, eğitimli bireyler olmanızdır."* şeklinde konuştu.

Kaymakam Mehmet Baygül ise konuşmasında, çalışan sokak çocuklarına önem verdiklerini ve desteklediklerini belirterek, *"Bu nedenle vakıftan kurulan futbol takımına destek verdik. İl vakfından da önemli destekler geldi"* dedi. Daha sonra hayırsever vatandaşlardan sağlanan eşorfman ve futbol ayakkabısı teslim edildi. Vali Yardımcısı Arslan, çocuklara top desteği de sağlayacağı sözünü verdi.

Rektör; 'UÜ İnşaat Mühendisliği açılmalı'

Uludağ Üniversitesi (UÜ) Rektörü Prof. Dr. Mete Cengiz, inşaat mühendisliği bölümünün bünye lerinde mutlaka bulunması gerektiğini belirterek, "Önümüzdeki bir ay içerisinde inşaat bölümü için getiri len teklifleri değerlendirmeye alacağız" dedi.

İnşaat Mühendisleri Odası (İMO) Bursa Şube Başkanı Ne cati Şahin'i maka mında kabul eden Rektör Cengiz, Şahin'in bu yöndeki taleplerini dinledi. İnşaat Mühendisliği bölümünün üniversite için büyük bir eksiklik olduğunu vurgulayan Cengiz, Mimarlık Mühendis lik Fakültesi'nde inşaat mühendisliği bölümünün ivedi olarak açılması gerektiğine inandıklarını söyledi. İnşaat Mühendisliği Bölü mü için belli bir alt yapı çalışmalarını hızlandıracaklarını belirten Cengiz, yeni

sezon telaşında olduklarını ve önümüzdeki bir ay içerisinde inşaat bölümü için getiri len teklifleri değerlendirmeye alacaklarını kaydetti.

Bursa'da İnşaat Mühendisliği Bö lümü kurulması ha linde çalışacak aka demik personel bulmakta zorluk çekmeyeceklerini vurgulayan Cengiz, bü tün yeniliklere açık olduğunu ve bölü mün bir an önce açılarak üniversiteye kazandırılacağını sözlerine ekledi.

İMO Bursa Şubesi Başkanı Necati Şahin ise, fakülte, inşaat mühendisliği bölümü, kadro ve bina olduğu halde eğitim yapılmamasının yanlışlığına değinerek, "Her Mimarlık Mühendis lik Fakültesi'nin vazgeçilmez 4 ana dalından biri olması gereken İnşaat Mühendisliği Bölümü, Bursa gibi büyük bir kentte bulunmaması herkes adına büyük kayıp. 2 bin 500 üyeli İnşaat Mühendisleri Odası Bursa Şubesi olarak, herhangi bir konferans verdiğimizde kendi üniver sitemizden değil, Ankara ve İstanbul'dan hocalar çağırmak zorunda kalıyoruz." diye konuştu.

2010 yılında okula gitmeyen çocuk kalmayacak

Milli Eğitim Bakanlığı (MEB) İlköğretim Genel Müdürlüğü Proje Dairesi Şube Müdürü Faik Kazancı, hazırlanan programlar sayesinde, 2010 yılında, ilköğretim çağında okula gitmeyen çocuk kalmayacağını söyledi.

Kazancı, Özel Başkent Okulları Toplantı Salonu'nda yapılan "Yetiştirici Sınıf Öğretim Programı" (YSÖP) tanıtım toplantısında, bu yıl ilköğretim çağındaki çocukların okula kazandırılması için yaklaşık 3 yıldır uygulamaya konulan "Haydi Kızlar Okula" kampanyasının ardından bu kez tüm çocukları kapsayan YSÖP'i uygulamaya koyacaklarını ifade etti.

İlköğretim Genel Müdürlüğü olarak, eğitimde kaliteyi ve eğitime erişmeyi gelişen ve değişen dünyada sağlamakla yükümlü olduklarını belirten Kazancı, "İlköğretim çağına gelmiş 6-14 yaş arasındaki çocukların okula gitmesi yasa ile zorunlu hale getirilmiştir. Bu nedenle kurum olarak bu çocukların yüzde 100 okullaşmasını sağlamalıyız. Bir çocuğu bile dışarıda bırakmaya hakkımız yok. Çocukların okullaşması hem Türk yasası ile hem de uluslararası yasalarla güvence altına alınmıştır. Ancak Türkiye'de hala ilköğretim çağındaki çocukların okullaşmasında sıkıntılar bulunmaktadır" dedi.

Kazancı, ilköğretim çağındaki çocukların okula kazandırılması için İlköğretim Genel Müdürlüğü olarak ilk kez "Haydi Kızlar Okula" kampanyasıyla birlikte kızların okula kazandırılmasına yönelik çalışma yapıldığını ve bu sayede çok sayıda kız çocuğunun yanı sıra erkek çocuklarının da okula kazandırıldığını vurguladı. Son olarak Mayıs ayından itibaren YSÖP çalışmalarına başladıklarını ve bu programın uygulanmasında Adana'nın pilot bölge seçildiğini ifade eden Kazancı, şunları kaydetti: "Bu programla birlikte ilköğretim çağına gelmiş, ancak herhangi bir nedenle okula gitmemiş erkek ya da kız çocuklar tespit edilerek nedenleri öğrenilecek. Daha sonra bunlar ilköğretim çağında yaş olarak hangi sınıfa gelmişse o sınıfa kadar olan eğitim hızlandırılmış bir şekilde verildikten sonra bir okula kaydı yapılarak eğitime kazandırılacak. Bu programın çok başarılı olacağına inanıyorum."

18 bin öğretmene atama

Milli Eğitim Bakanlığı, kadrolu ve sözleşmeli öğretmenlik pozisyonlarına toplam 18 bin 18 atama gerçekleştirdi.

Milli Eğitim Bakanı Hüseyin Çelik, sonbaharda 10 bin öğretmen ataması daha yapılacağını açıkladı.

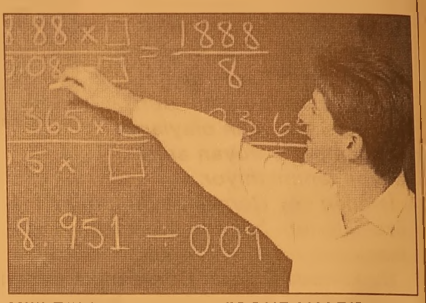

Milli Eğitim Bakanlığı, Başöğretmen Salonu'nda düzenlenen törenle, 13 bin 667'si kadrolu, bin 912'si sözleşmeli, diğerleri ise kurumlararası atama ve milli sporcuların sınavsız olarak Beden Eğitimi alanına atama biçimleriyle toplam 18 bin 18 atama gerçekleştirildi.

Öğretmen atamaları için toplam 60 bin 375 başvurunun yapıldığı bildirildi.

Törende konuşan Milli Eğitim Bakanı Hüseyin Çelik, şu anda görevde olan her 3 öğretmenden birinin AKP iktidarı döneminde atandığına dikkat çekerek, "2003-2008 yılları arasında toplam 223 bin öğretmen ataması gerçekleştirildi. 130 bin usta öğretici ve diğer personel ile birlikte, 5-6 yıllık süre içinde MEB'in oluşturduğu istihdam 360 bin civarındadır" diye konuştu.

"SONBAHAR'DA 10 BİN ATAMA DAHA YAPILACAK"

2008'in Şubat ayında yaklaşık 7 bin öğretmen ataması yapıldığını hatırlatan Çelik, "Bugün 18 bin 93 atama yapacağız. Sonbahar'da 10 bin öğretmen ataması daha gerçekleştireceğiz. Böylelikle, 2008 yılında toplam 35 binin üzerinde yeni öğretmen adayı arkadaşımız öğretmen olarak aramıza katılmış olacak" dedi.

KAYIP Gemlik Kaymakamlığından aldığım yeşil kartımı kaybettim. Hükümsüzdür. Mehmet TAŞMAN

İMSAKİYE ÇEŞİTLERİMİZİ GÖRMEDEN KARAR VERMEYİN

TÜRKİYE'NİN EN KALİTELİ
ve EKONOMİK İMSAKİYELERİ
EN UYGUN FİYATLARLA ...

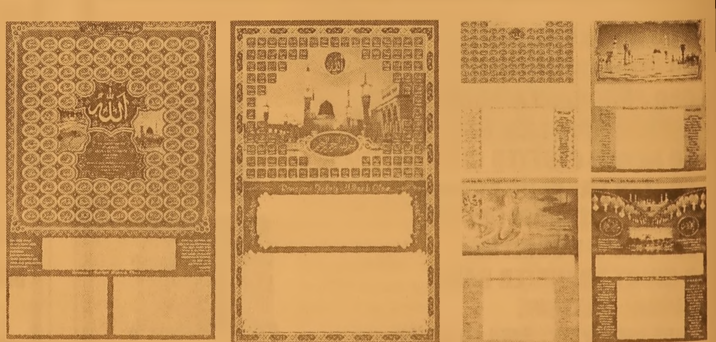

1 GÜNDE İMSAKİYE BASILIR

35 YILLIK TECRÜBEMİZ
İLE HİZMETİNİZDEYİZ.

Körfez Ofset

MATBAACILIK - YAYINCILIK - REKLAMCILIK

İstiklal Cad. Bora Sok. Akbank Aralığı No : 3/B GEMLİK Tel : 513 96 83 Fax : 513 35 95

Teröristler Van'da yayla bastı: 1 ölü

Van'da bir köyün yaylasını basan ve 3 kişi olduğu tespit edilen teröristler, tartıştığı köylüyü öldürerek kaçtı. Edinilen bilgiye gore olay önceki akşam saat 21.00 sıralarında Van'ın Gürpınar ilçesi Yalınca koyü yaylasında meydana geldi. Köy yaylasını basan ve 3 kişi olduğu belirtilen teröristler, Abbdulbari Üçer'in (40) çadırına girdi. Çadırda bir süre tartıştıkları köylüyü alan teröristler uzaklaşınca, silah sesleri geldi. Silah seslerinin ardından bölgeye giden diğer köylüler Abdulbari Üçer'in cansız bedeni ile karşılaştı. Teroristler olay yerinden kaçarken, öldürulen köylü ile teröristler arasında önceden gelen kişisel bir mesele olduğu öğrenildi. Olay ile ilgili geniş çaplı soruşturma başlatıldığı belirtildi.

'Gemlik Körfez' internette
www.gemlikkorfezgazetesi.com

Polis ve askere hain tuzak : 16 yaralı

İzmir'in Yağhaneler Semti, Buca Kavşağı yakınlarında dün sabah teröristler, polis servis aracı ve bir askeri araç geçerken bir bina önüne park ettikleri bomba yüklü otomobili infilak ettirdi. Korkunç patlamada servis aracındaki 7 polis ve askeri araçtaki 3 asker ile çevre deki 6 sivil olmak üzere 16 kişi yaralandı. Olay dün sabah saat 07.45 sıralarında Yeşitlik Caddesi'nde Elka Durağı yakınında meydana geldi. İzmir Adnan Menderes Havalimanı'nda görevli Çevik Kuvvet polislerini taşıyan servis aracı ile arkasından giden askeri otomobilin geçtiği sırada, üç katlı binanın önünde park halindeki bir otomobilde patlama meydana geldi.

Polis servis aracı, askeri araç ve çevredeki binaların hasar gördüğü patlamada ortalık kan gölüne döndü. Patlamanın şiddetiyle bombalı aracın önüne park edildiği üç katlı evin ön cephe duvarları yıkılırken, çevredeki ev ve işyerlerinin de camları kırıldı.

BİR YARALININ DURUMU AĞIR

İzmir'in Konak ilçesinde meydana gelen patlamada yaralı sayısının 16 kişi olduğu, yaralılardan asker Hüseyin Arısoy'un durumunun ciddiyetini koruduğu bildirildi. İzmir Valiliği'nden alınan bilgiye göre, patlamada ağır yaralanan asker Hüseyin Arısoy'un Atatürk Eğitim ve Araştırma Hastanesi'nde ameliyata alındığı, hayati tehlikesinin halen devam ettiği bildirildi. Aynı hastanede tedavi edilen Doğan Özden'in ise genel durumunun iyi olduğu belirtildi. Bozyaka'daki İzmir Eğitim ve Araştırma Hastanesi'nde tedaviye alınan Albay Ahmet Kılınç'ın hafif yaralı olduğu, polis memurları Hakan Baburhan'ın sol parmağında kesik olduğu, Abbas Kalender'in hafif yaralı olduğu, Sacit Kaskatı'nın sağ kaşında, Hüseyin Kirazdiken'in sol kulağında kesik bulunduğu kaydedildi. Patlamanın ardından aynı hastaneye getirilen tedaviye alınan Ayşe Yenidoğan, Özgül Yenidoğan, Ramiz Yenidoğan, Göksu Gezer, ve Mehmet Ali Yarar'ın tedavilerinin sürdüğü ifade edildi. Polis memurları Niyazi Suna, Ali Ermil ve Kenan Selçuk'un Buca Tıp Merkezi'n de tedavilerine de vam edildiği, asker Murat Bekirgül'ün ise askeri hastaneye sevk edildiği, genel durumunun iyi olduğu bildirildi. Patlamada sırasında caddede ve evlerin de bulunan Özgür Yenidoğan, Güler Gezer, Ayşe Yenidoğan, Ramiz Yenidoğan ve Mehmet Ali Yarar da yaralandı.

BOMBA UZAKTAN KUMANDAYLA İNFİLAK ETTİRİLMİŞ

Eşrefpaşa Polis Karakolu'nun eski yerinin yakınındaki polis lojmanlarına da yaklaşık 50 metre uzaklıkta patlatılan bombanın bulunduğu araç parçalandı. Yolu trafiğe kapatan polis, olayla ilgili soruşturma başlattı. İzmir Valisi Cahit Kıraç, ilk belirlemelere gore bombanın plastik patlayıcı olduğunu ve uzak kumandayla infilak ettirildiğini, soruşturmanın sürdürüldüğü söyledi. Patlamanın etkisiyle çevredeki evlerin de hasar gördüğü, çok sayıda evin camının kırıldığı görüldü.

BAY MUSTAFA ÖZALP EMLAK'TAN

Her Çeşit Emlak Alım, Satım ve Kiralama Hizmetleri

Daire, Zeytinlik, Villa, Dükkan, Arsa, Arazi

MORTGAGE BROKER'İ

TAPU TAKİP İŞLERİ YAPILIR

ACİL SATILIK ve KİRALIKLARINIZ İÇİN BİZİ ARAYINIZ

Kayhan Mahallesi'nde denizi gören 3 oda 65 m² SATILIK DAİRE

Kayıkhane'de eşyalı talebeye Kiralık ev (Deniz kenarı)

3 Ayrı Daireli Müstakil Ev (Bahçe İçinde)Yeni Devlet Hastanesi Altı

Bodrum Tuzla'da Bahçeli, özel koyu plajı olan krediye uygun villa

Bodrum Yalıkavak'ta özel havuzlu, bahçeli, krediye ulgun villa

K.Kumla'da Ayazma Mevkii 6 Dönüm Zeytinlik

Gemlik Sanayi Sitesi A/Blok 180 m2

Cumhuriyet Mh. Cumhuriyet Okulu Y anı 3-4 katlar 155m2 daireler

K.Kumla Marsas Sitesi 2+1, 70 m2, masrafsız, denize sıfır.

KONUT KREDİLERİNE ARACILIK YAPILIR.

Trafik, Kasko Dask,
Her Türlü Sigorta İşlemleri, KONUT SİGORTALARI
Doğalgaz Poliçesi Yapılır.

ŞEKER SİGORTA

Macide ÖZALP

Tel : 513 24 74 Fax: 514 10 21

Küçükçekmece'de tren faciası

Küçükçekmece'de banliyö treninin çarpması sonucu ölen 13 yaşındaki çocuğun ardından aynı şekilde bir çocuk daha trenin altında kalarak can verdi. Boyut ocuk daha trenin altında kalarak can verdi. Geçtiğimiz hafta 13 yaşındaki Ebubekir Cankı'nın tren altında kalarak hayatını kaybetmesinin ardından önceki gün de 10 yaşındaki Emre Arabacı hareket halindeki trenden düşerek yaralanmıştı. Dün ise, saat 22.00 sıralarında karşıdan karşıya geçmeye çalıştığı belirtilen 12-13 yaşlarında olduğu tahmin

edilen bir erkek çocuğu, Küçükçekmece Tren İstasyonu'na yaklaşan Halkalı-Sirkeci arasında sefer yapan banliyö treninin altında kalarak feci şekilde can verdi. Trenden inen vatandaşların ilk müdahalesini yaptığı çocuk, tüm müdahalelere rağmen kurtarılmadı. Olay yerinde toplanan vatandaşlar ise, son günelrde aynı yerde yaşanan ve ölümle sonuçlanan kazalar nedeniyle tepki gösterdi. Polis ve savcılık tarafından yapılan inceleme çalışmlarının ardından çocuğun cesedi, otopsi yapılmak üzere ambulansla alınrak adli tıp morguna götürüldü

Kemal Demirel'den Bursaspor Taraftar Derneği'ne ziyaret

Seyfettin ŞEKERSÖZ

CHP Bursa Milletvekili Kemal Demirel, başarılı etkinlikler yapan ve Bursaspor camiasında ses getiren Gemlik Bursasporlu Taraftarlar Derneği'ni İlçe Başkanı Cem Güler ve yönetim kurulu üyeleriyle ziyaret ederek, der nek yönetimini çalışmalarından dolayı kutladı.

Geçtiğimiz akşam Umurbey çok amaçlı salonda düzenlenen 45. yıl balosuna katılmayı çok istediğini ancak sağlık sorunları nedeniyle geceye katılamadığını, bu ziyaret ile eksikliğini telafi etmek istediğini belirterek, gecenin kutlamalarını basından takip ettiğini ve çok mutlu olduğunu söyledi.

Kendisinin iyi bir Bursalı ve Bursa sporlu olduğunu belirten Demirel, Bursa'nın ilçeleriyle bir bütün olduğunu ve hep birlikte bu kentin en önemli markası olan Bursa spor'a sahip çıkmak gerektiğini, Gemlik'te de bu duygu ve dü şüncede olan geniş bir Bursaspor sevda lısı insanı görmekten büyük mutluluk duyduğunu dile getirdi.

Kemal Demirel, spora olan desteği nin devam edeceğini ifade ederek, Bursa stadının mevcut ye rinde etap etap yıkı larak, sponsor firma ların katkı ve desteğiyle yerinde yapılmasından yana olduğunu ancak bu konuda ne yazık ki Bursa'nın biraz geç kaldığını belirtti.

Dernek ikinci Başka nı Halil Bilgin'in ge ceye hiçbir futbolcu nun katılmamasına üzüldüklerini ve Bur saspor yönetimi'ne bu sitemlerini ilettik lerini belirtmesine karşılık olarak Kemal Demirel, en kısa süre içinde Gemlik Bursaspor Taraftar lar Derneği'ni birkaç Bursaspor'lu futbol cunun ziyaret etme sini sağlayacağının sözünü verdi.

Demirel, son olarak Gemliklilere yaptığı çağrıda; *"Gemlik'te her şey var. Sanayi, deniz, zeytin, ne ya zık ki spor yok ol mak üzere. Sizlerden Bursaspor'a Gem lik'ten verebilece ğiniz en büyük katkıyı vermenizi istiyorum"* dedi.

Ziyarette dernek adına ikinci başkan Halil Bilgin, başkan yardımcısı Ferhat Orhan, dernek yöne ticisi Umut Karakaya, dernek eski baş kanı Doğan kapar ile Gemlik tayfa.com yöneticisi Bekir Bayırlı hazır bulundular.

Kemal Demirel'e çiçek vererek ziyaretten mutluluk duyduklarını belirten Bursaspor Taraftar Derneği ikinci başkanı Halil Bilgin'in yanı sıra başkan yardımcısı Ferhat Orhan'da Demirel'e Gemlik Tayfa yazılı Bursaspor forması hediye etti.

"Gemlik'te sporun canlanacağını düşünmek saflıktır"

Seyfettin ŞEKERSÖZ

CHP Bursa Milletve kili Kemal Demirel ve İlçe Başkanı Cem Güler ile ilçe yönetimi Gemlikspor Kulü bü Başkanı Mehmet Göral'ı ziyaret ederek sorunları dinlediler.

Gemlikspor Başkanı Mehmet Göral, ziya ret nedeniyle CHP Bursa Milletvekili Kemal Demirel ve İlçe Başkanı Cem Güler başkanlığındaki ilçe yönetimine teşekkür ederken, Gemlikspor'un içinde bulunduğu zorluklardan söz etti.

Gazetelerde her gün, yanında belediye desteği olan çeşitli ilçe spor kulüplerinin faaliyetlerini okudu ğunu ve bu durumdan Gemlik ve Gem likspor adına üzüntü duyduğunu belirten Göral, ne yazık ki Gemlik'te Gemlik spor'a sahip çıkmayan bir belediye yönetimi olduğunu belirterek, *"Geçen yıl takımı 1. kümede şampiyon yaparken büyük zorluklar çektik. Şimdi ise süper amatör ligde maçla rın başlamasına iki hafta kalmasına rağmen maddi sıkıntılar nedeniyle belirsizlik sürüyor. Onun ötesinde Gemlik spor'un bir kulüp binası dahi yok, bize Gemlik Belediyesi tarafından katlı oto park altında yer gösterildi ancak, otopark pasajı akşam saat 19.00 dan sonra kapanıyor. İdmanlara gidip gelmek ya da toplantı yapmak zor oluyor"* dedi.

Belediye tarafından kendilerine verilmek istenen Çukurbah çe'deki halı sahanın ise çok küçük ve so yunma odasının olmaması nedeniyle kullanışsız olduğu nu, dolayısıyla bura nın çalışan bir tesis olmadığını ve Gemlik spor'a bir katkı sağla mayacağı, aksine gider yaratacağı dü şüncesiyle tesisi almadıklarını, buna karşılık katlı otopar kın Gemlikspor'a kazandırılması öneri lerinin Gemlik Belediye Başkanı Mehmet Turgut tara fından geri çevrildi ğini söyledi.

Göral, ayrıca ilçe futbol sahası yanındaki alanın Gemlik Beledi yesi'nce kamulaştırılması halinde Bursa Büyükşehir Belediye si'nin bu alana yüz me havuzu, düğün salonu ve halı saha dan oluşan bir spor kompleksi yapmayı planladığını ama bu plana da Belediye Başkanı Mehmet Tur gut'un karşı çıktığını belirtti. CHP İlçe Başkanı Cem Gü ler'de *"Artık şu ger çek çok net olarak açığa çıkmıştır ki, bugünkü Gemlik Belediyesi'nin spora ve Gemlikspor'a ba kış açısının, Gem lik'te spora ve Gem likspor'a kazandıracağı bir şey yoktur. Bugünkü belediye yönetimini değiştir meden ve Gemlik'te sporu ve sporcuyu sözde edğil özde seven ve kentin tüm dinamiklerini ayağa kaldıracak bir baş kan ve belediye yö netimini göreve getir meden Gemlik'te sporun ve Gemlik spor'un canlanaca ğını düşünmek saflık tır. Ben aynı zamanda Umurspor yöneticisi olarak, Gemlik spor'un süper ama tör ligde hiç olmazsa sahaya çıkabilmesi ve ligde tutunabilmesi için Gemlikspor'a oyuncu verilmesi dahil her konuda gereken yardımı yapmaya nazırım. Çünkü bir Gemlikli olarak Gemlikspor'un sahip siz kalması ve lige katılamaması beni rahatsız ediyor"* dedi.

Güler, ayrıca Bursa'nın en büyük potansiyele sahip ilçelerinin başında gelen Gemlik ve Onun kulübü olan Gemlikspor'un böyle zor durumları yaşaması değil, profes yonel ligde yer almasının şart oldu ğunu, diğer Gemlik kulüplerinin ise Gem likspor'a oyuncu yetiştiren pilot takımlar konumunda olması gerektiğinin altını çizerek genç leri uyuşturucu çete lerinin ya da şiddet tutkusunun tutsağı olarak değil, profes yonel ligde yer alan bir Gemlikspor'da oynamak için spor sahalarında yetişme leri gerektiğini belirtti.

CHP Bursa Millet vekili Kemal Demi rel'de basında Gemlikspor Kulü bü'nün evraklarının Kaymakam'a verildi ği yönünde okuduğu haberlerden büyük üzüntü duyduğunu ve CHP İlçe başkanı cem Güler'le konuyu değerlendirerek aca ba Gemlikspor adına ne yapılabileceği konusunda düşün düklerini ancak en köklü çözümün bugünkü Gemlik Belediye Başkanı ve Yönetim kadrolarının değiştirilerek sporu ve sporcuyu seven bir belediye başkanı ve ekibini seçmekten geçtiğini, bu başkan ve ekibi de Gemliklilere sunacaklarından kimsenin kuşkusunun olmamasını istedi.

ÖZEL AYKENT

"İyi bir gelecek Aykent ile başlar"

İLKÖĞRETİM OKULU ve ANASINIFI

OKS'DE YÜZDE 86 BAŞARI

ADI SOYADI	KAZANDIĞI OKUL
MUSTAFA YILDIZ	YALOVA TERMAL FEN LİSESİ
TAHA FURKAN ŞAHİN	ÖZEL NİLÜFER FEN LİSESİ % 60 BURSLU
KEMAL YAĞIZ YÜCEL	BURSA MİLLİ PİYANGO ANADOLU LİSESİ
EMRE FIŞKIN	BURSA ATATÜRK ANADOLU LİSESİ
KADİR YÜCE	YALOVA ŞEHİT OSMAN ALTINKUYU ANADOLU LİSESİ
DENİZ ERGÜVEN	YALOVA ŞEHİT OSMAN ALTINKUYU ANADOLU LİSESİ
HAKAN ÖZKARDEŞ	GEMLİK CELAL BAYAR ANADOLU LİSESİ
MEHMET BERKER SEVİNÇ	GEMLİK CELAL BAYAR ANADOLU LİSESİ
MEHMET CELAL ARKIŞ	GEMLİK CELAL BAYAR ANADOLU LİSESİ
SAMET KEMAL ASIK	GEMLİK CELAL BAYAR ANADOLU LİSESİ
FATİH FURKAN TEMİR	GEMLİK CELAL BAYAR ANADOLU LİSESİ
MELİKE SUBAŞI	ORHANGAZİ ÖĞRETMEN EYÜP TOPÇU ANADOLU LİSESİ
SERKAN DEHMEN	ORHANGAZİ ÖĞRETMEN EYÜP TOPÇU ANADOLU LİSESİ

6. SINIFLAR TÜRKİYE SBS BİRİNCİSİ SİNEM ARİS 80 SORUDA 80 DOĞRU CEVAP 500 TAM PUAN

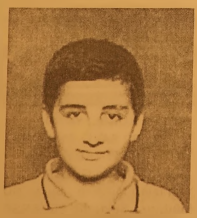

7. SINIFLAR İSMAİL FURKAN İNCEÇAM 487,179 SBS PUANIYLA ORHANGAZİ VE GEMLİK BİRİNCİSİ

Gemlik - Orhangazi yolu 2. Km. Umurbey Paşabahçeler Mevkii Tel : 513 50 84

ÖZEL AYKENT İLKÖĞRETİM OKULU

Deneyimli kadromuz ve çağdaş eğitim anlayışıyla sizlere en yakın özel okuluz.
Özel Aykent İlköğretim Okulu ve Anasınıfı 2008-2009 dönemi kayıtları başladı

2008-2009 EĞİTİM VE ÖĞRETİM YILI ÜCRETLERİMİZ

4-5 YAŞ	3.900 YTL
ANA SINIFI	4.150 YTL
1. SINIF	5.000 YTL
2-3-4-5-6-7-8	6.000 YTL

Ücretlerimize, eğitim-öğretim yemek, servis ve KDV dahildir

ANASINIFI, 1, 2, 3. SINIFLARA HAFTADA 6 SAAT
4-5-6-7-8 SINIFLARA HAFTADA 8 SAAT İNGİLİZCE

Gemlik-Orhangazi yolu 2.Km.
Umurbey Paşabahçeler Mevkii
Tel : 513 50 84 GEMLİK
www.aykentilkogretim.k12.tr

Kuruluş:1973

GemlikKörfez

GEMLİK'İN İLK GÜNLÜK SİYASİ GAZETESİ

23 Ağustos 2008 Cumartesi | www.gemlikkorfezgazetesi.com | 25 Ykr.

Yaşlı adamın ramazanda dağıtacağı 7 bin YTL'yi çaldılar

Bursa'nın merkez Osmangazi ilçesinde, kimliği belirsiz dolandırıcı 'Ben hocanın oğluyum, çok ekmeğini yedik, annem de size gitti' diyerek yanına yaklaştığı yaşlı adamın Ramazan ayında ihtiyaç sahipleri ne dağıtmak için sakladığı 7 bin YTL parayı alarak kaçtı. *Haberi sayfa 8'de*

Çalışma ve Sosyal Güvenlik Bakanı Faruk Çelik, açılışlar ve Celal Bayar'ı anma törenlerine katılmak üzere ilçemize geldi

Gemlik hareketli bir gün yaşadı

3. Cumhurbaşkanı Celal Bayar, ölümünün 22. yılında Umurbey'deki mezarı başında devlet töreni ile anıldı. Törene, Cumhurbaşkanlığını temsil len Cumhurbaşkanlığı Genel Sekreter Yardımcısı Nadir Alparslan, Hükümet adına Çalışma ve Sosyal Güvenlik Bakanı Faruk Çelik katıldı. De mokrat Parti Genel Başkanı Süleyman Soylu'nun da katıldığı törenler, bu yıl geçmiş yıllara göre daha hareketli geçti. 9. Siyah Altın Zeytin Fes tivali şenlikleri kapsamında dün ilçemizde Bakan Faruk Çelik'in de katıldığı bir dizi açılış ve temel atma töreni gerçekleştirildi. Bakan Çelik, Be lediye tarafından yaptırılan Kentsel Yaşam Merkezi'nin temelini atarken, İşkur Gemlik Şube Müdürlüğü'nün de açılışını yaptı. *Haberi 2-3 ve 4'de*

Güne Bakış

Kadri GÜLER
kadri guler@hotmail.com

Demokrasinin yıldızları

Dün, Gemlik hareketli bir gün yaşadı.

9. Siyah Altın Zeytin Festivali Şenlikleri kapsamında bir dizi açılışlar ile merhum 3. Cumhurbaşkanı Celal Bayar'ın ölümünün 22. yıldönümü törenleri vardı.

Çalışma ve Sosyal Güvenlik Bakanı Faruk Çelik ve Demokrat Parti Genel Başkanı Süleyman Soylu ilçemizdeydi.

Devamı sayfa 5'de

Gökhan Özen, Gemlikli hayranlarıyla buluşacak

Siyah Altın Zeytin Festivali şenlikleri kapsamında, Gökhan Özen bu gece saat 21.oo'de İskele Meydanı'nda konser verecek. Festivalin bugünkü programı saat 10.30 Motor gezisi, 12.oo Festival yürü yüşü, 13.30 toplu sünnet ve folklör ekibi gösterileri, 21.00 Gökhan Özen konseri ile sona erecek. Yarın ise İskele Meydanı'nda saat 19.00 foklör gösterileri, 21.oo'de Sibel Can konseri ile devam edecek.

Yabancı folklör ekipleri göz doldurdu

Gemlik'e gelen yabancı folklor ekiplerinin İskele Meydanı'ndaki festival alanında yaptığı gösteriler beğeni ile izlendi. *6'de*

Buluşma

Gürhan ÇETİNKAYA

Cansız Hoca'dan insanlık dersleri

Mustafa Cansız Trabzon' da efsane gibi anlatılan, dini sorulara nükteyle, küfürle ancak akıl ve zekasıyla yanıt vermesiyle ünlenmiş bir Hoca.

Hocanın yanıtları toplumun dinsel dünyasına da ışık tutacak nitelikte.

Mustafa Cansız, 1895-1975 yılları arasında yaşamış.

Arapça, Farsça, Çağatayca. Rumca bili yor.

Öğrencisi Prof. Dr. Yaşar Nuri Öztürk'e gore; "Sadece ilim ve irfan birikimiyle değil, büyük zekası, hayranlık veren esprileri, hâlâ yararlandığımız öngörüleri ve engin insan sevgisiyle müstesnaydı. İslam adına sergilenen saptırma, uydurma ve yanlışların altını çizer, bunları yaparken övülecek olanı cömertçe över, sövülecek olana müstahak olduğu şekilde söverdi. Bana Kursi derdi ve hep şunu tembihlerdi: 'Kursi, oğlum: Layık olandan layık olduğunu, müstehak olandan da müstehak olduğunu esirgemek namus suzluk ve dinsizliktir. Bunu sakın unutma."

Bu sıradışı din aliminin yaşamı ölümünden yıllar sonra, Kahramanmaraş Sütçü İmam Üniversitesi İlahiyat Fakültesi öğretim görevlisi Mehmet Günaydın tarafından kaleme alınmış..

Şimdi okuyacağınız fıkralar da Günaydın'ın kitabından;

EDİSON CENNETE GİRECEK Mİ?

Cansız Hoca'nın bulunduğu bir yerde kimlerin cennete gireceği konusu tartışılıyormuş. Mollalardan biri Cansız Hoca'ya:

-Hocam, Edison bütün dünyayı aydınlatan buluşu gerçekleştirdi ama yine cehenneme gidecek.

-Sen Edison'un cehenneme gideceğini nereden biliyorsun?

-O bizim Peygamber'e inanmadı. Onun için cennete giremez.

Bunun üzerine Cansız Hoca, cevap verir:

Bakara Suresinin 62. ayetinde şoyle der Şüphesiz iman edenlerle, Yahudiler, Hıristiyanlar ve Sabiilerden kimler Allah'a ve ahiret gününe inanıp salih ameller işlerlerse onların ecirleri Allah katındadır.

Onlara korku yoktur ve uzulmeyeceklerdir de Yanı, bu ayette Allah insanlara Allah'a ve ahiret gününe inanıp hayırlı işler yapmaları şartını getiriyor.

Aynı ayet Maide Suresinin 69. ayetinde de tekrar edilmek tedir.

Sonra büyük alimlerin ekseriyetinin iman sahibi oldukları bilinen bir hususturur.

Ayrıca Edison'un son nefesinde nasıl gittiğini ne biliyorsun?'

Ancak adam ikna olmamış. İlla cehenneme gidecek, diye ısrar edince Cansız Hoca sinirlenmiş:

-Allah, senin gibileri cennetine koyacağına bir Edison'u koysun daha sevaptır..

HOCA ÇIKTI, MANDALAR YESİN

Cansız Hoca, vali ve üst düzey bürokratlarla bir yemeğe katılır.

Hocaların çok yemek yemesiyle ilgili bir fıkra anlatılır:

Hoca ile manda bostana düşmüş. Görenler, 'hangisini çıkaralım' demişler. Kimileri 'mandayı çıkarın, o çok yer' demiş, kimileri de 'yok, hoca daha fazla yer, onu çıkarın' demiş.

Fıkrayı dinleyen Cansız Hoca masadan kalkmış, bir kenara oturup sigarasını yakmış,

Masadakilerden biri Cansız Hoca'ya:

- Hocam niçin kalktınız? Diye sorunca,

Cansız Hoca şu cevabı yapıştırmış:

-Hoca çıktı mandalar yesin.

OKUNAN DUA ÖLÜ RUHUNA GİDER Mİ

İzmirli bir avukat dava için Trabzon'a gelmiş. Sohbet esnasında, okunan duaların ölünün ruhuna gidip gitmeyeceği tartışılmış.

Avukat, okunan dualarin ölülerin ruhuna gitmeyeceğine inanıyormuş.

'Seni ancak Cansız Hoca ikna edebilir' demişler. Hocanın tavla oynadığı kahveye gidilmiş. Adam sorusunu yineleyince, aralarında şu diyalog geçmiş.

-Elbette gider.

-Peki nasıl gider?

-Senin anan, eşin, kızın var mı ?

-Var.

- Nerede oturuyorlar?

-İzmir'de.

- Senin ananı, avradını, kızını ..... (Adam sinirlenerek hocanın üzerine yürümüş.)

-Ne biçim konuşuyorsun sen?

-Niye sinirleniyorsun?

-Dualarin buradan ahirete gittiğine inanmıyorsun da, küfürlerin buradan İzmir'e gittiğine niye inanıyorsun ?

Celal Bayar anıldı

3. Cumhurbaşkanı Celal Bayar, Umurbey'deki kabri başında devlet töreniyle anıldı

Seyfettin ŞEKERSÖZ

3. Cumhurbaşkanı Celal Bayar, ölümünün 22. yıl dönümünde doğduğu köy olan Umurbey'de anıt mezarı başında düzenlenen devlet töreniyle anıldı. Törene, Cumhur başkanı Abdullah Gül'ü temsilen Cumhurbaşkanlığı Genel Sekreter Yardımcısı Nadir Alparslan, Başbakanlığı temsilen Çalışma ve Sosyal Güvenlik Bakanı Faruk Çelik, Bursa Vali Vekili Celalettin Yüksel, Garnizon ve Jandarma Bölge Komutanı Tuggeneral Osman Baykurt, eski bakanlardan Turan Tayan, Celal Bayar'ın kızı Nilüfer Gürsoy, torunu Akile Gürsoy, Demokrat Parti (DP) Genel Başkanı Süleyman Soylu, AKP Bursa Milletvekili Sedat Kızılcıklı, CHP Bursa Milletvekili Abdullah Özer, Gemlik Belediye Başkanı Mehmet Turgut, Umurbey Belediye Başkanı Fatih Mehmet Güler ile çok sayıda siyasi parti temsilcisi ve vatandaş katıldı.

Cumhurbaşkanlığı, Başbakanlık, Bursa Valiliği, Türk Silahlı Kuvvetleri ve Celal Bayar'ın ailesi adına anıt mezara çelenklerin konulmasıyla başlayan tören, saygı duruşunun ardından Celal Bayar'ın kızı Nilüfer Gürsoy'a taziyelerin bildirilmesiyle devam etti.

Geçtiğimiz yıllarda katılımın az olmasına karşılık dünkü anma törenine siyasiler büyük ilgi gösterirken, AKP ile DP'liler ade ta gövde gösterisin de bulunmaları dikkat çekti. Burada yapılan törenin ardından protokol, Celal Bayar müzesini gezdi, daha sonra da Celal Bayar Vakfı Kütüphanesi'nde Celal Bayar'ın hayatını anlatan bir belgesel gösterimi izlendi.

Törenin ardından basına açıklamalarda bulunan Çalışma ve Sosyal Güvenlik Bakanı Faruk Çelik, Celal Bayar'ın Cumhuriyetin kökleşmesi, var olması, yükselmesi konusunda özellikle ekonomik sahalarda attığı adımların unutulmadığını söyledi.

DP Genel Başkanı Süleyman Soylu ise yaptığı açıklamada, Bayar'a milletin gösterdiği ilginin tekdire şayan olduğunu söyledi.

Soylu, *"Demokrasinin yıldızları olarak Atatürk, Menderes ve Özal gösterilirken, Bayar'a yer verilmiyor"* şeklindeki bir soru üzerine de şu açıklamayı yaptı: *"Bayar ile Menderes'i ayrıştırmak münafıklıktır. Rahmetli Özal, Menderes, Demirel'in, Türkiye'nin büyümesine, kalkınmasına, demokratikleşmesine, bugün Türkiye'deki sıkıntılar göz önüne alındığında, ortaya koydukları katkıların anlamı daha iyi anlaşılmaktadır. Belki tarihi değerlendirme içinde bazılarına bu hayal gibi gelebilir ama böyle bir değerlendirme yapmayı uygun bulmuyorum. Özellikle, Bayar ve Menderes'in oturduğu post belli. Bu post samimi, demokratik bir posttur. Bu post ilerici, kalkınmacı, gelişmeci bir posttur ve onların hayat tarzlarında, ötekisi olmayan bir Türkiye olmuştur her zaman. Yani ayrıştırmamış lardır. Ben kendilerinin de ayrıştırıldıklarından memnun olduklarına ihtimal vermiyorum. Öteki dünyada olsalar dahi, üzüldüklerine inanıyorum"*

Bayar'ın kızı Nilüfer Gürsoy taziyeleri kabul etti

Törenlerin ardından Umurbey Çarşı camiinde Celal Bayar için mevlit okutuldu.

Gemlik Belediyesi tarafından yaptırılan Kentsel Yaşam Merkezi'nin temeline ilk harcı Çalışma ve Sosyal Güvenlik Bakan Faruk Çelik attı

Kentsel Yaşam Merkezi'nin temeli atıldı

Seyfettin ŞEKERSÖZ

Gemlik Belediyesi tarafından projelendirilerek yaptırılacak olan Dere boyundaki kentsel Yaşam Merkezi'nin temeline ilk harç Çalışma ve Sosyal Güvenlik Bakanı Faruk Çelik ile kalabalık davetlilerin katıldığı törenle atıldı. Törene, Bakan Faruk Çelik'in yanı sıra Vali Yardımcısı Celalettin Yüksel, AKP Bursa Milletvekilleri Altan Karapaşaoğlu, Sedat Kızılcıklı, M. Emin Tutan, Mehmet Tunçak, Hayrettin Çakmak, Canan Candemir Çelik, İl Genel Meclisi Başkanı Nurettin Avcı, Osmangazi Belediye Başkanı Recep Altepe, Yıldırım Belediye Başkanı Özgen Keskin, AKP İl Başkanı Sedat Yalçın, AKP İlçe Başkanı Enver Şahin, belediye meclis üyeleri, il genel meclis üyeleri, AKP il ve ilçe teşkilatları ile vatandaşlar katıldı.

HİZMETLERE YENİLERİ EKLENİYOR

Festivale katılan yabancı folklor ekiplerinin de katıldığı törenin açış konuşmasını yapan Belediye Başkanı Mehmet Turgut, Gemlik'in güzel hizmetlere koşan bir ilçe olduğunu belirterek *"Yıllardır yaptığımız çalışmalara yenilerini ekliyoruz"* dedi. Tesisin şimdiye kadar Gemlik'e yapılan en büyük tesis olduğunu belirten Başkan Turgut, *"Burası 34 bin metrekare alan üzerinde ve 5 milyon YTL ödenerek aldığımız bir arazidir. Burasını devletten almadık, şahıslara ödeyerek aldık. Bu tesis bölgeye prestij getirecek ve ziyaret edilmek istenen bir mekan olacaktır. Her yerle yarışacak bir nikah salonu ve 650 kişilik düğün salonu yapı yoruz. İçinde yarı olimpik havuz, spor alanları, gençlik merkezi, küçük çocuklar için star park, müzikli gösteri havuzları, restoran gibi ihtiyaç yerleri de yer alacak. Gemlik'e farklı bir mekan yaratacağız"* şeklinde konuştu. Turgut, ayrıca Kentsel Yaşam Merkezi'nin yanı sıra ilçe de yapılmakta olan ve yapılacak projeler hakkında bilgiler de verdi.

GEMLİK EN GÜZELİNE LAYIK

AKP Bursa Milletvekili Altan Karapaşaoğlu'da yaptığı konuşmada, Gemlik'in açılamamasının tek nedenini çevresinin zeytinlikler ve hazine arazileriyle kaplanmış olduğuna dikkat çekerek, *"Gemlik genişlemek için büyük sıkıntı çekiyor, önümüzdeki yıl il çeyle birleşecek olan beldelerle birlikte önemli planlamaların yapılacağını umut ediyorum. Gemlik en güzeline layık, zamanında yapılan çarpık yapılaşmanın cezasını şimdi çekiyoruz. Gemlik'te arazi var ancak kullanılamıyor. İnşallah kısa vadede bu araziler için yeni yasalar çıkar ve Gemlik'te rahatlar"* dedi.

BELEDİYE BAŞKANINI KUTLUYORUM

Gemliklilerin idealerinden bir tanesinin gerçekleşmekte olduğunu belirten Çalışma ve Sosyal Güvenlik Bakanı Faruk Çelik, *"Bu gün gerçege dönüşen bu çalışmaları gerçekleştiren Belediye Başkanı ile ekibini kutluyorum. Gemlikli soluk alacak bir tesise kavuşacak"* dedi. Anayasa Mahkemesi'nin verdiği karardan sonra kolları sıvayalım derken Kafkaslarda savaşın ortaya çıktığını hatırlatan Bakan Çelik, *"Hazırlıklı olan hükümetimizin aldığı kararlı insiyatifi ve tandaşlarımız gurur la izledi. Bizim hükümetimizi küçük düşüren yayınlara rağmen Başbakanımız ortaya koyduğu performansı herkes gördü ve 'işte bizim başbakanımız böyle olur' dediler"* diye konuştu.

BAKAN ÇELİK, İŞE EL KOYDU

Gemlik'te açılması düşünülen ve halen yer bulunamayan Sosyal Güvenlik Kurumu için *"Çok kısa süre içinde yer bulunmalı"* diyen Bakan Çelik, *"Buradan Vali'ye, Kaymakam ve Belediye Başkanı'na sesleniyorum. Yer bulunacak ve bir hafta içinde SGK bürosunu Gemlik'te açacağız"* diye konuştu. Konuşmaların ardından Bakan Çelik, Vali Yardımcısı Celalettin Yüksel, Belediye Başkanı Mehmet Turgut, Altan Karapaşaoğlu ve konuklar, temele harç veren butona birlikte basarak Kentsel Yaşam Merkezi'ne ilk harcı boşalttılar.

Vicdanca

Vicdan Kayır TOPAKTAŞ

Ben babamın solcuğunu sevdim...

'O solcu babanı anlat' diyordu bir dost...

Babamı sayfalara sığdırabilir miyim?

Siyası tercihinden çok 'humanist', doğaya olan tutkusu çekmiştir beni...

Poyrazın adamı.

Deniz köyünde doğmuş.

Ömrunu kitaplarla geçiren adam.

Annem der ki, 'olduğunde bir ansiklopedi girecek toprağa"...

Zira yazmadı yaşamını, birikimlerini aktarmadı.

O konuşmayı seçti, açtı beyin ansiklopedisini herkese.

Sağcıda demedi, solcu da herkese anlattı hayatı. Köyün filozofuydu.

Kimilerine göre hatip, kimilerine göre komünist.

Komünizmden ölü gibi korkulduğu yıllarda, 'senin gibi komüniste can kurban' diyen sağcı, aşırı milliyetçiler de az değildi hani

(Gündoğdu) Filidar Köyu'nde öğretmenlik yaptığında, DYP'li olan köylulerin darbecilerden, işkencecilerden korudukları öğretmenleriydi. Kitaplarını köylüler sakladı. Sığamayınca evlere çoğu kitabını yak tığı o gunku ağlamasını hiç unutmuyorum.

Baba köyü Kurşunlu'da. Behice Boran döneminde TİP'e oy verecek kadar köyun imamını aydınlattı önce.

'Aman hocam kimse duymasın. TİP'e oy verdiğimi' sözleri Sonuç olarak köyun de o dönem sandıktan 7 TİP oyu çıkma sıyla kara listeye alındı koy! CHP'nin sürekli kazandığı koydu, o dönemlerde. Şımdı AKP'nın sandığı dolu...

CHP'nin milliyetçi kabuğu ile oy kullanan fanatikleri servilerde yatarken, birkaç kişiye kaldı, oy kullanmak.

Parasız yatılı okulu kazandığında (Edirne öğretmen okulu) Turancıydı. Yatılı öğretmen okulunda geçesini gunduzunu paylaştığı arkadaşı yıllar sonra ziyarete geldiğinde, Turkiye'nın tanınmış ulkucülerindendi. Alpaslan Turkeş'in amblemının olduğu çay bardaklarını hediye getir dığında buruşturmuştuk ağzımızı burnumuzu!.. Babam mımikleriyle bize cevabını verdi... Annem çayları o bardaklara koydu. Deniz'in fotoğraflarının yer aldığı odamıza goz ucuyla bakıvermıştı, babamın arkadaşı amcamız. Onlar yatılı okulun yoksul ogrencilığinden bugunlere taşımışlardı dostluklarını.

Hakkari'de askerlığını yaptığında denizden uzak koylerin mavi yerine beyazında buz tutan yoksullukta 'turancılık' bitmıştı.

O deniz çocuguydu, burada ise bilinen tek şey 8 ay kalkmayan beyaz zulumdu!...

Hıç denizi gormeyen çocuklara Deniz'i anlatmak zor olsa gerek ...

Donma tehlıkesi geçirdiği bir anda köylüler kurtarmıştı.

Hakkari'nın köylerinde yaşamını didikliyordu, renkli gıysılı çocuklarla...

Açlığı orada yaşadı. Çok istediği makarnayı babası ona yolladığında o koyundeydi. Dört ayda bir posta ulaşıyordu, gelirse o da.

Aylarca bugdayı lapa yaparak beslendığı, alt katında hayvanların barındığı o tek odasını hiç unutmadı. Kandil ışığıydı koyun.

Kurtçeyi çozmeye çalıştı onceki, çocukları okuma yazmayı ögretecekti.

O çocukların 'dil' sancısını hep anlatır...

Hiç bilmedikleri Turkçe'yle karşılaşmışlardı.

Cemil Meriç'in deyışıyle, 'sosyal sınıflara ayrılmamış bir ülkede sagcı solcu ne demek?"

Ilk görevi Tunceli Çemişkezek de çalıştığı yıllarda 'sol' düşünceye sarılıyor vazgeçmemek üzere... Turk ve Dünya klasikleriyle tanıştığı yıllar.

Orhan Kemal, Kemal Tahir, Yaşar Kemal, Fakir Baykurt.... kitaplarını okutuyor ögrencilerine.

Tabulara hep karşı..

Yobazlık konusunda uyarır hala...

En büyük tehlıkenin de sol yobazlardan geldiğini savunur.

Yonu belli olandan değil de, belli olmayanlardan 'korkun' diye vasiyeti de var.

Annesine namaz kılıyorsun,"Kâben Anıtkabir olmalı ' diyen adam. Köy lojmanımıza kimler geldi geçti, o ihtilallerde Bir gece yaşlı gözleri zor goren bir konuğu ağırlıyoruz. Babam öyle keyifli ki, durmadan sorular soruyor. 12 Mart'tan sonra, 1972'de Ordu'da gizli örgüt kurma iddiasıyla yargılanıp, beraat eden General Cemal Madanoğlu olduğunu ögreniyorum. Yılmaz (Akkılıç)amcamla birlikte gelmişlerdi. . Gözleri görmüyordu .Babam çok etkılenmişti gözlerinin gormemesinden. Ben babamın solculuğunu sevdim.

İşkur Gemlik Şube Müdürlüğü açıldı

Seyfettin SEKERSÖZ

Türkiye İş Kurumu Gemlik Şube Müdürlüğü, Çalışma ve Sosyal Güvenlik Bakanı Faruk Çelik'in de katılımıyla dün açıldı. Bakan Çelik ile Vali Yardımcısı Celalettin Yüksel ve AKP Bursa Milletvekillerinin de bulunduğu açılış törenine çok sayıda davetli katıldı. Orhangazi Caddesi üzerinde bulunan Marmarabirlik depolarının karşısında yeni düzenlenen yerde düzenlenen törende konuşan İşkur İl Müdürü Kasım Tilki, 1954 yılından 200 yılına kadar İş ve İşçi Bulma Şefliği, 2004 yılına kadar da Türkiye İş Kurumu Gemlik Büro Şefliği olarak hizmet verirken, Türkiye İş Kurumu Kanununda belirtilen koşulları taşımadığından 2004 yılında Karacabey ve M. Kemalpaşa büroları ile birlikte faaliyetine son verildiğini söyledi. Gemlik Serbest Bolge'de faaliyete geçen firmaların istihdam sayılarını artırması sonucunda kuruluş kanununda belirlenen şube kurulumu için gereklilik arz eden ilçe genelinde asgari 10.000 sigortalı çalışan sayısının aşıldığını ve 2007 yılında Gemlik'te Şube Müdürlüğü açılması ili ilgili tüm işlemlerin ikmal edilerek 2008 yılının Mart ayında Bakanlık tarafından uygun görüldüğünü bildiren Kasım Tilki, "Gemlik ilçesinde çalışan sigortalı sayısı 19.732. Orhangazi'de 12.082 ve İznik'te de bu rakam 1.684'dür." dedi.

İŞKUR Gemlik Şube Müdürlüğü'nün açılışını Bakan Faruk Çelik ve Vali Yardımcısı Celalettin Yüksel birlikte yaptılar.

UÇ İLÇEYE HİZMET VERECEK

Üç ilçede toplam 33 bin 499 çalışan sigortalı bulunuyor. Öte yandan Gemlik, Orhangazi ve İznik ilçelerinde 50 ve daha fazla işçi çalıştıran işyeri sayısı ise 62 olup, 1 ile 49 arası işçi çalıştıran işyeri sayısı 1.684 ve toplam 3.219 faal işyeri bulunuyor. Gemlik Şube Müdürlüğü'nün faaliyete geçmesiyle Gemlik, Orhangazi ve İznik ilçelerindeki iş arayanlar ve işverenler, Türkiye İş Kurumu ile ilgili her türlü hizmetleri Bursa İl Müdürlüğü'ne gitmeden ve gelişen teknolojiyi yakından takip ederek ve teknolojinin tüm imkanlarını kullanarak, İşkur; e-istihdam projesiyle internet ortamında üye olan, iş arayan ve işverenlerin kurum hizmetlerinden 7 gün 24 saat süreyle kesintisiz yararlanma imkanı sağlandığı açıklandı.

Çalışma ve Sosyal Güvenlik Bakanı Faruk Çelik, açılış töreninde yaptığı konuşmada, önümüzdeki günlerde SGK ile ilgili çalışmaları Gemlik'te başlatacaklarını bir kez daha yineleyerek, İŞKUR'un mesleki kurslara ağırlık vereceğini söyledi. Bakan Çelik, *"Vatandaşımızı 'ne iş olursa yaparım' demesinden çok 'şu işi iyi yaparım' demesini sağlayacağız. Bunun içinde mesleki kurslara ağırlık verilecek. Her işsiz ve genç vatandaşlarımız mutlaka İşkur'a kayıt yaptırsınlar, her işsize iş bulacağız ama onları meslek sahibi yaparak bunu gerçekleştireceğiz"* dedi.

İŞKUR Gemlik Şube Müdürlüğü'nün açılış kurdelesini Bakan Faruk Çelik ve Vali Yardımcısı Celalettin Yüksel birlikte keserek bilgisayarın başına oturarak çalışanlardan bilgi aldılar.

Belediye Başkanı Turgut'un ablası vefat etti

Belediye Başkanı Mehmet Turgut'un ablası Reyhan Miras yedi, (75) yakalandığı amansız hastalıktan kurtulamayarak vefat etti.

Uzun bir süredir tedavi gören Reyhan Mirasyedi, önceki gece tedavi gördüğü Muammer Agım Gemlik Devlet Hastanesi'nde yaşama gözlerini yumdu. Mirasyedi, dün, Solaksubaşı Camii'n de cumadan sonra kılınan cenaze namazı ardından ilçe mezarlığında toprağa verildi. Cenazeye Belediye Başkanı Mehmet Turgut'un yanısıra, Çalışma ve Sosyal Güvenlik Bakanı Faruk Çelik, Kaymakam Mehmet Baygül ile çok sayıda AKP'li belediye başkanları ve milletvekilleri, siyasi parti başkanları ile yöneticiler de katıldı.

ELEMAN ARANIYOR

FABRİKAMIZDA ÇALIŞACAK KAYNAKÇI USTASI ARANIYOR

Tel : 514 00 60

KAYIP

Gemlik Nüfus Müdürlüğünden aldığım nüfus cüzdanımı kaybettim. Hükümsüzdür.
SİNAN AKDOĞAN

Demokrasinin yıldızları....

Güne Bakış

Kadri GÜLER
kadri_guler@hotmail.com

İlk tören Umurbey'de Celal Bayar Anıt Mezar'ı önünde yapıldı.

Törene Barış ile gittik.

Umurbey kavşağında DP bayraklarıyla donatılmış araçlarda partililer, Genel Başkanları Süleyman Soylu'yu karşılamaya gelmişler.

Yolda bizi sollayan 06 plakalı Audi özel araç, rampada durdu.

DP Genel Başkanı Soylu partililerinin sevgi gösterileriyle karşılandı.

Tokalaşma töreninden sonra Bayar'ı anma törenine yetişti konvoy.

Törene Hükümet, Bakan düzeyinde katıldığı için, güvenlik açısından sıkı önlemler alınmıştı.

Her köşebaşı asker ve jandarma ile tutulmuş.

Umurbey dün yine tarihi günlerinden birini yaşıyordu.

Geçtiğimiz yıllarda neredeyse unutulan Celal Bayar'ı anmaya bu yıl AKP ve DP'lilerin ilgisi büyüktü.

Nedeni açık.

Bakan Çelik, açılış programlarına katılmak için geldiği Gemlik'te, Bayar'ı Anma törenine de hükümeti temsilen katılıyordu.

Demokrat Partililerin günahını almayalım. Onlar Bayar'ı anmak için hiç görevlerini aksatmadı.

Törenlere riasız katıldılar yıllarca..

Törende Cumhurbaşkanı temsilcisi ve devlet erkanı tam kadro vardı.

Tören bitiminde Bayar'ın yaşamını anlatan toplantı her zamanki gibi Kütüphane Salonu'nda yapıldı.

Ama buraya gereken ilgi yine gösterilmedi.

Bakan Çelik ve siyasiler önce Bayar Müzesini gezdi. Bakan'a müzedeki eşyalar hakkında Umurbey Belediye Başkanı Fatih Mehmet Güler bilgiler verdi.

Bakan ve çevresi daha sonra Umurbey Meydanı'ndaki çardak altında oturup sohbet etti.

DP Genel Başkanı Soylu ise müze çıkışında gazetecilerin ve televizyoncuların ablukası altına girdi.

Meydan'dan eski mesai arkadaşım Yüksel Baysal, Süleyman Soylu'ya "Hükümete yakın bazı dernekler Atatürk, Menderes ve Özal'ı demokrasinin yıldızları gibi gösteriyorlar. Bayar'a yer vermiyorlar. Bunu nasıl yorumluyorsunuz" diye sordu.

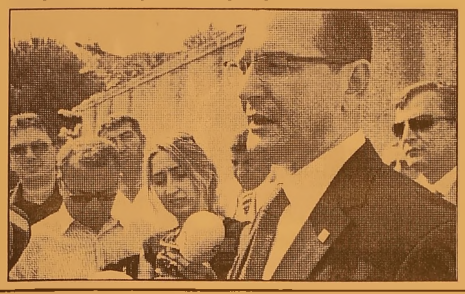

Genç siyasetçiyi dikkatli dinledim.

Birlikte sözlerine kulak verelim:

"Bayar ile Menderes'i ayrıştırmak münafıklıktır.

Rahmetli Özal, Menderes, Demirel'in, Türkiye'nin büyümesine, kalkınmasına, demokratikleşmesine, bugün Türkiye'deki sıkıntılar göz önüne alındığında, ortaya koydukları katkıların anlamı daha iyi anlaşılmaktadır. Belki tarihi değerlendirme içinde bazılarına bu hayal gibi gelebilir. Ama böyle bir değerlendirme yapmayı uygun bulmuyorum.

Özellikle, Bayar ve Menderes'in oturduğu post belli. Bu post samimi, demokratik bir posttur. Bu post ilerici, kalkınmacı, gelişmeci bir posttur ve onların hayat tarzlarında, otekisi olmayan bir Türkiye olmuştur her zaman.

Yani, ayrıştırmamışlardır.

Ben kendilerinin de ayrıştırıldıklarından memnun olduklarına ihtimal vermiyorum. Öteki dünyada olsalar dahi, üzülduklerine inanıyorum."

Aslında soruda bir eksik vardı. Demokrasinin yıldızları arasına konan bir daha vardı o da Başbakan Recep Tayyip Erdoğan'dı.

Seçim reklamlarında bu tabloyu unutmadık.

Sonuçta, Bayar'ın Umurbey'deki Anıt Mezarının onu, sağ siyasetin kavga merkezi haline geldi. Bir de gösteri merkezi.

BAYRAK KIRTASİYE
Halit BAYRAK
PLAN KOPYA & DİJİTAL RENKLİ BASKI
- OZALİT ÇEKİMİ
- AO PLAN KOPYA ÇEKİMİ
- CAD PROGRAMLARINDAN ÇIKTI
- PLOTTER ÇIKTI (En 1070 mm)
- AO RENKLİ PLOTTER ÇIKTI
- POSTER BASKI (İç mekan)
- RENKLİ FOTOKOPİ (A4-A3)
- FOTOĞRAF ÇOĞALTMA
- T-SHIRT TRANSFER BASKI
- SPİRAL CİLTLEME
- PVC SICAK KPLAMA (A4-A3)
- ASETAT VE AYDINGERE RENKLİ BASKI
- OKUL VE OFİS KIRTASİYE ÇEŞİTLERİ

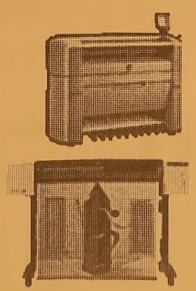

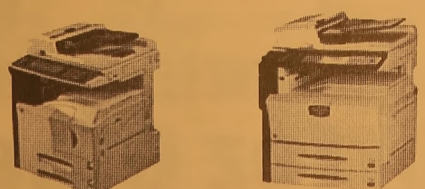

Hamidiye Mah. Katlı Otopark altı Yeni Çarşı No: 16
Tel & Fax : 512 18 57 GEMLİK

BİZDEN FİYAT ALMADAN
ARACINIZI SİGORTA YAPTIRMAYIN!
GENEL SİGORTA
SERHAN GÜMÜŞ ACENTELİĞİ
01.08.2008 TARİHİNDEN İTİBAREN KASKO SİGORTALARINDA
ÖZELLİKLE BİNEK ARAÇ VE KAMYONETLERDE
GELİŞEN SERVİS AĞIMIZ, YEDEK ARAÇ ve RENT E CAR HİZMETLERİ
AYRICA TURASSİST İLE ANLAŞMALI YOL YARDIM HİZMETLERİ
UYGUN FİYATLAR
ÖĞRETMENLER, KAMU ÇALIŞANLARI
DOKTORLAR VE OYAK MENSUPLARINA
AYRICA ÖZEL İNDİRİMLER
YENİ UYGULAMAYA KONULAN
TRAFİK SİGORTASI SERBEST TARİFESİ
İLE TRAFİK SİGORTALARINDA
UYGUN FİYAT VE
KREDİ KARTINA 10 TAKSİT İMKANI
KREDİ KARTINA 4 TAKSİT İMKANI
DASK, KONUT, İŞYERİ, YANGIN, DİĞER BRANŞLAR VE
DEVLET DESTEKLİ TARIM SİGORTASI İLE HİZMETİNİZDEYİZ
SIZ DEĞERLİ GEMLİK HALKINA DUYURULUR
Merkez : Orhangazi Cd. Katlı Otopark karşısı GEMLİK Tel : 513 33 96
Şube : Gürle İş Merkezi No : 24 GEMLİK Tel : 514 35 86
Şube : Gürle İş Merkezi No : 37 GEMLİK Tel : 514 16 90

Yabancı folklör ekipleri göz doldurdu

Seyfettin ŞEKERSÖZ

Siyah Altın Zeytin Festivali etkinlikle rine katılmak için Gemlik'e gelen yabancı folklor ekiplerinin İskele Meydanı'ndaki festival alanında yaptıkları gösteriler vatandaşları eğlendirdi. Dağılan eski Yugoslavya'dan ayrılarak bağımsız kalan Karadağ Monteneg ro, Makedonya, Kosova ve Köstence Türk Boyları folklor ekiplerinin yaptığı gösteriler ilgiyle izlendi. İlk olarak sahneye çıkan Montenegro folklorcuları değişik oyun stilleriyle dikkat çekerken, Romanya'nın Kös tence ili Türk Boyları Filiz ve Mehtap halk dansları ekibi büyük alkış topladı. Kardeş şehir Navo dari kafilesinin de izlediği folklor gösterilerinde Makedonya ve Kosova ekipleri de yaptıkları gösterilerle geceye renk katarak izleyenlere keyifli bir akşam yaşattılar.

BAYTAŞ

SATILIK - KİRALIK LÜX DAİRELER ve İŞYERLERİ

www.baytasinsaat.com.tr

BAYTAŞ ESİN APARTMANI	MANASTIR'DA MÜSTAKİL VİLLALAR
Balıkpazarı Mahallesi 102 m2 2+1 normal daireler, 120 m2 3+1 normal daireler, 180 m2 4+1 dublex daireler, Toplam 24 Daire, 4 İşyeri Dış cephe ısı ve su yalıtımlı siding kaplama, Doğalgaz Kombi Sistemi, Otoparklı, Asansorlu, Hazır Mutfak, Dış kapı çelik kapı, İç kapılar amerikan kapı, Salon ve odalar laminant parke, Islak zeminler seramik	200 m2 4+1 3 adet bahçe dublex 180 m2 3+1 3 adet çatı dublex Isı ve su yalıtımlı dış cephe kaplaması, Doğalgaz Kombi Sistemi, Otoparklı Hazır Mutfak, Dış kapı çelik kapı, İç kapılar amerikan kapı, Salon ve odalar laminant parke, Islak zeminler seramik

SATILIK DAİRELER

BAYTAŞ ZÜMRÜT SİTESİ, Manastır 2. Durak'ta, Muhteşem deniz manzaralı, 3+1 ve 4+1 normal daireler.

BAYTAŞ GÜMÜŞ SİTESİ, Manastır'da. Okula yakın, Muhteşem deniz manzaralı, Otoparklı, 2+1 ve 3+1 normal daireler.

BAYTAŞ İŞ MERKEZİ, Bursa Carrefour karşısında, Final Dershanesi'ne yakın, Ofis ve Mağazalar.

Gemlik Katoğlu Apartmanı'nda, muhteşem deniz manzaralı , asansörlü, kaloriferli 3+1 150m2 normal daire

KİRALIK DAİRELER ve İŞ YERLERİ

BAYTAŞ KÖRFEZ SİTESİ, Gemlik girişi muhteşem deniz manzaralı 150 m2 3+1 normal daire

BAYTAŞ KÖRFEZ SİTESİ, Gemlik girişi 110 m2, asma katlı işyeri

www.baytasinsaat.com.tr Tel: 513 42 21 Fax: 513 17 94

İMSAKİYE ÇEŞİTLERİMİZİ GÖRMEDEN KARAR VERMEYİN

TÜRKİYE'NİN EN KALİTELİ ve EKONOMİK İMSAKİYELERİ EN UYGUN FİYATLARLA ...

1 GÜNDE İMSAKİYE BASILIR

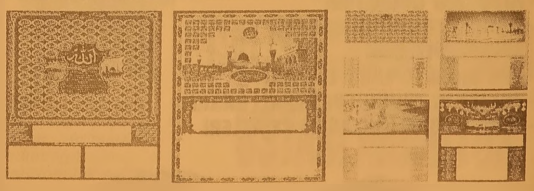

35 YILLIK TECRÜBEMİZ İLE HİZMETİNİZDEYİZ.

Körfez Ofset

MATBAACILIK - YAYINCILIK - REKLAMCILIK

İstiklal Cad. Bora Sok. Akbank Aralığı No : 3/B GEMLİK Tel : 513 96 83 Fax : 513 35 95

Hafta sonunda Bursa'da sıcaklık 38 dereceye kadar çıkacak

Bursa Meteoroloji Bölge Müdürlüğü, hafta sonu hava sıcaklıklarının 38 dereceye kadar çıkacağını bildirdi. Yetkililer, nemle birlikte hissedilir sıcaklığın 45 dereceyi bulabileceğine dikkat çekiyor. Uzmanlar özellikle öğle saatlerinde mecbur kalmadıkça dışarı çıkılmaması uyarısında bulunuyor. Bursa Meteoroloji Bölge Müdürlüğü'nden edinilen bilgiye göre, bugün en düşük hava sıcaklığının 21 derece, en yüksek sıcaklığın ise 38 dereceyi bulması bekleniyor. Meteoroloji Bölge Müdürlüğü yetkilileri, pazar günü sıcaklığın 37 dereceye ulaşabileceğini bildirdi. Öte yandan uzmanlar, vatandaşların öğle saatlerinde mecbur kalmadıkça dışarıya çıkmamalarını tavsiye ederek, yaşlı ve çocukların sıcaktan olumsuz etkilenebileceğine dikkat çekiyor.

Yanan ormanlar kiraya verilmiyor

Çevre ve Orman Bakanı Veysel Eroğlu, madencilik faaliyetleri gibi ormancılık dışı kullanımlara tahsis edilen ya da kiraya verilen yanan orman alanı bulunmadığını bildirdi. Eroğlu, CHP Muğla Milletvekili Fevzi Topuz'un yanan orman alanlarına ilişkin soru önergesine cevap verdi. Orman Genel Müdürlüğü tarafından Anayasa'nın 'Yanan ormanların yerine yeni orman yetiştirilir' hükmü gereğince, yanan orman sahalarında en kısa zamanda ağaçlandırma çalışmaları başlatıldığını belirten Eroğlu, bu çalışmaların da yangının olduğu yılda; mümkün olmazsa, takip eden yılda tamamlandığını bildirdi. Eroğlu, "Yanan orman alanlarından, madencilik faaliyetleri gibi ormancılık dışı kullanımlara tahsis edilen ya da kiraya verilen orman alanı bulunmamaktadır" dedi.

TEMA "SUYUNU BOŞA HARCAMA"
TEMA Vakfı tarafından başlatılan "Suyunu Boşa Harcama" kampanyasına su tüketiminin önlenmesi için siz de katılın

Özbekistan sallandı

Özbekistan'ın başkenti Taşkent'te 6 büyüklüğünde deprem meydana geldiği bildirildi. Sarsıntı nedeniyle büyük panik yaşandığı ifade ediliyor.. Özbekistan Sismoloji Merkezi tarafında yapılan açıklamada, Taşkent'te dün yerel saatle 13:26'da meydana gelen depremin büyüklüğünün ilk belirlemelere göre 6 olduğu bildirildi. Taşkent'te hissedilen şiddetli sarsıntı nedeniyle insanlar binalardan dışarı kaçtı, telefon hatları da kısa süreliğine kesildi. Depremin merkez üssünün ve kesin şiddetinin bilinmediği belirtildi. Depremin şiddetinin büyüklüğüne göre merkez üssünün Taşkent olduğu ifade ediliyor. Kesin bilgilerin 1 sat içinde açıklanacağı vurgulandı.

Unakıtan'dan emeklilere zam sinyali

Maliye Bakanı Kemal Unakıtan, emeklilerin enflasyona ezdirilmeyeceğini söyledi. Unakıtan, CHP Çanakkale Milletvekili Ahmet Küçük'ün, "emekli maaşlarına 2008 yılı başında yapılan zammın enflasyon karşısında eridiğini, emekli maaşlarında iyileştirme düşünülüp düşünülmediğine" ilişkin soru önergesine verdiği yanıtta, aylık ve ücretlere yapılan zamlar ile enflasyon verilerinin değerlendirilmesinden de açıkça görüleceği gibi, Hükümet'in kamu çalışanlarına ve emeklilere 2002 yılından itibaren daha önceki dönemlerle kıyaslanamayacak oranlarda zam yaptığını belirtti

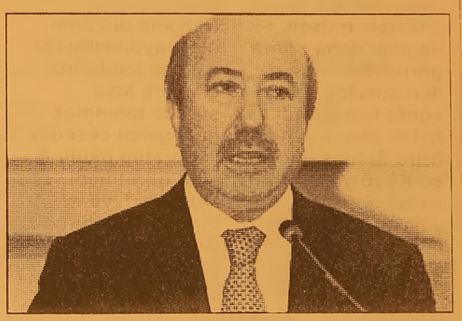

Unakıtan, "Bundan onceki yıllarda olduğu gibi 2008 ve müteakip yıllarda da emeklilerimiz enflasyona ezdirilmeyecektir" ifadesini kullandı.

Askeri harcamalara yargı denetimi

Türkiye, iç siyasi çekişmelerin gölgesinden sıyrılarak yeniden Avrupa Birliği'ne uyum hedefine yöneliyor. Bunun ilk ciddi adımı Dışişleri Bakanlığı ve AB Genel Sekreterliği tarafından hazırlanan 3. Ulusal Program Taslağı'nın tamamlanmasıyla atıldı. Türkiye'nin AB'ye taahhütlerini içeren program, önemli düzenlemeler öngörüyor. Buna göre Türk Silahlı Kuvvetleri'nin tüm harcamaların denetime tabi tutulması için Sayıştay Kanunu'nda değişiklik yapılacak. Askerî mahkemelerin görev tanımları yeniden yapılırken, iç güvenlik hizmetlerinin tamamen sivilleştirilmesi hedefleniyor. Ulusal Program, yargı reformu konusunda da iddialı. Öncelikle Hakimler Savcılar Yüksek Kurulu (HSYK) objektiflik, tarafsızlık, şeffaflık ve hesap verebilirlik temelinde yeniden

yapılandırılacak. Kurul kararlarına karşı etkili bir itiraz mekanizması oluşturulacak. Köşk seçimleri, 27 Nisan bildirisi ve AK Parti hakkındaki kapatma davasının yol açtığı gerginlikler, AB ile ilişkilere de zarar verdi. Kapatma davasının olumlu sonuçlanmasının ardından ülkenin rotası yeniden Avrupa'ya döndü. AB yetkilileri, yaşanan süreçte asker-sivil ilişkileri ve yargı reformuna öncelik vermesini talep etmişlerdi. Hükümetin hazırladığı 3. AB Ulusal Programı taslağında bu beklentiler de dikkate alındı. Taslakta, Türk Silahlı Kuvvetleri'nin tüm harcamalarının Sayıştay denetimine tabi tutulması için Sayıştay Kanunu'nda değişiklik yapılacağı sözü verildi. Sayıştay Kanunu, 2006 yılından beri Türkiye Büyük Millet Meclisi'nde bekletiliyordu. Yine askerî mahkemelerin görev tanımları ve bakacağı davalar gözden geçirilecek. İç güvenlik hizmetleri ise tamamen sivilleştirilecek. Bu çerçevede idarenin iç güvenlikle ilgili görev, yetki ve sorumluluklarını etkin olarak yerine getirmesini güçleştiren mevzuat hükümleri ve uygulamaları ortadan kaldırılacak. Ulusal Program, yargı reformu konusunda da oldukça iddialı garantiler veriyor. Buna gore Hakimler Savcılar Yüksek Kurulu (HSYK) objektiflik, tarafsızlık, şeffaflık ve hesap verebilirlik temelinde geniş tabanlı temsil esasına gore yeniden yapılandırılacak. Kurul kararlarına karşı etkili bir itiraz mekanizması oluşturulacak. Adli yargıda istinaf mahkemeleri faaliyete geçirilecek. İdari yargıda ise istinaf mahkemeleri kurulacak. Hukuk Usulü Muhakemeleri Kanunu'nda yapılacak değişiklikle bilirkişilik müessesesi de gozden geçirilecek. Hukuki uyuşmazlıklarda arabuluculuk ve uyuşmazlıklarına alternatif için 'Hukuk Uyuşmazlıklarında Arabuluculuk Kanunu' Tasarısı çıkarılacak. Savcı ve savunmanın silahların eşitliği ilkesine uygun olarak aynı seviyede bulunması hukuk sisteminin parçası haline getirilecek.

Öğretmeni vahşice öldürdüler

Gaziantep'te 1 haftadır haber alınamayan öğretmen çuval içerisinde bogazı kesilmiş olarak tarlada ölü bulundu.
Edinilen bilgiye göre, bir ilköğretim okulu 4. sınıf ogretmeni olan Mustafa T. (31) 1 hafta önce yakınlarının araması üzerine mesaj çekerek 'musait degilim daha sonra goruşelim' dediği ileri suruldü. Daha sonra kendisinden haber alınamazken Burç Beldesi İncesu Koyu yakınlarında bir çobanın yayılan koku üzerine ceset fark etmesiyle olay jandarma ekiplerine bildirildi.
Bolgeye gelen jandarma ekipleri uzeri çalılarla kapatılan bir çuval bulunca incelemelerine başladı. Çuval içinde çıkan ceset üzerinde yapılan ilk incelemelerde şahsın kemiklerinin kırıldıgı ve boğazının yanı sıra kollarının ve vucudunun çeşitli yerlerinde bıçak yada satırlarla meydana geldigi tahmin edilen kesikler tespit edildi.
Dehşete düşüren olayı aydınlatmaya çalışan jandarma ekipleri, kısa surede tanınmaz hale gelen cesedin ilkogretim okulu 4. sınıf ogretmeni Mustafa T.'ye ait olduğunu belirledi. Bunun uzerine yakınlarına haber verilirken ceset uzerinde yapılan otopsıde şahsın yaklaşık 1 hafta once oldurulmuş olabilecegi ihtimali uzerinde duruluyor

Yaşlı adamın ramazanda dağıtacağı 7 bin YTL'yi çaldılar

Bursa'nın merkez Osmangazi ilçesinde, kimliği belirsiz dolandırıcı 'Ben hocanın oğluyum, çok ekmeğini yedik, annem de size gitti' diyerek yanına yaklaştığı yaşlı adamın Ramazan ayında ihtiyaç sahiplerine dağıtmak için sakladığı 7 bin YTL parayı alarak kaçtı.
Edinilen bilgiye göre, Pınarbaşı Mezarlığı'nda bekleyen Hasan Albayrak (86) isimli yaşlı adamın yanına gelen kimliği belirsiz bir kişi; "Amca ben hocanın oğluyum, beni tanıdın mı? Sizin çok ekmeğinizi yedik. Annem şu an size gitti, helalleşmeye geldik" dedi. Bunun üzerine şahısla birlikte Dağ Sokak'taki eve gelen yaşlı adam, evde kimsenin olmadığını görünce şüpheli şahıs; Annem demek ki bir yere takıldı, birazdan gelir" dedi. Şüpheli şahıs, yaşlı adama parasının olup olmadığını sordu. Yaşlı adam içeriden getirdiği 7 bin TL'den 15 YTL çıkararak şüpheli şahsa gösterdi. Bunun üzerine '50'lik, 100'lük yok mu' diyen şahıs, tuvalete gitmek istedi. Yatak odasına da giden şahıs, parayı alarak cebine koydu. Durumu fark eden yaşlı adam şahsa engel olmak isterken şüphelinin müdahalesiyle yere düştü. Dolandırıcı ise kaptığı paralarla kaçtı.
Yaşlı adam, polise başvurarak Ramazan ayında garibanlara dağıtmak için sakladığı 7 bin YTL'sinin dolandırıcı tarafından çalındığını söyledi. Olayla ilgili başlatılan soruşturma sürüyor.

Ölü balık polisi alarma geçirdi

İstanbul Güngören, Mersin ve son olarak İzmir'de 18 kişinin yaralandığı bombalama eylemlerinin ardından Bursa'da, dün sabah saatlerinde '155 Polis İmdat Hattı'na yapılan toprağa gömülen şüpheli paket [illegible] alarma [illegible]. Şehrin en işlek caddesi olan Altıparmak Caddesi'nde, toprağa gömülen cismin çevresinde güvenlik önlemi alan polis, bomba imha uzmanı ekiplerini beklerken, olay yerine gelen bir kadın; ölen akvaryum balığını toprağa gömdüklerini söyleyince gerçek anlaşıldı.
Edinilen bilgiye göre, dün saat 08.00 sıralarında '155 Polis imdat Hattı'nı arayan vatandaşlar merkez Osmangazi ilçesi Altıparmak Caddesi Gençler Sokak'ta bir kişinin elindeki metal kaşıkla toprağa bir poşet gömdüğünü, durumun şüphe teşkil ettiğini söyleyince Bursa Emniyet Müdürlüğü ekipleri alarma geçti.
Polis, İzmir'de polis ve asker servislerinin geçtiği yolda patlatılan bombada 18 kişinin yaralandığını gözönüne alarak, hemen belirtilen yerde güvenlik önlemi aldı.

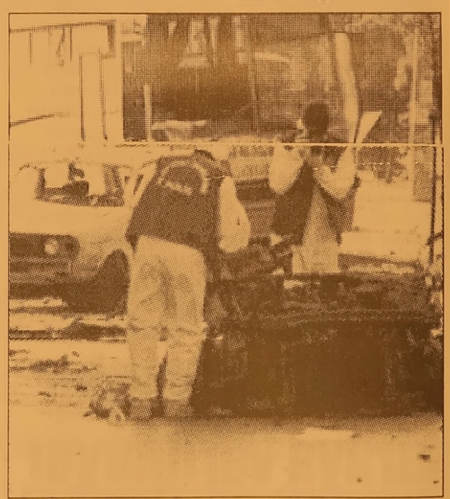

Bomba imha ekiplerini bekleyen polisler, şüpheli paketin gömüldüğü yerdeki büfedeki kapalı kutuları da aradı. Polis, Altıparmak Caddesi'nden geçen vatandaşları da tedbir amaçlı uzaklaştırdı.
Evinin önündeki hareketliliği izleyen bir kadın olay yerine gelerek, konu hakkında bilgi almak istedi.
Polis, toprağa gömülen şüpheli bir paket olduğunu söyleyince isminin Güneş I. olduğu öğrenilen kadın, ölen akvaryum balığını eşiyle birlikte sabah saatlerinde tatlı kaşığıyla toprağa gömdüklerini belirtince polis rahat bir nefes aldı. 'Peta' cinsi akvaryum balığının öldüğünü anlatan Güneş I.; "Ben de evimin penceresinden aşağıdaki hareketliliği izliyordum. Sonra 'ne var?' diyerek aşağıya indim. Akvaryum balığımız ölmüştü, eşim sabah saatlerinde eline tatlı kaşığını alarak toprağa gömdü. Meğer polis onun için gelmiş" dedi. Poşeti açan polis, peçeteye sarılmış ölü akvaryum balığını buldu. Balık çöte atılırken, toprağı kazmada kullanılan tatlı kaşığı da çöpe atıldı.

BAY MUSTAFA ÖZALP EMLAK'TAN
Her Çeşit Emlak Alım, Satım ve Kiralama Hizmetleri
Daire, Zeytinlik, Villa, Dükkan, Arsa, Arazi
MORTGAGE BROKER'İ
TAPU TAKİP İŞLERİ YAPILIR
ACİL SATILIK ve KİRALIKLARINIZ İÇİN BİZİ ARAYINIZ
Kayhan Mahallesi'nde denizi gören 3 oda 65 m² SATILIK DAİRE
Kayıkhane'de eşyalı talebeye Kiralık ev (Deniz kenarı)
3 Ayrı Daireli Müstakil Ev (Bahçe İçinde)Yeni Devlet Hastanesi Altı
Bodrum Tuzla'da Bahçeli, özel koyu plajı olan krediye uygun villa
Bodrum Yalıkavak'ta özel havuzlu, bahçeli, krediye ulgun villa
K.Kumla'da Ayazma Mevkii 6 Dönüm Zeytinlik
Gemlik Sanayi Sitesi A/Blok 180 m2
Cumhuriyet Mh. Cumhuriyet Okulu Y anı 3-4 katlar 155m2 daireler
K.Kumla Marsas Sitesi 2+1, 70 m2, masrafsız, denize sıfır.
KONUT KREDİLERİNE ARACILIK YAPILIR.
Trafik, Kasko Dask,
Her Türlü Sigorta İşlemleri, KONUT SİGORTALARI
Doğalgaz Poliçesi Yapılır.
ŞEKER SİGORTA
Macide ÖZALP
Tel : 513 24 74 Fax: 514 10 21

Yunus Emre'li 200 TL'lik banknot geliyor!

Merkez Bankası'nın 1 Ocak 2009'da çıkartacağı TL banknotlarıyla ilgili hazırlıklar bitiliyor. Yunus Emre'li 200'lük banknotlar da TL'lere eklenecek. Paradan altı sıfır silinirken 100 YTL'lik banknotların piyasaya sürülmesinin ardından şimdi de YTL'den TL'ye geçişte 200 TL'lik banknot geliyor. Merkez Bankası'nın, 1 Ocak 2009'da tedavüle çıkacak TL banknotlarıyla ilgili hazırlıkları son aşamaya geldi. Yılbaşından itibaren YTL'den TL'ye dönülecek ve 200 TL'lik banknot piyasaya çıkacak. Ekim'de tanıtımı yapılacak TL banknotlar, yüksek güvenlik özellikleri taşıyacak. Paralarda, Yunus Emre, Nene Hatun gibi isimlerin resimleri yer alacak.

ÇİZİYORUM

Barış Güler'in kaleminden

9 YAŞ

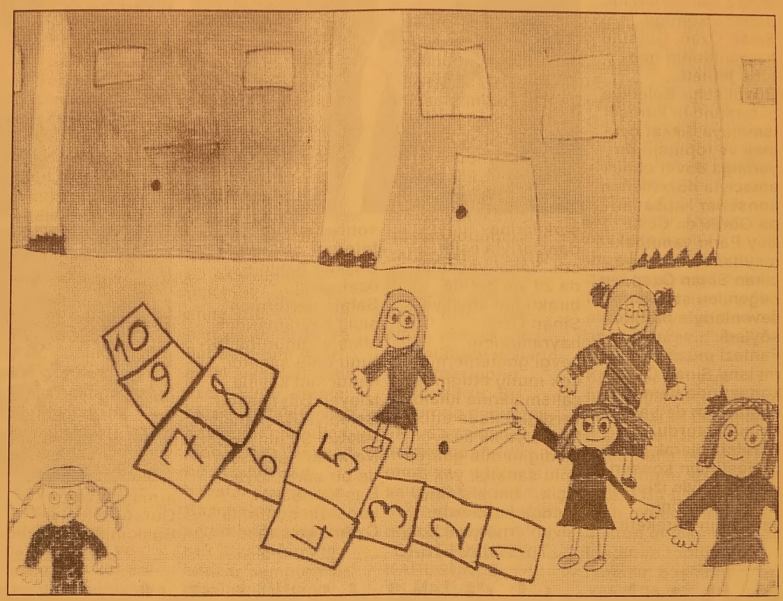

HALİT USLU İNŞAAT'tan SATILIK DAİRELER

3+1, 156 m2 Dublex

3+1, 153 m2 Daire

2+1, 100 m2 Daire

Tel : 0 532 - 513 20 12

KİRALIK DAİRE

MANASTIRDA 2+1
ASANSÖRLÜ - KALORİFERLİ
KİRALIK DAİRE
GSM : 0.535 691 92 60

ELEMAN ARANIYOR

KREŞTE TEMİZLİK İŞLERİNDE
ÇALIŞMAK ÜZERE
40 YAŞINI AŞMAMIŞ
BAYAN ELEMAN ARANIYOR
Manastır'da oturanlar tercih edilir.
Tel : 517 19 67

ELEMAN ARANIYOR

Gemlik'te bulunan fabrikamızda
çalıştırılmak üzere
LİSE MEZUNU
BİLGİSAYAR KULLANABİLEN
ASKERLİKLE İLİŞKİSİ OLMAYAN
ELEMAN ve MADEN MÜHENDİSİ,
VASIFSIZ BAY VE BAYAN
ELEMANLAR ARANIYOR.
VERONA MERMER SAN.
Tel : (0.224) 514 20 21

GEMLİK SİNEMA GÜNLÜĞÜ

(Rezervasyon Tel : 513 33 21)

VENÜS SİNEMASI

Filmin Adı	
HANCOCK	14.00 - 16.00 - 19.00
LANETLİ RUHLAR	14.00 -16.00

Gemlik Körfez — ABONE OLDUNUZ MU? ABONE OLUN OKUYUN OKUTUN

Gemlik Körfez
GEMLİK'İN İLK GÜNLÜK YEREL GAZETESİ

Sinan Özen, Gürsuluları coşturdu

Bursa Büyükşehir Belediyesi tarafından bu yıl 2.'si gerçekleştirilen 'Yeşil Beyaz Bursa Konserleri'nin üçüncü konuğu Sinan Özen, Gürsulu hayranlarının gönlünü fethetti.

Büyükşehir Belediyesi tarafından küresel ısınmaya dikkat çekmek ve toplumu duyarlılığa davet etmek amacıyla düzenlenen konserler kapsamında Gürsu'da Celal Bey Parkı yanındaki meydanda sahneye çıkan Sinan Özen, en beğenilen şarkılarını sevenleriyle birlikte söyledi.

Fantezi müziğin başarılı ismi Sinan Özen, konserinde hem coştu hem de hayranlarını coşturdu.

Ücretsiz olarak gerçekleştirilen konseri yoğun ilgiyle izleyen Gürsulular, ünlü şarkıcının hareketli

şarkılarına danslarıyla eşlik etti. Sanat yaşamında 20 yılı geride bıraktığını söyleyen Sinan Özen, hayranlarının sevgi gösterilerinin çok mutlu ettiğini ve çalışmalarına ilham verdiğini ifade etti.

Bursa'ya ilk kez geldiğini dile getiren ünlü sanatçı, yaklaşık 7 bin kişinin izlediği konserde, sevenleriyle bol bol sohbet etti ve fotoğraf çekti rdi.

Başkan Şahin'e özel şarkı

Sahne performansıyla hayranlarının alkış yağmuruna tuttuğu ünlü sanatçı, kendisini keyifle izleyen Büyükşehir Belediye Başkanı Hikmet Şahin ve eşi Neriman Şahin için de bir şarkı söyledi.

Başkan Şahin, konserin sonunda Özen'e çini vazo armağan etti.

Gürsu Belediye Başkanı Orhan Özcü de renkli görüntülerin yaşandığı konserde sanatçıya çiçek vererek teşekkür etti.

Okul kırtasiye ve tekstil ürünlerinin yüzde 17'si "uygunsuz"

Okul öncesi ve ilköğretim çağındaki çocuklara hitap eden kırtasiye ve tekstil ürünlerini, satış öncesi sağlık testlerinden geçiren Metro Toptancı Market, bu ürünlerin yüzde 17'sinin "uygunsuz" olduğunu belirledi.

Metro Genel Müdürü Hakan Ergin, konuya ilişkin düzenlenen basın toplantısında, "Kullanılan ürünlerde en büyük sorun kimyasal maddelerdir" dedi.

Metro'nun pazar payı hakkında bilgi veren Hakan Ergin, "Turkiye'de kırtasiye pazar değerinin 1.1 milyar olduğunu düşünüyoruz. Bunun yüzde 35'i okulla ilgili satışlardan, yüzde 65'i ise ofislerle ilgili satışlardan elde ediliyor. Metro'nun kırtasiyede Pazar payı yüzde 2 iken, zincirler arası piyasadaki Pazar payı yüzde 6" diye konuştu.

Okul öncesi ve ilköğretim çağındaki

çocukların kullandığı ürünler hakkında, risk analizi yaptıklarını kaydeden Ergin, konuşmasına şöyle devam etti: "Özellikle kalem, matara, silgi, boya, beslenme kabı, çorap, iç çamaşırı ve oyun hamuru gibi çocukların çok fazla kullandığı ürünleri inceledik ve 290 ayrı üründe test yaptık. Ürünlerin içinde fitalatlar, azo, kanserojen, allerjen boya maddeleri, ağır metaller, formaldehit ve ph gibi zararlı içeriklerin var olup olmadığına dikkat ettik."

-"GIDA DIŞI ÜRÜNLERDE YETERİ KADAR SAĞLIK TESTLERİ YAPILMIYOR"

Tüketicilerin daha çok gıda ürünlerinde sağlık standartlarına dikkat ettiğini, gıda dışı ürünlere çok önem vermediklerini belirten Hakan Ergin, "Gıda dışı ürünler de kimyasal maddelerden çok etkileniyor ve bunlar tüketici sağlığını ciddi şekilde tehdit ediyor" dedi. Gıda ürünlerinde kaliteli testler yapılırken, gıda dışı ürünlere yeteri kadar test yapılmadığına ve bir ilke imza attıklarına dikkat çeken Ergin, "Kimseyi karalamaya niyetimiz yok. Başka firmalar da bu tarz testler yapsın, memnun oluruz. Standartların artmasını, gelecek nesillerin sağlıklı olmasını istiyoruz". Dedi. Zararlı kimyasal içerik bulunan ürünlerin oranının düşündüklerinin üstünde çıktığını ifade eden Ergin, bu zararlı ürünlerin sadece Uzakdoğu'dan gelmediğine, Avrupa'dan da geldiğini sözlerine ekledi.

-"ÇOCUKLARI KORUMA ALTINA ALMAYI HEDEFLİYORUZ"

Teste tabii tuttukları ürünlerin zaten belli standartların üstünde olduğunu, buna rağmen fazla oranda tehlikeli ürüne rastladıklarını vurgulayan Ergin, sokaklarda satılan kayıt dışı ürünler de düşünülürse bu oranın daha çok artacağını ifade etti.

SATILIK DÜKKAN
DEMİRSUBAŞI MAHALLESİ
1 NOLU CADDE GİRİŞİNDE
60 M2 SATILIK DÜKKAN
Tel : 0 532 367 86 41

KAŞEDE BEKLEMEK YOK
KALİTELİ KAŞELER
UYGUN FİYATLARLA
1 SAATTE TESLİM EDİLİR

Körfez Ofset
MATBAACILIK - YAYINCILIK - REKLAMCILIK
İstiklal Caddesi Bora Sokak No : 3/B GEMLİK
Tel : (0.224) 513 96 83 Fax : 513 35 95

Üzüm her derde deva

Sarıgöl İlçe Tarım Müdürü Mehmet Toy, içersinde bol vitamin ve mineral barındıran üzümün bir çok hastalığın şifa kaynağı olduğunu söyledi.

Sarıgöl Ovası'nın, dünyaca ünlü çekirdeksiz sofralık Sultaniye üzümlerinin şifa kaynağı olduğunu belirten Sarıgöl İlçe Tarım Müdürü Mehmet Toy, "Herkes günlük olarak 5-6 tane üzüm tüketse, enerji ihtiyacını karşılar."dedi.

Üzümün insan sağlığına olan faydalarını anlatan Mehmet Toy, "Kullandığımız ilaçların çoğunluğu, bitkilerden ve meyvelerden elde edilmektedir. Sarıgöl Ovası'nda 72 bin dekarlık alan üzerinde yetiştirilen sofralık Sultaniye üzümlerinin içersinde bulunan şeker, sodyum, demir, potasyum, kalsiyum gibi maddelerin yanı sıra A, B1, B2 ve C vitaminleri sayesinde üzüm adeta şifa kaynağı durumundadır. Yaş üzüm rejim yapanlar için iksirdir. Aynı zamanda dişlerin temizliğinde de önemli rol oynamaktadır. Üzüm vücudun kan yapıcı özelliğini harekete geçirir. Âdeta enerji deposudur."diye konuştu.

Üzümün sindirim sistemine de faydalı olduğunu kaydeden Mehmet Toy sözlerini şöyle sürdürdü: "Üzümlerin günlük olarak yenilmesi halinde sindirim sistemi düzenli olarak çalışır. Aynı zamanda çocukların zekâlarının gelişmesinde önemli bir faktör olan üzüm kalp krizi riskini azaltmaktadır. Üzüm karaciğer hastalıkları ve kansızlığa iyi gelmektedir. Üzümün aynı zamanda yüksek tansiyonu da dengeli tuttuğu tıbben bilinmektedir. Doğum kontrol haplarının yan etkilerini de ortadan kaldıran tek ürün üzümdür."

Çocuklarda görülen bulaşıcı hastalıklara dikkat

Uzmanlar, özellikle anaokulu, yuva ya da okula başlayan çocukların topluma açılırken bazı bulaşıcı hastalıklara da maruz kaldığını belirtiyor.

VKV Amerikan Hastanesi Pediatri Bölümü'nde görevli Dr. Sinan Mahir Kayıran, özellikle anaokulu, yuva ya da okula başlayan çocukların topluma açılırken ister istemez bulaşıcı hastalıklarla karşılaşma risklerinin arttığını ifade ederek, çocuklarda en sık görülen bulaşıcı hastalıkların başında viral üst solunum yolları hastalıklarının geldiğini söyledi.

Dr. Kayıran, bunlar arasında öksürük, burun akıntısı, hapşırık, kulak ve boğaz ağrısı üst solunum yolu enfeksiyonu bulguları olduğunu belirterek, "Bu tablonun çoğunda etken viral ajanlardır. Üst solunum yolu enfeksiyonları öksürük-hapşırık esnasında havaya yayılır, çevredeki insanla, nefes alırken bu enfeksiyon ajanlarını da vücutlarına alır. Bazen vücudumuz bu mikroorganizmaların hastalık yapmasına izin vermez, bazen de hastalık oluşur. Grip aşısı korunmada faydalı olabilir. Sigara içen ortamda yaşayan çocuklar üst solunum yolu enfeksiyonlarına daha sık yakalanır, anne sütü ile beslenen çocuklarda ise üst solunum yolu enfeksiyonları daha azdır. Evde, kreşte, okulda ortak el-yüz havlusu kullanılmamalı, toplu yaşanan bu ortamlar sık havalandırılmalıdır. Bazı bakteri enfeksiyonlarında da yüksek ateşle birlikte benzer semptomlar görülebilir. Halk arasında beta mikrobu olarak bilinen streptokok enfeksiyonları, böbreklerde ve kalpte iltihabi reaksiyonlar gibi tehlikeli komplikasyonlara neden olabilir. Çocukların özellikle ateşin eşlik ettiği üst solunum yolu enfeksiyonlarında doktor tarafından muayenesi gerekir. Viral enfeksiyonlarda istirahat, sıvı gıda alımının arttırılması ve semptomları azaltıcı ilaçlarla takip planlanır, bakteriyel enfeksiyon düşünüldüğünde antibiyotik tedavisi gerekir. Balgamlı öksürük, göğüste hırıltı, hızlı nefes alma, yüksek ateş, alt solunum yollarında enfeksiyonu düşündürür. Bu durumda çocuğun en kısa zamanda doktor tarafından muayene edilmesi ve uygun tedavinin başlanması gerekir" diye konuştu.

"GASTROENTERİT KABUSUNUZ OLMASIN"

Bulantı-kusma ve sık sulu dışkılamanın gastroenterit tablosu bulguları olduğunu belirten Dr. Kayıran, "Çocuklarda en sık gastroenterit etkeni viral mikroorganizmalar özellikle de rotavirüsdür. Son 2 yıldır rota virüs aşısı ülkemizde de mevcut olup, yenidoğan döneminden sonra yapılabilmektedir. Gastroenterit tablosunda altın kural çocuğu bol sıvı gıda ile besleyerek, su suzluk gelişmesini önlemektir. Çocuk özellikle kanlı, mukuslu pis kokulu gaita yapıyorsa doktor tarafından muayene ve gaita analizi gerekir" dedi.

Dr. Sinan Mahir Kayıran, bir grup hastalığın ateş gibi nonspesifik bulgular dışında ciltte tipik döküntüler ile seyrettiğini söyleyerek, "Bu hastalıkların nedeni virüs ve bakteri enfeksiyonlarıdır ve toplumla temasın başladığı yaşlarda görülür. Bazı döküntülü hastalıklara karşı geliştirilen ve koruyuculuğu oldukça yüksek olan aşılar vardır." dedi.

GEMLİK REHBERİ

GEREKLİ TELEFONLAR	
İtfaiye	110
Polis İmdat	155
Jandarma İmdat	156
Jandarma K.	513 10 55
Polis Karakolu	513 18 79
Gar. Kom.	513 12 06

KAYMAKAMLIK	
Kaymakamlık	513 10 51
C.Savcılığı	513 10 53
C.Savcı Yrd.	513 29 54
Emniyet Müd.	513 10 28

ULAŞIM	
METRO	513 12 12
Aydın Turizm	513 20 77
Süzer Turizm	512 10 72
Kanberoğlu-Esadaş	514 45 49
Anıtur	514 47 71
Kamil Koç	513 35 71

HASTANELER	
Devlet Hastanesi	517 34 00
Sahil Dev. Hast.	513 23 29
Mer.Sağ.Ocağı	513 10 66
Tomokay Tomografi	513 60 40
Uzmanlar Tıp Mrk.	

TAKSİLER	
Körfez Taksi	513 18 21
Çınar Taksi	513 24 67
Güven Taksi	513 32 40
Gemlik Taksi	513 23 24
Manastır Taksi	517 33 94

RESMİ DAİRELER	
TEK Arıza	513 20 66
TEK İşletme	513 45 03
Statyum	514 00 95
Orm.Böl.Şef.	513 12 86
Milli Eğt. Md.	513 11 74
Halk Kütüphane	513 13 53
Askerlik Şb.	513 10 57
Karayolları	513 13 08
Liman Baş.	513 11 33
Mal Müd.	513 10 95
Nüfus Md.	513 37 42
Özel İd. Md.	513 15 07
Tapu Sicl. Müd.	513 14 14
Müftülük	513 13 64
Gümrük Md.	524 85 86
Tekel Md.	513 10 42
Ver. Dairesi Md.	513 10 92
İlçe Tarım Müd.	513 10 45
İlçe Seç. Md.	513 77 77
Halk Eğitim Müd.	513 18 46

BELEDİYE	
Santral	513 45 21 -23
Başkanlık	513 45 20
Zabıta	513 24 32
Otobüs İşlet.	513 45 21-122
BUSKİ	514 57 96
İtfaiye	513 23 25
Muhasebe Md.	513 45 21 -182
Yazı İşl. Md.	513 45 21 -111
Su Arıza	Yalnyz 185

DENİZ OTOBÜSÜ	
Bursa	256 77 84
Mudanya	544 30 60
Yenikapı	(212) 516 12 12
Yalova	(226) 811 13 23
İDO İmam Aslan Dinlenme Tes.	513 23 94

VAPUR - FERİBOT	
Yalova	(226) 814 10 20
Topçular	(226) 363 43 19
Eskihisar	(262) 655 60 31

OTOBÜS	
Şehirlerarası	261 54 00
Otobüs Terminali	(18 Hat)

TÜP DAĞITICILARI	
Aygaz	513 12 95
Habaş	513 16 37
Mogaz	513 75 58
Ergaz	513 88 43
İpragaz	513 22 59
Habaşgaz	513 45 46
Yeni Likitgaz	513 65 00
BP Gaz	514 59 81
Bütünler Likitgaz	513 80 00
Akçagaz	514 88 70
Totalgaz	514 17 00
AKCAN PETROL	513 10 79
MAR-PET	513 30 33
TUNCAY OTO GAZ	513 14 25

NÖBETÇİ ECZANE

23 Ağustos 2008 Cumartesi
SERİM ECZANESİ
24 Ağustos 2008 Pazar
DEMİRİZ ECZANESİ

Gemlik Körfez
GEMLİK'İN İLK GÜNLÜK SİYASİ GAZETESİ
YEREL SÜRELİ YAYIN
YIL : 36 SAYI : 3143
FİYATI : 25 Ykr. (KDV Dahil)
Sahibi : Kadri GÜLER
Sorumlu Yazı İşleri Müdürü : Serap GÜLER
Haber Müdürü : Seyfettin ŞEKERSÖZ
İstiklal Cad. Bora Sok. No:3/B
Tel : 513 96 83 Fax : 513 35 95 GEMLİK
Yönetim ve Basım Yeri : KÖRFEZ OFSET
Matbaacılık-Yayıncılık-Reklamcılık Tesisi
İstiklal Cad. Bora Sok. No:3/B GEMLİK
(Dini bayram Günleri ve Pazar günleri yayınlanmaz)

ÖZEL AYKENT

"İyi bir gelecek Aykent ile başlar"

İLKÖĞRETİM OKULU ve ANASINIFI

OKS'DE YÜZDE 86 BAŞARI

ADI SOYADI	KAZANDIĞI OKUL
MUSTAFA YILDIZ	YALOVA TERMAL FEN LİSESİ
TAHA FURKAN ŞAHİN	ÖZEL NİLÜFER FEN LİSESİ % 60 BURSLU
KEMAL YAĞIZ YÜCEL	BURSA MİLLİ PİYANGO ANADOLU LİSESİ
EMRE FIŞKIN	BURSA ATATÜRK ANADOLU LİSESİ
KADİR YÜCE	YALOVA ŞEHİT OSMAN ALTINKUYU ANADOLU LİSESİ
DENİZ ERGÜVEN	YALOVA ŞEHİT OSMAN ALTINKUYU ANADOLU LİSESİ
HAKAN ÖZKARDEŞ	GEMLİK CELAL BAYAR ANADOLU LİSESİ
MEHMET BERKER SEVİNÇ	GEMLİK CELAL BAYAR ANADOLU LİSESİ
MEHMET CELAL ARKIŞ	GEMLİK CELAL BAYAR ANADOLU LİSESİ
SAMET KEMAL AŞIK	GEMLİK CELAL BAYAR ANADOLU LİSESİ
FATİH FURKAN TEMİR	GEMLİK CELAL BAYAR ANADOLU LİSESİ
MELİKE SUBAŞI	ORHANGAZİ ÖĞRETMEN EYÜP TOPÇU ANADOLU LİSESİ
SERKAN DEHMEN	ORHANGAZİ ÖĞRETMEN EYÜP TOPÇU ANADOLU LİSESİ

6. SINIFLAR TÜRKİYE SBS BİRİNCİSİ SİNEM ARİS

80 SORUDA 80 DOĞRU CEVAP

500 TAM PUAN

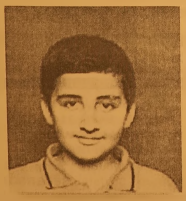

7. SINIFLAR İSMAİL FURKAN İNCEÇAM

487,179 SBS PUANIYLA ORHANGAZİ VE GEMLİK BİRİNCİSİ

Gemlik - Orhangazi yolu 2. Km. Umurbey Paşabahçeler Mevkii Tel : 513 50 84

ÖZEL AYKENT İLKÖĞRETİM OKULU

Deneyimli kadromuz ve çağdaş eğitim anlayışıyla sizlere en yakın özel okuluz.
Özel Aykent İlköğretim Okulu ve Anasınıfı 2008-2009 dönemi kayıtları başladı

2008-2009 EĞİTİM VE ÖĞRETİM YILI ÜCRETLERİMİZ

4-5 YAŞ	3.900 YTL
ANA SINIFI	4.150 YTL
1. SINIF	5.000 YTL
2-3-4-5-6-7-8	6.000 YTL

Ücretlerimize, eğitim-öğretim yemek, servis ve KDV dahildir

ANASINIFI 1, 2, 3. SINIFLARA HAFTADA 6 SAAT
4-5-6-7-8 SINIFLARA HAFTADA 6 SAAT İNGİLİZCE

Gemlik-Orhangazi yolu 2.Km.
Umurbey Paşabahceler Mevkii
Tel : 513 50 84 GEMLİK
www.aykentilkogretim.k12.tr

GemlikKörfez

Kuruluş:1973

GEMLİK'İN İLK GÜNLÜK SİYASİ GAZETESİ

25 Ağustos 2008 Pazartesi www.gemlikkorfezgazetesi.com 25 Ykr.

İncir yüzünden baba-kız öldü

Bursa'da, iki kızı ile birlikte top ladığı incirleri tüccara yetiştir mek için sürat yapan babanın kullandığı otomobil, incir taciri nin son model otomobiliyle çarpıştı. Haberi sayfa 8'de

9. Siyah Altın Zeytin Festivali folklör gösterileri, konserler ve açılışlarla sona eriyor

Festival renkli görüntülerle bitiyor

21 Ağustos 2008 günü başlayan 9. Siyah Altın Zeytin Festivali etkinlikleri bu akşam sona erecek. Festival programı kapsamında, yabancı folklör ekiplerinin gösterileri, Kentsel Yaşam Merkezi'nin temel atma töreni, toplu sünnet şöleni ve festival yürüyüşü yapılırken, Gökhan Özen ve Sibel Can Gemlikli hayranlarıyla buluştu. Festival, bugün saat 21.00'de İskele Meydanı'nda yabancı folklör ekiplerinin veda gösterileriyle son bulacak. Haberi 3 ve 4'de

Yaşar ve Gökhan Özen Gemliklileri coşturdu

Bursa Büyükşehir Belediyesi tarafından bu yıl 2.'si gerçekleştirilen "Yeşil Beyaz Bursa Konserleri"nin Gemlik ayağının konuğu Yaşar, cuma akşamı İskele Meydanı'nda Gemlikli hayranlarına unutulmaz bir akşam yaşattı. Siyah Altın Zeytin Festivali halk konserlerine katılan Gökhan Özen, cumartesi akşamı Festival alanını dolduran Gemliklileri coşturarak, gönüllerini fethetti. Haberi sayfa 12'de

Güne Bakış

Kadri GÜLER
kadri_guler@hotmail.com

Festival izlenimleri

9. Siyah Altın Gemlik Zeytin Festivali sona erdi.

Dün akşam ünlü solist Sibel Can, Festiva le damgasını vurdu.

21 Ağustos akşamı folklör gösterileriyle başlayan Festival beş gün sürdü.

Uzun bir festival programı bu..

Her gün folklör gösterisi ve üç büyük konser... *Devamı sayfa 5'de*

"Maliye Bakanlığı icraları acilen durdurmalı"

Türkiye Esnaf ve Sanatkarları Odası Konfederasyonu (TESK) Genel Başkanı Bendevi Palandöken, 30 Temmuz'da ödenmesi gereken geçici vergisini ödemeyen esnafın icraya verildiğini ifade ederek, Maliye Bakanlığı'nın icraları acilen durdurması gerektiğini vurguladı. Haberi sayfa 7'de

Buluşma

Gürhan ÇETİNKAYA

Ekonomik kriz...

Kapitalizmin "irsi hastalığı" ekonomik kriz, kapitalist üretim sürecinin kaçınılmaz bir evresi.

Dünya yine ciddi ve kısa vadede içinden çıkılması olanaksız bir ekonomik krizin içindedir.

Bu krizler durduk yerde olmuyor doğal olarak..

Sayısız nedenleri var..

Akla ilk gelen masum nedenler;

Kaynak daralması..

Yönetim zaafiyeti..

Plansız ve denetimsiz nüfus artışı..

Asıl nedenler ise çok daha derin ve art niyet taşıyor;

Uluslararası şirketler krizi bilinçli olarak uluslara ve bireylere sırası geldikçe dayattıkları bir model biçimine dönüştürdüler..

İşi içinden çıkılmaz hale dönüştürdüklerinde "kriz" e başvuruyorlar.

Ülkemizde ve dünyada meydana gelen gelişmeler, değişimler ve bunları belirleyen olaylar ve olgular, hemen her durumda bireylerin uzun dönemli yaşantılarını belirliyor ve değiştiren sonuçlar veriyor..

IMF, Dünya Bankası gibi emperyalist finans kuruluşları, bizim gibi gelişmekte olan ülkeleri sürekli artan borç içinde tutarak ulusların ekonomik yazgılarına bilinçli olarak müdahale ediyorlar..

Bu durum da , onların istedikleri zamanda, istedikleri malların ithalatının yapılmasını sağlayan zemini oluşturuyor.

Önce veriyorlar, sonra da bağımlı hale getiriyorlar..

Derken ihracatın ithalatı karşılama makası giderek ithalat yönünde açılıyor..

Üretim düşüyor..

Çarpık ve verimsiz olan bu gelişme ulusları IMF ve Dünya Bankası'nın girdabında boğuyor.

Ekonomik gerçek, bundan sonra alınacak her dış borcun faizlerinin giderek artacağıdır.

Bunun somut ifadesi ise, artan dış borçlar ve süreklı yukselen dış borç ödemeleri.

İşte IMF'nin garanti altına aldığı dış borç ödemeleri böylesine bir sureklilik içindedir.

Bütün bunların IMF'nin "istikrar tedbirleri"nin tüm yükünün halka odettirilmesinden başka bir anlamı olmadığı açıktır

Emperyalist ekonomilerin içine girdikleri aşırı-üretim buhranı, kaçınılmaz olarak yeni ve büyük talep yaratılmasını gerektiriyor.

Bunun yolu, geri-bıraktırılmış ülkelerin ithalatını artırmaktan geçiyor.

Ve her ithalat artışı yeni borçlanma olduğundan, aynı zamanda para-sermayenin faiz gelirlerinde artış anlamına geliyor.

Bitmeyen dış borçların ana para ve faiz ödemelerinin sürekliliğinin sağlanmasının tek yolu, çalışabilir herkesin, verilebilir en düşük ücretten ve yapılabilir her işte çalıştırılmaları.

Bunu yaparken, olabildiğince az tüketmeleri de zorunludur.

Emperyalistlerin amaçlarına ulaşmasının en güvenilir yolu, fiyatlar ile ücretler arasındaki makası açmaktan geçiyor.

Yani olabilecek en düşük ücretle çalışan kitle ler ödenebilecek en yüksek fiyattan mal almak zorundadırlar.

Dışarıdan dayatılan ve içerideki işbirlikçilerle elele verilerek uygulanan ekonomik modelin sonunda ülke içi sanayi üretimi ile birlikte tarımsal üretimin alabildiğine gerilemesi kaçınılmaz oluyor..

Üretimdeki bu gerilemenin doğal sonucu ise insanların yaşamlarını sürdürebilmek için çalışacak iş bulamamaları olarak ortaya çıkıyor.

Bütün sorun, ülkenin ve insanların bugün karşı karşıya olduğu bu "yazgı"dan kurtulup kurtulamayacağıdır.

Daha açık bir anlatımla bu yazgıyı tersine döndürme inancı ve isteğidir.

Her zaman olduğu gibi, ne denli "soyut", ne denli "gerçek dışı", ne denli "hayal" olarak nitelenirse nitelensin, sorun, ciddi bir yapısal değişiklik sorunudur.

Türkiye'nin gerçek yazgısını değiştirecek olan atılım da budur.

Aslında; Türkiye her krizi aşacak bir altyapıya ve ilkeler bütününe sahip.. Atatürk'ün uyguladığı ekonomik modeli tüm siyasal otoriteler benimsese ve değişmez olarak belirlese sorun tümden çözülecek.. Çok uzağa gitmeye gerek yok..

Şimdi üniversite olan yerde yıllarca ülkenin ekonomisine katkılar sağlayan ve kentin sosyal yapısına yeni ufuklar açan Sungipek Fabrikası'nın üretim yaptığı yılları anımsayalım yeter..

Festivalde Marmarabirlik'ten tanıtım standı

Seyfettin ŞEKERSÖZ

Gemlik Belediyesi tarafından her yıl düzenlenmekte olan Siyah Altın Zeytin Festivali etkinlikleri içinde ürünlerini tanıtan Marmarabirlik, kordon boyuna zeytin tanıtım standı açtı. Özel hazırlanan küçük tip ve büyük tip zeytinleri vatandaşlara ikram eden Marmarabirlik Genel Müdürü İsmail Muzaffer Eren, Birlik Yönetim Kurulu Üyesi İbrahim Aksoy Gemlik Kooperatifi Başkanı Hüseyin Peker, küçük paketler içinde zeytin tanıtım poşetleri dağıttılar. Hazırlanan stantta, Marmarabirlik'in kendi ürünleri olan salamura siyah zeytin, az tuzlu siyah zeytin, zeytin ezmesi, zeytinyağı çeşitleri vatandaşlara tanıtıldı. Festival etkinliklerinde ilk kez stant açan Marmarabirlik'in bu girişimi özellikle festival için ilçeye gelen yabancıların büyük ilgisini çekti.

BAYTAŞ

SATILIK - KİRALIK LÜX DAİRELER ve İŞYERLERİ

www.baytasinsaat.com.tr

BAYTAŞ ESİN APARTMANI	MANASTIR'DA MÜSTAKİL VİLLALAR
Balıkpazarı Mahallesi 102 m2 2+1 normal daireler, 120 m2 3+1 normal daireler, 180 m2 4+1 dublex daireler, Toplam 24 Daire, 4 İşyeri Dış cephe ısı ve su yalıtımlı siding kaplama, Doğalgaz Kombi Sistemi, Otoparklı, Asansörlü, Hazır Mutfak, Dış kapı çelik kapı, İç kapılar amerikan kapı, Salon ve odalar laminant parke, Islak zeminler seramik	200 m2 4+1 3 adet bahçe dublex 180 m2 3+1 3 adet çatı dublex Isı ve su yalıtımlı dış cephe kaplaması, Doğalgaz Kombi Sistemi, Otoparklı Hazır Mutfak, Dış kapı çelik kapı, İç kapılar amerikan kapı, Salon ve odalar laminant parke, Islak zeminler seramik

SATILIK DAİRELER

BAYTAŞ ZÜMRÜT SİTESİ, Manastır 2. Durak'ta, Muhteşem deniz manzaralı, 3+1 ve 4+1 normal daireler.

BAYTAŞ GÜMÜŞ SİTESİ, Manastır'da, Okula yakın, Muhteşem deniz manzaralı, Otoparklı, 2+1 ve 3+1 normal daireler.

BAYTAŞ İŞ MERKEZİ, Bursa Carrefour karşısında, Final Dershanesi'ne yakın, Ofis ve Mağazalar.

Gemlik Kafoğlu Apartmanı'nda, muhteşem deniz manzaralı , asansörlü, kaloriferli 3+1 150m2 normal daire

KİRALIK DAİRELER ve İŞ YERLERİ

BAYTAŞ KÖRFEZ SİTESİ, Gemlik girişi muhteşem deniz manzaralı 150 m2 3+1 normal daire

BAYTAŞ KÖRFEZ SİTESİ, Gemlik girişi 110 m2, asma katlı işyeri

www.baytasinsaat.com.tr Tel: 513 42 21 Fax: 513 17 94

9. Siyah Altın Zeytin Festivali folklör gösterileri, konserler ve açılışlarla sona eriyor

Festival renkli görüntülerle bitiyor

Seyfettin ŞEKERSÖZ

Siyah Altın Zeytin Festivali etkinlikleri kapsamında düzenlenen Festival yürüyüşü İstiklal Caddesi'ni bayram yerine çevirdi. Sahil Devlet Hastanesi önünden Mehmet Takımı eşliğinde başlayan yürüyüşe, Osmangazi Görsel Folklor ekibinin yanı sıra Gemlik'te bulunan yabancı ekiplerinde katılmaları renkli görüntülere sahne oldu. Yürüyüşe Belediye tarafından sünnet ettirilen çocuklar ve aileleriyle birlikte katılan Belediye Başkanı Mehmet Turgut, evlerden atılan konfeti yağmuru altında yürüdü. Yaklaşık 30 dakika süren festival yürüyüşüne, yabancı folklör ekiplerinin yanı sıra AKP İlçe Başkanı Enver Şahin ile belediye meclis üyeleri, kardeş şehir Navodarı Belediye Başkan yardımcısı Kelaru Florin ve meclis üyeleri ile vatandaşlar katıldı. Yürüyüşe katılan folklor ekiplerinin İstiklal Caddesi boyunca süren festival yürüyüşün de sergiledikleri birbirinden güzel oyunlara yol kenarında ve apartmanların balkon ve pencerelerinden şenliği izleyen vatandaşlar tarafından konfeti yağmuruna tutularak alkışlandılar. Coşkulu ve renkli görüntülerin yaşandığı Festival Yürüyüşü iskele Meydanı'nda son buldu. Festival yürüyüşünden sonra Gemlik Belediyesi'nin geleneksel hale getirdiği toplu sünnet şöleni yapıldı. 35 çocuk belediye tarafından sünnet ettirildikten sonra, mevlit okundu, misafirlere pilav ve ayran ikram edildi.

Yazı YORUM

Diş Hekimi
Özcan VURAL
ozcanvural1933@hotmail.com
www.milliyet/blog/özcan vural

Dişli'ler çoook !....

Sistematik soygun var, ey vatandaş larım..

Parti Genel Başkan Yardımcısı Şaban Dişli'nin

Silivri'de taşı toprağı altına çeviren imar değişikliği sihirbazlığı ardından milletçe sistematik bir soyguna tabi tutulduğumuz gerçeğini gözlerimizin önüne serildi...

Dürüst insanların yaptığı açıklamalarda,

Dört yılda, sadece İstanbul'da Dişli'nin yaptığına benzer 4 bin imar tadilâtı geçmiş belediye meclisinden.

İktidar partisi ölü evine benziyor.

Ne ses ne nefes.

Dut yemiş bülbül gibi susuyorlar.

Ben size bir şey söyleyeyim..

Rezaletin ortaya çıkması, imar planı değişikliklerinden üreyen bu zenginlik kaynağının kurumasına sebep olabilir mi?

Hayır, hayır bin kere hayır.

Bu iş o kadar tatlı ki ,altın yumurtlayan tavuk misali.

Bir koy, bin kazan.. (Tabidir ki haksız kazanç)

Herkes merak ve korku içinde.

Dişli'nin istifasının isteneceğini umanlar hayal kuruyorlar.

Dokunamazlar...

Adam normal saydıkları işi yapıyor

Milleti, yetimi, gariban-fakir halkımı soyuyor..

Bana kalırsa Başbakan en fazla surat asacak, yardımcısına kızmış gibi sesini yükselterek, millete poz yapacak

"Şaban efendi kardeşim, bir daha imar işlerine burnunu sokma" uyarısı yapacaktır.

Sonra TV'lere çıkıp "Temiz Eller" operasyonu başlattıklarının ve yetim haklarına uzanan elleri keseceklerinin müjdesini geri le gerile, gözümüzün içine bakarak yalan söylüyecektir belki!

Bu lâflara karnımız doydu.

Yeter artık...

Dinci medyanın utanma duygusunu yitirmemiş bazı kalemleri bile Başbakan'ın suskunluğunu, ayıplıyor yadırgadıklarını belli etmeye çalışıyorlar.

Şaban Dişli'yi partiden atsanız ,dokunulmazlığını kaldırsanız Türk adliyesine teslim etseniz olmuyor mu?

Hayır çünkü Dişli, çarktan bağımsız bir dişli değildir.

Uğradığı bir "iş kazası"dır ve böyle birinin cezalandırılması, onun kızgınlıkla bütün sistemi ifşa etmesi, açıklama yapması tehlikesini beraberinde getirebilir.

Ayrıca da boyle bir yasaları işletmeye, soyguncuları yakalayacak iktidarı mecbur edecek güçte kamuoyu yaratma şansını Türkiye kaybetmiştir.

Türkiye uykuda.

AKP iktidarında iyi uykular..

AKP iktidarı, devlet gücünü öylesine acımasız kullanıyor ki, tepki göstermek ihtiyacı hissedenler, namuslu insanlar ya korkarak susuyor ya da yok ediliyor.

Örnek mi...

Devlet Denetim Elemanları Derneği Genel Başkanı Atılay Ergüven "Son dönemlerde devletin her kademesinde yolsuzlukların arttığını" söylemişti.

Bunu söylediği gün Sağlık Bakanlığı'n da başmüfettişti.

Şimdi Polatlı'da "ayniyat saymanı"... yaptılar..

Buna siz vatanını sevenler ne diyorsunuz?

Belediye 35 çocuğu sünnet ettirdi

Seyfettin ŞEKERSÖZ

Gemlik Belediyesi'nin geleneksel olarak her yıl düzenlediği sünnet şöleninde, 35 çocuk sünnet oldu.

İskele Meydanı'nda bulunan Dilek ve Grup Çay bahçelerinde düzenlenen 9. sünnet söleninde 35 çocuk erkekliğe adım attılar.

Cumartesi günü motorla yapılan deniz gezisinin ardından başlayan festival yürüyüşünde Belediye Başkanı Mehmet Turgut'un yanında yürüyen sünnet çocukları ve aileleri mutluluklarını yol boyunda onları alkışlayan vatandaşlarla paylaştılar.

Çay bahçelerinde toplanan misafirlerin de katılımıyla başlayan sünnet şöleninde, kuran okundu ve dualar eşliğinde Sevgi Sünnet Sarayı ekibi tarafından 35 çocuk sünnet edildi.

Şölende konuşan Belediye Başkanı Mehmet Turgut, dokuz yıl önce başlattıkları bu güzel faaliyetin eşi emsali olmadığını belirterek, *"Bu çocuklarımız eşi emsali olmayan bu şöleni hayatlarının en güzel günleri olarak anacaklardır. Biz bu şöleni adeta uluslararası hale dönüştürdük, her kes sünnet yapar ama bizim gibi festival yürüyüşüyle yapamaz. Herkes bunu bilsin, Gemlik her şeyin en güzeline layıktır. Benimle başlayan bu güzel şölen inşallah benden sonra da güzelliklerle devam etsin"* şeklinde konuştu.

Belediye Başkanı Mehmet Turgut, daha sonra sünnet çocuklarını ve ailelerini tek tek ziyaret ederek, geçmiş olsun dileklerini iletti ve çocuklara çeşitli hediyeler verdi.

ŞAHİN'DEN SÜNNET ÇOCUKLARINA KOL SAATİ

Öte yandan, Festival kapsamında yapılan kortej yürüyüşüne katılan AKP İlçe Başkanı Enver Şahin ve teşkilat mensupları, belediye tarafından sünnet ettirilen 35 çocuğa saat hediye ettiler.

Toplu görüşmelerin 3. turu bugün

Hükümet ile memur sendikaları arasındaki toplu görüşmelerin 3. turu bugün yapılacak.

Başbakanlık Merkez Bina'daki toplantı, saat 10.30'da başlayacak. Devlet Bakanı Murat Başesgioğlu'nun başkanlık edeceği toplantıya, Kamu İşveren Kurulu üyeleri, Türkiye Kamu-Sen Genel Başkanı Bircan Akyıldız, Memur-Sen Genel Başkanı Ahmet Gündoğdu, yetkili sendikaların genel başkanları, sendikaların uzmanları ve bürokratlar katılacak.

Taraflar kararlaştırılan gündem doğrultusunda, "mali ve sosyal haklar", "geçmiş yıllara ilişkin mutabakat altına alınan konuların değerlendirilmesi, çalışma şartlarının iyileştirilmesi, her statüdeki personelin sorunları ve özelleştirme uygulamasından kaynaklanan problemler" ile "sendikal ve demokratik haklar" konularında oluşturulan komisyonların raporlarını değerlendirecek.

Türkiye Kamu-Sen, en düşük memur maaşının açlık sınırının üzerine çekilmesini istiyor. Konfederasyon bu amaçla gelecek yıl altışar aylık iki dönem halinde taban ayığına yansıyacak şekilde tüm memurlara brüt 100'er, net 75'er YTL olmak üzere toplam net 150 YTL zam yapılmasını, maaş katsayıları ile yan ödeme katsayısının da iki dönem halinde yüzde 5'er artırılmasını talep ediyor.

Konfederasyon ayrıca, sendika üyesi memurlara 50 YTL "toplu görüşme ikramiyesi" verilmesini istiyor.

Memur-Sen ise bekar, en düşük de recedeki memur maaşının 1301 YTL'ye, evli, iki çocuklu ve eşi çalışmayan memurun maaşının 1461 YTL'ye yükseltilmesini talep ediyor. Her iki konfederasyon da eş, çocuk, kira yardımı, ek gösterge gibi konularda da değişen miktarlarda iyileştirmeye gidilmesini istiyor. Türkiye Kamu-Sen üyeleri, konfederasyon yönetim kurulu kararı doğrultusunda, 3. tur görüşmelerin ardından eylem programını hayata geçirecek.

ELEMAN ARANIYOR

EN AZ LİSE MEZUNU,
WORL-EXCELL PROGRAMLARINA HAKİM,
ASKERLİĞİNİ YAPMIŞ,
EHLİYETİ OLAN,
SEYAHAT ENGELİ OLMAYAN,
ERKEK SATIŞ PAZARLAMA ELAMANI ALINACAKTIR

(1 adet fotoğraf ile şahsen başvurulması gerekmektedir.)

TURFAN SAN. LTD. ŞTİ.
TEL : 514 28 06

Festival izlenimleri....

Güne Bakış

Kadri GÜLER
kadri_guler@hotmail.com

Giderek yaklaşan yerel seçimler nedeniyle Belediye Başkanı Mehmet Turgut, görevinin ikinci döneminin sonuna yaklaştıkça, hizmet atağını arttırıyor.

5+5 yıl süren bu dönemin sonu yaklaştıkça belediyeden projeler ard arda geliyor.

Ramazan öncesine alınan festival ise bu hizmetlerin tanıtımı açısından da bir fırsattı.

Çalışma ve Sosyal Güvenlik Bakanı Faruk Çelik'in katılımı ile Başkanın Mega Proje lerinden Dereboyu'ndaki Kentsel Yaşam Merkezi'nin temeli atıldı.

Sırada Manastır'a doğru dolgusu yapılan alanın kara bölümünün düzenlemesi var.

Deniz içine fıskıyelerin konması var.

Yerleşke içinde yapılan Tıp Fakültesi polikliniği ve öğrenci yurdunun temelinin atılması gelecek.

Asıl büyük proje ise Denizcilik Fakültesi'nin yapımı...

Sonra Çarşı Meydanı'ndaki alışveriş merkezinin açılışı, bazı yolların trafiğe kapatılarak yayalara tahsis edilmesi, Kent Müzesi'nin temelinin atılması, Manastır'a Balık Lokantası yapımı gibi birçok proje sırada bekliyor.

Zeytin Festivali'nde zeytin yok diye eleştirmiştim.

Gerçek de öyle oldu.

Birkaç zeytin tanımının yapıldığı standa ve vatandaşlara dağıtılan küçük zeytin paketlerinden başka bu festivalde zeytin yoktu.

Zeytin sahneye çıkan sanatçılara armağan edildi.

Belki en büyük tanıtım bu sırada yapıldı.

Festival etkinlikleri arasında bulunan sünnet cemiyeti ve motor gezisini çıkarırsanız geriye işin eğlence bölümü kalıyor.

Folklor gösterileri bir kültür hizmetidir.

Yurt içinden ve dışarıdan gelen ulusların yöresel oyunlarının tanıtımıdır.

Bu yıl Kardeş şehir Navodari den Romen ekibi gelmedi.

Yerine Köstence'de yaşayan Dobruca Türklerinin folklor ekipleri ilk kez geldiler.

Giyimleriyle, şarkılarıyla bizden oldukları her halleriyle belliydi.

Folklor gösterilerine gösterilen ilgi her zamanki gibi büyük olmadı.

Gökhan Özen konseri ile Büyükşehir Belediyesi'nin Yaşar konserleri her zamanki gibi coşkulu oldu.

Gemlikliler televizyonlarda izledikleri genç popçuları ilçede izleme fırsatını buldular.

Tabi Sibel Can finali en görkemlisi.

Sibel Can her kesime hitap eden bir sanatçı.

İki yıl önce Küçük Kumla Yaz Şenliklerine gelmişti.

Gemlik'e ilk kez geldi ve gönülleri fethetti.

Festivallere böylece konserler damgasını vurdu.

Cumartesi günü yapılan festival yürüyüşünde halk yoktu.

Birkaç Belediye Meclis üyesi, AKP İlçe örgütü ile sınırlı bir kalabalık ile geleneksel yürüyüş yapıldı.

Başkan Mehmet Turgut, konserlerden topladığı ilgi ile sonuçtan memnun.

Halk eglence istiyor düşüncesiyle yapılan festivaller konserlerle bu amaca cevap veriyor.

Gerisi önemli değil.

Zeytin festivalin adında yine simge olarak kaldı.

Halk sonuçtan memnun.

Sibel'i, Yaşar'ı ve Gökhan Özen'i izledi.

Bu hava ile bir yıl durumu idare ederler.

Seneye 10. Siyah Altın Zeytin Festivali'nde buluşmak üzere diyorum.

BAYRAK KIRTASİYE
Halit BAYRAK

PLAN KOPYA & DİJİTAL RENKLİ BASKI

- OZALİT ÇEKİMİ
- AO PLAN KOPYA ÇEKİMİ
- CAD PROGRAMLARINDAN ÇIKTI
- PLOTTER ÇIKTI (En 1070 mm)
- AO RENKLİ PLOTTER ÇIKTI
- POSTER BASKI (İç mekan)
- RENKLİ FOTOKOPİ (A4-A3)
- FOTOĞRAF ÇOĞALTMA
- T-SHIRT TRANSFER BASKI
- SPİRAL CİLTLEME
- PVC SICAK KPLAMA (A4-A3)
- ASETAT VE AYDINGERE RENKLİ BASKI
- OKUL VE OFİS KIRTASİYE ÇEŞİTLERİ

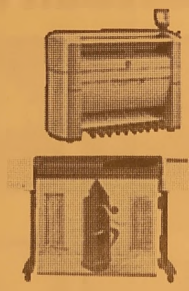

Hamidiye Mah. Katlı Otopark altı Yeni Çarşı No: 16
Tel & Fax : 512 18 57 GEMLİK

BİZDEN FİYAT ALMADAN
ARACINIZI SİGORTA YAPTIRMAYIN!
GENEL SİGORTA
SERHAN GÜMÜŞ ACENTELİĞİ
01.08.2008 TARİHİNDEN İTİBAREN KASKO SİGORTALARINDA
ÖZELLİKLE BİNEK ARAÇ VE KAMYONETLERDE
GELİŞEN SERVİS AĞIMIZ, YEDEK ARAÇ ve RENT E CAR HİZMETLERİ
AYRICA TURASSİST İLE ANLAŞMALI YOL YARDIM HİZMETLERİ

UYGUN FİYATLAR
ÖĞRETMENLER, KAMU ÇALIŞANLARI
DOKTORLAR VE OYAK MENSUPLARINA
AYRICA ÖZEL İNDİRİMLER

YENİ UYGULAMAYA KONULAN
TRAFİK SİGORTASI SERBEST TARİFESİ
İLE TRAFİK SİGORTALARINDA
UYGUN FİYAT VE

KREDİ KARTINA 10 TAKSİT İMKANI

KREDİ KARTINA 4 TAKSİT İMKANI

DASK, KONUT, İŞYERİ, YANGIN, DİĞER BRANŞLAR VE
DEVLET DESTEKLİ TARIM SİGORTASI İLE HİZMETİNİZDEYİZ
SİZ DEĞERLİ GEMLİK HALKINA DUYURULUR
Merkez : Orhangazi Cd. Katlı Otopark karşısı GEMLİK Tel : 513 33 96
Şube : Gürle İş Merkezi No : 24 GEMLİK Tel : 514 35 86
Şube : Gürle İş Merkezi No : 37 GEMLİK Tel : 514 16 90

Farozlardan asker kutlaması

Gemlik'te yaşayan Farozlular'ın asker uğurlama gecesine katılan AKP İlçe Başkanı Enver Şahin ve Gemlik Ülkü Ocakları Başkanı Osman Durdu aske re gidecek olan genç lere Kur'an-ı Kerim ve Türk Bayrağı hediye ettiler.

Gemlik'te yaşayan Faroz Köyleri askere gidecek olan köylüleri için asker gecesi düzenledi. Çınar İlköğretim Okulu'nda düzenlenen asker uğurlama gecesine AKP İlçe Başkanı Enver Şa hin, AKP Yürütme Kurulu Üyeleri, İl Genel Meclisi ve be lediye meclis üyele ri, MHP Gemlik İlçe Başkanı Mehmet Kayaoğlu, Gemlik Ülkü Ocakları Başka nı Osman Durdu, aileleri ve çok sayıda vatandaş katıldı.

Şehitlerimize 1 daki kalık saygı duruşu ve İstiklal Marşı ile başlayan gecede, askere gidecek aday lar adına açıklama yapan Erkan Elikesik, arkadaşla rıyla birlikte askere gittikleri için gururlu ve mutlu olduklarını söyledi. Bu gecede bizleri yalnız bırakmayan Enver Şahin ile protokol üyeleri ne, ailelerine ve vatandaşlara teşek kür eden Elikesik, *"Sizler yataklarınızda rahat uyuyunuz. Bizler vatanımızı beklemeye gidiyoruz"* dedi.

Vatanı beklemeye giden askerlere teşekkür eden Gem lik Ülkü Ocakları Baş kanı Osman Dudu, her Turk gencin as kerlik görevini yerine getirdiği gibi şimdi de bu asker adayla rın görevlerini yapmaya gittiğini belirte rek, askere gidecek olanlara hayırlı tes kereler diledi.

MHP İlçe Başkanı Mehmet Kayaoğlu ise yaptığı konuşmada askere gidecek olanların bir araya gelerek düzenledikleri bu anlamlı gece de bulunmaktan dolayı mutlu olduğunu söyledi. Askere gidecek olan gençlerimizin gecesinde teşkilat olarak bulunmaktan dolayı mutlu olduklarını kaydeden AKP İlçe Başkanı Enver Şahin, *"Güle oynaya gönderdiğimiz gençlerin şahsında bu kutsal görevlerinde tüm askerlerimizin sağ salim vatan savunmasında yerlerini almalarını ve sevdiklerine sağ salim kavuşmalarını diliyoruz. Bu işin kutsallığını bu gençler çok iyi biliyorlar ve görevlerini hakkıyla yerine getirecekleridir. Va tan size minnettar"* dedi.

Konuşmaların ardından askere gidecek olan gençlere AKP İlçe Başkanı Enver Şahin ve Gemlik Ülkü Ocakları Başkanı Osman Durdu, Kur'an-ı Kerim ve Türk bayrağı hediye ettiler. Bayrakları öperek AKP İlçe Başkanı Enver Şahin'in elinden alan gençler de bayrağı öperek teslım aldılar ve hakkıyla bu bayrakları ve Kur'an-ı Kerimi taşıyacaklarını ifade ettiler.

Tören Yöresel sanatçı Yusuf Tepe ve piyanist Bayram'ın şarkıları, tür küleri ve oyun hava larıyla devam etti. Askere gidecek gençler oyun hava larıyla gönüllerince eğlendiler ve oynadılar. Gençlerin eğlencesine daha sonra vatandaşlar da katıldı.

SGK: 'Yeniden yapılandırmada son gün 8 Eylül'

Sosyal Sigortalar Kurumu, sigortalı ve işverenlerin sosyal güvenlik borçlarının yeniden yapılandırmasında 20 günlük ikinci başvuru sürecinin 8 Eylül'de sona ereceğini bildirdi.

Sosyal Güvenlik Kurumu'ndan yapılan açıklamada, 28 Temmuz'da sona eren yeniden yapılandırma sürecinde bazı borçluların işlemlerini yetiştiremediği belirtilerek, 19 Ağustos'tan itibaren borçların yeniden yapılandırma başvuru süresinin 20 gun daha uzatıldığı hatırlatıldı.

Son başvurunun 8 Eylül olduğuna vurgulanan açıklamada, ödemelerin peşin yapılması durumunda gecikme zammı ve gecikme faizinin yüzde 80'nin, 12 aya kadar taksit seçeneğinde ise gecikme zammı ve gecikme faizinin yüzde 50'sinin silineceği kaydedildi.

Peşin ödemelerin ve ilk taksitlerin ödeme süresinin yapılandırma müracaatını izleyen ayın sonuna kadar olduğu belirtilirken, "28 Temmuz'da sona eren yeniden yapılandırma kapsamında ihya edilen borçlarla birlikte 26 milyar YTL civarında olan SGK'nın alacağının 20.7 milyar YTL'si yeniden yapılandırıldı" denildi.

İMSAKİYE ÇEŞİTLERİMİZİ GÖRMEDEN KARAR VERMEYİN

TÜRKİYE'NİN EN KALİTELİ
ve EKONOMİK İMSAKİYELERİ
EN UYGUN FİYATLARLA ...

1 GÜNDE İMSAKİYE BASILIR

35 YILLIK TECRÜBEMİZ
İLE HİZMETİNİZDEYİZ.

Körfez Ofset

MATBAACILIK - YAYINCILIK - REKLAMCILIK

İstiklal Cad. Bora Sok. Akbank Aralığı No : 3/B GEMLİK Tel : 513 96 83 Fax : 513 35 95

"Maliye Bakanlığı icraları acilen durdurmalı"

Türkiye Esnaf ve Sanatkarları Odası Konfederasyonu (TESK) Genel Başkanı Bendevi Palandöken, 30 Temmuz'da ödenmesi gereken geçici vergisini ödemeyen esnafın icraya verildiğini ifade ederek, Maliye Bakanlığı'nın icraları acilen durdurması gerektiğini vurguladı.

TESK Başkanı Palandöken yaptığı açıklamada, Türkiye'nin akaryakıttaki yüzde 59.7'lik vergi ve harç oranları ile rekor kırdığını belirterek, "Türkiye 95 oktan kurşunsuz benzinin litre fiyatı vergilerle birlikte 1.91 euroyu bularak, 27 AB ülkesini geride bıraktı. Yüksek vergiler hem rekabeti tahribat ediyor hem de kaçak akaryakıtı teşvik ediyor" dedi.

-"KAMYONCULAR İÇİN İYİLEŞTİRME YAPILMALI"-

Kamyoncu esnafın zor günler geçirdiğini anlatan Palandöken, Türkiye'deki yaklaşık 750 bin kamyoncunun üçte ikisinin takoza çekildiğini ifade etti. Çalışan üçte birlik kısmının çoğunun ise yanmış yağ kullandığını kaydetti. Hükümetin acilen kamyoncu esnafı için iyileştirme yapması gerektiğini ifade eden Palandöken, çiftçilere, hava ve deniz yoluna yapılan iyileştirme lerden mutlaka nakliyecilerinde yararlanması gerektiğini vurguladı.

-"YENİ BİR KAOS OLUŞTURULMAMALI"-

Öte yandan Başbakan Recep Tayyip Erdoğan'ın esnafın durumunun iyileştirilmesi için çalışmaların hızlandırılmasını isterken, Maliye Bakanlığı'nın ise Başbakanın talimatlarına aykırı hareket ederek esnaf ve sanatkarları icraya verdiğini belirten Palandöken, şöyle devam etti: "30 Temmuz'da ödenmesi gereken geçici vergisini ödemeyen esnaf şu anda icraya verilmiş durumda. Daha üzerinden 20 gün geçmeden deli dumrul misali icraya verilen esnaf ne yapacağını şaşırmış vaziyette. Kimse borcunu inkar etmiyor. Ancak, Türkiye'deki ekonomik şartlar ve yaşanan son siyasi gelişmeler ortada. Daha bu şartlar iyileşmeden insanları icraya verip yeni bir kaos oluşturmanın bir anlamı yok. Maliye Bakanlığı'nın direktifleri ile bu icraların durdurulmasını istiyoruz."

'Cep'le konuşmanın cezası % 392 arttı

Trafik cezası alanların sayısı 2008'in ilk 7 ayında, geçen yılın aynı dönemine göre yüzde 392'ye varan oranlarda arttı.

Emniyet Genel Müdürlüğü Trafik Hizmetleri Başkanlığı'ndan alınan bilgiye göre, trafik kurallarını ihlal ettiği için bu yılın ilk 7 ayında toplam 4 milyon 920 bin 911 sürücü ve yayaya ceza kesildi.Bu kapsamda, araç kullanırken cep telefonuyla konuştuğu için ceza alan sürücü sayısı 24 bin 609'dan 121 bin 190'a, alkollü araç kullananların sayısı 58 bin 894'ten 80 bin 663'e yükseldi.

Bunaltıcı sıcaklar sürecek

Ağustos'un kavurucu sıcağı bunaltıyor. Hafta sonunu da bunaltıcı sıcaklarla geçiren Türkiye son 7 yılın en sıcak Ağustos ayını yaşıyor.

En son 2001 yılında bu şekilde aşırı sıcaklar yaşanmıştı. Aradan geçen 7 yılın ardından, kavurucu Ağustos geri döndü. Sıcaklık, mevsim normallerinin 3 ila 5 derece üstünde seyrediyor. Son durumu değerlendiren Hava Tahmin Uzmanı Yusuf Ziya Yavuz, "İstanbul'da önümüzdeki günlerde 31-32 derece sıcaklık bekliyoruz. Bu da uzun yıllar ortalamasında 3-4 derece üzerinde sıcaklıklar olduğunu gösteriyor. Aynı şekilde Ankara da da Ağustos ayının uzun yıllar ortalaması 30 derece. Pazartesi günü Ankara'da 36 derece sıcaklık bekliyoruz" dedi. Sıcak hava hafta için de de etkisini sürdürecek. İç Anadolu, Ege, Marmara ve Akdeniz Bölgelerin de sıcaklıklar 32 derecenin üzerinde olacak. Bugün Doğu Karadeniz ile Akdeniz'in doğusunda kısa süreli sağanak yağış bekleniyor. Bu yağış etkili olmayacak, ancak her iki bölgede de havanın serinlemesini sağlayacak.

Özdilek İnsan Kaynakları

www.ozdilek.com.tr

Gemlik Alışveriş Merkezlerimizde Görevlendirilmek Üzere;

- **Satış Elemanı / Reyon Elemanı / Kasiyer**
  - En az Lise mezunu,
  - Dinamik, güler yüzlü, diksiyonu düzgün.
  - Takım çalışmasına yatkın,
  - 27 yaşını aşmamış,
  - Bay / Bayan.
- **Garson / Komi**
  - Tercihen Lise mezunu,
  - 30 yaşını aşmamış,
  - Bay.
- **Güvenlik Görevlisi**
  - Lise mezunu,
  - 5188 Sayılı Kanun kapsamında Silahlı Güvenlik Sertifikası sahibi,
  - Tercihen güvenlik konusunda deneyimli,
  - 30 yaşını aşmamış,
  - Askerlik hizmetini tamamlamış, bay.

Müracaatların 1 adet fotoğraf ile şahsen aşağıdaki adrese yapılması rica olunur Başvurular gizli tutulacaktır.

Özdilek A.Ş.
Gemlik AVM
Yalova Yolu 1.km / GEMLİK

Özdilek

Özdilek'ten ramazanda Karagöz Hacivat gösterisi

Gemlik Özdilek Alışveriş Merkezi'nden yapılan açıklamada, 1 Eylül 2008 günü başlayacak olan ramazanda her gün çocuklar için Karagöz ve Hacivat gölge oyunu gösterisi yapılacağını bildirildi.

Özdilek Müşteri Danışmanı Funda Kutlu tarafından yapılan açıklamada, ramazan ayı boyunca her Cuma ve Cumartesi günleri saat 21.00'de çocuklar için Karagöz ve Hacivat gösterisi yapılacağını söyledi. Kutlu, tüm çocukları gösteriyi izlemeye davet etti.

Bursa'da silahlı saldırı: 2 yaralı

Bursa'nın merkez Yıldırım ilçesinde bir işyerine gelen otomobilli 2 kişi, silahla 2 kişiyi vurarak kaçtı.
Polis, olayla ilgili soruşturma başla tırken, yaralılardan birisinin sağlık durumunun ciddiyetini kuruduğu öğrenildi.
Edinilen bilgiye göre, Ulus Mahallesi Özdilek Caddesi üzerinde Fuat A.'ya (20) ait işyerine otomobille gelen Cahit K. (29) ve Esat S. (26) işyerindeki Sevda E.'e (19) hakaret etmeye başladı. Çıkan tartışmaya Fuat A. müdahele etmek istedi. Bu sırada Cahit K. isimli zanlı, arkada şı Esat S.'den alıdığı tabancayla iki el ateş etti. Fuat A. yaralanırken, zanlılar kaçmaya başladı.
Erkan Y. (19) isimli kişi de zanlıları kovalamak isterken zanlıların açtığı ateş sonrası yaralandı. Yaralılar hastaneye kaldırıldı.
Olay yerinden kaçan zanlıların yakalanması için polis soruşturma başlattı. Hastaneye kaldırılan yaralılardan Fuat A.'nın sağlık durumunun ciddiyetini koruduğu öğrenilirken, diğer yaralı Erkan Y.'nin sağlık durumunun iyi olduğu belirtildi.
Olay sonrası polise başvuran Hakkı Ş., olay sırasında evinin camına kur şun isabet ettiğini söyleyerek zanlılardan şikayetçi olduğunu kaydetti

İncir yüzünden baba-kız öldü

Bursa'da, iki kızı ile birlikte topladığı incirleri tüccara yetiştirmek için sürat yapan babanın kullandığı otomobil, incir tacirinin son model otomobiliyle çarpıştı.
Küçük kızıyla birlikte ölen babanın diğer kızı ise hastaneye kaldırıldı.
Edinilen bilgiye göre, Avdancık köyünde ikamet eden Hüseyin Serim (40), dün saat 11.00 sıralarında kızları Hilal (14) ve Merve (5) ile birlikte tarlaya incir toplamaya gitti. Baba Hüseyin Serim, topladıkları ihracatlık incirleri

köyde öğleye kadar alım yapan tüccara yetiştirmek için sürat yaptı.
Avdancık ile Seçköy arasındaki Değirmendere mevkiinde şerit ihlali yaptığı belirtilen Serim'in kullandığı 16 FP 904 plakalı otomobil, Selçukgazi'deki soğuk hava deposuna giden incir tüccarı Şenol Yavuz'un kullandığı 07 AK 664 plakalı lüks otomobille çarpıştı.
Kafa kafaya çarpışan iki otomobilde bulunan baba ile iki kızı ağır yaralanırken, diğer otomobilin sürücüsü Yavuz'u hava yastığı kurtardı. Köy sakinleri tarafından hemen Demirtaş Polikliniği'ne kaldırılan baba Hüseyin ve 5 yaşındaki kızı Merve Serim hayatını kaybetti.
Özel bir hastaneye kaldırılan Şenol Yavuz ile Devlet Hastanesi'ne kaldırılan 14 yaşındaki Hilal Serim'in durumunun iyi olduğu öğrenildi.
Jandarma kaza mahallinde inceleme yaparken, savcılık olayla ilgili soruşturma başlattı.

Bodrum'da otelde patlama: 2 yaralı

MUĞLA'nın Bodrum İlçesi'nde, 3 yıldızlı otelinbuhar kazanında meydana gelen patlamada 1'i ağır 2 işçi yaralandı. 300 yerli ve yabancı turistin bulunduğu otelde patlama sonrası panik görüldü.
Patlamanın işçilerin ütü yaptığı sırada, ütü makinesine buhar sağlayan kazanda meydana geldiği belirtildi.
Bodrum'un Gümbet Semti'nde bulunan 3 yıldızlı Royal Marin Resort Otel'in çamaşırhanesinde, dün saat 10.00 sıralarında 23 yaşındaki Koray Bodur ile 18 yaşındaki İsmail Soluk ütü yapmaya başladı. Bu sırada, ütüye buhar sağlayan kazanda patlama meydana geldi. Patlama anında kazana yakın olan Koray Bodur'un sağ el baş parmağı koparken, yuzu ve vücudunun birçok yerinde yanıklar oluştu, İsmail Soluk da yaralandı.
Ambulansla Bodrum Devlet Hastanesi'ne kaldırılan Bodur'un sağlık durumunun ağır olduğu ve İz mir'e sevk edileceği, Soluk'un tedavisinin devam ettiği belirtildi.
Patlama otelde bulunan yerli ve ya bancı turistler ara sında panik yaşanmasına neden olurken, çamaşırha nede büyük oranda maddi zarar meyda na geldiği belirtildi.
Yaralanan işçilerin arkadaşları hastaneye koşarken, çama şırhanede bulunan ve kapıdan çıktığı an patlamanın meydana geldiğini belirten işçi 21 yaşındaki Hasan Aşık, "Çarşaf ları alıp kapıdan çıktıktan hemen sonra çok şiddetli patlama oldu. Koray ve İsmail'i yerde yaralı halde gördüm. Patlama ütüye buhar sağla yan kazanda meydana geldi, kapı ve pencereler kırıldı" dedi.
Polis soruş turma başlatırken otel yöneticileri ko nuyla ilgiyi açıklama yapmayacaklarını söyledi.

BAY MUSTAFA ÖZALP EMLAK'TAN
Her Çeşit Emlak Alım, Satım ve Kiralama Hizmetleri
Daire, Zeytinlik, Villa, Dükkan, Arsa, Arazi
MORTGAGE BROKER'İ
TAPU TAKİP İŞLERİ YAPILIR
ACİL SATILIK ve KİRALIKLARINIZ İÇİN BİZİ ARAYINIZ
Kayhan Mahallesi'nde denizi gören 3 oda 65 m² SATILIK DAİRE
Kayıkhane'de eşyalı talebeye Kiralık ev (Deniz kenarı)
3 Ayrı Daireli Müstakil Ev (Bahçe İçinde)Yeni Devlet Hastanesi Altı
Bodrum Tuzla'da Bahçeli, özel koyu plajı olan krediye uygun villa
Bodrum Yalıkavak'ta özel havuzlu, bahçeli, krediye ulgun villa
K.Kumla'da Ayazma Mevkii-6 Dönüm Zeytinlik
Gemlik Sanayi Sitesi A/Blok 180 m2
Cumhuriyet Mh. Cumhuriyet Okulu Y anı 3-4 katlar 155m2 daireler
K.Kumla Marsas Sitesi 2+1. 70 m2, masrafsız, denize sıfır.
KONUT KREDİLERİNE ARACILIK YAPILIR.
Trafik, Kasko Dask,
Her Türlü Sigorta İşlemleri, KONUT SİGORTALARI
Doğalgaz Poliçesi Yapılır.
ŞEKER SİGORTA
Macide ÖZALP
Tel : 513 24 74 Fax: 514 10 21

Teröristler 2 kişiyi kaçırdı

Genelkurmay Başkanlığının internet sitesinde yer alan terörle mücadeleye ilişkin duyuruya göre, Bingöl'ün Genç ilçesinde, 2 vatandaş, önceki gün saat 15.30 sıralarında terör örgütü mensuplarınca kaçırıldı.
Öte yandan, güvenlik güçlerince, Diyarbakır'ın Lice ilçesi dağlık arazi kesiminde yapılan arama faaliyeti sırasında, terör örgütü mensuplarına ait patlayıcı yapımında kullanılan 50 kilogram amonyum nitrat ile 667 kilogram kubar esrar ele geçirildi. Bulanan maddeler imha edildi.

TEMA "SUYUNU BOŞA HARCAMA"
TEMA Vakfı tarafından başlatılan "Suyunu Boşa Harcama" kampanyasına su tüketiminin önlenmesi için siz de katılın

SATILIK DÜKKAN

DEMİRSUBAŞI MAHALLESİ
1 NOLU CADDE GİRİŞİNDE
60 M2 SATILIK DÜKKAN
Tel : 0 532 367 86 41

HALİT USLU
İNŞAAT'tan
SATILIK DAİRELER
3+1, 156 m2 Dublex
3+1, 153 m2 Daire
2+1, 100 m2 Daire
Tel : 0 532 - 513 20 12

ELEMAN ARANIYOR
FABRİKAMIZDA
ÇALIŞACAK KAYNAKÇI
USTASI ARANIYOR
Tel : 514 00 60

ÇİZİYORUM

Barış Güler'in kaleminden

9 YAŞ

ELEMAN ARANIYOR
KREŞTE TEMİZLİK İŞLERİNDE
ÇALIŞMAK ÜZERE
40 YAŞINI AŞMAMIŞ
BAYAN ELEMAN ARANIYOR
Manastır'da oturanlar tercih edilir.
Tel : 517 19 67

ELEMAN ARANIYOR
Gemlik'te bulunan fabrikamızda
çalıştırılmak üzere
LİSE MEZUNU
BİLGİSAYAR KULLANABİLEN
ASKERLİKLE İLİŞKİSİ OLMAYAN
ELEMAN ve MADEN MÜHENDİSİ,
VASIFSIZ BAY VE BAYAN
ELEMANLAR ARANIYOR.
VERONA MERMER SAN.
Tel : (0.224) 514 20 21

GEMLİK SİNEMA GÜNLÜĞÜ

(Rezervasyon Tel : 513 33 21)

VENÜS SİNEMASI

Filmin Adı	
HANCOÇK	14.00 - 16.00 - 19.00
LANETLİ RUHLAR	14.00 -16.00

ÇİMTAŞ'tan Yelken Kulübü'ne destek

Seyfettin ŞEKERSÖZ

İlçemizde faaliyet gösteren ÇİMTAŞ Fabrikası Gemlik Yelken Kulübü'ne bir adet optimist yarış teknesi hediye etti. Teknenin teslimi düzenlenen törenle gerçekleştirildi. Atatürk Kordonu Kayıkhane mevkiinde bulunan Gemlik Yelken Kulübü tesislerinde gerçekleştirilen törene; ÇİMTAŞ Fabrikası İnsan Kaynakları Müdürü Fatih Şenli'nin yanı sıra, Yelken Bursa İl Temsilcisi İsmail Topkaç, Gemlik Yelken Kulübü İkinci Başkanı Mümtaz Ünel, Kulüp Genel Sekreteri Zafer Işık ve Yelken Kulübü sporcuları

katıldılar. Törende konuşan Yelken Bursa İl Temsilcisi İsmail Topkaç, Gemlik Yelken Kulübü'nu başarılı çalışmalarından ötürü tebrik ederken, Gemlik'te faaliyet gösteren sanayi kuruluşlarını spora ve sporcuya verdikleri desteklerden dolayı kutladı. Topkaç, Bursa ve Gemlik'in ismini Türkiye ve uluslar arası platformlarda yelken sporu adına en üst seviyelere çıkarmak için gayret sarf ettiklerini hatırlatırken duyarlı sanayi kuruluşlarının destegi ile bu amaca daha da yakın olduklarına işaret etti. ÇİMTAŞ fabrikası İnsan kaynakları Müdürü Fatih Şenli ise törende yaptığı konuşmada; fabrika olarak

verdikleri destekten son derece memnun olduklarını ifade ederek; *"ÇİMTAŞ olarak spora ve sporcuya olan desteğimiz bundan sonra da devam edecektir. Şimdi arzumuz Gemlikli yelken sporcularının başarılarına yenilerini de ekleyerek bizim ve tüm Gemlik halkının övünç kaynağı olmaya devam etmeleridir"* şeklinde konuştu.

Öğrenci masrafları cep yakıyor

Türk Eğitim-Sen Genel Başkanı İsmail Koncuk, bir öğrencinin okul masraflarının 387 YTL ile 2 bin 213 YTL arasında değiştiğini bildirdi.
İsmail Koncuk, Eğitim-Sen'in bir öğrencinin okula başlama maliyetiyle ilgili yaptığı araştırmayı, Ulus'ta bir mağazada düzenlediği basın toplantısıyla açıkladı.
Koncuk, ana sınıfına başlayan bir öğrenci için 38, ilköğretim birinci sınıfa başlayacak bir öğrenci için 37, genel liseye başlayacak bir öğrenci için 40 ve meslek lisesine başlayacak bir öğrenci için de 36 ayrı kalemde masraf yapılması gerektiğini kaydetti.
Ana sınıfına başlayan bir öğrencinin okula ilk adımının maliyetinin 387 YTL 78 YKr ile bin 224 YTL 85 YKr arasında değiştiğini belirten Koncuk, çocuklarını ilköğretime yeni kayıt yaptıracak ailelerin de en az 489 YTL 58 YKr, en fazla bin 807 YTL 61 YKr harcama yapacaklarını söyledi. Orta öğretim çağına gelmiş bir öğrencinin genel lisede ise masraflarının 613 YTL 78 YKr ile 2 bin 223 YTL 14 Ykr arasında olduğunu kaydeden Koncuk, meslek liselerinde ise 621 YTL 28 YKr ile 2 bin 213 YTL 88 YKr arasında değiştiğini bildirdi.
-"İki öğrencinin masrafı 4 bin YTL'ye çıkıyor"-
Koncuk, bir velinin biri ana sınıfı, diğeri ilköğretim olmak üzere iki çocuğunu okula göndere

bilmek için 877 YTL 36 YKr ile 3 bin 32 YTL 46 YKr arasında masraf yapması gerektigini, biri ilköğretim diğeri genel lisede olmak üzere iki çocuğunu okula göndere bilmek için de bin 103 YTL 36 YKr ile 4 bin 30 YTL 75 YKr arasında harcama yapacağını söyledi.
İsmail Koncuk, ailenin bir çocuğunu genel lisede, diğerini meslek lisesinde okutması halinde yapacağı masrafın bin 235 YTL 6 YKr ile 4 bin 437 YTL 2 YKr arasında değişeceğini söyledi.

OKS'de boş kalan kontenjanlar için bugün son gün

OKS 2. yerleştirme kayıtları sonucunda boş kalan konten janlar için "tercihte yükselme" başvuruları bugün son gün. Adaylar, okullara göre boş kalan kontenjanları, Milli Eğitim Bakanlığının www.meb.gov.tr internet adresinden görebilecekler.
"Tercihte yükselme" için OKS-TM veya OKS-MF puan türlerinden herhangi birinden 160 ve üzeri puan alan ve süresi içinde tercihte bulunan adaylardan 1.yerleştirmeye başvurduğu halde 2. yerleştirmeye başvurmayan tüm adaylar ile 2. yerleştirme işlemi sonucuna göre bir okula kayıt yaptıran veya yerleşemeyen adaylar talepte bulunabilecek. 2. yerleştirmeye başvuru yapmayan adaylar da tercihinde yükselmek için başvurabilecekler. 2. yerleştirme sonucuna göre kayıt hakkı kazanıp kay-

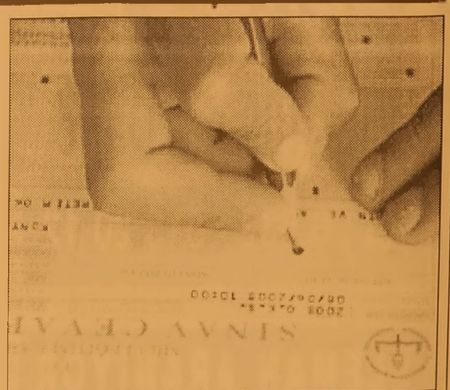

dını yaptırmayan adaylar ile kaydını geri alan adaylar, tercihte yükselme için başvuramayacak.
1. veya 2. yerleştirme sonucuna göre bir okula kesin kayıt yaptıran aday, tercihinde yükselme işlemine talepte bulunmasına bakılmaksızın 2. yerleştirme sonucuna göre bir okula kesin kayıt yaptıran adaydan daha yüksek puana sahip olsa bile bu adayın kayıt yaptırdığı okulun altındaki tercihine düşmesine sebep olmayacak.
1. ve 2. yerleştirmeden sonra kayıt hakkı kazanarak kesin kayıt yaptıran aday, tercihinde yükselme işlemine başvurması halinde üst tercihlerinden birine yerleşemese bile yerini koruyacak.
Tercihte yükselme başvurularının sonuçları 1 Eylülde açıklanacak. 2-4 Eylülde de tercihte yükselme sonucunda yerleşmeye hak kazanan adayların kayıtları yapılacak.

Stres mideye vuruyor

Mide sağlığının korunması için doğal ürünlerin tüketiminin yanında, özellikle sıkıntı azaltıcı yöntemlere başvurulması tavsiye ediliyor. Samsun İl Sağlık Müdürü Dr. Mustafa Kasapoğlu, sinir sisteminin nasıl çalıştığının mideden anlaşılabileceğini, duygusal ve ruhsal durumun mide suyunun salgılanışını etkilediği için fark edilmese de midenin bu durumdan zarar görebildiğine dikkat çekti.

Beslenme tarzıyla mideyi korumanın çok önemli olduğunu belirten Kasapoğlu, bunda dikkat edilmesi gereken noktanın, tüm öğünlerde doğal besinleri tüketmeye çalışmak olduğunu vurguladı. Çalışma temposunun da mideyi etkilediğini ifade eden Kasapoğlu, "Hiç durmadan stresli bir ortamda çalışıyorsanız ve sürekli mide ağrısından şikayetçiyseniz, bunun sebebini çok da araştırmanıza gerek yok. Çünkü sıkıntı midenin baş düşmanı. Bu yüzden işe gidip gelirken yürüyüş yapmaya ve temiz hava almaya özen gösterin. Aslında mide problemleri çağımızda en çok rastlanan sağlık sorunlarının başında geliyor. Mide ağrılarınız artık size büyük sıkıntı vermeye başladıysa, yemek yenilen ortama da özen gösterilmesi gerekiyor. Öncelikle yemek yerken sıkıntılar masaya getirilmemeli. Ayrıca yorgunluktan dolayı aç olunduğu hissediliyorsa, yemekten önce küçük bir dinleme molası verilebilir. Bunun yanı sıra yemekleri çok sıcak ve iyi çiğnemeden mideye göndermek, sorunların artmasına sebep oluyor. Ayrıca sıcak bir yemeğin üzerine dondurma yemek de oldukça sağlıksız" dedi.

Zindelik veren vitaminlere dikkat!

Kavaklı, yaptığı yazılı açıklamada, özellikle hamilelerin, sigara kullananların, yaşlıların ve vejetaryenlerin vitamine ihtiyaç duyduklarını dile getirdiklerini belirtti.

Vitaminlerin, birçok fizyolojik olayda anahtar rol üstlenen moleküller olduğuna işaret eden Kavaklı, insan vücudu tarafından sentezlenemedikleri için besinlerden sağlanması gerektiğini ifade etti. Kavaklı, sağlıklı bireylerde gıdalara ek olarak vitamin almaya gerek olmadığını, ancak vitamin ihtiyacını artıracak durumlar veya eksikliğinin saptandığı olgularda, vitamin verilmesi gerektiğini, sürekli vitamin alınmasının ise doğru olmadığını kaydetti.

Bilinçsizce tüketilen A vitamininin karaciğer bozukluğuna, fazla C vitamininin böbrek taşına ve mide rahatsızlıklarına, D vitamininin intoksikasyona sebep olabildiğini vurgulayan Kavaklı, şu bilgileri verdi: "Büyüme ve gelişme çağında, hamilelikte, ileri yaşlarda, kronik hastalığı olanlarda, alkolizmde eksikliği saptanan vitaminler kullanılmalıdır. Gerekli olan vitamin miktarı, genellikle tavsiye edilen günlük miktar RDA olarak tanımlanmaktadır. Bu değerler ürünlerin etiket bilgilerinde yer almaktadır. Ama yine de ihtiyaç duyulan miktar kişiden kişiye farklılık gösterebilmektedir. Örneğin belirli hastalıklarda kişiye daha yüksek oranda vitamin tavsiye edilir. Ayrıca ilaçlar, vitaminlerin aktivitelerini engelleyebilmektedir. Belirli grupların özel vitaminlere daha fazla ihtiyacı vardır. Örneğin çocuklar D vitamini, hamile bayanlar folik asit, yaşlılar D vitamini, sigara içenler C vitamini, çok alkol tüketenler B1 vitamini veya vejetaryenler B12 vitamini gibi. Daha zinde hissetmek ve hastalıklardan korunmak için alınan vitaminler doktora danışılmadan kullanılmamalı. Gerekmediği halde vitamin kullanmak vücuda yarar yerine zarar getirir.

Benler kanser habercisi mi?

Bekerecioğlu yaptığı açıklamada, insan vücudunda "ben" denilen çoğu zaman koyu renkli lezyonlar bulunabildiğini, benlerin sayısında yaşla birlikte artış yaşanabildiğini ve bir insanın yaşamı boyunca yaklaşık 100 adet beni bulunmasının normal olduğunu belirtti.

Benlerin insan vücudu için gerekli olduğuna ve vücutta artık hücreleri temizleyerek çöp kutusu görevi gördüğüne işaret eden Mehmet Bekerecioğlu, bazı benlerin ise ayrı tutulması gerektiğini ifade etti.

Bekerecioglu, "Her ben kötü değildir. kötüye dönmez (kanserleşmez). Benlerde karakter ve huy değişikliği varsa, takip edilmeli ve gerekirse çıkarılmalıdır" dedi.

GEMLİK REHBERİ

GEREKLİ TELEFONLAR	
İtfaiye	110
Polis İmdat	155
Jandarma İmdat	156
Jandarma K.	513 10 55
Polis Karakolu	513 18 79
Gar. Kom.	513 12 06

KAYMAKAMLIK	
Kaymakamlık	513 10 51
C.Savcılığı	513 10 53
C.Savcı Yrd.	513 29 54
Emniyet Müd.	513 10 28

ULAŞIM	
METRO	513 12 12
Aydın Turizm	513 20 77
Süzer Turizm	512 10 72
Kanberoğlu-Esadaş	514 45 49
Anıtur	514 47 71
Kamil Koç	513 35 71

HASTANELER	
Devlet Hastanesi	517 34 00
Sahil Dev. Hast.	513 23 29
Mer.Sağ.Ocağı	513 10 68
Tomokay Tomografi	
Uzmanlar Tıp Mrk.	513 60 40

TAKSİLER	
Körfez Taksi	513 18 21
Çınar Taksi	513 24 67
Güven Taksi	513 32 40
Gemlik Taksi	513 23 24
Manastır Taksi	517 33 94

RESMİ DAİRELER	
TEK Arıza	513 20 66
TEK İşletme	513 45 03
Statyum	514 00 95
Orm.Böl.Şef.	513 12 86
Milli Eğt. Md.	513 11 74
Halk Kütüphane	513 13 53
Askerlik Şb.	513 10 57
Karayolları	513 13 08
Liman Baş.	513 11 33
Mal Müd.	513 10 95
Nüfus Md.	513 37 42
Özel İd. Md.	513 15 07
Tapu Sicl. Müd.	513 14 14
Müftülük	513 13 64
Gümrük Md.	524 85 86
Tekel Md.	513 10 42
Ver. Dairesi Md.	513 10 92
İlçe Tarım Müd.	513 10 45
İlçe Seç. Md.	513 77 77
Halk Eğitim Müd.	513 18 46

BELEDİYE	
Santral	513 45 21 -23
Başkanlık	513 45 20
Zabıta	513 24 32
Otobüs İşlet.	513 45 21-122
BUSKİ	514 57 96
İtfaiye	513 23 25
Muhasebe Md.	513 45 21 -182
Yazı İşl. Md.	513 45 21 -111
Su Arıza	Yalnız 185

DENİZ OTOBÜSÜ	
Bursa	256 77 84
Mudanya	544 30 60
Yenikapı	(212) 516 12 12
Yalova	(226) 811 13 23
İDO İmam Aslan Dinlenme Tes.	513 23 94

VAPUR - FERİBOT	
Yalova	(226) 814 10 20
Topçular	(226) 363 43 19
Eskihisar	(262) 655 60 31

OTOBÜS	
Şehirlerarası	261 54 00
Otobüs Terminali	(18 Hat)

TÜP DAĞITICILARI	
Aygaz	513 12 95
Habaş	513 16 37
Mogaz	513 75 58
Ergaz	513 88 43
İpragaz	513 22 59
Habaşgaz	513 45 46
Yeni Likitgaz	513 65 00
BP Gaz	514 59 81
Bütünler Likitgaz	513 80 00
Akçagaz	514 88 70
Totalgaz	514 17 00
AKCAN PETROL	513 10 79
MAR-PET	513 30 33
TUNCAY OTO GAZ	513 14 25

NÖBETÇİ ECZANE

25 Ağustos 2008 Pazartesi
ÖZER ECZANESİ
Ahmet Dural Meydanı
Tel : 513 56 82 GEMLİK

Gemlik Körfez
GEMLİK'İN İLK GÜNLÜK SİYASİ GAZETESİ
YEREL SÜRELİ YAYIN
YIL : 36 SAYI : 3144
FİYATI : 25 Ykr. (KDV Dahil)
Sahibi : Kadri GÜLER
Sorumlu Yazı İşleri Müdürü : Serap GÜLER
Haber Müdürü : Seyfettin ŞEKERSÖZ
İstiklal Cad. Bora Sok. No:3/B
Tel : 513 96 83 Fax : 513 35 95 GEMLİK
Yönetim ve Basım Yeri : KÖRFEZ OFSET
Matbaacılık-Yayıncılık-Reklamcılık Tesisi
İstiklal Cad. Bora Sok. No:3/B GEMLİK
(Dini bayram Günleri ve Pazar günleri yayınlanmaz)

Yaşar, Gemlikli hayranlarını coşturdu

Seyfettin ŞEKERSÖZ

Bursa Büyükşehir Belediyesi tarafından bu yıl 2.'si gerçekleştirilen "Yeşil Beyaz Bursa Konserleri"nin Gemlik ayağının konuğu Yaşar, İskele Meydanı'nı dolduran hayranlarını coşturdu. Büyükşehir Belediyesi tarafından küresel ısınmaya dikkat çekmek ve toplumu duyarlılığa davet etmek amacıyla düzenlenen konserler kapsamında İskele Meydanı Festival alanında sahneye çıkan Yaşar, beğenilen şarkılarını sevenleriyle birlikte söyledi. Büyükşehir Belediye Başkanı Hikmet Şahin ile Gemlik Belediye Başkanı Mehmet Turgut'un da izlediği konserde, şarkıcının hareketli şarkılarına hayranları dans ederek eşlik ettiler. Yaklaşık 1.5 saat süren konserinde Yaşar, hayranlarına son albümünden eserler okuyarak onların mutlu olmalarını sağladı. Konserin sonunda ise Büyükşehir Belediye Başkanı Hikmet Şahin, Sanatçı Yaşar'a çiçek ve çini vazo armağan etti.

Yaşar, sevilen şarkılarını Gemlikliler için seslendirdi

Yaşar- Hikmet Şahin

Gökhan Özen, Gemlik'e hayran kaldı

Gökhan Özen, coştu, coşturdu

Gemlik Belediyesi tarafından dokuzuncusu düzenlenen Siyah Altın Zeytin Festivali halk konserlerine katılan Gökhan Özen, Gemlikli hayranlarının gönlünü fethetti. Festival alanında kalabalık sevenlerinin önünde sahneye çıkan fantezi müziğin başarılı ismi Gökhan Özen, konserinde hem coştu hem de hayranlarını coşturdu. Konser öncesinde konuşan Belediye Başkanı Mehmet Turgut, 9 yıl önce başlattıkları guzel akşamların devam ettiğini belirterek *"Bu güzel akşamlar bizi coşkuya uçuracak. Sizler daha da güzelliklere layıksınız. Sizleri seviyorum, sizler için her şeyim feda olsun"* diyerek büyük alkış aldı. Gençler tarafından her geçen gün daha da çok sevilen Gökhan Özen, hayranlarının sevgi gösterilerinin kendisini çok mutlu ettiğini belirterek, *"Ben neden şimdiye kadar Gemlik'e gelemedim. Burada beni sevenlerin bu kadar çok olduğunu bilseydim muhakkak gelirdim" dedi.* Sahne performansıyla hayranlarının alkış yağmuruna tuttugu ünlü sanatçı, kendisini keyifle izleyen Belediye Başkanı Mehmet Turgut'a teşekkür etti. Başkan Turgut, konserin arasında Gökhan Özen'e festivale katılması nedeniyle teşekkür plaketi verirken Gemlik zeytinini de tattırarak hediye etti. Başkan Turgut, Gökhan Özen'e Gemlikliler adına çiçek verdi. Renkli görüntülerin yaşandığı Gökhan Özen konseri havai fişek gösterileriyle son buldu.

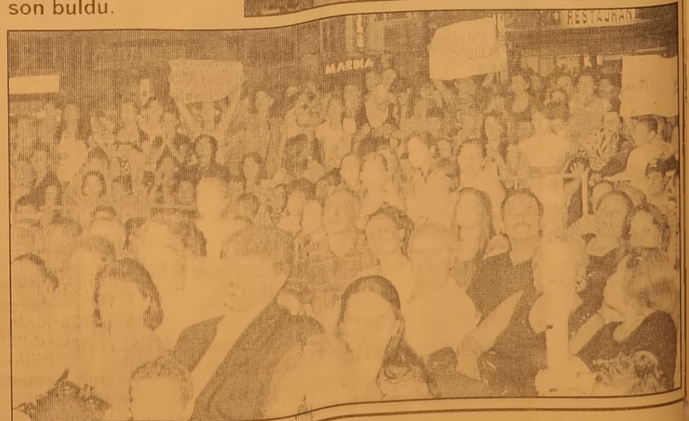

Buluşma

Gürhan ÇETİNKAYA

Af...

Af aslında tek yanlı bir eylem..
Bir suç vardır..
Art niyet olmaksızın gerçekleşmiştir..
Tüyü bitmedik yetimin ya da devletin malına zarar vermemiştir..
Ya da aile içinde gerçekleşen bir olay vardır..
Bu durumda;
Mağdur suçun düzeyine göre maktülü bağışlar..
Başka bir suç vardır..
Art niyet vardır.
Akçelidir..
Devleti zarara uğratmıştır..
Bireysel ya da örgütsel düzeyde çıkar sağlanmıştır..
Bu durumda ;
Mağdur affetse de devlet affetmez..
Bir de...
Bu tanımları da kapsamına alan bir başka suç daha vardır..
Olayın mağduru da..
Maktülü de ...
Aynı örgüte mensup insanlardan oluşmaktadır..
Suç devletin verdiği hazine yardımını "iç" etmektir..
Ve bir gün..
Maktül..
Aynı zamanda kendisinin de içinde bulunduğu örgütün ele başısını ,yine kendisinin de sanıkları arasında yer aldığı suçtan devlet adına affetmek gibi bir durumla karşı karşıya gelmektedir..
Bu durumda;
Maktül maktülü affetmektedir..
Dolayısıyla devlet de affetmektedir..
Karışık bir durum gibi..
Ama aynıyle vaki..
Başka türlü de anlatma olanağı yok..
Neyse durumu bu biçimde anlattıktan sonra gelelim yargı sonuçlarına..
Aslında;
Olayın çok daha derinlikleri de var da..
Onları siz biliyorsunuz zaten..
Dava sürerken gelişenler..
Örgütün dağılışı..
Örgütte ki insanların karşı karşıya gelişi..
Karşılıklı suçlamalar..
Atışmalar..
Hani şu kayıp trilyon davası var ya...
Ondan bahsediyorum..
Ancak..
Teokratik rejimle idare edilen üçüncü dünya ülkelerinde yaşanacak bir olaya; laik, demokratik, sosyal ve hukuk devleti olan ülkemde tanık oluyoruz..
Bu durum;
İnsanlıkla, vicdanla izah edilebilir mi?
İçim acıyor..
Sizin acımıyor mu?
Umutlarım ölüyor..
Sizin ölmüyor mu?
Ha bu arada..
Af gerçekleşti ..
Trilyonları iç ettiği öne sürülen ve suçu sabit görülen kişi bağışlandı ...
Dün atıp tutan ,türlü çeşit suçlamalarla eski "daş"larına salvolarda bulunan "maktul" de 180 derece döndü..
"Kardeşlerim..
Canlarım..
Ciğerlerim" demeye başladı
İlke..
Dürüstlük.
İnanç..
Vicdan..
Sahi onlar da neydi ?

Güler; 'Böyle Zeytin Festivali olur mu?"

Seyfettin ŞEKERSÖZ

CHP İlçe Başkanı Cem Güler, yaptığı yazılı açıklamada; Zeytin Festivali adı altında düzenlenen etkinliklerin amacına ulaşmadığını öne sürerek, yapılanların Mehmet Turgut'un seçime dönük pro paganda malzemesi olmaktan öteye geçemediğini öne sürdü.

Güler, yaptığı açıklamada; Gemlik Belediye si'nin 22-24 Ağustos tarihleri arasında "Siyah Altın Zeytin Festivali" düzenlediğini hatırlatarak, *"Festival programına ve uygulamalara baktığımızda zeytinle ilgili badece bu festivalin adında olduğu, ancak sanatçılara zeytin ikramı dışında zeytinle ilgili hiçbir tanıtıcı etkinlik yapılmadığını gördük. Bu sözde "Siyah Altın Zeytin Festiva li" için diyeceğimiz bir çift söz var. Birincisi; 6 yıldır işbaşında olan AKP hükümeti döneminde Gemlik zeytini, "altın" olmak tan çıktı ya da çıkarıl dı ve değersizleş tirildi. Ikincisi; madem önce değersizleştirdiğiniz Gemlik zeytinini bir festival yoluyla tanıt mak istiyorsunuz neden bu festivalde zeytinle ilgili hiçbir etkinlik yok? Biz isterdik ve beklerdik ki; bu festival kapsamında en kaliteli zeytin, en bakımlı zeytinlik, zeytinden üretilen en lezzetli gıda, güzellik yarışması, zeytin konulu şiir, resim ya da kompozisyon yarışmaları gibi yarışmalar yapılsın. Ayrıca ilçemizdeki zeytin üreticileri ve tüccarlarının açacağı mini stantlarda zeytin ve zeytinyağı sunumu ve tanıtımı yapılsın. Yerel ve yaygın medya kanalları kullanılarak bir hafta boyunca festival Türkiye gündemine taşınsın. İşte o zaman bu festival ismine layık bir hale dönmüş olurdu. "Siyah Altın Zeytin Festivali" adı altında yapılan konserler, Gemlik Belediye Başkanı Mehmet Turgut'un seçimlere dönük propaganda malzemesi olmaktan öteye geçememiş ve Gemlik Zeytinine hiçbir fayda sağlamamıştır"* dedi.

BAYTAŞ

SATILIK - KİRALIK LÜX DAİRELER ve İŞYERLERİ

www.baytasinsaat.com.tr

BAYTAŞ ESİN APARTMANI	MANASTIR'DA MÜSTAKİL VİLLALAR
Balıkpazarı Mahallesi 102 m2 2+1 normal daireler, 120 m2 3+1 normal daireler, 180 m2 4+1 dublex daireler, Toplam 24 Daire, 4 İşyeri Dış cephe ısı ve su yalıtımlı siding kaplama, Doğalgaz Kombi Sistemi, Otoparklı, Asansörlü, Hazır Mutfak, Dış kapı çelik kapı, İç kapılar amerikan kapı, Salon ve odalar laminant parke, Islak zeminler seramik	200 m2 4+1 3 adet bahçe dublex 180 m2 3+1 3 adet çatı dublex Isı ve su yalıtımlı dış cephe kaplaması, Doğalgaz Kombi Sistemi, Otoparklı Hazır Mutfak, Dış kapı çelik kapı, İç kapılar amerikan kapı, Salon ve odalar laminant parke, Islak zeminler seramik

SATILIK DAİRELER

BAYTAŞ ZÜMRÜT SİTESİ, Manastır 2. Durak'ta, Muhteşem deniz manzaralı, 3+1 ve 4+1 normal daireler.

BAYTAŞ GÜMÜŞ SİTESİ, Manastır'da, Okula yakın, Muhteşem deniz manzaralı, Otoparklı, 2+1 ve 3+1 normal daireler.

BAYTAŞ İŞ MERKEZİ, Bursa Carrefour karşısında, Final Dershanesi'ne yakın, Ofis ve Mağazalar.

Gemlik Kafoğlu Apartmanı'nda, muhteşem deniz manzaralı , asansörlü, kaloriferli 3+1 150m2 normal daire

KİRALIK DAİRELER ve İŞ YERLERİ

BAYTAŞ KÖRFEZ SİTESİ, Gemlik girişi muhteşem deniz manzaralı 150 m2 3+1 normal daire

BAYTAŞ KÖRFEZ SİTESİ, Gemlik girişi 110 m2, asma katlı işyeri

www.baytasinsaat.com.tr Tel: 513 42 21 Fax: 513 17 94

Yapı Kredi Bankası Meclis Salonuna taşındı

Seyfettin ŞEKERSÖZ

Ahmet Dural Meydanı'nda müşterilerine hizmet veren Yapı Kredi Bankası dünden itibaren Belediye Meclis Salonunda hizmet vermeye başladı.
Bankanın bulunduğu sıra işyerlerinin belediye tarafından kamulaştırılması sonucu yıkılacak olması nedeniyle belediye ile yapılan anlaşma gereği meclis salonunda geçici olarak hizmet verecek.
Banka hizmetleri ile ATM makinelerinin de onarılan meclis salonuna taşınan Yapı Kredi Bankası, yeni çarşı alanında başlatılan iş merkezlerinin bitirilmesinden sonra kendi yerine taşınacagı öğrenildi.

İş Bankası Müdürü görevine başladı

Seyfettin ŞEKERSÖZ

İş Bankası Gemlik Şube Müdürlüğü'ne atanan Selçuk Halisküçük görevine başladı. Şeref Şahin'in emekliye ayrılması ile boşalan İş Bankası Gemlik Şube Müdürlüğüne atanan Halisküçük, 14 yıldan bu yana İş Bankası camia sında görev yapıyor. İzmit İş Bankası Şubesi'nde banka cılık mesleğine başlayan evli ve iki çocuk babası Selçuk Halisküçük, sırasıyla Adapazarı şubesinde ikinci müdürlük, Karasu ve Gölcük Şube müdürlüklerinden sonra Gemlik'e atandı. Halisküçük, İş Bankası'nın 84. ncü kuruluş yıldönümü olan 26 Ağustos gününde tüm yurtta kutlandığı gibi Gemlik'te de kutlama yapılacağını ve Atatürk anıtına çelenk sunacaklarını belirterek, Ticari Krediler Bölge Müdürü Gürcan Hasçelik, Ticari Satış Direktörü Can Bilginer ile Bireysel Satış direktörü Semra Devletkuşu'nun da katılımıyla İş Bankası'nın kurucuları arasında bulunan ve ilk genel müdürü olan merhum Celal Bayar'ın Umurbey'deki anıt mezarını ziyaret ederek çiçek sunacaklarını söyledi.

Toplu görüşmeler açlık sınırında tıkandı

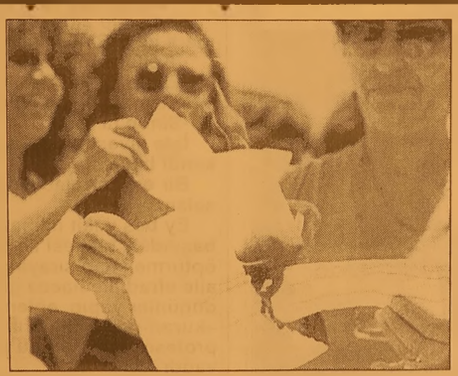

Hükümet ile kamu çalışanları konfederasyonları arasında yürütülen toplu görüşmelerin üçüncü turu uzlaşma umudu ile başlamasına "açlık sınırı" noktasında tıkandı. Başbakanlık Merkez Bina'da Devlet Bakanı Murat Başesgioğlu başkanlığında devam ediyor. Edinilen bilgilere göre toplantının şu ana kadar olan bölümünde Maliye Bakanlığı 2009 yılı için kamu çalışanlarına 52 milyar 440 milyon YTL ödenek ayrıldığını bu ödeneğin de ancak 5 milyar 750 milyon YTL'sinin zam olarak ödenebileceğini bildirdi. Maliye Bakanlığı'nın bütçede bu rakamı ayırmasına karşın Kamu-Sen'in zam talebi maliyeye 14 milyar 288 milyon YTL'lik bir yük getirirken Memur-Sen'in talebi ise 23 milyar 136 milyonluk bir yük getiriyor.

AÇLIK SINIRI MI ÖLÜM SINIRI MI?- Toplu görüşmelerin bugünkü oturumunda açlık sınırı tartışması da yaşandı. 4 kişilik bir ailenin açlık sınırı Kamu-Sen'e göre 1012 YTL, Memur-Sen'e göre ise 820 YTL olmasına karşın TÜİK açlık sınırını 255 TL olarak hesapladığını açıkladı. TÜİK geçen yıl bu rakamı 222 YTL olarak açıklamıştı. Açlık sınırı rakamları arasına bir uçurum ortaya çıkınca Kamu-Sen Başkanı Bircan Akyıldız TÜİK'in rakamının açlık değil ölüm sınırı olduğunu söyledi. Devlet Bakanı Murat Başesgioğlu aradaki farkın nedenini sorarak bunun nedenlerini sordu. TÜİK yetkililerinin bu konuda, "Sendikalar açlık sınırını yüksek tutma yarışı içindeler" sözlerine sendikacılar tepki gösterdi. Sendikaların beklentilerine karşın hükümetin bir zam oranı teklif etmesi beklenmiyor.

ELEMAN ARANIYOR

EN AZ LİSE MEZUNU, WORL-EXCELL PROGRAMLARINA HAKİM, ASKERLİĞİNİ YAPMIŞ, EHLİYETİ OLAN, SEYAHAT ENGELİ OLMAYAN, ERKEK SATIŞ PAZARLAMA ELAMANI ALINACAKTIR

(1 adet fotoğraf ile şahsen başvurulması gerekmektedir.)

TURFAN SAN. LTD. ŞTİ.
TEL : 514 28 06

KAYIP

Gemlik Endüstri Meslek Lisesi'nden aldığım tastikname-mi kaybettim. Hükümsüzdür.
MURAT KESKİN

TEMA "SUYUNU BOŞA HARCAMA"

TEMA Vakfı tarafından başlatılan "Suyunu Boşa Harcama" kampanyasına su tüketiminin önlenmesi için siz de katılın

KİRALIK DAİRE

MANASTIRDA 2+1 ASANSÖRLÜ - KALORİFERLİ KİRALIK DAİRE
GSM : 0.535 691 92 60

Ailesiyle görüştükten 4 saat sonra şehit oldu

Batman'ın Sason ilçesinde çıkan çatışmada şehit olan Jandarma komando er Fatih Tekdoğan'ın Tarsus'taki ailesinin evine ateş düştü.
Er Fatih Tekdoğan'ın şehit olmadan 4 saat önce ailesiyle telefonda görüştüğü ortaya çıktı.
Mersin'in Tarsus ilçesine bağlı Huzurkent beldesi, Adnan Menderes Mahallesi, Celalsun Sokak'taki 36 numaralı evde yaşayan şehit Jandarma komando er Fatih Tekdoğan'ın babası Abbas Tekdoğan(44) oğluyla şehit olmadan 4 saat once görüştüğünü söyledi. Tekdoğan, "Gece oğlum ile telefonda görüştüm. Canının sıkıldığını söyledi. Çok karamsar konuşuyordu. Benle görüştükten sonra annesi ile görüştü. Gece saat üçte jandarmalar gelip, oğlumun şehit olduğunu söylediler. Teröristleri Allah havale ediyorum" dedi.
Şehit erin annesi Ayşe Tekdogan ile halası Salime Tekdoğan, sinir krizleri geçirirken, komşuları tarafından güçlükle sakinleştirildiler.
Fatih Tekdoğan'ın askere gitmeden üç ay önce evlendiği ve eşinin hamile olduğu öğrenildi.
Elazığ'da annesinin yanında olan şehidin eşi Sibel Tekdoğan'ın haberi aldıktan sonra şoka girdiği ve sakinleştirici lerle ayakta durduğu öğrenildi.
Şehidin halası Salime Tekdoğan, teröristlere Kürtçe olarak, "Allah belanızı verecek" derken ağıtlar yakıp gözyaşı döktü.
Öte yandan, şehit Jandarma er Fatih Tekdoğan için Batman'da askeri tören düzenleneceği bildirildi.

Kısa şorta hapis cezası!

ABD'nin Kentucky Eyaleti'nde, mahkeme önüne ısrarla aşırı derece kısa bir şort giyerek çıkan bir kadına üç gün hapis cezası verildi.
Lancaster'de yaşanan olayda, Kirstie Arnold (28), yargıç tarafından daha önce uyarıl mış olmasına rağmen, mahkemeye üçüncü kez çok kısa bir şort ile gitti.
Yargıç Janet Booth, "İki defa uyarıldın, 50 dolar para cezası aldın. Yine mahkemeye böyle gelerek meydan okuyorsun" dedi. Özür dilemesine rağmen yargıç Arnold'u üç gün hapis cezasına mahkûm etti.

Korsanlar gemi kaçırdı

Nijerya açıklarında Nijerya deniz hizmetlerine bağlı bir şirkete ait geminin silahlı kişilerce saldırıya uğradıktan sonra kaçırıldığı bildirildi
Yerel yetkililer, önceki gün öğleden sonra kaçırılan "West African Offshore Ltd (WAO) şirketine ait gemide 8 kişinin bulunduğunu ve Agbami petrol yatakları bölgesinden Onne'ye gitmekteyken kaçırıldığını belirtti.
Afrika'nın ikinci büyük petrol ülkesi olan Niierva'da sabotai ve adam kaçırma gibi olayların rapor edilmediği gün geçmiyor.

KAYIP Gemlik Nufüs Müdürlüğünden aldığım kimliğimi kaybettim. Hukumsuzdur. KADİR GANDAR

Gemlik Körfez
ABONE OLDUNUZ MU?
ABONE OLUN OKUYUN OKUTUN

İMSAKİYE ÇEŞİTLERİMİZİ GÖRMEDEN KARAR VERMEYİN
TÜRKİYE'NİN EN KALİTELİ ve EKONOMİK İMSAKİYELERİ EN UYGUN FİYATLARLA ...

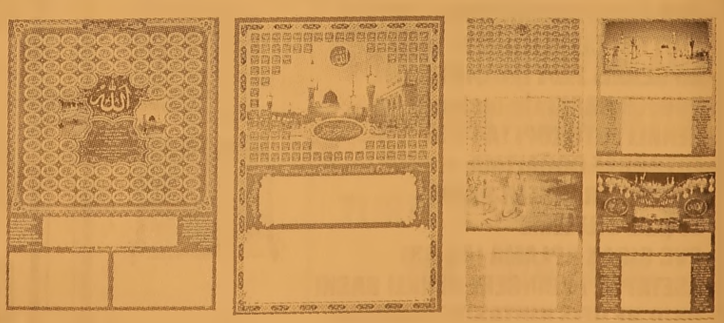

1 GÜNDE İMSAKİYE BASILIR
35 YILLIK TECRÜBEMİZ İLE HİZMETİNİZDEYİZ.
Körfez Ofset
MATBAACILIK - YAYINCILIK - REKLAMCILIK
İstiklal Cad. Bora Sok. Akbank Aralığı No : 3/B GEMLİK Tel : 513 96 83 Fax : 513 35 95

Muğla'daki orman yangını felakete dönüşüyor

Özlüce köyü Eskialan Mahallesi Tembeller Mevkii'nde çıkan yangında 10 işçiden haber alınamadı

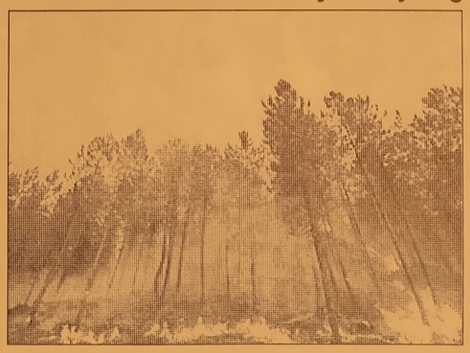

Muğla'ya bağlı Özlüce köyü Eskialan Mahallesi Tembeller Mevkii'n de çıkan yangın felakete dönüştü. Söndürme çalışmaları sırasında 5 orman mühendisi ve 10'a yakın orman işçisi alevlerin ortasında kaldı.

Alevler arasında kalan mühendisler kurtulurken, 10 işçiden hala haber alınamıyor. Farklı bir noktadan yangını söndürmeye çalışan 8 arazözden 2'si yandı. 6 arazözün de telsiz anonslarının kesildiği bildirildi.

Muğla merkez Özlüce köyü ormanlık alanında 3 gündür devam eden yangının az ilerisinde bulunan Eskialan Mahallesi Tembeller Mevkii'nde çıkan yeni bir yangın, rüzgarın da etkisi ile çevrede etkili olmaya devam ediyor. Ekipler yeni çıkan yangını söndürmek için çalışmalarına devam ederken Yılanlı İşletme Müdürü Ferit Okur idaresindeki 8 arazözden oluşan grup da yangına farklı noktadan müdahale için görevlendirildi. Karşı istikametten söndürme çalışmalarına katılan ekipte görev alan arazözler ve söndürme işçileri bir anda alevlerin arasında kaldı. İşçilerin bir çoğu arazözleri terk ederek canlarını kurtarırken iki arazözün yandığı, diğer 6 arozözden haber alınamadığı bildirildi. Bu arada söndürme çalışmasına katılan bazı işçi lerden haber alınamadığı ve işçilere ulaşılması için çalışmaların devam ettiği bildirildi.

BAY MUSTAFA ÖZALP EMLAK'TAN

Her Çeşit Emlak Alım, Satım ve Kiralama Hizmetleri

Daire, Zeytinlik, Villa, Dükkan, Arsa, Arazi

MORTGAGE BROKER'İ

TAPU TAKİP İŞLERİ YAPILIR

ACİL SATILIK ve KİRALIKLARINIZ İÇİN BİZİ ARAYINIZ

Kayhan Mahallesi'nde denizi gören 3 oda 65 m² SATILIK DAİRE

Kayıkhane'de eşyalı talebeye Kiralık ev (Deniz kenarı)

3 Ayrı Daireli Müstakil Ev (Bahçe İçinde)Yeni Devlet Hastanesi Altı

Bodrum Tuzla'da Bahçeli, özel koyu plajı olan krediye uygun villa

Bodrum Yalıkavak'ta özel havuzlu, bahçeli, krediye ulgun villa

K.Kumla'da Ayazma Mevkii 6 Dönüm Zeytinlik

Gemlik Sanayi Sitesi A/Blok 180 m2

Cumhuriyet Mh. Cumhuriyet Okulu Y anı 3-4 katlar 155m2 daireler

K.Kumla Marsas Sitesi 2+1, 70 m2, masrafsız, denize sıfır.

KONUT KREDİLERİNE ARACILIK YAPILIR.

Trafik, Kasko Dask,
Her Türlü Sigorta İşlemleri, KONUT SİGORTALARI
Doğalgaz Poliçesi Yapılır.

ŞEKER SİGORTA

Macide ÖZALP

Tel : 513 24 74 Fax: 514 10 21

Bursa'da kaza: 3 ölü 13 yaralı

Bursa'nın Mustafakemalpaşa ilçesinde, İstanbul'dan Didim'e tatil için giden yolcuları taşıyan bir minibüs ile TIR'ın çarpışması sonucu anne ile 3 yaşındaki kızı öldü. Kazada, 3'ü ağır 13 kişi de yaralandı.

Edinilen bilgiye göre, İsmail Abak yönetimindeki 34 US 2165 plakalı minibüs ile Aytekin Kara yönetimindeki 34 TE 1761 plakalı LPG yüklü tır, dün sabah saatlerinde Taşköprü köyü yakınlarında çarpıştı. Kazada, İstanbul'dan Didim'e tatil için giden yolcudardan Canan Eres (33) ile kızı Azra Eres (3) olay yerinde hayatını kaybetti. Yaralılar, Aytekin Kara, İsmail Abak, Sevim Betül, Ayşe Betül, Fazlı Uludağ, Talha Serhat Uludağ, Kübra Eres, Sera Eres, Cerem Eres, Veysel Eres, Ayşe Karabacak, Affan Karacabak ve Şule İnik çevre illerdeki hastaneler kaldırıldı. Yaralılardan, Talha Serhat Uludağ, Sera Eres ve Ayşe Betül'ün durumunun ağır olduğu öğrenildi.

Yeni dolandırıcılık yöntemi: Cep telefonuna cevapsız çağrı

Cep telefonuna gelen cevapsız çağrıdaki numarayı geri arayan Adem Demirbağ, 160 kontörünün oldu. Bu numaradan çağrı gelirse sakın aramayın! Önceki gün cep telefonunda +88213213340 numaralı telefondan bir cevapsız çağrı gören Karamanlı Adem Demirbağ, Hollanda'daki eşinden çağrı gelmiş olabileceğini düşünerek numarayı geri aradı.

Uzun süre çalan telefonu açan olmadı.

Adem Demirbağ, aramayı yaptıktan sonra kontörlerinin birden sıfırlandığını gördü. Telefonuna kontör yükleyen Demirbağ, ertesi gün aynı numaradan bir daha çağrı alınca tekrar numarayı aradı. Telefon yine çaldı ancak açan olmadı. Demirbağ telefonunu kontrol ettiğinde bu sefer de 60 kontörünün düştüğünü gördü.

YENİ DOLANDIRICILIK YÖNTEMİ

Yeni bir dolandırıcılık olduğunu düşünen Adem Demirbağ Emniyet'e şikayette bulundu. Emniyet yetkililerinden aldığımız bilgiye göre bu tür yöntemlerle dolandırıcılık yapıl dığını bu numarayla ilgili de şikayetlerin olduğu bildirildi. Yetkililer emin olunmayan telefon numaralarının kesinlikle aranmaması gerektiğini aktardılar.

Zafer Kupası Yelken Yarışları yapılacak

Seyfettin ŞEKERSÖZ

30 Ağustos Zafer Bayramı nedeniyle Optimist dalında yelken yarışları düzenlendiği açıklandı. Yelken Bursa İl Temsilcisi İsmail Topkaç, yarışma hakkında yaptığı açıklamada; 2008 İl Faaliyet Programında yer alan 29 Ağustos 2008 tarihinde Zafer Kupası yelken yarışlarının Gemlik'te Optimist dalında yapılacağını bildirdi. Optimist sınıfında 4 yarış yapılıp 4 yarış sonucuna göre sıralamanın yapılacağını bildiren Topkaç, yarışmada derece alan yelkencilere kupalarının 30 Ağustos merasiminde verileceğini kaydetti.

Turkcell Süper Lig'de ilk haftanın görünümü

Ligin ilk haftasında 9 maçtan 6'sında takımlar birbirlerine üstünlük sağlarken, 3 maç beraberlikle tamamlandı. Ligde oynanan maçlarda toplam 23 kez gol sevinci yaşandı. Turkcell Süper Lig'de 2008-2009 Futbol Sezonu hafta sonu oynanan karşılaşmalarla tamamlandı. Oynanan 9 maçtan 6 karşılaşmada takımlar birbirlerine üstünlük sağlarken 3 karşılaşma beraberlikle sonuçlandı. Ligin ilk haftasındaki 4 maçı ev sahibi ekipler kazanırken,

2 maçta konuk ekiplerin üstünlükleri ile tamamlandı. Toplam alınan 3 beraberlik maçının 2'sinden gol sesi çıkmazken, berabere sonuçlanan bir maç 1-1'lik eşitlikle tamamlandı. Ligin ilk haftasında toplam 23 kez top ağlarla buluşurken, 2.5 gol ortalamasıyla gollü bir hafta geride kaldı. İlk haftanın en farklı galibiyet haberi, ligin açılış maçında Galatasaray'ın Denizlispor'u 4-1 yendigi karşılaşmadan geldi.

Beşiktaş'ta Nobre Şoku

Antalyaspor maçında sakatlanan Beşiktaş'ın golcü futbolcusu Mert Nobre, Bosna Hersek'in Siroki Brijeg takımıyla 28 Ağustos Perşembe günü oynanacak UEFA Kupası 2. ön eleme turu rövanş maçında forma giyemeyecek. Antalyaspor karşılaşmasında sağ ayağına darbe alan Mert Nobre'nin MR'ı çekildi. Mert Nobre'nin sağ ayağında dar beye bağlı yumuşak doku zedelenmesi

tespit edildiğini belirten kulüp doktorları, golcü oyuncunun Siroki Brijeg maçında takımdaki yerini alamayacağını açıkladılar. Nobre'nin hafta içindeki tedavisine göre ligin ikinci haftasında yapılacak olan Konyaspor karşılaşmasında forma giyip giyemeyeceğine karar verileceği bildirildi.

Partizan Maçına İspanyol Hakem

Fenerbahçe'nin Avrupa Şampiyonlar Ligi 3. ön eleme turunun rövanşında 27 Ağustos Çarşamba günü Kadıköy'de Sırbistan'ın Partizan takımıyla yapacağı maçı İspanyol hakem Manuel Mejuto Gonzalez yönetecek. UEFA'dan yapılan açıklamada, Fenerbahçe Şükrü Saracoğlu Stadı'nda saat 21.00'da başla yacak karşılaşmayı Gonzalez'in yönetece ği bildirildi.

Maçta, Gonzalez'in yardımcılıklarını ise Juan Carlos Yuste Jimenez ile Javier Hugo Novoa Robles yapacak. Karşılaşmanın 4. hakemi ise Fernando Teixeira Vitienes olacak

Yanal: Katkıları Devam Edecek

Teknik direktör Er sun Yanal ise Gök han Ünal ve Selçuk İnan'ın gol atmasının önemli olduğunu kaydederek, "Onla rın oyuna, gollere katkısı devam edecek. Onlardan çok daha iyi performans bekliyoruz. Türk futboluna, Trabzon spor'a katkıları büyük olacak. Takım olarak daha yolun başındayız. İlerleyen günlerde takımın performansını her geçen gün daha iyi yapmak hepimizin görevi" diye konuş-

tu. Yanal, Ankara spor maçında az pozisyon vermeleri nin iyi tarafları oldu ğunu belirterek, "Ama tempolu oynayarak zaman zaman kanat organizasyonlarını daha iyi yapmak zorundayız. Oyundan çok memnun değiliz. Ama böyle oynadığımız maçlarda da kazanmak zorundayız. İlerleyen dönemlerde daha iyi oynamanın gayreti içinde olacağız" dedi.

Gemlik Körfez
GEMLİK'İN İLK GÜNLÜK SİYASİ GAZETESİ

BİREY'LE HAZIRLANDILAR

ADI SOYADI	ÜNİVERSİTESİ	BÖLÜMÜ
ELİF ŞEN	HACETTEPE ÜNV.	TIP
DİLARA DAĞ	ANKARA ÜNV.	TIP
OĞUZHAN ÇETİNARSLAN	EGE ÜNV.	TIP
DUYGU ÇAL	PAMUKKALE ÜNV.	TIP
CEREN OKUMUŞ	İ.T.Ü.	MIMARLIK
DİLARA BEKÇE	İ.T.U.	TELEKOMUNASYON. MÜH.
HÜSAMETTİN DİNÇELİ	İ.T.U.	MAKİNE MÜH.
GÜLŞAH ERİM	MARMARA ÜNV.	ECZACILIK
CANSU KAPAR	İ.T.U.	İÇ MİMARLIK
ONUR ERDEM	KOCAELİ ÜNV.	BİLGİSAYAR MÜH.
GÜNCE GÜL IŞIK	İ.T.U.	METALURJİ. MALZEME MÜH.
BAHADIR BULUK	YILDIZ TEKNİK ÜNV.	İNŞAAT MÜH.
EMEL ÖZKILIÇ	DOKUZ EYLÜL ÜNV.	COĞRAFYA OĞRETMENLİĞİ
DİLARA DEMİRCİOĞLU	YILDIZ TEKNİK ÜNV.	METALURJİ. MALZEME MÜH.
NİHAN TEKEŞ	ULUDAĞ ÜNV.	MAKİNE MÜH.
GÖZDE MUTLUER	MARMARA ÜNV.	HALKLA İLİŞKİLER VE TANITIM
SEMİH SOYDAN	ULUDAĞ ÜNV.	ELEKTRONİK MÜH.
AHMET NUHOĞLU	SAKARYA ÜNV.	ENDÜSTRİ MÜH.
FETHİYE HARE	ATATÜRK ÜNV.	COĞRAFYA ÖĞRETMENLİĞİ
BERKER SALMAN	KOCAELİ ÜNV.	MAKİNE MÜH.
HANDENUR UZUNOĞLU	EGE ÜNV.	GIDA MÜH.
EZGİ AYDIN	YILDIZ TEKNİK ÜNV.	METALURJİ. MALZEME MÜH.
MİNE DURAK	ULUDAĞ ÜNV.	GIDA MÜH.
MURAT YENGİN	KOCAELİ ÜNV.	GAZETECİLİK
SEREM AK	SAKARYA ÜNV.	ENDÜSTRİ MÜH.
BERK İLKEM TEKİN	OSMANGAZİ ÜNV.	MAKİNE MÜH.
MÜGE ÜNGÖR	ULUDAĞ ÜNV.	TEKSTİL MÜH.
CİHAT İLMAZ	NİĞDE ÜNV.	ELEKTRİK - ELEKTRONİK MÜH.
MELEK ASLAN	DUMLUPINAR ÜNV.	SOSYAL BİLGİLER OĞRT.
ALİ GÜROL	K.T.Ü.	MAKİNE MÜH.
ENDER USLUER	OSMANGAZİ ÜNV.	METALURJİ. MALZEME MÜH.
BAHRİ ATAR	OSMANGAZİ ÜNV.	METALURJİ. MALZEME MÜH.
MURAT CAN	BALIKESİR ÜNV.	İNŞAAT MÜH.
TUĞÇE ARIKAN	İSTANBUL BİLGİ ÜNV.	TARİH (BURSLU)
GİZEM ÖZER	KOCAELİ ÜNV.	METALURJİ. MALZEME MÜH.
SİNEM ASLAN	SÜLEYMAN DEMİREL ÜNV.	COĞRAFYA
BAYRAM KAYA	ZONGULDAK ÜNV.	İNŞAAT MÜH.
HIDIR CAN ARSLANTAŞ	KOCAELİ ÜNV.	METALURJİ. MALZEME MÜH.
FATİH ŞÜKRÜ NAMOĞLU	BALIKESİR ÜNV.	İNŞAAT MÜH.
EMİNE GÜLDEN BEŞLER	DUMLUPINAR ÜNV.	OKUL ÖNCESİ ÖĞRETMENLİĞİ
MAHMUT ŞEN	UŞAK ÜNV.	MAKİNE MÜH.
SENA KABAİL	KOCAELİ ÜNV.	GAZETECİLİK
TUĞÇE GÜROL	19 MAYIS ÜNV.	GIDA MÜH.
AYÇA GÜNEY	İSTANBUL ÜNV.	PEYZAJ MİMARLIĞI
HANIM CAN	BALIKESİR ÜNV.	FEN BİLGİSİ ÖĞRETMENLİĞİ
EDA ERDOĞANLAR	GAZİ ÜNV.	SANAT TARİHİ
ELİF ATALIK	ANKARA ÜNV.	VETERİNERLİK
EBRU BİNGÖLBALI	CELAL BAYAR ÜNV.	MATEMATİK
EMRE TOSUN	SAKARYA ÜNV.	METALURJİ. MALZEME MÜH.
GÜLRU ABBASİGİL	DOKUZ EYLÜL ÜNV.	İSTATİSTİK
NAZLI ELİF GAYRETLİ	OSMANGAZİ ÜNV.	İSTATİSTİK
GÖKHAN EFENDİOĞLU	YEDİTEPE ÜNV.	MİMARLIK
ERAY DOĞRU	AFYON KOCATEPE ÜNV.	JEODEZİ FOTOGRAMİ İRİ MÜH.
UFUK TÜKENMEZ	İSTANBUL AYDIN ÜNV.	BİLGİSAYAR MÜH.
TAYGUN KUÇUK	GAZİ ÜNV.	İSTATİSTİK
PINAR ÇOMERT	AFYON KOCATEPE ÜNV.	MALZEME BİLİMİ VE MÜH.
ÖZGE ACAR	BALIKESİR ÜNV.	ÇEVRE MÜH.
İLKER ÖZDEMİR	ERCİYES ÜNV.	ŞEHİR VE BÖLGE PLANLAMA
MUCAHİT ARTAR	OSMANGAZİ ÜNV.	İSTATİSTİK
SERHAT KARATEPE	MUĞLA ÜNV.	İSTATİSTİK
İBRAHİM SURUCU	OSMANGAZİ ÜNV.	JEOLOJİ MÜH.
DİNÇER ÖZTÜRK	EGE ÜNV.	ZİRAAT MÜH.
MUSTAFA GÜR	SAKARYA ÜNV.	METALURJİ. MALZEME MÜH.
EMRE TOPAKTAŞ	YAKIN DOĞU ÜNV.	RADYO SİNEMA TELEVİZYON
EREN DENİZ	EGE ÜNV.	ZİRAAT MÜH.
AYFER ARSLAN	PAMUKKALE ÜNV.	FEN BİLGİSİ ÖĞRETMENLİĞİ
AYKUT ARICI	EGE ÜNV.	ZİRAAT MÜH.
AHMET ÜNLÜ	SELÇUK ÜNV.	SANAT TARİHİ
BURCU ÇAYEĞİL	SAKARYA ÜNV.	KİMYA
SEÇİL ÇİÇEK	ATATÜRK ÜNV.	ÇEVRE MÜH.
ECEM İZMİR	DOĞUŞ ÜNV.	MİMARLIK
FURKAN ÖZTÜRK	ULUDAĞ ÜNV.	ZİRAAT MÜH.
KIVANÇ ER	ABANT İZZET B. ÜNV.	BİYOLOJİ
ELİF TUNA	ADNAN MENDERES ÜNV.	KİMYA
MUSTAFA YILMAZ	VAN 100 YIL ÜNV.	KİMYA
ASLI GÜL GÜNAYDIN	AKSARAY ÜNV.	HEMŞİRELİK
GİZEM GÜR	ÇANAKKALE 18 MART ÜNV.	SANAT TARİHİ
ONUR KARAHAN	MUSTAFA KEMAL ÜNV.	BİYOLOJİ
EMİR DENİZ	KOCAELİ ÜNV.	GAZETECİLİK
EMRE OĞUR	İSTANBUL AREL ÜNV.	ENDÜSTRİ MÜH.
NESLİHAN ABLAK	ULUDAĞ ÜNV.	OKUL ÖNCESİ ÖĞRETMENLİĞİ
GÖKHAN KARADENİZ	GAZİ ÜNV.	OTOMOTİV ÖĞRETMENLİĞİ
TUĞÇE UTGİN	YEDİTEPE ÜNV.	TÜRK DİLİ VE EDEBİYAT OĞRT.
İBRAHİM BAYRAKTAR	BEYKENT ÜNV.	YÖNETİM BİLİŞİM SİSTEMLERİ
ÖZGE TAYLAN	İSTANBUL AREL ÜNV.	ULUSLAR ARASI İLİŞKİLER
ÇAĞRI YAMAN	İSTANBUL TİC. ÜNV.	BANKACILIK VE FİNANS
FATMA BOCEK	BALIKESİR ÜNV.	PAZARLAMA
BURAK EKİM	DUMLUPINAR ÜNV.	İŞLETME
FATİH DEMİR	CELAL BAYAR ÜNV.	MUHASEBE
AYŞENUR OKUMUŞ	ÇANAKKALE 18 MART ÜNV.	HALKLA İLİŞKİLER REKLAMCILIK
SALİH UYSAL	KOCAELİ ÜNV.	SİGORTACILIK
SAADET KARATAŞ	AFYON KOCATEPE ÜNV.	YEREL YÖNETİMLER
MURAT ALPÇETİN	KOCAELİ ÜNV.	BÜRO YÖNETİMİ VE SEK.
MUHAMMET ALİ NARİN	BALIKESİR ÜNV.	ELEKTRONİK VE HABERLEŞME
GÖKHAN AĞIRMAN	DUMLUPINAR ÜNV.	ENDÜSTRİYEL OTOMASYON
NURİ MERT NOCA	ULUDAĞ ÜNV.	ENDÜSTRİYEL ELEKTRONİK
AYKUT BAŞAR	AKSARAY ÜNV.	PAZARLAMA
CİHAN GEZER	GAZİ ÜNV.	ELEKTRONİK HABERLEŞME
BERRİN DUMAN	CUMHURİYET ÜNV.	HALKLA İLİŞKİLER VE REKLAMCILIK
NUR GÖL	DUMLUPINAR ÜNV.	ORGANİK TARIM
SERKAN ATEŞ	KIRIKKALE ÜNV.	RADYO VE TELEVİZYON
ORÇUN BAŞARAN	PAMUKKALE ÜNV.	YAYINCILIĞI
YASEMİN DOĞRU	AFYON KOCATEPE ÜNV.	MUHASEBE
MELEK BAYRAKTAR	BİLECİK ÜNV.	DIŞ TİCARET
MERVE ÇELİK	ÇANAKKALE 18 MART ÜNV.	TEKSTİL
ZEYNEP ÇÖMEZ	ANADOLU ÜNV.	İŞLETME
HATİCE EFENDİOĞLU	ULUDAĞ ÜNV.	İKTİSAT
MERVE GÖKBOĞA	ULUDAĞ ÜNV.	ÇOCUK GELİŞİMİ
GİZEM ALP	SÜLEYMAN DEMİREL ÜNV.	TEKSTİL
ŞAHİN ÇERİ	GAZİ ÜNV.	PAZARLAMA
MUSTAFA BAYRAKDAR	ANADOLU ÜNV.	MAKİNE
GÜLDEN YILDIZ	PAMUKKALE ÜNV.	TEKSTİL
SEMİH DALGIÇ	ANADOLU ÜNV.	PAZARLAMA
KADİR DÜMRÜL	ANADOLU ÜNV.	İŞLETME
TUĞÇE TEZSEVER	İSTANBUL AYDIN ÜNV.	KAMU YÖNETİMİ
KURBAN ALİ ÖZTÜRK	BALIKESİR ÜNV.	RADYO TELEVİZYON PROG.
HARUN AKSU	KOCAELİ ÜNV.	OTOMOTİV
LÜTFÜ CAN ÇALICI	KOCAELİ ÜNV.	ENDİSTÜRİYEL KALIPÇILIK OTOMOTİV

ADI SOYADI	ÜNİVERSİTESİ	BÖLÜMÜ
OZAN BAYRAK	BOĞAZİÇİ ÜNİ.	İŞLETME
GİZEM EZGİ CANDAR	O.D.T.Ü.	İKTİSAT
MERVE ESMERAY BİLİM	MARMARA ÜNİ.	HUKUK
SEMİH ALTINTAŞ	ANKARA ÜNİ.	SİYASET BİLİMİ VE KAMU YÖNETİMİ
TUĞÇE DURKAYA	MARMARA ÜNİ.	HUKUK
EDA ÇAĞLA ZENGÜL	KOCAELİ ÜNİ.	P.D.R.
SEZİN SAP	ANADOLU ÜNİ.	İŞLETME
GÖKNUR AŞÇI	MARMARA ÜNİ.	SINIF ÖĞRETMENLİĞİ
FATMA SU VURAL	İSTANBUL TİCARET ÜNİ.	ULUSLAR ARASI İLİŞ. (BURSLU)
GÜLİZ GÜRBÜZ	ANADOLU ÜNİ.	İKTİSAT (İNGİLİZCE)
BURCU KÖMÜR	AFYON KOCATEPE ÜNİ.	OKUL ÖNCESİ ÖĞRETMENLİĞİ
SEDA YILDIZ	ANADOLU ÜNİ.	İŞLETME
MUSTAFA ERİM KADIKÖY	ANADOLU ÜNİ.	İLETİŞİM
EZGİ AK	İSTANBUL ÜNİ.	EKONOMETRİ
KORAY KARBAY	BEYKENT ÜNİ.	İŞLETME (BURSLU)
BURAK KOÇUM	MARMARA ÜNİ.	HALKLA İLİŞKİLER VE TANITIM
TUĞBA YAKULİ	ÇANAKKALE 18 MART ÜNİ.	OKUL ÖNCESİ ÖĞRETMENLİĞİ
KERİM ÖZKAN	İSTANBUL ÜNİ.	İŞLETME
NESLİHAN TUNA	KOCAELİ ÜNİ.	GAZETECİLİK
EVREN ÖNCEL POLAT	MARMARA ÜNİ.	İKTİSAT
AYKUT UYKAN	OSMANGAZİ ÜNİ.	ULUSLAR ARASI İLİŞ.
IŞIK ŞEN	MARMARA ÜNİ.	MALİYE
MERVE GÜNASLAN	BALIKESİR ÜNİ.	SINIF ÖĞRETMENLİĞİ
CEVAT BARBAROS	ANADOLU ÜNİ.	KAMU YÖNETİMİ
EMİNE TOPUZ	ABANT İZZET BAYSAL ÜNİ.	SINIF ÖĞRETMENLİĞİ
HİLAL ÇİÇEK	MARMARA ÜNİ.	İŞLETME
ERTAN DUMAN	MARMARA ÜNİ.	İŞLETME
NEBAHAT TUFAN	MARMARA ÜNİ.	İŞLETME
BERNA GÜVENÇ	ANADOLU ÜNİ.	KAMU YÖNETİMİ
SERCAN KARAPINAR	ULUDAĞ ÜNİ.	İŞLETME
HÜSEYİN ŞAHİN	ULUDAĞ ÜNİ.	ULUSLAR ARASI İLİŞKİLER
TUĞÇE METE	MARMARA ÜNİ.	İKTİSAT
SİNEM KORKMAZ	MARMARA ÜNİ.	ÇEKO
ECE DUR	ANADOLU ÜNİ.	İKTİSAT
PINAR SUBAŞI	MARMARA ÜNİ.	ÇEKO
İBRAHİM ÇAY	ANADOLU ÜNİ.	İKTİSAT
DUYGU KORKMAZ	ÇANAKKALE 18 MART ÜNİ.	ULUSLAR ARASI İLİŞKİLER
GÜLÇİN ÇETİNKAYA	OSMANGAZİ ÜNİ.	MALİYE
MELTEM AYDIN	ULUDAĞ ÜNİ.	EKONOMETRİ
TOLGA PEHLİVAN	İSTANBUL AYDIN ÜNİ.	RADYO SİNAMA VE TELEVİZYON
HATİCE UYAR	DOKUZ EYLÜL ÜNİ.	İKTİSAT
İLHAMİ ÇAKIR	ULUDAĞ ÜNİ.	MAKİNE
ABDULLAH SAYAR	SAKARYA ÜNİ.	MALİYE
NURCAN ATAMAY	ULUDAĞ ÜNİ.	İKTİSAT
CANER KÜÇÜK	ANKARA ÜNİ.	BİLGİ VE BELGE YÖNETİMİ
SAFFET BURAK BAYRAM	ANADOLU ÜNİ.	İŞLETME
MEHMET TORUN	K.T.Ü.	ULUSLAR ARASI İLİŞKİLER
BAHAR SAYKAL	UFUK ÜNİ.	HUKUK
PELİN ÖRNEK	ULUDAĞ ÜNİ.	İKTİSAT
B.YAHYA MACAROĞLU	BOLU ÜNİ.	İŞLETME
ÇİĞDEM SALIM	İSTANBUL ÜNİ.	BİLGİ VE BELGE YÖNETİMİ
GAMZE ARSLAN	TRAKYA ÜNİ.	KAMU
MUHAMMET YILMAZ	CELAL BAYAR ÜNİ	MALİYE
BAKI DOĞAN	ÇANAKKALE 18 MART ÜNİ.	ÇEKO
UĞUR DİNÇ	ADNAN MENDERES ÜNİ	İKTİSAT
EDA ER	MUĞLA ÜNİ	İKTİSAT
ESAT ERCİYES	BİLECİK ÜNİ.	KAMU YÖNETİMİ
ABDULLAH SAYAL	SAKARYA ÜNİ.	MALİYE
GÜLAY DALGIÇ	TRAKYA ÜNİ.	İŞLETME
SERDAR BALCI	ZONGULDAK ÜNİ.	MALİYE
BURCU ÇAKMAK	DUMLUPINAR ÜNİ.	İKTİSAT
TUMAY DEMİRCİ	BALIKESİR ÜNİ.	İKTİSAT
HAKAN CENİK	GAZİ ÜNİ.	MAKİNE
UMUT AVDAN	DUMLUPINAR ÜNİ.	İŞLETME
VESİYE BALCI	ÇANAKKALE 18 MART ÜNİ.	İKTİSAT
EMRAH VOLKAN ÜLKER	ULUDAĞ ÜNİ.	MAKİNE
DUYGU GÖNÜLTAŞ	ANADOLU ÜNİ.	İKTİSAT
EMİNE AYDIN	ANADOLU ÜNİ.	ÇEKO
NURİ GÖRAL	SAKARYA ÜNİ.	İŞLETME
MELEK KARADENİZ	GAZİANTEP ÜNİ.	İKTİSAT
DİDEM ÇALIK	ZONGULDAK ÜNİ.	İŞLETME
ORAY PİLAVCI	AFYON KOCATEPE ÜNİ.	İKTİSAT
HALİS EFENDİOĞLU	YEDİTEPE ÜNİ.	ULUSLAR ARASI TİC. VE İŞL.
ÇAĞLA DENİZ DURMAZ	DOĞU AKDENİZ ÜNİ.	P.D.R.
MAZHAR KARAGÖZ	YAKIN DOĞU ÜNİ.	HALKLA İLİŞKİLER VE TANITIM
ŞEYDA AKSU	BAHÇEŞEHİR ÜNİ.	PİSİKOLOJİ
ÇAĞDAŞ ÇELİK	AKDENİZ ÜNİ.	ENDİSTÜRİYEL OTOMASYON
DİLARA YILMAZ	MALTEPE ÜNİ.	PİSİKOLOJİ
İBRAHİM ÖZTÜRK	ANADOLU ÜNİ.	KAMU YÖNETİMİ
GÖKÇE HİLAL AŞIK	ANADOLU ÜNİ.	KAMU YÖNETİMİ
MEHMET ERYILMAZ	ANADOLU ÜNİ.	KAMU YÖNETİMİ
HÜSEYİN SATI	BAHÇEŞEHİR ÜNİ.	ULUSLARARASI LOJİSTİK
SEHER KOŞUCU	ANADOLU ÜNİ.	SOSYAL BİLGİLER
ÖMER FARUK SAKA	ANADOLU ÜNİ.	KAMU YÖNETİMİ
PELİN TEMEL	DUMLUPINAR ÜNİ.	MUHASEBE
RIZA AVDAN	MUĞLA ÜNİ	RESTERASYON
BERKER YABATU	DUMLUPINAR ÜNİ.	İTHALAT -İHRACAT
VOLKAN ÇELİK	K.T.Ü.	MAKİNE
ZEYİT KILIÇOĞLU	DUMLUPINAR ÜNİ.	ENDİSTÜRİ ELEKTRONİK
SEÇİL SEÇİLMİŞ	ULUDAĞ ÜNİ.	ÖZEL GÜVENLİK VE KORUMA
CEYSU GÜNEŞ	AKDENİZ ÜNİ.	SİGORTACILIK
ÖZGE GÖZTAŞ	KARABÜK ÜNİ.	MUHASEBE
SALİH ARSLAN	ANADOLU ÜNİ.	KAMU YÖNETİMİ
DENİZ GÜVENÇ	MUSTAFA KEMAL ÜNİ.	İNŞAAT
AYŞEGÜL ACAR	AFYON KOCATEPE ÜNİ.	DIŞ TİCARET
EYÜP ŞENER	DUMLUPINAR ÜNİ.	DIŞ TİCARET
BUŞRA ŞAHİN	BALIKESİR ÜNİ.	TURİZM OTEL İŞLETMECİLİĞİ
GAMZE KANBER	ULUDAĞ ÜNİ.	TURİZM OTEL İŞLETMECİLİĞİ
BEKİR TEMEL	ULUDAĞ ÜNİ.	DIŞ TİCARET
ANIL ÖZKAN	SAKARYA ÜNİ.	TURİZM VE SEYEHAT İŞLETMECİLİĞİ
ŞEHZA ÖZGE	PAMUKKALE ÜNİ.	DIŞ TİCARET
ABDULKERİM SAYAL	ARTVİN ÜNİ.	MUHASEBE
YALÇIN GENÇ	MUĞLA ÜNİ	TURİZM VE SEYEHAT İŞLETMECİLİĞİ
CANSU TAYLAN	BALIKESİR ÜNİ.	PAZARLAMA
PELİN EMİROĞLU	SAKARYA ÜNİ.	DIŞ TİCARET
AYSEL YASEMİN	ÇANAKKALE 18 MART ÜNİ.	PAZARLAMA
GİZEM TUTKU UZUN	M. AKİF ERSOY ÜNİ.	İŞLETME
MUCAHİT MUSTAFA YIĞIT	AFYON KOCATEPE ÜNİ.	PAZARLAMA
ANAR OZAYDIN	SÜLEYMAN DEMİREL ÜNİ.	MUHASEBE
CANSU İRHAN	PAMUKKALE ÜNİ.	PAZARLAMA
ELİF KIZIL	BALIKESİR ÜNİ.	MUHASEBE
KEREM ARSLAN	DUMLUPINAR ÜNİ.	MUHASEBE
DİDEM KURUCAN	DUMLUPINAR ÜNİ.	İŞLETME
BEGÜM MELTEM ÇELİK	PAMUKKALE ÜNİ.	PAZARLAMA
GÜLDEN GÜNDÜ	SÜLEYMAN DEMİREL ÜNİ.	MUHASEBE
NEVZAT ALTAY	NAMIK KEMAL ÜNİ.	BÜRO YÖNETİMİ VE SEKRETERLİK

HEDEFLERİNE ULAŞTILAR

ÖSS BİREY : İstiklal Caddesi No:36 - GEMLİK - TEL: 0.224 514 15 15

OKS BİREY : Eşref Dinçer Mh. Pazar Cd. Ahmet Semiz İş Mer. GEMLİK - TEL: 0.224 514 68 00

ÖZEL AYKENT İLKÖĞRETİM OKULU

Deneyimli kadromuz ve çağdaş eğitim anlayışıyla sizlere en yakın özel okuluz.
Özel Aykent İlköğretim Okulu ve Anasınıfı 2008-2009 dönemi kayıtları başladı

2008-2009 EĞİTİM VE ÖĞRETİM YILI ÜCRETLERİMİZ

4-5 YAŞ	3.900 YTL
ANA SINIFI	4.150 YTL
1. SINIF	5.000 YTL
2-3-4-5-6-7-8	6.000 YTL

Ücretlerimize, eğitim-öğretim yemek, servis ve KDV dahildir

ANASINIFI, 1, 2, 3. SINIFLARA HAFTADA 6 SAAT
4-5-6-7-8 SINIFLARA HAFTADA 8 SAAT İNGİLİZCE

Gemlik-Orhangazi yolu 2.Km.
Umurbey Paşabahçeler Mevkii
Tel : 513 50 84 GEMLİK
www.aykentilkogretim.k12.tr

GemlikKörfez

Kuruluş:1973

GEMLİK'İN İLK GÜNLÜK SİYASİ GAZETESİ

26 Ağustos 2008 Salı | www.gemlikkorfezgazetesi.com | 25 Ykr.

Muğla'daki orman yangını felakete dönüşüyor

Muğla'ya bağlı Özlüce köyü Eski alan Mahallesi Tembeller Mevkii'nde çıkan yangın felakete dönüştü. Söndürme çalışmaları sırasında 5 orman mühendisi ve 10'a yakın orman işçisi alevlerin ortasında kaldı. Haberi syf 8'de

Belediye Başkanı Mehmet Turgut, Sibel Can'ı Zeytin Güzeli seçerek, taç taktı

Sibel Can'a Meydan dar geldi

Sibel Can, Gemlik'teki kalabalığı görünce 'muhteşem' dedi

9. Siyah Altın Zeytin Festivali'nin 4. günü akşamı İskele Meydanı'nda konser veren Sibel Can, festival alanını hınça hınç doldurdu. Belediye Başkanı Mehmet Turgut, kalabalığı görünce coştu. Güzel sanatçıyı Zeytin Güzeli ilan ederek, başına taç taktı, Gemlik zeytini tattırdı, Can'a zeytin, zeytin yağı, sabun ve zeytin ezmesinden oluşan armağanlar ve plaket verdi. Haberi sayfa 3'de

Güne Bakış

Kadri GÜLER
kadri_guler@hotmail.com

Karadeniz'de salvo

Karadeniz ısınıyor.

Gürcistan askerlerinin Güney Osetya'yı işgaliyle başlayan Kafkasya'daki siyasi gerginlik giderek artıyor.

Kafkaslardaki küçük devletlerin Sovyetler Birliği'nin dağılmasından sonra bağımsızlıklarını ilanıyla, batının zengin ülkeleri ve ABD, buradaki zengin yer altı kaynaklarına göz dikti. *Devamı sayfa 5'de*

Esnafa ramazan uyarısı

Bursa Esnaf Odaları Birliği (BESOB) Başkanı Arif Tak, Ramazan ayına günler kala yaptığı açıklamada, gıda fiyatlarında artış yaşanmayacağını belirterek, denetimlerin sürdürüleceğini kaydetti.

Yazılı bir açıklama yapan Tak, fiyatların Ramazan ayında arttığına dair spekülasyon yapıldığını savunarak, "Kamuoyunda böyle bir izlenim oluşmuş. Bu izlenimin sebebi nedir bilemiyorum. Ama esnaf ve sanatkarlarımız Ramazan ayı için özel bir fiyat uygulaması yapmıyor ve yapmaz. Ramazan ayı boyunca esnaf ve sanatkarımıza yönelik denetimlerimiz devam edecek. Fiyatla ilgili aldatmacalara müsaade etmeyeceğiz. Tüm vatandaşlarımız bu konuda rahat olabilir. Ancak toptancılar tarafından yapılan zamlardan dolayı esnaf ve sanatkarı suçlamak yersiz olur. Bu dengenin iyi belirlenmesi gerekiyor" diye konuştu.

Ramazan ayında fiyatların değişmesi için bir sebep olmadığını vurgulayan Tak, Ramazan ayında tüketimde çok büyük farklılıklar olmamasına karşın kıtlıkmış gibi alışveriş yapıldığının düşünüldüğünü sözlerine ekledi.

Belediye Başkanı Mehmet Turgut, Sibel Can'ı Zeytin Güzeli seçerek, taç taktı

Sibel Can'a Meydan dar geldi

Seyfettin ŞEKERSÖZ

9. Siyah Altın Zeytin Festivali etkinlikleri kapsamında, ilçe mize gelen Türk müziğinin sevilen ve güçlü isim-lerinden Sibel Can'ın İskele Meydanı'nda verdiği konserde izdiham yaşandı. Sibel Can'ı yakından görebilmek isteyen hayranları, İskele Meydanı'nda adım atacak yer bırak-madılar. Şimdiye kadar düzenlenen konserde bu kadar kalabalık toplan-mazken, Sibel Can'ın konserini ise bin-lerce seveni izleme fırsatı buldu. Sahnedeki perfor-mansıyla gençlere dudak uçuklatan sanatçı, birbirinden güzel şarkılarıyla da Gemlikli hayranlarını coşturdu.

Belediye Başkanı Mehmet Turgut, gecede yaptığı konuşmada, Türk müziğinin en iyi seslerinden Sibel Can'ı Gemliklilerle buluşturmaktan mutlu olduğunu söyledi.

ŞOK SÜRPRİZ

Kaymakam Mehmet Baygül ile AKP İl Başkanı Sedat Yalçın da beğeniyle izledikleri konserin arasında sanatçıya çiçek vererek, kendisini Gemlik'te dinlemekten keyif aldıklarını söylediler. Belediye Başkanı Mehmet Turgut ise, ünlü sanatçı Sibel Can'ı şok edecek bir sürpriz yaparak duygulu anlar yaşattı. Sanatçıya, önce teşekkür plaketi takdim eden Başkan Turgut, Zeytin Festivali nedeniyle Sibel Can'ı zeytin güzeli ilan ederek başına taç taktı. Sanatçıya Gemlik zeytini ikram ederek tattırmayı da ihmal etmeyen Başkan Turgut, sanatçının vefat eden Annesinin fotoğrafı olan çini tabağı hediye etmesi ise Sibel Can'ı hem mutlu etti hem de duygulu anlar yaşattı.

Sibel Can, Gemliklileri kendine hayran bıraktı

Sibel Can yaklaşık bir buçuk saat sahnede kalarak izleyenlerine keyifli anlar yatattı. Sibel Can konseri havai fişek gösterileriyle son buludu.

BAŞKAN TURGUT'TAN SÜNNET ÇOCUKLARINA ALTIN

Öte yandan, Gemlik Belediyesi tarafından düzenlenen festival etkinlikleri kapsamında 35 çocuk sünnet ettirildi. Pazar akşamı Sibel Can konserin den önce Belediye Başkanı Mehmet Turgut sünnet olan çocukları sahneye çağırarak, birer altın hediye etti. Çocuklara altınları Kaymakam Mehmet Baygul, Belediye Başkanı Mehmet Turgut ve eşi Nuriye Turgut tarafından takıldı.

Başkan Turgut, Sibel Can'ı Zeytin Güzeli seçerek, taç taktı, teşekkür plaketi ve çiçek verdi, annesinin fotoğrafının bulunduğu çini tabak hediye etti

Yazı YORUM

Diş Hekimi
Özcan VURAL
ozcanvural1933@hotmail.com
www.milliyet/blog/özcan vural

Verin ben de yatarım!....

27 kez hacı olmasına rağmen 1 trilyon lirayı araklamaktan, mahkûm olan Prof. Necmettin Erbakan Cumhurbaşkanı Gül affetti.

Yapılan hırsızlığı unutan, milletin –yeti min paraları ne oldu niye sormayan dinci basın yazılarında Erbakan sanki hapiste, koğuşlarda – sıkıntı içinde yatıyor.

Onları okursanız yazık adam 85 yaşında diyorsunuz..

Altınoluk'ta çiftlik ebadındaki denize nazır havuzlu villasında oturan adama, suçsuz insan muamelesi yapmayın Allah aşkına...

Ver o trilyonu bana, değil bir sene iki sene hapishane ranzalarında yatayım..

Hocanın kendi verdiği resmi mal beyanı nı aşağıda tek tek yazıyorum.

Ben yazarken yoruldum, eminim ki sizlerde okurken yorulacaksınız.

- Fatihte 147 m. daire, Fatihte 65 m. daire.
- Ankara da 135 m. daire, - Ankara da 160 m. daire
- Ankara Üniversitesi Sitesinde bir hisse.
- İzmit'te 135 m. ve 2120m. arsa
- Ankara Çayyolun da 651 m. arsa.- 750 m. arsa.
-Altınoluk'ta 1180 m. – 4180 m.- 8440 m. arsa
- Altınoluk 'ta 215 m. ve 250 m. İki ev.
- Altınoluk'ta 60 m. ev.
- Balgat 'ta 828 m. arsa.
- Ankara Balgat'ta 906 m. yazlık ev.
- Balgat'ta 812 m. arsa.
- 148 kilo altın, 421 bin dolar, 611 bin-mark ve 532.00 İsviçre Frangı
- Kendine ait 200 E Mersedes otomobil.
-Eşine ait 300S Mersedes otomobil
-Kızına ait Opel Vectra otomobil.
-Sinop'ta arsalar..

İşte siyasette gelişen bir profesör'ün kendi beyanı..

Bir evi zor alabilen dürüst profesörlere selam..

Ey beş vakit namazı kaçırmadığını, başındaki takkesi ile gösteren, elini öptürmek için sıraya girilen, 30 - 40 kişilik aile efradı ile hacca giden, lüks otellerde düğünler yapıp, eğlenen, ağzından din –kuran– peygamberimiz düşmeyen koca profesör Erbakan bu paralar gökten mi yağdı?

Ben, 53 senedir hekimlik yaptım, alın terimle, dürüstçe çalışarak bir evim –bir arabam var...

Millet –yetim parası – devlet parası yemeden zengin olanların ancak çalarak , kılıfını da hazırlayarak zengin olabilecek-lerini biliyorum.

Bu cahil halkı kandırıyor, geminizi yüz dürüyor, yatlarla geziyor, geceliği 50.000 lira olan otellerde kalıyorsunuz, bizleri uyutuyorsunuz ama yarın Allah huzurunda hesap vereceksiniz unutmayın.

KAŞEDE BEKLEMEK YOK
KALİTELİ KAŞELER
UYGUN FİYATLARLA
1 SAATTE TESLİM EDİLİR
Körfez Ofset
MATBAACILIK - YAYINCILIK - REKLAMCILIK
İstiklal Caddesi Bora Sokak No : 3/B GEMLİK
Tel : (0.224) 513 96 83 Fax : 513 35 95

Karadeniz'de salvo

Güne Bakış

Kadri GÜLER
kadri_guler@hotmail.com

Ruslar bunu fırsat bilerek Gürcistan'a girdi.

Rus savaş uçakları Gürcistan'ı bombaladı.

Rusya'nın bölgedeki nüfusunu hissettirmesi, ben buradayım demesi batılı ülkeleri harekete geçirdi.

Kafkaslarda petrol, doğalgaz gibi zengin yeraltı kaynaklarına sahip küçük ülkeler var.

Bu ülkeler 1917 devriminden sonra Sovyetlerin çatısı altında, Rusların egemenliğinde toplandı. Batının kapitalist rejimleri ne karşı oluşan Marksit bir düzenin gelişmesi, kapitalist blok'u ürküttü.

Soğuk savaş dönemi dediğimiz bir dönemin sonunda batı kapitalizmi sovyet bloğunu çökertti.

Balkanlardaki Sovyet egemenliğindeki tüm devletler bağımsızlıklarını ilan ettiler.

Sovyetlerden boşalan boşluğu doldurmak için batı ve ABD bu kez bu ülkeleri nüfusu altına almaya başladı.

Uzun bir süre kendini toparlayamayan Rusya, Putin ile yeniden güç haline gelince, Kafkaslarda "biz de varız" demeye başladı.

Gürcülerin batıya güvenerek Güney Obezya'ya girmeleri bundandır.

NATO ve AB, Gürsistan'ın Obezya'ya müdahalesi üzerine Gürcistan'a giren Rusya'ya sert bir nota verdi.

Kafkaslarda başlayan savaş, Gürcülerin üç gün sonra ateşkes istemi ile durdu.

Şimdi Rusya bu bölgeden çekilmek istemiyor.

Buna karşılık ABD Karadenize savaş gemisi gönderiyor.

Güya NATO tatbikatları nedeniyle!

Amerikan Savaş Gemisi "McFaul" ve önceki gün "Dallas" Çanakkale ve İstanbul Boğazlarından Türk Hükümetinin rızasıyla ve kolaylıkla Karadenize geçti.

Bu geçiş bana birinci Dünya Savaşı öncesi Alman Savaş Gemileri "Goebes" ile "Bresbau"nın Karadeniz'e açılmasının ardından Sivastopol'u bombalamasını anımsattı.

Bunun üzerine İngiltere, Fransa ve İtalya Osmanlı Devleti'ne savaş ilan etti. Osmanlı hükümeti de daha sonra adı bu iki savaş gemisini satın aldıklarını açıkladı ve adlarının da "Yavuz" ile "Midilli" koydu.

nin Gürcistan'a ...
nü söylediği "McF... gemisi

Tabii bu olay Osmanlı'yı dışında olduğu bir savaşın içine soktu.

Almanya'nın savaşta yenilmesi üzerine, Osmanlı Devleti de yenilmiş sayıldı.

Ardından Sevr Anlaşmasını imzalamak zorunda kaldık.

Bu ise 600 yıllık koca Osmanlı İmparatorluğu'nun yıkılmasını, yerine Türkiye Cumhuriyeti'nin doğmasına neden oldu.

Karadeniz'de sular ısınıyor.

Boğazlardan Mortrö'ye göre Savaş Gemilerinin geçmesi yasak.

Ama, Türkiye Cumhuriyeti'nin AKP hükümeti bunu dikkate almadı.

Savaş gemilerinin insani yardım malzemesi taşıdığı söyleniyor.

Aman ne kadar inandırıcı değil mi?

Türkiye, Kafkasya siyasetinde çok dikkatli olmak zorundadır.

Kafkaslarda batılı kapitalistlerin çıkarları ile Rusların nüfuslarını korumaları için verdikleri savaşta, Türkiye'nin yerini iyi belirlemek gerekir.

Türkiye Irak'ta olduğu gibi ABD'nin taşaronluğuna soyunmamalı.

Ama görülen zaten o.

Batılılar Kafkasların yer altı ve yer üstü kaynaklarını egemenlikleri altına aldı.

Bize ise onların taşımacılığı düşüyor.

Yani taşaronluğu.

Karadeniz'de bir kıvılcım, Türkiye'yi de yakar.

BAYRAK KIRTASİYE
Halit BAYRAK
PLAN KOPYA & DİJİTAL RENKLİ BASKI
- OZALİT ÇEKİMİ
- AO PLAN KOPYA ÇEKİMİ
- CAD PROGRAMLARINDAN ÇIKTI
- PLOTTER ÇIKTI (En 1070 mm)
- AO RENKLİ PLOTTER ÇIKTI
- POSTER BASKI (İç mekan)
- RENKLİ FOTOKOPİ (A4-A3)
- FOTOĞRAF ÇOĞALTMA
- T-SHIRT TRANSFER BASKI
- SPİRAL CİLTLEME
- PVC SICAK KPLAMA (A4-A3)
- ASETAT VE AYDINGERE RENKLİ BASKI
- OKUL VE OFİS KIRTASİYE ÇEŞİTLERİ

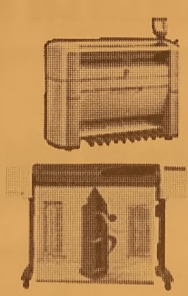

Hamidiye Mah. Katlı Otopark altı Yeni Çarşı No: 16
Tel & Fax : 512 18 57 GEMLİK

BİZDEN FİYAT ALMADAN
ARACINIZI SİGORTA YAPTIRMAYIN!
GENEL SİGORTA
SERHAN GÜMÜŞ ACENTELİĞİ
01.08.2008 TARİHİNDEN İTİBAREN KASKO SİGORTALARINDA
ÖZELLİKLE BİNEK ARAÇ VE KAMYONETLERDE
GELİŞEN SERVİS AĞIMIZ, YEDEK ARAÇ ve RENT E CAR HİZMETLERİ
AYRICA TURASSİST İLE ANLAŞMALI YOL YARDIM HİZMETLERİ
UYGUN FİYATLAR
ÖĞRETMENLER, KAMU ÇALIŞANLARI
DOKTORLAR VE OYAK MENSUPLARINA
AYRICA ÖZEL İNDİRİMLER
YENİ UYGULAMAYA KONULAN
TRAFİK SİGORTASI SERBEST TARİFESİ
İLE TRAFİK SİGORTALARINDA
UYGUN FİYAT VE
KREDİ KARTINA 10 TAKSİT İMKANI
KREDİ KARTINA 4 TAKSİT İMKANI
DASK, KONUT, İŞYERİ, YANGIN, DİĞER BRANŞLAR VE
DEVLET DESTEKLİ TARIM SİGORTASI İLE HİZMETİNİZDEYİZ
SAYIN DEĞERLİ GEMLİK HALKINA DUYURULUR
Merkez : Orhangazi Cd. Katlı Otopark karşısı GEMLİK Tel : 513 33 96
Şube : Gürle İş Merkezi No : 24 GEMLİK Tel : 514 35 86
Şube : Gürle İş Merkezi No : 37 GEMLİK Tel : 514 16 90

Yabancı folklör ekiplerinden Başkan Turgut'a veda ziyareti

Seyfettin ŞEKERSÖZ

Belediye Başkanı Mehmet Turgut, kendisini ziyaret eden yabancı konukların temsilcilerine *"Belediye başkanlarınıza iletin, bize yazı göndersinler, sizlerle kardeş olmaktan mutluluk duyarız"* diyerek kardeşlik için ilk adımı attı.

Beş günden bu yana Gemlik'te bulunan ve gezdikleri yerleri çok beğendiklerini söyleyen ekip temsilcilerinin ziyaretinden çok mutlu olduğunu söyleyen Başkan Turgut, insanların morallerini yükseltmek için böyle güzel etkinlikleri düzenlemekte olduklarını ve Türk ekiplerinin de katılma larından mutlu olduklarını belirtti.

Köstence Demokrat Türk Birliği Mehtap Grubu, Kosova Çeşme Derneği, Makedonya, Azerbaycan ve Karadağ ekiplerinin temsilcilerine onlarla yeterince ilgilenemediği için üzüldüğünü bildiren Başkan Turgut, gelecek yıl düzenlenecek etkinliklerin iki aşamada, festival ve folklor gösterileri olarak ayrı tarihlerde düşüneceklerini söyledi.

Yabancı ekiplere *"Vaktimi sizinle birlikte geçirmeyi çok isterdim, ancak olmadı. Ülkelerinize ve dostlarınıza bizim selamımızı iletin. Oralardaki belediyelerle kardeş olmayı isteriz. Ülkeler ve halklar arasındaki kardeşlik ilişkilerine çok değer veriyorum"* diyen Başkan Turgut'a, Gemlik'te çok güzel günler geçirdiklerini ve bir çok arkadaş edindiklerini söyleyen ekip elemanları *"Bizler Gemlik'ten mutlu ayrılıyoruz, inşallah sizlerle yeniden buluşuruz"* dediler.

Ülkelerinden getirdikleri çeşitli hediyeleri Başkan Mehmet Turgut'a takdim eden ekip elemanları Gemlik'le kardeş şehir olmak için girişimlerde bulunma sözü verdiler. Misafir ekiplere gelecek yıl yeniden görüşme mesajı veren Başkan Turgut, onlara Gemlik zeytini ile tanıtıcı kep ve tişört hediye etti.

Makedonya

Kosova

Köstence Demokrat Türk Birliği

Özdilek İnsan Kaynakları

www.ozdilek.com.tr

Gemlik Alışveriş Merkezlerimizde Görevlendirilmek Üzere;

- **Satış Elemanı / Reyon Elemanı / Kasiyer**
  - En az Lise mezunu,
  - Dinamik, güler yüzlü, diksiyonu düzgün,
  - Takım çalışmasına yatkın,
  - 27 yaşını aşmamış,
  - Bay / Bayan.
- **Garson / Komi**
  - Tercihen Lise mezunu,
  - 30 yaşını aşmamış,
  - Bay.
- **Güvenlik Görevlisi**
  - Lise mezunu,
  - 5188 Sayılı Kanun kapsamında Silahlı Güvenlik Sertifikası sahibi,
  - Tercihen güvenlik konusunda deneyimli,
  - 30 yaşını aşmamış,
  - Askerlik hizmetini tamamlamış, bay.

Müracaatların 1 adet fotoğraf ile şahsen aşağıdaki adrese yapılması rica olunur.
Başvurular gizli tutulacaktır.

Özdilek A.Ş.
Gemlik AVM
Yalova Yolu 1.km / GEMLİK

Özdilek

ELEMAN ARANIYOR

Fide üretimi yapan A&B fidanlığında çalışmak üzere, çeşitli görevler için elemanlar alınacaktır.

1- ZİRAAT MÜHENDİSİ

Mesleğini seven, genç dinamik oto ehliyetli bay/bayan elemanlar.

2- ZİRAAT TEKNİKERİ

Gübreleme, dikim konularında çalışmak üzere, genç, makine ve bilgisayar kullanmayı bilen veya çabuk öğrenebilecek bay/bayan elemanlar.

3- ÜRETİM ELEMANI

Repikaj, ilaçlama ve budama konularında çalışmak üzere erkek elemanlar, üretim, saksılama ve çelikleme işlerinde çalışacak bayan elemanlar.

A & B TARIMSAL ÜR. LTD. ŞTİ.
Gemiç Köyü altı Orhangazi/ BURSA
0.533 350 95 41
telefonu arıyarak randevu alabilirsiniz.
NOT: İşletmemize servis Gemlik'ten kalkmaktadır.
www.abfidan.com

SATILIK DÜKKAN
DEMİRSUBAŞI MAHALLESİ
1 NOLU CADDE GİRİŞİNDE
60 M2 SATILIK DÜKKAN
Tel : 0 532 367 86 41

HALİT USLU
İNŞAAT'tan
SATILIK DAİRELER
3+1, 156 m2 Dublex
3+1, 153 m2 Daire
2+1, 100 m2 Daire
Tel : 0 532 - 513 20 12

ELEMAN ARANIYOR
FABRİKAMIZDA
ÇALIŞACAK KAYNAKÇI
USTASI ARANIYOR
Tel : 514 00 60

ÇİZİYORUM

Barış Güler'in kaleminden

9 YAŞ

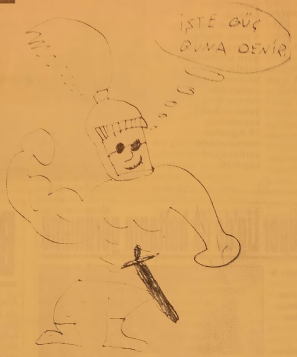

ELEMAN ARANIYOR
KREŞTE TEMİZLİK İŞLERİNDE
ÇALIŞMAK ÜZERE
40 YAŞINI AŞMAMIŞ
BAYAN ELEMAN ARANIYOR
Manastır'da oturanlar tercih edilir.
Tel : 517 19 67

ELEMAN ARANIYOR
Gemlik'te bulunan fabrikamızda
çalıştırılmak üzere
LİSE MEZUNU
BİLGİSAYAR KULLANABİLEN
ASKERLİKLE İLİŞKİSİ OLMAYAN
ELEMAN ve MADEN MÜHENDİSİ,
VASIFSIZ BAY VE BAYAN
ELEMANLAR ARANIYOR.
VERONA MERMER SAN.
Tel : (0.224) 514 20 21

GEMLİK SİNEMA GÜNLÜĞÜ

(Rezervasyon Tel : 513 33 21)

VENÜS SİNEMASI

Filmin Adı	
HANCOCK	14.00 - 16.00 - 19.00
LANETLİ RUHLAR	14.00 -16.00

Yeni doğan bebeklerle fazla temastan kaçının

Yeditepe Üniversitesi Hastanesi Çocuk Sağlığı ve Hastalıkları Uzmanı Doç. Dr. Filiz Bakar, yenidoğan bebeklere çok fazla dokunmanın ve öpmenin enfeksiyon riski taşıdığını vurguluyor.

Yenidoğan bebekler hastalıklara karşı savunmasız oldukları için korunmaları büyük önem taşıyor. Yeditepe Üniversitesi Hastanesi Çocuk Sağlığı ve Hastalıkları Uzmanı Doç. Dr. Filiz Bakar, bebeğin sağlığı açısından aşırı koruma telaşına girmeden bazı konulara dikkat etmenin yeterli olduğunu belirtiyor.

Dr. Bakar, yenidoğan bebeklerin cilt enfeksiyonları açısından risk altında olduğunu vurguluyor: "Bebekler doğduklarında vernix kazeoza denen ciltlerinde koruyucu bir tabaka ile doğarlar. Bu koruyucu tabaka bebekleri hem ısı kaybından hem de enfeksiyonlardan korur, ayrıca cildini nemlendirir. Bu nedenle bebekleri hemen yıkamayız, doğumdan 3-4 gün sonra yıkanmasını istiyoruz."

Hastaneden eve götürüldükten sonra bebekle çok fazla temasa geçilmemesini söyleyen Dr. Bakar, "Yenidoğan bebek her türlü enfeksiyona açıktır. Bu nedenle bebeğe çok dokunulmasını, öpülmesini istemiyoruz. Enfeksiyonlu bir kişiden bebeğe enfeksiyon bulaşması kaçınılmazdır. Anne baba dışındaki kişilerin bebeği biraz uzaktan sevmelerini istiyoruz. Bebekle fazla temas edilmemesini istiyoruz. Ayrıca bebeğin bulunduğu evde başka odada bile sigara içilmemeli" diyor.

Bozuk gıda anlamanın püf noktası

Ciddi sağlık sorunlarına hatta zehirlenmelere yol açabilecek bozulmuş gıdaların, dış görünüşleri ve tatları, tazelik ya da bozulmuşlukları hakkında ipucu veriyor.

Uludağ Üniversitesi Veteriner Fakültesi Besin Hijyeni ve Teknolojisi Anabilim Dalı Öğretim Üyesi Prof. Dr. Mustafa Tayar, AA muhabirine yaptığı açıklamada, bozulmuş ya da mikrop bulaşan gıdaların zehirlenmelere, hatta ciddi sağlık sorunlarına yol açabileceğini söyledi.

Tarımsal Kalkınma Vakfı ve Konya Büyükşehir Belediyesince yürütülen 57 bin 630 avro bütçeli AB destekli Gıda Tüketicisini Koruma ve Bilinçlendirme Projesine bilimsel destek verdiklerini hatırlatan Prof. Dr. Tayar, gıdalarda bozulma şekilleri bilinirse güvenli gıda tüketiminin sağlanabileceğini ifade etti.

Bazı gıdalardaki bozulmanın dış görünüşü ve tadıyla anlaşılabileceğini kaydeden Tayar, şunları söyledi: "Bozulmuş balık kötü koku, küflü tat, koku ve renk değişikliği ile tespit edilebilir. Turşu gibi fermente gıdalardaki acı tat, renkte kararmalar ve kötü koku, çiğ sütteki ahır kokusu, balık, ...bun, acı, ekşi, ...nik ve malt tatları, mavi-sarı, kırmızı renk oluşumu, sünme ve köpürme bozulma olduğunu gösterir. Bozulmuş ekmekte sünme ve küflenme, etlerde dış yüzeyinde yapışkanlık, renginde bozulmalar, ekşime ve kokuşma görülür. Kabuklu deniz hayvanlarında bozulma kötü koku ve ekşime, konserve gıdalarda kapakların şişmesi, ekşi ve acı tatlar, asidik ve kötü kokular, renkte kararmalarla anlaşılabilir."

Meyvelerdeki bozulmanın çeşitli renkte çürümelerden rahatlıkla tespit edilebileceğini ifade eden Tayar, peynirde acı tat, gaz oluşumu nedeniyle delikli yapı, çeşitli renk oluşumlarının ürünün bozulmuş olduğunu gösterdiğini bildirdi.

Reçel ve marmelattaki ekşime ve köpürme, sucukta yapışkan tabaka oluşumu, kokuşma, ekşime ve yeşil renk oluşumunun bozulmayı işaret edeceğini belirten Tayar, "Taze sebzedeki yapışkanlık, çürümeler ve ekşime, tereyağındaki acılaşma, ekşime, çeşitli tat bozuklukları, kötü koku, siyahlaşma, mavi-siyah lekeler, pembe-kırmızı, mavi ve yeşil renkler bozulma olduğunu gösterir" dedi.

Prof. Dr. Tayar, yoğurtta görülen ekşime ve köpürmenin bozulmayı göstereceğini vurgulayarak, yumurtadaki bozulmanın akının yeşilimsi olması, sarısında siyah çürüklük, kırmızımsı, pembe renkli çürümeler, küflü ve kötü kokuyla anlaşılabileceğini bildirdi.

GEMLİK REHBERİ

GEREKLİ TELEFONLAR

İtfaiye	110
Polis İmdat	155
Jandarma İmdat	156
Jandarma K.	513 10 55
Polis Karakolu	513 18 79
Gar. Kom.	513 12 06

KAYMAKAMLIK

Kaymakamlık	513 10 51
C.Savcılığı	513 10 53
C.Savcı Yrd.	513 29 54
Emniyet Müd.	513 10 28

ULAŞIM

METRO	513 12 12
Aydın Turizm	513 20 77
Süzer Turizm	512 10 72
Kanberoğlu-Esadaş	514 45 49
Anıtur	514 47 71
Kamil Koç	513 35 71

HASTANELER

Devlet Hastanesi	517 34 00
Sahil Dev. Hast.	513 23 29
Mer.Sağ.Ocağı	
Tomokay Tomografi	513 10 68
Uzmanlar Tıp Mrk.	513 60 40

TAKSİLER

Körfez Taksi	513 18 21
Çınar Taksi	513 24 67
Güven Taksi	513 32 40
Gemlik Taksi	513 23 24
Manastır Taksi	517 33 94

RESMİ DAİRELER

TEK Arıza	513 20 66
TEK İşletme	513 45 03
Statyum	514 00 95
Orm.Böl.Şef.	513 12 86
Milli Eğt. Md.	513 11 74
Halk Kütüphane	513 13 53
Askerlik Şb.	513 10 57
Karayolları	513 13 08
Liman Baş.	513 11 33
Mal Müd.	513 10 95
Nüfus Md.	513 37 42
Özel İd. Md.	513 15 07
Tapu Sicl. Müd.	513 14 14
Müftülük	513 13 64
Gümrük Md.	524 85 86
Tekel Md.	513 10 42
Ver. Dairesi Md.	513 10 92
İlçe Tarım Müd.	513 10 45
İlçe Seç. Md.	513 77 77
Halk Eğitim Müd.	513 18 46

BELEDİYE

Santral	513 45 21 -23
Başkanlık	513 45 20
Zabıta	513 24 32
Otobüs İşlet.	513 45 21-122
BUSKİ	514 57 96
İtfaiye	513 23 25
Muhasebe Md.	513 45 21 -182
Yazı İşl. Md.	513 45 21 -111
Su Arıza	Yalnyz 185

DENİZ OTOBÜSÜ

Bursa	256 77 84
Mudanya	544 30 60
Yenikapı	(212) 516 12 12
Yalova	(226) 811 13 23
İDO İmam Aslan Dinlenme Tes.	513 23 94

VAPUR - FERİBOT

Yalova	(226) 814 10 20
Topçular	(226) 363 43 19
Eskihisar	(262) 655 60 31

OTOBÜS

Şehirlerarası	261 54 00
Otobüs Terminali	(18 Hat)

TÜP DAĞITICILARI

Aygaz	513 12 95
Habaş	513 16 37
Mogaz	513 75 58
Ergaz	513 88 43
İpragaz	513 22 59
Habaşgaz	513 45 46
Yeni Likitgaz	513 65 00
BP Gaz	514 59 81
Bütünler Likitgaz	513 80 00
Akçagaz	514 88 70
Totalgaz	514 17 00
AKCAN PETROL	513 10 79
MAR-PET	513 30 33
TUNCAY OTO GAZ	513 14 25

NÖBETÇİ ECZANE

26 Ağustos 2008 Salı

ONUR ECZANESİ

İstiklal Caddesi

Tel : 513 73 94 GEMLİK

Gemlik Körfez
GEMLİK'İN İLK GÜNLÜK SİYASİ GAZETESİ
YEREL SÜRELİ YAYIN
YIL : 36 SAYI : 3145
FİYATI : 25 Ykr. (KDV Dahil)
Sahibi : Kadri GÜLER
Sorumlu Yazı İşleri Müdürü : Serap GÜLER
Haber Müdürü : Seyfettin ŞEKERSÖZ
İstiklal Cad. Bora Sok. No:3/B
Tel : 513 96 83 Fax : 513 35 95 GEMLİK
Yönetim ve Basım Yeri : KÖRFEZ OFSET
Matbaacılık-Yayıncılık-Reklamcılık Tesisi
İstiklal Cad. Bora Sok. No:3/B GEMLİK
(Dini bayram Günleri ve Pazar günleri yayınlanmaz)

ÖZEL AYKENT İLKÖĞRETİM OKULU

Deneyimli kadromuz ve çağdaş eğitim anlayışıyla sizlere en yakın özel okuluz.
Özel Aykent İlköğretim Okulu ve Anasınıfı 2008-2009 dönemi kayıtları başladı

2008-2009 EĞİTİM VE ÖĞRETİM YILI ÜCRETLERİMİZ

4-5 YAŞ	3.900 YTL
ANA SINIFI	4.150 YTL
1. SINIF	5.000 YTL
2-3-4-5-6-7-8	6.000 YTL

Ücretlerimize, eğitim-öğretim yemek, servis ve KDV dahildir

ANASINIFI 1, 2, 3. SINIFLARA HAFTADA 6 SAAT
4-5-6-7-8 SINIFLARA HAFTADA 8 SAAT İNGİLİZCE

Gemlik-Orhangazi yolu 2.Km.
Umurbey Paşabahçeler Mevkii
Tel : 513 50 84 GEMLİK
www.aykentilkogretim.k12.tr

GemlikKörfez

Kuruluş:1973

GEMLİK'İN İLK GÜNLÜK SİYASİ GAZETESİ

27 Ağustos 2008 Çarşamba www.gemlikkorfezgazetesi.com 25 Ykr.

Kız arkadaşını kalbinden bıçaklayıp öldürdü

Bursa'da, tartıştığı kız arkadaşının kalbinden bıçaklayarak öldürdüğü iddia edilen bir kişi gözaltına alındı. Sayfa 8'de

Ülke genelindeki 680 şubesi ile ihtiyaç sahipleri belirlenerek, ramazanda gıda yardımı yapılacak

Kızılay'dan 50 bin aileye yardım

Türk Kızılay'ı ramazan ayında ülke genelinde toplam 50 bin aileye gıda yardımı yapacak. Ramazanda yardım seferberliği başlatan kuruluş, 680 şubesi ile ihtiyaç sahiplerini belirleyecek. Ayrıca, Kızılay'a ait aşevlerinde iftar ve sahur yemekleri de dağıtılacak. Yardım yapmak isteyenlerin Kızılay şubelerine başvurmaları istendi. Sayfa 3'de

Orhangazi'de traktör devrildi:1 ölü 2 yaralı

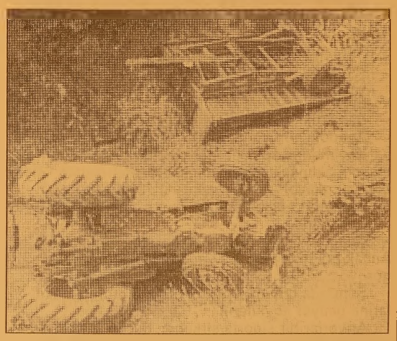

Orhangazi'de, 14 yaşındaki bir çocuğun kullandığı traktörün sulama kanalına devrilmesi sonucu 1 kişi öldü, 2 kişi yaralandı. Yaralılar, Gemlik Devlet ve Bursa Devlet Hastanelerine kaldırıldı. Syf 8'de

Güne Bakış

Kadri GÜLER
kadri_guler@hotmail.com

Festivalin ardından

9. Siyah Altın Zeytin Festivali önceki gece folklör gösterileriyle sona erdi.

Festivalden akılda kalan ise üç konser oldu.

Tabii en çok ilgiyi de Sibel Can topladı.

Bu festivalde de Gemlik zeytininin tanıtılma gibi bir amacı olmadığı ortaya çıktı.

Öyleyse gelecek yıl bu festivalin adından zeytini çıkarmak gerekir. Devamı 5'de

Kardeş Navodarı'den Başkan Turgut'a veda ziyareti

Siyah Altın Zeytin Festivali etkinlikleri önceki gece İskele Meydanı'nda yabancı folklör ekiplerinin gösterileri ile sona erdi. Gemlik'e gelen konuk Navodarı heyeti, Belediye Başkanı Mehmet Turgut'a veda ziyaretinde bulundu. Sayfa 4'de

Buluşma

Gürhan ÇETİNKAYA

Köşe dönücüler....

Kapitalist düzen ahlakı erozyona uğratıyor..
Elbetteki insanın kişisel yapısının da etkisi var..
Ancak..
İnsanların gözleri önünde cereyan eden uygulamalar bastırılmış duyguları denetimsiz hale getiriyor..
Önceki akşam bir dost meclisinde gece geç vakitlere dek süran sohbetin ana temasını "üçkağıt" öyküleri oluşturdu..
Akıllara durgunluk veren yöntemlerle dolandırılan insanların sınırı yok..
Sigorta öyküleri..
Bankamatik hikayeleri..
Çekle yapılmak istenen dolandırıcılık girişimleri..
Yaşlı insanların başlarına gelenler..
Kimi insanlar çalışmak yerine dolandırmayı tercih ediyor..
Kimi insanlar da sistemsel boşluklardan yararlanmak için kafa yoruyorlar..
Oysa;
İnsan aklını dürüstçe kullansa ve hakederek kazanç elde etmeye çabalasa sorun kokten çözülecek..
Ne var ki;
Aşırı tüketim çılgınlığı,
Televizyonlardan pompalanan luks yaşamlar .
Elektronik sektorunde atılan dev adımlar insanların tüm güdülerini harekete geçiriyor..
Gelir belli..
Olan gelirle saldırıları göğüslemeye olanak yok..
O halde..
Haksız kazanç yöntemlerine başvurulacak.
Sorunun başlangıç noktası..
Kapkaç..
Dolandırıcılık..
Nitelikli ve orgutlü gasp girişimleri..
Banka hortumlamaları..
Devletin olanaklarıyla devleti soyma girişimleri
Tümü de aynı kapıya çıkıyor..
Mantık aynı...
Yöntemler farklı..
Dunyada da durum farklı degil..
Çunku:
Erozyon dışarıda başlıyor..
Dalga dalga dunyaya yayılıyor..
Anadolu'nun en ucra koşesindeki köye kadar..
Koylulerin yaptıkları bazı kurnazlıkları duyunca insanın aklına "hani koylu milletin efendisiydi" diye sormak geliyor.
Bir sigorta oykusu ..
Çok ilginç..
Anadolu'nun bir koyunde karpuz üretiliyor.. Ancak bolgede dolu sık yagdıgı için karpuzlar zarar görüyor..
Sonunda tarladaki ürünü sigorta ettirmek akıllarına geliyor koylulerin..
Arıyorlar bir sigorta şirketini. durumu anlatıyorlar.. Sigorta şirketi de yerinde buluyor talebi ve poliçeyi üretip satıyor..
Gel zaman git zaman derken bir gün doludan zarar gördugunu iddia eden bir vatandaş telefon ediyor..
Bizim buraya çok dolu yagdı..
Urunumuz hasar gordu.. Gerekeni yapın..
Sigorta şirketi hemen eksperi gonderiyor hasarı tesbit ediyor ve zararı oduyor..
Aradan kısa bir sure geçmeden sigorta şirketine bir telefon..
-Sizi dolandırdılar..
- Nasıl..
- Bizim köye yakın zamanda dolu yagmadıgı halde size yagdı dediler ve tazminatı aldılar..
- Nasıl olur biz tapu kayıtlarına baktık ve gereğini yaptık.. Mümkün degil..
Beyefendi biz eksper gelmeden once tabelanın yonunu degiştirdik.. Siz sigorta yaptıran A koyune gideceğiniz yerde B koyune geldiniz..
Ancak biz paylaşma sırasında anlaşamayınca sizi bilgilendirmeyi uygun bulduk..
Sigortacılar tapu kayıtlarına goz atıyorlar ...
Pafta aynı, numara aynı, ancak gozden kaçan bir taksim işareti var..
Onu görüp durumu kanıtlayıp verdikleri parayı geri alıyorlar..
Güzel ülkemin uyanık insanları..
Bu yontemlerle bir arpa boyu yol almak olanaksız..
Alın teri dokerek kazanılanların tadı her zaman başkadır....

Çocuklar tehlikeyle oynuyorlar

Seyfettin ŞEKERSOZ

Yaz sezonunda başlayan düğün konvoylarının en ilgi çekici yanları hiç kuşkusuz ki damattan para almaya çalışan çocuklar oluyor. Caddede akan trafiğe aldırış etmeden kendilerini düğün arabasının önüne atan çocuklar damattan içinde para olduğunu umdukları zarflardan almaya çalışırken hayatlarını da tehlikeye attıklarını hiç düşünmüyorlar. Arkalarından gelmekte olan başka bir aracın çarpma olasılığını hiçe sayan çocuklar, para zarfı alabilmek için araçların tekerlekleri arasında kalmayı bile göze alıyorlar. Alışılan bir görüntü olmasına rağmen damadın içinde para olmayan zarfları dağıtması ise çocuklara acı sürpriz yaşatıyor.

BAYTAŞ

SATILIK - KİRALIK LÜX DAİRELER ve İŞYERLERİ

www.baytasinsaat.com.tr

BAYTAŞ ESİN APARTMANI	MANASTIR'DA MÜSTAKİL VİLLALAR
Balıkpazarı Mahallesi 102 m2 2+1 normal daireler, 120 m2 3+1 normal daireler, 180 m2 4+1 dublex daireler, Toplam 24 Daire, 4 İşyeri Dış cephe ısı ve su yalıtımlı siding kaplama, Doğalgaz Kombi Sistemi, Otoparklı, Asansörlü, Hazır Mutfak, Dış kapı çelik kapı, İç kapılar amerikan kapı, Salon ve odalar laminant parke, Islak zeminler seramik	200 m2 4+1 3 adet bahçe dublex 180 m2 3+1 3 adet çatı dublex Isı ve su yalıtımlı dış cephe kaplaması, Doğalgaz Kombi Sistemi, Otoparklı Hazır Mutfak, Dış kapı çelik kapı, İç kapılar amerikan kapı, Salon ve odalar laminant parke, Islak zeminler seramik

SATILIK DAİRELER

BAYTAŞ ZÜMRÜT SİTESİ, Manastır 2. Durak'ta, Muhteşem deniz manzaralı, 3+1 ve 4+1 normal daireler.

BAYTAŞ GÜMÜŞ SİTESİ, Manastır'da, Okula yakın, Muhteşem deniz manzaralı, Otoparklı, 2+1 ve 3+1 normal daireler.

BAYTAŞ İŞ MERKEZİ, Bursa Carrefour karşısında, Final Dershanesi'ne yakın, Ofis ve Mağazalar.

Gemlik Kafoğlu Apartmanı'nda, muhteşem deniz manzaralı , asansörlü, kaloriferli 3+1 150m2 normal daire

KİRALIK DAİRELER ve İŞ YERLERİ

BAYTAŞ KÖRFEZ SİTESİ, Gemlik girişi muhteşem deniz manzaralı 150 m2 3+1 normal daire

BAYTAŞ KÖRFEZ SİTESİ, Gemlik girişi 110 m2, asma katlı işyeri

www.baytasinsaat.com.tr Tel: 513 42 21 Fax: 513 17 94

Ülke genelindeki 680 şubesi ile ihtiyaç sahipleri belirlenerek, ramazanda gıda yardımı yapılacak

Kızılay'dan 50 bin aileye yardım

Türk Kızılayı, ramazan boyunca ihtiyaç sahibi 50 bin aileye gıda yardımı dağıtacak. Türk Kızılayı'nın yazılı açıklamasına göre, ramazanda yardım seferberliği başlatan kuruluş, ülke genelindeki 680 şubesi ile ihtiyaç sahiplerini belirleyecek ve vatandaşların bağışlarıyla gıda yardımı yapacak. Yardım yapmak isteyenler, ayrıca Türk Kızılayının "www.kizilay.org.tr" internet adresi üzerinden 40 YTL karşılığında, 4 kişilik bir ailenin 1 aylık ihtiyaçlarının karşılanması için

hazırlanan ramazan kolilerinden bağışta bulunabilecek. KİPA ile ortaklaşa yürütülen yardım kampanyasına katılarak, en düşüğü 10 YTL olan yardım kolilerini bağışlamak isteyen vatandaşlar ise mağazalarda kurulan Kızılay stantlarına gıda paketlerini teslim edebilecekler. Ramazan boyunca Kızılaya ait aşevlerinde iftar ve sahur yemekleri de dağıtılacak. Yardım yapılacak vatandaşlar, Kızılay şubeleri başkanları ile il ve ilçelerde kaymakamlıklar, muhtarlıklar, müftülükler ve milli eğitim müdürlükleri yetkililerinin bulunduğu komisyon tarafından belirlenecek. Ayrıca ramazanda zekat alacak kişiler de Kızılay şube yetkilileri aracılığıyla belirlenecek. Türk Kızılayı, zekatlardan yararlanabilecek ihtiyaç sahibi vatandaşlara da hangi bankadan yardımları alabileceklerini önceden bildirecek.

Polisin vurduğu hırsız, hastanede öldü

Bursa'da, 'dur' ihtarına uymadığı için polis tarafından bacağından vurulan hırsız kaldırıldığı hastanede hayatını kaybetti. Edinilen bilgiye göre, merkez Nilüfer ilçesi Özlüce Mahallesi Turan Dursun Caddesi'ndeki bir apartmanın ikinci katında oturan Cengiz Koç'a (24) ait eve hırsız girdiği ihbarını alan polis olay yerine gitti. Polisin gelmesiyle kaçmaya başlayan 2 kişiye 'dur' ihtarında bulunan güvenlik güçleri, zanlıların kaçmaya devam etmesi üzerine havaya 3 el ateş etti. Buna rağmen kaçan zanlılardan Gökhan E.(24), polis memuru R.K. tarafından bacağından vurularak durduruldu. Gökhan E, yapılan tüm müdahalelere rağmen kurtarılamadı.

Saklandığı kutu sonu oldu

İzmir'in Bornova İlçesi'nde oyun oynadığı arkadaşlarından saklanmak için kaldırımın kenarındaki karton kutuya giren 7 yaşındaki Bekir Berke Dülgar'a hızla gelen bir otomobil çarptı. Hastaneye kaldırılan Dülgar yolda yaşamını yitirirken, kaçan plakası ve sürücüsü belirsiz otomobilin bulunması için çalışmalar sürüyor.

Kaza, önceki gün saat 20.00 sıralarında Çamdibi semtindeki 5150 sokak 8 numara önünde meydana geldi. Kasap olan babası 38 yaşındaki Recep Dülgar'ın iş çıkışı eve dönmesini beklemek için sokağa çıkan Yıldırım Beyazıt İlköğretim Okulu birinci sınıfına bu yıl kaydı yaptırılan Bekir Berke Dülgar, arkadaşlarıyla oyuna daldı. İddiaya göre, minik Bekir arkadaşlarından saklanmak için sokakta, kaldırımın kenarındaki karton kutunun içine girdi. Bu sırada sokaktan hızla geçen, sürücüsü ve kimliği henüz belirlenemeyen bir otomobil, içinde Dülgar'ın bulunduğu karton kutuya çarptı. Çocuğun üzerinden geçen kimliği belirsiz sürücü durmayıp olay yerinden uzaklaştı. Gürültü üzeri ne sokağa fırlayan yakınları, minik Bekir'i kanlar içinde yerde yattığını gö rüp, evlerinin yakınındaki Özel Ege men Tıp Merkezi'ne götürdü. Tıp merkezi görevlilerinin tam te şekkülü bir hastane ye gitmelerini söyle meleri üzerine ambulans çağırıldı. Aile daha sonra ambulansı beklemeden kendi imkanlarıyla çocuğu Ege Üniversitesi Hastanesi'ne götürdü. Yapılan kontrolde talihsiz çocuğun yolda kalbinin durduğu anlaşıldı, müdahalelere rağmen yaşama döndürülemedi. Yaşadıkları olaya isyan eden Dülgar'ın yakınları, özel tıp merkezindeki sağlık görevlilerinin çocuğu tedavi etmeyi kabul etmediğini, ambulanslarını da vermeyip, 112 acil servisi aramalarını söylediklerini öne sürdü. Ambulansın geciktiğini de belirten aile bireyleri, bu yüzden kendi imkanlarıyla Ege Üniversitesi Hastanesi'ne gitmek zorunda kaldıklarını söyledi.

Yazı YORUM

Diş Hekimi
Özcan VURAL
ozcanvural1933@hotmail.com
www.milliyet/blog/özcan vural

Ense tıraşı!...

İÇ politikada yapabilirsiniz, atıp tutabilir yapamayacağınız işleri yapacağım dersiniz, ama dış politikada hayalciliğe ve şova yer yoktur.

Uluslararası ilişkilerde karşılıklı çıkarlar söz konusudur.

Dış politikasını hayalcilik ve şov üzerine kuran liderler her an hüsrana uğrayabilirler.

Tayyip Erdoğan Bey'de bu hayalcilik biraz aşırı gibi görünüyor.

Bodrum'da tatil yaparken birdenbire Kafkaslar'da patlayan yangını söndürmeye karar verdi.

Kalktı uçağına atladı, yalakalarıyla beraber önce Rusya'ya gitti, arkasından da Gürcistan'a.

Hem Rusya Başbakanı Putin'e hem de Gürcü Saakaşvili'ye "Kafkasya İstikrar Paktı" önerdi.

Okuyunca sizde gülünç bir çıkış bulacaksınız..

Öyle bir hava yarattı ki, hem Rusya hem de Gürcistan kendisine böyle bir girişimde bulunduğu için medyun kaldı.

Türk medyası da bu havaya kendisini fazlasıyla kaptırdı.

Batı basını ise Kafkasya seferini önemsemedi.

Fransa – Almanya _ Amerika araya girdi.

Rusya aldırmadı da bize mi aldıracak..

Enini, boyunu, gücünü bilmek lazım. lazım kı arkamıza bakıp geri dönmeyelim. Ayıp oluyor..

Ertesi gün Tayyip Bey Rusya'dan ayrıldıktan sonra Rus Dışişleri Bakanı yaptığı açıklama ise tam anlamıyla hüsran oldu:

Sanırım o saatlerde Tayyip Bey ya Gürcistan'a uçuyordu.

Yine aynı saatlerde bir başka hüsran daha yaşanıyordu.

Rusya Devlet Başkanı Medvedev Güney Osetya ve Abhazya yetkilileriyle toplantı yapıyordu.

Toplantıdan sonra gazetecilere "Osetler ve Abhazlar kendileri için ne karar verirlerse Rusya hem bunun takipçisi, hem de tüm dünyaya karşı garantoru olacaktır" diyordu.

Dış politikada çözümsüz bir sürü sorununuz varken öyle zamanlı zamansız ara buluculuğa soyunursanız sizi kimse ciddiye almaz.

Nitekim Kafkasya girişimi de öyle oldu.

Moskova ve Tiflis ziyaretleri sonuç getirmedi.

Dış politikada hesapsız kitapsız atılan adımlar bu tip fiyaskoların yaşanmasına neden olabilir.

Tayyip Erdoğan Bey'in Kafkasya fatihliği daha başlamadan bitti.

Ben diyorum ki Türkiye bu arada harcandı.

Boyundan büyük isteklerin olursa, yürü, yürü de ense tıraşını görelim derler.

KAŞEDE BEKLEMEK YOK
KALİTELİ KAŞELER
UYGUN FİYATLARLA
1 SAATTE TESLİM EDİLİR
Körfez Ofset
MATBAACILIK - YAYINCILIK - REKLAMCILIK
İstiklal Caddesi Bora Sokak No 3/B GEMLİK
Tel (0.224) 513 96 83 Fax 513 35 95

Zeytin Festivali folklör gösterileri ile sona erdi

Seyfettin ŞEKERSOZ

Gemlik Belediyesi tarafından dokuzuncusu düzenlenen Siyah Altın Zeytin Festivali folklor gösterileriyle son buldu.
Üç gün boyunca İskele Meydanı'nı şenliğe dönüştüren festival etkinlikleri kapsamında son eğlence festivale katılan yabancı ekiplerin gösterileri oldu.
Folklor gösterileri öncesinde Kaymakam Mehmet Baygül ile Belediye Başkanı Mehmet Turgut, festival etkinliklerine katılan ekiplere teşekkür plaketi verdiler.
Gemlik Halk Dansları Folklor Ekibinin yanı sıra 3 gün boyunca gösteri yapan Kosova Çeşme Derneği, Romanya Köstence Türk Birliği Mehtap ekibi, Makedonya Üsküp Folklor Derneği, Karadağ Montenegro ekibi ile Azarbeycan Folklor Ekibi'nin yaklaşık 2 saat süren gösterileri festival alanına gelen vatandaşlara güzel bir akşam yaşattılar.
Gelecek yıl yeniden Gemlik'te buluşmak üzere ayrılan Türk asıllı folklor ekipleri kendilerine gösterilen ilgi ve yakın dostluğu ise unutamayacaklarını ifade ederek, Belediye Başkanı Mehmet Turgut'a kendilerini davet edip konuk etmesi nedeniyle de teşekkür ettiler.

Kardeş Navodarı'den Başkan Turgut'a veda ziyareti

Seyfettin ŞEKERSÖZ

Siyah Altın Zeytin Festivali etkinlik lerine katılmak üzere davetli olarak Gemlik'e gelen konuk Navodarı heyeti, Belediye Başkanı Mehmet Turgut'a veda ziyaretinde bulundu.
Navodarı Belediye Başkan Yardımcısı Kelaru Florin başkanlığındaki kardeş Navodarı heyetinde merhum başkan Dobre Ion'un eşi Elena ve kızı da bulundu.
Özellikle Sibel Can'ın Gemlik'teki konserini izlemekten çok mutlu olduklarını belirten Navodarı heyeti unutamayacakları bir akşam yaşadıklarını söylediler.
Devam eden güzel kardeşlik ilişkilerinin daha da geliştirilmesini arzu ettiklerini söyleyen Kelaru Florin, her yıl geldikleri Gemlik'te sürekli yenilikleri gözlediklerini ve Navodarı'nın da Gemlik gibi sürekli yenilikler kazanması için çalışacaklarını söyledi.
Navodarı Belediye Başkanı Matey Nikolae'nın Gemlik'e gelemediği için çok üzgün olduğunu ancak her gün araya rak bilgi aldığını ve selam ilettiğini söyleyen Başkan Yardımcısı Florin, *"Başkanımız Gemlik'i çok seviyor, gelemediği için de çok üzgün. Bizler Gemlik'ten çok mutlu ayrılıyoruz, inşallah gelecek yıl yine görüşürüz"* şeklinde konuştu.
Başkan Matea Nikolae'nin özel sorunları nedeniyle gelememiş olmasının kayıp olmayacağını söyleyen Başkan Turgut, *"İnşallah temelini attığımız tesisin açılışına kendisini davet ederim"* şeklinde konuştu.
Ziyaretin sonunda Başkan Mehmet Turgut'un yanına gelen AKP Bursa Milletvekili Altan Karapaşaoğlu'nun da katıldığı sohbette kardeşlik bağlarının güçlü olmasının korunmasına ve daha da güçlendirilmesi yönünde ticari ve kültürel adımların atılması gerektiği vurgulandı.

Festivalin ardından

Güne Bakış

Kadri GÜLER
kadri_guler@hotmail.com

Siyah Altın Zeytin Festival programının ilk gecesi folklör gösterileri vardı.

Bunun önemli bir bölümünü izledim.

500 kişiyi geçmeyen ilgisiz bir topluluk vardı.

Festivalde folklöre ilgi eskiden beri olmuyor.

Aslında festival kültürümüz daha gelişmedi.

Televizyonlardan edinilen televole kültür ile hep ünlü sahne sanatçılarının konserleri ile kültürümüzü geliştirdik.

Böyle olunca hep tanınmış bir ses sanatçısının festivallere katılmasını bekler olduk.

Bu kolaycılıktı, bizi yönetenlerde bu yolu seçtiler.

Her yıl tanınmış bir ünlü sanatçı gelir oldu festivallerimize..

Festivallerin en büyük eksikliği kültür yönünün bulunmaması..

Türkiye'nin birçok ilçesinde yapılan festivallerde popüler ses sanatçıları yanında kültürel bir yanının bulunması önem taşıyor.

Siz, halka bunu vermezseniz, halk da sizden bir talepte bulunmaz.

Festivalin amacı eğlence ise eğlence festivalleri düzenlenmeli.

Bu folklör olabilir, halk müziği olabilir, Türk sanat müziği olabilir veya pop olabilir..

Zeytin Festivali diye zeytinin tanıtımı önemi vurgulanacağını bu unutuluyor, eğlence daha önem kazanıyor.

5 bin 10 kişinin izleyeceği bir konser açık alanda yapılmamalı.

Bu konserlere gelenler önce güven içinde olmalı.

Sonra huzur içinde rahatlıkla sanatçıları izleyebilmelidir.

Bunun için de yer önemlidir.

Her yıl yazdığım gibi yine yazıyorum.

Gemlik'e 5 değil 10 bin kişiyi içine alabilecek bir anfitiyatr yapılmalıdır.

Başkanın kamulaştırdığı Kalafat Yerinde

böyle bir projesi olduğunu biliyorum.

Yer konusunda bir diyeceğim yok. Ama sanatsal etkinlikler için böyle yere ihtiyaç var.

Unutmayın Anadolu tarihinde M.Ö 150 yılında 40 bin kişilik anfitiyatrlar yapılmıştır.

Aspendos, Bergama ve Efes'i görenler eski insanların kültüre verdiği değeri duyumsayarak yürükleri titrer.

Bizler neden bunu gerçekleştirmeyelim.

Böyle bir yerimizin olmamasından Sibel Can konserinde protokol bölümünde yabancı konuklara ayrılan yerlerin kendini bilmezlerce dolmasından yaşanan organizasyon bozukluğunu yine yaşadık.

Başkan Turgut ayakta bekleyen Romen Kardeş şehir Belediye heyetini dakikalarca yaptığı uyarılarla yerleştirebildi.

Bir festivali geride bırakırken, Başkan Mehmet Turgut'un tek başına koca bir festivali sırtlayıp götürdüğünü gördük.

Başkan herşeyi kendi üstlenmişti.

Paylaşım yoktu, dayanışma yoktu..

Bu da birçok aksaklıklara neden oldu.

Bunları görmek gerekir, festivalden önce organize bir komite oluşturmak gerekir.

Görev ve sorumluluğu olan kentlilerinde bu işin altına elini koyması gerekir.

Başkan basından tam not aldı.

Sibel Can'a yaptığı büyük jestlerle magazin basınında manşetlerden konu oldu.

BAYRAK KIRTASİYE
Halit BAYRAK
PLAN KOPYA & DİJİTAL RENKLİ BASKI
- OZALİT ÇEKİMİ
- AO PLAN KOPYA ÇEKİMİ
- CAD PROGRAMLARINDAN ÇIKTI
- PLOTTER ÇIKTI (En 1070 mm)
- AO RENKLİ PLOTTER ÇIKTI
- POSTER BASKI (İç mekan)
- RENKLİ FOTOKOPİ (A4-A3)
- FOTOĞRAF ÇOĞALTMA
- T-SHIRT TRANSFER BASKI
- SPİRAL CİLTLEME
- PVC SICAK KPLAMA (A4-A3)
- ASETAT VE AYDINGERE RENKLİ BASKI
- OKUL VE OFİS KIRTASİYE ÇEŞİTLERİ

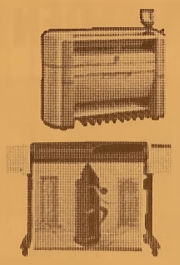

Hamidiye Mah. Katlı Otopark altı Yeni Çarşı No: 16
Tel & Fax : 512 18 57 GEMLİK

BİZDEN FİYAT ALMADAN
ARACINIZI SİGORTA YAPTIRMAYIN!
GENEL SİGORTA
SERHAN GÜMÜŞ ACENTELİĞİ
01.08.2008 TARİHİNDEN İTİBAREN KASKO SİGORTALARINDA
ÖZELLİKLE BİNEK ARAÇ VE KAMYONETLERDE
GELİŞEN SERVİS AĞIMIZ, YEDEK ARAÇ ve RENT E CAR HİZMETLERİ
AYRICA TURASSİST İLE ANLAŞMALI YOL YARDIM HİZMETLERİ
UYGUN FİYATLAR
ÖĞRETMENLER, KAMU ÇALIŞANLARI
DOKTORLAR VE OYAK MENSUPLARINA
AYRICA ÖZEL İNDİRİMLER
YENİ UYGULAMAYA KONULAN
TRAFİK SİGORTASI SERBEST TARİFESİ
İLE TRAFİK SİGORTALARINDA
UYGUN FİYAT VE
KREDİ KARTINA 10 TAKSİT İMKANI
KREDİ KARTINA 4 TAKSİT İMKANI
DASK, KONUT, İŞYERİ, YANGIN, DİĞER BRANŞLAR VE
DEVLET DESTEKLİ TARIM SİGORTASI İLE HİZMETİNİZDEYİZ
SİZ DEĞERLİ GEMLİK HALKINA DUYURULUR
Merkez : Orhangazi Cd. Katlı Otopark karşısı GEMLİK Tel : 513 33 96
Şube : Gürle İş Merkezi No : 24 GEMLİK Tel : 514 35 86
Şube : Gürle İş Merkezi No : 37 GEMLİK Tel : 514 16 90

Bakanlıklarda yeni atamalar

Devlet Bakanlığı ve Başbakan Yardımcılığı, Dışişleri, Tarım ve Köyişleri, Çalışma ve Sosyal Güvenlik, Çevre ve Orman Bakanlıklarına yapılan atamalara ilişkin kararlar Resmi Gazete'de yayımlandı.
Resmi Gazete'nin dünkü sayısında yayımlanan atama kararlarına göre, Vakıflar Genel Müdür Yardımcısı Ruşen Balta, başka bir göreve atanmak üzere görevinden alındı. Devlet Planlama Teşkilatı Müsteşarlığı Planlama Uzmanlıklarına Planlama Uzman Yardımcıları Ali İşler ve Muzaffer Açıkgöz atandı.
Dışişleri Bakanlığı'nda, Dış Politika Danışma Kurulu Üyeliğine, Büyükelçi Kurtuluş Taşkent getirildi.
Tarım ve Köyişleri Bakanlığı'nda, Çay İşletmeleri Genel Müdür Yardımcısı ve Yönetim Kurulu Üyesi Osman Keser başka bir görev atanmak üzere görevinden alınırken, yerine Süleyman Pınarbaş atandı.
Çalışma ve Sosyal Güvenlik Bakanlığı'nda, Müsteşar Yardımcılığı'na Sıddık Topaloğlu, Bakanlık Müşavirliği'ne Zekeriye Akman getirildi.
Çevre ve Orman Bakanlığı'nda ise Bitlis İl ve Çevre Orman Müdürlüğü'ne, Konya İl Çevre ve Orman Müdürü Nuri Kunt getirildi.

11 terörist öldürüldü

Bitlis'in Mutki ilçesi kırsalında güvenlik kuvvetleri ile bir grup PKK'lı terörist arasında çıkan çatışmada, ilk belirlemelere göre 2 geçici köy korucusu şehit oldu, 11 terörist ise silahları ile birlikte ölü olarak ele geçirildi.
Edinilen bilgiye göre bir grup PKK'lı terörist, İkizler Yaylası'nı bastı. Baskında teröristler ile geçici koy korucuları arasında çıkan çatışmada, ilk belirlemelere göre köy korucularından Şükrü Alpdemir ile Muhbettin İnan şehit olurken, 3 korucu ise yaralandı. Çatışmada 11 teröristin silahları ile birlikte etkisiz hale getirildiği belirtildi.
Bitlis Vali Yardımcısı Harun Başıbüyük, dün yaptığı açıklamada, "Bugün öğle saatlerinde bölgede sıcak çatışma başladı. Şu anda güvenlik kuvvetlerimiz bölgede ve çatışmalar devam ediyor. Ölü veya yaralı sayısı hakkında henüz net bir bilgi yok. Bu bilgiler çatışma bittikten sonra tespit edilecektir" dedi.

Endonezya'da 6.6 büyüklüğünde deprem

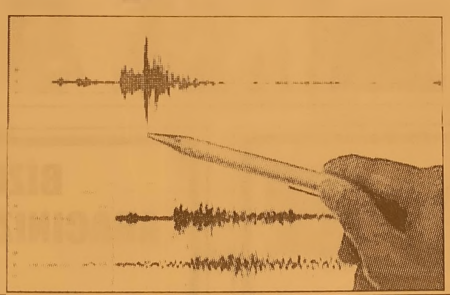

Endonezya'nın Cava adasının batısında ilk ölçümlere göre 6.6 şiddetinde deprem meydana geldiği bildirildi.
Endonezya'da meteoroloji ajansından yapılan açıklamada, depremin başkent Cakarta'nın 250 kilometre kuzeydoğusunda bulunan Sunda Boğazı'nda yerin yaklaşık 20 kilometre altında meydana geldiği belirtildi.
ABD Jeolojik İnceleme kurumu ise depremin büyüklüğünü Richter ölçeğine göre 5.6 şiddetinde açıkladı.

RAMAZAN AYININ BAŞLAMASINA 5 GÜN KALDI
İMSAKİYE ÇEŞİTLERİMİZİ GÖRMEDEN KARAR VERMEYİN
TÜRKİYE'NİN EN KALİTELİ
ve EKONOMİK İMSAKİYELERİ
EN UYGUN FİYATLARLA ...
1 GÜNDE İMSAKİYE BASILIR
35 YILLIK TECRÜBEMİZ
İLE HİZMETİNİZDEYİZ.
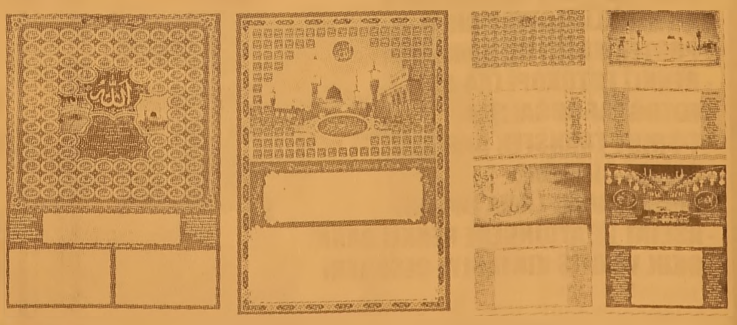
Körfez Ofset
MATBAACILIK - YAYINCILIK - REKLAMCILIK
İstiklal Cad. Bora Sok. Akbank Aralığı No : 3/B GEMLİK Tel : 513 96 83 Fax : 513 35 95

Düşünsel Boyut

Yelda BAYKIZ
e-mail: yeldabykz@gmail.com

GEMLİK GENÇLİĞİ ve İŞSİZLİK

Gemlik günden güne büyüme yolunda emin adımlarla ilerliyor.

Bunu siyasal, sosyal ve ekonomik olarak belli başlıklarda toplayabiliriz.

Ülke genelinde olduğu gibi ilçemizde genç nüfusun oranı oldukça fazla.

Bunun eğitim ve mesleki dağılımına bakarsak; hiç de azımsanmayacak oranda potansiyel, işe atılım bekleyen kişilerin var olduğunu görürüz.

Serbest Bölge faaliyete girdiğinden beri, şirket ve fabrikaların iş gücü açığını kapatmak için Gemlik nüfusundan yararlandığı bir gerçek. Ancak, yine de işsizlik kanayan bir yara olmaktan öteye gidemedi. Elbette, bunda Türkiye'nin genel anlamda işsizlik payının yansıması durumunu yadsımamak gerekir.

Çevremizde birçok yeni kuşaktan bireyler var. Birçoğu en az lise mezunu.Üniversite mezunu da göz ardı edilmeyecek kadar fazla. Ama ülkenin içinde bulunduğu ortam o kadar acı ki; torpilsiz çark dönmüyor bile.

Vasıflı, vasıfsız kimin dayısı vara işe bir şekilde sokuluyor. Kimi zamanda araya paranı bile girdiği gelen haberler arasında. Gerçekten yazık oluyor. Bu resmen yılgınlıktan başka bir şey değil.

Ekmek artık aslanın ağzında değil, resmen midesinde. Okullar o kadar mezun veriyor, ama sonuç yok. İlçemizde bu kapsam genişletilmeli. Her geçen gün zaten göç alır durumdayız. Mevcut nüfus zorluk çekerken, bir de yeni eklemelerle çok daha büyük riskler taşımaya başladı bu durum.

Gençlerin yapabileceği hiçbir etkinliği yok. Zaten sosyal tesis açısından yetersiz olan ilçemizde yapılabilecek aktivite ya kahveye, kafelere, ya da internet kafelere gitmek oluyor. Sonuçta sadece kişilik körelmelerinin ötesine geçilemiyor.

İdari yönetim ve çevrede faaliyet gösteren kurum ve kuruluşlar mutlaka işbirliğine girip gerekli yönlendirmeler yapılmalıdır.

Genç beyinlere istihdam sağlanmazsa sonuçlarına da yozlaşmış toplum olarak katlanmaya devam edeceğiz.

Vali Harput: 'Aynalı Çarşı için gereken yapılacak'

Bursa Valisi Şahabettin Harput, tarihi Aynalı Çarşıda incele melerde bulunarak onarım için gerekenin yapılacağını belirtti. Eski Aynalı Çarşı Derneği Başkanı Mehdi Kamruz'un daveti üzerine Aynalı Çarşıda Kültür ve Turizm İl Müdürü Ahmet Gedik ile birlikte incelemede bulunan Vali Şahabettin Harput, Başkan Kamruz ve çarşı esnafıyla görüştü. Başkan Kamruz, çarşı girişindeki yol ve merdivenlerin çok kötü olduğunu belirterek, vatandaşların yolun olumsuz olduğundan dolayı düşme tehlikesi gerçirdiklerini söyledi. Çarşı içi ve çevre düzenlemesi için maddi yardıma ihtiyaç duyduklarını aktaran Mehdi Kamruz, turizm açısından da büyük önemi bulunan çarşının elden geçirilmesi gerektiğini söyledi. Konuyla hemen ilgilenen Vali Şahabettin Harput ise, "Bizi biz yapan değerlerin yaşatılması konusunda bizlere çok önemli görevin düştüğünü biliyoruz. Aynalı Çarşı esnafının da bu konuda üstüne düşeni yaptığını biliyoruz ve kendilerinden bekliyoruz. Kültürümüzü çok güzel yansıtan bu güzel ortamın yaşatılması için gereken yapılacak." şeklinde konuştu.

ELEMAN ARANIYOR

EN AZ LİSE MEZUNU, WORL-EXCELL PROGRAMLARINA HAKİM, ASKERLİĞİNİ YAPMIŞ, EHLİYETİ OLAN, SEYAHAT ENGELİ OLMAYAN, ERKEK SATIŞ PAZARLAMA ELAMANI ALINACAKTIR

(1 adet fotoğraf ile şahsen başvurulması gerekmektedir.)

TURFAN SAN. LTD. ŞTİ.
TEL : 514 28 06

ELEMAN ARANIYOR

Fide üretimi yapan A&B fidanlığında çalışmak üzere, çeşitli görevler için elemanlar alınacaktır.

1- ZİRAAT MÜHENDİSİ

Mesleğini seven, genç dinamik oto ehliyetli bay/bayan elemanlar.

2- ZİRAAT TEKNİKERİ

Gübreleme, dikim konularında çalışmak üzere, genç, makine ve bilgisayar kullanmayı bilen veya çabuk öğrenebilecek bay/bayan elemanlar.

3- ÜRETİM ELEMANI

Repikaj, ilaçlama ve budama konularında çalışmak üzere erkek elemanlar, üretim, saksılama ve çelikleme işlerinde çalışacak bayan elemanlar.

A & B TARIMSAL ÜR. LTD. ŞTİ.
Gemiç Köyü altı Orhangazi/ BURSA
0.533 350 95 41
telefonu arıyarak randevu alabilirsiniz.
NOT: İşletmemize servis Gemlik'ten kalkmaktadır.
www.abfidan.com

KİRALIK DAİRE

MANASTIRDA 2+1 ASANSÖRLÜ - KALORİFERLİ KİRALIK DAİRE
GSM : 0.535 691 92 60

KAYIP — Gemlik Nüfus Müdürlüğünden aldığım nüfus cüzdanımı kaybettim. Hükümsüzdür. HÜSEYİN ÖZDEMİR

KAYIP — AKTUR 2 isimli balıkçı teknesinin avlanma ruhsat teskeresi kaybolmuştur. Hükümsüzdür. AVNİ ERDENİZ

KAYIP — Gemlik Endüstri Meslek Lisesi'nden aldığım tastiknamemi kaybettim. Hükümsüzdür. İLHAN ATAK

KAYIP — Gemlik Endüstri Meslek Lisesi'nden aldığım diplomamı kaybettim. Hükümsüzdür. ERKAN TEKİN

KAYIP — Gemlik İmam Hatip Lisesi'nden aldığım diplomamı kaybettim. Hükümsüzdür. BEKİR DOĞU

KAYIP — Kız Meslek Lisesi'nden aldığım tastiknamemi kaybettim. Hükümsüzdür. DİLEK KARAMAN

KAYIP — Gemlik Ticaret Meslek Lisesi'nden aldığım diplomamı kaybettim. Hükümsüzdür. DİLEK ÇAKIR

Kız arkadaşını kalbinden bıçaklayıp öldürdü

Bursa'da, tartıştığı kız arkadaşının kalbinden bıçaklayarak öldürdüğü iddia edilen bir kişi gözaltına alındı. Edinilen bilgiye göre, olay, 152 Evler Mahallesi Prof. Tezok Caddesi Yüksek İhtisas Devlet Hastanesi bahçesinde gece geç saatlerde gerçekleşti. Hastane bahçesinde kız arkadaşıyla tartışan Bedrettin D.(43), tartışmanın büyümesi üzerine Günay Kökce (35) isimli kız arkadaşını kalbinden bıçakladı. Ağır yaralanan Günay Kökce, Yüksek İhtisas Hastanesi'nde ameliyata alındı ancak tüm müdahalelere rağmen kurtarılamadı. Olayın ardından kaçan Bedrettin D., suç aleti bıçakla birlikte polis tarafından kısa sürede yakalandı. Olayla ilgili soruşturma başlatıldı.

Orhangazi'de traktör devrildi:1 ölü 2 yaralı

Bursa'nın Orhangazi ilçesinde, 14 yaşındaki bir çocuğun kullandığı traktörün sulama kanalına devrilmesi sonucu 1 kişi öldü, 2 kişi yaralandı. Edinilen bilgiye göre, 14 yaşındaki yeğenleri M.K'nin kullandığı traktörle zeytin bahçesine giden Hasan Hüseyin Kaya (64) ile eşi Rahmiye Kaya (58), Çakırlı beldesinden yola çıktı. Yolda, bir koope ratifte çalışan Erol Yılmaz'ı da alan traktör, yol kenarındaki sulama kanalına devrildi. Kazada, Rahmiye Kaya olay yerinde hayatını kaybederken, M.K ve Erol Yılmaz yaralandı. Yaralılar, Gemlik Devlet ve Bursa Devlet Hastanelerine kaldırıldı. Kazayla ilgili soruşturma başlatıldı.

İskele'den düşüp yaralandı

Bursa'da boya yapmak için kurduğu iskeleden düşen bir kişi ağır yaralandı. Edinilen bilgiye göre, merkez Osmangazi ilçesi Bağlarbaşı Mahallesi Mürsel Sokak üzerindeki evinin 3 katında merdiven boşluğunu boyamak isteyen Rafet K.(48), iskele kurmaya başladı. İskeleye çaktığı tahtanın kırılması üzerine 3. kattan 2 katın merdiven lerine düşen Rafet K. ağır yaralandı. Hastaneye kaldırılan Rafet K'nın hayati tehlikesinin olmadığı bildirildi.

Gemlik Körfez
ABONE OLDUNUZ MU?
ABONE OLUN OKUYUN OKUTUN

BAY MUSTAFA ÖZALP EMLAK'TAN
Her Çeşit Emlak Alım, Satım ve Kiralama Hizmetleri
Daire, Zeytinlik, Villa, Dükkan, Arsa, Arazi
MORTGAGE BROKER'İ
TAPU TAKİP İŞLERİ YAPILIR
ACİL SATILIK ve KİRALIKLARINIZ İÇİN BİZİ ARAYINIZ
Kayhan Mahallesi'nde denizi gören 3 oda 65 m² SATILIK DAİRE
Kayıkhane'de eşyalı talebeye Kiralık ev (Deniz kenarı)
3 Ayrı Daireli Müstakil Ev (Bahçe İçinde)Yeni Devlet Hastanesi Altı
Bodrum Tuzla'da Bahçeli, özel koyu plajı olan krediye uygun villa
Bodrum Yalıkavak'ta özel havuzlu, bahçeli, krediye ulgun villa
K.Kumla'da Ayazma Mevkii 6 Dönüm Zeytinlik
Gemlik Sanayi Sitesi A/Blok 180 m2
Cumhuriyet Mh. Cumhuriyet Okulu Y anı 3-4 katlar 155m2 daireler
K.Kumla Marsas Sitesi 2+1, 70 m2, masrafsız, denize sıfır.
KONUT KREDİLERİNE ARACILIK YAPILIR.
Trafik, Kasko Dask,
Her Türlü Sigorta İşlemleri, KONUT SİGORTALARI
Doğalgaz Poliçesi Yapılır.
ŞEKER SİGORTA
Macide ÖZALP
Tel : 513 24 74 Fax: 514 10 21

"Eşinle sevgiliyim" deyince canından oldu

BURSA'da hamal 43 yaşındaki kişi, yasak ilişki yaşadıklarından şüphelenen eşi ile cep telefonunda tartışan sevgilisini yüzleş tirince sonu cinayetle sonuçlandı. Çılgına dönen Dinç, Kökçe'yi bıçaklayarak öldürdü. Olay, önceki gece Yüksek İhtisas Hastanesi'nin bahçesinde meydana geldi. İddiya göre akşam saatlerinde evdeyken cep telefonunu odada bırakan Bedrettin Dinç, tuvalete girdi. Bu sırada çalan cep telefonunu eşi Güzel Dinç yanıtladı, karşısına çıkan kadınla tartıştı. Çocukları olmayan Güzel Dinç, telefonu kapattıktan sonra tuvaletten çıkan eşi Bedrettin Dinç'e "Sen beni aldatıyorsun" diye bağırmaya başladı. Bunu kabul etmeyen Bedrettin Dinç eline geçirdiği cep telefonuyla eşi Güzel Dinç'in başına vurup evden ayrıldı. Kanlar içinde kalan Güzel Dinç, yakınlarını arayarak kendisini hasteneye götürmelerini istedi. Güzel Dinç, yakındaki Yüksek İhtisas Hastanesi'ne götürülürken, olayın büyüyeceğinden endişe eden Bedrettin Dinç, evli sevgilisini telefonla arayarak, "Yuvam yıkılacak, eşimin başına telefonla vurdum yaralandı, hastanede. Hastaneye gel, arkadaş olduğumuzu, sevgili olmadığımızı söyle" dedi. Bunun üzerine 14 yaşındaki oğluyla gelen Günay Kökçe, hastane bahçesinde karşılaştığı yaralı Güzel Dinç'e "Ben eşinle sevgiliyim" dedi. Çılgına dönen Bedrettin Dinç, yanında taşıdığı ekmek bıçağını çıkarıp Günay Kökçe'ye sapladı. Ağır yaralanan Kökçe, aynı hastanenin acil servisinde tüm çabalara karşın kurtarılamadı. Kaçan Bedrettin Dinç, sabaha karşı saat 05.00 sıralarında polis tarafından yakalanarak gözaltına alındı. Dinç polise verdiği ifadesinde, şunları söyledi: "Akşam tuvalete girince sevgilim beni aradı. Eşim telefona baktı. Şüphelenen eşimle tartıştık. Sinirlenip kafasına telefonla vurdum. Hastaneye gitti. Bu sırada sevgilim Günay'ı arayıp, hastaneye gelerek 'arkadaş' olduğumuzu söylemesini istedim. Günay söylediğimin aksine eşime 'Biz sevgiliyiz' diyince elimi kana buladım." Olayla ilgili soruşturmayı sürdüren polin, Bedrettin Dinç'in yasal işlemlerin ardından 'adam öldürmek' suçundan adliyeye sevk edileceğini söyledi.

SATILIK DÜKKAN
DEMİRSUBAŞI MAHALLESİ
1 NOLU CADDE GİRİŞİNDE
60 M2 SATILIK DÜKKAN
Tel : 0 532 367 86 41

HALİT USLU
İNŞAAT'tan
SATILIK DAİRELER
3+1, 156 m2 Dublex
3+1, 153 m2 Daire
2+1, 100 m2 Daire
Tel : 0 532 - 513 20 12

ELEMAN ARANIYOR
FABRİKAMIZDA
ÇALIŞACAK KAYNAKÇI
USTASI ARANIYOR
Tel : 514 00 60

ÇİZİYORUM

Barış Güler'in kaleminden

9 YAŞ

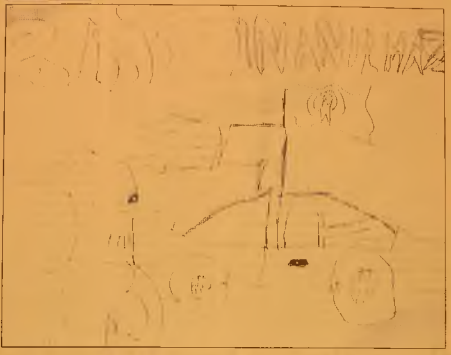

ELEMAN ARANIYOR
KREŞTE TEMİZLİK İŞLERİNDE
ÇALIŞMAK ÜZERE
40 YAŞINI AŞMAMIŞ
BAYAN ELEMAN ARANIYOR
Manastır'da oturanlar tercih edilir.
Tel : 517 19 67

ELEMAN ARANIYOR
Gemlik'te bulunan fabrikamızda
çalıştırılmak üzere
LİSE MEZUNU
BİLGİSAYAR KULLANABİLEN
ASKERLİKLE İLİŞKİSİ OLMAYAN
ELEMAN ve MADEN MÜHENDİSİ,
VASIFSIZ BAY VE BAYAN
ELEMANLAR ARANIYOR.
VERONA MERMER SAN.
Tel : (0.224) 514 20 21

GEMLİK SİNEMA GÜNLÜĞÜ

(Rezervasyon Tel : 513 33 21)

VENÜS SİNEMASI

Filmin Adı	
HANCOĞK	14.00 - 16.00 - 19.00
LANETLİ RUHLAR	14.00 -16.00

1 milyon 700 bin çocuk, 1 Eylül'de okula başlıyor

İlköğretim 1. sınıf ile okul öncesi öğretime kayıt yaptıran yaklaşık 1 milyon 700 bin çocuk, 1 Eylülde okula başlayacak. Milli Eğitim Bakanlığının "İlköğretim 1. sınıflar ile ana sınıflarına başlayacak öğrencilerin okul korkularını yenmelerini ve okula uyumlarını sağlamak" amacıyla 2006-2007 eğitim-öğretim yılında başlattığı proje kapsamında, okullar bu öğrenciler için erken açılacak. Öğrenciler, 1-5 Eylül 2008 arasında "uyum programına" alınacak. Öğrenciler bu çerçevede öğretmenlerinin gözetiminde çeşitli etkinliklere katılacak, okullarını, arkadaşlarını, öğretmenlerini tanıyacak. Öğrencilere "okula güvenle gidip gelme" eğitimi de verilecek. Bu süreçte velilere de "çocuklarıyla okula gidip gelmelerinin alışkanlık haline gelmemesi için" zaman zaman sınıf ortamına alınacak, rehberlik ve psikolojik danışma servislerince bilgilendirilecek. İlköğretim 1. sınıfa yaklaşık 1 milyon, okul öncesi öğretime de 700 bin civarında kayıt yapıldı. 2009 yılı çalışma takviminde resmi tatillerin hafta içine denk gelmesi nedeniyle okullar bu yıl geçen yıllardan bir hafta önce açılacak. 2008-2009 eğitim-öğretim yılı 8 Eylul 2008 Pazartesi günü başlayacak. İlköğretim okullarındaki 10 milyon 870 bin ve liselerdeki 3 milyon 245 bin olmak üzere toplam 14 milyon 115 bin ogrenci ile 600 bine yakın öğretmen ders başı yapacak. İlköğretim ve ortaöğretim öğrencilerine ders ve çalışma kitapları, öğretmenlere de kılavuz kitaplar ücretsiz dağıtılacak. MEB, bu yıl için ders, çalışma ve kılavuz kitaplardan toplam 165 milyon adet bastırdı. Ders kitapları, okulların açıldığı gün sıraların üzerinde hazır bulundurulacak. Her ogrenci için ayrı ayrı hazırlanan poşetlerde tüm ders kitapları yer alacak. Eğitim-öğretim yılının ilk yarısı 23 Ocak 2009 Cuma günü sona erecek ve öğrenciler 26 Ocak-6 Şubat 2009 tarihleri arasında tatil yapacaklar. İkinci yarıyıl 9 Şubatta başlayacak ve 12 Haziranda sona erecek.

Şahin'den Ağrı Bir Derneği'ne ziyaret

AKP İlçe Teşkilatı ilçe Başkanı Enver Şahin başkanlığında yaz programı kapsamında ziyaretlerini sürdürüyor. Son olarak Ağrı Bir derneğini ziyaret eden AKP ilçe yönetim kurulu, belediye meclis üyeleri ve gençlik kollarından oluşan teşkilat mensupları Dernek Başkanı Cemil Dursun ve dernek üyeleri tarafından karşılandı. Ağrı Bir derneği Başkanı Dursun, *"Bizler Gemlik'te yaşayan Ağrılılar değil, Gemlikli Ağrılılarız. Gemlik'te yaşayan herkes Gemliklidir. Hepimiz kardeşiz. Birlik ve beraberlik içinde yaşamaya hep devam edeceğiz. Derneği kurmamızdaki amaç kültürümüzü yaşamak ve yaşatmaktır. Çocuklarımıza örflerini ve geleneklerini unutturmamaktır. Kişileri doğdukları yere göre değil, yaşadıkları hayata ve yere göre değerlendirilmeli"* dedi. Ağrı Bir Derneğinin açılışından sonra dernek üyelerini ziyaret etmenin mutluğu içinde olduklarını ifade eden AKP İlçe Başkanı Enver Şahin, ilçemizde yaşayan doğulusunun da batılısının da Karadenizlisinin de Gemlikli olduğu nu, Gemliklilik ve kentlilik bilincinin geliştirilmesi için herkesin üzerine düşen görevi yapması gerektiğine dikkat çekerek kendisinin de Karadeniz den 3 yaşında Gemlik'e geldiğini ve 46 yıldır Gemlik'te yaşadığını kaydetti. Keşkeleri az olan ve yaşanabilir bir Gemlik için çalıştıklarını ifade eden Başkan Şahin, sokaktaki bir boyacının da, işçinin de esnafında görüşlerini aldıklarını ve bu görüşler doğrultusunda meclisten karar aldıklarını ve alınan kararların da zamanla uygulandığını belirterek teşkilat olarak siz derneklerin, odaların ve sivil toplum kuruluşlarının görüşlerine büyük önem verdiklerini söyledi.

Üniversitelere kayıt 1-8 Eylül'de

Üniversitelere kayıtlar 1-8 Eylül tarihleri arasında yapılacak. Adayların, kazandıkları programlar için bildirilen günde kayıt yaptırmaları gerekiyor. Kayıt hakkı kazanan adayların, gerekli belgeleri tamamlayarak kayıt süresi içinde yerleştirildikleri üniversiteye başvurmaları isteniyor. Bildirilen süre içinde başvuru yapmayan veya işlemlerini tamamlamayan adaylar kayıt hakkını kaybedecek. Kayıt için adaylar bizzat başvuracak. Postayla kayıt yapılmayacak.

2008 STS başvuruları başladı

Öğrenci Seçme ve Yerleştirme Merkezi (ÖSYM) tarafından, yurt dışında lisans düzeyinde eğitimlerini tamamlayarak diploma denklik belgesi almak üzere Yükseköğretim Kuruluna başvuran ve Seviye Tespit Sınavı'na (STS)'ye girmesine karar verilen adaylar için başvurular başladı. ÖSYM Başkanlığından yapılan açıklamada, "Yurtdışı Yükseköğretim Diplomaları Denklik Yönetmeliği" uyarınca STS'nin, Yüksek öğretim Kurulu (YÖK) ve ÖSYM tarafından yapılacağı hatırlatıldı. Açıklamaya göre STS'ye, yurt dışında lisans düzeyinde eğitimlerini tamamlayarak diploma denklik belgesi almak üzere Yüksek öğretim Kuruluna başvuran ve STS'ye girmesine karar verilen adaylar başvurabilecek. 2008-STS'de YÖK tarafından sınav yapılacak alanlar; "Beden Eğitimi ve Spor, Bilgisayar Enformasyon Sistemleri, Bilgisayar ve Öğretim Teknolojileri Eğitimi, Biyoloji, Biyoteknoloji, Diş Hekimliği, Eczacılık, Endüstri yel Elektronik, Felsefe, Fizik, Hukuk, İç Mimarlık, İletişim, İktisat, Kamu Yönetimi, Kimya, Kimya Öğretmenliği, Matematik, Matematik-Bilgisayar, Moda ve Tekstil Tasarımı, Muhasebe, Polimer Bilim ve Teknolojisi, Tarih, Turizm İşletmeciliği ve Otelcilik, Türkçe/Türk Dili ve Edebiyatı, Veteriner lik, Ziraat Mühendisliği ve diğer" olarak belirlendi. Başvurular, STS'nin birinci aşama sınavı için (Eczacılık 1. ve 2. Aşama sınavları dahil) 25-29 Agustos 2008 tarihleri arasında, ikinci aşama sınavı için 27-31 Ekim 2008 tarihleri arasında yapılabilecek. STS'ye girecek adaylar, 2008-STS Kılavuzu ile Sınav Başvuru Formu'na ÖSYM'nin http://www.osym.gov.tr internet adresinden ulaşabilecekler.

KAŞEDE BEKLEMEK YOK
KALİTELİ KAŞELER
UYGUN FİYATLARLA
1 SAATTE TESLİM EDİLİR
Körfez Ofset
MATBAACILIK - YAYINCILIK - REKLAMCILIK
İstiklal Caddesi Bora Sokak No : 3/B GEMLİK
Tel : (0.224) 513 96 83 Fax : 513 35 95

Parkinson tedavisinde umut veren gelişme

Mevcut yöntemlerle ilerleyişi durdurulamayan parkinson hastalığının tedavi sinde umut verici bir gelişme kaydedildi. 14 ülkede bin den fazla hasta üzerinde yapılan bir araştırmada, "Rasajilin" etkin maddeli ilacın, hastalığın ilerleyişini geciktirdiği ortaya çıktı.

Madrid'te yapılan 12. Avrupa Nörolojik Topluluklar Federasyonu Kongresi'nde (EFNS) 14 ülkede bin 176 parkinsonlu hasta üzerinde 72 hafta süreyle "Rasajilin" etkin maddeli ilaçla yapılan araştırmanın sonuçları açıklandı.

ABD'deki Mount Sinai Tıp Fakültesi Nöroloji Bölümü Öğretim Üyesi Prof. Dr. Warren Olanow, düzenlenen basın toplantısında araştırmanın, halen semptomatik tedavide kullanılan ilacın, erken aşamada başlanması halinde, hastalığın ilerleyişini durdurup durdurmadığının tespiti amacıyla yapıldığını söyledi. Olanow, "Rasajilin" etken maddeli ilacın, bugüne kadar hastalığın ilerleyişini yavaşlattığı kanıtlanan ilk ve tek ilaç olduğunu da bildirdi. Araştırmaya katılanlardan Fransa'daki Toulouse Üniversitesi Klinik Farmakoloji Bölümü Öğretim Üyesi Prof. Dr. Olivier Rascol da çalışmanın, tedavi ye, parkinsonun hastalar üzerinde olumsuz etkiler yaratmadan başlanmaması yönündeki hakim görüşü zorlayan bir araştırma olduğunu, bu nedenle söz konusu ilaca hastalığın tanısı konar konmaz başlanması durumunda, tedavide olumlu sonuçlar elde edilebileceğini bildirdi.

Kolesterol hakkında yanlış bilinenler

'Hastaların değil laboratuar sonuçları nın tedavi edilmesi' modern tıbbın son senelerdeki en büyük icatlarından biri; belki de birincisi.

Cerrahpaşa Tıp Fakültesi Göğüs Hastalıkları Bölümü Öğretim Üyesi Prof. Dr. Ahmet Rasim Küçükusta, yazdı.

Bunun en tipik ve güncel örneklerinin başında da 'kolesterol yüksekliği' geliyor. Kolesterol yüksekliği tek başına bir hastalık değil; gelecekte kalp krizi ve inme ihtimallerini artıran pek çok risk faktöründen birisi.

Ama insanların beyni öylesine yıkanmış ki... belli bir yaşın üzerinde olup da 'Bir hastalığınız var mı?' diye sorduğunuz kişilerden en çok alacağınız cevap 'Evet, bende kolesterol var. Kolesterol düşürücü ilaç kullanıyorum' oluyor. İşin acı tarafı da, doktorların da bu beyin yıkama işinden nasiplerini almış olmaları. Maalesef tüm dünyada doktorların pek çoğu da her kolesterolü yüksek kişinin ilaç kullanması gerektiğini sanıyor.

Oysa, sadece 'daha önce kalp hastalığı geçirmiş veya ileride geçirme riski yüksek olan insanların yarar görebileceği' bu ilaçlar, kolesterol yüksekliği dışında hiçbir risk faktörü taşımayan milyonlarca insana adeta daya tılıyor. Bu ilaçların yıllık satış rakamları 25 milyar dolar üzerinde ve her geçen sene de artıyor.İlaç firmaları kârlarını nasıl katlayacaklarının hesabını yapadursun, gıda endüstrisi de bu 'tokat atılacak enseyi' gördü. Onlar da kolesterol emilimini azalttığı iddia edilen bir takım süt ürünlerini çarşaf çarşaf reklâmlarla piyasaya sürüyorlar. Haklılar da, çünkü 'kolesterol fobi' sini sadece ilaç endüstrisi paraya tahvil edebilir diye bir kural yok.

Her neyse, biz 'statinci' lerle 'stanolcü' leri baş başa bırakıp kolesterolle ilgili gerçeklere şöyle bir göz atalım.

Kolesterol öldürücü bir zehir değil, yaşamamız için elzem olan bir maddedir; hücreyi dış etkenlere karşı koruyan hücre duvarının temel yapıtaşıdır. Kortizol ile testosteron, östrojen... gibi üreme hormonları, D vitamini, safra asitleri... hep kolesterolden üretilir. Kolesterol hayvansal besinlerde bulunur, ama vücudumuzdaki kolesterolün çok azı gıda kaynaklıdır, büyük kısmı karaciğerimizde imâl edilir. Üstelik az kolesterol aldığımızda vücuttaki üretim artar, çok aldığımızda ise azalır. İşte bundan dolayı da 'diyetteki kolesterolü ne kadar azaltırsak azaltalım, kandaki kolesterol bundan çok az etkilenir.'

Tehlikeli olan şey bizatihi kolesterolün kendisi değil, kanda kolesterolün yükselmesine yol açabilen stres, hareketsizlik, obezite, hipertansiyon... gibi faktörlerdir.

Kalp krizi ve inmelere yol açan ateroskleroz, yani damar sertliği ile kandaki kolesterol düzeyi arasında doğrudan bir ilişki yoktur.

Kan kolesterol düzeyi normal hatta düşük olan kişilerde de yüksek olanlar kadar ağır ateroskleroz gelişebilir.

Koroner kalp hastalığı olanların yarısından fazlasında da kolesterol düzeyi normaldir.

Aterosklerozun gerçek nedeni yüksek kolesterol değil, düşük yoğunluklu bir tür kronik iltihaptır. Kanlarında LDL-kolesterol yüksek olanlarda kalp krizi riskinin arttığı, HDL-kolesterol yüksek olanlarda ise bu riskin azaldığını gösteren bazı araştırmalar vardır. Başka bir deyişle, HDL/LDL oranın düşük olması koroner kalp hastalıkları için bir risk faktörü olarak kabul edilir.

Üstelik de sanılanın aksine, kolesterolü yüksek olanların daha uzun yaşadıkları da birçok araştırma ile kanıtlanmıştır. Yüksek kolesterolü olanlar tüberküloz, zatürree, AIDS... gibi enfeksiyonlara daha az yakalanırlar ve bu hastalıklardan ölüm daha az görülür.

Kronik kalp yetersizliğine bağlı ölüm riski düşük kolesterollü hastalarda daha yüksektir.

Genel olarak 70 yaşın üzerinde ölüm riski yüksek kolesterollü kişilerde daha düşüktür.

GEMLİK REHBERİ

GEREKLİ TELEFONLAR

İtfaiye	110
Polis İmdat	155
Jandarma İmdat	156
Jandarma K.	513 10 55
Polis Karakolu	513 18 79
Gar. Kom.	513 12 06

KAYMAKAMLIK

Kaymakamlık	513 10 51
C.Savcılığı	513 10 53
C.Savcı Yrd.	513 29 54
Emniyet Müd.	513 10 28

ULAŞIM

METRO	513 12 12
Aydın Turizm	513 20 77
Süzer Turizm	512 10 72
Kanberoğlu-Esadaş	514 45 49
Anıtur	514 47 71
Kamil Koç	513 35 71

HASTANELER

Devlet Hastanesi	517 34 00
Sahil Dev. Hast.	513 23 29
Mer.Sağ.Ocağı	513 10 68
Tomokay Tomografi	
Uzmanlar Tıp Mrk.	513 60 40

TAKSİLER

Körfez Taksi	513 18 21
Çınar Taksi	513 24 67
Güven Taksi	513 32 40
Gemlik Taksi	513 23 24
Manastır Taksi	517 33 94

RESMİ DAİRELER

TEK Arıza	513 20 66
TEK İşletme	513 45 03
Statyum	514 00 95
Orm.Böl.Şef.	513 12 86
Milli Eğt. Md.	513 11 74
Halk Kütüphane	513 13 53
Askerlik Şb.	513 10 57
Karayolları	513 13 08
Liman Baş.	513 11 33
Mal Müd.	513 10 95
Nüfus Md.	513 37 42
Özel İd. Md.	513 15 07
Tapu Sicl. Müd.	513 14 14
Müftülük	513 13 64
Gümrük Md.	524 85 86
Tekel Md.	513 10 42
Ver. Dairesi Md.	513 10 92
İlçe Tarım Müd.	513 10 45
İlçe Seç. Md.	513 77 77
Halk Eğitim Müd.	513 18 46

BELEDİYE

Santral	513 45 21 -23
Başkanlık	513 45 20
Zabıta	513 24 32
Otobüs İşlet.	513 45 21-122
BUSKİ	514 57 96
İtfaiye	513 23 25
Muhasebe Md.	513 45 21 -182
Yazı İşl. Md.	513 45 21 -111
Su Arıza	Yalnyz 185

DENİZ OTOBÜSÜ

Bursa	256 77 84
Mudanya	544 30 60
Yenikapı	(212) 516 12 12
Yalova	(226) 811 13 23
İDO İmam Aslan Dinlenme Tes.	513 23 94

VAPUR - FERİBOT

Yalova	(226) 814 10 20
Topçular	(226) 363 43 19
Eskihisar	(262) 655 60 31

OTOBÜS

Şehirlerarası	261 54 00
Otobüs Terminali	(18 Hat)

TÜP DAĞITICILARI

Aygaz	513 12 95
Habaş	513 16 37
Mogaz	513 75 58
Ergaz	513 88 43
İpragaz	513 22 59
Habaşgaz	513 45 46
Yeni Likitgaz	513 65 00
BP Gaz	514 59 81
Bütünler Likitgaz	513 80 00
Akçagaz	514 88 70
Totalgaz	514 17 00
AKCAN PETROL	513 10 79
MAR-PET	513 30 33
TUNCAY OTO GAZ	513 14 25

NÖBETÇİ ECZANE

27 Ağustos 2008 Çarşamba

SEVİNÇ SARAL ECZANESİ

D.Subaşı Mh. Çeşme Sk. No: 22

Tel : 513 29 73 GEMLİK

Gemlik Körfez
GEMLİK'İN İLK GÜNLÜK SİYASİ GAZETESİ
YEREL SÜRELİ YAYIN
YIL : 36 SAYI : 3146
FİYATI : 25 Ykr. (KDV Dahil)
Sahibi : Kadri GÜLER
Sorumlu Yazı İşleri Müdürü : Serap GÜLER
Haber Müdürü : Seyfettin ŞEKERSÖZ
İstiklal Cad. Bora Sok. No:3/B
Tel : 513 96 83 Fax : 513 35 95 GEMLİK
Yönetim ve Basım Yeri : KÖRFEZ OFSET
Matbaaclık-Yayıncılık-Reklamcılık Tesisi
İstiklal Cad. Bora Sok. No:3/B GEMLİK
(Dini bayram Günleri ve Pazar günleri yayınlanmaz)

Gemlik Körfez
GEMLİK'İN İLK GÜNLÜK SİYASİ GAZETESİ

BİREY'LE HAZIRLANDILAR

ADI SOYADI	ÜNİVERSİTESİ	BÖLÜMÜ
ELİF ŞEN	HACETTEPE ÜNV.	TIP
DİLARA DAĞ	ANKARA ÜNV.	TIP
OĞUZHAN ÇETİNARSLAN	EGE ÜNV.	TIP
DUYGU ÇAL	PAMUKKALE ÜNV.	TIP
CEREN OKUMUŞ	İ.T.Ü.	MİMARLIK
DİLARA BEKÇE	İ.T.Ü.	TELEKOMUNASYON. MÜH.
HÜSAMETTİN DİNÇELİ	İ.T.Ü.	MAKİNE MÜH.
GÜLŞAH ERİM	MARMARA ÜNV.	ECZACILIK
CANSU KAPAR	İ.T.Ü.	İÇ MİMARLIK
ONUR ERDEM	KOCAELİ ÜNV.	BİLGİSAYAR MÜH
GÜNCE GÜL IŞIK	İ.T.Ü.	METALURJİ. MALZEME MÜH.
BAHADIR BULUK	YILDIZ TEKNİK ÜNV.	İNŞAAT MÜH.
EMEL ÖZKILIÇ	DOKUZ EYLÜL ÜNV.	COĞRAFYA ÖĞRETMENLİĞİ
DİLARA DEMİRCİOĞLU	YILDIZ TEKNİK ÜNV.	METALURJİ. MALZEME MÜH.
NİHAN TEKEŞ	ULUDAĞ ÜNV.	MAKİNE MÜH.
GÖZDE MUTLUER	MARMARA ÜNV.	HALKLA İLİŞKİLER VE TANITIM
SEMİH SOYDAN	ULUDAĞ ÜNV.	ELEKTRONİK MÜH
AHMET NUHOĞLU	SAKARYA ÜNV.	ENDÜSTRİ MÜH.
FETHİYE HARE	ATATÜRK ÜNV.	COĞRAFYA ÖĞRETMENLİĞİ
BERKER SALMAN	KOCAELİ ÜNV.	MAKİNE MÜH.
HANDENUR UZUNOĞLU	EGE ÜNV.	GIDA MÜH.
EZGİ AYDIN	YILDIZ TEKNİK ÜNV.	METALURJİ. MALZEME MÜH.
MİNE DURAK	ULUDAĞ ÜNV.	GIDA MÜH.
MURAT YENGİN	KOCAELİ ÜNV.	GAZETECİLİK
SEREM AK	SAKARYA ÜNV.	ENDÜSTRİ MÜH.
BERK İLKEM TEKİN	OSMANGAZİ ÜNV.	MAKİNE MÜH
MÜGE ÜNGÖR	ULUDAĞ ÜNV.	TEKSTİL MÜH.
CİHAT İLMAZ	NİĞDE ÜNV.	ELEKTRİK - ELEKTRONİK MÜH
MELEK ASLAN	DUMLUPINAR ÜNV.	SOSYAL BİLGİLER OGRT.
ALİ GÜROL	K.T.Ü.	MAKİNE MÜH
ENDER USLUER	OSMANGAZİ ÜNV.	METALURJİ. MALZEME MÜH.
BAHRİ ATAR	OSMANGAZİ ÜNV.	METALURJİ. MALZEME MÜH.
MURAT CAN	BALIKESİR ÜNV.	İNŞAAT MÜH.
TUĞÇE ARIKAN	İSTANBUL BİLGİ ÜNV.	TARİH (BURSLU)
GİZEM ÖZER	KOCAELİ ÜNV.	METALURJİ. MALZEME MÜH.
SİNEM ASLAN	SÜLEYMAN DEMİREL ÜNV	COĞRAFYA
BAYRAM KAYA	ZONGULDAK ÜNV	İNŞAAT MÜH.
HIDIR CAN ARSLANTAŞ	KOCAELİ ÜNV.	METALURJİ. MALZEME MÜH.
FATİH ŞÜKRÜ NAMOĞLU	BALIKESİR ÜNV.	İNŞAAT MÜH
EMİNE GÜLDEN BEŞLER	DUMLUPINAR ÜNV.	OKUL ÖNCESİ ÖĞRETMENLİĞİ
MAHMUT ŞEN	UŞAK ÜNV.	MAKİNE MÜH.
SENA KABAİL	KOCAELİ ÜNV.	GAZETECİLİK
TUĞÇE GÜROL	19 MAYIS ÜNV.	GIDA MÜH
AYÇA GÜNEY	İSTANBUL ÜNV.	PEYZAJ MİMARLIĞI
HANIM CAN	BALIKESİR ÜNV.	FEN BİLGİSİ ÖĞRETMENLİĞİ
EDA ERDOĞANLAR	GAZİ ÜNV.	SANAT TARİHİ
ELİF ATALIK	ANKARA ÜNV.	VETERİNERLİK
EBRU BİNGÖLBALI	CELAL BAYAR ÜNV	MATEMATİK
EMRE TOSUN	SAKARYA ÜNV.	METALURJİ. MALZEME MÜH.
GÜLRU ABBASİGİL	DOKUZ EYLÜL ÜNV	İSTATİSTİK
NAZLI ELİF GAYRETLİ	OSMANGAZİ ÜNV	İSTATİSTİK
GÖKHAN EFENDİOĞLU	YEDİTEPE ÜNV	MİMARLIK
ERAY DOĞRU	AFYON KOCATEPE ÜNV	JEODEZİ FOTOGROMETRİ MÜH
UFUK TÜKENMEZ	İSTANBUL AYDIN ÜNV	BİLGİSAYAR MÜH
TAYGUN KUÇUK	GAZİ ÜNV.	İSTATİSTİK
PINAR ÇOMERT	AFYON KOCATEPE ÜNV.	MALZEME BİLİMİ VE MÜH.
ÖZGE ACAR	BALIKESİR ÜNV.	ÇEVRE MÜH.
İLKER ÖZDEMİR	ERCİYES ÜNV.	ŞEHİR VE BÖLGE PLANLAMA
MUCAHİT ARTAR	OSMANGAZİ ÜNV.	İSTATİSTİK
SERHAT KARATEPE	MUĞLA ÜNV.	İSTATİSTİK
İBRAHİM SÜRÜCÜ	OSMANGAZİ ÜNV.	JEOLOJİ MÜH.
DİNÇER ÖZTÜRK	EGE ÜNV	ZİRAAT MÜH.
MUSTAFA GÜR	SAKARYA ÜNV	METALURJİ. MALZEME MÜH.
EMRE TOPAKTAŞ	YAKIN DOĞU ÜNV.	RADYO SİNEMA TELEVİZYON
EREN DENİZ	EGE ÜNV.	ZİRAAT MÜH.
AYFER ARSLAN	PAMUKKALE ÜNV.	FEN BİLGİSİ ÖĞRETMENLİĞİ
AYKUT ARICI	EGE ÜNV.	ZİRAAT MÜH.
AHMET ÜNLÜ	SELÇUK ÜNV.	SANAT TARİHİ
BURCU ÇAYEĞİL	SAKARYA ÜNV.	KİMYA
SEÇİL ÇİÇEK	ATATÜRK ÜNV.	ÇEVRE MÜH.
ECEM İZMİR	DOĞUŞ ÜNV.	MİMARLIK
FURKAN ÖZTÜRK	ULUDAĞ ÜNV.	ZİRAAT MÜH.
KIVANÇ ER	ABANT İZZET B. ÜNV	BİYOLOJİ
ELİF TUNA	ADNAN MENDERES ÜNV	KİMYA
MUSTAFA YILMAZ	VAN 100.YIL ÜNV	KİMYA
AŞLI GÜL GÜNAYDIN	AKSARAY ÜNV	HEMŞİRELİK
GİZEM GÜR	ÇANAKKALE 18 MART ÜNV	SANAT TARİHİ
ONUR KARAHAN	MUSTAFA KEMAL ÜNV.	BİYOLOJİ
EMİR DENİZ	KOCAELİ ÜNV.	GAZETECİLİK
EMRE OĞUR	İSTANBUL AREL ÜNV.	ENDÜSTRİ MÜH.
NESLİHAN ABLAK	ULUDAĞ ÜNV.	OKUL ÖNCESİ ÖĞRETMENLİĞİ
GÖKHAN KARADENİZ	GAZİ ÜNV.	OTOMOTİV ÖĞRETMENLİĞİ
TUĞÇE UTGİN	YEDİTEPE ÜNV.	TÜRK DİLİ VE EDEBİYAT OĞRT.
İBRAHİM BAYRAKTAR	BEYKENT ÜNV.	YÖNETİM BİLİŞİM SİSTEMLERİ
ÖZGE TAYLAN	İSTANBUL AREL ÜNV.	ULUSLAR ARASI İLİŞKİLER
ÇAĞRI YAMAN	İSTANBUL TİC.ÜNV	BANKACILIK VE FİNANS
FATMA BÖCEK	BALIKESİR ÜNV.	PAZARLAMA
BURAK EKİM	DUMLUPINAR ÜNV.	İŞLETME
FATİH DEMİR	CELAL BAYAR ÜNV.	MUHASEBE
AYŞENUR OKUMUŞ	ÇANAKKALE 18 MART ÜNV.	HALKLA İLİŞKİLER REKLAMCILIK
SALİH UYSAL	KOCAELİ ÜNV.	SİGORTACILIK
SAADET KARATAŞ	AFYON KOCATEPE ÜNV.	YEREL YÖNETİMLER
MURAT ALPÇETİN	KOCAELİ ÜNV.	BÜRO YÖNETİMİ VE SEK.
MUHAMMET ALİ NARİN	BALIKESİR ÜNV.	ELEKTRONİK VE HABERLEŞME
GÖKHAN AĞIRMAN	DUMLUPINAR ÜNV.	ENDÜSTRİYEL OTOMASYON
NURİ MERT NOCA	ULUDAĞ ÜNV.	ENDÜSTRİYEL ELEKTRONİK
AYKUT BAŞAR	AKSARAY ÜNV.	PAZARLAMA
CİHAN GEZER	GAZİ ÜNV.	ELEKTRONİK HABERLEŞME
BERRİN DUMAN	CUMHURİYET ÜNV.	HALKLA İLİŞKİLER VE REKLAMCILIK
NUR GÖL	DUMLUPINAR ÜNV.	ORGANİK TARIM
SERKAN ATEŞ	KIRIKKALE ÜNV.	RADYO VE TELEVİZYON
ORÇUN BAŞARAN	PAMUKKALE ÜNV.	YAYINCILIĞI
YASEMİN DOĞRU	AFYON KOCATEPE ÜNV.	MUHASEBE
MELEK BAYRAKTAR	BİLECİK ÜNV.	DIŞ TİCARET
MERVE ÇELİK	ÇANAKKALE 18 MART ÜNV.	TEKSTİL
ZEYNEP ÇÖMEZ	ANADOLU ÜNV.	İŞLETME
HATİCE EFENDİOĞLU	ULUDAĞ ÜNV.	İKTİSAT
MERVE GÖKBOĞA	ULUDAĞ ÜNV.	ÇOCUK GELİŞİMİ
GİZEM ALP	SÜLEYMAN DEMİREL ÜNV.	TEKSTİL
ŞAHİN ÇERİ	GAZİ ÜNV.	PAZARLAMA
MUSTAFA BAYRAKDAR	ANADOLU ÜNV.	MAKİNE
GÜLDEN YILDIZ	PAMUKKALE ÜNV.	TEKSTİL
SEMİH DALGIÇ	ANADOLU ÜNV.	PAZARLAMA
KADİR DÜMRÜL	ANADOLU ÜNV.	İŞLETME
TUĞÇE TEZSEVER	İSTANBUL AYDIN ÜNV.	KAMU YÖNETİMİ
KURBAN ALİ ÖZTÜRK	BALIKESİR ÜNV.	RADYO TELEVİZYON PROG.
HARUN AKSU	KOCAELİ ÜNV.	OTOMOTİV
LÜTFÜ CAN ÇALICI	KOCAELİ ÜNV.	ENDİSTÜRİYEL KALIPÇILIK OTOMOTİV

ADI SOYADI	ÜNİVERSİTESİ	BÖLÜMÜ
OZAN BAYRAK	BOĞAZİÇİ ÜNİ.	İŞLETME
GİZEM EZGİ CANDAR	O.D.T.Ü.	İKTİSAT
MERVE ESMERAY BİLİM	MARMARA ÜNİ.	HUKUK
SEMİH ALTINTAŞ	ANKARA ÜNİ.	SİYASET BİLİMİ VE KAMU YÖNETİMİ
TUĞÇE DURKAYA	MARMARA ÜNİ.	HUKUK
EDA ÇAĞLA ZENGUL	KOCAELİ ÜNİ.	P.D.R.
SEZİN SAP	ANADOLU ÜNİ.	İŞLETME
GÖKNUR AŞÇI	MARMARA ÜNİ.	SINIF ÖĞRETMENLİĞİ
FATMA SU VURAL	İSTANBUL TİCARET ÜNİ.	ULUSLAR ARASI İLİŞ. (BURSLU)
GÜLİZ GÜRBÜZ	ANADOLU ÜNİ.	İKTİSAT (İNGİLİZCE)
BURCU KÖMÜR	AFYON KOCATEPE ÜNİ.	OKUL ÖNCESİ ÖĞRETMENLİĞİ
SEDA YILDIZ	ANADOLU ÜNİ.	İŞLETME
MUSTAFA ERİM KADIKÖY	ANADOLU ÜNİ.	İLETİŞİM
EZGİ AK	İSTANBUL ÜNİ.	EKONOMETRİ
KORAY KARBAY	BEYKENT ÜNİ.	İŞLETME (BURSLU)
BURAK KOÇUM	MARMARA ÜNİ.	HALKLA İLİŞKİLER VE TANITIM
TUĞBA YAKULİ	ÇANAKKALE 18 MART ÜNİ.	OKUL ÖNCESİ ÖĞRETMENLİĞİ
KERİM ÖZKAN	İSTANBUL ÜNİ.	İŞLETME
NESLİHAN TUNA	KOCAELİ ÜNİ.	GAZETECİLİK
EVREN ÖNCEL POLAT	MARMARA ÜNİ.	İKTİSAT
AYKUT UYKAN	OSMANGAZİ ÜNİ.	ULUSLAR ARASI İLİŞ.
IŞIK ŞEN	MARMARA ÜNİ.	MALİYE
MERVE GÜNASLAN	BALIKESİR ÜNİ.	SINIF ÖĞRETMENLİĞİ
CEVAT BARBAROS	ANADOLU ÜNİ.	KAMU YÖNETİMİ
EMİNE TOPUZ	ABANT İZZET BAYSAL ÜNİ.	SINIF ÖĞRETMENLİĞİ
HİLAL ÇİÇEK	MARMARA ÜNİ.	İŞLETME
ERTAN DUMAN	MARMARA ÜNİ.	İŞLETME
NEBAHAT TUFAN	MARMARA ÜNİ.	İŞLETME
BERNA GÜVENÇ	ANADOLU ÜNİ.	KAMU YÖNETİMİ
SERCAN KARAPINAR	ULUDAĞ ÜNİ.	İŞLETME
HÜSEYİN ŞAHİN	ULUDAĞ ÜNİ.	ULUSLAR ARASI İLİŞKİLER
TUĞÇE METE	MARMARA ÜNİ.	İKTİSAT
SİNEM KORKMAZ	MARMARA ÜNİ.	ÇEKO
ECE DUR	ANADOLU ÜNİ.	İKTİSAT
PINAR SUBAŞI	MARMARA ÜNİ.	ÇEKO
İBRAHİM ÇAY	ANADOLU ÜNİ.	İKTİSAT
DUYGU KORKMAZ	ÇANAKKALE 18 MART ÜNİ.	ULUSLAR ARASI İLİŞKİLER
GÜLÇİN ÇETİNKAYA	OSMANGAZİ ÜNİ.	MALİYE
MELTEM AYDIN	ULUDAĞ ÜNİ.	EKONOMETRİ
TOLGA PEHLİVAN	İSTANBUL AYDIN ÜNİ.	RADYO SİNAMA VE TELEVİZYON
HATİCE UYAR	DOKUZ EYLÜL ÜNİ.	İKTİSAT
İLHAMİ ÇAKIR	ULUDAĞ ÜNİ.	MAKİNE
ABDULLAH SAYAR	SAKARYA ÜNİ.	MALİYE
NURCAN ATAMAY	ULUDAĞ ÜNİ.	İKTİSAT
CANER KUÇUK	ANKARA ÜNİ.	BİLGİ VE BELGE YÖNETİMİ
SAFFET BURAK BAYRAM	ANADOLU ÜNİ.	İŞLETME
MEHMET TORUN	K.T.Ü.	ULUSLAR ARASI İLİŞKİLER
BAHAR SAYKAL	UFUK ÜNİ.	HUKUK
PELİN ÖRNEK	ULUDAĞ ÜNİ.	İKTİSAT
B.YAHYA MACAROĞLU	BOLU ÜNİ.	İŞLETME
CİĞDEM SALIM	İSTANBUL ÜNİ.	BİLGİ VE BELGE YÖNETİMİ
GAMZE ARSLAN	TRAKYA ÜNİ	KAMU
MUHAMMET YILMAZ	CELAL BAYAR ÜNİ	MALİYE
BAKİ DOĞAN	ÇANAKKALE 18 MART ÜNİ.	ÇEKO
UĞUR DİNÇ	ADNAN MENDERES ÜNİ	İKTİSAT
EDA ER	MUĞLA ÜNİ	İKTİSAT
ESAT ERCİYES	BİLECİK ÜNİ.	KAMU YÖNETİMİ
ABDULLAH SAYAL	SAKARYA ÜNİ.	MALİYE
GÜLAY DALGIÇ	TRAKYA ÜNİ.	İŞLETME
SERDAR BALCI	ZONGULDAK ÜNİ.	MALİYE
BURCU ÇAKMAK	DUMLUPINAR ÜNİ.	İKTİSAT
TUMAY DEMİRCİ	BALIKESİR ÜNİ.	İKTİSAT
HAKAN CENİK	GAZİ ÜNİ.	MAKİNE
UMUT AVDAN	DUMLUPINAR ÜNİ.	İŞLETME
VESİYE BALCI	ÇANAKKALE 18 MART ÜNİ.	İKTİSAT
EMRAH VOLKAN ÜLKER	ULUDAĞ ÜNİ.	MAKİNE
DUYGU GÖNÜLTAŞ	ANADOLU ÜNİ.	İKTİSAT
EMİNE AYDIN	ANADOLU ÜNİ.	ÇEKO
NURİ GÖRAL	SAKARYA ÜNİ.	İŞLETME
MELEK KARADENİZ	GAZİANTEP ÜNİ.	İKTİSAT
DİDEM ÇALIK	ZONGULDAK ÜNİ.	İŞLETME
ORAY PİLAVCI	AFYON KOCATEPE ÜNİ.	İKTİSAT
HALİS EFENDİOĞLU	YEDİTEPE ÜNİ.	ULUSLAR ARASI TİC. VE İŞL.
ÇAĞLA DENİZ DURMAZ	DOĞU AKDENİZ ÜNİ.	P.D.R.
MAZHAR KARAGÖZ	YAKIN DOĞU ÜNİ.	HALKLA İLİŞKİLER VE TANITIM
ŞEYDA AKSU	BAHÇEŞEHİR ÜNİ.	PİSİKOLOJİ
ÇAĞDAŞ ÇELİK	AKDENİZ ÜNİ.	ENDİSTÜRİYEL OTOMASYON
DİLARA YILMAZ	MALTEPE ÜNİ.	PİSİKOLOJİ
İBRAHİM ÖZTÜRK	ANADOLU ÜNİ.	KAMU YÖNETİMİ
GÖKÇE HİLAL AŞIK	ANADOLU ÜNİ.	KAMU YÖNETİMİ
MEHMET ERYILMAZ	ANADOLU ÜNİ.	KAMU YÖNETİMİ
HÜSEYİN SATI	BAHÇEŞEHİR ÜNİ.	ULUSLARARASI LOJİSTİK
SEHER KOŞUCU	ANADOLU ÜNİ.	SOSYAL BİLGİLER
ÖMER FARUK SAKA	ANADOLU ÜNİ.	KAMU YÖNETİMİ
PELİN TEMEL	DUMLUPINAR ÜNİ.	MUHASEBE
RIZA AVDAN	MUĞLA ÜNİ	RESTERASYON
BERKER YABATU	DUMLUPINAR ÜNİ.	İTHALAT -İHRACAT
VOLKAN ÇELİK	K.T.Ü.	MAKİNE
ZEYİT KILIÇOĞLU	DUMLUPINAR ÜNİ.	ENDİSTÜRİ ELEKTRONİK
SEÇİL SEÇİLMİŞ	ULUDAĞ ÜNİ.	ÖZEL GÜVENLİK VE KORUMA
CEYSU GÜNEŞ	AKDENİZ ÜNİ.	SİGORTACILIK
ÖZGE GÖZTAŞ	KARABÜK ÜNİ.	MUHASEBE
SALİH ARSLAN	ANADOLU ÜNİ.	KAMU YÖNETİMİ
DENİZ GÜVENÇ	MUSTAFA KEMAL ÜNİ.	İNŞAAT
AYŞEGÜL ACAR	AFYON KOCATEPE ÜNİ.	DIŞ TİCARET
EYÜP ŞENER	DUMLUPINAR ÜNİ.	DIŞ TİCARET
BUŞRA ŞAHİN	BALIKESİR ÜNİ.	TURİZM OTEL İŞLETMECİLİĞİ
GAMZE KANBER	ULUDAĞ ÜNİ.	TURİZM OTEL İŞLETMECİLİĞİ
BEKİR TEMEL	ULUDAĞ ÜNİ.	DIŞ TİCARET
ANIL ÖZKAN	SAKARYA ÜNİ.	TURİZM VE SEYEHAT İŞLETMECİLİĞİ
ŞEHZA ÖZGE	PAMUKKALE ÜNİ.	DIŞ TİCARET
ABDÜLKERİM SAYAL	ARTVİN ÜNİ.	MUHASEBE
YALÇIN GENÇ	MUĞLA ÜNİ	TURİZM VE SEYEHAT İŞLETMECİLİĞİ
CANSU TAYLAN	BALIKESİR ÜNİ.	PAZARLAMA
PELİN EMİROĞLU	SAKARYA ÜNİ.	DIŞ TİCARET
AYSEL YASEMİN	ÇANAKKALE 18 MART ÜNİ.	PAZARLAMA
GİZEM TUTKU UZUN	M. AKİF ERSOY ÜNİ.	İŞLETME
MÜCAHİT MUSTAFA YİĞİT	AFYON KOCATEPE ÜNİ.	PAZARLAMA
ANAR ÖZAYDIN	SÜLEYMAN DEMİREL ÜNİ.	MUHASEBE
CANSU İRHAN	PAMUKKALE ÜNİ.	PAZARLAMA
ELİF KIZIL	BALIKESİR ÜNİ.	MUHASEBE
KEREM ARSLAN	DUMLUPINAR ÜNİ.	MUHASEBE
DİDEM KURUCAN	DUMLUPINAR ÜNİ.	İŞLETME
BEGÜM MELTEM ÇELİK	PAMUKKALE ÜNİ.	PAZARLAMA
GÜLDEN GÜNDÜ	SÜLEYMAN DEMİREL ÜNİ.	MUHASEBE
NEVZAT ALTAY	NAMIK KEMAL ÜNİ.	BÜRO YÖNETİMİ VE SEKRETERLİK

HEDEFLERİNE ULAŞTILAR

ÖSS BİREY : İstiklal Caddesi No:36 - GEMLİK - TEL: 0.224 514 15 15

OKS BİREY : Eşref Dinçer Mh. Pazar Cd. Ahmet Semiz İş Mer. GEMLİK - TEL: 0.224 514 68 00

ÖZEL AYKENT İLKÖĞRETİM OKULU

Deneyimli kadromuz ve çağdaş eğitim anlayışıyla sizlere en yakın özel okuluz.
Özel Aykent İlköğretim Okulu ve Anasınıfı 2008-2009 dönemi kayıtları başladı

2008-2009 EĞİTİM VE ÖĞRETİM YILI ÜCRETLERİMİZ

4-5 YAŞ	3.900 YTL
ANA SINIFI	4.150 YTL
1. SINIF	5.000 YTL
2-3-4-5-6-7-8	6.000 YTL

Ücretlerimize, eğitim-öğretim yemek, servis ve KDV dahildir

ANASINIFI, 1, 2, 3. SINIFLARA HAFTADA 6 SAAT
4-5-6-7-8 SINIFLARA HAFTADA 6 SAAT İNGİLİZCE

Gemlik-Orhangazi yolu 2.Km.
Umurbey Paşabahçeler Mevkii
Tel : 513 50 84 GEMLİK
www.aykentilkogretim.k12.tr

Kuruluş:1973

GemlikKörfez

GEMLİK'İN İLK GÜNLÜK SİYASİ GAZETESİ

28 Ağustos 2008 Perşembe | www.gemlikkorfezgazetesi.com | 25 Ykr.

Ölüm, direksiyon başında yakaladı

Bursa'da bir kişi, araç kullanır ken kırmızı ışıkta durduğu sırada geçirdiği kalp krizi sonucu hayatını kaybetti. Haberi sayfa 3'de

Umurbey Belediye Başkanı Gemlik Belediye Başkanlığı ile ilgili düşüncelerini bugun açıklayacak

Fatih Mehmet Güler'den ilk adım

Umurbey Belediye Başkanı Fatih Meh met Güler, bugün saat 20.oo'de Gurup Aile Çay Bahçesi'nde Gemlik Belediye Başkanlığı'na adaylığı konusunda ilk kez yapılacak toplantıda görüşlerini açıklaya-cak. Haberi syf 3'de

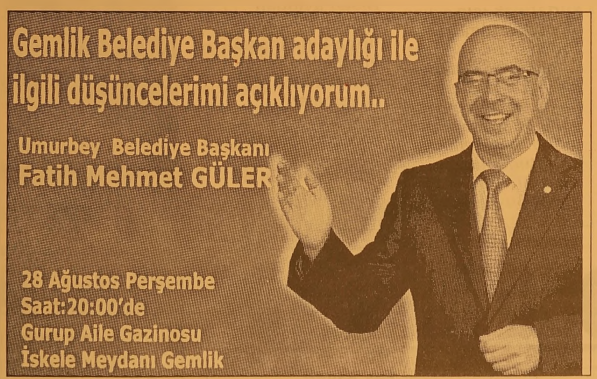

Atık Su Ön Arıtma ve Derin Deşarj Tesisi bugün açılıyor

Büyükşehir Belediye Başkanı Hikmet Şahin tarafından temeli atılan "Atık Su Ön Arıtma ve Derin Deşarj" tesisinin bugün saat 11.30 da düzenlenecek törenle açılışı yapılacak. Haberi 2'de

Güne Bakış

Kadri GÜLER
kadri guler@hotmail.com

Fatih Mehmet Güler

Umurbey Belediye Başkanı Fatih Meh met Güler, bugün Gemlik Belediye Baş kanlığı için ilk yoklamasını yapacak.

Umurbey, Küçük Kumla ve Kurşunlu Belediyeleri, AKP hükümetinin çıkardı ğı yasa ile kapandı.

Anayasa Mahkemesi çıkan yasayı bozmazsa, Umurbey'de belediyecilik sona erecek. *Devamı sayfa 5'de*

Gemlikspor'da teknik kadro pes etti

Gemlikspor'da yaşanan yönetim kaosunun ardından takımı çalış tıran teknik kadroda ilgisizlikten görevi bırakma kararı aldı. Kulü bün futbol kadrosunu yetiştiren Haydar Yiğit ile Sönmez Delior man, uzun yıllar karşılık bekleme-den yürüttükleri görevlerinden çekileceklerini söyledi-ler. 4'de

Sönmez Deliorman - Haydar Yiğit

Akdeniz'de 4.0 büyüklüğünde deprem

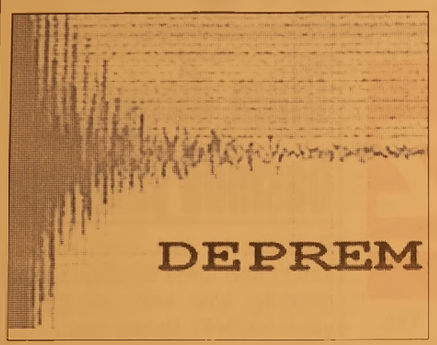

MUĞLA'nın Datça İlçesi ile Yunanistan'ın Rodos Adası açıklarında meydana gelen 4.0 büyüklüğündeki deprem Datça kıyılarında hissedildi.
Kısa süreli paniğe neden olan deprem hasara yol açmadı.
Boğaziçi Üniversitesi Kandilli Rasathanesi ve Deprem Araştırma Enstitüsü edinilen bilgiye göre, dün saat 06.11'de Datça'nın 40 mil güneyinde, Yunanistan'ın Rodos Adası'nın ise 12 mil kuzeyinde 4.0 büyüklüğünde deprem meydana geldi. Deprem, Datça kıyılarında ve yakın sahil kesimlerinde hissedildi. Yazıköy, Mesudiye ve Yakaköy'deki köylüler ve pansiyonlarda kalan turistler endişeli anlar yaşadı. Evlerinden çıkan köylüler ve otellerdeki turistler yaklaşık 20 dakika dışarıda bekledikten sonra tekrar içeri girdi. Depremin Rodos'un güney kesimi ile Chalki ve Simi adalarında da hissedildiği belirtildi.
Depremde can ve mal kaybı olmadığı belirtildi.

Atık Su Ön Arıtma ve Derin Deşarj Tesisi bugün açılıyor

Seyfettin ŞEKERSÖZ

2007 yılı Ocak ayında Büyükşehir Belediye Başkanı Hikmet Şahin tarafından temeli atılan "Atık Su Ön Arıtma ve Derin Deşarj" tesisinin bugün saat 11.30 da düzenlenecek törenle açılışı yapılacak.
Sina İnşaat firması tarafından 3.5 milyon YTL bedelle yapımına başlanılan tesiste denize uzanan 300 metre uzunluğunda kara bağlantısı ile deniz içinde 40 metre derinlikte 1700 metrelik deniz boru bağlantısı bulunuyor.
"Bursa'yı bir uçtan bir uca aydınlık geleceğine taşı yoruz" parolasıyla temeli atılan tesisle denizi kurtarmak için ilk adım atılmıştı.
Temel atma töreninde *"Yıllardın kirliliği bir kabus haline gelen sahillerimizin pırıl pırıl olması için yürüttüğümüz projelerden biri"* diyen Buyukşehir Belediye Başkanı Hikmet Şahin'le birlikte BUSKİ Genel Müdürü İsmail Hakkı Çetinkaya ile AKP Bursa Milletvekillerinden bazılarının da açılışa gelmeleri bekleniyor.
Nisan ayından bu yana yapımcı firma Sina İnşaat elemanları tarafından deneme çalışmaları yürütülen atık su ve derin deşarj tesislerinde çevre düzenlemeleri de tamamlandı.

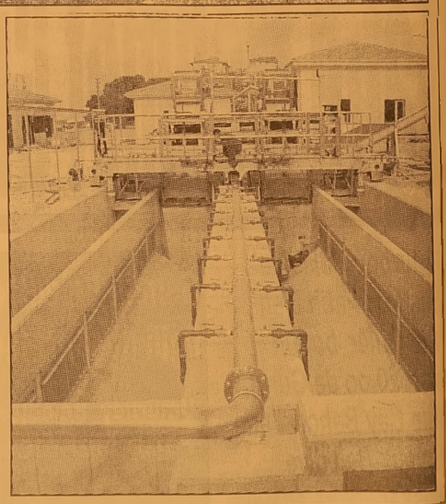

Balık av sezonu başlıyor

Balık avı sezonu 1 Eylül'de başlıyor. Ramazan ile birlikte başlayacak sezon için, tüm hazırlıklar tamamlandı.
Bu yıl, ağ ölçümünden tutun da, günlük kasa üzerinden av kotası uygulanmasına kadar bir dizi sıkı takip de balıkçıları bekliyor.
Kota uygulanırsa balık fiyatları el yakacak. Bir de Ramazan

rehaveti korkusu var ama umut eksik değil.
Doğu Karadeniz Balıkçılar Koop. Başkanı Ahmet Mutlu, "Bizim bölge balığı seviyor. Yalnız diğer bölgeler Ankara, İstanbul büyükşehirlerde pek balığı Ramazan'da tüketimine böyle fazla rağbetin olmadığını biliyoruz" diye konuştu.
Geçen sezon palamutta umduğunu bulamayan Karadenizli balıkçılar, bu sezon palamut ve istavritle sezona açacak.
Hazırlıklarını tamamlayan balıkçılar, şimdi sezonun açılmasını sabırsızlıkla bekliyor.

KAŞEDE BEKLEMEK YOK
KALİTELİ KAŞELER
UYGUN FİYATLARLA
1 SAATTE TESLİM EDİLİR

Körfez Ofset
MATBAACILIK - YAYINCILIK - REKLAMCILIK
İstiklal Caddesi Bora Sokak No : 3/B GEMLİK
Tel : (0.224) 513 96 83 Fax : 513 35 95

Umurbey Belediye Başkanı Gemlik Belediye Başkanlığı ile ilgili düşüncelerini bugün açıklayacak

Fatih Mehmet Güler'den ilk adım

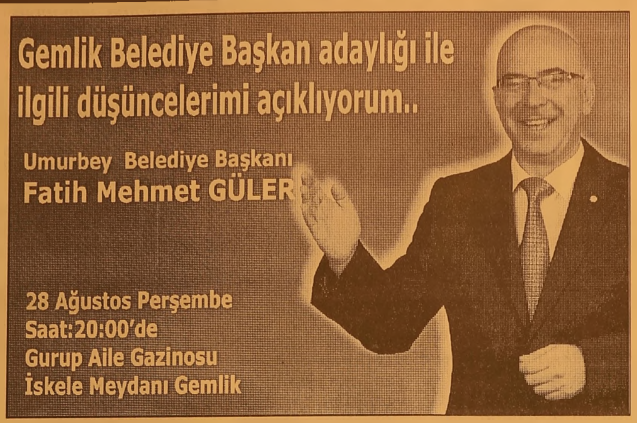

Umurbey Belediye Başkanı Fatih Mehmet Güler, bugün Gemlik Belediye Başkanlığı'na adaylığı konusunda ilk kez yapılacak toplantıda görüşlerini açıklayacak. Anavatan Partisi'nden 1999 yılı yerel seçimlerinde Umurbey Belediye Başkanı seçilen Fatih Mehmet Güler, 2004 yerel seçimlerinde yine ANAP'tan aday oldu ve ikinci kez Belediye Başkanlığı görevine seçildi. Görevi sırasında Umurbey'de yaptığı çalışmalarla Umurbeylilerin sevgisini kazanan Fatih Mehmet Güler, önümüzdeki yerel seçimlerde Umurbey'den aday olmayacağını açıklamış, ardından da küçük Belediyelerin kapatılması kararı alınmıştı. Bir süre önce Anavatan Partisi'nden istifa eden Güler'in CHP'den Gemlik Belediye Başkanlığına aday gösterileceği söylentileri yayıldı. Güler, bu söylentileri yalanlamadı. Gemlik Belediye Başkanlığı'na adaylığı konusunda nabiz yoklamaya başladı.

22 Ağustos günü 3. Cumhurbaşkanı Celal Bayar'ın 22. ölüm yıldönümünün kutlanmasından sonra CHP'ye üye olması beklenen Fatih Mehmet Güler'i destekleyenler internette grup oluşturdular. Grubun oluşturduğu topluluk bugün saat 20.00 de İskele Meydanı'ndaki Grup Aile Çay Bahçesinde toplanacaklar.

Fatih Mehmet Güler burada Gemlik Belediye Başkanlığı'na adaylığı konusunda düşüncelerini açıklayacağını söyledi. CHP'ye üye olması beklendiği halde üye olmadan Gemlik Belediye Başkanlığı için adaylığı ile ilgili düşünceleri açıklaması siyasi çevreler de farklı yorumlara neden oldu.

Fatih Mehmet Güler ise bunu şöyle açıkladı: *"İnternette oluşan grup, benim Gemlik Belediye Başkanlığına aday olmamı isteyen çeşitli siyasi görüşlerdeki kişilerdir. Ben bu toplantıya katılarak hem onları dinleyeceğim, hem de Gemlik Belediye Başkanlığı adaylığım için bir suredir yapılan konuşmalara cevap vereceğim. Ayrıca bu konudaki düşüncelerimi de açıklayacağım. Adaylık konusundaki düşüncem netleştiğinde tabiki bir siyasi partiye girip mücadelemi burada sürdüreceğim."*

Gelişi güzel piknik yapan ve ateş yakanlara en ağır yaptırımlar uygulanacak

**Bursa Valisi Şahabettin Harput, orman yangınları ile mücadele kapsamında başta anız yakılması olmak üzere gelişi güzel piknik yapan ve ateş yakanlar hakkında en ağır bir şekilde yaptırım uygulanacağını belirtti. Vali Şahabettin Harput, Bursa Orman Bölge Müdürü Ali Girgin, ile Çalı Makampınar Yangın Gözetleme Kulesi ve İlk Müdahale Ekip Binasında inceleme yaparak basın açıklamasında bulundu. Şahabettin Harput, yaptığı incelemeler sonrasında yaptığı basın açıklamasında orman yangınları ile mücadele kapsamında ciddi yaptırımlar uygulayacaklarını belirtti. Ormanların en çok yangın riskiyle karşı karşıya kalmasının en önemli sebeplerinden biri nin anız yakılması olduğuna dikkat çekten Vali Şahabettin Harput, *"Vatandaşımızın hala terk edemediği ve bırakamadığ en önemli konu anız yangınları. Bundan dolayıda orman yangınları çıkmamkta. Aldığımız anız yangını yasaklanma kararı sonrasında yine anızlar yanmakta. Ben istiyorum ki vatandaşlarımız bu yasaklamalardan korkarak değilde, bu alışkanlığın başta orman yangınları olmak üzere bütün canlılara zarar verdiğinin bilenerek dik kat edilmesidir. Bundan sonra jandarma ya da talimat verdim hangi tarlada anız yangını görülürse o vatandaş mesul tutulacak ve hesabı soru lacak."* dedi.

Vali Harput, ayrıca ormanlar yanında 1 Temmuz ile Ekim sonuna kadar belli sınırlar içinde piknik yapmanın yasaklandığını hatırlattı. Vali Harput, jandarma bölge müdürlüğü ve ilgili birimlerle yapılacak toplantı ile alınacak kararları kamuoyu ile paylaşacaklarını söyledi. Vatandaşlardan ormanlara sahip çıkmalarını isteyen Vali Şahabettin Harput, bu konuda duyarlılık istedi. Bursa Orman Bölge Müdürü Ali Girgin, ise hayvanların otlatılması sınarsında yakılan ateşlerin tam olarak söndürül memesi sonrasında orman yangınları çıktığını belirterek, bu konuda da bir toplantı yapılarak bu konuda tedbir alınacağını söyledi.

YazıYORUM

Diş Hekimi
Özcan VURAL
ozcanvural1933@hotmail.com
www.milliyet/blog/özcan vural

Kim hesap verecek!...

BAŞBAKAN Tayyip Erdoğan halka şu sözü vermişti:

Yoksulluk, Yolsuzluk ve Yasaklarla mücadele etmek boynumuzun borcudur."

Oysa bugün gelinen nokta tam bir fiyasko, rezalet..

AKP iktidarında yoksulluk aldı başını gitti,

Halk işsiz ve aşsız, zamlar üst üste geliyor..

Ama, Parti tepeden tırnağa yolsuzluğa bulandı.

Yasaklar kalkmadı, yaygınlaştı.

Ben 75 yıllık yaşamım boyunca yolsuzluk olaylarına hiçbir zaman akıl erdireme dim.

Yolsuzluklar, rüşvet olayları bir türlü içinden çıkamadığım karmaşık olaylar gibi gözüktü bana.

Utanmadan, vicdanları hiç sızlamadan bu paraları çocuklarına nasıl yedirebiliyorlar dı?

İnsanların bu kadar haris, bu kadar tıynetsiz olabileceklerini bir türlü kabullenemedim.

Şaban Dişli olayı da bunlardan biri.

Karıştığı yolsuzlukları okudukça şaşkınlığım artıyor.

Eğer o bu işlere bulaştıysa AKP gırtlağına kadar çamura batmış demektir.

Köylülerden ucuza kapatılan arsanın imar durumu belediyede halledilip büyük bir şirkete astronomik fiyatla satılıyor.

Aradaki fark paylaşılıyor.

AKP Genel Başkan Yardımcısı Şaban Dişli de avanta operasyonunun mimarlığını yapıyor.

Arsanın alındığı fiyatla satıldığı fiyat arasındaki fark, normal deger artışından kaynaklanan bir kazanç degil.

Düpeduz rüşvet, dolandırıcılık, siyasi güç kullanılarak saglanan gayri meşru bir kazanç.

Şaban Dişli'nin istifa etmesi ve yargıda hesap vermesi gerekir.

Ama Şaban Dişli Bey bunu yapmayacak.

Partisinden kimse de ona "Bunu yap" demeyecek.

"Yolsuzluklara damardan gireceğiz" diyen Başbakan suspus.

Görmüyor, bilmiyor, duymuyor.

Ama millet gördü...

Zaten Şaban Dişli'ye hesap soracak durumda da değil.

Çünkü dokunulmazlık nedeniyle ona da hesap sorulamıyor.

Kendisiyle ilgili onlarca yolsuzluk dosyası işleme konulamıyor, hakkındaki iddiaların üstü örtülüyor.

Bu konuda o kadar çaresiz ki.

Bu durumda hangi hakla Şaban Dişli'ye hesap soracak, "İstifa et, hesap ver" diyecek? Ya o da sen de hesap ver derse ..

Kara deliklerle dolu bir partinin genel başkanı.

Böyle kaldığı sürece bunu yapması, partisini temizlemesi olanaksızdır.

AKP yolsuzluklara damardan girip temizleme sözü vermişti.

İktidara gelince yolsuzluk bataklığına boğazına kadar battı.

İşte bu parti bugün Türkiye'yi yönetiyor.

'Gemlik Körfez' internette
www.gemlikkorfezgazetesi.com

Gemlik Körfez
GEMLİK'İN İLK GÜNLÜK SİYASİ GAZETESİ

Gemlikspor'da teknik kadro pes etti

Seyfettin ŞEKERSÖZ

Gemlikspor'da yaşanan yönetim kaosunun ardından takımı çalıştıran teknik kadroda ilgisizlikten görevi bırakma kararı aldı. Kulübün futbol kadrosunu yetiştiren Haydar Yiğit ile Sönmez Deliorman, uzun yıllar karşılık beklemeden yürüttükleri görevlerinden çekileceklerini söylediler.

Bursa merkez ve ilçelerinin her geçen gün spor tesisleriyle donatılmakta olduğunu ifade eden Haydar Yiğit, son 3 yıldan bu yana ise devlet tarafından sporda seferberlik ilan edilmesine rağmen Gemlik'te ne yazık ki sporcu yetiştirmek için hiçbir alt yapının yapılmamasının üzücü ve gelecek için korkutucu olduğunu söyledi. Yenişehir ilçesinde son yıllarda başlatılan tesisleşmeyi örmek gösteren Haydar Yiğit, *"Yenişehir ilçelerde tesisleşmede en son sıradaydı ama son iki dönemdir AKP'li belediye tarafından başarılı olmaya başladılar ve her mahalleye bir spor kompleksi projeleri devam ediyor"* dedi.

GEMLİK BAŞARISIZ

2008 yılı itibariyle Bursa merkez Osmangazi ilçesine 18 adet futbol sahasının yaptırıldığına işaret eden Yiğit, *"Bunların büyük bir kısmı küçük ebatlarda sem sahaları bir kısmı ise halı saha niteliğinde. Yıldırım belediyesi 11 adet futbol sahasını kullanılır hale getirerek hizmete sundu. 5 adedi suni zeminli 2 adedi ise çim saha yapılarak Beden Terbiyesi'nin emrine verildi. Şu an amatör küme maçları bu sahalarda oynanıyor. Orhangazi'de ise bir futbol sahası dana yapıldı. Kurşunlu belediyesi bile çöplüğün üst kamsında bir saha yaparak tesisleşmeye gittiler. Biz Gemlik olarak her halde başka bir dünyada yaşıyoruz. Biz 10 yıldır Belediye başkanından bir saha istedik, her defasında kovulduk. Oysa Gemlik'in 18 bin öğrencisi ve 30 bin adet 18 yaş altı gençlik nüfusu var. Gemlik'te her mahallede bir stat olması gerekir. Gençlerimiz fazla enerjilerini buralarda tüketmeli ve internet ortamından uzaklaştırılmalılar. İnternet kafelerden çıkan gençler kendilerini adeta birer halk kahramanı sanıyorlar. Maalesef gençliğe yatırım yapmayan tek belediye Gemlik Belediyesidir. Oysa gençliğe yapılan yatırım Türkiye'nin geleceğine yapılacak yatırımdır"* şeklinde konuştu.

Sönmez Deliorman - Haydar Yiğit

35 yıldan bu yana Gemlik gençliğine canı gönülden hizmet vermekte olduklarını belirten Haydar Yiğit, *"Bizler bu çalışmalarımızdan haz duyduk, bir çok gencimiz spordan ekmek yedi ve yemeye devam ediyorlar. Şimdi ise çalışma yaptığımız sahipli toprak alanda sürücülere araç kullanma dersi veriliyor ve bizim idmanımıza bile engel oluyorlar. Araçların arasında idman yapan çocuklarımızın hayatları da bir bakıma tehlikeye giriyor. Gençlerimizin idman yaptıkları bu yerin görüntüsü içler acısı durumda. İkinci bir idman sahası olma yan geçlerimiz bura dan yetişecekler. Bize diğer ilçeler gibi neden imkan sağlanmıyor, bu imkan sağlandığında Gemlik'i tepeye çıkartırız. İyi sporcularımız Bursa ve Orhangazi'ye kaçıyorlar. Bundan da kim se alınmıyor"* diyerek Gemlik'teki spora ilgisizliğin sürekli artmakta olduğunu söyledi.

BURGAZ ÖRNEK ALINMALI

Gemlik Belediye Başkanının televizyon kanallarına çıkıp *"Bu yıl Gemlikspor'un 11 milyarlık malzemesini aldım. Maçlara otobüs veriyorum. Daha ne yapayım"* dediğini hatırlatan Haydar Yiğit, Burgaz ilçesini örnek gösterdi. Burgaz Belediyesi'nin Burgazspor'a maddi desteğinin 2008 yılı olarak 850 bin YTL. Önümüzdeki sezon için 1 milyon YTL olacağını hatırlatan Yiğit, *"Onlarda otobüs ihtiyaçlarını belediyeden sağlıyorlar. Orhangazi 2.5 milyon YTL. İnegöl 5 milyon YTL. M. Kemalpaşa 1.5 milyon YTL. Karacabey Belediyesi'nin ise 800 bin YTL oldu. Gemlik Belediyesi'nin yaptığı yardım bunların yanında devede kulak misalidir. Bununla kimse övünmesin"* dedi.

Tüm sporculara hazırlanan broşürlerden dağıtılmakta olduğunu ve ailelerine de gönderileceğini bildiren Yiğit, *"Bu broşürleri Gemlik'te spor yapan tüm gençlerimizin ailelerine göndermek amacındayız. Burada spordan ve yapılması gerekenlerden beklentilerimizi yazdık ve mevcut durumla bu işin aşılamayacağını açıkladık. Spor işi bir gönül işidir, Belediye başkanımızın da bu işte gönlü olmadığı görülüyor. Seçim öncesi bunları herkese anlatacağız. Gemlikliler adeta uyuyor. Gemlikspor'un bu sezon maçlara çıkması mucizelere kaldı"* ikazında bulundu.

Kazılan yerler tehlike yaratıyor

Seyfettin ŞEKERSÖZ

Dere boyunda başlatılan kazı çalışmalarında kanallar hemen kapatılmayınca çevrede iş yapan vatandaşlar şikayetçi olmaya başladı. Kazılan kanalların içinde bulunan fosseptik borularının parçalanması nedeniyle de çevreye koku salması ayrı bir şikayet konusu oluyor. Kanalların kabloların hemen döşenerek kapatılmasını isteyen vatandaşlar, rüzgarın esmesiyle de evlerinde tozdan oturamaz duruma geldiklerini belirterek isyan ediyorlar. Kalanların yanına biriken toprakların

üstünde oynayan çocukların gözlerden uzakta düşerek suyun zarar görmelerinin de mümkün olabileceğini hatırlatan çevre sakinleri, *"Akşam karanlığında toprakların üstünde oynayan küçük bir çocuk içine düşerse kim görecek, yaşa yacağı hayati tehlike görmemezlikten gelinmesin"* diyerek önlem alınıp işin öncelikli olarak bitirilmesi gerektiğini söylediler.

Fatih Mehmet Güler

Güne Bakış

Kadri GÜLER
kadri_guler@hotmail.com

Umurbey'in iki dönemdir Belediye Başkanlığını yapan Fatih Mehmet Güler, konusunda birkaç kez yazı yazdığımı anımsıyorum.

Fatih, ileriyi gören bir baş kan.

Genç, dinamik, bilgisayar kullanabilen, atılımcı, takım çalışmasını seven, karizmatik, insani ilişkileri iyi, fazla siyasi olmayan, yapıcı bir kişi...

İki dönem yaptığı belde belediyeciliğinden Kurşunlu ve Küçük Kumla'ya göre iyi notlar aldı.

Malını satmasını da iyi bilen bir yönetici oldu.

Medya ile kurduğu diyaloğlar onu birçok kez gündeme taşıdı.

Köşe yazarlarının vazgeçilmez malzeme adamı yaptı.

Bursa basınına verdiği önemi, yerel basına vermedi.

Görev süresi biterken hep yukarıya oynadı.

Bu onun tanınmasını kolaylaştırdı.

Siyasete, düşünce dünyasını yansıtan parti ANAP olduğu için ANAP'lı olmadı.

ANAP'la Umurbey de Belediye Başkanı olabileceğini bildiği için ANAP'lı oldu.

O günlerin rüzgarı Turgut Özal'dı.

Nasıl bugünlerin rüzgarı Recep Tayyip Erdoğan'sa...

AKP Türk siyasetinde dönemini tamamladı.

Bence siyaset çöp tenekesine atılmış durumunda.

Kolay kolay dirilmesini beklemek hayal olur.

Bundan önce DYP ile başarılamayan birleşme gibi bir birleşme sonrası tamamen adı unutulur.

Bunun takvimi ise belli.

2009 Martı'nda yapılacak yerel seçimler.

Fatih Mehmet Güler, bunu gördüğü için ANAP'tan istifa etti. Bir de belde belediyeleri AKP'ce kapanınca, önünde yeniden Umurbey de belediye başkanlığına aday olma gibi bir şansı da yok.

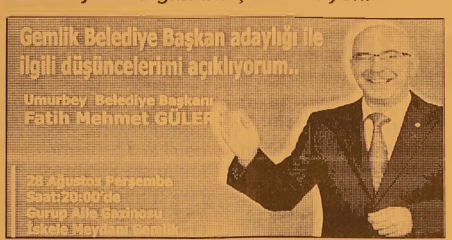

O, belediyeciliği sevdi.

İyi belediyecilik yaptığına da inandı.

İyi şeyler de yaptı...

Bilgi birimini sürdürmek hakkıdır. Çünkü genç bir başkan..

Önünde siyasette ulaşabileceği daha farklı kulvarlarda olabilir.

Bütün bunlar biraz da şansa bağlı..

Umurbey de edindiği bilgi, birikimi Gemlik'te kullanmak istiyor.

Onun için kolları sıvadı ve Mart 2009'undaki yerel seçimlerde kendine bir yer edinme çabasına girdi.

Teklifler de geldi.

Gemlik Umurbey değil.

İktidar partisinden aday olamayacağına göre, Gemlik'te iktdara en yakın parti CHP'dir.

CHP'den gelen teklifi değerlendirmek zorunda..

Onun için Gemlikli seçmenle iletişim içine girdi.

İnternette oluşturulan Fatih Mehmet Güler'i destekleme sitesi, önemli rol üstlendi.

Bir süre önce yapılan bir internet anketi de işine yaradı.

Burada kendine Gemliklilerden bir ışık gördü.

Bugün partisini açıklamamakla birlikte Gemlik'ten aday olmak için ilk adımını atacak. Kısacası bende varım diyecek.

BAYRAK KIRTASİYE
Halit BAYRAK

PLAN KOPYA & DİJİTAL RENKLİ BASKI

- OZALİT ÇEKİMİ
- AO PLAN KOPYA ÇEKİMİ
- CAD PROGRAMLARINDAN ÇIKTI
- PLOTTER ÇIKTI (En 1070 mm)
- AO RENKLİ PLOTTER ÇIKTI
- POSTER BASKI (İç mekan)
- RENKLİ FOTOKOPİ (A4-A3)
- FOTOĞRAF ÇOĞALTMA
- T-SHIRT TRANSFER BASKI
- SPİRAL CİLTLEME
- PVC SICAK KPLAMA (A4-A3)
- ASETAT VE AYDINGERE RENKLİ BASKI
- OKUL VE OFİS KIRTASİYE ÇEŞİTLERİ

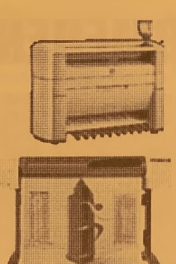

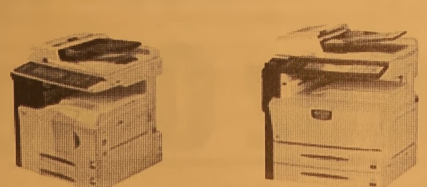

Hamidiye Mah. Katlı Otopark altı Yeni Çarşı No: 16
Tel & Fax : 512 18 57 GEMLİK

BİZDEN FİYAT ALMADAN ARACINIZI SİGORTA YAPTIRMAYIN!
GENEL SİGORTA
SERHAN GÜMÜŞ ACENTELİĞİ

01.08.2008 TARİHİNDEN İTİBAREN KASKO SİGORTALARINDA ÖZELLİKLE BİNEK ARAÇ VE KAMYONETLERDE GELİŞEN SERVİS AĞIMIZ, YEDEK ARAÇ ve RENT E CAR HİZMETLERİ AYRICA TURASSİST İLE ANLAŞMALI YOL YARDIM HİZMETLERİ

UYGUN FİYATLAR
ÖĞRETMENLER, KAMU ÇALIŞANLARI
DOKTORLAR VE OYAK MENSUPLARINA
AYRICA ÖZEL İNDİRİMLER

YENİ UYGULAMAYA KONULAN
TRAFİK SİGORTASI SERBEST TARİFESİ
İLE TRAFİK SİGORTALARINDA
UYGUN FİYAT VE

KREDİ KARTINA 10 TAKSİT İMKANI
KREDİ KARTINA 4 TAKSİT İMKANI

DASK, KONUT, İŞYERİ, YANGIN, DİĞER BRANŞLAR VE DEVLET DESTEKLİ TARIM SİGORTASI İLE HİZMETİNİZDEYİZ

SIZ DEGERLI GEMLIK HALKINA DUYURULUR

Merkez : Orhangazi Cd. Katlı Otopark karşısı GEMLİK Tel : 513 33 96
Şube : Gürle İş Merkezi No : 24 GEMLİK Tel : 514 35 86
Şube : Gürle İş Merkezi No : 37 GEMLİK Tel : 514 16 90

Türkiye TL'ye geri dönüyor

Merkez Bankası Başkanı Durmuş Yılmaz, 1 Ocak 2009 tarihinden itibaren paradan "yeni" ibaresinin kaldırılacağını ve yeniden "Türk Lirası"na geçileceğini bildirdi.Yılmaz, "Yeni Türk Lirası'ndan Türk Lirası'na Geçiş Tanıtım Kampanyası"yla ilgili Bankanın İdare Merkezi'nde basın toplantısı düzenledi.
Yeni paranın daha güvenli ve farklı

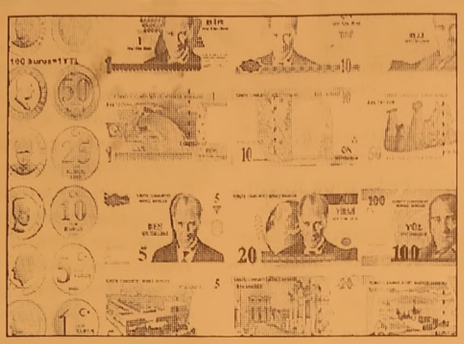

özelliklere sahip olacağını vurgulayan Yılmaz, YTL'den TL'ye dönüşüm sürecinin 1 yıl olacağını ve 2009 yılı boyunca TL ve YTL banknotlarının birlikte kullanılacağını bildirdi.
Yılmaz, bu süre boyunca para değişiminin de tüm banka şubelerinden yapılabileceğini kaydetti.
Durmuş Yılmaz, yeni banknotların tanıtımı için düzenlenen kampanyanın sloganının "Türk lirası Geliyor, Paramız Yenileniyor" olarak belirlendiğini kaydederek, tanıtımın bu sloganla tüm radyo, TV'lerde ve internette yapılacağını söyledi.

Konuttaki durgunluk tüketiciye yaradı

İnşaat sektöründe 2007 yılının başından itibaren devam eden durgunluğun tüketici lehine geliştiği ve firmaların uzun vadeli, faiz oranları yüzde 1'lere kadar düşen kredi imkanı sunduğu bildirildi.
Anadolu Yapım Müteahhitleri Federasyonu Genel Başkanı İsmail Babacan, yaptığı açıklamada, inşaat sektöründeki durgunluğun 2007'nin başından bu yana devam ettiğini söyledi.
Müteahhitlerin yeni konut uretimine yönelik isteksizliginin surdugunu söyleyen Babacan, firmaların daha dikkatli davrandıkları belirterek, "ABD'deki mortgage krizi ile başlayan küresel dalgalanmalardan Türk ekonomisi de etkilendi.
Söz konusu etkiden özellikle gayrimenkul piyasası da nasibini aldı. 2006'da buyumede zirveye ulaşan sektor, 2007 başlarındaki sert duşuşle kuçulmeye dogru gitti. Ulkemiz ekonomisinin en onemli atardamarlarından biri olan inşaat sektöründe başlayan durgunluk, demir fiyatlarındaki aşırı artışla ivme kazandı. Sektördeki küçülme halen devam ediyor.
Ozellikle kamu kurumlarına ya da ozel sektorde anahtar teslimi iş yapan müteahhit firmalarımız zor durumda. Yeni konut üretimi için isteksizler ve daha dikkatli davranıyorlar" dedi

"1 Ekim'den sonra emekli olmayın"

Türk-İş, emekliliğini hak eden işçilerin, 1 Ekim'den sonra emekli olmaları halinde aylıkları düşeceği endişesiyle emekli olmamaları için teşkilatını uyardı.
Türk-İş, Sosyal Güvenlik Kurumuna (SGK) bir yazı yazarak, işçilerin, 5510 sayılı Sosyal Sigortalar ve Genel Sağlık Sigortası Kanunu'nun emekli aylığı bağlama oranına ilişkin hükmünün yürürlüğe gireceği 1 Ekimden sonrası için "yaşa dıkları endişeye" ilişkin bilgi istedi.
Kurumun, Türk-İş'e gönderdiği yanıta göre, 5510 sayılı Kanun'un yürürlük tarihinden önce sigortalı olarak çalışmaya başlayıp kanunun yürürlük tarihinden sonra tahsis talebinde bulunan veya ölen sigortalıların hak sahiplerinin, kanunun yürürlük tarihinden önceki sürelere ait aylıkları mülga kanun hükümlerine, kanunun yürürlük tarihinden sonraki sürelere ait aylıkları ise yeni kanunun hükümlerine göre hesaplanacak; aylıklar, bu şekilde hesaplanan kısmi aylıkların toplamından oluşacak SGK'nın yanıtında, "Bu şekilde kanunun yürürlük tarihinden önceki sigortalı hizmetleri, prime esas kazançların güncellenmesi ve aylık bağlama oranının uygulanması yönünden önceki kanun hükümlerine göre hesaplanacak olup, aylık hesaplama yöntemi açısından muktesep haklar korunduğu gibi mevcut sisteme göre daha az aylık bağlanması gibi bir durum da söz konusu olma yacaktır" denildi.

RAMAZAN AYININ BAŞLAMASINA 4 GÜN KALDI
İMSAKİYE ÇEŞİTLERİMİZİ GÖRMEDEN KARAR VERMEYİN
TÜRKİYE'NİN EN KALİTELİ
ve EKONOMİK İMSAKİYELERİ
EN UYGUN FİYATLARLA ...
1 GÜNDE İMSAKİYE BASILIR
35 YILLIK TECRÜBEMİZ
İLE HİZMETİNİZDEYİZ.

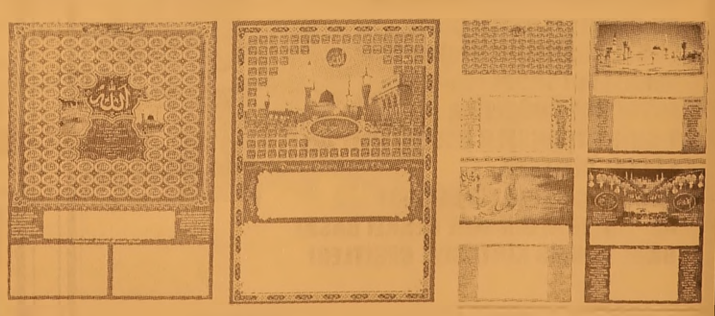

Körfez Ofset
MATBAACILIK - YAYINCILIK - REKLAMCILIK
İstiklal Cad. Bora Sok. Akbank Aralığı No : 3/B GEMLİK Tel : 513 96 83 Fax : 513 35 95

Köy basan PKK'ya ağır darbe

Çatışma sürerken Mehmetçik yetişti. 16 PKK'lı öldürüldü. Diğerleri kaçtı. 1 korucu yaralandı. Mardin'de de bir bağ evinde bomba imal etmeye çalışan 2 terörist çatışmada ölü ele geçirildi.

BİTLİS'in Mutki İlçesi'nde 16, Mardin'in Derik İlçesi'nde ise 2 terörist öldürüldü. Bitlis'teki çatışmada 5 korucu da şehit oldu. Mutki İlçesi'ne bağlı İkizler Köyü kırsalında yuvalanan 20 kadar terörist, köye baskın düzenledi. Köyde nöbet tutan korucuların silahlarıyla teröristlere karşılık vermesi üzerine çatışma çıktı. PKK'lı teröristlerin açtığı ilk ateş sonucu köy korucuları Şükrü Alpdemir (54), Muhbettin İnan (39), Barış Timuçin (28) ve Cem Akçil (19) olay yerinde şehit oldu. Kemal Timuçin (46) de kaldırıldığı Muş Devlet Hastanesi'n de şehit düştü, yaralanan Mehmet Kaylı (44) da tedavi altına alındı.

Askerlerin yetişmesiyle kaçan teröristlerle devam eden çatışmalarda 16'sı öldürüldü.

Çatışma gün boyu devam ederken, bir terörist de güvenlik güçlerine teslim oldu.

Mardin'in Derik İlçesi'nin GAP Bahçeleri mevkisindeki zeytinlik alanda bulunan bağ evinin bahçesindeki teröristler güvenlik güçlerine ateş açtı. Çıkan çatışmada terör örgütü üyeleri Latif Ciğer kod adlı M.D. ve Kawa Kalan kod adlı M.M.T öldürüldü. Çatışmada, örgüt mensuplarına yardım, yataklık ve milislik yaptıkları ileri sürülen R.R. ve A.R. sağ olarak yakalandı.

Olay yerinde yapılan aramada, 1 adet Rus yapımı savunma tipi el bombası, 3 adet 7.65 milimetre çapında tabanca, 35 kilogram bomba yapımında kullanılan amonyum nitrat, 110 gram A-4 plastik patlayıcı ele geçirildi.

"Asıl hedef Paksüt'ün istifası"

Anayasa Mahkemesi Başkanvekili Osman Paksüt'ün eşi Ferda Paksüt, Ergenekon soruşturması çerçevesinde ifade vermek üzere savcılığa çağrıldı. Ferda Paksüt, "Benim örgütle işim olmaz. Hedefte eşim Osman Paksüt var" dedi. Ferda Paksüt, *"Kuzey Irak'ta bombalandık. Bu kadar tedirgin olmadım. Tutuklanma ihtimalini bile düşünüyorum"* dedi.

Ergenekon soruşturmasını yürüten Savcı Zekeriya Öz'ün çağrısını değerlendiren Ferda Paksüt, asıl hedefin eşi Anayasa Mahkemesi Başkanvekili Osman Paksüt'ü istifaya zorlamak olduğunu savundu. Ferda Paksüt, *"Ben ne örgüt tanırım, ne de örgüt üyelerini... Benimle uğraşma arkasındaki asıl amaç beyefendidir. Bey fendinin kontenjanı altın değerindedir. Cumhurbaşkanı, Danıştay ve Yargıtay üyeliklerinden 3 kişi arasından seçim yapar, ancak bürokrat kadrosuna istediği ismi direkt atayabilir. Beyefendi istifa ettiği takdirde, Cumhurbaşkanı istediği adamı seçer. Benim üzerimden baskı yapılmak isteniyor"* dedi.

PAKSÜT'ÜN EŞİNE ERGENEKON SORGUSU

Başkanvekili Osman Paksüt'ün eşi, eski AKP Milletvekili Turhan Çömez'le yaptığı görüşmenin örgüt görüşmesi gibi yansıtılmasının da amaçlı olduğunu iddia etti. Paksüt, şöyle konuştu: *"Herhangi bir örgüt evini ziyaret etmedim, herhangi bir örgüte üye olmadım. Hurşit Tolon'u binbaşılığından tanırım. Hilmi Özkök ve İlker Başbug ile 3 sene Brüksel'de birlikte olduk. Abdullatif Şener'in karısı ile tanışırım, beni onunla tanıştıran da Haşim Kılıç'ın karısıdır. Abdullah Gül'un karısı da sık sık konuştuğum insanlardan. Dava açıldıktan sonra Cemil Çiçek'le de yemek yedim. Abdulkadir Aksu ile de konuştum. İkisi de çok sevdiğim insanlardır. Davaya ilişkin konuştuk. 'Dava açıldı artık ne olacak, şimdi ne yapsak?' dediler. Her 'merhaba' dediğiniz de örgüt mü kuruyorsunuz?"*

TUTUKLANMIŞ OLSAYDIM DA OSMAN PAKSÜT GİDER AKP DAVASINDA OY KULLANIRDI"

Adının, Ergenekon soruşturmasına dahil edilmeye çalışıldığını ve bunun ilk olarak Hurşit Tolon ve ADD Genel Başkanı emekli Orgeneral Şener Eruygur'un gözaltına alındığı gün gündeme getirildiğini hatırlatan Ferda Paksüt, *"Paşaların tutuklandığı gün, benim de tutuklandığımı söylediler. Bir haber geldi, 'Ergenekon'un başı Paksüt' diye. Osman beyi benim tutuklanmam etkilemez. Ben bu durumun onu etkileyeceğini zannetmiyorum. Hapse giren eşi otomatikman boşayabilirsiniz. Ben o gün o halde devleti temsilen gereken davetlere katıldım. Kapatma davası öncesinde tutuklanmış olsaydım bile Osman bey gider oyunu kullanırdı. Ben de zaten onu yanımda değil, görevinin başında görmek isterdim. Hepimiz, Türkiye Cumhuriyeti devletinin fertleriyiz ve bu bayrağın altında yaşıyoruz."*

"MALIMIZI ELİMİZDEN ALACAKLAR"

AKP hakkında açılan kapatma davası sonrası ilginç şeyler yaşadıklarını da aktaran Ferda Paksüt, *"Bir hafta önce uzun yıllardır elimizde olan bir malımıza izale-i şuyu davası açılmış. Ankara'daki bir gayrimenkulümüz. Malımızı bile elimizden almaya kalkıyorlar"* dedi.

Kaddafi'ye tutuklama kararı

Libyalı lider Muammer Kaddafi hakkında Lübnanlı Şii lider İmam Musa Sadr'ın kaçırılmasında rol oynadığı gerekçesiyle tutuklama kararı çıkarıldığı açıklandı. Lübnanlı Şiiler, Libya'nın, Musa Sadr'ı 1978'de Libya'ya yaptığı ziyaret sırasında kaçırıp öldürdüğünü ileri sürerken, Lübnan genel savcısı 2004'te yaptığı açıklamada yeni kanıtları gözden geçirdikten sonra davayı tekrar açabileceğini söylemişti.

ELEMAN ARANIYOR

Fide üretimi yapan A&B fidanlığında çalışmak üzere, çeşitli görevler için elemanlar alınacaktır.

1- ZİRAAT MÜHENDİSİ

Mesleğini seven, genç dinamik oto ehliyetli bay/bayan elemanlar.

2- ZİRAAT TEKNİKERİ

Gübreleme, dikim konularında çalışmak üzere, genç, makine ve bilgisayar kullanmayı bilen veya çabuk öğrenebilecek bay/bayan elemanlar.

3- ÜRETİM ELEMANI

Repikaj, ilaçlama ve budama konularında çalışmak üzere erkek elemanlar, üretim, saksılama ve çelikleme işlerinde çalışacak bayan elemanlar.

A & B TARIMSAL ÜR. LTD. ŞTİ.
Gemiç Köyü altı Orhangazi/ BURSA
0.533 350 95 41
telefonu arıyarak randevu alabilirsiniz.
NOT: İşletmemize servis Gemlik'ten kalkmaktadır.
www.abfidan.com

KAYIP Gemlik Nüfus Müdürlüğünden aldığım nüfus cüzdanımı kaybettim. Hükümsüzdür. ELİF SALKI

'Gemlik Körfez' internette
www.gemlikkorfezgazetesi.com

Gemlik Körfez ABONE OLDUNUZ MU?
ABONE OLUN OKUYUN OKUTUN

KİRALIK DAİRE
MANASTIRDA 2+1
ASANSÖRLÜ - KALORİFERLİ
KİRALIK DAİRE
GSM : 0.535 691 92 60

Bursa'da iki ayrı trafik kazası : 2 kişi öldü

Bursa merkez ve İnegöl ilçesinde meydana gelen iki ayrı trafik kazasında 2 kişi öldü.
Edinilen bilgiye göre, Özlüce Mahallesi Ertuğrulkent kavşağında yolun karşısına geçmek isteyen Şükran Tecimer'e (45), Hasan Y.'nin kullandığı 16 HY 226 plakalı otomobil çarptı. Kazada ağır yaralanan Tecimer, Uludağ Üniversitesi Tıp Fakültesi Hastanesi'nde yapılan müdahalelere rağmen kurtarılamadı.
İnegel'de meydana gelen kazada ise, Hasan Karakuş (26) yonetimindeki 16 PH 183 plakalı motosiklet ile Gazi M'nin (43) kullandığı 34 T 7865 plakalı tır çarpıştı. Kazada Hasan Karakuş olay yerinde hayatını kaybetti.
Her iki kazayla ilgili soruşturma başlatıldı.

Denizde aile faciası

Sakarya'nın Kocaali ilçesinde denizde dalgalara kapılan oğlunu kurtarmak isteyen baba boğularak hayatını kaybederken, oğlu vatandaşlar tarafından kurtarıldı.
Babası ve kardeşini kurtarmak isteyen genç ise denizde kayboldu.
Edinilen bilgiye göre, Almanya'dan tatil için ailesiyle birlikte Kocaali ilçesine gelen Gökhan Okumuş (21), Alandere Mahallesi Gebzeliler Sitesi mevkisinde denize girdi. Dalgalara kapılarak denizde batıp çıkan oğlunu kurtarmak isteyen baba Metin Okumuş (52) ile oğlu Volkan Okumuş da bir süre sonra dalgalara kapıldı.

Durumu fark eden vatandaşların yardımı sonucu Gökhan Okumuş kurtarılırken, baba Metin Okumuş boğularak hayatını kaybetti, Volkan Okumuş ise denizde kayboldu.
Denizden çıkarılan baba Metin Okumuş'un cesedi Kocaali Devlet Hastanesi'ne kaldırılırken, kurtarılan Gökhan Okumuş Kocaali Devlet Hastanesi'ndeki müdahalenin ardından Karasu Devlet Hastanesi'ne sevk edildi.
Kaybolan Volkan Okumuş'un bulunması için Sahil Güvenlik Komutanlığı'ndan gelen arama kurtarma ekibi çalışma başlattı.
Acı haberi alan Okumuş ailesinin yakınları hastanede gözyaşlarına boğuldu.

BAY MUSTAFA ÖZALP EMLAK'TAN

Her Çeşit Emlak Alım, Satım ve Kiralama Hizmetleri

Daire, Zeytinlik, Villa, Dükkan, Arsa, Arazi

MORTGAGE BROKER'İ

TAPU TAKİP İŞLERİ YAPILIR

ACİL SATILIK ve KİRALIKLARINIZ İÇİN BİZİ ARAYINIZ

Kayhan Mahallesi'nde denizi gören 3 oda 65 m² SATILIK DAİRE

Kayıkhane'de eşyalı talebeye Kiralık ev (Deniz kenarı)

3 Ayrı Daireli Müstakil Ev (Bahçe İçinde)Yeni Devlet Hastanesi Altı

Bodrum Tuzla'da Bahçeli, özel koyu plajı olan krediye uygun villa

Bodrum Yalıkavak'ta özel havuzlu, bahçeli, krediye ulgun villa

K.Kumla'da Ayazma Mevkii 6 Dönüm Zeytinlik

Gemlik Sanayi Sitesi A/Blok 180 m2

Cumhuriyet Mh. Cumhuriyet Okulu Y anı 3-4 katlar 155m2 daireler

K.Kumla Marsas Sitesi 2+1, 70 m2, masrafsız, denize sıfır.

KONUT KREDİLERİNE ARACILIK YAPILIR.

Trafik, Kasko Dask,
Her Türlü Sigorta İşlemleri, KONUT SİGORTALARI
Doğalgaz Poliçesi Yapılır.

ŞEKER SİGORTA

Macide ÖZALP

Tel : 513 24 74 Fax: 514 10 21

Ölüm, direksiyon başında yakaladı

Bursa'da bir kişi, araç kullanırken kırmızı ışıkta durduğu sırada geçirdiği kalp krizi sonucu hayatını kaybetti.
Alınan bilgiye göre, Bursa'nın merkez Osmangazi ilçesinde 54 yaşındaki emekli Yılmaz Ozar, Gökdere bulvarında giderken aniden fenalaştı. Kırmızı ışıkta duran ve direksiyon başında fenalık geçiren Yılmaz Özar, sağlık ekiplerinin ilk belirlemesine göre geçirdiği kalp krizi sonucu hayatını kaybetti.
Edinilen bilgiye göre; Kemal Bengü caddesinden gelip Yıldırım istikametine gitmekte olan Yılmaz Ozar, durduğu kırmızı ışıkta aniden fenalaştı. Gonca çiçekçiliğe ait olan 16 HV 058 plakalı otomobili kullanan Yılmaz Ozar, kırmızı ışıkta tam durduğu sırada gçirdiği kalp krizi sonrası hayatını kaybetti.
Aracını durdurup direksiyon koltuğuna yığılan Yılmaz Ozar, bütün araçlar

gitmesine rağmen öylece beklemesi, yanında oturan arkadaşı Bekir Canik'i şüphelendirdi. Gonca çiçekçide usta olarak çalışan Bekir Canik, yeşil ışığın yandığını ve yürümesini söylemesine rağmen ses çıkmayan Yılmaz Ozar'ın fenalaştığını anladı. Araçtan inerek 112 acil servis ekiplerini çağıran Canik, aynı zamanda Yılmaz Ozar'ın akrabalarına da haber verdi. Olay yerine gelen 112 sağlık ekipleri Yılmaz Ozar'ın geçirdiği kalp krizi sonrasında hayatını kaybettiğini tespit etti. Daha sonra olay yerine gelen savcı tarafından araştırma başlatılırken, Yılmaz Ozar'ın kesin ölüm sebebinin yapılacak otopsiden sonra anlaşılacağı belirtildi.
Güvenlik güçleri, Yılmaz Ozar'ın araç kullanırken kırmızı ışıkta durduktan sonra fenalaşmasının olası bir faciayı da önlediğini belirterek, "Eğer trafikte hareket halinde böyle bir kriz geçirseydi büyük bir kaza olabilirdi. Tam kırmızı ışıkta durduğunda kriz geçirmiş olması büyük bir faciayı da önlemiş oldu" şeklinde konuştu.
SSK emeklisi olduğu belirtilen Yılmaz Ozar'ın boş zamanlarında G onca çiçekçilikte çiçek sparişlerini adreslere götürdüğü belitildi.

SATILIK DÜKKAN
DEMİRSUBAŞI MAHALLESİ
1 NOLU CADDE GİRİŞİNDE
60 M2 SATILIK DÜKKAN
Tel : 0 532 367 86 41

HALİT USLU
İNŞAAT'tan
SATILIK DAİRELER
3+1, 156 m2 Dublex
3+1, 153 m2 Daire
2+1, 100 m2 Daire
Tel : 0 532 - 513 20 12

ELEMAN ARANIYOR
FABRİKAMIZDA
ÇALIŞACAK KAYNAKÇI
USTASI ARANIYOR
Tel : 514 00 60

ÇİZİYORUM

Barış Güler'in kaleminden

9 YAŞ

ELEMAN ARANIYOR
EN AZ LİSE MEZUNU,
WORL-EXCELL
PROGRAMLARINA HAKİM,
ASKERLİĞİNİ YAPMIŞ,
EHLİYETİ OLAN,
SEYAHAT ENGELİ OLMAYAN,
ERKEK SATIŞ PAZARLAMA
ELAMANI ALINACAKTIR
(1 adet fotoğraf ile şahsen başvurulması gerekmektedir.)
TURFAN SAN. LTD. ŞTİ.
TEL : 514 28 06

ELEMAN ARANIYOR
Gemlik'te bulunan fabrikamızda
çalıştırılmak üzere
LİSE MEZUNU
BİLGİSAYAR KULLANABİLEN
ASKERLİKLE İLİŞKİSİ OLMAYAN
ELEMAN ve MADEN MÜHENDİSİ,
VASIFSIZ BAY VE BAYAN
ELEMANLAR ARANIYOR.
VERONA MERMER SAN.
Tel : (0.224) 514 20 21

GEMLİK SİNEMA GÜNLÜĞÜ

(Rezervasyon Tel : 513 33 21)

VENÜS SİNEMASI

Filmin Adı	
HANCOCK	14.00 - 16.00 - 19.00
LANETLİ RUHLAR	14.00 -16.00

Gemlikspor Yaz Spor Okulu sona erdi

Seyfettin ŞEKERSÖZ

Gemlikspor bünyesinde açılan ve 18 Haziran 2008 gunu başlayan yaz spor okulları sona erdi. Gemlikspor'un yıllardır devam ettirdigi ve alt yapısını oluşturduğu yaz spor okullarında bu yıl çeşitli branşlarda yaklaşık 500 sporcu genç egitildi. Futbol, Basketbol, Voleybol ve Masa Tenisi branşlarında faaliyet gösteren saz spor okullarına devam eden gençlerin ilgisizlik nedeniyle gelecek yaz spor yapamayacak duruma gelmeleri aileleri üzüyor.

Haydar Yiğit, Sonmez Deliorman, Omer Erdem ve Onur Bıyık'ın egitmenliğini yaptığı yaz spor okulları bu yıl Gençlik Spor İlçe Müdürlüğü destekli Gemlikspor adına açılarak çeşitli yaşlarda gençlere futbol eğitimi verildi. İki etap halinde devam eden Gemlikspor Yaz Spor Okullarının ilki 18 Haziran-20 Temmuz arasında ikinci etabı ise 30 Temmuz ile 27 Ağustos tarihleri arasında yapıldı.

Bursasporlu futbolculardan galibiyet sözü

Turkcell Süper Lig'in iddialı ekiplerinden Bursasporlu futbolcular Volkan Şen ve Leandro Gomes, hafta sonu seyircisiz oynayacakları Gençlerbirliği maçını kazanıp, Bursaspor seyircisine armağan etmek istediklerini söylediler.

Özlüce Tesisleri'nde basın toplantısı düzenleyen Bursasporlu oyuncular, Pazar günü saat 21:00'de konuk edecekleri Gençlerbirliği maçında galibiyet sözü verdi.

Bursaspor'un Brezilya'dan transferi defans oyuncusu Leandro Gomes'in, geçen hafta deplasmanda Hacettepe'yi yenmelerinin buyuk bir başarı oldugunu belirterek, "Bizim için deplasmanda galip gelmek çok önemli. Çok iyi bir maç oldu. İyi oynadık, maçın hiç bir dakikasında oyunu bırakmadık" dedi.

Takımın henüz hazır olmadığını kaydeden Leandro, şöyle devam etti: "Daha iyi şeyler yapabilecek duruma gelecek takımımız. Ben kendi adıma, daha çok

çalışıp takımıma daha fazla katkı yapacagıma söz veriyorum. Yaklaşık 50 gündür beraber antreman yapıyoruz. Bazen yıllar geçiyor takıma adapte olabilmek için. Daha tam olarak adapte oldum diyemem. Ama çalışıyoruz, daha iyi olacağıma inanıyorum."

Tecrübeli oyuncu, Gençlerbirliği maçının seyircisiz oynanması nedeniyle üzgün olduklarını belirterek, "Bursaspor seyircisi bizim için çok önemli. Bizim için artı bir oyuncu gibi oluyorlar. Ama bizim bunu düşünmeyip, maça konsantre olmamız gerekiyor. Eğer maça konsantre olabilir ve bir galibeyet daha alabilirsek çok daha iyi günlerin bizi beklediğini düşünüyorum" diye konuştu.

Bursaspor'un genç orta saha oyuncusu Volkan Şen ise, maça galibiyet parolası ile çıkacaklarını belirterek şunları söyledi:

"Maça en iyi şekilde hazırlanıyoruz. Hafta sonu çok önemli bir maça çıkıyoruz. Galip gelip yolumuza devam etmek isti yoruz. Bu hafatada galip gelerek önümüzdeki haftaki maçlara daha iyi çıkmak istiyoruz." Şen, ilk maçta istenilen performansı gösteremediğini ancak ilerleyen haftalarda daha çok çalışıp iyi olacağını ifade etti.

KAŞEDE BEKLEMEK YOK
KALİTELİ KAŞELER UYGUN FİYATLARLA
1 SAATTE TESLİM EDİLİR
Körfez Ofset
MATBAACILIK - YAYINCILIK - REKLAMCILIK
İstiklal Caddesi Bora Sokak No : 3/B GEMLİK
Tel : (0.224) 513 96 83 Fax : (0.224) 513 35 95

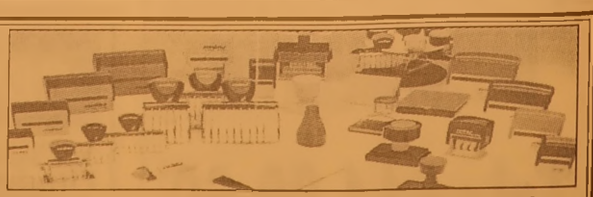

Gemlik Körfez
GEMLİK'İN İLK GÜNLÜK SİYASİ GAZETESİ

Sağlık Bakanlığından ramazanda beslenme uyarısı

Sağlık Bakanlığı Temel Sağlık Hizmetleri Genel Müdürü Seraceddin Çom, dengeli beslenmenin ramazan ayında da sürdürülebilmesi için günün oruç tutulmayan bölümünde en az 3 öğünün tamamlanması ve sahurun atlanmaması gerektiğini söyledi.

Çom, toplumsal hayatta önemli bir yer teşkil eden ramazan ayında dini bir vecibenin yerine getirilmesi için oruç tutulduğunu, bununla birlikte günlük yaşamda önemli değişiklikler olduğunu dile getirdi. Oruç tutanların ramazan ayında günlük beslenme şekillerini ve öğün sayısını değiştirdiklerini anlatan Çom, bu dönemde 3 ana öğünün 2 öğüne indirildiğini, özellikle hamur işi, tatlı, kırmızı et, ekmek, pilav ve makarna tüketiminin arttığını belirtti.

Çom, "Oysa oruç tutarken, sağlıklı ve çeşitli besin seçenekleriyle yeterli ve dengeli beslenmenin sağlanması esas olmalıdır" dedi.Seracettin Çom, şunları kaydetti:

"Sahurda sadece su içerek niyetlenmenin veya gece yatmadan önce yemek yemenin zararlı olduğu unutulmamalıdır. Çünkü bu beslenme tarzı yaklaşık 12 saat olan açlığı, ortalama 18 saate çıkarır. Bu da açlık kan şekerinin daha erken saatlerde düşmesine ve buna bağlı olarak günün daha verimsiz geçmesine neden olur."

Ramazan öncesi mutlaka muayene olun

Halk Sağlığı ve İç Hastalıkları Uzmanı Dr. M. Emin Dinççağ, ramazan öncesi kronik hastaların mutlaka doktora giderek muayene olması gerektiğini belirtti.

Dr. M. Emin Dinççağ, Ramazan öncesi oruç tutacak olan yüksek tansiyon, koroner kalp hastaları ve şeker hastalarının sağlıkları açısından mutlaka doktor kontrolünden geçirilmesi gerektiğini söyledi. Bu hastaların oruç tutup tutmayacakları konusunda hekimin görüşünün alınması gerektiğini anlatan Dr. M. Emin Dinççağ, şöyle konuştu:

"Özellikle insülin

kullanan şeker hastalarının oruç tutması sağlık açısından sakıncalı. Yine ilaç kullanması zorunlu olan kalp hastalarının da tedaviyi aksatmaları ciddi komplikasyonlara yol açar. Özellikle şeker hastalarının bütün gün aç kalıp birden oruç açmaları şeker kontrolünü bozacağından hasta sağlığı açısından tehlike oluşturur. İnsülin kullanan hastaların oruç tutması ani şeker düşüklüğü oluşturabileceğinden ölüme kadar gidebilen rahatsızlıklar ortaya çıkar.

Az az, sık sık yemek yemek zorunda olan şeker hastalarının, ilaca rağmen şeker kontrolü başarılı olmayan diyabetlilerin, şeker hastalığı yanında koroner kalp hastalığı ve yüksek tansiyonu olan hastaların diyetlerini bozmamaları, ilaç tedavisini aksatmamaları sağlıkları açısından gereklidir. Bu tür hastaların oruç tutmaları sağlıkları açısından sakıncalıdır. Bu tür hastalar mutlaka doktor kontrolünden geçirilmeli."

Karpuzu buzdolabına koymayın

Soğuğa maruz kalan karpuz özelliklerini yitiriyor. Soğuğun verdiği lezzeti tatmak isterseniz, servisten hemen önce soğutun. Ve kesmeden önce karpuzu mutlaka yıkayın. Oda sıcaklığında muhafaza edilen kesilmemiş karpuzlar, buzdolabında saklanan ya da dalından yeni koparılmış karpuzlardan daha fazla hücre koruyucu antioksidanlar (özellikle likopen ve beta karoten) içerirler.

SOĞUK ZARARLI

Karpuz dalından koparıldıktan sonra da olgunlaşmaya ve antioksidanlarını geliştirmeye devam eder. Ancak soguk, bu gelişme sürecini kısaltır. Bu yüzden kesmedikçe, karpuzlarınızı buzdolabının dışında saklamaya özen gösterin. Ancak meyveyi kestikten sonra, bozulmaması için mutlaka buzdolabında muhafaza edin. Sogugun verdigi lezzeti tatmak isterseniz, servisten hemen önce sogutun. Ve kesmeden evvel karpuzu mutlaka yıkayın.

GEMLİK REHBERİ

GEREKLİ TELEFONLAR	
İtfaiye	110
Polis İmdat	155
Jandarma İmdat	156
Jandarma K.	513 10 55
Polis Karakolu	513 18 79
Gar. Kom.	513 12 06

KAYMAKAMLIK	
Kaymakamlık	513 10 51
C.Savcılığı	513 10 53
C.Savcı Yrd.	513 29 54
Emniyet Müd.	513 10 28

ULAŞIM	
METRO	513 12 12
Aydın Turizm	513 20 77
Süzer Turizm	512 10 72
Kanberoğlu-Esadaş	514 45 49
Anıtur	514 47 71
Kamil Koç	513 35 71

HASTANELER	
Devlet Hastanesi	517 34 00
Sahil Dev. Hast.	513 23 29
Mer.Sag.Ocagı	513 10 68
Tomokay Tomografi	
Uzmanlar Tıp Mrk.	513 60 40

TAKSİLER	
Körfez Taksi	513 18 21
Çınar Taksi	513 24 67
Güven Taksi	513 32 40
Gemlik Taksi	513 23 24
Manastır Taksi	517 33 94

RESMİ DAİRELER	
TEK Arıza	513 20 66
TEK İşletme	513 45 03
Statyum	514 00 95
Orm.Böl.Şef.	513 12 86
Milli Eğt. Md.	513 11 74
Halk Kütüphane	513 13 53
Askerlik Şb.	513 10 57
Karayolları	513 13 08
Liman Baş.	513 11 33
Mal Müd.	513 10 95
Nüfus Md.	513 37 42
Özel İd. Md.	513 15 07
Tapu Sicl. Müd.	513 14 14
Müftülük	513 13 64
Gümrük Md.	524 85 86
Tekel Md.	513 10 42
Ver. Dairesi Md.	513 10 92
İlçe Tarım Müd.	513 10 45
İlçe Seç. Md.	513 77 77
Halk Eğitim Müd.	513 18 46

BELEDİYE	
Santral	513 45 21 -23
Başkanlık	513 45 20
Zabıta	513 24 32
Otobüs İşlet.	513 45 21-122
BUSKİ	514 57 96
İtfaiye	513 23 25
Muhasebe Md.	513 45 21 -182
Yazı İşl. Md.	513 45 21 -111
Su Arıza	Yalnyz 185

DENİZ OTOBÜSÜ	
Bursa	256 77 84
Mudanya	544 30 60
Yenikapı	(212) 516 12 12
Yalova	(226) 811 13 23
İDO İmam Aslan Dinlenme Tes.	513 23 94

VAPUR - FERİBOT	
Yalova	(226) 814 10 20
Topçular	(226) 363 43 19
Eskihisar	(262) 655 60 31

OTOBÜS	
Şehirlerarası	261 54 00
Otobüs Terminali	(18 Hat)

TÜP DAĞITICILARI	
Aygaz	513 12 95
Habaş	513 16 37
Mogaz	513 75 58
Ergaz	513 88 43
İpragaz	513 22 59
Habaşgaz	513 45 46
Yeni Likitgaz	513 65 00
BP Gaz	514 59 81
Bütünler Likitgaz	513 80 00
Akçagaz	514 88 70
Totalgaz	514 17 00
AKCAN PETROL	513 10 79
MAR-PET	513 30 33
TUNCAY OTO GAZ	513 14 25

NÖBETÇİ ECZANE

28 Ağustos 2008 Perşembe

ÇAĞLAR ECZANESİ

Osmaniye Mh. Pazar Cad. No: 25

Tel : 513 35 52 GEMLİK

Gemlik Körfez
GEMLİK'İN İLK GÜNLÜK SİYASİ GAZETESİ

YEREL SÜRELİ YAYIN
YIL : 36 SAYI : 3147
FİYATI : 25 Ykr. (KDV Dahil)
Sahibi : Kadri GÜLER
Sorumlu Yazı İşleri Müdürü : Serap GÜLER
Haber Müdürü : Seyfettin ŞEKERSÖZ
İstiklal Cad. Bora Sok. No:3/B
Tel : 513 96 83 Fax : 513 35 95 GEMLİK
Yönetim ve Basım Yeri : KÖRFEZ OFSET
Matbaaclık-Yayıncılık-Reklamcılık Tesisi
İstiklal Cad. Bora Sok. No:3/B GEMLİK
(Dini bayram Günleri ve Pazar günleri yayınlanmaz)

BİREY'LE HAZIRLANDILAR

ADI SOYADI	ÜNİVERSİTESİ	BÖLÜMÜ
ELİF ŞEN	HACETTEPE ÜNV.	TIP
DİLARA DAĞ	ANKARA ÜNV.	TIP
OĞUZHAN ÇETINARSLAN	EGE ÜNV.	TIP
DUYGU ÇAL	PAMUKKALE ÜNV.	TIP
CEREN OKUMUŞ	İ.T.Ü.	MİMARLIK
DİLARA BEKÇE	İ.T.Ü.	TELEKOMUNASYON. MUH.
HUSAMETTİN DİNÇELİ	İ.T.Ü.	MAKİNE MUH.
GULŞAH ERİM	MARMARA ÜNV.	ECZACILIK
CANSU KAPAR	İ.T.Ü.	İÇ MİMARLIK
ONUR ERDEM	KOCAELİ ÜNV.	BİLGİSAYAR MUH.
GUNCE GUL IŞIK	İ.T.Ü.	METALURJİ. MALZEME MUH.
BAHADIR BULUK	YILDIZ TEKNİK ÜNV.	İNŞAAT MUH.
EMEL ÖZKILIÇ	DOKUZ EYLUL ÜNV.	COĞRAFYA OĞRETMENLİĞİ
DİLARA DEMİRCİOĞLU	YILDIZ TEKNİK ÜNV.	METALURJİ. MALZEME MUH.
NİHAN TEKEŞ	ULUDAĞ ÜNV.	MAKİNE MUH.
GÖZDE MUTLUER	MARMARA ÜNV.	HALKLA İLİŞKİLER VE TANITIM
SEMİH SOYDAN	ULUDAĞ ÜNV.	ELEKTRONİK MUH.
AHMET NUHOĞLU	SAKARYA ÜNV.	ENDUSTRİ MUH.
FETHİYE HARE	ATATURK ÜNV.	COĞRAFYA OĞRETMENLİĞİ
BERKER SALMAN	KOCAELİ ÜNV.	MAKİNE MUH.
HANDENUR UZUNOĞLU	EGE ÜNV.	GIDA MUH.
EZGİ AYDIN	YILDIZ TEKNİK ÜNV.	METALURJİ. MALZEME MUH.
MİNE DURAK	ULUDAG ÜNV.	GIDA MUH.
MURAT YENGİN	KOCAELİ ÜNV.	GAZETECİLİK
SEREM AK	SAKARYA ÜNV.	ENDUSTRİ MUH
BERK İLKEM TEKİN	OSMANGAZİ ÜNV.	MAKİNE MUH.
MUGE ÜNGÖR	ULUDAĞ ÜNV.	TEKSTİL MUH.
CİHAT İLMAZ	NİGDE ÜNV.	ELEKTRİK - ELEKTRONİK MUH.
MELEK ASLAN	DUMLUPINAR ÜNV.	SOSYAL BİLGİLER OĞRT.
ALİ GUROL	K.T.Ü.	MAKİNE MUH.
ENDER USLUER	OSMANGAZİ ÜNV.	METALURJİ. MALZEME MUH.
BAHRİ ATAR	OSMANGAZİ ÜNV.	METALURJİ. MALZEME MUH.
MURAT CAN	BALIKESİR ÜNV.	İNŞAAT MUH.
TUĞÇE ARIKAN	İSTANBUL BİLGİ ÜNV.	TARİH (BURSLU)
GİZEM ÖZER	KOCAELİ ÜNV.	METALURJİ. MALZEME MUH.
SİNEM ASLAN	SULEYMAN DEMİREL ÜNV.	COĞRAFYA
BAYRAM KAYA	ZONGULDAK ÜNV.	İNŞAAT MUH.
HIDIR CAN ARSLANTAŞ	KOCAELİ ÜNV.	METALURJİ. MALZEME MUH.
FATİH ŞUKRU NAMOĞLU	BALIKESİR ÜNV.	İNŞAAT MUH.
EMİNE GULDEN BEŞLER	DUMLUPINAR ÜNV.	OKUL ÖNCESİ OĞRETMENLİĞİ
MAHMUT ŞEN	UŞAK ÜNV.	MAKİNE MUH.
SENA KABAİL	KOCAELİ ÜNV.	GAZETECİLİK
TUĞÇE GUROL	19 MAYIS ÜNV.	GIDA MUH.
AYÇA GUNEY	İSTANBUL ÜNV.	PEYZAJ MİMARLIĞI
HANIM CAN	BALIKESİR ÜNV.	FEN BİLGİSİ OĞRETMENLİĞİ
EDA ERDOĞANLAR	GAZİ ÜNV.	SANAT TARİHİ
ELİF ATALIK	ANKARA ÜNV.	VETERİNERLİK
EBRU BİNGOLBALI	CELAL BAYAR ÜNV.	MATEMATİK
EMRE TOSUN	SAKARYA ÜNV.	METALURJİ. MALZEME MUH.
GULRU ABBASIGİL	DOKUZ EYLUL ÜNV.	İSTATİSTİK
NAZLI ELİF GAYRETLİ	OSMANGAZİ ÜNV.	İSTATİSTİK
GÖKHAN EFENDİOĞLU	YEDİTEPE ÜNV.	MİMARLIK
ERAY DOĞRU	AFYON KOCATEPE ÜNV.	JEODEZİ FOTOGROMETRİ MUH.
UFUK TÜKENMEZ	İSTANBUL AYDIN ÜNV.	BİLGİSAYAR MUH.
TAYGUN KUÇUK	GAZİ ÜNV.	İSTATİSTİK
PINAR ÇOMERT	AFYON KOCATEPE ÜNV.	MALZEME BİLİMİ VE MUH.
OZGE ACAR	BALIKESİR ÜNV.	ÇEVRE MUH.
İLKER OZDEMİR	ERCİYES ÜNV.	ŞEHİR VE BOLGE PLANLAMA
MÜCAHİT ARTAR	OSMANGAZİ ÜNV.	İSTATİSTİK
SERHAT KARATEPE	MUĞLA ÜNV.	İSTATİSTİK
İBRAHİM SURUCU	OSMANGAZİ ÜNV.	JEOLOJİ MUH.
DİNÇER ÖZTURK	EGE ÜNV.	ZİRAAT MUH.
MUSTAFA GUR	SAKARYA ÜNV.	METALURJİ. MALZEME MUH.
EMRE TOPAKTAŞ	YAKIN DOĞU ÜNV.	RADYO SİNEMA TELEVİZYON
EREN DENİZ	EGE ÜNV.	ZİRAAT MUH.
AYFER ARSLAN	PAMUKKALE ÜNV.	FEN BİLGİSİ OĞRETMENLİĞİ
AYKUT ARICI	EGE ÜNV.	ZİRAAT MUH.
AHMET ÜNLÜ	SELÇUK ÜNV.	SANAT TARİHİ
BURCU ÇAYEĞİL	SAKARYA ÜNV.	KIMYA
SEÇİL ÇİÇEK	ATATURK ÜNV.	ÇEVRE MUH.
ECEM İZMİR	DOĞUŞ ÜNV.	MİMARLIK
FURKAN ÖZTURK	ULUDAĞ ÜNV.	ZİRAAT MUH.
KIVANÇ ER	ABANT İZZET B. ÜNV.	BİYOLOJİ
ELİF TÜNA	ADNAN MENDERES ÜNV.	KIMYA
MUSTAFA YILMAZ	VAN 100.YIL ÜNV.	KIMYA
ASLI GÜL GÜNAYDIN	AKSARAY ÜNV.	HEMŞİRELİK
GİZEM GÜR	ÇANAKKALE 18 MART ÜNV.	SANAT TARİHİ
ONUR KARAHAN	MUSTAFA KEMAL ÜNV.	BİYOLOJİ
EMİR DENİZ	KOCAELİ ÜNV.	GAZETECİLİK
EMRE OĞUR	İSTANBUL AREL ÜNV.	ENDUSTRİ MUH.
NESLİHAN ABLAK	ULUDAĞ ÜNV.	OKUL ÖNCESİ OĞRETMENLİĞİ
GÖKHAN KARADENİZ	GAZİ ÜNV.	OTOMOTİV OĞRETMENLİĞİ
TUĞÇE UTGIN	YEDİTEPE ÜNV.	TÜRK DİLİ VE EDEBİYAT OĞRT.
İBRAHİM BAYRAKTAR	BEYKENT ÜNV.	YÖNETİM BİLİŞİM SİSTEMLERİ
ÖZGE TAYLAN	İSTANBUL AREL ÜNV.	ULUSLAR ARASI İLİŞKİLER
ÇAĞRI YAMAN	İSTANBUL TİC.ÜNV.	BANKACILIK VE FİNANS
FATMA BÖCEK	BALIKESİR ÜNV.	PAZARLAMA
BURAK EKİM	DUMLUPINAR ÜNV.	İŞLETME
FATİH DEMİR	CELAL BAYAR ÜNV.	MUHASEBE
AYŞENUR OKUMUŞ	ÇANAKKALE 18 MART ÜNV.	HALKLA İLİŞKİLER REKLAMCILIK
SALİH UYSAL	KOCAELİ ÜNV.	SİGORTACILIK
SAADET KARATAŞ	AFYON KOCATEPE ÜNV.	YEREL YÖNETİMLER
MURAT ALPÇETİN	KOCAELİ ÜNV.	BÜRO YÖNETİMİ VE SEK.
MUHAMMET ALİ NARİN	BALIKESİR ÜNV.	ELEKTRONİK VE HABERLEŞME
GÖKHAN AĞIRMAN	DUMLUPINAR ÜNV.	ENDUSTRİYEL OTOMASYON
NURİ MERT NOCA	ULUDAĞ ÜNV.	ENDUSTRİYEL ELEKTRONİK
AYKUT BAŞAR	AKSARAY ÜNV.	PAZARLAMA
CİHAN GEZER	GAZİ ÜNV.	ELEKTRONİK HABERLEŞME
BERRİN DUMAN	CUMHURİYET ÜNV.	HALKLA İLİŞKİLER VE REKLAMCILIK
NUR GÖL	DUMLUPINAR ÜNV.	ORGANİK TARIM
SERKAN ATEŞ	KIRIKKALE ÜNV.	RADYO VE TELEVİZYON
ORÇUN BAŞARAN	PAMUKKALE ÜNV.	YAYINCILIĞI
YASEMİN DOĞRU	AFYON KOCATEPE ÜNV.	MUHASEBE
MELEK BAYRAKTAR	BİLECK ÜNV.	DIŞ TİCARET
MERVE ÇELİK	ÇANAKKALE 18 MART ÜNV.	TEKSTİL
ZEYNEP ÇÖMEZ	ANADOLU ÜNV.	İŞLETME
HATİCE EFENDİOĞLU	ULUDAĞ ÜNV.	İKTİSAT
MERVE GÖKBOĞA	ULUDAĞ ÜNV.	ÇOCUK GELİŞİMİ
GİZEM ALP	SULEYMAN DEMİREL ÜNV.	TEKSTİL
ŞAHİN ÇERİ	GAZİ ÜNV.	PAZARLAMA
MUSTAFA BAYRAKDAR	ANADOLU ÜNV.	MAKİNE
GÜLDEN YILDIZ	PAMUKKALE ÜNV.	TEKSTİL
SEMİH DALGIÇ	ANADOLU ÜNV.	PAZARLAMA
KADİR DÜMRÜL	ANADOLU ÜNV.	İŞLETME
TUĞÇE TEZSEVER	İSTANBUL AYDIN ÜNV.	KAMU YÖNETİMİ
KURBAN ALİ ÖZTÜRK	BALIKESİR ÜNV.	RADYO TELEVİZYON PROG.
HARUN AKSU	KOCAELİ ÜNV.	OTOMOTİV
LÜTFÜ CAN ÇALICI	KOCAELİ ÜNV.	ENDİSTÜRİYEL KALIPÇILIK OTOMOTİV

ADI SOYADI	ÜNİVERSİTESİ	BÖLÜMÜ
OZAN BAYRAK	BOĞAZİÇİ ÜNİ.	İŞLETME
GİZEM EZGİ CANDAR	O.D.T.Ü.	İKTİSAT
MERVE ESMERAY BİLİM	MARMARA ÜNİ.	HUKUK
SEMİH ALTINTAŞ	ANKARA ÜNİ.	SIYASET BİLİMİ VE KAMU YÖNETİMİ
TUĞCE DURKAYA	MARMARA ÜNİ.	HUKUK
EDA ÇAĞLA ZENGÜL	KOCAELİ ÜNİ.	P.D.R.
SEZİN SAP	ANADOLU ÜNİ.	İŞLETME
GÖKNUR AŞÇI	MARMARA ÜNİ.	SINIF ÖĞRETMENLİĞİ
FATMA SU VURAL	İSTANBUL TİCARET ÜNİ.	ULUSLAR ARASI İLİŞ. (BURSLU)
GÜLİZ GÜRBÜZ	ANADOLU ÜNİ.	İKTİSAT (İNGİLİZCE)
BURCU KÖMÜR	AFYON KOCATEPE ÜNİ.	OKUL ÖNCESİ ÖĞRETMENLİĞİ
SEDA YILDIZ	ANADOLU ÜNİ.	İŞLETME
MUSTAFA ERİM KADIKÖY	ANADOLU ÜNİ.	İLETİŞİM
EZGİ AK	İSTANBUL ÜNİ.	EKONOMETRİ
KORAY KARBAY	BEYKENT ÜNİ.	İŞLETME (BURSLU)
BURAK KOÇUM	MARMARA ÜNİ.	HALKLA İLİŞKİLER VE TANITIM
TUĞBA YAKULI	ÇANAKKALE 18 MART ÜNİ.	OKUL ÖNCESİ ÖĞRETMENLİĞİ
KERİM OZKAN	İSTANBUL ÜNİ.	İŞLETME
NESLİHAN TUNA	KOCAELİ ÜNİ.	GAZETECİLİK
EVREN ONCEL POLAT	MARMARA ÜNİ.	İKTİSAT
AYKUT UYKAN	OSMANGAZİ ÜNİ.	ULUSLAR ARASI İLİŞ.
IŞIK ŞEN	MARMARA ÜNİ.	MALİYE
MERVE GUNASLAN	BALIKESİR ÜNİ.	SINIF ÖĞRETMENLİĞİ
CEVAT BARBAROS	ANADOLU ÜNİ.	KAMU YÖNETİMİ
EMİNE TOPUZ	ABANT İZZET BAYSAL ÜNİ.	SINIF ÖĞRETMENLİĞİ
HİLAL ÇİÇEK	MARMARA ÜNİ.	İŞLETME
ERTAN DUMAN	MARMARA ÜNİ.	İŞLETME
NEBAHAT TUFAN	MARMARA ÜNİ.	İŞLETME
BERNA GUVENÇ	ANADOLU ÜNİ.	KAMU YÖNETİMİ
SERCAN KARAPINAR	ULUDAĞ ÜNİ.	İŞLETME
HÜSEYİN ŞAHİN	ULUDAĞ ÜNİ.	ULUSLAR ARASI İLİŞKİLER
TUĞÇE METE	MARMARA ÜNİ.	İKTİSAT
SİNEM KORKMAZ	MARMARA ÜNİ.	ÇEKO
ECE DUR	ANADOLU ÜNİ.	İKTİSAT
PINAR SUBAŞI	MARMARA ÜNİ.	ÇEKO
İBRAHİM ÇAY	ANADOLU ÜNİ.	İKTİSAT
DUYGU KORKMAZ	ÇANAKKALE 18 MART ÜNİ.	ULUSLAR ARASI İLİŞKİLER
GULCİN ÇETİNKAYA	OSMANGAZİ ÜNİ.	MALİYE
MELTEM AYDIN	ULUDAĞ ÜNİ.	EKONOMETRİ
TOLGA PEHLİVAN	İSTANBUL AYDIN ÜNİ.	RADYO SİNAMA VE TELEVİZYON
HATİCE UYAR	DOKUZ EYLÜL ÜNİ.	İKTİSAT
İLHAMİ ÇAKIR	ULUDAĞ ÜNİ.	MAKİNE
ABDULLAH SAYAR	SAKARYA ÜNİ.	MALİYE
NURCAN ATAMAY	ULUDAĞ ÜNİ.	İKTİSAT
CANER KUÇUK	ANKARA ÜNİ.	BİLGİ VE BELGE YÖNETİMİ
SAFFET BURAK BAYRAM	ANADOLU ÜNİ.	İŞLETME
MEHMET TORUN	K.T.Ü.	ULUSLAR ARASI İLİŞKİLER
BAHAR SAYKAL	UFUK ÜNİ.	HUKUK
PELİN ÖRNEK	ULUDAĞ ÜNİ.	İKTİSAT
B.YAHYA MACAROĞLU	BOLU ÜNİ.	İŞLETME
CİGDEM SALİM	İSTANBUL ÜNİ.	BİLGİ VE BELGE YÖNETİMİ
CAMZE ARSLAN	TRAKYA ÜNİ.	KAMU
MUHAMMET YILMAZ	CELAL BAYAR ÜNİ	MALİYE
BAKI DOĞAN	ÇANAKKALE 18 MART ÜNİ.	ÇEKO
UĞUR DİNÇ	ADNAN MENDERES ÜNİ	İKTİSAT
EDA ER	MUĞLA ÜNİ	İKTİSAT
ESAT ERCİYES	BİLECİK ÜNİ.	KAMU YÖNETİMİ
ABDULLAH SAYAL	SAKARYA ÜNİ.	MALİYE
GÜLAY DALGIÇ	TRAKYA ÜNİ.	İŞLETME
SERDAR BALCI	ZONGULDAK ÜNİ.	MALİYE
BURCU ÇAKMAK	DUMLUPINAR ÜNİ.	İKTİSAT
TUMAY DEMİRCİ	BALIKESİR ÜNİ.	İKTİSAT
HAKAN CENİK	GAZİ ÜNİ.	MAKİNE
UMUT AVDAN	DUMLUPINAR ÜNİ.	İŞLETME
VESİYE BALCI	ÇANAKKALE 18 MART ÜNİ.	İKTİSAT
EMRAH VOLKAN ÜLKER	ULUDAĞ ÜNİ.	MAKİNE
DUYGU GÖNÜLTAŞ	ANADOLU ÜNİ.	İKTİSAT
EMİNE AYDIN	ANADOLU ÜNİ.	ÇEKO
NURİ GÖRAL	SAKARYA ÜNİ.	İŞLETME
MELEK KARADENİZ	GAZİANTEP ÜNİ.	İKTİSAT
DİDEM ÇALIK	ZONGULDAK ÜNİ.	İŞLETME
ORAY PİLAVCI	AFYON KOCATEPE ÜNİ.	İKTİSAT
HALİS EFENDİOĞLU	YEDİTEPE ÜNİ.	ULUSLAR ARASI TİC. VE İŞL.
ÇAĞLA DENİZ DURMAZ	DOĞU AKDENİZ ÜNİ.	P.D.R.
MAZHAR KARAGÖZ	YAKIN DOĞU ÜNİ.	HALKLA İLİŞKİLER VE TANITIM
ŞEYDA AKSU	BAHÇEŞEHİR ÜNİ.	PİSİKOLOJİ
ÇAĞDAŞ ÇELİK	AKDENİZ ÜNİ.	ENDİSTÜRİYEL OTOMASYON
DİLARA YILMAZ	MALTEPE ÜNİ.	PİSİKOLOJİ
İBRAHİM ÖZTÜRK	ANADOLU ÜNİ.	KAMU YÖNETİMİ
GÖKÇE HİLAL AŞIK	ANADOLU ÜNİ.	KAMU YÖNETİMİ
MEHMET ERYILMAZ	ANADOLU ÜNİ.	KAMU YÖNETİMİ
HÜSEYİN SATI	BAHÇEŞEHİR ÜNİ.	ULUSLARARASI LOJİSTİK
SEHER KOŞUCU	ANADOLU ÜNİ.	SOSYAL BİLGİLER
ÖMER FARUK SAKA	ANADOLU ÜNİ.	KAMU YÖNETİMİ
PELİN TEMEL	DUMLUPINAR ÜNİ.	MUHASEBE
RIZA AVDAN	MUĞLA ÜNİ	RESTERASYON
BERKER YABATU	DUMLUPINAR ÜNİ.	İTHALAT -İHRACAT
VOLKAN ÇELİK	K.T.Ü.	MAKİNE
ZEYİT KILIÇOĞLU	DUMLUPINAR ÜNİ.	ENDİSTÜRİ ELEKTRONİK
SEÇİL SEÇİLMİŞ	ULUDAĞ ÜNİ.	ÖZEL GÜVENLİK VE KORUMA
CEYSU GÜNEŞ	AKDENİZ ÜNİ.	SİGORTACILIK
ÖZGE GÖZTAŞ	KARABÜK ÜNİ.	MUHASEBE
SALİH ARSLAN	ANADOLU ÜNİ.	KAMU YÖNETİMİ
DENİZ GÜVENÇ	MUSTAFA KEMAL ÜNİ.	İNŞAAT
AYŞEGÜL ACAR	AFYON KOCATEPE ÜNİ.	DIŞ TİCARET
EYÜP ŞENER	DUMLUPINAR ÜNİ.	DIŞ TİCARET
BUŞRA ŞAHİN	BALIKESİR ÜNİ.	TURİZM OTEL İŞLETMECİLİĞİ
GAMZE KANBER	ULUDAĞ ÜNİ.	TURİZM OTEL İŞLETMECİLİĞİ
BEKİR TEMEL	ULUDAĞ ÜNİ.	DIŞ TİCARET
ANIL ÖZKAN	SAKARYA ÜNİ.	TURİZM VE SEYEHAT İŞLETMECİLİĞİ
ŞEHZA ÖZGE	PAMUKKALE ÜNİ.	DIŞ TİCARET
ABDULKERİM SAYAL	ARTVİN ÜNİ.	MUHASEBE
YALÇIN GENÇ	MUĞLA ÜNİ	TURİZM VE SEYEHAT İŞLETMECİLİĞİ
CANSU TAYLAN	BALIKESİR ÜNİ.	PAZARLAMA
PELİN EMİROĞLU	SAKARYA ÜNİ.	DIŞ TİCARET
AYSEL YASEMİN	ÇANAKKALE 18 MART ÜNİ.	PAZARLAMA
GİZEM TUTKU UZUN	M. AKİF ERSOY ÜNİ.	İŞLETME
MÜCAHİT MUSTAFA YIĞIT	AFYON KOCATEPE ÜNİ.	PAZARLAMA
ANAR ÖZAYDIN	SULEYMAN DEMİREL ÜNİ.	MUHASEBE
CANSU İRHAN	PAMUKKALE ÜNİ.	PAZARLAMA
ELİF KIZIL	BALIKESİR ÜNİ.	MUHASEBE
KEREM ARSLAN	DUMLUPINAR ÜNİ.	MUHASEBE
DİDEM KURUCAN	DUMLUPINAR ÜNİ.	İŞLETME
BEGÜM MELTEM ÇELİK	PAMUKKALE ÜNİ.	PAZARLAMA
GÜLDEN GÜNDÜ	SULEYMAN DEMİREL ÜNİ.	MUHASEBE
NEVZAT ALTAY	NAMIK KEMAL ÜNİ.	BÜRO YÖNETİMİ VE SEKRETERLİK

HEDEFLERİNE ULAŞTILAR

ÖSS BİREY : İstiklal Caddesi No:36 - GEMLİK - TEL: 0.224 514 15 15

OKS BİREY : Eşref Dinçer Mh. Pazar Cd. Ahmet Semiz İş Mer. GEMLİK - TEL: 0.224 514 68 00

Buluşma

Gürhan ÇETİNKAYA

Hak hukuk sorunu

Hedeflenen toplumsal kalkınma bir türlü gerçekleşemiyor..

Sosyal, siyasal, ekonomik bir çok neden var..

Ama tüm nedenlerden de önemlisi kadına verilmeyen değer..

Türkiye'nin son 60 yılına damgasını vuran sağ siyasal irade kadının kimliğini öne çıkaracak girişimlerde bulunmadı..

Ne yapmadığını sayılar net olarak ortaya koyuyor..

Onun için önce istatistiki verilere göz atalım..

Türkiye'de nüfusun yüzde ellisinden çoğu kadın..

Çalışan nüfusun 16 milyonu erkek 6 milyonu kadın..

Türkiye'de kadınların okuryazarlık oranı yüzde 72.

Kırsal kesimde erkeklerin yüzde 10.1'i, kadınların yüzde 30.4'ü okuryazar değil.

Doğu ve Güneydoğu'da her on kadından beşi okuma yazma bilmiyor.

Okuryazar olmayanların oranı kentsel erkek nüfusta yüzde 4,5, kadın nüfusta ise yüzde 18.7.

Okul çağında bulunan 7-13 yaş arası her 100 erkek çocuktan 21'i, her 100 kız çocuktan 32'si okula kayıtlı değil.

İlköğretimde kız-erkek çocuk oranları eşitlenemedi.

Erkekler için yüzde 99.4'e ulaşan ilköğretim okullaşma oranı kız çocuklarda yüzde 89.8.

Teknik eğitime devam eden kız öğrencilerin yüzde 21.33'ü din eğitimi alıyor.

Türkiye'deki yükseköğrenim öğrencilerinin yüzde 40.4'ünü kadınlar oluşturdu.

Türkiye'de kadınların yükseköğrenimden yararlanma olanağı yüzde 15.2..

İstatistiklere konu olan tüm değerleri gözden geçirsek tümünde de kadınları geride olduğunu gözlemek olanaklı..

İstatistiki verilere bakıldığında durumun kadın ve ulusal gelişim açısından hiç de iç açıcı olmadığını görüyoruz..

Bu durumda ne yazık ki;

Türkiye'de kadın; erkek egemen toplumun katı kuralları arasında sıkışıp kalıyor..

Dolayısıyla;

Hukuk..

Siyaset..

Çalışma Yaşamı..

Sosyal yapı..

Ekonomi..

Tümünden de kadın hakettiği payı alamıyor..

Ve;

Kadın gayret etmediği,kendisini sınırlı olanaklara karşın geliştiremediği sürece..

Direnç duygusunu öne çıkarmadıkça..

Sadece, erkeklerin verdikleriyle idare edecekler..

Erkekler denize girip serinlerken başörtülü elbiseli kadınlar kıyıda serdikleri halının üzerine oturup isilik çıkaracaklar..

Sıkı sıkı sarındıkları siyah giysinin içinde güneşten ve oksijenden yoksun bir yaşam sürecekler..

Sokakta kalacaklar.. Dayak yiyecekler..

Ezilecekler.. Kakılacaklar..

Oysa kadın; Girdiği ortama nezaket ve zerafet sağlar..

Kabalığı, geriliği, çirkinliği ortadan kaldırır..

Onun için yapılması gereken;

Kadının toplumsal yapıdaki yerini sağlam, kişilikli ve nitelikli temeller üzerin de yükseltmek..

Ne var ki; Kadına hak verilmez alınır....

Zihinsel engelli çocuklar para kazanmayı öğrendiler

Seyfettin ŞEKERSÖZ

Bursa Zihinsel Engelli Çocukları Koruma Derneği'ne ait olan Ata Mahallesi'ndeki Özel Türe Özel Eğitim Merkezi'nde Rehabilitasyon merkezi öğrencileri günlük yaşamlarına uyum sağlamaları nın yanı sıra giderlerini karşılayacak para kazanmasını öğrendiler. Dernek Başkanı Tamer Sivri'nin ürettiği çeşitli projelerle kendile rine meslek edinmeyi öğrenen zihinsel engelli çocuklar, şimdi de Gemlik'te bulunan bir gıda firmasından alınan yaş sebzeleri işleyerek hem iş öğreniyorlar, hem de para kazanarak üretken olma yolunda ilerliyorlar. Yaptıkları işle hem kendilerine hem de ülke ekonomisine katkı sağlayan engelli gençler, önümüzdeki ay içinde İşkur işbirliği ile yapılacak olan cam işçiliği projesine başlayacaklar. Engelli gençlerin dernek bunyesinde aldıkları egitim dışında uretken bireyler olabilmeleri için çalışmaların devam ettiğini bildiren Dernek Başkanı Tamer Sivri, özürlülere yardım değil, destek verilmesinin çok onemli olduğunu, bu çocukların özgüvenlerini kazandıklarını söyledi.

Alkol satmayana ihalesiz işletme

AKP'li Bursa Büyükşehir Belediyesi, Merinos Kültürparkı'ndaki lokantaları ihaleye bile çıkarmadan içki servisi yapmayan işletmelere verdi. Bursa Kebapçısı'nın sahiplerinden İbrahim Avşar, "İçki bize ters. Büyükşehir'de böyle istiyor" dedi. Atatürk'ün isteğiyle yaptırılan Merinos Fabrikası, 1938'de açıldı. Yıllarca Türk tekstilinin lokomotifi olan işletme, zarar ettiği gerekçesiyle kapatılarak Büyükşehir Belediye sine devredildi. Büyükşehir Belediyesi de 200 bin metrekarelik alanda Merinos Kültürparkı ile Atatürk Kongre ve

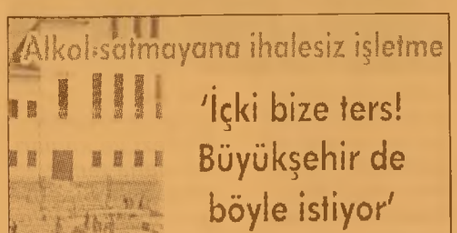

Kültür Merkezi inşa etti. Yaklaşık 150 milyon YTL'ye mal olan merkezdeki lokantalar ise tartışma yarattı. Bursa Büyükşehir Belediyesi, ihaleleri kendine yakın firma lara verebilmek için Merinos Kültürpar kı'nın işletmesini kendi şirketi olan Bursa Fuarcılık AŞ'ye (BURFAŞ) devretti. BURFAŞ da davet yöntemiyle içki servisi yapmamalarıyla bilinen iki firmaya Kültürpark taki lokantaları kira ladı. Lokantaların cuma namazı saatin de servis yapmayan Hayat Lokantası ve içki servisi yapma yan Bursa Kebap çısı'na verilmesi tepki çekti. Eski CHP Osman gazi İlçe Başkanı Ahmet Memişo ğulları AKP'nin hem Atatürk'ün mirası olan Merinos'u yok ettiğini hem de yerine yapılan komplekste içki yasağı getirdiğini belirtti. Kamuoyunu bu duruma tepki gös termeye çağıran Memişoğlu, "Demeç lerinde projenin Bursa turizmine çağ atlatacağını söylü yorlardı. İçki yasa ğıyla mı turizm çağ atlayacak? TÜRSAB ve parkın yapımına katkıda bulunan Bur sa Ticaret ve Sanayi Odası (BTSO) bu yanlışın üzerine gitmeli. Yıllar sonra Merinos'un üzerine şeriatın gölgesi düş tü. Burası uluslara rası kongre ve kültür merkezi olarak da kullanılacak. Yaban cılar geldiğinde içki içmek isterlerse yok mu denecek" diyerek kaygılarını dile getirdi.

Gemlik Körfez
GEMLİK'İN İLK GÜNLÜK SİYASİ GAZETESİ

4 milyon 200 bin YTL'ye mal olan Gemlik Derin Deşarj ve Ön Arıtma Tesisleri dün düzenlenen törende hizmete girdi

Gemlik Körfezi ve kıyıları daha temiz olacak

BUSKİ Gemlik İşletme Müdürlüğü'nde düzenlenen törende konuşan Bursa Büyükşehir Belediye Başkanı Hikmet Şahin, Gemlik'in gelişen ve büyüyen bir Bursa'nın bir parçası olduğunu belirterek, "Bizim ana hedefimiz olan 'Marka Kent Bursa' projesi kapsamında yatırımlarımız Bursa'nın çehresini değiştirdi. Gemlik'i de bu çerçevede değerlendiriyoruz. Gemlik, altyapıdan sosyal belediyeciliğe kadar her alandaki faaliyetlerimizden yararlanıyor" dedi. Belediye Başkanı Mehmet Turgut ise, bu proje ile Gemlik Körfezi ve kıyılarının daha temiz olacağına inandığını söyledi.

2007 Ocak ayında temeli atılan Gemlik Derin Deşarj ve Ön Arıtma Tesisleri faaliyete geçirildi

Seyfettin ŞEKERSÖZ

Bursa Büyükşehir Belediyesi tarafından yaptırılan ve 4 milyon 200 bin YTL'ye mal olan Gemlik Derin Deşarj ve Ön Arıtma Tesisleri düzenlenen törenle faaliyete geçirildi.

BUSKİ Gemlik İşletme Müdürlüğü'nde düzenlenen törene, Büyükşehir Belediye Başkanı Hikmet Şahin'in yanı sıra AKP Bursa Milletvekilleri Sedat Kızılcıklı, Ali Kul, Mehmet Emin Tutan, Büyükşehir Genel Sekreteri Hüseyin Tunçak, Gemlik Belediye Başkanı Mehmet Turgut, BUSKİ Genel Müdürü İsmail Hakkı Çetinavcı, AKP İlçe Başkanı Enver Şahin ile yönetim kurulları ve davetli misafirler katıldı.

2007 Yılı Ocak ayında Büyükşehir Belediye Başkanı Hikmet Şahin'in temelini attığı ön arıtma ve derin deniz deşarj tesisleri pompa istasyonundan itibaren karada 330 metre ve denizin 40 metre altında 1650 metre olmak üzere toplam 1970 metre uzunluğunda bulunuyor.

SÖZE HACET YOK

Düzenlenen törenin açış konuşmasını yapan Belediye Başkanı Mehmet Turgut, bu projeyle Gemlik Körfezi ve kıyılarının daha temiz olacağına inandığını belirterek *"Bu tesis ön arıtma olarak yapıldı, inşallah ikinci tesis olan esas arıtma tesisi de projelendirilecek ve devreye girdiğinde amacına ulaşacaktır. Gemlik güzel projelerle her gün yenile niyor. Söze hacet yok, her nokta bunu zaten gösteriyor. Bizim yaptığımız 40 milyon YTL'lik hizmetin yanında Büyükşehir'in de yaptığı hizmetlerle Gemlik'in çehresini her geçen gün daha da güzelleşecek"* şeklinde konuştu.

GEMLİK BURSA'NIN BİR PARÇASI

Gemlik'in gelişen ve büyüyen bir Bursa'nın bir parçası olduğunu vurgulayarak konuşmasına başlayan Büyükşehir Belediye Başkanı Hikmet Şahin, Gemlik'in Büyükşehir sınırlarına katıldığı andan itibaren diğer ilçelerle birlikte çağdaş hizmetle tanıştığını belirterek, *"Biz inanıyoruz ki, Bursa'nın ilçelerinin de gelişme gösterme si Bursa'nın başarısı olarak yansımakta dır. Bu yüzden doğu batı, güney kuzey ayrımı yapmadan tüm ilçelerimizle birlikte Bursa'yı kalkın dırmaya çalışıyoruz. Dört yılı aşan bir zamanda Bursa'ya kazandırılan yatırımlar sayesinde, çağdaş ve modern kent ler seviyesine ulaş tık. Bizim ana hedefimiz olan 'Marka Kent Bursa' projesi kapsamında yatırımlarımız Bursa'nın çehresini değiştirdi. Gemlik'i de bu çerçe vede değerlendiri yoruz. Gemlik, altya pıdan sosyal beledi yeciliğe kadar her alandaki faaliyetlerimizden yararlanıyor"* dedi.

GEMLİK'E YAPILANLAR

Büyükşehir Belediye Başkanı Hikmet Şa hin, Gemlik'e yapılan yatırımların başında içme suyu isale hatlarının bulunduğuna dikkat çekerek köy, belde ve ilçe merke zinde yapılan hizmet lerden örnekler verdi. Gemlik'in top lu ulaşım entegras yonuna dahil edil diğine de değinen Şahin, *"Gemlik'in ulaşımına konfor getiren 14 yeni otobüs hizmete girdi. Gemlik'te yaptığımız Terminal'de tamamlanma aşamasında. Terminal yalnız şehir ler arası otobüsler değil, belde ve köyle re de hizmet edecektir. Gemlik'in nüfusunun 2030'lu yıllarda 180 bin olması öngörülüyor. Biz bu bilimsel değerlendir melerden hareketle 2005 yılında Gemlik ve Mudanya'yı ilgi lendiren ön arıtma ve derin deşarj çalışmalarını başlattık. Mudanya'daki çalışmalar daha önce tamamlandı. Bugün de Gemlik'teki atık su ön arıtma tesisi ve derin deniz deşarjı'nın açılışını gerçekleştiriyoruz. Biz bu proje ile sahillerimizi kirlilik kabusundan kurtarmayı amaçladık. Bütün bunlar kentimizin çevresinin düzenli ve çağdaş bir şekilde inşa edildiğinin işaretidir. Sizler bu hizmetlere layıksınız. Fırtınalar insanın denizi sev mesine engel değil dir. Bizim çalışmala rımıza yön veren, sizin bize olan inan cınız ve desteği niz dir"* dedi.

Şahin, ayrıca, AB'den 80 milyon Euro'luk bir proje olan Gemlik Körfezi'ni kirlilikten kurtaracak MEMPİS projesi içinde yer alan proje için maddi desteğin çıktığını da sözlerine ekledi.

Milletvekilleri adına konuşan M. Emin Tutan'da yaptığı konuşmada, Gemlik lilere sorulduğunda böyle bir yatırımla yapılan tesisten belki de haberlerinin bile bulunmayacağına dikkat çekerek, *"Halkımız sadece gördüklerini inanır, bunun için bizde bu hizmetleri yaparak gösteriyoruz"* dedi.

Konuşmaların ardından tesisi çalıştıran butonun başına gelen Milletvekili Ali Kul, davetliler adına tesisi çalıştıran butona basarak hizmete soktu.

Kadına 4 erken emeklilik fırsatı

Ekim'de yürürlüğe girecek olan sosyal güvenlik reform kanunu, SSK'lı (yeni kanunda 4/a'lı) kadınlara iki doğuma kadar ikişer yıl borçlanma imkanı veriyor. Borçlanma için üç tane şart var; Borçlanmaya başvuran kadın, başvuru tarihinde SSK'lı çalışıyor olacak, Çocuğu sağ doğmuş ve yaşamış olacak, Doğumdan sonraki iki yıl süresince SSK'lı olarak bir işyerinde çalışma mış olacak. Bu şartları yerine getiren kadınlar, iki çocuk için 4 yıla kadar borçlanma yapabilecek ve 4 yıl daha erken emekli olabilecek. Buraya kadar açıkladığım hususlar, işin herkes tara fından bilinen kısmı. İşin formul kısmı ise bundan sonra başlıyor

Edinilen bilgiye göre kadın memur, esnaf, çiftçi ve ev hanımı da borçlanabilir!

Kanun maddesine ilk bakışta, bu doğum borçlanmasından sadece işçi statüsünde çalışan SSK'lılar yararlana cakmış gibi görünü yor. Zira aynı hak yasada memurlara, Bağ-Kur'lulara ve isteğe bağlı sigortalılara verilmemiş. Oysa kanunu biraz daha dikkatli incele diğimizde aynı borç lanma imkanından memurların, isteğe bağlı veya zorunlu Bağ-Kur'luların (ta rım Bağ-Kur dahil) ve isteğe bağlı SSK' lıların (tarım SSK dahil) da yararlana bileceğini görüyo ruz. Ancak bir şartla; aşağıda açıklayacağı mız formulu uygularsanız! Diyelim ki bir kamu kurumunda memur olarak çalışı yorsunuz. Memuriye te başlamadan once iki çocuk dunyaya getirdiniz. 1 Ekim' den sonra, emekli liginize 4 yıl kala istifa edin. bir işyerinde SSK'lı olarak bir gun de olsa çalışın ve aynı gün SGK'ya doğum borçlanması için başvurun. Borçlanma bedelini ödeyin ve 4 yıl erken olarak hemen emekli olun. Memuriyetten önce bir çocuk dün yaya getirdiyseniz aynı formülü emek liliğinize iki yıl kala uygulayın. Diyelim ki Bag-Kur'a isteğe bagli veya esnaf ya da çiftçi olarak prim ödeyen bir bayansınız. Bağ-Kur sigortalısı olmadan once ya da boşta geçen zamanlarda iki tane çocugunuz oldu. 1 Ekim'den sonra emekliliginize 4 yıl kala SSK'lı (4/a'lı) olarak bir işyerinde işe başlayın ve aynı gün SGK'ya doğum borçlanması için muracaat edin. Böy lece 4 yıl daha erken emekli olup hemen emekli aylığı almaya başlayın. Aynı yontemi yaştan emekli olmak isteyen (kısmi emeklilik) bayanlar da kullanabilir.

Diyelim ki SSK'ya isteğe bağlı prim ödüyorsunuz. 1 Ekim'den sonra, normal emekliliğe ya da yaştan emekliliğe 4 yıl kala bir işyerinde çalışmaya başlayın ve dilerseniz başladı ğınız gün SGK'ya başvurun ve doğum borçlanması yapın. Böylece 4 yıl erken emekli olarak hemen aylık almaya başlayın.

ERKEN EMEKLİLİKLE 18.000 YTL KARA GEÇİN!

1 Ekim - 31 Aralık 2008 tarihleri arasında 4 yıl (48 ay) için doğum borçlanması yaparsanız ödeyeceğiniz tutar (638,70 x 0,32 x 48) 9.810 YTL. SSK'dan bağla nacak en düşük ay lık ise yaklaşık 580 YTL. Yani gelecek dort yılda alacagınız toplam aylık bugün için 27.840 YTL. Hemen emekli olan bayanın kazancı ise 18.030 YTL.

Hükümetten Memura yüzde 7,6 Zam Önerisi

Merakla beklenen rakam sonunda resmen açıklandı. Hükümet, sendika lara, 2009 yılı için memur maaşlarına toplam yüzde 7,6 zam yapmayı önerdi. Sendikalar, oranı yeterli bulmadı. Taraflar tekrar biraraya gelecek. Hükümetle memur sendikaları arasında yürütülen toplu görüşmelerin dün yapılan 4'üncü tu runda hükümet zam planını da açıkladı. Devlet Bakanı Murat Başesgioğlu, toplantıda, hüküme tin 2009 Ocak ayında yüzde 3 buçuk ve Temmuz ayında da yüzde 4 olmak üzere kumulatif yüzde 7 virgül 6 zam yapmayı planladığını söyledi. Murat Başesgioğlu, bunların üzerine enflasyon farkının da konulacağını anlattı. Sendikalar, hükümetin teklifi yeterli bulmadı. Kamu-Sen Genel Başkanı Bircan Akyıldız, hükü metin, enflasyon hedefleri doğrultusunda bir rakamı açıkladığını ancak enflasyon hedefle rinin son yıllarda sürekli olarak saptığını kaydetti. "Uzlaşmacı tavrı mızı devam ettireceğiz" diyen Akyıl dız, hükümetten açıklanan rakamda esneme yapmasını beklediklerini söyledi. Memur-Sen Genel Başkanı Ahmet Gündoğdu ise Pazartesi'den bugüne hükümetin teklifini sadece 51 milyon YTL artırdığını söyledi.

RAMAZAN AYININ BAŞLAMASINA 3 GÜN KALDI
İMSAKİYE ÇEŞİTLERİMİZİ GÖRMEDEN KARAR VERMEYİN

TÜRKİYE'NİN EN KALİTELİ
ve EKONOMİK İMSAKİYELERİ
EN UYGUN FİYATLARLA ...

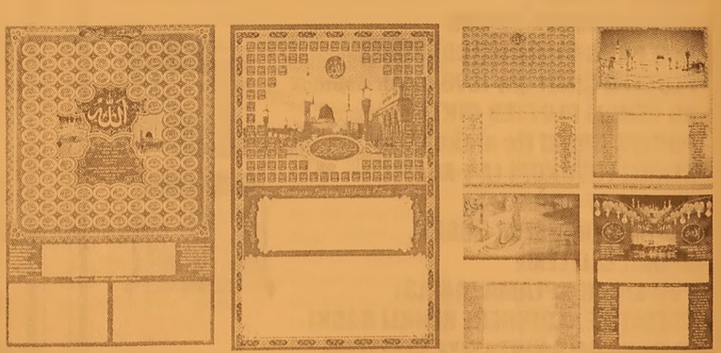

1 GÜNDE İMSAKİYE BASILIR

35 YILLIK TECRÜBEMİZ
İLE HİZMETİNİZDEYİZ.

Körfez Ofset
MATBAACILIK - YAYINCILIK - REKLAMCILIK

İstiklal Cad. Bora Sok. Akbank Aralığı No : 3/B GEMLİK Tel : 513 96 83 Fax : 513 35 95

3 terörist daha öldürüldü

Bitlis'in Mutki ilçesi kırsalında 15 teröristin öldürülmesinin ardından başlayan çatışmalar devam ediyor. Dün 3 teröristin ölü, 1 teröristin de sağ yakalandığı yaylada bir grup terörist daha kıstırıldı. Silah seslerinin İkizköy beldesinden rahatlıkla duyulduğu çatışmalarda 2 köy korucusu hafif yaralandı. Bölgede başlayan çatışmaya 300 köy korucusu ve çevre köylerden gelen gönüllüler ile çok sayıda asker de katılıyor. Helikopterler de, çatışmaya karadan katılan birliklere havadan takviye sağlıyor. İkizköy'de yayla baskını şeklinde başlayan çatışmalarda bugüne kadar 18 terörist ölü, 1 terörist de sağ ele geçirildi. Çatışmalarda 5 korucu şehit olurken 2 korucu hafif yaralandı.

'Gemlik Körfez' internette
www.gemlikkorfezgazetesi.com

Türk gemisi karaya oturdu

Türk bandıralı "Som" adlı gemi, Çanakkale Boğazı'nda karaya oturdu. Ukrayna'dan İtalya'ya 2 bin 982 ton mısır götüren 83,6 metre uzunluğunda 2 bin 287 gros tonluk yük gemisi, henüz belirlenemeyen nedenle rotasından çıktı. Havuzlar mevkisinde karaya oturan geminin kaptanının yardım talebinde bulunmadığı bildirildi. Yetkililer, bölgede güvenlik amacıyla Kıyı Emniyeti Genel Müdürlüğüne ait "Kurtarma-2" adlı römorkör ile hızlı tahlisiye botunun bulundugunu belirttiler.

3 çocuğun bomba oyunu polisi alarma geçirdi

Malatya'da yaşları 12 olan 3 çocuk, kent merkezinin en yogun noktalarından biri olan Yeni Cami' nin arkasındaki banka bomba süsu verdikleri paketi bırakıp üzerine de "bomba" yazarak Malatya Emniyet Müdurlugu ekiplerini alarma geçirdi. Malatya Emniyeti'ne yapılan bir ihbarda, Yeni Cami'nin arkasındaki Soykan Parkı'nda uzerinde "bomba" yazılı bir paketin oldugu bildirilince çok sayıda polis ekibi olay yerine yonlendirildi. Bazı ekipler, olay yerini güvenlik çemberine almaya çalışırken, sivil ekipler de olay yeri çevresinde inceleme yaptı. Ekipler çalışma yaptıgı esnada yaşları 12 olan ve dershaneye gittikleri öğrenilen 3 çocuk, polislerin yanına gelerek paketi kendilerinin bıraktığını ve üzerindeki yazıyı da kendilerinin yazdığını söyledi. Bunun üzerine tüm ekipler rahat bir nefes aldı. Polislerden özür dileyen çocuklar Çocuk Şubesi'ne götürüldü.

BAY MUSTAFA ÖZALP EMLAK'TAN

Her Çeşit Emlak Alım, Satım ve Kiralama Hizmetleri

Daire, Zeytinlik, Villa, Dükkan, Arsa, Arazi

MORTGAGE BROKER'İ

TAPU TAKİP İŞLERİ YAPILIR

ACİL SATILIK ve KİRALIKLARINIZ İÇİN BİZİ ARAYINIZ

Kayhan Mahallesi'nde denizi goren 3 oda 65 m² SATILIK DAİRE

Kayıkhane'de eşyalı talebeye Kiralık ev (Deniz kenarı)

3 Ayrı Daireli Müstakil Ev (Bahçe İçinde)Yeni Devlet Hastanesi Altı

Bodrum Tuzla'da Bahçeli, özel koyu plajı olan krediye uygun villa

Bodrum Yalıkavak'ta özel havuzlu, bahçeli, krediye ulgun villa

K.Kumla'da Ayazma Mevkii 6 Dönüm Zeytinlik

Gemlik Sanayi Sitesi A/Blok 180 m2

Cumhuriyet Mh. Cumhuriyet Okulu Y anı 3-4 katlar 155m2 daireler

K.Kumla Marsas Sitesi 2+1, 70 m2, masrafsız, denize sıfır.

KONUT KREDİLERİNE ARACILIK YAPILIR.

Trafik, Kasko Dask,
Her Türlü Sigorta İşlemleri, KONUT SİGORTALARI
Doğalgaz Poliçesi Yapılır.

ŞEKER SİGORTA

Macide ÖZALP

Tel : 513 24 74 Fax: 514 10 21

Doğuma giderken geçirdiği kazada bebeğini kaybetti

İzmir'in Bayındır ilçesinden dogum için İzmir'e giden çift, yolda geçirdikleri kaza sonucunda bebeklerini kaybetti. Edinilen bilgiye göre, dogum için İzmir'e doğru yola çıkan Mehmet ve Mükerrem Dıklı çifti hastane yolunda kaza geçirdi. Mehmet Dıklı'nın kullandığı 35 E 6299 plakalı araç yoldan çıkarak Bilgin D. yonetimindeki 35 YD 690 plakalı motosiklet ile yol kenarında bulunan ve Aydoğan U.'ya ait 35 FV 412 plakalı minibüs ve Ertan B.'ye ait olan 35 PH 394 plakalı kamyonete çarptı. Çarpmanın etkisiyle camdan fırlayan hamile Mükerrem Dıklı karnının üstüne düşerek doğuma saatler kala kız bebeğini kaybetti. Agır yaralı olarak hastaneye kaldırılan genç kadının bebeğinin karnında can verdiği ve doktorların talihsiz kadının bebeğini sezaryenle aldıkları öğrenildi. Kazanın ardından İzmir Eğitim ve Araştırma Hastanesi doğum servisinde tedavi altına alınan Mükerrem Dıklı'nın bebeğine "Sude" ismini vermeyi düşün düğü öğrenildi. Operasyonun ardından kendine gelen Mükerrem Dıklı'ye acı haber yakınları tarafından doktor kontrolünde verilirken, şoka giren genç kadın güçlükle sakinleştirilebildi. Mehmet Dıklı'nın ise hayati tehlikesinin bulunmadığı ve kolunda kırıklar olduğu öğrenildi.

TEMA "SUYUNU BOŞA HARCAMA"

TEMA Vakfı tarafından başlatılan "Suyunu Boşa Harcama" kampanyasına su tüketiminin önlenmesi için siz de katılın

Gemlik Körfez ABONE OLDUNUZ MU?
ABONE OLUN OKUYUN OKUTUN

Gençlik Kampı'nda buruk veda

Bursa Büyükşehir Belediyesi tarafından düzenlenen Kent Gönüllüleri Gençlik Kampı'nın beşinci döneminin final gecesinde kampçı genç ler, mutluluk ve hüz nü bir arada yaşadı. Ürünlü'deki Kent Gönüllüleri Gençlik Kampı'nın son dönemine katılan 400 genç, 5. dönemi eğlenceli gösterilerle noktaladı.
Büyükşehir Belediyesi'nin misafiri olarak Bosna Hersek'in başkenti Saray Bosna'dan (Saraje vo) Bursa'ya gelen ve 10 gün boyunca kampta neşeli anların tadını çıkaran konuk kampçılar da coşkulu finale renk kattı.

Mirkelam'lı final gecesi

BURFAŞ Genel Müdürü İbrahim Er, törende yaptığı ko nuşmada, gençlerin geleceğine yatırım yapan kampta son dönemi de kusursuz tamamlamanın mutluluk verici olduğunu soyledi. Kent Gonul luleri Gençlik Kam pı'nın il ve ülke sınırlarını aştığını belirten Er, "Kampımızın son döneminde bizimle 10 günü paylaşan Bosna Hersekli gençler, bize sevinç ve dostluk getirdiler" dedi. Tüm öğrencileri ve velileri, bugün Kültürpark Açıkhava Tiyatrosu'nda gerçek leştirilecek olan 'Büyük Final Gece si'ne davet eden Er, "Herkesi, final gece mize bekliyoruz. Egitim yılı oncesinde son eglenceyi de hep birlikte yaşayacagız. Coşkulu gece de ünlü yıldız Mirke lam da konser verecek" diye konuştu.

Başkan Şahin'e teşekkür

Geçen yıl 25 kampçı gencin Saray Bosna gezisiyle ödüllendiril diğini ifade eden Er, "Bu yıl da kampımızdan 30 öğrenciyi yurtdışına götürece giz. Bu güzel kampı eksiksiz ve hatasız hayata geçirmemize ve Bursa nın adını yurtdışına duyurmamıza sebep olan Bursa Buyukşehir Belediye Başkanımız Hikmet Şahin'e çok teşekkür ediyorum" şeklinde konuştu. Görkemli gecede dö nem kütüğüne plaket çakan ve kamp ateşini son kez yakan gençler, modern dans, halk oyunları ve animasyon gösterileri ile de konuklara eğlenceli anlar yaşattı. CD, plastik tabak, ilaç kutusu gibi urunlerden yapılan kıyafetlerin sergilendigi bir defileyi de begeniye sunan gençler, izleyenleri çevre konusunda duyarlı olmaya davet etti. Törende kampın şiir ve kompozisyon yarışmalarında dereceye giren öğrencilerine, 'Kardeşim kazansın' turnuvala rında başarılı olan kampçılara ve kampın 'en centilmen' üyelerine ödülleri verildi. Gecenin finalinde hep birlikte dostluk şarkıları söyleyen gençler, kampa katılmış olmanın mutluluğunu ve ayrılığın hüznünü bir arada yaşadı.

65 bin öğretmen açığı var

Türkiye'de ilk ve ortaöğretim okullarında eğitim olanaklarının incelendiği araştırmada, Türkiye ortalamasının altında eğitim olanaklarına sahip ilköğretim okullarında yaklaşık 65 bin, ortöğretim okullarında ise 15 bin 559 öğretmen açığı bulunduğu belirlendi.
Resmi ve özel kurumların öğretmen başına düşen öğrenci sayısı bakımından farklılık gösterdigi ifade edilen araştırmada, özel egitim öğretim kurumlarında öğretmen başına duşen ortalama ogrenci sayısının 8.98, resmi egıtım öğretim kurumlarında ise 22.28 oldugu belirtildi. Resmi ilkogretim ve ortaogretim okulları içinde Guneydogu Anadolu Bölgesi'nde öğretmen başına düşen öğrenci sayısının 34.98 olduğu, bunu 29.70 ile Orta Anadolu Bolgesi'nin izledigi vurgulandı. Araştırmada, Turkiye ortalamasının altında egitim olanaklarına sahip olan ilkogretim okullarının öğretmen ihtiyacının yaklaşık 65 bin, derslik ihtiyacının 124 bin, bilgisayar ihti yacının 78 bin, bilgisayar laboratuvarı ihtiyacının 5 bin 708, fen laboratuvarı ihtiyacının 4 bin 518, yabancı dil laboratuvarı ihti yacının 6 bin 249, kütüphane ihtiyacının 4 bin 96 olduğu ortaya çıktı.Türkiye ortalaması nın üstünde egitim olanagına sahip ilçelerde ise öğretmen fazlasının 30 bin 583, derslik fazlasının 21 bin, bilgisayar fazlasının 40 bin, bilgisayar aboratuvarı fazlasının 4 bin 309, fen laboratuvarı fazlasının 3 bin 67, yabancı dil laboratuvarı fazlasının 132, kütüphane fazlasının ise 2 bin 590 olduğu kaydedildi.
Egitim olanakları yönünden hiç gelişmemiş grupta yer alan 62 ilçenin ilçe milli eğitim müdürlükleri ile yapılan görüşmelere de yer verilen araştırmada, ilçelerde yeterli öğretmen olmadığı, okulların bakım ve onarıma ihtiyacı olduğu ya da güvenlik nedeniyle eğitim faaliyetleri yürütemeyen okulların bulunduğu, öğrencilerin ise taşımalı eğitim yolu ile çevre okullara yönlendirildikleri tespit edildi.
Öğretmen atamalarında rotasyon sisteminin getirilmesi önerilen araştırmada, stajyerlik süreleri nin 5 yıla çıkarılması ya da ilçelere kadro lu öğretmen tayin edilmesi diğer çözüm yolları olarak önerildi.

KAŞEDE BEKLEMEK YOK
KALİTELİ KAŞELER UYGUN FİYATLARLA
1 SAATTE TESLİM EDİLİR
Körfez Ofset
MATBAACILIK - YAYINCILIK - REKLAMCILIK
İstiklal Caddesi Bora Sokak No : 3/B GEMLİK
Tel : (0.224) 513 96 83 Fax : (0.224) 513 35 95

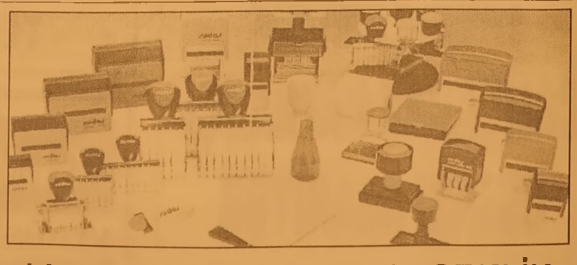

BİREY'LE HAZIRLANDILAR

ADI SOYADI	ÜNİVERSİTESİ	BÖLÜMÜ
ELİF ŞEN	HACETTEPE ÜNV.	TIP
DİLARA DAĞ	ANKARA ÜNV	TIP
OĞUZHAN ÇETINARSLAN	EGE ÜNV.	TIP
DUYGU ÇAL	PAMUKKALE ÜNV	TIP
CEREN OKUMUŞ	İ.T.Ü.	MİMARLIK
DİLARA BEKÇE	İ.T.Ü.	TELEKOMUNASYON. MÜH.
HÜSAMETTİN DİNÇELİ	İ.T.Ü.	MAKİNE MÜH.
GÜLŞAH ERİM	MARMARA ÜNV.	ECZACILIK
CANSU KAPAR	İ.T.Ü.	İÇ MİMARLIK
ONUR ERDEM	KOCAELİ ÜNV.	BİLGİSAYAR MÜH.
GÜNCE GÜL IŞIK	İ.T.Ü.	METALURJİ. MALZEME MÜH.
BAHADIR BULUK	YILDIZ TEKNİK ÜNV.	İNŞAAT MÜH.
EMEL ÖZKILIÇ	DOKUZ EYLÜL ÜNV.	COĞRAFYA ÖĞRETMENLİĞİ
DİLARA DEMİRCİOĞLU	YILDIZ TEKNİK ÜNV.	METALURJİ. MALZEME MÜH.
NİHAN TEKEŞ	ULUDAĞ ÜNV.	MAKİNE MÜH.
GÖZDE MUTLUER	MARMARA ÜNV.	HALKLA İLİŞKİLER VE TANITIM
SEMİH SOYDAN	ULUDAĞ ÜNV.	ELEKTRONİK MÜH.
AHMET NUHOĞLU	SAKARYA ÜNV.	ENDÜSTRİ MÜH.
FETHİYE HARE	ATATÜRK ÜNV.	COĞRAFYA ÖĞRETMENLİĞİ
BERKER SALMAN	KOCAELİ ÜNV.	MAKİNE MÜH.
HANDENUR UZUNOĞLU	EGE ÜNV.	GIDA MÜH.
EZGİ AYDIN	YILDIZ TEKNİK ÜNV.	METALURJİ. MALZEME MÜH.
MİNE DURAK	ULUDAĞ ÜNV.	GIDA MÜH.
MURAT YENGİN	KOCAELİ ÜNV.	GAZETECİLİK
SEREM AK	SAKARYA ÜNV.	ENDÜSTRİ MÜH.
BERK İLKEM TEKİN	OSMANGAZİ ÜNV.	MAKİNE MÜH.
MÜGE ÜNGÖR	ULUDAĞ ÜNV.	TEKSTİL MÜH.
CİHAT İLMAZ	NİĞDE ÜNV.	ELEKTRİK - ELEKTRONİK MÜH.
MELEK ASLAN	DUMLUPINAR ÜNV.	SOSYAL BİLGİLER OĞRT.
ALİ GÜROL	K.T.Ü.	MAKİNE MÜH.
ENDER USLUER	OSMANGAZİ ÜNV.	METALURJİ. MALZEME MÜH.
BAHRİ ATAR	OSMANGAZİ ÜNV.	METALURJİ. MALZEME MÜH.
MURAT CAN	BALIKESİR ÜNV.	İNŞAAT MÜH.
TUĞÇE ARIKAN	İSTANBUL BİLGİ ÜNV.	TARİH (BURSLU)
GİZEM ÖZER	KOCAELİ ÜNV.	METALURJİ. MALZEME MÜH.
SİNEM ASLAN	SÜLEYMAN DEMİREL ÜNV.	COĞRAFYA
BAYRAM KAYA	ZONGULDAK ÜNV.	İNŞAAT MÜH.
HIDIR CAN ARSLANTAŞ	KOCAELİ ÜNV.	METALURJİ. MALZEME MÜH.
FATİH ŞÜKRÜ NAMOĞLU	BALIKESİR ÜNV.	İNŞAAT MÜH.
EMİNE GÜLDEN BEŞLER	DUMLUPINAR ÜNV.	OKUL ÖNCESİ ÖĞRETMENLİĞİ
MAHMUT ŞEN	UŞAK ÜNV.	MAKİNE MÜH.
SENA KABAİL	KOCAELİ ÜNV.	GAZETECİLİK
TUĞÇE GÜROL	19 MAYIS ÜNV	GIDA MÜH.
AYÇA GÜNEY	İSTANBUL ÜNV.	PEYZAJ MİMARLIĞI
HANIM CAN	BALIKESİR ÜNV.	FEN BİLGİSİ ÖĞRETMENLİĞİ
EDA ERDOĞANLAR	GAZİ ÜNV.	SANAT TARİHİ
ELİF ATALIK	ANKARA ÜNV.	VETERİNERLİK
EBRU BİNGÖLBALI	CELAL BAYAR ÜNV.	MATEMATİK
EMRE TOSUN	SAKARYA ÜNV.	METALURJİ. MALZEME MÜH.
GÜLRU ABBASİGİL	DOKUZ EYLÜL ÜNV.	İSTATİSTİK
NAZLI ELİF GAYRETLİ	OSMANGAZİ ÜNV.	İSTATİSTİK
GÖKHAN EFENDİOĞLU	YEDİTEPE ÜNV.	MİMARLIK
ERAY DOĞRU	AFYON KOCATEPE ÜNV.	JEODEZİ FOTOGRAMETRİ MÜH.
UFUK TÜKENMEZ	İSTANBUL AYDIN ÜNV.	BİLGİSAYAR MÜH.
TAYGUN KUÇUK	GAZİ ÜNV.	İSTATİSTİK
PINAR ÇÖMERT	AFYON KOCATEPE ÜNV.	MALZEME BİLİMİ VE MÜH.
ÖZGE ACAR	BALIKESİR ÜNV.	ÇEVRE MÜH.
İLKER ÖZDEMİR	ERCİYES ÜNV.	ŞEHİR VE BÖLGE PLANLAMA
MUCAHİT ARTAR	OSMANGAZİ ÜNV.	İSTATİSTİK
SERHAT KARATEPE	MUĞLA ÜNV	İSTATİSTİK
İBRAHİM SÜRÜCÜ	OSMANGAZİ ÜNV.	JEOLOJİ MÜH.
DİNÇER ÖZTÜRK	EGE ÜNV.	ZİRAAT MÜH.
MUSTAFA GÜR	SAKARYA ÜNV	METALURJİ. MALZEME MÜH.
EMRE TOPAKTAŞ	YAKIN DOĞU ÜNV	RADYO SİNEMA TELEVİZYON
EREN DENİZ	EGE ÜNV.	ZİRAAT MÜH.
AYFER ARSLAN	PAMUKKALE ÜNV.	FEN BİLGİSİ ÖĞRETMENLİĞİ
AYKUT ARICI	EGE ÜNV.	ZİRAAT MÜH.
AHMET ÜNLÜ	SELÇUK ÜNV.	SANAT TARİHİ
BURCU ÇAYEĞİL	SAKARYA ÜNV	KİMYA
SEÇİL ÇİÇEK	ATATÜRK ÜNV	ÇEVRE MÜH.
ECEM İZMİR	DOĞUŞ ÜNV.	MİMARLIK
FURKAN ÖZTÜRK	ULUDAG ÜNV	ZİRAAT MÜH
KIVANÇ ER	ABANT İZZET B. ÜNV.	BİYOLOJİ
ELİF TÜNA	ADNAN MENDERES ÜNV.	KİMYA
MUSTAFA YILMAZ	VAN 100.YIL ÜNV.	KİMYA
ASLI GÜL GÜNAYDIN	AKSARAY ÜNV	HEMŞİRELİK
GİZEM GÜR	ÇANAKKALE 18 MART ÜNV	SANAT TARİHİ
ONUR KARAHAN	MUSTAFA KEMAL ÜNV.	BİYOLOJİ
EMİR DENİZ	KOCAELİ ÜNV	GAZETECİLİK
EMRE OĞUR	İSTANBUL AREL ÜNV	ENDÜSTRİ MÜH.
NESLİHAN ABLAK	ULUDAG ÜNV	OKUL ÖNCESİ ÖĞRETMENLİĞİ
GÖKHAN KARADENİZ	GAZİ ÜNV.	OTOMOTİV ÖĞRETMENLİĞİ
TUĞÇE UTGİN	YEDİTEPE ÜNV	TÜRK DİLİ VE EDEBİYAT OĞRT.
İBRAHİM BAYRAKTAR	BEYKENT ÜNV.	YÖNETİM BİLİŞİM SİSTEMLERİ
ÖZGE TAYLAN	İSTANBUL AREL ÜNV.	ULUSLAR ARASI İLİŞKİLER
ÇAĞRI YAMAN	İSTANBUL TİC.ÜNV.	BANKACILIK VE FİNANS
FATMA BÖCEK	BALIKESİR ÜNV.	PAZARLAMA
BURAK EKİM	DUMLUPINAR ÜNV.	İŞLETME
FATİH DEMİR	CELAL BAYAR ÜNV	MUHASEBE
AYŞENUR OKUMUŞ	ÇANAKKALE 18 MART ÜNV.	HALKLA İLİŞKİLER REKLAMCILIK
SALİH UYSAL	KOCAELİ ÜNV.	SİGORTACILIK
SAADET KARATAŞ	AFYON KOCATEPE ÜNV.	YEREL YÖNETİMLER
MURAT ALPÇETİN	KOCAELİ ÜNV.	BÜRO YÖNETİMİ VE SEK.
MUHAMMET ALİ NARİN	BALIKESİR ÜNV.	ELEKTRONİK VE HABERLEŞME
GÖKHAN AĞIRMAN	DUMLUPINAR ÜNV.	ENDÜSTRİYEL OTOMASYON
NURİ MERT NOCA	ULUDAĞ ÜNV.	ENDÜSTRİYEL ELEKTRONİK
AYKUT BAŞAR	AKSARAY ÜNV.	PAZARLAMA
CİHAN GEZER	GAZİ ÜNV.	ELEKTRONİK HABERLEŞME
BERRİN DUMAN	CUMHURİYET ÜNV	HALKLA İLİŞKİLER VE REKLAMCILIK
NUR GÖL	DUMLUPINAR ÜNV.	ORGANİK TARIM
SERKAN ATEŞ	KIRIKKALE ÜNV.	RADYO VE TELEVİZYON
ORÇUN BAŞARAN	PAMUKKALE ÜNV.	YAYINCILIĞI
YASEMİN DOĞRU	AFYON KOCATEPE ÜNV.	MUHASEBE
MELEK BAYRAKTAR	BİLECK ÜNV.	DIŞ TİCARET
MERVE ÇELİK	ÇANAKKALE 18 MART ÜNV	TEKSTİL
ZEYNEP ÇÖMEZ	ANADOLU ÜNV.	İŞLETME
HATİCE EFENDİOĞLU	ULUDAĞ ÜNV	İKTİSAT
MERVE GÖKBOĞA	ULUDAĞ ÜNV.	ÇOCUK GELİŞİMİ
GİZEM ALP	SÜLEYMAN DEMİREL ÜNV.	TEKSTİL
ŞAHİN ÇERİ	GAZİ ÜNV.	PAZARLAMA
MUSTAFA BAYRAKDAR	ANADOLU ÜNV.	MAKİNE
GÜLDEN YILDIZ	PAMUKKALE ÜNV.	TEKSTİL
SEMİH DALGIÇ	ANADOLU ÜNV.	PAZARLAMA
KADİR DÜMRÜL	ANADOLU ÜNV.	İŞLETME
TUĞÇE TEZSEVER	İSTANBUL AYDIN ÜNV.	KAMU YÖNETİMİ
KURBAN ALİ ÖZTÜRK	BALIKESİR ÜNV.	RADYO TELEVİZYON PROG.
HARUN AKSU	KOCAELİ ÜNV.	OTOMOTİV
LÜTFÜ CAN ÇALICI	KOCAELİ ÜNV.	ENDİSTÜRİYEL KALIPÇILIK OTOMOTİV

ADI SOYADI	ÜNİVERSİTESİ	BÖLÜMÜ
OZAN BAYRAK	BOĞAZİÇİ ÜNİ.	İŞLETME
GİZEM EZGİ CANDAR	O.D.T.Ü.	İKTİSAT
MERVE ESMERAY BİLİM	MARMARA ÜNİ.	HUKUK
SEMİH ALTINTAŞ	ANKARA ÜNİ.	SIYASET BİLİMİ VE KAMU YÖNETİMİ
TUĞÇE DURKAYA	MARMARA ÜNİ.	HUKUK
EDA ÇAĞLA ZENGÜL	KOCAELİ ÜNİ.	P.D.R.
SEZİN SAP	ANADOLU ÜNİ.	İŞLETME
GÖKNUR AŞÇI	MARMARA ÜNİ.	SINIF ÖĞRETMENLİĞİ
FATMA SU VURAL	İSTANBUL TİCARET ÜNİ.	ULUSLAR ARASI İLİŞ. (BURSLU)
GÜLİZ GÜRBÜZ	ANADOLU ÜNİ.	İKTİSAT (İNGİLİZCE)
BURCU KÖMÜR	AFYON KOCATEPE ÜNİ.	OKUL ÖNCESİ ÖĞRETMENLİĞİ
SEDA YILDIZ	ANADOLU ÜNİ.	İŞLETME
MUSTAFA ERİM KADIKÖY	ANADOLU ÜNİ.	İLETİŞİM
EZGİ AK	İSTANBUL ÜNİ.	EKONOMETRİ
KORAY KARBAY	BEYKENT ÜNİ.	İŞLETME (BURSLU)
BURAK KOÇUM	MARMARA ÜNİ.	HALKLA İLİŞKİLER VE TANITIM
TUĞBA YAKULİ	ÇANAKKALE 18 MART ÜNİ.	OKUL ÖNCESİ ÖĞRETMENLİĞİ
KERİM ÖZKAN	İSTANBUL ÜNİ.	İŞLETME
NESLİHAN TUNA	KOCAELİ ÜNİ.	GAZETECİLİK
EVREN ÖNCEL POLAT	MARMARA ÜNİ.	İKTİSAT
AYKUT UYKAN	OSMANGAZİ ÜNİ.	ULUSLAR ARASI İLİŞ.
IŞIK ŞEN	MARMARA ÜNİ.	MALİYE
MERVE GÜNAŞLAN	BALIKESİR ÜNİ.	SINIF ÖĞRETMENLİĞİ
CEVAT BARBAROS	ANADOLU ÜNİ.	KAMU YÖNETİMİ
EMİNE TOPUZ	ABANT İZZET BAYSAL ÜNİ.	SINIF ÖĞRETMENLİĞİ
HİLAL ÇİÇEK	MARMARA ÜNİ.	İŞLETME
ERTAN DUMAN	MARMARA ÜNİ.	İŞLETME
NEBAHAT TUFAN	MARMARA ÜNİ.	İŞLETME
BERNA GÜVENÇ	ANADOLU ÜNİ.	KAMU YÖNETİMİ
SERCAN KARAPINAR	ULUDAĞ ÜNİ.	İŞLETME
HÜSEYİN ŞAHİN	ULUDAĞ ÜNİ.	ULUSLAR ARASI İLİŞKİLER
TUĞÇE METE	MARMARA ÜNİ.	İKTİSAT
SİNEM KORKMAZ	MARMARA ÜNİ.	ÇEKO
ECE DUR	ANADOLU ÜNİ.	İKTİSAT
PINAR SUBAŞI	MARMARA ÜNİ.	ÇEKO
İBRAHİM ÇAY	ANADOLU ÜNİ.	İKTİSAT
DUYGU KORKMAZ	ÇANAKKALE 18 MART ÜNİ.	ULUSLAR ARASI İLİŞKİLER
GÜLÇİN ÇETİNKAYA	OSMANGAZİ ÜNİ.	MALİYE
MELTEM AYDIN	ULUDAĞ ÜNİ.	EKONOMETRİ
TOLGA PEHLİVAN	İSTANBUL AYDIN ÜNİ.	RADYO SİNAMA VE TELEVİZYON
HATİCE UYAR	DOKUZ EYLÜL ÜNİ.	İKTİSAT
İLHAMİ ÇAKIR	ULUDAĞ ÜNİ.	MAKİNE
ABDULLAH SAYAR	SAKARYA ÜNİ.	MALİYE
NURCAN ATAMAY	ULUDAĞ ÜNİ.	İKTİSAT
CANER KUÇUK	ANKARA ÜNİ.	BİLGİ VE BELGE YÖNETİMİ
SAFFET BURAK BAYRAM	ANADOLU ÜNİ.	İŞLETME
MEHMET TORUN	K.T.Ü.	ULUSLAR ARASI İLİŞKİLER
BAHAR SAYKAL	UFUK ÜNİ.	HUKUK
PETİN ÖRNEK	ULUDAĞ ÜNİ.	İKTİSAT
B.YAHYA MACAROĞLU	BOLU ÜNİ.	İŞLETME
CİĞDEM SALİM	İSTANBUL ÜNİ.	BİLGİ VE BELGE YÖNETİMİ
GAMZE ARSLAN	TRAKYA ÜNİ.	KAMU
MUHAMMET YILMAZ	CELAL BAYAR ÜNİ	MALİYE
BAKİ DOĞAN	ÇANAKKALE 18 MART ÜNİ.	ÇEKO
UĞUR DİNÇ	ADNAN MENDERES ÜNİ	İKTİSAT
EDA ER	MUĞLA ÜNİ	İKTİSAT
ESAT ERCİYES	BİLECİK ÜNİ.	KAMU YÖNETİMİ
ABDULLAH SAYAL	SAKARYA ÜNİ.	MALİYE
GÜLAY DALGIÇ	TRAKYA ÜNİ.	İŞLETME
SERDAR BALCI	ZONGULDAK ÜNİ.	MALİYE
BURCU ÇAKMAK	DUMLUPINAR ÜNİ.	İKTİSAT
TUMAY DEMİRCİ	BALIKESİR ÜNİ.	İKTİSAT
HAKAN CENİK	GAZİ ÜNİ.	MAKİNE
UMUT AVDAN	DUMLUPINAR ÜNİ.	İŞLETME
VESİYE BALCI	ÇANAKKALE 18 MART ÜNİ.	İKTİSAT
EMRAH VOLKAN ÜLKER	ULUDAĞ ÜNİ.	MAKİNE
DUYGU GÖNÜLTAŞ	ANADOLU ÜNİ.	İKTİSAT
EMİNE AYDIN	ANADOLU ÜNİ.	ÇEKO
NURİ GÖRAL	SAKARYA ÜNİ.	İŞLETME
MELEK KARADENİZ	GAZİANTEP ÜNİ.	İKTİSAT
DİDEM ÇALIK	ZONGULDAK ÜNİ.	İŞLETME
ORAY PİLAVCI	AFYON KOCATEPE ÜNİ.	İKTİSAT
HALİS EFENDİOĞLU	YEDİTEPE ÜNİ.	ULUSLAR ARASI TİC. VE İŞL.
ÇAĞLA DENİZ DURMAZ	DOĞU AKDENİZ ÜNİ.	P.D.R.
MAZHAR KARAGÖZ	YAKIN DOĞU ÜNİ.	HALKLA İLİŞKİLER VE TANITIM
ŞEYDA AKSU	BAHÇEŞEHİR ÜNİ.	PİSİKOLOJİ
ÇAĞDAŞ ÇELİK	AKDENİZ ÜNİ.	ENDİSTÜRİYEL OTOMASYON
DİLARA YILMAZ	MALTEPE ÜNİ.	PİSİKOLOJİ
İBRAHİM ÖZTÜRK	ANADOLU ÜNİ.	KAMU YÖNETİMİ
GÖKÇE HİLAL AŞIK	ANADOLU ÜNİ.	KAMU YÖNETİMİ
MEHMET ERYILMAZ	ANADOLU ÜNİ.	KAMU YÖNETİMİ
HÜSEYİN SATI	BAHÇEŞEHİR ÜNİ.	ULUSLARARASI LOJİSTİK
SEHER KOŞUCU	ANADOLU ÜNİ.	SOSYAL BİLGİLER
ÖMER FARUK SAKA	ANADOLU ÜNİ.	KAMU YÖNETİMİ
PELİN TEMEL	DUMLUPINAR ÜNİ.	MUHASEBE
RIZA AVDAN	MUĞLA ÜNİ	RESTERASYON
BERKER YABATU	DUMLUPINAR ÜNİ.	İTHALAT -İHRACAT
VOLKAN ÇELİK	K.T.Ü.	MAKİNE
ZEYİT KILIÇOĞLU	DUMLUPINAR ÜNİ.	ENDİSTÜRİ ELEKTRONİK
SEÇİL SEÇİLMİŞ	ULUDAĞ ÜNİ.	ÖZEL GÜVENLİK VE KORUMA
CEYSU GÜNEŞ	AKDENİZ ÜNİ.	SİGORTACILIK
ÖZGE GÖZTAŞ	KARABÜK ÜNİ.	MUHASEBE
SALİH ARSLAN	ANADOLU ÜNİ.	KAMU YÖNETİMİ
DENİZ GÜVENÇ	MUSTAFA KEMAL ÜNİ.	İNŞAAT
AYŞEGÜL ACAR	AFYON KOCATEPE ÜNİ.	DIŞ TİCARET
EYÜP ŞENER	DUMLUPINAR ÜNİ.	DIŞ TİCARET
BÜŞRA ŞAHİN	BALIKESİR ÜNİ.	TURİZM OTEL İŞLETMECİLİĞİ
GAMZE KANBER	ULUDAĞ ÜNİ.	TURİZM OTEL İŞLETMECİLİĞİ
BEKİR TEMEL	ULUDAĞ ÜNİ.	DIŞ TİCARET
ANIL ÖZKAN	SAKARYA ÜNİ.	TURİZM VE SEYEHAT İŞLETMECİLİĞİ
ŞEHZA ÖZGE	PAMUKKALE ÜNİ.	DIŞ TİCARET
ABDULKERİM SAYAL	ARTVİN ÜNİ.	MUHASEBE
YALÇIN GENÇ	MUĞLA ÜNİ	TURİZM VE SEYEHAT İŞLETMECİLİĞİ
CANSU TAYLAN	BALIKESİR ÜNİ.	PAZARLAMA
PELİN EMİROĞLU	SAKARYA ÜNİ.	DIŞ TİCARET
AYSEL YASEMİN	ÇANAKKALE 18 MART ÜNİ.	PAZARLAMA
GİZEM TUTKU UZUN	M. AKİF ERSOY ÜNİ.	İŞLETME
MUCAHİT MUSTAFA YIĞIT	AFYON KOCATEPE ÜNİ.	PAZARLAMA
ANAR ÖZAYDIN	SÜLEYMAN DEMİREL ÜNİ.	MUHASEBE
CANSU İRHAN	PAMUKKALE ÜNİ.	PAZARLAMA
ELİF KIZIL	BALIKESİR ÜNİ.	MUHASEBE
KEREM ARSLAN	DUMLUPINAR ÜNİ.	MUHASEBE
DİDEM KURUCAN	DUMLUPINAR ÜNİ.	İŞLETME
BEGÜM MELTEM ÇELİK	PAMUKKALE ÜNİ.	PAZARLAMA
GÜLDEN GÜNDÜ	SÜLEYMAN DEMİREL ÜNİ.	MUHASEBE
NEVZAT ALTAY	NAMIK KEMAL ÜNİ.	BÜRO YÖNETİMİ VE SEKRETERLİK

HEDEFLERİNE ULAŞTILAR

ÖSS BİREY : İstiklal Caddesi No:36 - GEMLİK - TEL: 0.224 514 15 15

OKS BİREY : Eşref Dinçer Mh. Pazar Cd. Ahmet Semiz İş Mer. GEMLİK - TEL: 0.224 514 68 00

ÖZEL AYKENT İLKÖĞRETİM OKULU

Deneyimli kadromuz ve çağdaş eğitim anlayışıyla sizlere en yakın özel okuluz.
Özel Aykent İlköğretim Okulu ve Anasınıfı 2008-2009 dönemi kayıtları başladı

2008-2009 EĞİTİM VE ÖĞRETİM YILI ÜCRETLERİMİZ

4-5 YAŞ	3.900 YTL
ANA SINIFI	4.150 YTL
1. SINIF	5.000 YTL
2-3-4-5-6-7-8	6.000 YTL

Ücretlerimize, eğitim-öğretim yemek, servis ve KDV dahildir

ANASINIFI, 1, 2, 3. SINIFLARA HAFTADA 6 SAAT
4-5-6-7-8 SINIFLARA HAFTADA 8 SAAT İNGİLİZCE

Gemlik-Orhangazi yolu 2.Km.
Umurbey Paşabahçeler Mevkii
Tel : 513 50 84 GEMLİK
www.aykentilkogretim.k12.tr

Gemlik Körfez

Kuruluş:1973

GEMLİK'İN İLK GÜNLÜK SİYASİ GAZETESİ

29 Ağustos 2008 Cuma | www.gemlikkorfezgazetesi.com | 25 Ykr.

Sattıkları fabrikaya haciz çıkarttılar

Bursa'da, sattıkları fabrikayı kendilerine aitmiş gibi gösterip haciz yoluyla mal aldıkları iddia edilen 2 fabrikatör kardeş ile bir yediemin gözaltına alındı. 3'de

4 milyon 200 bin YTL'ye mal olan Gemlik Derin Deşarj ve Ön Arıtma Tesisleri dün düzenlenen törende hizmete girdi

Gemlik Körfezi ve kıyıları daha temiz olacak

BUSKİ Gemlik İşletme Müdürlüğü'nde düzenlenen törende konuşan Bursa Büyükşehir Belediye Başkanı Hikmet Şahin, Gemlik'in gelişen ve büyüyen bir Bursa'nın bir parçası olduğunu belirterek, "Bizim ana hedefimiz olan 'Marka Kent Bursa' projesi kapsamında yatırımlarımız Bursa'nın çehresini değiştirdi. Gemlik'i de bu çerçevede değerlendiriyoruz. dedi. Belediye Başkanı Mehmet Tur gut ise, bu proje ile Gemlik Körfezi ve kıyıları nın daha temiz olacağına inandığını söyledi. 4'de

Tesis, butona basılarak hizmete açıldı

Güne Bakış

Kadri GÜLER
kadri_guler@hotmail.com

Karadeniz ısınıyor

NATO'ya bağlı dört savaş gemisinin Türk Boğazlarından geçerek Karadenize açılması üzerine Rus donanması da Kara denize indi.

Gürcistan'ın Güney Osetya saldırması nın ardından Kafkaslarda başlayan sıcak savaş durmadı.

Rusya, önceki gün Gürcistan egemliğinde bulunan Abhazya ve Güney Oset ya'nın bağımsızlığını tanıdı. Devamı 5'de

Askeri Hara'da nöbet değişimi

İlçemizde bulunan Askeri Veteriner Okulu ve Eğitim Merkez Komutanlığı'nda görev değişimi yapıldı. Askeri Veteriner Okulu ve Eğitim Merkez Komutanı Topçu Kurmay Albay Ömer Cüneyt Akyol yerine atanan Topçu Kurmay Albay Faruk Gönül, önceki gün düzenlenen törenle görevi devraldı. Törene, İlçe Kaymakamı Mehmet Baygül, Belediye Başkanı Mehmet Turgut, Askeri Veteriner Okulu ve Eğitim Merkezi'ndeki subaylar ile üst düzey bir generalin katıldığı öğrenildi. Basının çağırılmadığı törende, Topçu Kurmay Albay Faruk Gönül görevine başladı.

Sattıkları fabrikayı kendilerine ait gibi gösteren 2 fabrikatör gözaltına alındı

Sattıkları fabrikaya haciz çıkarttılar

Bursa'da, sattıkları fabrikayı kendile rine aitmiş gibi gösterip haciz yoluyla mal aldıkları iddia edilen 2 fabrikatör kardeş ile bir yediemin gözaltına alındı. Bursa Emndiyet Müdürlüğü'nden alınan bilgiye göre, 2 yıl önce Kenan C ile İsmail G'ye tekstil fabrikalarını satan K.F.(40) ile Z.F.(29) kardeşler, Osman C. ismili kişiye 350 bin YTL borçlu gözükerek borcun tahsili için kendilerinin olduğunu iddia ettikleri sattıkları fabrikaya haciz çıkarttı. İcra Müdürlüğü ekipleriyle hacze giden Osman C., fabrikadan aldığı 350 bin YTL'lik kumaşı yeddiemin Abdullah S.'ye teslim etti. Abdullah S.'nin iplikleri satmaya çalıştığı bilgisini alan güvenlik güçleri, fabrikalarını satıp icra tezgahını kuran iki kardeş ile yediemin Abdullah S'yi gözaltına aldı. Konu hakkında Osman C.'nin de ifadesine başvuran polis, 2 kardeş ve yedimemin'i Adliyeye sevk ederken, icra yoluyla alınan kumaşların bir kısmını da işyeri sahiplerine teslim etti.

Çelik kasada ne var ne yok götürdüler

Bursa'da, bir işyerine giren kimliği belirsiz kişi ya da kişiler, içerisinde nakit para ve çeşitli bankalara ait buyuk miktarlarda çekleri çaldı. Edinilen bilgiye göre, merkez Nilüfer ilçesi Çalı Yolu üzeri Ahıska Caddesi'nde bulunan bir işyerine giren kişi ya da kişiler, çelik kasanın anahtar kısmını kırarak, içindeki 15 bin YTL nakit, çeşitli bankalara ait, bin 308 YTL, 850 YTL, 800 dolar, 35 bin YTL'lik çekler, ruhsatlı tabanca ve tabancaya ait fişekler ile 20 bin YTL'lik parça senetleri alarak kaçtı. Olayla ilgili soruşturma başlatıldı.

Yollarda akan kan durmuyor: 17 ölü

Yurt genelinde meydana gelen trafik kazalarında 17 kişi öldü, 90 kişi yaralandı. Gün içinde meydana gelen trafik kazalarından bazıları ise şöyle: Adana'da, İ.K. yönetimindeki 01 GD 392 plakalı otomobil, merkez Yüreğir ilçesi Anadolu Mahallesi 853 Sokakta oyna yan Zehra Kızıl'a (2) çarptı. Kızıl, olay yerinde hayatını kaybetti. Ankara'nın Kızılca hamam ilçesinde Mustafa Kemal Bulut yönetimindeki 50 LA 214 plakalı kamyon E-5 karayolunun ilçe girişinde sürücüsünün kimliği belirlenemeyen 38 NL 534 plakalı kamyonetle çarpıştı. Kazada, kimliği tespit edilemeyen kamyonet sürücüsü ağır, kamyonda bulunan Mustafa Kemal Bulut (53), Mustafa Recep Bulut (22), Ahmet Çolak (12) ise çeşitli yerlerinden yaralandı. Yaralılar Kızılcahamam Devlet Hastanesi'ndeki ilk müdahalenin ardından Ankara'ya sevk edildi. Kastamonu'nun Hanönü ilçesinde tuğla yüklü Selim Ekim yönetimindeki 37 DL 206 plakalı traktör, Gözsökü Mahallesi yakınlarında uçuruma yuvarlandı. Kazada, sürücü Ekim ile traktörde bulunan Ali Karagöz ağır yaralandı. Yaralılar Kastamonu Dr. Münif İslam Devlet Hastanesi'ne kaldırıldı. Şanlıurfa'dan Siverek istikametine giden ve sürücüsünün kimliği henüz öğrenilemeyen 21 FS 391 plakalı tır, yolun 75. kilometresinde karşı yönden gelen Giyasettin S. yönetimindeki 34 fı 42 plakalı kamyon ve Yusuf T'nin kullandığı 21 FR 908 plakalı tarım işçilerinin bulunduğu minibüsle çarpıştı. Kazada, aralarında çocuk ve kadınların da olduğu minibüs yolcularından Memduh Ebret hayatını kaybetti, 19 kişi yaralandı. Eskişehir'de Abdil Meşe idaresindeki 26 PV 958 plakalı kamyonet, 71 Evler Mahallesi'nde geri manevra yaptığı sırada Eda Yılmaz'a (3) çarptı. Küçük çocuk, olay yerinde yaşamını yitirdi, sürücü gözaltına alındı. Balıkesir'in Bandırma ilçesinde Güngör Kıran'ın (63) kullandığı 34 MBG 12 plakalı otomobil, Bandırma-Çanakkale kara yolunun 8. kilometresinde, Zennun Kula (32) yönetimindeki 10 ACU 36 plakalı tırla çarpıştı. Kazada, sürücüler Kula ve Kıran ile otomobilde bulunan Mustafa Saçmacı (45), olay yerinde hayatını kaybetti. İzmir'den Çanakkale yönüne giden Yıldız Gezen Özkaraca'nın (38) kullandığı 6956 SC 93 yabancı plakalı otomobil, Çanakkale-İzmir kara yolunun 23. kilometresinde bankete çarparak devrildi. Özkaraca'nın kızları Ela (3) ve Melina (11), kaza yerinde hayatını kaybetti. Ağır yaralanan sürücü ile otomobildeki Emine Demir (50) ve Mustafa Güdenler (19), Çanakkale Devlet Hastanesi'ne kaldırıldı. Şanlıurfa'nın Siverek ilçesinde Çeltik köyünden Siverek ilçesine giden Mustafa Erkan İzol yönetimindeki 06 S 9706 plakalı otomobil, Karakoyun köyü yakınlarında şarampole yuvarlandı. Sürücü Mustafa Erkan İzol ile Vahit Topal kaza yerinde öldü, otomobildeki Şeyhmus Aytura, Mehmet Ali İzol ve Ferman İzol ise yaralandı. Siverek Devlet Hastanesi'ne kaldırılan yaralılar, burada yapılan ilk müdahalenin ardından Diyarbakır'a sevk edildi.

YazıYORUM

Diş Hekimi
Özcan VURAL
ozcanvural1933@hotmail.com
www.milliyet/blog/özcan vural

Yapılanlara canım sıkılıyor!...

İRAN Cumhurbaşkanı Ahmedinejad, gazetecilerin sorularını yanıtlarken "Bizim ziyaretimiz iş ziyareti.

Türk yetkililer bu mevsimde İstanbul'da oldukları için İstanbul tayin edildi

Bu ziyaretin esas amacı görüşmeler ve tahlildir. dedi.

Bu yanıt, neden Anıtkabir'i ziyaret etmediği sorusuna verilmişti.

Dışişleri Bakanı Ali Babacan da daha önce bu konudaki soruları "yersiz" bulmuştu.

"Böylesine önemli bir ziyaretin, böyle ufak tefek detayları, formatı, şurada olacakmış, burada olacakmış, bu tartışmaları son derece yersiz görüyorum" demişti.

Aslında Babacan da Ahmedinejad da biliyor ki devletlerarası ilişkilerde semboller önemlidir.

Diplomasi sadece konuşularak yapılmaz, semboller, her ülkenin değişmeyenleri üzerinden de yapılır.

Karşılama ve uğurlamada uygulanan protokol kuralları, ziyaret sırasında programa alınan ya da alınmayan yerler sözsüz niyet ifadeleridir.

Eger bunlar "tali nitelikteki ayrıntılar" ise neden bu tür ziyaretlerden önce iki tarafın diplomatları günlerce program uzerine tartışıyorlar.

Öte yandan Anıtkabir'in, Türkiye Cumhuriyeti tarihinde özel bir yeri, manevi olarak saygın bir yeri var..

İran Cumhurbaşkanı; yerine yakışmayan Ahmedinejad ve Dış işleri Bakanı Ali Babacan;

Şunu herkesin iyi bilmesi gerekir ki,

Orası ziyaret edilecek herhangi bir "turistik mekân" değil.

Modern Türkiye Cumhuriyeti'nin kurucusu Büyük Atatürk orada yatıyor ve oraya yapılacak ziyaret, aynı zamanda bu ülkenin tarihine ve tercihlerine saygının bir ifadesidir.

Yılın bu mevsiminde Türk yetkililerin İstanbul'da çalışmayı tercih ettikleri ise uydurulmuş bir gerekçe.

Cumhurbaşkanı Abdullah Gül'ün böyle bir "yazlık çalışma yeri tercihi" olsaydı bu daha önceden açıklanırdı.

Nitekim geçmişte böyle olurdu. Cumhur başkanları, "yaz dönemi çalışmaları için İstanbul'a geldiklerinde" bu Çankaya köşkü'nden yapılan bir açıklama ile kamuoyuna duyurulurdu.

Sayın okurlarım; biliyorsunuz

Kaldı ki Abdullah Gül, Suudi Kralı'nın oteline bile gitti, çok hediyeler aldığı söyleniyor ama halen açıklanmadı.

Ulusal gazeteler yazıyor açıkla diyor, her nedense açıklanmıyor..

Çokta söylüyemiyor lar mı acaba ?

Ahmedinejad geliyor diye Ankara'ya da giderdi, buna hiç kuşkum yok!

Koca Türkiye işte bu durumda sayın okurlarım..

Gerisini ben yazarken üzülüyor ve utanıyorum..

'Gemlik Körfez' internette
www.gemlikkorfezgazetesi.com

Karadeniz ısınıyor....

Güne Bakış

Kadri GÜLER
kadri_guler@hotmail.com

Rusya Genelkurmay Başkan Yardımcısı General Nogovit sin, "Karadeniz, savaş gemisi kaynıyor. Montrö'ye göre aza mi süre olan 21 gün dolmasını bekliyoruz.

Eğer NATO gemileri Karade niz'den çıkmazsa, sorumlu Türkiye olur." diyor.

Nogovitsin, Karadeniz'deki NATO gemilerindeki füzelerin Kafkaslar dışında Baltık'taki St. Peterburg şehrini bile vurabileceğini belirterek, durumun ciddiyetini ve vehametini işaret ediyor.

Avrupa ülkeleri ve Amerika, Sovyet Sosyalist Cumhuriyetler Birliği'ni dağıttıktan sonra, Yugoslavya'yı da dağıttı.

Orada kendi egemenliklerinde küçük küçük devletler oluşturdular.

Bosna bunlara örnektir.

Şimdi Rusya kendi egemenlik bölgesinde, batılıların ve ABD'nin egemenliğine girmek isteyen Gürcistan'ın sınırlarında olan iki küçük devletin bağımsız lığını tanıyarak, buna adeta misilleme yaptı.

Bu bölgenin petrol ve doğalgaz açısından önemli bir bölge olması batıların da Rusların da iştahını kabartıyor.

Amerika nerede Gürcistan nerede..

ABD Gürcistan'da sahip çıkmaya kalkı yor.

Onun korumasını üstleniyor.

NATO ülkeleri de Gürcistan'ı NATO'ya üye yapmak istiyor.

AB bizi kapıda süründürürken, sanki Gürcistan Türkiye'den daha modern ve demokratik bir ülkeymiş gibi, bu ülkeyi AB'ye almaya kalkıyor.

Ruslar tarih boyunca boğazlardan geçip sıcak sulara açılma hayallerini kurdular.

Bunun için Osmanlı'yı tehdit ettiler.

Stalin aynı hayalleri sürdürdü.

1936'de imzalanan Montrö antlaşması bunun için imzalandı.

Karadeniz'de kıyısı bulunmayan devletlerin savaş gemilerinin Karadeniz'e girmesi kurallara bağlandı.

Boğazlar Türkiye'nin egemenliğine bırakıldı.

Rus Genelkurmay Başkan Yardımcısı Nogovitsin'in uyarısı bundan.

Siz savaş gemisiyle bir ülkeye insani yardım malzemesi götürülmesini duydunuz mu?

Bunlar hep işin kılıfı.

NATO'ya bağlı Polonya, Amerikan ve İspanya Savaş gemileri 21 gün süre dolduğu halde Karadeniz'i terk etmezse ne olacak.

Bilin ki Rusya Türkiye'ye nota çekecek.

Boğazlarınıza sahip çıkın diyecek.

Ortalık geriliyor.

Büyük emperyalistlerin paylaşım kavgası içini biz de çekiliyoruz.

Irak'ta olduğu gibi.

Amerika Irak'ı işgal için Türkiye'yi kullanmak istedi ama AKP iktidarı tezkerede çatladı.

Müttefiklerine geçiş izni verilmedi.

Karadeniz'deki gelişmelere bakınca, Türkiye NATO savaş gemilerinin Karade niz'e çıkmasına izin vererek bu kez gerekli izni sağladı. Bu da Türkiye Rusya arasında gerginliğe neden oldu.

ABD Rusya'ya saldırırsa veya sıcak bir savaş çıkarsa Türkiye kendini bu savaşın içinde bulacak.

Bizim hiç bir çıkarımız olmayan bir savaşın içinde olacağız.

BAYRAK KIRTASİYE
Halit BAYRAK
PLAN KOPYA & DİJİTAL RENKLİ BASKI
- OZALİT ÇEKİMİ
- AO PLAN KOPYA ÇEKİMİ
- CAD PROGRAMLARINDAN ÇIKTI
- PLOTTER ÇIKTI (En 1070 mm)
- AO RENKLİ PLOTTER ÇIKTI
- POSTER BASKI (İç mekan)
- RENKLİ FOTOKOPİ (A4-A3)
- FOTOĞRAF ÇOĞALTMA
- T-SHIRT TRANSFER BASKI
- SPİRAL CİLTLEME
- PVC SICAK KPLAMA (A4-A3)
- ASETAT VE AYDINGERE RENKLİ BASKI
- OKUL VE OFİS KIRTASİYE ÇEŞİTLERİ

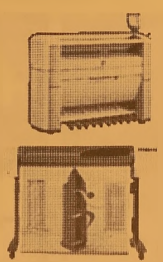

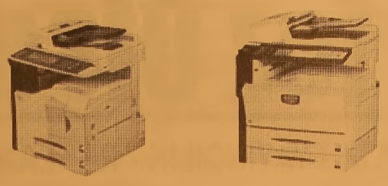

Hamidiye Mah. Katlı Otopark altı Yeni Çarşı No: 16
Tel & Fax : 512 18 57 GEMLİK

BİZDEN FİYAT ALMADAN
ARACINIZI SİGORTA YAPTIRMAYIN!
GENEL SİGORTA
SERHAN GÜMÜŞ ACENTELİĞİ
01.08.2008 TARİHİNDEN İTİBAREN KASKO SİGORTALARINDA
ÖZELLİKLE BİNEK ARAÇ VE KAMYONETLERDE
GELİŞEN SERVİS AĞIMIZ, YEDEK ARAÇ ve RENT E CAR HİZMETLERİ
AYRICA TURASSİST İLE ANLAŞMALI YOL YARDIM HİZMETLERİ
UYGUN FİYATLAR
ÖĞRETMENLER, KAMU ÇALIŞANLARI
DOKTORLAR VE OYAK MENSUPLARINA
AYRICA ÖZEL İNDİRİMLER
YENİ UYGULAMAYA KONULAN
TRAFİK SİGORTASI SERBEST TARİFESİ
İLE TRAFİK SİGORTALARINDA
UYGUN FİYAT VE
KREDİ KARTINA 10 TAKSİT İMKANI
KREDİ KARTINA 4 TAKSİT İMKANI
DASK, KONUT, İŞYERİ, YANGIN, DİĞER BRANŞLAR VE
DEVLET DESTEKLİ TARIM SİGORTASI İLE HİZMETİNİZDEYİZ
SİZ DEĞERLİ GEMLİK HALKINA DUYURULUR
Merkez : Orhangazi Cd. Katlı Otopark karşısı GEMLİK Tel : 513 33 96
Şube : Gürle İş Merkezi No : 24 GEMLİK Tel : 514 35 86
Şube : Gürle İş Merkezi No : 37 GEMLİK Tel : 514 16 90

Bursa İl Özel İdaresi sahillerdeki kaçak yapılaşmayı inceleme altına aldı

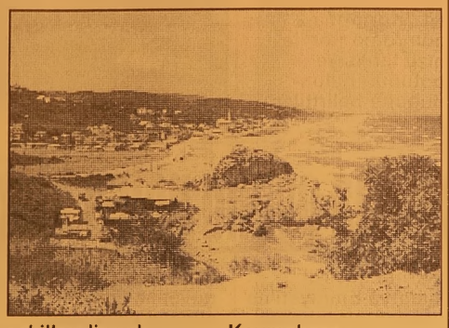

Bursa İl Özel İ daresi, Mudanya ilçesinin sahil kesimlerindeki kaçak yapılaşmayı kontrol altına alabilmek amacıyla bölgede inceleme başlattı.
İl Genel Meclis Başkanı Nurettin Avcı'nın önderliğinde Esence, Söğütpınar, Mesudiye, Eğerce ve Yalıçiftlik köylerine inceleme gezisi gerçekleştirildi.
Konuyla ilgili olarak bir açıklama yapan Nurettin Avcı, ne tür bir yerde çalışma yapıldığını gözlemlemek, yanlış yapmamak ve herkesin kafasındakileri şekillendirmek adına ziyareti gerçekleştirdiklerini söyledi. Avcı, hedeflerinin yasa ve yönetmeliklere uygun, bittiğinde de herkesin sahip çıkacağı bir planlama gerçekleştirmek olduğunu vurguladı.
İnceleme gezisine, Mudanya Kaymakamı Adem Öztürk, İlçe Başkanı Kadir Kahraman, İl Özel İdaresi İmar İskan Daire Başkanı Yusuf Şeremet, Meyve Üreticiler Birliği Başkanı Fazlı Aydoğan ve Muhtarlar Derneği Başkanı Yusuf Karaca katıldı.

Bursalı memurlar, halay eşliğinde Ankara'ya yürüyüşe geçti

Bursalı memurlar, hükümet ile kamu çalışanları arasında yürütülen 7. dönem toplu görüşmelerine katılmak için mani ve halaylar eşliğinde Ankara'ya yürüyüşe geçti.
Hükümet ile kamu çalışanları arasında yürütülen 7. dönem toplu görüşmelerinden daha iyi netice alabilmek için 'Ya anlaşma, ya eylem' sloganıyla illerden başlatılan Ankara'ya yürüyüş eylemine katılmak için Türkiye Kamu-Sen Bursa İl Temsilciliği öncülüğünde memurlar mani ve davul zurna eşliğin de çekilen halaylar eşliğinde Ankara'ya yürüyüşe geçti.
Osmangazi Metro Istasyonu önünde toplanan Türkiye Kamu-Sen üyesi memurlar, burada halaylar çekip maniler okudu.
Ardından yapılan basın açıklaması ile görüşmelerden güzel bir netice ile çıkmaları için Ankara'da sonuna kadar mücadeleye devam edileceği belirtildi.
Türkiye Kamu-Sen Bursa İl Temsilcisi Y. Selçuk Türkoğlu, 7. dönem toplu görüşmelerinin 15 Ağustos'ta başladığını hatırlatarak, kamu çalışanlarının mali, sosyal ve özlük haklarında yapılacak düzenlemelerin belirleneceği bu sürecin yalnızca kendileri değil, aileleri ile birlikte 12 milyon vatandaşı doğrudan ilgilendirdiğini söyledi.
Ankara'da haklarını almak için mucadeleyi sürdüreceklerini belirten Y., Selçuk Türkoğlu, hükümetten de bu konuda duyarlı olmalarını istedi.
Toplu görüşmelere katılmak için Bursa'dan yürüyüşe geçeceklerini belirten Y., Selçuk Türkoğlu, Balıkesir ve Eskişehir'den sonra Ankara'ya giderek burada toplu görüşme çadırında haklarını sonuna kadar arayacaklarını sözlerine ekledi.
Basın açıklamasının ardından Bursa'da yaklaşmakta olan Ramazan ayı nedeniyle Türkiye Kamu-Sen Bursa şubelerince memurlar arasında düzenlenen ve 'Memurun Ramazan (Sahur) Manileri' isimli mani yarışmasında dereceye giren mani lerde memurlar tarafından okundu.

ELEMAN ARANIYOR

Fide üretimi yapan A&B fidanlığında çalışmak üzere, çeşitli görevler için elemanlar alınacaktır.

1- ZİRAAT MÜHENDİSİ

Mesleğini seven, genç dinamik oto ehliyetli bay/bayan elemanlar.

2- ZİRAAT TEKNİKERİ

Gübreleme, dikim konularında çalışmak üzere, genç, makine ve bilgisayar kullanmayı bilen veya çabuk öğrenebilecek bay/bayan elemanlar.

3- ÜRETİM ELEMANI

Repikaj, ilaçlama ve budama konularında çalışmak üzere erkek elemanlar, üretim, saksılama ve çelikleme işlerinde çalışacak bayan elemanlar.

A & B TARIMSAL ÜR. LTD. ŞTİ.
Gemiç Köyü altı Orhangazi/ BURSA
0.533 350 95 41
telefonu arıyarak randevu alabilirsiniz.
NOT: İşletmemize servis Gemlik'ten kalkmaktadır.
www.abfidan.com

ABD silahlarına İncirlik'te el konuldu

Adana'da bulunan İncirlik Hava Üssü'ndeki ABD birliklerine ait silahlara, tamir edilmek üzere gönderildikleri ABD'den yurda geri getirilirken, evrak eksikliği nedeniyle Adana Havalimanı'nda el konuldu.
İncirlik Hava Üssü'nde konuşlu ABD Hava Kuvvetleri 39. Wing Komutanlığına ait, aralarında uzun namlulu silahların da bulunduğu çeşitli silahlar, bakım sürelerinin dolması nedeniyle tamir ve onarım için ABD'ye gönderildi.
Genelkurmay Başkanlığı ve Dışişleri Bakanlığına bilgi verilerek yurt dışına çıkarılan silahlar, ABD Hava Kuvvetlerinde bakım ve onarım yapıldıktan sonra Türkiye'ye geri gönderildi.
Türk Hava Yolları'na ait tarifeli uçakla İstanbul aktarmalı olarak Adana Havalimanı'na gelen 12 ABD askerinin silahları gümrükten geçirme taleplerine gümrük müdürlüğü ve havalimanı polis ekipleri izin vermedi. Silahlara, yurda girmesi için gereken izin belgelerinde eksiklik bulunduğunun tespit edilmesi üzerine el konuldu.
Adana Valisi İlhan Atış, yaptığı açıklamada, İncirlik Hava Üssü'nde kullanılan, buradan tamir için yurt dışına çıkarılan silahların yurda geri getirilmesi sırasında sorun yaşandığını belirtti.
Sorunun evrak eksikliğinden kaynaklandığını ifade eden Vali Atış, "Türkiye'ye silahla girebilmeleri için gerekli belgelere sahip olmaları gerekir. Ancak evrakta noksanlık olmuş. Bu konu, havalimanında ABD askerlerine bildirilmiş, onlar kendi komutanlarına, polis ve gümrük görevlilerimiz ise yetkililere konuyu aktarmış. Evraktaki eksikliğin giderilmesi için bekliyoruz. Bu süreçte, muhtelif silahlar Adana Gümrük Müdürlüğü'nde bekletiliyor" dedi.
Atış, havalimanında silahlara el konulması sırasında Emniyet Müdürlüğü yetkilileri ile ABD askerleri arasında gerginlik yaşandığı iddialarının gerçeği yansıtmadığını bildirdi.

HALİT USLU
İNŞAAT'tan
SATILIK DAİRELER

3+1, 156 m2 Dublex
3+1, 153 m2 Daire
2+1, 100 m2 Daire

Tel : 0 532 - 513 20 12

KİRALIK DAİRE

MANASTIRDA 2+1
ASANSÖRLÜ - KALORİFERLİ
KİRALIK DAİRE
GSM : 0.535 691 92 60

ÇİZİYORUM

Barış Güler'in kaleminden — 9 YAŞ

SATILIK DÜKKAN

DEMİRSUBAŞI MAHALLESİ
1 NOLU CADDE GİRİŞİNDE
60 M2 SATILIK DÜKKAN
Tel : 0 532 367 86 41

ELEMAN ARANIYOR

FABRİKAMIZDA
ÇALIŞACAK KAYNAKÇI
USTASI ARANIYOR
Tel : 514 00 60

ELEMAN ARANIYOR

EN AZ LİSE MEZUNU,
WORL-EXCELL
PROGRAMLARINA HAKİM,
ASKERLİĞİNİ YAPMIŞ,
EHLİYETİ OLAN,
SEYAHAT ENGELİ OLMAYAN,
ERKEK SATIŞ PAZARLAMA
ELAMANI ALINACAKTIR
(1 adet fotoğraf ile şahsen başvurulması gerekmektedir.)
TURFAN SAN. LTD. ŞTİ.
TEL : 514 28 06

ELEMAN ARANIYOR

Gemlik'te bulunan fabrikamızda
çalıştırılmak üzere
LİSE MEZUNU
BİLGİSAYAR KULLANABİLEN
ASKERLİKLE İLİŞKİSİ OLMAYAN
ELEMAN ve MADEN MÜHENDİSİ,
VASIFSIZ BAY VE BAYAN
ELEMANLAR ARANIYOR.
VERONA MERMER SAN.
Tel : (0.224) 514 20 21

GEMİK SİNEMA GÜNLÜĞÜ

(Rezervasyon Tel : 513 33 21)

VENÜS SİNEMASI

Filmin Adı	
HANCOCK	14.00 - 16.00 - 19.00
LANETLİ RUHLAR	14.00 -16.00

Bebeklerde aşırı ağlamaya dikkat

Ailelerin sürekli ağlayan bebeklerinin aç olduğunu düşünerek erken dönemde ek gıdalar verme hatasına düştüğünü söyleyen Anadolu Sağlık Merkezi Ataşehir Tıp Merkezi Çocuk Hastalıkları Uzmanı Dr. Sevim Gülbaş, aileleri bu hataya düşmemeleri konusunda uyardı.

Dr. Sevim Gülbaş, "Kolik ağlaması 15 gün - 3 ay arasındaki sağlıklı bebeklerde, özellikle öğleden sonra akşam saatlerinde ani başlayan ve saatlerce süren ağlamalardır. Bu ağlamalar 6-9 aylığa kadar sürebilir. Kolik bebeklerin ağlarken yüzleri kızarır, karınları şiş ve gergin olur. Bebek ağlarken bacaklarını karnına doğru çeker. Ayakları da soğuktur. Bu durum bebeklerin yüzde 10-40'ında görülür. Sebepleri tam olarak açıklanamamıştır. Ancak beslenme tekniğindeki hataların, hava yutmanın, alerjik nedenlerin ve psikolojik faktörlerin rolü olabileceği ileri sürülmektedir ve bu durumun bebeğe herhangi bir zararı bulunmamaktadır. Kolik bebeğin dik ve yüzü omuza gelecek şekilde tutularak, sırtına hafif masajla gaz çıkartmasına yardım edilebilir. Kucakta taşımanın, aşırı uyarıdan kaçınmanın, karnına sıcak havlu uygulamanın, müzik dinletmenin ağlama süresini kısalttığı bildirilmektedir. Bebeğin fizik muayenesi yapılarak organik bir nedenin olmadığından emin olunmalıdır. Ateş, kusma, kanlı dışkılama gibi durumlarda hemen bir uzmana götürülmesi gerekir" diye konuştu.

Oruç tutulması riskli beş hastalık

Uzmanlar, Ramazan ayında oruç tutmaya niyetlenen kalp, böbrek, şeker, karaciğer ve rahatsızlıkları devam eden mide hastalarının tedavilerini aksatacak olmaları nedeniyle oruç tutmalarının sakıncalı olduğunu söyledi. İzmir Tepecik Eğitim ve Araştırma Hastanesi Dahiliye ve Gastroenteroloji Uzmanı Dr. Coşkun Yıldız, oruç tutmaya niyetlenen fakat rahatsızlıkları devam eden hastaların Ramazan ayı gelmeden mutlaka bir hekim kontrolünden geçmeleri gerektiğini söyledi.

Ramazan'ın bu sene aşırı sıcaklara rastladığını hatırlatan Uzman Dr. Coşkun Yıldız, bu durumun mide hastalarını da ha olumsuz etkileyeceğini belirterek, "Mide problemleriyle sık karşılaşabilirler. Mide kanaması, ülserlerinin artması gibi istenmeyen durumlarla karşılaşmamaları için Ramazan başlamadan kontrol olmalarında fayda var. Bunun dışında genel olarak bol sıvı tüketilmesi gerekiyor. Özellikle iftardan sahura kadar geçen süre içerisinde. İftarda yağlı yemekleri fazla mi - tarda yememelerini öneriyoruz.

Oruçlarını açtıktan sonra, bir müddet dinlenip, yemeğe yavaş yavaş devam etmelerini öneriyoruz. Yemekleri daha çok sıvı nitelikle gıdalardan tercih etmelerini, kızartmalardan, yağlardan uzak durmalarını istiyoruz" dedi.

Ülser kanaması geçirmiş olan hastaların eğer şikayetleri devam ediyorsa kontrolden geçmeleri gerektiğini belirten Yıldız, ülseri tamamen iyileşmeyen hastalara ise oruç tutmalarını tavsiye etmediklerini söyledi. Bu dönemde ağrı kesici kullanımının sık olduğu bilgisini veren Yıldız, hastalardan ağrı kesici kullanmamalarını istedi.

"AŞIRI SICAKLARA DİKKAT"

Oruç tutacak yaşlı hastaları da aşırı sıcakların yaşandığı bu günlerde dikkatli olmaları konusunda uyaran Yıldız, "Çok yaşlı hastalarımızın genel durumları iyi olsa bile yandaş hastalıkları ve havaların çok sıcak olması nedeniyle kalp krizi riskiyle karşılaşmamaları için onlara da oruç tutmalarını çok tavsiye etmiyoruz" dedi.

"KARACİĞER HASTALARI TUZDAN UZAK DURMALI"

Karaciğer hastalarının sıvı ve tuz alımına dikkat etmeleri gerektiğini söyleyen Yıldız, şunları söyledi:

"Karaciğer hastaları bizim için çok önemli arz ediyor bu dönem içerisinde. Bu hastalarımızın da sıvı alımına ve tuz tüketimine dikkat etmeleri gerekiyor. Çok aşırı tuz alırlarsa ödem çok oluyor. Bu nedenle gün içerisinde de rahatsızlıkları daha da artabilir. Tuz alımını kısıtlamalarında büyük fayda görüyorum."

"ÖĞÜNLERİ ZAMANA YAYIN"

Oruç tutan hastaların yemeği sahura kadar yaymaları gerektiğini ifade eden Yıldız, "Yatmadan önce de ağır yemek yememelerini öneriyoruz. Yedikten sonra en az 1-2 saat dinlenmelerini, daha sonra yatmalarını tavsiye ediyoruz. Özellikle kalp ve şeker hastalarının bu dönemde diyetlerine daha fazla dikkat etmeleri gerekiyor. Tuzsuz yemek yemeleri gerekiyor" diye konuştu.

"SİNDİRİMİ ZOR GIDALARDAN UZAK DURUN"

Ramazan'da sindirimi zor gıdalardan mutlaka uzak durulması gerektiğine dikkat çeken Uzman Dr. Yıldız, çorba, meyve türü gıdalara yönelmek gerektiğini kaydetti. Özellikle yağlı, hamur işi gıdalardan, kızartma çeşitlerinden kaçınılması gerektiğini ifade eden Yıldız, "Türk mutfağı çok zengin, yemeklerimiz, tatlılarımız çok güzel ama bunları biz hastalarımıza çok tavsiye etmiyoruz ya da nefislerini köreltecek şekilde alıp idare etmelerini öneriyoruz" şeklinde konuştu.

GEMLİK REHBERİ

GEREKLİ TELEFONLAR

İtfaiye	110
Polis İmdat	155
Jandarma İmdat	156
Jandarma K.	513 10 55
Polis Karakolu	513 18 79
Gar. Kom.	513 12 06

KAYMAKAMLIK

Kaymakamlık	513 10 51
C.Savcılığı	513 10 53
C.Savcı Yrd.	513 29 54
Emniyet Müd.	513 10 28

ULAŞIM

METRO	513 12 12
Aydın Turizm	513 20 77
Süzer Turizm	512 10 72
Kanberoğlu-Esadaş	514 45 49
Anıtur	514 47 71
Kamil Koç	513 35 71

HASTANELER

Devlet Hastanesi	517 34 00
Sahil Dev. Hast.	513 23 29
Mer.Sağ.Ocağı	
Tomokay Tomografi	513 10 68
Uzmanlar Tıp Mrk.	513 60 40

TAKSİLER

Körfez Taksi	513 18 21
Çınar Taksi	513 24 67
Güven Taksi	513 32 40
Gemlik Taksi	513 23 24
Manastır Taksi	517 33 94

RESMİ DAİRELER

TEK Arıza	513 20 66
TEK İşletme	513 45 03
Statyum	514 00 95
Orm.Böl.Şef.	513 12 86
Milli Eğt. Md.	513 11 74
Halk Kütüphane	513 13 53
Askerlik Şb.	513 10 57
Karayolları	513 13 08
Liman Baş.	513 11 33
Mal Müd.	513 10 95
Nüfus Md.	513 37 42
Özel İd. Md.	513 15 07
Tapu Sicl. Müd.	513 14 14
Müftülük	513 13 64
Gümrük Md.	524 85 86
Tekel Md.	513 10 42
Ver. Dairesi Md.	513 10 92
İlçe Tarım Müd.	513 10 45
İlçe Seç. Md.	513 77 77
Halk Eğitim Müd.	513 18 46

BELEDİYE

Santral	513 45 21 -23
Başkanlık	513 45 20
Zabıta	513 24 32
Otobüs İşlet.	513 45 21-122
BUSKİ	514 57 96
İtfaiye	513 23 25
Muhasebe Md.	513 45 21 -182
Yazı İşl. Md.	513 45 21 -111
Su Arıza	Yalnız 185

DENİZ OTOBÜSÜ

Bursa	256 77 84
Mudanya	544 30 60
Yenikapı	(212) 516 12 12
Yalova	(226) 811 13 23
İDO İmam Aslan Dinlenme Tes.	513 23 94

VAPUR - FERİBOT

Yalova	(226) 814 10 20
Topçular	(226) 363 43 19
Eskihisar	(262) 655 60 31

OTOBÜS

Şehirlerarası	261 54 00
Otobüs Terminali	(18 Hat)

TÜP DAĞITICILARI

Aygaz	513 12 95
Habaş	513 16 37
Mogaz	513 75 58
Ergaz	513 88 43
İpragaz	513 22 59
Habaşgaz	513 45 46
Yeni Likitgaz	513 65 00
BP Gaz	514 59 81
Bütünler Likitgaz	513 80 00
Akçagaz	514 88 70
Totalgaz	514 17 00
AKCAN PETROL	513 10 79
MAR-PET	513 30 33
TUNCAY OTO GAZ	513 14 25

NÖBETÇİ ECZANE

29 Ağustos 2008 Cuma

İNCİ ECZANESİ

İstiklal Cad. No:5

Tel : 5130164 GEMLİK

Gemlik Körfez
GEMLİK'İN İLK GÜNLÜK SİYASİ GAZETESİ
YEREL SÜRELİ YAYIN
YIL : 36 SAYI : 3148
FİYATI : 25 Ykr. (KDV Dahil)
Sahibi : Kadri GÜLER
Sorumlu Yazı İşleri Müdürü : Serap GÜLER
Haber Müdürü : Seyfettin ŞEKERSÖZ
İstiklal Cad. Bora Sok. No:3/B
Tel : 513 96 83 Fax : 513 35 95 GEMLİK
Yönetim ve Basım Yeri : KÖRFEZ OFSET
Matbaaclık-Yayıncılık-Reklamcılık Tesisi
İstiklal Cad. Bora Sok. No:3/B GEMLİK
(Dini bayram Günleri ve Pazar günleri yayınlanmaz)

30 Ağustos Zafer Bayramı'nın 86. yıldönümü bugün tüm yurtta törenlerle kutlanacak

Büyük zaferi kutluyoruz

30 Ağustos Zafer Bayramı'nın 86. yıldönümü bütün yurtta ve dış temsilciliklerimizde, Kuzey Kıbrıs Türk Cumhuriyeti'nde coşkulu törenler ile kutlanacak. İlçemizdeki törenler saat 09.oo'da Atatürk Anıtı'na çelenk konmasıyla başlayacak. Garnizon Komutanlığı saat 09.30 ile 10.30 arasında tebrikleri kabul edecek. İskele Meydanı'ndaki törenlere saat 11.oo'de başlanacak. Kaymakam, Garnizon Komutanı ve Belediye Başkanı, askeri birliklerin, okulların, resmi ve özel kuruluşlar ile halkın bayramını kutlayacak. Saygı duruşu ve İstiklal Marşı'nın okunmasından sonra günün anlam ve önemini belirten konuşmalar yapılacak. Törenler, Zafer Günü Yelken Kupası ödül törenin ardndan köpekli timlerin gösterileri ve geçit töreni ile sona erecek.

Kuruluş:1973

GemlikKörfez

GEMLİK'İN İLK GÜNLÜK SİYASİ GAZETESİ

30 Ağustos 2008 Cumartesi | www.gemlikkorfezgazetesi.com | 25 Ykr.

Ramazan pazartesi günü başlıyor

İslam aleminde 11 ayın sultanı olarak adlandırılan Ramazan ayı yarın akşam sahura kalkılarak, pazartesi gününden itibaren başlıyor. Müslümanlar, bir ay boyunca oruç tutarak, ibadet edecekler.

İnternette oluşturulan dayanışma grubunun düzenlediği toplantıda konuşan Umurbey Belediye Başkanı kararını açıkladı:

"Gemlik Belediye Başkanlığına talibim"

Umurbey Belediye Başkanı Fatih Mehmet Güler, önceki akşam İskele Meydanı'ndaki Gurup Aile Çay Bah çesi'nde yapılan toplantıda, Gem lik'ten Belediye Başkanlığı için aday olacağını açıkladı. Güler, yaptırdığı ankette başkan adaylığı için isimleri geçen 9 aday arasında yüzde 31.3 ile en çok oyu aldığını belirterek, "Bu sonuça göre ben de kayıtsız kala mazdım." dedi. Güler, Ramazan Bay ramı'nda hangi partiden aday olaca ğını açıklayacak. *Haberi sayfa 3'de*

Güne Bakış

Kadri GÜLER
kadri guler@hotmail.com

Büyük kurtuluş

Bugün, yurdumuzu işgal eden Yunan askerlerinin bozguna uğratılarak, yurt topraklarından kovulduğu büyük Zafe rin 86. yıldönümü.

Birinci Dünya Savaşı sonrası imzala nan Sevr Antlaşması ile Osmanlı İmpa ratorluğu sınırları yeniden belirlendi.

Devamı sayfa 5'de

Hamaloğlu, "Gemlik halkı kandırılıyor"

Demokrat Parti İlçe Başkanı Meh met Hamaloğlu, yönetim kurulu ile birlikte yaptığı basın açıklamasında, Belediye hizmetlerini eleştirerek, geçtiğimiz hafta yapılan Siyah Altın Zeytin Festivali ile Belediye Başkanlığı'nın son günlerde başlattığı seçim yatırımları ile ilgili görüşlerini açıkladı. *Haberi sayfa 4'de*

Buluşma

Gürhan ÇETİNKAYA

Sistem.. performans.. organizasyon... rekor..

Spor;

Evrensel kültürün bir parçası, dünyada dili, ırkı, dini farklı insanları birleştiren önemli bir araç.

Dünya barışına katkı sağlıyor..

Fiziksel yararları var.

İnsanların ruhsal sağlığını olumlu etki liyor.

Spor; kollektif bir uğraşı olduğu için insanlar arası ilişkilerin gelişmesine ve toplumsal katılımın artmasına zemin oluşturuyor..

Bir de özgürlük bilincinin yerleşmesine olanak sağlıyor.

Sporun gelişen genç insanlar için de sayısız yararları var;

Liderlik, hoş görü, arkadaşlık, iyiyi, doğruyu ve güzeli takdir etme gibi alışkanlıklar kazandırıyor..

İş gücünü arttırıyor..

Bireyi topluma hazırlıyor.

Bedensel ve ruhsal eğitim aracı.

Özgüven duygusunu geliştiriyor.

İş, görev ve meslek sorumluluğu kazandırıyor.

Yeni gün ve faaliyete istekli başlamayı sağlıyor, toplumların eğitim ve kültür düzeyini arttırıyor.

Sporun kişiler arasında iş birliğini ve dayanışmayı da arttırdığı da bir başka yararlı etken..

Ancak spor bazılarına göre boş, bazılarına göre ise üretken olmayan nefret le bakılan ve gereksiz bir uğraşı..

Bizim belediye başkanını hangi yere koyacağız spor konusunda..

Sayısız yararı olan spora, bizim başkan hangi gözlükle bakıyor..

Yaklaşık 5 yıldır yazı yazıyorum..

2 dönemdir de Gemlik aynı siyasal irade tarafından yönetiliyor

Ben hiç başkanın Gemliksporla ilgili olumlu bir adım attığına tanık olmadım..

Pardon..

Bugüne dek 11 000 YTL'lik bir katkısı var..

Onuda böbürlene böbürlene söylüyor..

Ama biz diğer ilçe belediyelerinin spora yaptığı katkıları duyunca gözümüz faltaşı gibi açılıyor..

Trilyona varan destekleri duydukça hayret ediyoruz ama kıskançlık da duyu yoruz..

Bursa'daki belediyelerin çalışmalarına bakıyoruz..

İzmir'de, Eskişehir'de belediye başkanlarının spor ve gençlikle ilgili çalışmalarını okuyoruz duyuyoruz..

Yeni spor alanları açıyorlar..

Spor kulüplerine gerek fiziksel olarak gerekse ekonomik olarak destek oluyorlar..

Ama Gemlik'te..

Gençlerin spor yapabilecekleri alan sayısı kaç ..

Birinci kordonda spor alanları var..

Gemlik Stadı'nın yanında antrenman sahası var..

Başka...

Benim aklıma gelmiyor..

Eskiden mahalle aralarında top oynayacağımız yerler vardı..

Şimdi o alanlar da çarpık çurpuk evlerle doldu..

Gemlik'in..

Ciddi.. Tutarlı.. Anlayışlı..

Düşünceleri genç..

Yerel yöneticilere gereksinimi var..

Yoksa..

Top ortada kalıyor..

Başkan Turgut'a meclis üyelerinden destek

Seyfettin ŞEKERSÖZ

İlçenin çeşitli yerlerinde başlayan asfalt, yol ve tretuvar çalışmalarını gezen Belediye Başkanı Mehmet Turgut'a meclis üyeleri de destek verdi.

Dr. Ziya Kaya Mahallesi Hürriyet Caddesi ile bu cad deye bağlı tüm sokaklar ile Celal Bayar Anadolu lisesi önünde başlayan çalışmaları meclis üyeleriyle birlikte gezen başkan Turgut, bordür ve parke döşeme yapan Altınbaş firmasının yetkili lerinden bilgi aldı.

İlçe içinde 36 bin metrekare yani 36 kilometre uzunluğunda tretuvar çalışması yapılmakta olduğunu söyleyen başkan Turgut, asfalt çalışmalarıyla birlikte yaklaşık bir milyon YTL'lik yatırım olduğunu bildirdi.

BELEDİYE HİZMET BİNALARI BİTİYOR

Belediye meclis üyeleriyle birlikte odun depolarının karşısında yapılmakta olan Belediye Hizmet Binaları inşaatını gezen başkan Turgut, ramazan bayramı sonrasında buranın da açılışını yapacaklarını söyledi. Çevre düzenlemesi yapılan belediye hizmet binalarında tüm teknik birimler yer alacak.

BAY MUSTAFA ÖZALP EMLAK'TAN

Her Çeşit Emlak Alım, Satım ve Kiralama Hizmetleri

Daire, Zeytinlik, Villa, Dükkan, Arsa, Arazi

MORTGAGE BROKER'İ

TAPU TAKİP İŞLERİ YAPILIR

ACİL SATILIK ve KİRALIKLARINIZ İÇİN BİZİ ARAYINIZ

Kayhan Mahallesi'nde denizi gören 3 oda 65 m² SATILIK DAİRE

Kayıkhane'de eşyalı talebeye Kiralık ev (Deniz kenarı)

3 Ayrı Daireli Müstakil Ev (Bahçe İçinde)Yeni Devlet Hastanesi Altı

Bodrum Tuzla'da Bahçeli, özel koyu plajı olan krediye uygun villa

Bodrum Yalıkavak'ta özel havuzlu, bahçeli, krediye ulgun villa

K.Kumla'da Ayazma Mevkii 6 Dönüm Zeytinlik

Gemlik Sanayi Sitesi A/Blok 180 m2

Cumhuriyet Mh. Cumhuriyet Okulu Y anı 3-4 katlar 155m2 daireler

K.Kumla Marsas Sitesi 2+1, 70 m2, masrafsız, denize sıfır.

KONUT KREDİLERİNE ARACILIK YAPILIR.

Trafik, Kasko Dask,

Her Türlü Sigorta İşlemleri, KONUT SİGORTALARI

Doğalgaz Poliçesi Yapılır.

ŞEKER SİGORTA

Macide ÖZALP

Tel : 513 24 74 Fax: 514 10 21

İnternette oluşturulan dayanışma grubunun düzenlediği toplantıda konuşan Umurbey Belediye Başkanı kararını açıkladı:

"Gemlik Belediye Başkanlığına talibim"

Seyfettin ŞEKERSÖZ

2009 yılında yapılacak olan Belediye seçimlerine hazırlanan Umurbey Belediye Başkanı Fatih Mehmet Güler, Gurup Çay Bahçesi'nde halka açık yaptığı tanıtım toplantısında, Gemlik Belediye Başkanlığı görevine talip olduğunu açıkladı. Bine yakın kişinin izlediği Güler'i tanıtan toplantıda, internette Fatih Mehmet Güler'i Gemlik Belediye Başkanı olarak görmek isteyen grubunun sözcüsü, "Belediye Başkan adayımız" diye anons yapması dikkat çekti.

İnternette oluşturulan bir gurubun üyelerinin organize ettiği ve Umurbey ile Gemlik CHP İlçe teşkilatı destekli tanıtım toplantısında, Umurbey belediye başkanlığı için aday olduğu 1998 yılından bu yana beldede yaptığı çalışmalardan örnekler veren Güler, alkışlar arasında yaptığı konuşmasında, *"Sizler arkamızda olduğunuz sürece başaramayacağımız hiçbir iş olamaz. Biz Umurbey'de farklı partilere mensup insanların kavgasını yok ettik ve farklılık yarattık."* dedi.

BİLBOART'LARA YAZMADIK

Farklarının önce insan diyerek çıkmış olmalarından kaynaklandığını öne süren Güler, *"Biz Umurbey'de yaşayan insanları sevdik. Biz Bilboart'lara 'Umurbey'i çok seviyoruz' diyerek yanına resmimizi koymadık. Biz işimizi gönüllü olarak yaptık, farkımızda buradan kaynaklanıyor. Sizlerin karşısına çıkmadan önce herkese teşekkür ediyorum. Ekibime şükranlarımı sunuyorum. Onlar olmasaydı ben olmazdım"* diyerek birlikte çalıştığı ekibin ne kadar farklı olduğunu gösterdi. Yaptıkları tek şeyin işlerini iyi yapmak olduğunu da belirten Güler, adaylığı için *"Herkes konuştu, ben konuşamadım. Umurbey'deki işlerimi Ağustos ayı sonuna göre bitirmek üzere hazırladım. Ay sonunda sizlerin arasındayım. Gemlik'in değişik mahallelerinde 1050 denek üzerinde anket yaptık. Başkan adaylığı için isimleri geçen 9 aday üzerinde en çok oy yüzde 31.3 ile Fatih Güler çıktı. En yakın oy alan adaya ise yüzde 9 çıktı. Bu sonuca göre bende kayıtsız kalamazdım, içinizi rahat tutun"* dedi.

GEMLİK BELEDİYESİNE TALİBİM

Açık ve net olarak Gemlik Belediye başkanlığı görevine talip olduğunu açıklayan Fatih Mehmet Güler, bunun hangi partiden olacağını Eylül ayı içinde muhtemelen de ramazan bayramında ismi geçen partiye geçerek netlik kazanacağını söyledi.Güler, açıklamasında *"Ne olursa olsun, ben sizlerle birlikte Gemlik Belediye yönetimine talibim. Hep birlikte, halkımızın desteğiyle talibim. Hangi partiye geçmem deniliyorsa, vatanın bölünmez bütün olduğunu kabul etmeyen, bay rağımıza saygı göstermeyen ve bu düşünceleri mahkemece tasdiklenmiş bir partinin adayı olamam. Laiklik karşıtı odakların merkezi olmaktan hüküm giymiş bir partinin de adayı olamam. Yine demokrasinin çarklarını hiçe saya rak yalnızca ben güçlüyüm, ben yaparım diyerek belde bele diyelerinin kapatılma sı kararını alan bir partinin adayı da olamam"* dedi.

ÇÖPLÜK ÜZERİNDE SİNEK OLAMAYIZ

Gemlik'in geleceği ne, kendilerinin geleceğine, çocuklarının ve torunlarının geleceğine karar verme nin halkın elinde ol duğunu vurgulayan Güler, *"Türkiye cum huriyetinin demok ratik, laik bir hukuk devleti oluduguna inanan, vatanımız içinde yaşayan bü tün vatandaşlarımı zın milli ve manevi değerlerine saygı duyan, toplumun çıkarını kendi çıkarı nın üzerinde tutan her düşünce bizim siyasi sınırlarımız içindedir. Bu sınırlan içindeki hiç kimse ile sorunumuz olamaz. Çöplüklerin üzerinde ki sinek olmamalıyız. Biz bal arısı olmalı yız. Biz üretken ve insanlığa hizmet eden bir arı olmalı yız"* şeklinde konuştu.

Güler, konuşmasının sonunda ise aydınlık insanlarla, bütün engelleri aşarak ışığa kavuşacakları mesajını verdi. Toplantıdan çıkanlara Türk bayrağı ve tanıtım broşürleri dağıtıldı.

Grup aile çay bahçesindeki toplantıya bayanlar da büyük ilgi gösterdi

Gemlik Belediye Başkanlığına adaylığını koyacağını açıklayan Fatih Mehmet Güler konuşmasında sık sık alkışlandı.

YazıYORUM

Diş Hekimi
Özcan VURAL
ozcanvural1933@hotmail.com
www.milliyet/blog/özcan vural

Utanç duydum!...

Sizlere öyle bir şey yazacağım ki, damarlarında Türk kanı taşıyan herkesin içi sızlayacak, olaya isyan edecek..

Ankara Keçiören'de belediye zabıtası içki satan bir büfeye gece yarısı baskın yapıyor.

Zabıtası'nın iddiasına göre içki satan bu büfenin o saatte kapalı olması gerekiyor..

Tartışma çıkıyor, belediyeciler ellerindeki sopalarla büfeciyi dövüp, hastanelik ediyorlar...

Bu büfenin Başbakanın konutuna yakın olduğu, bundan dolayı zabıta celalleniyor..

Olayın görüntüleri tüm televizyonlarda yayınlandı..

Gazetelerde hem haber hem de yorumlar yayınlandı..

Bütün bunlara rağmen hiçbir savcı harekete geçmiyor.

Ne belediye hakkında ne dayakçı zabıta hakkında tek bir işlem bile yapılmıyor. Olay kapatılıyor..

Aradan 15 gün geçtikten sonra Amerika'nın Ankara Büyükelçiliği olaya el koyuyor.

Yetkililerden bilgi istiyor ve Amerikan yönetiminin bu konuda girişimde bulunacağını bildiriyor.

Ve Amerika devreye girdikten sonra savcılarımız uyanıyor, acele bir soruşturma başlatılıyor.

Niye Amerikan elçiliği derseniz, oradan alışveriş yapıyorlarmış deniyor..

Şimdi bu ülkeyi sevdiğini söyleyen, damarlarında Türk kanı akan herkese, insanlara sormak istiyorum

Hiç mi içiniz sızlamıyor?

Bizler bu kadar mı hafife alınıyoruz

Kafamıza çuval sarılalı daha yeni yıl geçti..

Zaman zaman yaşadığımız olaylar sonucu "Acaba Türkiye Türkiye'den değil de başka yerden mi, Amerika'dan mı yönetiliyor" diye içimizden geçirmiyor muyuz?

Ama bu duygunun uyanmasıyla birlikte silkinip "Ben Türk oğlu Türküm, Olmaz öyle şey" diyorum.

Böyle bir düşüncenin zihnimize bulaşmasından ötürü kendimden bile utanıyorum..

Ben bu yaşımda bunları kabullenemiyorum...

Ancak olayın saklanacak bir tarafı yoktur.

Bir dayak olayına 15 gün hiçbir şey yapmayacaksınız sonra devreye Amerika girecek ve soruşturma başlatacaksınız.

Türkiye Cumhuriyeti savcıları herkesin gözü önünde yaşanan çok çirkin bir olayı soruşturmak için Amerika'dan talimat bekler hale mi geldi yoksa?

Hayır, hayır ben yanlış düşünüyorum, olmaz böyle şey.

Bu yazıyı yazmaktan bile utanç duyuyorum.

KAŞEDE BEKLEMEK YOK
KALİTELİ KAŞELER
UYGUN FİYATLARLA
1 SAATTE TESLİM EDİLİR
Körfez Ofset
MATBAACILIK - YAYINCILIK - REKLAMCILIK
İstiklal Caddesi Bora Sokak No: 3/B GEMLİK
Tel: (0 224) 513 06 83 Fax: 513 35 95

Gemlik Gönüllüleri Derneği tanıtımlara başladı

Prof. Dr. Hecdet Hacıoğlu

Metin Beytüzün

Sabri Yalın

Seyfettin ŞEKERSÖZ

Bir süre önce oluşturulan "Gemlik Gönülüleri Derneği" Gemlik için tanıtım toplantılarına başladı. Metin Beytüzün'ün başkanlığını üstlendiği Gemlik Gönüllüleri Derneği, Mert Çay Bahçesinde düzenledikleri "Yeni Gelişmeler ışığında turizm ve Gemlik" konulu konferans gerçekleştirdi. Balıkesir Üniversitesi eski Rektörlerinden Prof. Dr. Hecdet Hacıoğlu'nun konuşmacı olarak katıldığı konferansın açış konuşmasını yapan Dernek Başkanı Metin Beytüzün, Gemlik'in farklı ve güzel bir kent olduğunun bilincinde olduklarını ve bu ilçeye gelen birinin yeniden gelmek için can atacağı hizmetlerin yapılması gerektiğini belirterek, tanıtım anonsu yaptırmayan Belediye Başkanı Mehmet Turgut'a çattı. Beytüzün, *"Hedefimiz hiç kimse değil. Gemlik'i layık olduğu yere getirmek istiyoruz. Tanıtıcı pankart astık, indirdiler. Anons istedik yaptırmadılar. Bunu değerli halkımıza havale ediyorum. Biri gelir, biri gider ama Gemlik kalıcıdır. Yapamıyorsan gidersin"* diye konuştu.

Konferansa katılan Buyukşehir Belediyesi Genel Sekreter Yardımcısı Sabri Yalın'da yaptığı konuşmada, turizmin bir şehrin gelişmesinde en büyük etken olduğunu belirterek *"Gemlik için bu yönde yapılan tanıtıcı konferansın hayırlı olmasını diliyorum"* dedi.

GEMLİK ÇOK ÖNEMLİ YER

Gemlik'in kendisinde çok önemli bir yer tuttuğunun altını çizen konuşmacı Prof. Dr. Hacıoğlu, sevdalarının Türkiye için olduğunu söyledi. Dünyadaki ve ülkemizdeki turizm yatırımları hakkında bilgiler veren Hacıoğlu, *"Turist temiz bir çevre, temiz bir deniz ve güvenirlilik arar. Bugün dünyada 900 milyon insan seyahat edip 750 milyon dolar harcıyor. Her turizm ketleri pay kaparken ülkemiz ne yazık ki geç kalıyor. Ama üzülmeyelim çünkü bizim çok güzel yerlerimiz var, buraları talan etmeden turizme açmalıyız"* dedi.

Turizmde öncelikli olarak insana yapılacak yatırımın önemli olduğuna değinen Hacıoğlu, *"Gemlik ve Bursa'yı turizme hizmet veren şehirler arasına sokmalıyız. Bugün ülkemizde 1.5 insan bu sektörde çalışıyor, bir o kadarda dolaylı çalışanla birlikte 3 milyon insan turizmden ekmek yiyor"* dedi.

Hacıoğlu, açıklamalarında ayrıca turizmin çevre sorunlarının da çözümlenmesinde büyük rol oynadığını belirtti.

Hamaloğlu, "Gemlik halkı kandırılıyor"

Seyfettin ŞEKERSÖZ

DP İlçe Başkanı Mehmet Hamaloğlu, yaptığı basın açıklamasında, Belediye hizmetlerini eleştirdi.

DP İlçe yönetiminin yeni binasında yönetim kurulu ile birlikte basınla kahvaltı yapan Mehmet Hamaloğlu, toplantının bir amacının da geçtiğimiz hafta yapılan Siyah Altın Zeytin Festivali ile Belediye Başkanlığının son günlerde başlattığı seçim yatırımları ile ilgili görüşlerini kamuoyu ile paylaşmak olduğunu söyledi.

Adında sadece Zeytin kelimesi geçen ancak Gemlik için hayati önem taşıyan zeytin ve zeytinyağı ili ilgili tek bir sorunun tartışılmadığı, masaya yatırılmadığı adı festival olan bir konserler dizisini geride bıraktıklarını, ancak belediye başkanının her zaman başarı ile yaptığı tribünlere oynama işini yine sahneleyerek vur patlasın çal oynasın politikasını devam ettirmekte olduğunu öne süren Hamaloğlu, açıklamasında *"Tamamen magazinsel bir görüntü ile göz boyamaya dönük bir tavır sergilenerek Gemlik halkı her zaman olduğu gibi kandırılmaya devam edilmiştir. Bu kadar masraf karşılığında akıllarda sadece sayın belediye başkanının sanatçılar gibi afişlerde yer aldığı görüntüler kalmıştır. Asıl sorulması gereken sadece Sibel Can'a verilen 115.000 YTL+KDV ücretin hangi sponsor şirket tarafından ödendiği nin bilinmesidir. Hangi firma bu kadar yüksek bir ödemeyi ne karşılığında yapmıştır. Bu şirketin Gemlik Belediyesi ile her hangi bir iş ilişkisi, ruhsat alma, imar durumu gibi bir bağlantısı var mıdır. Bu konuda yetkililerden bir açıklama beklemekteyiz. Örneğin BP petrolleri girişinde yapılan üst geçidin ruhsat işlemi tamamlanmış mıdır? Gemlik Körfezine üç adet fıskiye yapılacağını öğrendik. Deniz ortasına 18 adet fora kazık çakılarak yapılacak bu işin maliyetinin oldukça yüksek olacağını tahmin etmekteyiz. Belediye başkanı ile mimar arkadaşlarının sorunlarını görüşmek üzere belediye binasına giden Mimarlar Odası temsilcisinin ahbap çavuş, dayı yeğen ilişkisi içersinde bu projeye ve başkanın yapmış olduğu tüm projelere mimarlar odası olarak desteklediğini açıkladı. Akademik bir kuruluş olan Mimarlar Odası Gemlik Temsilciliği, Gemliğin acilen çözüm bekleyen çarpık yapılaşma, İstiklal Caddesinde günün her saatinde tıkanan trafik, cadde ve sokakları otoparka dönmüş bir Gemlik varken sorunlar dağ gibi dururken tamamen gösterişe dayalı bu yatırım hakkında bu şekilde görüş belirtilmesidir. Fıskiye uğruna harcanacak olan parayla Gemlik için acil çözüm bekleyen sorunlardan bir tanesi bir an önce çözülebilirdi. Dokuz yıldır yapılmayan yollar yapılıyor, vatandaşlarımızın bu sıkıntılarının bitmesi için seçim zamanını beklemelerimi gerekiyordu. Belediye bütçesi içinde küçük bir miktar tutan bu ihalenin yıllar önce çoktan yapılması gerekirdi. Sayın başkan çıkmış olduğu televizyon programında Gemlik belediyesinin kırk milyon YTL parası olduğunu söyleyerek bununla övünmektedir. Bu durum övünülecek bir durum değildir. Gemlik halkının daha rahat yaşayabilmesi için harcanması gereken paralar harcanmamış, sorunlar halının altına süpürülerek iş yapılmadan yan gelip yatılmıştır. Belediye başkanlığının yan gelip yatma yeri olduğu düşünülmüştür. Yapılan ve sayılan eserler katlı otopark, kültür merkezi ve yarım çarşı inşaatı ile 2,5 adette kalmaktadır Kısaca 9,5 yılda 2,5 kalıcı eser yapılmıştır. Gemlik belediyesinin fıskiye gibi, sosyal yaşam merkezi gibi gösterişe da yalı yatırımlar yerine şehrimizin acil çözüm bekleyen sorunlarına el atmasını beklemek faydasızdır. Demokrat Parti Gemlik İlçe Teşkilatı olarak seviyeli muhalefetimizi bugünden sonra daha etkili olarak sürdürmeye devam edeceğimizi herkesin bilmesini istiyoruz. Bundan sonra Gemlik'te artık git gel Navodarı altı saat mantığının prim yapmayacağını her fırsatta kamu oyu ile paylaşacağız"* dedi.

RAMAZAN AYININ BAŞLAMASINA 2 GÜN KALDI
İMSAKİYE ÇEŞİTLERİMİZİ GÖRMEDEN KARAR VERMEYİN
TÜRKİYE'NİN EN KALİTELİ
ve EKONOMİK İMSAKİYELERİ
EN UYGUN FİYATLARLA ...
Körfez Ofset
MATBAACILIK - YAYINCILIK - REKLAMCILIK
İstiklal Cad. Bora Sok. Akbank Aralığı No : 3/B GEMLİK Tel : 513 96 83 Fax : 513 35 95

KAYIP
Gemlik İmam Hatip Lisesinden aldığım tastiknamemi kaybettim. Hükümsüzdür.
HÜLYA DAL

Büyük Kurtuluş...

Güne Bakış

Kadri GÜLER
kadri_guler@hotmail.com

Türk yurt galip devletler tarafından işgal edildi.

Asırlardır bağımsız yaşamış olan bir ulus, ilk kez tutsak edilmişti.

İstanbul hükümeti ve salta natın başında bulunanlar biçare ve zavallı bir durumda işgalcilerin isteği dışına çıkamıyorlardı.

O günlerde vatanı düşmandan kurtarmak ve bağımsızlığımıza kavuşmak için Mustafa Kemal ve bir avuç vatansever Anadolu'ya giderek bağımsızlık savaşını başlattı.

Samsun'da yanan kurtuluş meşalesi, Sivas, Erzurum kongreleri ve 23 Nisan 1920 de TBMM kurulmasıyla tutsak olan yurdu aydınlatmaya başladı.

Emperyalistlerin payandası Yunan askerlerinin işgali altındaki Anadolu'da başlatılan bağımsızlık savaşı İnönü de, Sakarya da, Dumlupınar da ve Afyon da Türk'ün yengileriyle taçlandı.

Mustafa Kemal'ın başkomutanlığındaki silahlı kuvetlerimiz, 30 Ağustos 1922 gecesi Afyon ovasında bozguna uğrattığı Yunan askerini önüne katarak İzmir'de denize döktü.

30 Ağustos Zaferi bir dönemin sona ermesi, yeni bir dönemin başlangıcıdır.

30 Ağustos Zaferi, Türklerin bağımsız lığını kazandığı gündür.

30 Ağustos Türk Ordusunun zaferi , emperyalizmin, mazlum Türk ulusu karşısında aldığı ağır bir yenilgidir.

Onun için birçok ulusa örnek olmuştur.

Bu gün bu topraklarda yaşıyorsak, bize bağımsızlığımız canıyla kanıyla kazandıran Mustafa Kemal ve arkadaşları ile, yurdun bağımsızlığı için canlarını veren şehitlere karşı minnetimiz sonsuzdur.

Bu topraklarda özgürce yaşıyorsak, o çılgın Türkler yüzündendir.

Bugün, Mustafa Kemal'i ve onun kurduğu Laik Cumhuriyeti ve değerlerini unutturmak isteyenlerin giderek çoğaldığını görüyoruz.

Kemalizmi hafife alan dönme solculara tanık oluyoruz.

O'nun fotoğraflarını duvarlardan indir mek isteyen güya dostlarımıza tanık olu yoruz.

Çağdaş bir Türkiye fotoğrafı yerine, Arap aleminin değerlerine önem veren bir tablo ile karşılaşıyoruz.

Modernizmin yerini, sıkmabaşlılık, tarikat egemenliği, mutahasıplık aldı.

Kadınıyla dans etmeyen erkekler, erkeklerin elini sıkmayan kadınların hükmettiği bir Arap tipi insan yaratır olduk.

Ne yazık ki; bu düşünce sahipleri bizi yönetir oldular.

Mustafa Kemal Anıtkabirinden kalkıp, Türkiye'deki manzarayı umumiyeye bir baksa şaşırır kalır.

Ben size bunları mı öğütledim, bunları mı yapın dedim diye bir daha ölür.

30 Ağustos Zaferi'ni kazanananların bize bıraktığı çağdaş, demokratik, laik Türkiye giderek değişiyor.

DP
DEMOKRAT PARTİ

DEMOKRAT PARTİ İLÇE BAŞKANLIĞI

30 Ağustos
Zafer Bayramı'nın
86. yıldönümü
tüm ulusumuza
kutlu olsun.

YÖNETİM KURULU ADINA İLÇE BAŞKANI

Mehmet HAMALOĞLU

BİZDEN FİYAT ALMADAN
ARACINIZI SİGORTA YAPTIRMAYIN!
GENEL SİGORTA
SERHAN GÜMÜŞ ACENTELİĞİ

01.08.2008 TARİHİNDEN İTİBAREN KASKO SİGORTALARINDA
ÖZELLİKLE BİNEK ARAÇ VE KAMYONETLERDE
GELİŞEN SERVİS AĞIMIZ, YEDEK ARAÇ ve RENT E CAR HİZMETLERİ
AYRICA TURASSİST İLE ANLAŞMALI YOL YARDIM HİZMETLERİ

UYGUN FİYATLAR
ÖĞRETMENLER, KAMU ÇALIŞANLARI
DOKTORLAR VE OYAK MENSUPLARINA
AYRICA ÖZEL İNDİRİMLER

YENİ UYGULAMAYA KONULAN
TRAFİK SİGORTASI SERBEST TARİFESİ
İLE TRAFİK SİGORTALARINDA
UYGUN FİYAT VE

KREDİ KARTINA 10 TAKSİT İMKANI
KREDİ KARTINA 4 TAKSİT İMKANI

DASK, KONUT, İŞYERİ, YANGIN, DİĞER BRANŞLAR VE
DEVLET DESTEKLİ TARIM SİGORTASI İLE HİZMETİNİZDEYİZ

SİZ DEGERLİ GEMLİK HALKINA DUYURULUR

Merkez : Orhangazi Cd. Katlı Otopark karşısı GEMLİK Tel : 513 33 96
Şube : Gürle İş Merkezi No : 24 GEMLİK Tel : 514 35 86
Şube : Gürle İş Merkezi No : 37 GEMLİK Tel : 514 16 90

"Bu zaferi kazanan ben değilim. Bunu, asıl, tel örgüleri hiçe sayarak atlayan, savaş meydanında can veren, yaralanan, kendini esirgemeden düşmanın üzerine atılarak Akdeniz yolunu Türk süngülerine açan kahraman askerler kazanmıştır. Fakat hepsinin ortak bir adı vardır: Türk askeri..."

M. Kemal Atatürk

30 Ağustos Zafer Bayramımızın 86. yıldönümü kutlu olsun...

Faruk GÜZEL
GÜZEL Nakliyat Ltd. Şti.

Türk tarihi zaferlerle doludur.
30 Ağustos 1922'de sonuçlanan zaferler
Türk Ulusunun yeniden dirilişidir.

Ulu önder Atatürk ve silah arkadaşları ile
Kahraman Türk Ordusu'na şükranlarımızı sunar
Tüm Ulusumuzun

ZAFER BAYRAMININ

86. Yıl dönümünü kutlarız.

GEMPORT

30 Ağustos 1922 tarihi, Türk ulusunu esir etmek isteyen emperyalist güçlere karşı; kadınıyla çocuğuyla, ordusuyla topyekûn verdiği bir savaşın ve ulusal benliğini kurtardığı ve Zafer Destanı'nın yazıldığı gündür. Bu mutlu günde, zaferi bize yaşatan Atatürk ve silah arkadaşları ile kahraman Türk Ordusu'na şükran ve minnetlerimizi sunarız.

ULUSUMUZUN ZAFER BAYRAMI KUTLU OLSUN

CHP

CHP İLÇE BAŞKANLIĞI
YÖNETİM KURULU ADINA İLÇE BAŞKANI
Cem GÜLER

HALİT USLU
İNSAAT'tan
SATILIK DAİRELER

3+1, 156 m2 Dublex
3+1, 153 m2 Daire
2+1, 100 m2 Daire

Tel : 0 532 - 513 20 12

KİRALIK DAİRE

MANASTIRDA 2+1
ASANSÖRLÜ - KALORİFERLİ
KİRALIK DAİRE
GSM : 0.535 691 92 60

SATILIK DÜKKAN

DEMİRSUBAŞI MAHALLESİ
1 NOLU CADDE GİRİŞİNDE
60 M2 SATILIK DÜKKAN
Tel : 0 532 367 86 41

ELEMAN ARANIYOR

FABRİKAMIZDA
ÇALIŞACAK KAYNAKÇI
USTASI ARANIYOR
Tel : 514 00 60

ÇİZİYORUM

Barış Güler'in kaleminden

9 YAŞ

ELEMAN ARANIYOR

EN AZ LİSE MEZUNU,
WORL-EXCELL
PROGRAMLARINA HAKİM,
ASKERLİĞİNİ YAPMIŞ,
EHLİYETİ OLAN,
SEYAHAT ENGELİ OLMAYAN,
ERKEK SATIŞ PAZARLAMA
ELAMANI ALINACAKTIR
(1 adet fotoğraf ile şahsen başvurulması gerekmektedir.)
TURFAN SAN. LTD. ŞTİ.
TEL : 514 28 06

ELEMAN ARANIYOR

Gemlik'te bulunan fabrikamızda
çalıştırılmak üzere
LİSE MEZUNU
BİLGİSAYAR KULLANABİLEN
ASKERLİKLE İLİŞKİSİ OLMAYAN
ELEMAN ve MADEN MÜHENDİSİ,
VASIFSIZ BAY VE BAYAN
ELEMANLAR ARANIYOR.
VERONA MERMER SAN.
Tel : (0.224) 514 20 21

GEMİK SİNEMA GÜNLÜĞÜ

(Rezervasyon Tel : 513 33 21)

VENÜS SİNEMASI

Filmin Adı	
DÜNYANIN MERKEZİNE YOLCULUK	12.00 - 14.00 - 16.00
İNDİANE JONES	12.00 - 14.00

Özdilek®

30 Ağustos
Zafer Bayramımızın
86. yıldönümü
kutlu olsun...

Hisar Mahallesi Ilıca Altı Mevkii Kumla Bursa
Yol Ayrımı Tel : (0.224) 513 68 00 GEMLİK

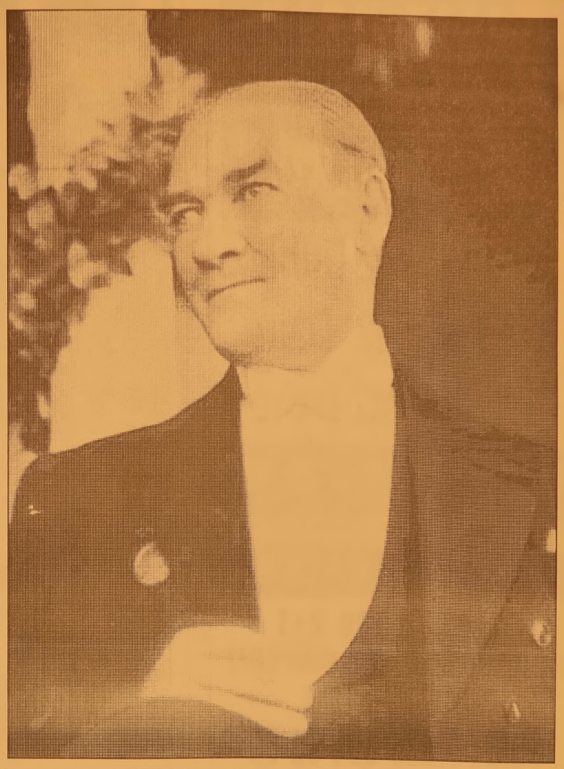

"Zaferin sırrı, orduların sevk ve idaresinde bilim ve teknik kurallarını yol gösterici olarak almaktır."

M. Atatürk

30 Ağustos
Zafer Bayramımızın
86. yıldönümü kutlu olsun...

G. GÜZEL NAKLİYAT A.Ş.

Hain düşmanın, haksızca ve alçakça işgaline "dur" diyen ve kanımızın son damlasını akıtmadan yurdumuzu bırakmayacağımızı dünyaya ispatlayan bu büyük zaferi bize yaşatan Ulu Önder Atatürk ve silah arkadaşları ile kahraman Türk Ordusu'na saygı ve şükranlarımızı sunarız.

ZAFER BAYRAMIMIZ KUTLU OLSUN

66 NOLU
S.S. GEMLİK MOTORLU TAŞIYICILAR KOOPERATİFİ

YÖNETİM KURULU ADINA BAŞKAN
Yaşar TUTAR

Gemlik Körfez
GEMLİK'İN İLK GÜNLÜK SİYASİ GAZETESİ

BİREY'LE HAZIRLANDILAR

ADI SOYADI	ÜNİVERSİTESİ	BOLUMU
ELİF ŞEN	HACETTEPE ÜNV.	TIP
DİLARA DAĞ	ANKARA ÜNV.	TIP
OĞUZHAN ÇETINARSLAN	EGE ÜNV.	TIP
DUYGU ÇAL	PAMUKKALE ÜNV.	TIP
CEREN OKUMUŞ	İ.T.Ü.	MIMARLIK
DİLARA BEKÇE	İ.T.Ü.	TELEKOMUNASYON MÜH.
HÜSAMETTİN DİNÇELİ	İ.T.Ü.	MAKİNE MÜH.
GÜLŞAH ERİM	MARMARA ÜNV.	ECZACILIK
CANSU KAPAR	İ.T.Ü.	İÇ MİMARLIK
ONUR ERDEM	KOCAELİ ÜNV.	BİLGİSAYAR MÜH.
GÜNCE GÜL IŞIK	İ.T.Ü.	METALURJİ. MALZEME MÜH.
BAHADIR BULUK	YILDIZ TEKNİK ÜNV.	İNŞAAT MÜH.
EMEL ÖZKILIÇ	DOKUZ EYLÜL ÜNV.	COĞRAFYA OĞRETMENLİĞİ
DİLARA DEMİRCİOĞLU	YILDIZ TEKNİK ÜNV.	METALURJİ. MALZEME MÜH.
NİHAN TEKEŞ	ULUDAĞ ÜNV.	MAKİNE MÜH.
GÖZDE MUTLUER	MARMARA ÜNV.	HALKLA İLİŞKİLER VE TANITIM
SEMİH SOYDAN	ULUDAĞ ÜNV.	ELEKTRONİK MÜH.
AHMET NUHOĞLU	SAKARYA ÜNV.	ENDÜSTRİ MÜH.
FETHİYE HARE	ATATÜRK ÜNV.	COĞRAFYA ÖĞRETMENLİĞİ
BERKER SALMAN	KOCAELİ ÜNV.	MAKİNE MÜH.
HANDENUR UZUNOĞLU	EGE ÜNV.	GIDA MÜH.
EZGİ AYDIN	YILDIZ TEKNİK ÜNV.	METALURJİ. MALZEME MÜH.
MİNE DURAK	ULUDAĞ ÜNV.	GIDA MÜH.
MURAT YENGİN	KOCAELİ ÜNV.	GAZETECİLİK
SEREM AK	SAKARYA ÜNV.	ENDÜSTRİ MÜH
BERK İLKEM TEKİN	OSMANGAZİ ÜNV.	MAKİNE MÜH.
MÜGE ÜNGÖR	ULUDAĞ ÜNV	TEKSTİL MÜH.
CİHAT ILMAZ	NİĞDE ÜNV	ELEKTRİK - ELEKTRONİK MÜH.
MELEK ASLAN	DUMLUPINAR ÜNV	SOSYAL BİLGİLER OĞRT.
ALİ GÜROL	K.T.Ü.	MAKİNE MÜH.
ENDER USLUER	OSMANGAZİ ÜNV	METALURJİ. MALZEME MÜH
BAHRİ ATAR	OSMANGAZİ ÜNV	METALURJİ. MALZEME MÜH.
MURAT CAN	BALIKESİR ÜNV	İNŞAAT MÜH.
TUĞÇE ARIKAN	İSTANBUL BİLGİ ÜNV	TARİH (BURSLU)
GİZEM ÖZER	KOCAELİ ÜNV	METALURJİ. MALZEME MÜH
SİNEM ASLAN	SÜLEYMAN DEMİREL ÜNV	COĞRAFYA
BAYRAM KAYA	ZONGULDAK ÜNV.	İNŞAAT MÜH
HIDIR CAN ARSLANTAŞ	KOCAELİ ÜNV	METALURJİ. MALZEME MÜH
FATİH ŞÜKRÜ NAMOĞLU	BALIKESİR ÜNV.	İNŞAAT MÜH
EMİNE GÜLDEN BEŞLER	DUMLUPINAR ÜNV.	OKUL ÖNCESİ OĞRETMENLİĞİ
MAHMUT ŞEN	UŞAK ÜNV.	MAKİNE MÜH.
SENA KABAİL	KOCAELİ ÜNV.	GAZETECİLİK
TUĞÇE GÜROL	19 MAYIS ÜNV	GIDA MÜH.
AYÇA GÜNEY	İSTANBUL ÜNV	PEYZAJ MİMARLIĞI
HANIM CAN	BALIKESİR ÜNV	FEN BİLGİSİ OĞRETMENLİĞİ
EDA ERDOĞANLAR	GAZİ ÜNV	SANAT TARİHİ
ELİF ATALIK	ANKARA ÜNV	VETERİNERLİK
EBRU BİNGÖLBALI	CELAL BAYAR ÜNV.	MATEMATİK
EMRE TOSUN	SAKARYA ÜNV	METALURJİ. MALZEME MÜH
GÜLRU ABBASIGIL	DOKUZ EYLÜL ÜNV	İSTATİSTİK
NAZLI ELİF GAYRETLİ	OSMANGAZİ ÜNV	İSTATİSTİK
GÖKHAN EFENDİOĞLU	YEDİTEPE ÜNV.	MİMARLIK
ERAY DOĞRU	AFYON KOCATEPE ÜNV.	JEODEZİ FOTOGROMETRİ MÜH
UFUK TÜKENMEZ	İSTANBUL AYDIN ÜNV.	BİLGİSAYAR MÜH
TAYGUN KUÇUK	GAZİ ÜNV.	İSTATİSTİK
PINAR ÇÖMERT	AFYON KOCATEPE ÜNV.	MALZEME BİLİMİ VE MÜH
ÖZGE ACAR	BALIKESİR ÜNV.	ÇEVRE MÜH.
İLKER ÖZDEMİR	ERCİYES ÜNV.	ŞEHİR VE BÖLGE PLANLAMA
MÜCAHİT ARTAR	OSMANGAZİ ÜNV.	İSTATİSTİK
SERHAT KARATEPE	MUĞLA ÜNV.	İSTATİSTİK
İBRAHİM SURÜCU	OSMANGAZİ ÜNV.	JEOLOJİ MÜH.
DİNÇER ÖZTÜRK	EGE ÜNV.	ZİRAAT MÜH.
MUSTAFA GÜR	SAKARYA ÜNV.	METALURJİ. MALZEME MÜH
EMRE TOPAKTAŞ	YAKIN DOĞU ÜNV.	RADYO SİNEMA TELEVİZYON
EREN DENİZ	EGE ÜNV.	ZİRAAT MÜH.
AYFER ARSLAN	PAMUKKALE ÜNV.	FEN BİLGİSİ ÖĞRETMENLİĞİ
AYKUT ARICI	EGE ÜNV.	ZİRAAT MÜH.
AHMET ÜNLÜ	SELÇUK ÜNV.	SANAT TARİHİ
BURCU ÇAYEĞİL	SAKARYA ÜNV.	KİMYA
SEÇİL ÇİÇEK	ATATÜRK ÜNV.	ÇEVRE MÜH.
ECEM İZMİR	DOĞUŞ ÜNV.	MİMARLIK
FURKAN ÖZTÜRK	ULUDAĞ ÜNV.	ZİRAAT MÜH.
KIVANÇ ER	ABANT İZZET B. ÜNV.	BİYOLOJİ
ELİF TUNA	ADNAN MENDERES ÜNV.	KİMYA
MUSTAFA YILMAZ	VAN 100.YIL ÜNV.	KİMYA
ASLI GÜL GÜNAYDIN	AKSARAY ÜNV.	HEMŞİRELİK
GİZEM GÜR	ÇANAKKALE 18 MART ÜNV.	SANAT TARİHİ
ONUR KARAHAN	MUSTAFA KEMAL ÜNV.	BİYOLOJİ
EMİR DENİZ	KOCAELİ ÜNV.	GAZETECİLİK
EMRE OĞUR	İSTANBUL AREL ÜNV	ENDÜSTRİ MÜH.
NESLİHAN ABLAK	ULUDAĞ ÜNV	OKUL ÖNCESİ OĞRETMENLİĞİ
GÖKHAN KARADENİZ	GAZİ ÜNV.	OTOMOTİV ÖĞRETMENLİĞİ
TUĞÇE UTGİN	YEDİTEPE ÜNV.	TÜRK DİLİ VE EDEBİYAT OĞRT.
İBRAHİM BAYRAKTAR	BEYKENT ÜNV.	YÖNETİM BİLİŞİM SİSTEMLERİ
ÖZGE TAYLAN	İSTANBUL AREL ÜNV.	ULUSLAR ARASI İLİŞKİLER
ÇAĞRI YAMAN	İSTANBUL TİC.ÜNV.	BANKACILIK VE FİNANS
FATMA BÖCEK	BALIKESİR ÜNV.	PAZARLAMA
BURAK EKİM	DUMLUPINAR ÜNV.	İŞLETME
FATİH DEMİR	CELAL BAYAR ÜNV	MUHASEBE
AYŞENUR OKUMUŞ	ÇANAKKALE 18 MART ÜNV.	HALKLA İLİŞKİLER REKLAMCILIK
SALİH UYSAL	KOCAELİ ÜNV.	SİGORTACILIK
SAADET KARATAŞ	AFYON KOCATEPE ÜNV.	YEREL YÖNETİMLER
MURAT ALPÇETİN	KOCAELİ ÜNV.	BÜRO YÖNETİMİ VE SEK.
MUHAMMET ALİ NARİN	BALIKESİR ÜNV.	ELEKTRONİK VE HABERLEŞME
GÖKHAN AĞIRMAN	DUMLUPINAR ÜNV.	ENDÜSTRİYEL OTOMASYON
NURİ MERT NOCA	ULUDAĞ ÜNV.	ENDÜSTRİYEL ELEKTRONİK
AYKUT BAŞAR	AKSARAY ÜNV.	PAZARLAMA
CİHAN GEZER	GAZİ ÜNV.	ELEKTRONİK HABERLEŞME
BERRİN DUMAN	CUMHURİYET ÜNV.	HALKLA İLİŞKİLER VE REKLAMCILIK
NUR GÖL	DUMLUPINAR ÜNV.	ORGANİK TARIM
SERKAN ATEŞ	KIRIKKALE ÜNV.	RADYO VE TELEVİZYON
ORÇUN BAŞARAN	PAMUKKALE ÜNV.	YAYINCILIĞI
YASEMİN DOĞRU	AFYON KOCATEPE ÜNV.	MUHASEBE
MELEK BAYRAKTAR	BİLECK ÜNV.	DIŞ TİCARET
MERVE ÇELİK	ÇANAKKALE 18 MART ÜNV.	TEKSTİL
ZEYNEP ÇÖMEZ	ANADOLU ÜNV.	İŞLETME
HATİCE EFENDİOĞLU	ULUDAĞ ÜNV.	İKTİSAT
MERVE GÖKBOĞA	ULUDAĞ ÜNV.	ÇOCUK GELİŞİMİ
GİZEM ALP	SÜLEYMAN DEMİREL ÜNV.	TEKSTİL
ŞAHİN ÇERİ	GAZİ ÜNV.	PAZARLAMA
MUSTAFA BAYRAKDAR	ANADOLU ÜNV.	MAKİNE
GÜLDEN YILDIZ	PAMUKKALE ÜNV.	TEKSTİL
SEMİH DALGIÇ	ANADOLU ÜNV.	PAZARLAMA
KADİR DÜMRÜL	ANADOLU ÜNV.	İŞLETME
TUĞÇE TEZSEVER	İSTANBUL AYDIN ÜNV.	KAMU YÖNETİMİ
KURBAN ALİ ÖZTÜRK	BALIKESİR ÜNV.	RADYO TELEVİZYON PROG.
HARUN AKSU	KOCAELİ ÜNV.	OTOMOTİV
LÜTFÜ CAN ÇALICI	KOCAELİ ÜNV.	ENDİSTÜRİYEL KALIPÇILIK OTOMOTİV

ADI SOYADI	ÜNİVERSİTESİ	BÖLÜMÜ
OZAN BAYRAK	BOĞAZİÇİ ÜNİ.	İŞLETME
GİZEM EZGİ CANDAR	O.D.T.Ü.	İKTİSAT
MERVE ESMERAY BILIM	MARMARA ÜNİ.	HUKUK
SEMİH ALTINTAŞ	ANKARA ÜNİ.	SİYASET BİLİMİ VE KAMU YÖNETİMİ
TUĞÇE DURKAYA	MARMARA ÜNİ.	HUKUK
EDA ÇAĞLA ZENGÜL	KOCAELİ ÜNİ.	P.D.R.
SEZİN SAP	ANADOLU ÜNİ.	İŞLETME
GÖKNUR AŞÇI	MARMARA ÜNİ.	SINIF ÖĞRETMENLİĞİ
FATMA SU VURAL	İSTANBUL TİCARET ÜNİ.	ULUSLAR ARASI İLİŞ. (BURSLU)
GÜLİZ GURBUZ	ANADOLU ÜNİ.	İKTİSAT (İNGİLİZCE)
BURCU KOMUR	AFYON KOCATEPE ÜNİ.	OKUL ÖNCESİ ÖĞRETMENLİĞİ
SEDA YILDIZ	ANADOLU ÜNİ.	İŞLETME
MUSTAFA ERİM KADIKÖY	ANADOLU ÜNİ.	İLETİŞİM
EZGİ AK	İSTANBUL ÜNİ.	EKONOMETRİ
KORAY KARBAY	BEYKENT ÜNİ.	İŞLETME (BURSLU)
BURAK KOÇUM	MARMARA ÜNİ.	HALKLA İLİŞKİLER VE TANITIM
TUĞBA YAKULİ	ÇANAKKALE 18 MART ÜNİ.	OKUL ÖNCESİ ÖĞRETMENLİĞİ
KERİM ÖZKAN	İSTANBUL ÜNİ.	İŞLETME
NESLİHAN TUNA	KOCAELİ ÜNİ.	GAZETECİLİK
EVREN ÖNCEL POLAT	MARMARA ÜNİ.	İKTİSAT
AYKUT UYKAN	OSMANGAZİ ÜNİ.	ULUSLAR ARASI İLİŞ.
IŞIK ŞEN	MARMARA ÜNİ.	MALİYE
MERVE GÜNASLAN	BALIKESİR ÜNİ.	SINIF ÖĞRETMENLİĞİ
CEVAT BARBAROS	ANADOLU ÜNİ.	KAMU YÖNETİMİ
EMİNE TOPUZ	ABANT İZZET BAYSAL ÜNİ.	SINIF ÖĞRETMENLİĞİ
HİLAL ÇİÇEK	MARMARA ÜNİ.	İŞLETME
ERTAN DUMAN	MARMARA ÜNİ.	İŞLETME
NEBAHAT TUFAN	MARMARA ÜNİ.	İŞLETME
BERNA GÜVENÇ	ANADOLU ÜNİ.	KAMU YÖNETİMİ
SERCAN KARAPINAR	ULUDAĞ ÜNİ.	İŞLETME
HÜSEYİN ŞAHİN	ULUDAĞ ÜNİ.	ULUSLAR ARASI İLİŞKİLER
TUĞÇE METE	MARMARA ÜNİ.	İKTİSAT
SİNEM KORKMAZ	MARMARA ÜNİ.	ÇEKO
ECE DUR	ANADOLU ÜNİ.	İKTİSAT
PINAR SUBAŞI	MARMARA ÜNİ.	ÇEKO
İBRAHİM ÇAY	ANADOLU ÜNİ.	İKTİSAT
DUYGU KORKMAZ	ÇANAKKALE 18 MART ÜNİ.	ULUSLAR ARASI İLİŞKİLER
GÜLÇİN ÇETİNKAYA	OSMANGAZİ ÜNİ.	MALİYE
MELTEM AYDIN	ULUDAĞ ÜNİ.	EKONOMETRİ
TOLGA PEHLİVAN	İSTANBUL AYDIN ÜNİ.	RADYO SİNAMA VE TELEVİZYON
HATİCE UYAR	DOKUZ EYLÜL ÜNİ.	İKTİSAT
İLHAMİ ÇAKIR	ULUDAĞ ÜNİ.	MAKİNE
ABDULLAH SAYAR	SAKARYA ÜNİ.	MALİYE
NURCAN ATAMAY	ULUDAĞ ÜNİ.	İKTİSAT
CANER KUÇUK	ANKARA ÜNİ.	BİLGİ VE BELGE YÖNETİMİ
SAFFET BURAK BAYRAM	ANADOLU ÜNİ.	İŞLETME
MEHMET TORUN	K.T.Ü.	ULUSLAR ARASI İLİŞKİLER
BAHAR SAYKAL	UFUK ÜNİ.	HUKUK
PELİN ÖRNEK	ULUDAĞ ÜNİ.	İKTİSAT
B.YAHYA MACAROĞLU	BOLU ÜNİ	İŞLETME
CİĞDEM SALİM	İSTANBUL ÜNİ.	BİLGİ VE BELGE YÖNETİMİ
GAMZE ARSLAN	TRAKYA ÜNİ.	KAMU
MUHAMMET YILMAZ	CELAL BAYAR ÜNİ	MALİYE
BAKİ DOĞAN	ÇANAKKALE 18 MART ÜNİ.	ÇEKO
UĞUR DİNÇ	ADNAN MENDERES ÜNİ	İKTİSAT
EDA ER	MUĞLA ÜNİ	İKTİSAT
ESAT ERCİYES	BİLECİK ÜNİ.	KAMU YÖNETİMİ
ABDULLAH SAYAL	SAKARYA ÜNİ.	MALİYE
GÜLAY DALGIÇ	TRAKYA ÜNİ.	İŞLETME
SERDAR BALCI	ZONGULDAK ÜNİ.	MALİYE
BURCU ÇAKMAK	DUMLUPINAR ÜNİ.	İKTİSAT
TUMAY DEMİRCİ	BALIKESİR ÜNİ.	İKTİSAT
HAKAN CENİK	GAZİ ÜNİ.	MAKİNE
UMUT AVDAN	DUMLUPINAR ÜNİ.	İŞLETME
VESİYE BALCI	ÇANAKKALE 18 MART ÜNİ.	İKTİSAT
EMRAH VOLKAN ULKER	ULUDAĞ ÜNİ.	MAKİNE
DUYGU GÖNÜLTAŞ	ANADOLU ÜNİ.	İKTİSAT
EMİNE AYDIN	ANADOLU ÜNİ.	ÇEKO
NURİ GÖRAL	SAKARYA ÜNİ.	İŞLETME
MELEK KARADENİZ	GAZİANTEP ÜNİ.	İKTİSAT
DİDEM ÇALIK	ZONGULDAK ÜNİ.	İŞLETME
ORAY PİLAVCI	AFYON KOCATEPE ÜNİ.	İKTİSAT
HALİS EFENDİOĞLU	YEDİTEPE ÜNİ.	ULUSLAR ARASI TİC. VE İŞL.
ÇAĞLA DENİZ DURMAZ	DOĞU AKDENİZ ÜNİ.	P.D.R.
MAZHAR KARAGÖZ	YAKIN DOĞU ÜNİ.	HALKLA İLİŞKİLER VE TANITIM
ŞEYDA AKSU	BAHÇEŞEHİR ÜNİ.	PİSİKOLOJİ
ÇAĞDAŞ ÇELİK	AKDENİZ ÜNİ.	ENDİSTÜRİYEL OTOMASYON
DİLARA YILMAZ	MALTEPE ÜNİ.	PİSİKOLOJİ
İBRAHİM ÖZTÜRK	ANADOLU ÜNİ.	KAMU YÖNETİMİ
GÖKÇE HİLAL AŞIK	ANADOLU ÜNİ.	KAMU YÖNETİMİ
MEHMET ERYILMAZ	ANADOLU ÜNİ.	KAMU YÖNETİMİ
HÜSEYİN SATI	BAHÇEŞEHİR ÜNİ.	ULUSLARARASI LOJİSTİK
SEHER KOSUCU	ANADOLU ÜNİ.	SOSYAL BİLGİLER
ÖMER FARUK SAKA	ANADOLU ÜNİ.	KAMU YÖNETİMİ
PELİN TEMEL	DUMLUPINAR ÜNİ.	MUHASEBE
RIZA AVDAN	MUĞLA ÜNİ	RESTERASYON
BERKER YABATU	DUMLUPINAR ÜNİ.	İTHALAT -İHRACAT
VOLKAN ÇELİK	K.T.Ü.	MAKİNE
ZEYİT KILIÇOĞLU	DUMLUPINAR ÜNİ.	ENDİSTÜRİ ELEKTRONİK
SEÇİL SEÇİLMİŞ	ULUDAĞ ÜNİ.	ÖZEL GÜVENLİK VE KORUMA
CEYSU GÜNEŞ	AKDENİZ ÜNİ.	SİGORTACILIK
ÖZGE GÖZTAŞ	KARABÜK ÜNİ.	MUHASEBE
SALİH ARSLAN	ANADOLU ÜNİ.	KAMU YÖNETİMİ
DENİZ GÜVENÇ	MUSTAFA KEMAL ÜNİ.	İNŞAAT
AYŞEGÜL ACAR	AFYON KOCATEPE ÜNİ.	DIŞ TİCARET
EYÜP ŞENER	DUMLUPINAR ÜNİ.	DIŞ TİCARET
BUŞRA ŞAHİN	BALIKESİR ÜNİ.	TURİZM OTEL İŞLETMECİLİĞİ
GAMZE KANBER	ULUDAĞ ÜNİ.	TURİZM OTEL İŞLETMECİLİĞİ
BEKİR TEMEL	ULUDAĞ ÜNİ.	DIŞ TİCARET
ANIL ÖZKAN	SAKARYA ÜNİ.	TURİZM VE SEYEHAT İŞLETMECİLİĞİ
ŞEHZA ÖZGE	PAMUKKALE ÜNİ.	DIŞ TİCARET
ABDULKERİM SAYAL	ARTVİN ÜNİ.	MUHASEBE
YALÇIN GENÇ	MUĞLA ÜNİ	TURİZM VE SEYEHAT İŞLETMECİLİĞİ
CANSU TAYLAN	BALIKESİR ÜNİ.	PAZARLAMA
PELİN EMİROĞLU	SAKARYA ÜNİ.	DIŞ TİCARET
AYSEL YASEMİN	ÇANAKKALE 18 MART ÜNİ.	PAZARLAMA
GİZEM TUTKU UZUN	M. AKIF ERSOY ÜNİ.	İŞLETME
MÜCAHİT MUSTAFA YİĞİT	AFYON KOCATEPE ÜNİ.	PAZARLAMA
ANAR ÖZAYDIN	SÜLEYMAN DEMİREL ÜNİ.	MUHASEBE
CANSU İRHAN	PAMUKKALE ÜNİ.	PAZARLAMA
ELİF KIZIL	BALIKESİR ÜNİ.	MUHASEBE
KEREM ARSLAN	DUMLUPINAR ÜNİ.	MUHASEBE
DİDEM KURUCAN	DUMLUPINAR ÜNİ.	İŞLETME
BEGÜM MELTEM ÇELİK	PAMUKKALE ÜNİ.	PAZARLAMA
GÜLDEN GÜNDÜ	SÜLEYMAN DEMİREL ÜNİ.	MUHASEBE
NEVZAT ALTAY	NAMIK KEMAL ÜNİ.	BÜRO YÖNETİMİ VE SEKRETERLİK

HEDEFLERİNE ULAŞTILAR

ÖSS BİREY : İstiklal Caddesi No:36 - GEMLİK - TEL: 0.224 514 15 15

OKS BİREY : Eşref Dinçer Mh. Pazar Cd. Ahmet Semiz İş Mer. GEMLİK - TEL: 0.224 514 68 00

Yelkencilerimiz Tekirdağ yarışına hazırlanıyor

Seyfettin ŞEKERSÖZ

Türkiye Yelken Federasyonu'nun 2008 yılı Faaliyet Programı'nda yer alan Bölge Kupası yelken yarışları 28 - 31 Ağustos 2008 tarihleri arasında Samsun, Amasra / Bartın, Tekirdağ, Karşıyaka / İzmir ve İsken derun / Hatay olmak üzere toplam 5 bölgede ve Optimist ile Laser Radial ve Laser 4.7 sınıflarına açık olarak yapılacaktır. Laser yarışları, aynı zamanda "Laser Türkiye Şampiyonası" için SEÇME YARIŞI niteliğinde olacaktır Bölge kupası 2 yarışları için Gemlik Yelken Kulübü Tekirdağ'da 3 gün boyunca mücadele verecek. Bu yılda geçen yıllarda olduğu gibi Gemlik'in adını Türkiye çapında duyurmaya devam eden sporcularımız neredeyse birer tanıtım neferimiz olarak gittikleri her yerde Gemlik ismini yelken dalında üst sıralara çıkartmanın mücadelesini veriyorlar. Hazırlıklarını tamamlayan Gemlik Yelken Kulübü Yarışlara Kafile Sorumlusu olarak Yelken Federasyonu Delegesi Mustafa Tezcan başkanlığında 11 sporcuyla katılıyor. BORUSAN Sponsoluğunda yarışa katılacak sporcular dört gün sürecek yarışlara Sporcular Optimist katogorisinde: Murat Samsun, Batuhan Cesur, Tuğba Öksüz, Cengiz Baydar, Enes Topkaç, Enver Başıdinç, , Yalçın Akgüzel, Fulden Bostancı, Sporcular Laser katogorisinde: Ahmet Rasim Kahraman, Hasan Sal, Uğur Güner'in katılacağı açıklandı.

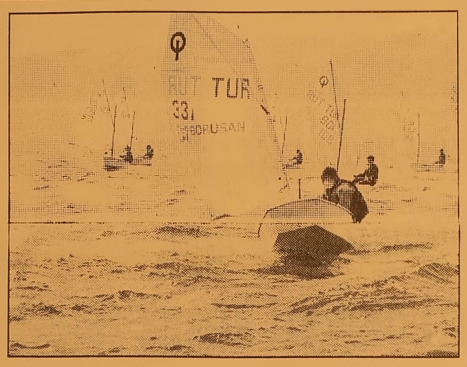

ELEMAN ARANIYOR

Fide üretimi yapan A&B fidanlığında çalışmak üzere, çeşitli görevler için elemanlar alınacaktır.

1- ZİRAAT MÜHENDİSİ

Mesleğini seven, genç dinamik oto ehliyetli bay/bayan elemanlar.

2- ZİRAAT TEKNİKERİ

Gübreleme, dikim konularında çalışmak üzere, genç, makine ve bilgisayar kullanmayı bilen veya çabuk öğrenebilecek bay/bayan elemanlar.

3- ÜRETİM ELEMANI

Repikaj, ilaçlama ve budama konularında çalışmak üzere erkek elemanlar, üretim, saksılama ve çelikleme işlerinde çalışacak bayan elemanlar.

A & B TARIMSAL ÜR. LTD. ŞTİ.

Gemiç Köyü altı Orhangazi/ BURSA

0.533 350 95 41

telefonu arıyarak randevu alabilirsiniz.

NOT: İşletmemize servis Gemlik'ten kalkmaktadır.

www.abfidan.com

KAŞEDE BEKLEMEK YOK

KALİTELİ KAŞELER UYGUN FİYATLARLA 1 SAATTE TESLİM EDİLİR

Körfez Ofset

MATBAACILIK - YAYINCILIK - REKLAMCILIK

İstiklal Caddesi Bora Sokak No : 3/B GEMLİK

Tel : (0.224) 513 96 83 Fax : 513 35 95

KAYIP Yeşil kartımı kaybettim. Hükümsüzdür. MEHMET YILDIRIM

NÖBETÇİ ECZANE

30 Ağustos 2008 Cumartesi

ALAGÖZ ECZANESİ

31 Ağustos 2008 Pazar

GEMİÇ ECZANESİ

Gemlik Körfez

GEMLİK'İN İLK GÜNLÜK SİYASİ GAZETESİ

YEREL SÜRELİ YAYIN

YIL : 36 SAYI : 3149

FİYATI : 25 Ykr. (KDV Dahil)

Sahibi : Kadri GÜLER

Sorumlu Yazı İşleri Müdürü : Serap GÜLER

Haber Müdürü : Seyfettin ŞEKERSÖZ

İstiklal Cad. Bora Sok. No:3/B

Tel : 513 96 83 Fax : 513 35 95 GEMLİK

Yönetim ve Basım Yeri : KÖRFEZ OFSET

Matbaacılık-Yayıncılık-Reklamcılık Tesisi

İstiklal Cad. Bora Sok. No:3/B GEMLİK

(Dini bayram Günleri ve Pazar günleri yayınlanmaz)

Gemlik Körfez

"Her büyük meydan savaşından her büyük zaferin kazanılmasından sonra yeni bir dünya doğmalıdır, doğar."

M. Atatürk

Türkiye Cumhuriyeti Devleti büyük zaferin kazanılmasından sonra kuruldu.

Bize bağımsızlığımızı kazandıran başta Mustafa Kemal Atatürk ve silah arkadaşları ile kahraman Türk ordusuna şükranlarımızı sunarız.

Büyük Zaferin 86. yıldönümü tüm ulusumuza kutlu olsun

Fatih Mehmet GÜLER

Umurbey Belediye Başkanı