Umurbey'in "vitrini" açıldı

Eski Umurbey Halk Eğitim Merkezi yenilenerek yeni yüzüyle hizmete açıldı. İlçe Kaymakamı Mehmet Baygül, Cumhuriyet Başsavcısı İbrahim Hakkı Tosun, Umurbey Belediye Başkanı Fatih Mehmet Güler'in de katıldığı açılış töreninde, açılış kurdelesini Güler'in eşi Gülgün Güler kesti. 10 yıllığına Umurbey Kültür Sanat ve Turizm Derneği'ne kiralanan yeni binada Umurbey Türk Sanat Müziği Korosu çalışmalarını yürütecek. Sözüneri Mimarlık tarafından ücretsiz projelendirilen binanın sponsorluğunu ise Ömer Vahapoğlu yaptı. Syf 4'de

Kuruluş:1973

GemlikKörfez

GEMLİK'İN İLK GÜNLÜK SİYASİ GAZETESİ

1 Kasım 2008 Cumartesi www.gemlikkorfezgazetesi.com info@gemlikkorfezgazetesi.com 25 Ykr

Belediyeler Birliği Encümeni Gemlik'te toplandı

Bursa Belediyeler Birliği Encümeni aylık toplantısını Gemlik'in ev sahipliğinde Atamer Tesisleri'nde yaptı. Haberi sayfa 2'de

Anayasa Mahkemesi, CHP'nin belde belediyelerinin kapatılma itirazını reddetti

Belde belediyelerin kapatılması kesinleşti

✔ Anayasa Mahkemesi dün yaptığı toplantıda, nüfusu 2 binin altına düşen 62 belde belediyesi ile 283 ilk kademe belediyesinin kapatılmasının kaderini belirleyecek görüşmeyi yaparak, Cumhuriyet Halk Partisi'nin yaptığı itirazı yerinde bulmayarak, AKP hükümetinin çıkardığı yasanın geçerli olduğunu belirtti. Böylece ilçemizde de Küçük Kumla, Umurbey ve Kurşunlu Belediyeleri de kapatılmış oldu.

✔ Umurbey Belediye Başkanı Fatih Mehmet Güler, karar üzerine yaptığı açıklamada, Anayasa Mahkemesi'nin kararı esastan değil usulden bozduğunu söyleyerek, Anayasa Mahkemesi kararına yorum yapmanın doğru olmadığını belirtti.

✔ Kurşunlu Belediye Başkanı Bayram Demir ise, Anayasa Mahkemesi'nin aldığı kararın siyasal bir karar olduğunu, Türkiye'de hukukun AKP baskısı altına girdiğini söyledi. Kadri Güler'in haberi sayfa 3'de

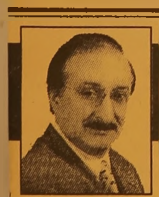

Güne Bakış

Kadri GÜLER
kadri_guler@hotmail.com

Bir açılış, bir karar

Kapatılan Belediyeler içinde olan Umurbey Belediyesi'nin yeniden düzenleme yaptırarak açılışını yaptığı Halk Eğitim binasının törenine katıldım dün.

Umurbey'in en güzel köşelerinden birinde olan bu binanın projesi Sözüneri Mimarlık tarafından ücretsiz olarak çizilmiş.

Sponsorluğunu ise Ömer Vahapoğlu yapmış.

Belediye bu güzel binayı Umurbey Kültür Sanat ve Turizm Vakfı'na 10 yıllığına kiraya vermiş.

Darısı Gemlik Belediyesi Kültür ve Sanat Derneği'nin başına diyorum. Devamı syf 5'de

Türk Sanat Müziği Korosu'ndan 'Cumhuriyet' konseri

Gemlik Belediyesi Sanat ve Kültür Derneği Türk Sanat Müziği Korosu, Cumhuriyetimizin 85. yıldönümü nedeniyle Şef Erdinç Çelikkol yönetiminde Cumhuriyet konseri verdi. 8'de

Buluşma

Gürhan ÇETİNKAYA

Çevre duyarsızlığı...

T.C.Anayasası Madde 56:

"Herkes sağlıklı ve dengeli bir çevrede yaşama hakkına sahiptir. Çevreyi geliştir mek, çevre sağlığını korumak ve çevre kirlenmesini önlemek devletin ve vatandaşın ödevidir."

Görünen o ki çevre ve insan sağlığı ana yasa ile de güvence altına alınmış..

Ne ki, ulus devleti oluşturan kurumlar ve yurttaşlar bu korumanın getirdiği hak ve sorumlulukların bilincinde mi?

Oysa:

İnsan yaşamı çeşitli dengeler üzerine kurulmuştur.

İnsanın çevresiyle oluşturduğu doğal dengeyi meydana getiren zincirin halka larında meydana gelen kopmalar, zincirin tümünü etkileyip, bu dengenin bozulmasına neden oluyor.

Hızla artan dünya nüfusu, plansız en düstrileşme ve sağlıksız kentleşme, nükleer denemeler, bölgesel savaşlar yeraltına ve üstüne zarar veriyor.

Kaynaklar sürekli azalıyor.

Dünya giderek oksijensiz kalıyor.

Su, enerji, toprak, ağaç, bitki örtüsü, canlı nesil, bilinçsizce sanki hiç tükenme yecekmiş gibi kullanılıyor.

Evrende hiçbir canlı ya da cansız varlık "bitimsiz" değil..

Canlı türleri tükeniyor, ormanlar azalıyor, de nizler ve akarsular kirleniyor.

Çevre kirlenmesi, günümüzde insan sağlığını tehdit eder boyutlarda..

Onun için doğal yapı ve çevre önemli.

Korumak ve hor kullanmamak gerek.

Çünkü doğal yapıdaki dengeler direkt insan yaşamının niteliğine etki ediyor.

Ne var ki, biz insanlar "çevre değerleri mizi ve doğal yapıyı" çok da akıllıca kullanmıyoruz.

Sanki bugün ve gelecekte bize gerekmezmiş gibi "hoyratça" katlediyoruz.

Örneğin bürosunda çalışan bir eleman hiç de farkında olmadan yılda 81 kilo yüksek vasıflı kâğıdı çöpe atıyor.

Ülkemizde yılda yaklaşık bir milyon ton kâğıtla gereksiz yazışma yapılıyor.

İnsanların birbirine gönderdiği kağıtların yüzde 44'ü okunmuyor, ve bir insanın ömrünün 8 ayı gereksiz yazışma zarflarını açarak geçiyor.

Oysa biraz daha dikkatli ve doğaya saygılı olsak; 1 kâğıt yılda 5 kez yeniden kullanılabilir.

70 kg. atık kağıt 1 ağaç kurtarır.

Atık kâğıdın ağaç yerine kullanılmasıyla;

Yüzde 25-70 Enerji tasarrufu

Yüzde 60 Hava kirliliğinde azalma

Yüzde 40 Su kirliliğinde azalma

Yüzde 60 Su tasarrufu

Yüzde 40 Çöp hacminde azalma sağla nabiliyor.

Bir büyük kayın ağacı, 72 kişinin günlük oksijen ihtiyacını karşılıyor.

Bir cam şişe doğada 4000 yıl, plastik 1000 yıl, bir teneke kutu 10-100 yıl, ciklet 5 yıl, sigara filtresi 2 yıl süreyle yok olmuyor.

Örnekler çok çarpıcı..

Tüm düşünce yapımızı ve davranış biçimimizi "doğayı" korumaya odaklamak zorunda ve sorumluluğundayız..

İsraf etmemek kazanmaktır.

'Gemlik Körfez' internette www.gemlikkorfezgazetesi.com

Belediyeler Birliği Encümeni Gemlik'te toplandı

Seyfettin ŞEKERSÖZ

Bursa Belediyeler Birliği Encümeni aylık toplantısını Gemlik'in ev sahipliğinde Atamer Tesisleri'nde yaptı. 1992 yılında Bakanlar Kurulu kararı ile kurulan Bursa Belediyeler Birliği 40 belediye nin üyeliğiyle çalışmalarını sürdürüyor. Bursa Osmangazi Belediye Başkanı Recep Altepe'nin başkanlığını yaptığı Bursa Belediyeler Birliği'nin Gemlik'te yapılan Encümen toplantısına Gemlik Belediye Başkanı Mehmet Turgut, İnegöl Belediye Başkanı Alinur Aktaş, Mudanya Belediye Başkanı Erol Demirhisar, Gursu Belediye Başkanı Orhan Özcu. Kestel Belediye Başkanı Yener Acar ile Görukle Belediye Başkanı Mustafa Biltekin katılırken diger encümen üyesi Yenişehir Belediye Başkanı işleri nedeniyle katılamadı. Osmangazi Belediye Başkanı Recep Altepe'nin başkanlığını yaptığı Belediyeler

Birliği Encümen toplantısında 2009 mali yılı hazırlık bütçesi görüşülürken, Başkan Altepe, encümenin yaptığı çalışmalar hakkında üyelere bilgi verdi. Başkan Altepe yaptığı açıklamada; *"Birlik olarak dünyadaki yerel yönetimlerdeki değişimlere kayıtsız kalmayarak iyi yönetim modelleri konusunda üyelerimize danışmanlık ve üyelerimiz arasında koordinasyon ve dialog ortamının gelişmesi faaliyetlerimize devam edeceğiz. Kuruluşundan bugüne kadar geçen süre içerisinde gerek önceki dönemlerde görev alan belediye başkanlarımız ve gerekse hizmet bayrağını teslim aldığımız tarihten itibaren bizler, kuruluş amaçlarında yer alan ilkeler doğrultusunda üyelerimize yararlı olacak faaliyetlerde bulunmaya çalışıyoruz, daha etkin ve verimli faaliyetlerde bulunmanın tüm üyelerimizin birlik ve beraberlik olgusunun sorumluluğunu taşımaları ve müşterek hizmet yapma pratiğimizin gelişmesi ile olacağına inanıyoruz"* dedi. Sekiz encümen üyesinden yedisinin katıldığı toplantıda ayrıca 2004-2009 çalışma dönemi faaliyetlerinin de gösterildiği bir sinevizyon sunumu yapıldı. Belediyeler Birliği Encümen Toplantısına ev sahipliği yapan Gemlik Belediye Başkanı Mehmet Turgut, toplantının sonunda misafir belediye başkanlarına yemek verdi.

Bursa'da okuma yazma bilenlerin sayısı arttı

Bursa'daki erkek nüfusun yüzde 4'ü, bayan nüfusun ise yüzde 8'inin okuma yazma bilmediği bildirildi.

Başbakan Recep Tayip Erdoğan'ın eşi Emine Erdoğan tarafından 8 Eylül'de başlatılan, Büyükşehir Belediyesi Yerel Gündem 21 Genel Sekreterliği desteği ile valilik tarafından yürütülen, 'Ana - Kız Okuldayız' kampanyası meyvelerini veriyor. Milli Eğitim Müdürlüğü koordinasyonundan ger çekleştirilen kampanya çerçevesinde okuma yazma öğrenen kursiyerler, sertifikalarını düzenlenen törenle Bursa Valisi Şahabettin Harput'un elinden aldı. Vali Harput, 'Ana-Kız Okuldayız' kampanyası faaliyet bilgilendirme toplantısında yaptığı konuşmada, "Bugün Türkiye'de okuma yazma bilmeyenlerin var olması çok üzücü. Fakat kabahat hepimizindir. Çevremizde okuma yazma bilmeyen birine rastladığımızda vaziyete tin sorumluluğunu kendimizde aramalı yız" diye konuştu. Harput, ilk etapta 4 yıllık bir süreçle başlatılan kampan yanın kentte okuma yazma bilmeyen bir kişi bile kalmayıncaya kadar devam edeceğini söyledi. Bursa'daki erkek nüfusun yüzde 4'ü, bayan nüfusunun ise yüzde 8'inin okuma yazma bilmediğine dikkat çeken Vali Harput, kampanyaya verilecek destekle okuma yazma oranını yüzde 100'e çıkarmak gerektiğini vurguladı. Büyükşehir Belediyesi Yerel Gündem 21 Genel Sekreteri Tahsin Bulut, toplantıda 'Bilginin Gücü' konulu bir sunum gerçekleştirdi. Dünyadaki en büyük gücün bilgi olduğunu söyleyen Bulut; "Bilgi, kullanıldıkça artan yüksek kalitede bir güçtür. Bilgiye ulaşmak ve bilgiyi depolamak bizim elimizdedir" dedi. Bilgi ile yola çıkanların dünyanın merkezine yaklaşacağını bildiren Bulut, "Bilgiden uzaklaşanlar dünyanın merkezinden de uzaklaşırlar. Ancak bilgiyle donatılan bireyler ve ülkeler ayakta durabilirler" diye konuştu.

Anayasa Mahkemesi, CHP'nin belde belediyelerinin kapatılma itirazını reddetti

Belde belediyelerin kapatılması kesinleşti

✔ Anayasa Mahkemesi dün yaptığı toplantıda, nüfusu 2 binin altına düşen 862 belde belediyesi ile 283 ilk kademe belediyesinin kapatılmasının kaderini belirleyecek görüşmeyi yaparak, Cumhuriyet Halk Partisi'nin yaptığı itirazı yerinde bulmayarak, AKP hükümetinin çıkardığı yasanın geçerli olduğunu belgeledi. Böylece ilçemizde de Küçük Kumla, Umurbey ve Kurşunlu Belediyeleri de kapatılmış oldu.

✔ Umurbey Belediye Başkanı Fatih Mehmet Güler, karar üzerine yaptığı açıklamada, Anayasa Mahkemesi'nin kararı esastan değil usulden bozduğunu söyleyerek, Anayasa Mahkemesi kararına yorum yapmanın doğru olmadığını belirtti.

✔ Kurşunlu Belediye Başkanı Bayram Demir ise, Anayasa Mahkemesi'nin aldığı kararın siyasal bir karar olduğunu, Türkiye'de hukukun AKP baskısı altına girdiğini söyledi.

Anayasa Mahkemesi, nüfusu 2 binin altına düşen 862 belde belediyesi ile 283 ilk kademe belediyesinin tüzel kişiliğinin kaldırılması ve 43 yeni ilçe kurulmasını öngören 5747 sayılı Yasa'nın bazı hükümlerinin iptali ve yürürlüğünün durdurulması istemiyle açılan davada 'ret' kararı verdi. CHP, 'Büyükşehir Belediyesi Sınırları İçerisinde İlçe Kurulması ve Bazı Kanunlarda Değişiklik Yapılması Hakkında Kanunun bazı hükümlerinin iptali ve yürürlüğünün durdurulması istemiyle dava açmıştı. Kanunun iptali istenen hükümleri arasında, bazı ilçelerin mahalle statüsüne dönüştürülmesini düzenleyen 1. maddesinin bazı fıkraları, 'katılma, bağlanma, sınır dışına çıkarılma ve isim değişikliği' başlıklı 2. maddesinin bazı fıkraları ve geçici 1. maddenin 1. fıkrası bulunuyordu.

YENİ KURULUCAK İLÇELER İŞE SÖYLE:

Adana'da; Çukurova, Sarıcam Ankara'da; Pursaklar Antalya'da; Aksu, Döşemealtı, Kepez, Konyaaltı, Muratpaşa Diyarbakır'da; Bağlar, Kayapınar, Sur, Yenişehir Kocaeli'nde; Başiskele, Çayırova, Darıca, Dilovası, İzmit ve Kartepe İstanbul'da; Arnavutköy, Ataşehir, Başakşehir, Beylikdüzü, Çekmeköy, Esenyurt, Sancaktepe, Sultan gazi İzmir'de; Bayraklı, Karabağlar Mersin'de; Akdeniz, Toroslar, Yenişehir Sakarya'da; Adapazarı, Arifiye, Erenler, Serdivan Samsun'da; Atakum, Canik ve İlkadım Erzurum'da; Palandöken, Yakutiye Eskişehir'de; Odunpazarı, Tepebaşı.

Anayasa Mahkemesi'nin bu kararından sonra ilçemizde bulunan nüfusları 2 binin üzerinde olan Umurbey, Kurşunlu ve Küçük Kumla belediyeleri de kapatılarak, bu beldeler Gemlik sınırları içine alınıyor. Küçük Kumla, Umurbey ve Umurbey Gemlik ilçesinin birer mahallesi durumuna gelecekler.

BELDE BAŞKANLARI KARARA NE DEDİ

Anayasa Mahkemesi'nin belde belediyelerini kapatması ile ilgili CHP'nin açtığı davanın kararını merakla bekleyen Umurbey, Kurşunlu ve Küçük Kumla Belde Başkanları kararı şaşkınlıkla karşıladılar. Umurbey Belediye Başkanı Fatih Mehmet Güler, Anayasa Mahkemesi'nin Cumhuriyet Halk Partisi'nin itirazını incelediğini ve bu itirazı karara bağladığını belirterek, *"Yüce Mahkeme, kapatılacak belde belediyelerinin ne kadar artı ve eksileri var bunu incelemedi. Salt kararı CHP'nin itirazına göre yaptı. Sanırım, usul yönünden bir karar verdi esasa girmedi. Dolayısıyla, nüfusu 2 binden az olan belediyelerin yanında bizim belediyele rimiz de kapatılmış oldu. Gerekçeli kararı görmek lazım. Kapatma kararından geçici birinci maddenin 44. bendinde bir liste var. 4. fıkra var. Bu konuda, nasıl bir karar alındı tam olarak bilmiyoruz ama Gemlik'teki üç belde de kapatılmış oldu."* şeklinde konuştu. Anayasa Mahkemesi'nin kararlarına yorum yapmanın doğru olmadığını söyleyen Güler, *"Ama, alınan karar da doğru bir karar değil"* dedi.

BAYRAM DEMİR'İN AÇIKLAMASI

Kurşunlu Belediye Başkanı Bayram Demir, gazetemize yaptığı açıklamada, Anayasa Mahkemesi'nin kararını değerlendirirken, Türkiye'de hukuk kurumlarının da AKP'nin baskısı altına girdiğini, AKP siyasetinin hukuku baskı altına aldığını söyledi. Demir, şöyle konuştu: *"Doğrusu böyle bir karar beklemiyordum. En azından 2 binin altında olan beldelerin kapatılabileceğini ama diğerlerinin kapatılmayacağını bekliyordum. Bu olmadı. Anayasa Mahkemesi yasayı çıkaran İç İşleri Bakanlığı'nın ve bu yasanın çıkmasını isteyen Ankara Belediye Başkanı Melih Gökçek ile Adana Belediye Başkanı Aytaç Durak'ı Ankara'ya çağırarak dinledi ama mağdur durumda olan belde belediye başkanlarından bir tanesini bile dinlemedi. Bu karardan sonra olan Kurşunlu'nun yerli halkına olacaktır."* Bayram Demir, *"Hukuka saygılı olmak zorundayız"* diyerek, kararın hayırlı olmasını diledi.

Yazı YORUM

Diş Hekimi
Özcan VURAL
ozcanvural1933@hotmail.com
www.milliyet/blog/özcan vural

Yakalandılar, kaçamazlar!...

Sayın okurlarım; Deniz Feneri olayı dallanıp budaklanacak..

Biliyorum, bu hamur daha çok su kaldıracak..

Hele soygun dosyası Almanya'dan bir gelsin..

Hükümet işi bilerek geciktiriyor.

Bana korkuyorlar gibi geldi..

Ağır aksak gidiyor ama kaçışı yok..

Gelecek..

Adalet Bakanı Mehmet Ali Şahin konunun peşini bırakmayan gazetecilere hafiften kızmış..

"Önce bana ne" dedi.

Frankfurt Başkonsolosluğu'nda mı takılıp kalmış, bilmiyoruz..

Bakan Mehmet Ali Şahin'in onu da bana sormayın dediği bu..

Neyse, nasıl olsa gelecek.

Ak koyun kara koyun belli olacak.

Almanya'ya kimler gitti, kimler para toplama işine karıştı, bu işin vebali kimlerin üzerinde, ortaya çıkacak..

Topun ağzında olan en yetkin ve etkin isim belli: Zahid Akman..

RTÜK Başkanı kurnazca bir hamle yaptı, tutmadı..

Hakkında çıkan haberlerin önünü kesmek için 'bunlar onurumu sarsmaya yönelik iftiralardır' diyerek mahkemeye başvurdu..

Mahkeme haberdir dedi ve kararında: "özgür basının bilgi edinme, yayma, eleştirme, yorumlama, kamuoyunu bilgilendirme hakkıdır." dedi..

Zahid Akman şirket kurmaktan gazetecilik yapmaya pek fırsat bulamadığı için bu konuları bilmiyor..

Bilmez..

Bilmek istemiyor..

Hababam şirket kurmuş..

Ortaklarıyla kurmuş, kardeşiyle kurmuş, karısı-çocukları ile kurmuş..

Ayrıca Almanya'da dört şirket..

Peki parayı nereden bulmuşlar?

Alman yargıca göre Deniz Feneri'nden..

Zaten, Zahid Akman ile Kanal 7'nin sahibi Zekeriya Karaman'ı suçlayan biz değiliz ki.. Frankfurt Eyalet Yüksek Mahkemesi..

Soygunun arka planında Zahid Akman ile Zekeriya Karaman var diyen Alman mahkemesi..

Biz gazeteciler sadece olanı biteni yazdık, yorumladık..

Az buz bir olay değil..

Almanyanın en büyük soygunu imiş..

Soygun için alavere, dalavere şirketleri kurulmuş..

Yardım paraları fakire, fukaraya ulaştırılacağına şirketlere aktarılmış..

O şirketler üzerinden de cebe indirilmiş..

AKP'nin büyükleri diyorlar ki; Peşini bırakın..

Alında kaçan mı ?

Dürüst gazeteciler olarak satılalım,haram yiyelim, peşini bırakalım mı ?

Hele dosya bir gelsin daha çok gümbürtü kopacak..

Kimlerinde cebine girdiğini öğreneceğiz. Kimler kimler..

Türkiye'de son senelerde birisi yakalandı mı, bir konuda suçlandı mı; Önce inkâr..

İftira, şerefsizlik suçlamaları..

Sonra tehdit..

Karşı saldırı..

Hırsız beyimiz sanki piri pak..

İstifa edeyim, kenara çekileyim, ak koyun kara koyun ortaya çıksın diyen yok..

ABONE OLDUNUZ MU?
Gemlik Körfez
ABONE OLUN
OKUTUN OKUYUN

Umurbey'in "vitrini" açıldı

Seyfettin ŞEKERSÖZ

Uzun yıllar HEM kursiyerlerine hizmet veren Umurbey girişindeki eski bina restore edilerek, yeniden açılışı yapıldı. nceki gün ihalesi yapılarak Umurbey Kültür Sanat ve Turizm Derneği'ne 10 yıllığına kiralanan binanın açılışına Kaymakam Mehmet Baygül, Umurbey Belediye Başkanı Fatih Güler, Cumhuriyet Başsavcısı İbrahim Hakan Tosun, Saadet Partisi İlçe Başkanı Recep Aygün ile yönetimi, CHP İlçe yönetimi ile vatandaşlar katıldı.

Sözüneri Mimarlık Bürosu tarafından ücretsiz projelendirilen ve Ömer Vahapoğlu'nun sponsorluk yaparak giderlerini üstlendiği eski binanın açılışında konuşan Umurbey Belediye Başkanı Fatih Güler, Beldenin girişinde bulunan bu binanın Umurbey için vizyon görüntüsünde olduğunu belirterek, *"Şov yapılıyor diye eleştiriler yapılıyor, bu iş bedel beklemeden yapılan bir hizmettir. Yatırım büyük değil ancak Umurbey'in bir simgesi ve girişteki görüntü vizyonu olarak görüyorum. Bu işler yapılmazsa açılışlar da olmaz, şov deniliyorsa denilsin. Görevimi zin sonuna kadar Aytepe ve Kayalar Cafe'yi de bitirerek hizmete açacağız. Aylar öncesinden kapatılacağı açıklanan bir belediyenin personeli olarak var gücüyle çalışan personelime teşekkür ediyorum. Umurbey Belediyesi son dakikaya kadar çalışmaya ve hizmet üretmeye devam edecektir"* şeklinde konuştu.

Kaymakam Mehmet Baygül'de yaptığı konuşmada; Belde belediyelerinin kapatılmasına Mehmet Baygül olarak olumlu bakmadığını belirterek, *"Umurbey Belediyesi birliktelikle çalışan bir belediye konumunda. Virane görüntüsündeki bu binanın yenilenmesi küçük diye konuşulabilir ancak yapılan töreni hak ediyor. Umurbey Belediyesi bireysel değil ekip çalışmasını yaptığı hizmetlerle göstermiştir. Umurbey Belediye si'nin yarım kalan yatırımlarının da bitirilmesini diliyorum ve tüm çalışanlarını kutluyorum"* dedi.

Törende ayrıca projeyi hazırlayan Sözüneri Mimarlık Bürosu adına Arzu Karataş'a Kaymakam Mehmet Baygül tarafından Umurbey Belediyesi adına teşekkür ederek hediye verdi.

Umurbey Belediye Başkanı Fatih Güler'in eşi Gülgün Güler'in açılış kurdelesini kestiği binada misafirlere ikramda bulunuldu.

Kaymakam Mehmet Baygül

Umurbey Belediye Başkanı Fatih Mehmet Güler

Beldenin girişinde bulunan ve restore edilen Halk Eğitim Merkezi binasının açılışını Umurbey Belediye Başkanı Fatih Mehmet Güler'in eşi Gülgün Güler yaptı.

Kaymakam Mehmet Baygül, Umurbey Belediye Başkanı Fatih Güler, Cumhuriyet Başsavcısı İbrahim Hakan Tosun

Umurbey HEM Binası'nın yeni hali

Umurbey HEM Binası'nın eski hali

Bir açılış, bir karar...

Güne Bakış

Kadri GÜLER
kadri_guler@hotmail.com

Umurbey Kültür Sanat ve Turizm Derneği Başkanı Hüseyin Yurt'un yüzü gülü yordu, mutluydu.

O'na takıldım, "Hüseyin artık Gemlik'in Mahallesi oldunuz, Gemlik Derneği ile bir çatı altında burada olursun inşallah" dedim.

Gerçekten böylesi güzel bir dernek binasının çevremizde hiçbir yerde bulunduğunu sanmıyorum.

Umurbeyli sanatseverler bu nedenle şanslılar.

Bu şans biraz da Belediye Başkanının niteliğinden sanırım..

Açılış sırasında, gündemde Anayasa Mahkemesi'nin verdiği kararın ne olduğunu öğrenememenin heyecanı yatıyordu.

Oysa Anayasa Mahkemesi kararını vermişti ve karar yazılıyordu.

Acaba beldeler kapandı mı, kapanmadı mı bilinmiyordu.

Yine de, nüfusu 2 binin üzerinde olan belediyelerin kapatılmaması gibi bir umutlarının olduğunu sanıyorum.

Fatih Başkan beldesinin kapanmamasını istiyordu, haklıydı da..

Umurbey Belediyesi Gemlik Belediyesi'nden sonra kurulan en eski bir belediyeydi.

Bir geçmiş vardı.

Nüfusu ise 2 binin üzerindeydi.

Kendi sorunlarını çözen bir belediyeydi.

Umurbey'deki törenden döndükten bir süre sonra Anayasa Mahkemesi'nin kararının açıklandığı ve tüm belde belediyelerin kapatıldığı haberi geldi.

CHP'nin itirazı esastan değil, usulden bozulmuştu.

Bu karar milyonlarca kişiyi üzdü.

Kendi eteğini temizleyemeyen belediyeler, başlarına yeni sorunlar aldılar.

Büyükşehirlerdeki hesaplar ise farklı.

AKP hükümeti, bu yasa değişikliği ile iyiyi de kötüyü de cezalandırdı.

Bakalım bu durum 2009 Mart seçimlerinde kendilerine yaraycak mı?

Kapatılan binin üzerindeki belde halkı AKP'ye oy verecek mi?

Kurşunlu Belediye Başkanı Bayram Demir, AKP iktidarının hukuku baskı altına aldığını söylüyor.

Yasayı hazırlayan Bakanı ve Ankara ile Adana belediye başkanlarını dinleyen yüce mahkemenin mağdur belde bele diye başkanlarını çağırıp dinlemediğini söylüyor.

Haklı değil mi?

Bayram Demir, nüfusu 2 binin üzerindeki belediyelerin kapatılması gerektiğini söyledi.

Beklenti bu idi.

Beldeler için karar şok oldu.

Yeni bir döneme giriyoruz.

Belediyecilikten iktidara gelenler, belediyeleri kapatıyor.

Bir tezat değil mi?

MANASTIR'DA DENİZE KARŞI SATILIK
LÜKS SARIKONAKLAR VİLLALARI

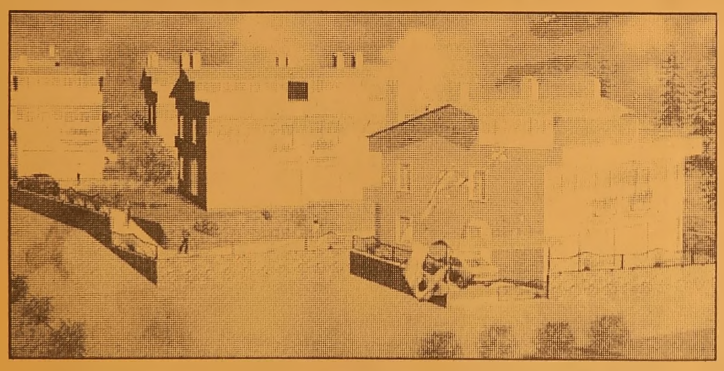

KIŞLIK VE YAZLIK HASANAĞA KOYU'NDA

✓ 240 M2
✓ GÜVENLİKLİ
✓ ÖZEL YÜZME HAVUZLU
✓ RADYAL TEMEL C - 30 BETON

ÖNÜNDE TEKNENİZİ KOYACAĞINIZ,
DENİZE GİREBİLECEĞİNİZ EŞSİZ GÜZELLİK

FORUM EMLAK
MİNARE İNŞAAT
Fahrettin MİNARE

İstiklal Cad. No: 30/A Gemlik
Tel : (0.224) 513 42 36 - 37 Fax : (0.224) 513 42 36
www.forumemlak.com

LİBERTY (ŞEKER) SİGORTA
Macide ÖZALP
TRAFİK, KASKO, DASK, HER TÜRLÜ SİGORTA İŞLEMLERİ
İŞ VE KONUT SİGORTALARI, FERDİ KAZA POLİÇELERİ YAPILIR

BAY MUSTAFA ÖZALP EMLAK'TAN

Her Çeşit Emlak Alım, Satım ve Kiralama Hizmetleri

Daire, Zeytinlik, Villa, Dükkan, Arsa, Arazi
MORTGAGE BROKER'İ
TAPU TAKİP İŞLERİ YAPILIR

ACİL SATILIK ve KİRALIKLARINIZ İÇİN BİZİ ARAYINIZ
Hisartepe Mah. Hisar Sitesi 120 m² SATILIK DAİRE
Balıkpazarı Alemdar Cad. Civarı 120 m2 3+1 kombi, pimapen, laminant parke 65.000- YTL
Demirsubaşı Mh. Kiralık dükkan
Manastır Aydın Sitesi 2. Kat 2+1 Ful Eşyalı KİRALIK DAİRE
3 Ayrı Daireli Müstakil Ev (Bahçe İçinde)Yeni Devlet Hastanesi Altı
Belde Sit. 2. Kat 3+1, 3 cephe, 3 balkon ful deniz manzaralı 135 m2 65.000-YTL
Eski Pazar Cd. Civarı 3. Kat 100 m2 2+1 (Yeni yapı) 60.000 - YTL
K.Kumla'da Ayazma Mevkii 6 Dönüm Zeytinlik
Ful eşyalı eşyasız daire ve işyeri kiralık ve satılık bulunur.
Gemlik Sanayi Sitesi A/Blok 180 m2
Yeni Soloz Bağlar Mevki 70 ağaç zeytin 2000 m2 (Uzerinde 4 ton zeytin var)
K.Kumla Marsas Sitesi 2+1, 70 m2, masrafsız, denize sıfır.

UMURBEY'DE KIRALIK VEYA SATILIK VİLLA TRİPLEX DOĞALGAZLI KÖRFEZ MANZARALI

KURŞUNLU'DA İMARLI 1400 M2 KANARYA VİLLALARININ ÜSTÜNDE YENİ YOLA 25 M. CEPHELİ SÜPER DENİZ MANZARALI 115.000 YTL

KONUT KREDİLERİNE ARACILIK YAPILIR.
Tel : 513 24 74 Fax: 514 10 21

Kendileri yazdı kendileri oynadı

Ercüment ESEN

Uludağ Üniversitesi Gemlik Yerleşkesi Meslek Yüksek Okulunun kültür , sanat ve spor topluluğu öğrencilerinden Okan Has ve Serdar Soyan tarafından yazılan 2 perdelik mizah oyunu "Hayat bir tiyatro" Gemlik Yerleşkesi'nde sahne aldı.

Uludağ Üniversitesi Gemlik Yerleşkesi kültür, sanat ve spor topluluğunun danışmanlığını üstlenen Öğretim üyesi Mustafa Çetin oyun hakkında yaptığı açıklamada okul öğrencileri tarafından kaleme alınan ve yine okul öğrencilerinin sahnelediği oyunda konservatuarın tiyatro bölümünde okuyan 2 öğrencinin okul döneminde başından geçen olaylar 2 perdelik oyun içinde mizahi dilde anlatıldığını söyledi.

Çetin, bu oyunun önümüzdeki yıl Şubat ayı içerisinde Gemlik Kültür Merkezinde ücretsiz olarak halka yeniden sahneleneceğini bildirdi.

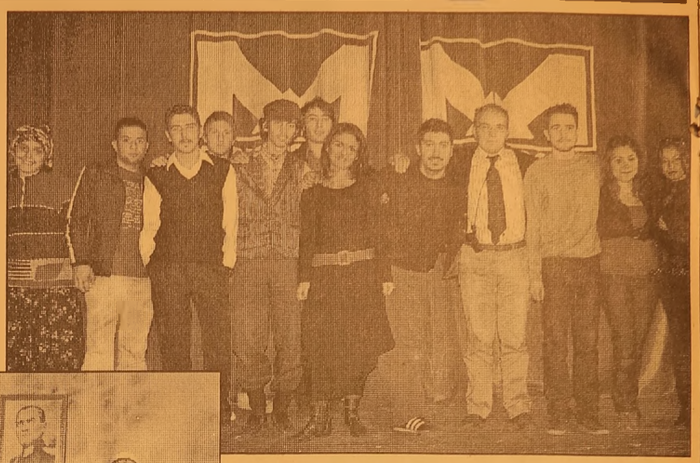

Uludağ Üniversitesi, Cumhuriyet'in 85. Kuruluş yıldönümünde Cumhuriyet ve Eğitim konulu konferans düzenledi. Konferansta konuşan Prof. Dr. Ulviye Özer, eğitim konusunda bilgiler verdi.

"ÖSS'ye girene kadar harcanan parayla 17 üniversite kurardık"

Uludağ Üniversitesi, Cumhuriyet'in 85. Kuruluş yıldönümü nu çeşitli etkinliklerle kutladı. Kutlama kapsamında, Egitim Fakültesi ve Fen Edebiyat Fakültesi eski dekanlarından Prof. Dr. Ulviye Özer, "Cumhuriyet ve Eğitim" konulu bir konferans verdi.

Rektörlük A Salo nu'nda düzenlenen konferansı, Bursa Valisi Şahabettin Harput ve Rektör Prof. Dr. Mete Cen giz'in yanı sıra sivil ve askeri erkân, öğ retim üyeleri ile öğ renciler de ilgiyle izledi.

Bir ülkenin okurya zar oranının o ülke nin kalkınmışlık göstergesi olduğunu anlatan Prof. Dr. Özer, Cumhuriyet kurulduktan bir yıl sonra Türkiye'nin nüfusunun 12 mil yon, toplam öğrenci sayısının ise 400 bin olduğunu, millet mektepleri nde yetişen öğretmenler ve 1928'de Harf Devrimi sayesinde kısa sürede okuryazar oranının yüzde 20'ye yükseldiğini kaydetti.

Cumhuriyetin ilk yıllarında, ulusal, karma, laik, bilimsel ve uygulamalı eğitim ilke edinilirken son dönemlerde gelişmiş Batılı ülkelerin eği tim modellerinin uygulanmasıyla eğitim sisteminde tıkanmalar yaşan dığına dikkat çeken Prof. Dr. Özer, *"Model aldığımız ülkeler bile sistemlerini değiştiriyor ama biz bu değişikliklerine yazık ki izlemekte geç kalıyoruz"* dedi.

Yurtdışında yüksek öğrenim gören kayıtlı Türk öğrencilerin yıllık maliyeti nin 448.5 milyon dolar olduğuna dikkat çeken, Prof. Dr. Özer, *"Oysa bu paranın 250 milyon dolarıyla her yıl Sabancı ve Koç üniversiteleri ayarında bir üniversite kurulabilir. Sadece 2004 yılında üniversite kapısında olan 1.786.000 öğrencinin ÖSS'ye girene kadar harcamış olduğu 8.4 milyar dolar, yeni üniversite kurmak için harcansaydı Sabancı ve Koç üniversiteleri ayarında 17 yeni üniversite kurulabilecekti"* diye konuştu.

Demografik öngö rüler ışığında 2025 yılında Türkiye'nin toplam nüfusunun 90,2 milyona ulaşacağına işaret eden Prof. Dr. Ulviye Özer, *"2025'e doğru, Türkiye genç nüfuslu bir ülke olmaktan çıkacak, çalışabilir nüfus artacaktır. Bu, ekonomik büyüme için altın bir fırsattır. Ancak bunu başarabilmek için nitelikli eğitim şarttır"* şeklinde konuştu.

Çağdaş uygarlık ülküsünü benimse yen ülkemizin yüksek öğrenimde yüz de 35-40, ortaöğretimde de yüzde 80-90 okullaşmayı hedef alması gerektiğini vurgulayan Prof. Dr. Özer, *"Oysa ortaöğretimde yüzde 40, yükseköğretimde yüzde 35'e ulaşmayı planladık. Bu da her isteyene yükseköğrenim hakkı vermek demektir. Bu hedefe ulaşmak için birçok üniversite açıldı. Sonuçta eğitimin kalitesi ve başarı düştü. Vakıf üniversitelerinde kalitenin düşmemesi için gerekli denetimler yapılmalıdır"* dedi.

Türkiye'nin mesleki teknik eğitime önem vermesi gerektiğinin altını çizen Prof. Dr. Ulviye Özer, gelişmiş Batılı ülkelerde mesleki teknik eğitimin normal eğitim içindeki payının ortalama yüzde 65 iken ülkemiz ortalaması nın yüzde 45'lerde olduğunu dile getirerek, *"Mesleki teknik eğitimin payını artırmak için sanayi ve ticaret odaları, vakıflar, birlik ve konfederasyonlar, üniversite-sanayi işbirliği çerçevesinde ihtiyaç duydukları ara insan gücünü geliştirmek için kaynak ayırmaya davet edilmelidir. Övünerek belirtmeliyim ki, Bursa mesleki teknik eğitim konusunda yüzde 65 ile Batılı ülkeler düzeyini yakalamış tek ilimizdir. Bunun diğer illerde de yaygınlaştırılması gerekir"* dedi.

ELEMAN ARANIYOR

İŞLETMEMİZDE
ÇALIŞMAK ÜZERE
YATILI BAY AŞÇI
ARANIYOR.
UMURBEY BAĞCI
ZEYTİNYAĞ FABRİKASI
GSM : 0 532 644 99 03

DEVREN SATILIK

Ilıca Caddesi
Dr. Ziya Kaya Mah.
Migros arkası Çiğdem Sok.
No: 4'de çalışır vaziyette
PC ve DEMİR DOĞRAMA
DÜKKANI Devren Satılıktır.
0 532 744 67 46

SATILIK VİLLA

Cumhuriyet Mahallesi'nde
Sahibinden Satılık
Lüks Tripleks Villa
GSM : (0.536) 222 07 12

Gemlik Körfez
GEMLİK'İN İLK GÜNLÜK SİYASİ GAZETESİ

YEREL SÜRELİ YAYIN
YIL : 36 SAYI : 3200
FİYATI : 25 Ykr. (KDV Dahil)
Sahibi : Kadri GÜLER
Sorumlu Yazı İşleri Müdürü : Serap GÜLER
Haber Müdürü : Seyfettin ŞEKERSÖZ
İstiklal Cad. Bora Sok. No:3/B
Tel : 513 96 83 Fax : 513 35 95 GEMLİK
Yönetim ve Basım Yeri : KÖRFEZ OFSET
Matbaacılık-Yayıncılık-Reklamcılık Tesisi
İstiklal Cad. Bora Sok. No:3/B GEMLİK
(Dini bayram Günleri ve Pazar günleri yayınlanmaz)

ÇİZİYORUM

Barış Güler'in kaleminden

9 YAŞ

SATILIK DAİRE

Lise Caddesi Gemlik
Lisesi yanında sahibinden
3+1 satılık daire
GSM : (0.538) 322 70 73

GEMLİK SİNEMA GÜNLÜĞÜ

(Rezervasyon (Tel : 513 33 21)

VENÜS SİNEMASI

Filmin Adı	
VİCDAN	14.00 - 16.15 - 20.30
DEHŞET TRENİ	14.15 - 16.30 - 20.30

NÖBETÇİ ECZANE

1 Kasım 2008 Cumartesi
ERÇEK ECZANESİ 513 20 05
2 Kasım 2008 Pazar
İNCİ ECZANESİ 513 01 64

ELEMAN ARANIYOR

Suren Group

bünyesinde görev yapacak

* Muhasebe bilgisi olan
* Bilgisayar Photo impact veya Photoshop programları kullanabilen.
* B Sınıfı ehliyetli
* 30 yaşını aşmamış

BAY veya BAYAN
YÖNETİCİ ASİSTANI ARANIYOR.

Müracaatların şahsen yapılması gerekmektedir.
CV için esuren@suren.com.tr
www.suren.com.tr
Atatürk Cd. Parsbey Mh. No: 53
Umurbey / GEMLİK
TEL: 0.224 525 17 00

KİRALIK

ÖĞRENCİLER İÇİN
ORKENT SİTESİ'NDE EŞYALI
SOBALI ve DENİZ MANZARALI
KİRALIK DAİRELER
0537 301 73 62

Türk Sanat Müziği Korosu'ndan 'Cumhuriyet' konseri

Serap GÜLER

Gemlik Belediyesi Sanat ve Kültür Derneği Türk Sanat Muzigi Korosu, Cumhuriyetimizin 85 nci yıldönümü nedeniyle Gemlik Kaymakamlığı tarafından düzenlenen 85 nci yıl etkinlikleri kapsamında 'Cumhuriyet' konseri verdi.

29 Ekim 2008 günü saat 20.30'da Kültür Merkezi'nde verilen konsere, Kaymakam Mehmet Baygül, Belediye Başkanı Mehmet Turgut, Cumhuriyet Başsavcısı İbrahim Hakan Tosun ve sanat severler katıldılar.

İki bölümden oluşan Cumhuriyet konserini Şef Erdinç Çelikkol yönetti. Konserde hüzzam makamında eserler ve Atatürk'ün sevdiği şarkılar seslendirilirken, 10. Yıl Marşı'nda protokol sahneye çıkarak, koroya eşlik etti. Büyük bir coşkunun yaşandığı konserin sonunda, Kaymakam Mehmet Baygül yaptığı konuşmasında Cumhuriyetin getirdiği kazanımları anlatırken, Belediye Başkanı Mehmet Turgut ise yaptığı konuşmasında Sanat ve Kültür Derneği'nin yaptığı başarılı çalışmaları anlattı. Konserin sonunda, Kaymakam Mehmet Baygül, Şef Erdinç Çelikkol'a, Belediye Başkanı Mehmet Turgut, Hasan Soysal'a, Cumhuriyet Başsavcısı İbrahim Hakan Tosun ise Edip Özer'e çiçek sunarak, teşekkür etti.

Konser bitiminde, Sanat ve Kültür Derneği Türk Sanat Müziği Korosu protokol ile birlikte Cumhuriyetimizin 85 nci yıl anısına objektiflere poz verdiler.

Öte yandan, konserde Gemlik Kaymakamlığı tarafından ikramda bulunuldu.

FULYA®
KORSE & ORTOPEDİ SANAYİ
GEMLİKLİLERİN HİZMETİNE AÇILDI

İNGUINAL FITIK BAĞI - SKROTAL FITIK BAĞI - GÖBEK FITIK BAĞI - YÜN BEL KEMERİ - YÜN ELASTİK DİZLİK - LUMBA SAKRAL KORSE - LUMBASTAD KORSE - SKANDAL - KULOT - PAÇALI KORSE - MİDE VE BOBREK DÜŞÜK KORSESİ - KARIN KORSESİ - HAMİLE GEBELİK KORSESİ - AMELİYAT KORUYUCU KORSE - POSTÜREKS SIRT DÜZELTİCİ - DİZLİK - KOL ASKISI - SUSPANSUAR - METE PROTEZİ VE SÜTYENİ - DERİ MANTAR TABANLIK

KÖSELE MANTAR TABANLIK - VARİS ÇORABI - VİTRATEN MOLDET ÇEŞİTLERİ - TAYLOR REKLANASYON KORSE - HALLUX VALGUS GECE ATELİ - TOFLEX PARMAK ARASI MAKARASI - DİNAMİK EL ATELİ - SPLİNTLER - ÇELİK KORSELER - ORTOPEDİK TERLİK VE SANDALETLER - KOLTUK ALTI DEĞNEĞİ - EL BASTONU - WOLKER YÜRÜTEÇ - MOTORLU MOTORSUZ AKÜLÜ ÖZÜRLÜ ARAÇLARI ve

TÜM MEDİKAL SARF MALZEMELERİ BULUNUR
SOSYAL GÜVENLİK KURUMU
REÇETELERİ YAPILIR

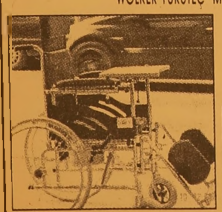

Mrk : Cemal Nadir Cad. No: 4 B BURSA
Tel : (0 224) 222 15 16 - 220 19 22
Fax : (0 224) 222 15 17
Fab. Satış : Atatürk Cd. Okul Sk. No: 17 BURSA
Tel : (0 224) 220 08 14 Fax : 220 05 36
Şube : Dr. Ziya Kaya Mah.
İstiklal Cad. No: 89/A GEMLİK
Tel : (0 224) 512 29 19

KAŞEDE BEKLEMEK YOK
KALİTELİ KAŞELER UYGUN FİYATLARLA
1 SAATTE TESLİM EDİLİR
Körfez Ofset
İstiklal Caddesi Bora Sokak No : 3/B GEMLİK
MATBAACILIK - YAYINCILIK - REKLAMCILIK Tel : (0.224) 513 96 83 Fax : (0.224) 513 35 95

TEMA
"SUYUNU BOŞA HARCAMA"
TEMA Vakfı tarafından başlatılan "Suyunu Boşa Harcama" kampanyasına su tüketiminin önlenmesi için siz de katılın

Gemlik Körfez
ABONE OLDUNUZ MU?
ABONE OLUN OKUYUN OKUTUN

KAYIP
34 UV 678 - 34 GKD 91 - 34 UT 0970 plakalı araçların K1 belgeleri kaybolmuştur. Hükümsüzdür.
ÖZAY NAKLİYAT

DOĞAL GAZ ABONELİĞİNDE
FIRSAT!
1 YTL Peşin
Kalanı 10 Taksitle
200 m2 kadar olan yerler için abone bağlantı bedeli 180 $ + KDV'dir.
Taksitlendirme abonelik bağlantı bedeli için ve anlaşmalı kredi kartlarında geçerlidir. (Son gün 31.12.2008)
GEMDAŞ
DOĞAL GAZ
513 29 29
WORLD bonus maximum AZS

Kuruluş:1973
Gemlik Körfez
GEMLİK'İN İLK GÜNLÜK SİYASİ GAZETESİ
3 Kasım 2008 Pazartesi www.gemlikkorfezgazetesi.com info@gemlikkorfezgazetesi.com 25 Ykr

Gemlik Üniversitesi için yasa tasarısı hazırlanıyor

Gemlik Üniversite Yaptırma Ya şatma ve Koruma Derneği'nin ikinci olagan kongresi dün TSO Toplantı Salonu'nda yapıldı. 4'de

Arkadaş kurşunuyla şehit düştü

Acılı annenin feryadı yürekleri dağladı

✔ Tokat Niksar Komando Tabu ru askerlerinden Mehmet Güngör (22) önceki gün birliğinde yemek kuyruğunda arkadaşının silahla dürtmesi sırasında tüfeğin ateş alması sonucu ağır yaralandı. Güngör, tüm çabalara karşın kurtarılamadı. Şehit erin cenazesi dün ilçe mezarlığında toprağa verildi. Güngör ailesinin tek oğlu olan Mehmet Güngör'ün kız kardeşleri ise asker beresini sallayarak, "şapkası elimizde kaldı" diye ağıtlar yakarken, annesi ve babasını yakınları teselli etmeye çalıştı. Haberi sayfa 2'de

Şehit Mehmet Güngör dün son yolculuğuna uğurlandı

Güne Bakış

Kadri GÜLER
kadri_guler@hotmail.com

Gemlik Üniversitesi

Uludağ Üniversitesi'ne bağlı olarak ilçe mizde açılan 6 yüksek okul ve Hukuk Fa kültesi'nden sonra, Sunğipek Yerleşke si'nin Gemlik Üniversitesi kurulma giri şimleri hızlı bir şekilde gerçekleşiyor.

Sanki bir hayal..

Daha dün, Gemlik'te açılacak birkaç yüksek okul için koskoca Sunğipek arazisi çok görülürken, bugün gelinen noktaya baktığımızda, Sunğipek arazisinde bir Üniversite doğuyor.

Devamı sayfa 5'de

Güler'e rozetini Baykal takacak

Umurbey Belediye Başkanı Fatih Güler'e yarın yapılacak olan CHP gurup toplantısında CHP Genel Başkanı Deniz Baykal tarafından CHP rozeti takılacak. 21 Eylül'de Gemlik'te yapılan toplu katılım töreninde 136 kişiyle birlikte CHP'ye üye olan ve Genel Başkan Yardımcısı Onur Öymen tarafından parti rozeti takılan Fatih Güler'e bu kez, 4 Kasım Salı günü CHP gurup toplantısında CHP Genel Başkanı Deniz Baykal tarafından CHP rozeti takılacak. Gurup toplantısında aralarında Fatih Güler ile birlikte, Bahçeşehir Belediye Başkanı Kemal Aydın'ın da bulunduğu bazı belediye başkanlarının CHP'ye katılımları bekleniyor. Fatih Güler'le birlikte iki otobüs partili de Ankara'ya giderek CHP gurup toplantısına katılacak

Buluşma

Gürhan ÇETİNKAYA

Mustafa ...

Bu ara gösterime girdiği andan itibaren "gişe" rekorları kıran bir film var..

Adı "Mustafa"..

Filme ilgiyi "Atatürk"ün yanı sıra profesyonelce yürütülen "pazarlama stratejilerinin " ve "filmde zaaflarıyla öne çıkarılan" Mustafa'nın arttırdığı bir gerçek..

Can Dündar'ın bir belgesel niteliğinde sunduğu "Mustafa" filmi çok su götüreceğe benziyor.

Mustafa Kemal Atatürk de insandı..

Doğal olarak onun da zaafları vardı.

Ataturk'ü önce insan olarak kabul edip zaaflarını hoşgörüyle karşılamak "umur" görmüş, Atatürk'ü, aydınlanma devrimlerini, cumhuriyeti, laikliği içine sindirmiş insanlara yakışır.

Ancak;

Ülkemizin içinde bulunduğu koşullarda..

Dinsel girişimlerle etnik ayrımcılığın ulus devleti yok etmeye kalkıştığı bu dönemde..

Yedi düvele diz çöktüren, Sevr'i yırtarak Lozan'ı kabul ettiren, aydınlanma devrimleriyle Türkiye'nin geleceğini kuran Atatürk'ü, gerçekleri saptırarak;

Karga kovalayan,

Korkak olarak niteleyen,

Annesinden kaçan,

En yakınlarını bile ipe gönderecek kadar diktatör olarak niteleyen,

Dinsiz olarak vurgulayan,

Caf caflı bir yaşamın özlemiyle yanıp tutuşan,

Ağlayan,

Duygusal sorunları olan,

Çevresinden kopuk ve yalnız yaşayan

Zevk ve sefaya düşkün,

İçki müptelası,

Vurdumduymaz bir insan olarak nitelemek, kimin çanağına su doldurmayı hedef lemektedir.

Yoksa;

Hani şu sıkma başlara hak veren. Leyla Zanalarla halvet olan. egemenliğin kaybedilmesi pahasına AB'ye girilmesinde ısrar eden, İngiliz kraliyet nişanlarını boyunlarında taşıyan ve Atatürk'ü tarihe gömmeye kalkanlara ışık yakmak mı amaçlanmaktadır.

Sevgili okurlarım;

Türkiye çok ciddi bir süreçten geçiyor..

Din ve devlet işlerini iç içe sokan. etnik ayrımcılarla ticari işbirliğine girenlerin. vatan topraklarını ve cumhuriyet değerlerini üç otuz paraya satmaktan çekinmeyen bir güruhun yönetim ve denetimindeki Türkiye Cumhuriyeti temelinden sarsılıyor.

Oysa;

Hani Can Dündar'ın yansıtmaya çalıştığı "Mustafa" var ya..

Eğer Türkiye'yi yonetenler işbirlikçi, çıkarcı, teslimiyetçi olmasaydılar "O" Mustafa"nın ilkelerinden ödün vermeseydiler şimdi Türkiye; Cumhuriyet aydını Erol Manisalı'nın vurguladığı gibi;

Uluslararası ilişkilerde "karşılıklı çıkarlarını gözeten siyasette, iktisatta, kültürde, savunmada "kendini ezdirmeyen, başkasını ezmeyen"

Katılımcı demokrasinin kurulduğu, sosyal sınıfların dengeli bir biçimde ulusal sisteme yerleştiği işçisi, köylüsü. memuru, sanayicisi kendi örgütlerini kurmuş; siyasal ve sosyal sistem içinde dengelerini oturtmuş,

Sosyal ve laik bir hukuk devletinin yerleştiği, iktisatta, siyasette, kültürde ve eğitimde uzun vadeli ulusal planları olan; ulusal politikalarını küresel dengelerle bütünleştirebilen,

Kendi bölgesindeki komşu ülkelerle iktisadi, siyasi, kültürel ve askeri örgütlenmeler içine giren; Batı ile Asya arasında dengeli bir biçimde yer alan; her ikisiyle de "iyi ve normal ilişkiler kurmuş",

Dış güçlerin sömürgeci taleplerini reddeden, yeni kapitülasyon dayatmalarını geri çeviren bir ulus olurdu bugün.

Arkadaş kurşunuyla şehit düştü

Tokat Niksar Komando Taburu askerlerinden Mehmet Güngör(22) önceki gün birliğinde yemek kuyruğunda arkadaşının silahla dürtmesi sırasında tüfeğin ateş alması sonucu ağır yaralandı. Güngör, tüm çabalara karşın kurtarılamadı. Şehit erin cenazesi dün ilçe mezarlığında toprağa verildi.

Seyfettin ŞEKERSÖZ

Şehit ateşi Hamidiye Mahallesi Güngör Sokak'taki eve düşen Jandarma Komando er Mehmet Güngör, dün öğlen kılınan cenaze namazı sonrasında askeri törenle ilçe mezarlığında toprağa verildi. Giresun'un Şebinkarahisar ilçesinde görev yapan Tokat Niksar Komando Taburu askerlerinden Mehmet Güngör (22), önceki gün yemek kuyruğunda arkadaşı tarafından silahla dürtülürken, silahın ateş alması sonucu kasıklarından ağır yaralandı. Güngör'e tabur doktorundan sonra Şebinkarahisar 112 Acil Servis ekipleri müdahale etti. Daha sonra Suşehri Devlet Hastanesi'ne kaldırılan er Güngör. ameliyat edilmesine karşın kurtarılamadı. Güngor, Erzincan' dan getirtilen askeri helikopterle Sivas Cumhuriyet Üniversitesi Tıp Fakültesi Hastanesi'ne kaldırıldı, ancak 5 saatlik ameliyata karşın kurtarılamadı.

Acılı baba güçlükle ayakta durabiliyordu

Acılı annenin feryadı yürekleri dağladı

CENAZE GEMLİK'E GETİRİLDİ

Önceki akşam askeri bir araçla Muammer Ağım Gemlik Devlet Hastanesi morguna getirilen şehit er Mehmet Güngör'ün cenazesi, İlçe Mezarlığında toprağa verildi. Merkez Solaksubaşı Caminde dün öğle namazından sonra kılınan cenaze namazında şehit er için gözyaşı döküldü. Milletvekilleri ve askeri personel ile çok sayıda vatandaşın katıldığı cenaze töreninde anne Ayşe ile baba Korce Güngör, genç yaşta hiç yoktan ölen çocukları için göz yaşı döktüler. 3 kız ve bir erkek çocuk babası Korce Güngör'ü yakınları teselli ederken, kız kardeşleri ise asker beresini sallayarak "şapkası elimizde kaldı" diye ağıt yaktılar. Askeri törenle omuz lar üzerinde cami avlusundan çıkarılan şehit er Mehmet Güngör'ün tabutu belediye cenaze aracına alınarak, ilçe mezarlığına götürüldü. Mezarlık yolunda sürekli tekbir getirildi. Cenazeye katılan kalabalığın duala rıyla toprağa verilen Mehmet Güngör'ün Samsun'un Vezir köprü ilçesi nüfusuna kayıtlı olduğu ve ailesiyle birlikte Gemlik'e yerleştikleri öğrenildi.

Bursa'da tecavüz skandalı: 7 kişi gözaltında

Bursa'da 14 yaşındaki H.T.'yle cinsel ilişkiye girdikleri iddia edilen yaşları 25- 65 arasında değişen 7 kişi gözaltına alındı. Bursa Emniyet Müdürlüğü Çocuk Şubesi ekipleri, geçen perşembe gecesi saat 02.00 sıralarında Santral Garaj semtinde Metin Ş. (25) ile lokantada çorba içen H.T.'den şüphelendi. Çocuk Şube Müdür lüğü'ne götürülen Emine ve Metin T. çiftinin 3 çocuğundan ikincisi olan H.T., 3 yıl önce ilköğretim okulu 6'ıncı sınıfa giderken tanıştığı Metin Ş'nin evlenme vaadiyle kandırarak cinsel ilişkiye girdiğini söyledi.

Metin Ş'nin kendisini daha sonra arkadaşlarıyla ilişkiye girmesi için zorladığını anlatan H.T., şöyle konuştu: "Metin benimle evlenmeyeceğini söyleyince bunalıma girdim. Okulumu bırakmak zorunda kaldım. Ailemin olayı öğrenmesinden korkup evden kaçtım. Amacım iş bulup kendi hayatımı yaşamaktı. Bir ay önce Mesut Ö. (35) adındaki minibüs şoförü ile tanıştım. Benimle cinsel ilişkiye zorla girdi. Bu kişi daha sonra beni minibüsünde erkeklere para karşılığı sattı. Aldığı paralardan da bana harçlık verdi." Soruşturmayı genişleten polis, H.T. ile ilişkiye giren Metin Ş'den sonra, akrabası olan Servet Ş. (35), minibüs şoförü Mesut Ö. (35), kamyon şoförü İbrahim B. (40), servis şoförü Hasan S. (40), internet kafe işleten İrfan K. (25) ile H.T.'nin ailesinden kaçtığında yanında kaldığı Ramadan D'yi (65) gözaltına aldı. Sorgulamaları devam zanlıların, 'küçük yaşta kız çocuğunun zorla ırzına geçmek', 'alıkoymak', 'zorla fuhuş yaptırmak suçlamasıyla adliyeye sevk edilecekleri bildirildi.

3 bin dolarlık ziynet eşyası çaldılar

Bursa'da bir evden, 3 bin dolar ile çok miktarda ziynet eşyası çalındı. Edinilen bilgiye göre, merkez Nilüfer ilçesi Çamlıca Mahallesi Sungur Sokak üzerinde Gülay A.'ya (30) ait evin giriş kapısını kırıp içeri giren kişi ya da kişiler, 3 bin dolar ile bir takım altın set ve 1 adet bileziği alarak kaçtı. Ev sahibinin şikâyeti üzerine olayla ilgili soruşturma başlatıldı.

Bilgisayar hırsızları cezaevini boyladı

Bursa Emniyet Müdürlüğü Asayiş Şube Müdürlüğü ve jandarma tarafından düzenlenen ortak operasyonda, 13 dizüstü bilgisayar ile cep telefonu ve dijital fotoğraf makinesi çalan 5 kişi tutuklandı. Sanıklar, mahkemeden çıkartılıp cevaevine götürülürken basın mensuplarına saldırdı. Merkez Nilüfer ilçesi Akçalar beldesinde bir fabrikadan yapılan bilgisayar hırsızlığı ile ilgili olarak Asayiş Şube Müdürlüğü Hırsızlık Büro Amirliği ve jandarma ekipleri ortaklaşa operasyon düzenledi. Operasyonda bir kişiyi gözaltına aldı. 'Keçe' lakaplı Fatih T. (28) isimli zanlının ifadeleri doğrultusunda operasyonu genişleten polis ve jandarma ekipleri, Murat Y. (28), Mehmet K. (32), Emrah B. (20) ve Erol Ç.'ı (29) isimli zanlıları Mudanya ilçesinde gözaltına aldı. Mudanya'daki evde yapılan aramalarda 13 adet dizüstü bilgisayar, 2 adet cep telefonu, 2 adet dijital fotoğraf makinesi ve bir adet kol saati ele geçirildi. Zanlılardan Fatih T. ve Mehmet K.'nın Mudanya ilçesinde 2 ayrı olaya daha karıştıkları belirlendi. Yakalanan zanlılar ve ele geçirilen malzemeler olayın gerçekleştiği fabrikanın jandarma sorumluluk bölgesinde olduğu için jandarma ekiplerine teslim edildi. Jandarma tarafından sorgularının ardından dün çıkarıldıkları adli makamlarca tutuklanan bilgisayar hırsızları, cezaevine gönderildi. Bursa'da 13 dizüstü bilgisayar ile cep telefonu ve dijital fotoğraf makinesi çaldıkları için tutuklanan 5 kişi, ve yakınları adliye çıkışında gazetecilere saldırdı. Gazetecilerin görüntü almasını istemeyen hırsızlar, kameralara tekme atarken, yakınları ise yine gazetecilere görüntü aldıkları gerekçesiyle saldırıp vurmak istedi. Araya güvenlik güçlerinin girmesi ile olay yatıştırıldı.

Yazı YORUM

Diş Hekimi
Özcan VURAL
ozcanvural1933@hotmail.com
www.milliyet/blog/ozcan vural

Kaptan kara göründü!....

"Hamdolsun"la kriz yöneten ilk ve tek Başbakan Sayın Recep Tayyip Erdoğan...

Hamdolsun bu parasal krizi çözüyor mu?

Peki sayın okurlarım; hamdolsun Türkiye'de her şey iyi de, Başbakan niçin bu kadar sinirli ve kırıcı?

Yoksa laf olsun, torba dolsun diye mi konuşuyor?

Dünyada hâlâ krizin dibi görünmüş degil...

Amerika ve Avrupa kurtarma paketleriyle ekonomi çevrelerine umut verdi ama bu da yetmedi.

Sarsıntı sürüyor.

Bankalar biri biri ardına batıyor..

İyi kaptan fırtınada belli olur!

Turkiye gemisinin kaptanı Erdoğan'ın aldığı onlem ne?

Sadece "Hamdolsun yere sağlam bası yoruz" demek!

Deniz ne kadar dalgalı olursa olsun kaptanımız gemiyi güvenli limana taşıyacaklarını söylüyor.

Dileriz bu rahatlık içinde Erdoğan gemiyi karaya oturtmaz!

İyi kaptan mı, acemi kaptan mı, bunu goreceğiz!

İş dunyası endişelerini dile getiriyor.

İş verenlerler. sanayiciler "Türkiye'de gorunen bir yangın yok ama yön degiştiren ve kuvvetini artıran bir rüzgârın tehdidi altındayız" diye uyarıyor.

Daha ne desinler...

Şu anda bile üretim düşmüş. siparişler durmuş halde...

İşçi çıkarmalar gündemde ama Başbakan "Hamdolsun iyiyiz" diyor.

Fakat Kemal Abisi (Unakıtan), "Bu kriz bizi etkiliyor" demesin mi?

Kemal abi çocuklarına şirket kurdukmaktan başı dönmüş, Başbakana ters laflar ediyor...

Tayyip Erdoğan Bey, daha önce, fırtınalı havalarda gemiyi hep tehlikeye soktu. Geçen yıl, yüzde 46.7 oyla büyük seçim zaferi elde ettiği halde, bir yıl içinde yıprandı ve birçok olayda kırık not aldı.

Medya ile son kavgası büyük bir hata idi.

Erdoğan, "Sen şöyle büyüksün, böyle güçlüsün, istersen herkesi ezersin" diyerek kendisini ilahlaştıran goygoycular, yalakalar takımını aşamadı.

Başbakan, iş dönülmez noktaya gelmeden, "Ben nerede hata yaptım?" diye kendisine sormalı ve yol haritasını yeniden çizmeli.

Çalışma hayatında başarılı olanların genellikle siyasetten uzak durması, siyasi kadroların güçsüz olmasına yol açıyor. ?

Değerli bir düşünür ve yazar kitabında ;

"Hayatta hiç başarı kazanamamış insanlar, politikada kolaylıkla çok şey olabiliyorlarmış, bunu öğrendim.

Küçük işleri bile görmek gücünde olmayan kişiler, devlet hizmetinde büyük işler görmek hevesine kapılırlarsa, kendi harikalarını yaratabilirler ama bedelini millete ödetirler!"

Söyleyin; Ülkemizin siyaseti bundan iyi anlatılabilir mi?

ABONE OLDUNUZ MU?
Gemlik Körfez
ABONE OLUN
OKUTUN OKUYUN

Gemlik Körfez
GEMLİK'İN İLK HÜRİLİK HİZMETİ GAZETESİ

Gemlik Üniversite Yaptırma Yaşatma ve Koruma Derneği'nin kongresi yapıldı

Gemlik Üniversitesi için yasa tasarısı hazırlanıyor

Seyfettin ŞEKERSOZ

Gemlik Universite Yaptırma Yaşatma ve Koruma Derne ği'nin ikinci olağan kongresinde konuşan AKP Bursa Milletvekili Altan Karapaşaoğlu, 2009 yılı bütçe taslağına Gemlik Üniversitesi için ödenek konduğunu belirterek, Gemlik'te üniversitenin kurulması için yasa tasarısının hazırlandığını söyledi.
Gemlik Üniversite Yaptırma Yaşatma ve Koruma Derneği genel kurulu dün Ticaret ve Sanayi Odası Toplantı Salonu'nda yapıldı.
AKP Bursa Milletvekili Altan Karapaşaoğlu, Kaymakam Mehmet Baygül, Belediye Başkanı Mehmet Turgut, Umurbey Belediye Başkanı Fatih Güler, Uludağ Üniversitesi Tıp Fakültesi Dekanı Prof. Dr. Müfit Parlak, İlçe Emniyet Müdürü Ali Kemal Kurt, siyasi parti temsilcileri ile dernek üyelerinin katıldığı genel kurula, Belediye Başkanı Mehmet Turgut ile Yüksel Uğur'un yaptıkları sert tartışma damgasını vurdu.
138 üyeli Gemlik Üniversitesi Yaptırma Yaşatma ve Koruma Derneği kongresinde, Divan Başkanlığı'na Ali Çelik getirilirken, yazmanlıkları ise Süreyya Bayrak ile İbrahim Koç yaptı.
Çalışma raporu ile denetim ve hesap raporları okunarak üyeler tarafından oy birliği ile kabul edildi. Bu arada eski Başkan Hakkı Çakır, derneğin yaptığı çalışmalardan örnekler verdi.
Çakır, derneğin hiç bir şekilde siyasi bir oluşumun parçası olmadığının altını çizdiği açıklamasında, 7 öğrenciye burs verdiklerini söyledi.
2009 yılı tahmini bütçesinin 15 bin YTL. 2010 yılı tahmini bütçesinin ise 15 bin YTL olarak kabul edildi.
Genel Kurula katılan kurucu üyelerden İnan Tamer, uzun bir konuşma yaparak, üniversite için önerilerde bulundu.
Kaymakam Mehmet Baygül de yüksek okullarla başlayıp, Hukuk Fakültesi ve Denizcilik Fakültesi'ni de içine alan bir eğitim kompleksinin Gemlik'e kazandırılmasının çok önemli olduğunu, bu durumun ileride ilçenin ekonomik, sosyal ve kültürel yaşantısına yansıyacağını bildirdi.
Baygül, Gemlik'e yüksek okullar ve fakülteleri kazanılmasında emekli olan Uludağ Üniversitesi eski Rektörü Prof. Dr. Mustafa Yurtkuran, Yerleşme Kurucu Müdürü Prof. Dr. Abdurrahim Korukçu ve işadamı Asım Kocabıyık ile desteği ve emeği geçen herkese teşekkür etti.
Kaymakam Baygül, yerleşkenin Üniversite olmasa bile ilçeye ve ülkeye büyük hizmetler gerçekleştireceğini söyledi.

Divan Başkanlığını Ali Çelik katiplikleri ise Süreyya Bayrak ile İbrahim Koç yaptı.

TARTIŞMA ÇIKTI

Kongrede bulunan ve geçtiğimiz günlerde Mimarlar Odası'nın düzenlediği Gemlik'in sorunları panelinde Belediye Başkanı Mehmet Turgut'u eleştirirken tartışan Yüksel Uğur'un aynı iddiaları tekrar etmesi salonda tansiyonu yükseltti.
Başkan Turgut ile Yüksel Uğur arasında karşılıklı geçen sert tartışma sonunda Başkan Turgut, Uğur hakkında kendisinin söylemediği sözler nedeniyle dava açacağını bildirdi.
Kendisine yöneltilen başka sorulara yanıtlar veren Başkan Mehmet Turgut, Gemlik Belediyesi olarak üniversite de yapılmakta olan hizmetlerden örnekler verdi.
Başkan Turgut, üniversite içinde poliklinik binasının onarımının bitmek üzere olduğunu, öğrenci yurdu için ihale gününün beklendiğini ve Denizcilik Yüksek Okulu içinde meclisin ödenek çıkardığını belirtti.
Konuşmasının sonunda ise yönel tilen suçlamaları kabul etmediğini her fırsatta yineleyen Mehmet Turgut, *"Bazı arkadaşlar bir şeyler ima ediyor. Milli Eğitime verilen arazi konusunda beni suçluyorlar ancak bu konuda hiçbir toplantıya katılmadım. Ancak yine de benim adım karıştırılıyor ve karalanıyorum. Ben böyle sözler söylemedim, bana bunları söyledi diyen haysiyetsizdir, şerefsizdir, pisliktir. Bunu yapanı mahkemeye vereceğim"* dedi.

GEMLİK ÜNİVERSİTEYE KISA ZAMANDA KAVUŞACAK

Daha sonra söz alan Uludağ Üniversitesi Tıp Fakültesi Dekanı Müfit Parlak, kısa zamanda büyük yol alındığını, Hukuk Fakültesi ile birlikte 6 yüksek okulun ülkeye öğrenci yetiştirdiğini belirterek, Tıp Fakültesi olarak Gemlik'te kurulacak hastane ve poliklinik için bilgiler verdi.
Prof. Parlak, konuşmasında şunları söyledi: *"Rektörüm Mustafa Yurtkuran'ın değerli katkıları ve büyük mücadelesi, Asım Kocabıyık gibi gerçek bir kahramanın, gerçek bir vatanseverin destekleriyle bugünlere geldik. Asım Kocabıyık, bu ülkede kazandığını bu ülke ye katkıda bulunmaktadır. Borusan Vakfı'nın üniversite ye desteğinin sonsuza kadar katkısını sürdüreceği sözünü vermiştir. İbrahim Bedizci Bey annesi adına yurt yaptırarak katkıda bulunmuştur. Mahmut Solaksu başı Hukuk Fakültesi'ne babası adına bilgisayar la boratuvarı yaptırmış, Ticaret ve Sanayi Odası yönetimi de Yüksek Okullara bilgisayar laboratuvarı yaptırmıştır. Katkısı olan Kaymakamımıza, belediye başkanımı za, dernek üyelerine, herkese içtenlikle teşekkür ediyorum. Onarımı tamamlanmakta olan poliklinik binası ile Gemlik halkına sağlık hizmeti vereceğiz. Doktor sorunumuz yok. Stajyer ogrencilerden de Gemlik'te yararlanacagız. Uludag Universitesi Tıp Fakültesi Güney Marmara'nın en önemli hastanesidir. 900 yatak kapasite miz olduğu halde personel eksikliği nedeniyle bunun 550 yatağını kullanabiliyoruz. Üniversite olarak Akredite olmuş tek Üniversiteyiz. Bizden başka akredite olmuş üniversite Türkiye de yok. Ancak, personel eksikliğimiz mevcut. Tıp Fakültesinde 250 nitelikli sağlık personeline ihtiyacımız var. Maliye Bakanlığı kadro veremiyor. ama hiç olmazsa 4/B den maaşları döner sermayeden ödenmek üzere kadro açılmasını istiyoruz. Buna acil ihtiyacımız var. Bu kadroları sağlayabilirsek bir kısmını Gemlik Polikliniği'ne vereceğiz"* dedi.
Gemlik Üniversitesi'nin 3-4 yıl içinde gerçekleşebileceğini söyleyen Parlak, *"Uludağ Üniversitesi Balıkesir ve Yalova üniversitelerini kurdu. 3. Üniversitemiz ise Gemlik'te kurulacaktır. Yakın bir tarihte sizler iktidarıyla muhalefetiyle Gemlik Üniversitesi'nin kurulması için elinizden geleni yapmalısınız. Bu gerçekleşecektir. Gerekirse Milli Eğitime bırakılan 30 dönümlük arazi yeniden Üniversiteye kazandırılır. O zaman Türkiye'nin göz bebeği bir Üniversite olur Gemlik Üniversitesi"* şeklinde konuştu.

YASA HAZIRLANIYOR

Tıp Fakültesi Dekanı Prof. Dr. Müfit Parlak, genel kurula son anda katılan AKP Bursa Milletvekili ve TBMM Plan ve Bütçe Komisyonu Başkan Yardımcısı Altan Karapaşaoğlu'ndan kadrolar konusunda ve Gemlik Üniversitesi'nin kurulması konusunda yardımcı olunmasını istedi.
Söz alan Karapaşaoğlu, Gemlik'e üniversite kurulması için Bursa milletvekillerinin iktidarı ile muhalefeti ile birlikte hareket ettiklerini ve 2009 yılı bütçesine ödenek konduğunu belirterek, *"Önümüzdeki yasama döneminde Gemlik Üniversitesi'nin kurulması için TBMM'ye yasa teklifi vereceğiz. Gemlik Üniversitesi beklendiği kadar bile kurulmakta gecikmeyecek"* dedi.
Konuşmalardan sonra yapılan seçimlerde, eski Dernek Başkanı Hakkı Çakır yeniden görev almadı. Dernek yönetimi Kurulu'na Hasan Başaran, Kemal Akıt, Mehmet Çelik, Adnan Tekin, Faruk Güzel, Mahmut Solaksubaşı ve Saadet Çolak seçildi.
Denetleme Kurulu'na ise Mehmet Dillioğlu, İnan Tamer ve Fehmi Karacan getirildiler.

Gemlik Üniversitesi

Güne Bakış

Kadri GÜLER
kadri_guler@hotmail.com

Dün yapılan Üniversite Yaptırma Yaşatma ve Koruma Derneği'nin genel kurul toplantısı güzel bir ortamda gerçekleşti.

Çok kaliteli bir genel kurul yaşandı.

Yersiz bir tartışma dışında konuşulan konular hep Gemlik Sunğipek Yerleşkesi'nde açılan Yüksek okullar ve Hukuk Fakültesi ile ilgiliydi.

Hukuk Fakültesi'nin açılmasından sonra açılış yasası çıkan Denizcilik Fakültesi'nin yapımı ardından kurulacak bir fakülteden sonra, Gemlik Üniversitesi'nin önünde hiçbir engel kalmayacak.

Gemlikli hemşehrimiz Uludağ Üniversitesi Tıp Fakültesi Dekanı Prof. Dr. Müfit Parlak, genel kurulda yaptığı konuşmada buna değindi.

Uludağ Üniversitesi'nin kuracağı üçüncü Üniversitenin Gemlik Üniversitesi olacağı, bunun ise en çok 3-4 yıl için de gerçekleşeceğini belirtti.

Gemlik Üniversitesi'nin her şeyiyle mükemmel bir üniversite olacağını söyleyen Prof. Parlak'ın konuşmasının ardından söz alan Milletvekili Altan Karapaşaoğlu ise kısa ve daha net konuştu.

2009 bütçesine ödenek konduğunu, muhalefetiyle iktidarıyla Gemlik Üniversitesi'nin kurulmasını istediklerini belirterek, yeni yasama yılında kuruluş yasa tasarısını meclise sunacaklarını söyledi.

Şaşılacak hızlı bir gelişme yaşıyoruz.

Sunğipek arazisinin Uludağ Üniversitesi'ne verilmesi kararıyla başlayan süreç, araya AKP'nin iktidar olmayısıyla yaşanan bir engelleme döneminden sonra yüksek okulun yapımına Asım Kocabıyık Beyefendi'nin sahip çıkması ile başlayan yeni bir dönem ve kısa zamanda açılan 6 Yüksek Okul ve Hukuk Fakültesi...

Belediyenin yüklendiği Denizcilik Yüksek Okulu yapımı, 120 yataklı bir öğrenci yurdu ve poliklinik binasının onarımı işi..

Geriye ne kalıyor.

Üniversite olmak için kurulacak yeni bir fakülte kalıyor..

Ardından siyasi iktidarın Gemlik'te üniversite kurulması için yasa çıkarması..

Öğreniyoruz ki bu da gerçekleşiyor.

Bir özlem, bir hayal gerçek oluyor.

Gelecekte çocuklarımız, bu yurdun dört bir köşesinden gelecek çocuklar Gemlik Üniversitesi'nden mezun olacaklar..

Yaşamları boyunca bu onlarla yaşayacak.

Gemlik'te Sunğipek Fabrikası arazisini üniversiteye kazandıranlardan başlayarak, arazinin Üniversite'ye tahsisini sağlayanlardan, içindeki okulları açanlara, sponsor olanlara, üniversite kurulmasına destek verenlere kadar herkese teşekkür gerekiyor.

Tabii en büyük teşekkür Prof. Yurtkuran Hoca ile Müfit Hoca'nın söyle diği gibi gerçek vatansever işadamı Asım Kocabıyık'a...

MANASTIR'DA DENİZE KARŞI SATILIK
LÜKS SARIKONAKLAR VİLLALARI

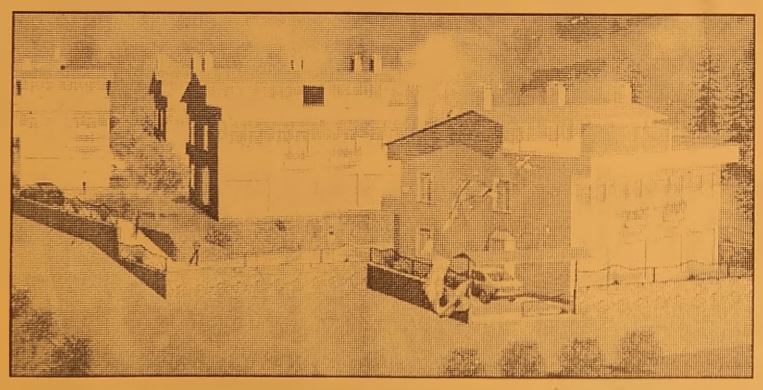

KIŞLIK VE YAZLIK HASANAĞA KOYU'NDA

✓ 240 M2 GÜVENLİKLİ
✓ ÖZEL YÜZME HAVUZLU
✓ RADYAL TEMEL C - 30 BETON

ÖNÜNDE TEKNENİZİ KOYACAĞINIZ,
DENİZE GİREBİLECEĞİNİZ EŞSİZ GÜZELLİK

FORUM EMLAK
MİNARE İNŞAAT
Fahrettin MİNARE

İstiklal Cad. No: 30/A Gemlik
Tel : (0.224) 513 42 36 - 37 Fax : (0.224) 513 42 36
www.forumemlak.com

LİBERTY (ŞEKER) SİGORTA
Macide ÖZALP
TRAFİK, KASKO, DASK, HER TÜRLÜ SİGORTA İŞLEMLERİ
İŞ VE KONUT SİGORTALARI, FERDİ KAZA POLİÇELERİ YAPILIR

BAY MUSTAFA ÖZALP EMLAK'TAN

Her Çeşit Emlak Alım, Satım ve Kiralama Hizmetleri

Daire, Zeytinlik, Villa, Dükkan, Arsa, Arazi
MORTGAGE BROKER'İ
TAPU TAKİP İŞLERİ YAPILIR
ACİL SATILIK ve KİRALIKLARINIZ İÇİN BİZİ ARAYINIZ
Hisartepe Mah. Hisar Sitesi 120 m² SATILIK DAİRE
Balıkpazarı Alemdar Cad. Civarı 120 m2 3+1 kombi, pimapen, laminant parke 65.000- YTL
Demirsubaşı Mh. Kiralık dükkan
Manastır Aydın Sitesi 2. Kat 2+1 Ful Eşyalı KİRALIK DAİRE
3 Ayrı Daireli Müstakil Ev (Bahçe İçinde)Yeni Devlet Hastanesi Altı
Belde Sit. 2. Kat 3+1, 3 cephe, 3 balkon ful deniz manzaralı 135 m2 65.000-YTL
Eski Pazar Cd. Civarı 3. Kat 100 m2 2+1 (Yeni yapı) 60.000 - YTL
K.Kumla'da Ayazma Mevkii 6 Dönüm Zeytinlik
Ful eşyalı eşyasız daire ve işyeri kiralık ve satılık bulunur.
Gemlik Sanayi Sitesi A/Blok 180 m2
Yeni Sölöz Bağlar Mevki 70 ağaç zeytin 2000 m2 (Üzerinde 4 ton zeytin var)
K.Kumla Marsas Sitesi 2+1, 70 m2, masrafsız, denize sıfır.
UMURBEY'DE KİRALIK VEYA SATILIK VİLLA TRİPLEX DOĞALGAZLI KÖRFEZ MANZARALI
KURŞUNLU'DA İMARLI 1400 M2 KANARYA VİLLALARININ ÜSTÜNDE YENİ YOLA 25 M. CEPHELİ SÜPER DENİZ MANZARALI 115.000 YTL
KONUT KREDİLERİNE ARACILIK YAPILIR.
Tel : 513 24 74 Fax: 514 10 21

Gemlik Körfez
GEMLİĞİN İLK HABERCİ GÜNLÜK SİYASİ GAZETESİ

'Arap Saçı' Umurbey'de sahnelendi

Ercüment ESEN

Umurbey Belediyesi kültürel hizmetlerine bir yenisini daha ekledi. Önceki akşam Umurbey Belediyesi çok amaçlı salonunda sahnelenen 'Arap Saçı' adlı tiyatro büyük beğeni ile izlendi. Kaymakam Mehmet Baygül, Umurbey Belediye Başkanı Fatih Mehmet Güler, CHP Gemlik İlçe Başkanı Cem Güler ile yönetim kurulu uyelerinin yanı sıra çok sayıda davetli katıldı.
Halk arasında Virgul olarak tanınan ünlü tiyatro oyuncusu Enver Demirkıran tarafından sahneye konan 'Arap Saçı' isimli iki perdelik komedi oyunu davetlileri kahkaya boğdu. Oyun sonunda Umurbey Belediye Başkanı Mehmet Fatih Güler Virgul Tiyatrosu nun ekibini kutlayarak Umurbey zeytini armağan etti. Oyun sonunda davetlilere konuşma yapan Umurbey Belediye Başkanı Fatih Mehmet Güler Belediyelerinin kapatılma kararını üzüntu ile karşıladığını söylerken, Umurbey'e hizmetlerini görevinin son anına kadar götürmeye devam edeceğini belirtti.
Güler, davetlerini kırmayarak Umurbey'e gelen Enver Demirkan'a ve seyircilere teşekkür etti.

'Arap Saçı' adlı iki perdelik komedi oyunu davetlileri kahkaya boğdu.

TL, bankalardan önce okullara girdi

Yeni Turk Lirası'nın (YTL) başındaki "Yeni" ibaresinin bu yılsonunda kaldırılacak olması nedeniyle okullar "YTL'den TL'ye Geçiş Tanıtım Kampanyası" kapsamında "yeni" "TL"leri ögrenecekler.
Kampanya kapsamında oluşturulan afiş ve broşürler ilk ve ortaogretim kurumlarına dağıtılırken, tüm öğrenciler yeni "TL"leri yılsonuna kadar öğrenmiş olacak.
1 Ocak 2009 tarihi itibariyle de yeni "TL"ler müfredata girecek.
Türk Lirası'ndan 6 sıfır "0" atılması nedeniyle Yeni Turk Lirası olan Turk para biriminde bu yıl sonu itibariyle "Yeni" ibaresi kaldırılıyor.
Geçiş doneminden çocuk ve gençlerin etkilenmemesi ve geçiş oncesinde Yeni "TL"leri ögrenmeleri amacıyla Merkez Bankası tarafından başlatılan "YTL'den TL'ye Geçiş Tanıtım Kampanyası" okullarda uygulanmaya başlanıyor.
Kampanya kapsamında öğrenciler "Yeni" ibaresinin kaldırılarak geleneksel para birimi olan Türk Lirası'na dönülmesi konusunda bilgilendirilecekler.
Ayrıca Türk Lirası banknot ve madeni paraların fiziki ve güvenlik özelliklerinin ayrıntılı olarak yer aldığı afiş ve broşürler, tanıtıcı çalışmalar kapsamında örgün ve yaygın eğitim kurumlarına dağıtıldı.

-"TL" 2009 YILINDA MÜFREDATTA-

Milli Eğitim Bakanlığı Talim ve Terbiye Kurulu Başkanı Merdan Tufan'da konu ile ilgili bir genelge yayınlayarak milli eğitim müdürlükleri ve Merkez Bankası'nı konu ile ilgili bilgilendirdi ve gereğinin yapılmasını istedi.
Kampanya kapsamında ayrıca, 1 Ocak 2009 tarihinden itibaren örgün ve yaygın eğitim kurumlarında kullanılan öğretim materyallerindeki "Yeni Türk Lirası" ve "Yeni Kuruş" para birimlerinin yazım ve görselleri yerine Merkez Bankası Başkanlığı tarafından hazırlanan tanıtım afiş ve broşürlerindeki yeni para birimlerinin yazım ve görselleri kullanılacak.

Sözleşmeli öğretmen ataması 5 Kasım'da

Milli Eğitim Bakanlığının 13 bin sözleşmeli öğretmen ataması için başvurular sona erdi. Milli Eğitim Bakanlığı, öğretmen ihtiyacını karşılamak amacıyla, KPSS10 puan üstünlüğü esasına göre, toplam 13 bin sözleşmeli öğretmen görevlendirecek.
Sözleşmeli öğretmenlik için adaylar, bakanlığın "http://personel.meb.gov.tr" veya "http://ilsis.meb.gov.tr" internet adreslerinden başvurabilecek. Başvurular il veya ilçe milli eğitim müdürlüklerinde oluşturulan başvuru bürolarından herhangi birinde onaylatıldıktan sonra kesinleşecek. Başvurularda hiçbir gerekçeyle ücret alınmayacak.
Atamalar 5 Kasım 2008 Çarşamba günü bilgisayar ortamında gerçekleştirilecek ve aynı gün bakanlığın, "http://personel.meb.gov.tr" adresinden duyurulacak.
Görevlendirilenlerin 14 Kasımdan itibaren görevlendirildikleri il milli eğitim müdürlüklerine, "2008-2 Öğretmenlik İçin Başvuru ve Atama Kılavuzu"nda istenilen belgelerle bizzat başvurmaları gerekiyor.

ELEMAN ARANIYOR

İŞLETMEMİZDE
ÇALIŞMAK ÜZERE
YATILI BAY AŞÇI
ARANIYOR.
UMURBEY BAĞCI
ZEYTİNYAĞ FABRİKASI
GSM : 0 532 644 99 03

DEVREN SATILIK

Ilıca Caddesi
Dr. Ziya Kaya Mah.
Migros arkası Çiğdem Sok.
No: 4'de çalışır vaziyette
PC ve DEMİR DOĞRAMA
DÜKKANI Devren Satılıktır.
0 532 744 67 46

SATILIK VİLLA

Cumhuriyet Mahallesi'nde
Sahibinden Satılık
Lüks Tripleks Villa
GSM : (0.536) 222 07 12

Gemlik Körfez
GEMLİK'İN İLK GÜNLÜK İNTERNET GAZETESİ

YEREL SÜRELİ YAYIN
YIL : 36 SAYI : 3201
FİYATI : 25 Ykr. (KDV Dahil)
Sahibi : Kadri GÜLER
Sorumlu Yazı İşleri Müdürü : Serap GÜLER
Haber Müdürü : Seyfettin ŞEKERSÖZ
İstiklal Cad. Bora Sok. No:3/B
Tel : 513 96 83 Fax : 513 35 95 GEMLİK
Yönetim ve Basım Yeri : KÖRFEZ OFSET
Matbaacılık-Yayıncılık-Reklamcılık Tesisi
İstiklal Cad. Bora Sok. No:3/B GEMLİK
(Dini bayram Günleri ve Pazar günleri yayınlanmaz)

ÇİZİYORUM

Barış Güler'in kaleminden

9 YAŞ

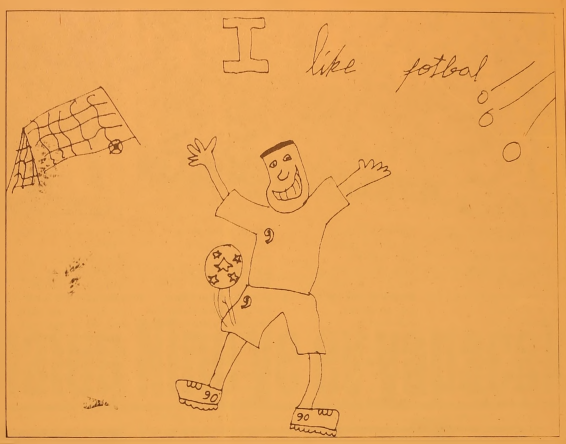

SATILIK DAİRE

Lise Caddesi Gemlik
Lisesi yanında sahibinden
3+1 satılık daire
GSM : (0.538) 322 70 73

GEMLİK SİNEMA GÜNLÜĞÜ

(Rezervasyon (Tel : 513 33 21)

VENÜS SİNEMASI

Filmin Adı	
VİCDAN	14.00 - 16.15 - 20.30
DEHŞET TRENİ	14.15 - 16.30 - 20.30

NÖBETÇİ ECZANE

3 Kasım 2008 Pazartesi
ENGİN ECZANESİ
İstiklal Cad.No: 1/B
Tel : 513 37 16 GEMLİK

ELEMAN ARANIYOR

Suren Group

bünyesinde görev yapacak

* Muhasebe bilgisi olan
* Bilgisayar Photo impact veya Photoshop programları kullanabilen.
* B Sınıfı ehliyetli
* 30 yaşını aşmamış

BAY veya BAYAN
YÖNETİCİ ASİSTANI ARANIYOR.

Müracaatların şahsen yapılması gerekmektedir.
CV için esuren@suren.com.tr
www.suren.com.tr
Atatürk Cd. Parsbey Mh. No: 53
Umurbey / GEMLİK
TEL: 0.224 525 17 00

KİRALIK

ÖĞRENCİLER İÇİN
ORKENT SİTESİ'NDE EŞYALI
SOBALI ve DENİZ MANZARALI
KİRALIK DAİRELER
0537 301 73 62

Gemlikspor aradığı puanı Yenişehir'de buldu

GEMLİKSPOR

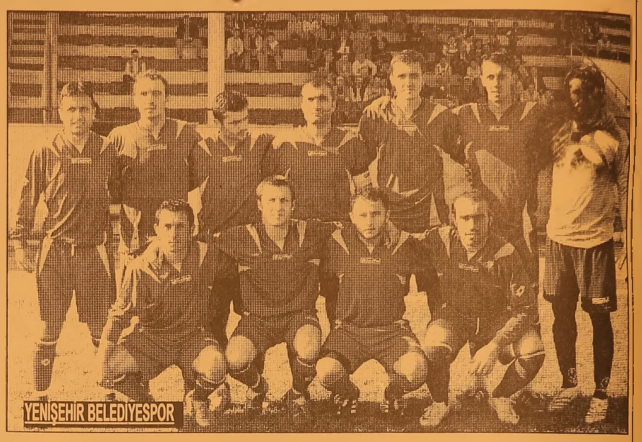
YENİŞEHİR BELEDİYESPOR

Seyfettin ŞEKERSÖZ

Süper Amatör küme A grupta oynadığı 4 maçta puana hasret olan Gemlikspor, ilk puanını Yenişehir deplasmanında aldığı beraberlikle buldu. Maça iyi başlayan taraf Yenişehir Belediyespor, galibiyet golü için sürekli hücum oynadığı maçta Gemlikspor kalecisi Servet'i geçemezken yakaladığı mutlak gol pozisyonlarını da comertçe harcadı. İlk yarısı golsüz kapanan maçın ikinci yarısında atak oynayan taraf yine ev sahibi Yenişehir Belediyespor oldu. Sarı Lacivertliler, üstün oynamalarına rağmen yakaladıkları pozisyonları bir türlü gole çeviremedi. Gemlikspor kalecisi Servet'in güzel oyunu ve şansının yanında Yenişehir Belediyespor'lu forvetlerinde gol becerisinde etkisiz kalmaları ve kırmızı beyazlı müdafaa oyuncularının da üstün performans sergilemeleri sonucu maçtan gol sesi çıkmayınca Gemlikspor ilk puanını deplasmanda 0-0 kalarak aldı ve moral buldu.

SAHA : Yenişehir
HAKEMLER : Serkan Kaya, Eyüp Edizer, Serkan Küçük YNŞ.
BELEDİYESPOR: Melih, İbrahim, (Dk. 79 Recep) Hüseyin, Samet, Gürsel, Umut, Evren, Sinan, Ömer, (Dk. 56 M. Emin Güneş) zafer, Ahmet,

GEMLİKSPOR : Servet, Sinan, (Dk. 81 Samet) Fatih, İsmail, Ferhat, Ümit, Hasan (Dk. 90 Taner) Murat, Ahmet, Hamdi, Sefa (Dk. 59 Emirhan)

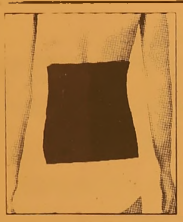
FULYA®
KORSE & ORTOPEDİ SANAYİ
GEMLİKLİLERİN HİZMETİNE AÇILDI

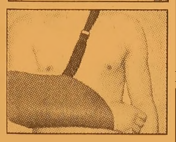
KÖSELE MANTAR TABANLIK - VARİS ÇORABI - VİTRATEN MOLDET ÇEŞİTLERİ - TAYLOR REKLANASYON KORSE - HALLUX VALGUS GECE ATELİ - TOFLEX PARMAK ARASI MAKARASI - DİNAMİK EL ATELİ - SPLINTLER - ÇELİK KORSELER - ORTOPEDİK TERLİK VE SANDALETLER - KOLTUK ALTI DEĞNEĞİ - EL BASTONU - WOLKER YÜRÜTEC - MOTORLU MOTORSUZ AKÜLÜ ÖZÜRLÜ ARAÇLARI ve
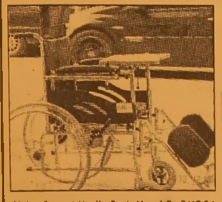
TÜM MEDİKAL SARF MALZEMELERİ BULUNUR
SOSYAL GÜVENLİK KURUMU RECETELERİ YAPILIR

Mrk : Cemal Nadir Cad. No: 4 B BURSA
Tel : (0 224) 222 15 16 - 220 19 22
Fax : (0 224) 222 15 17
Fab. Satış : Atatürk Cd. Okul Sk. No: 17 BURSA
Tel : (0 224) 220 08 14 Fax : 220 05 36
Şube : Dr. Ziya Kaya Mah.
İstiklal Cad. No: 89 A GEMLİK
Tel : (0 224) 512 29 19

BAŞSAĞLIĞI

ŞEHİTLER ÖLMEZ
VATAN BÖLÜNMEZ

Tüm şehitlerimize Allah'tan rahmet, ailelerine ve milletimize sabırlar dileriz.

GEMLİK ÜLKÜ OCAKLARI

DOĞAL GAZ ABONELİĞİNDE
FIRSAT!
200 m2 kadar olan yerler için abone bağlantı bedeli 180 $ + KDV'dir.
Taksitlendirme: abonelik bağlantı bedeli için ve anlaşmalı kredi kartlarımızla geçerlidir. (Son gün 31.12.2008)
1 YIL Peşin
Kalanı 10 taksitle
GEMDAŞ
DOĞAL GAZ
513 29 29
WORLD bonus maximum

Kuruluş:1973
Gemlik Körfez
GEMLİK'İN İLK GÜNLÜK SİYASİ GAZETESİ
4 Kasım 2008 Salı www.gemlikkorfezgazetesi.com info@gemlikkorfezgazetesi.com 25 Ykr

Elektriğe yüzde 10 zam

Botaş'ın doğalgaza yüzde 22.5'lik zammı sonrası yetkililer 1 Ocak itibariyle elektriğe de yüzde 10 oranında zam gelebileceğini belirtiyorlar. Botaş'ın doğalgaz satış fiyatlarının 1 Kasım'dan geçerli olmak üzere konutlarda yüzde 22.50, sanayide yüzde 22 oranında artırması sonrasında, elektriğin hemen hemen yarısının doğalgazdan üretildiğini hatırlatan yetkililer, elektrik fiyatlarında da 1 Ocak'tan geçerli olacak şekilde en az yüzde 10 düzeyinde zam yapılmasının gerekeceğini söylediler.

Gemlik Belediye Meclisi Kasım ayı ilk toplantısını dün yaptı

Belediye, Gülhatun Nine'ye ev yapacak

✓ Belediye Meclisi'nin dün yapılan toplantısında, imarla ilgili konular ele alındı. GEMPORT'un yaptıracağı ek binalar ile ilgili isteğin yerinde görülmesine karar verilirken, 1999 depreminde evi hasar gören ve yıktırılarak yerine yenisinin yapılması giri şimleri başlatılan Gülhatun Özkök adlı yaşlı kadının evinin yapılması için gerekli paranın toplanamaması üzerine, bele diyenin bu işi üstlenmesi kararı alındı. Haberi sayfa 3'de

Marmarabirlik zeytin alımlarına başlıyor

72 Nolu Gemlik Zeytin Tarım Satış Kooperati fi'n de 2008-2009 dönemi zeytin alımları bugün başlıyor.
72 Nolu Gemlik Zeytin Tarım Satış Kooperatifi Yönetim Kurulu Başkanı Hüseyin Peker, merkezde başlanılan zeytin alımlarının önü müzdeki hafta belde ve köylerde de başlanılacağını belirterek, 3 bin 103 ortağın 6 bin 244 ton rekolte beyanın da bulunduğunu bildirdi. Peker, ortaklardan bu yıl daha fazla zeytin vermelerinin beklendiğini söyledi.

Güne Bakış

Kadri GÜLER
kadri_guler@hotmail.com

Zamlar yakıyor

Dünyada petrol fiyatları inerken, Türkiye de akaryakıt ve buna bağlı ürünlerin fiyatları artıyor.
AKP hükümeti ard arda zamları sıralıyor.
Vatandaşın geliri mi yükseldi, bu zamlarla başa çıkabilsin.
Doğalgaza gelen zam 10 ayda yüzde 60'ı buldu.
Ya elektriğe ne demeli.
Daha bir ay önce zamlanmadı mı elektrikler?

Devamı sayfa 5'de

Özdilek organ bağış kampanyası başlattı

Özdilek Gemlik Mağazası ile Gemlik Muammer Ağım Devlet Hastanesi işbirliği ile organ bağış kampanyası başlatıldı. 3 - 9 Kasım 2008 günleri arasında Özdilek Gemlik Mağazası'nda açılan standda organ bağışı yapmak isteyenlere bilgi veri leceği belirtildi. Özdilek'te kurulan standda bekleyen doktor ve hemşirelerin organ bağışı yapmak isteyenlere yardımcı olacaklarını söyleyen Özdilek Gemlik Halkla İlişkiler Sorumlusu Ayfer Aksu, organ bağış kampanyasının 9 Kasım 2008 günü sona ereceğini belirterek, Gemliklileri organ bağışı kampanyasına katılmaya davet etti.

Buluşma

Gürhan ÇETİNKAYA

Vay be! ....

Bu ülkenin insanlarının birbirine verdiği zararı en acımasız ve gözü dönmüş düşman bile veremez.

Zayıf karakterli insanlar yüzünden ulusal değerler ayaklar altına alınıyor.

Sağdan soldan bir yığın "satılmış";

Laikliğe, Demokrasiye, Cumhuriyet'e, Sosyal Devlet'e, Hukuk'a, ahlak'a zarar veriyor. Ulusal kalkınmayı geriletiyor, giderek ulusu bağımlı hale getiriyor.

Can Dündar diye bir televizyon çocuğu "belgesel" yaptı. İyi bir stratejiyle de pazara sundu.

Şimdi hem para kazanıyor hem de gelecek nesillerde "Atatürk" tahribatı yaratıyor.

Oysa;

Yabancılar –hepsi değil doğal olarak- ülkeye bizimkilerden ya daha az zarar veriyor ya da daha objektif davranıyorlar.

1938 yılında İngiltere'nin Ankara Büyükelçisi Percy Loraine'in Atatürk'ün ölüm haberini vermek üzere ülkesine çektiği telgrafta yer alan bilgiler, bu düşüncemizi doğrular niteliktedir.

Atatürk'ün sağladığı olanaklarla yetişen, siyaset yapan, gazete ve televizyonlarda düşüncelerini özgürce açıklayan insanların Atatürk'le ilgili yaklaşımları ve değerlendirmeleri insanı hayretler içine düşürüyor.

Ya yabancılar son derece gerçekçi, ya da bizimkiler "kazanımlarının farkına varamayacak kadar" cahil ve satılmış.

Türk gazetecisi ve Televizyon çocuğu Can Dündar'ın Atatürk'e dair one sürdukleriyle İngiltere Buyukelçisi Percy Loraine'nin Ataturk'e dair "yaşadıklarını " ve " gözlemlerini" karşılaştıralım.

"Mustafa" belgeselinde Can Dündar Ataturk'ün korkak olduğu izlenimini uyandırıyor..

Percy Loraine ise:

"Kemal Ataturk yapılması gerektiğine inandığı şeyleri korkusuzca yerine getirmekten asla vazgeçmemişti. Hastalığının şiddetlendiği anlarda olume çok yakınlaşmış olsa bile, korku asla ne yüreğine ne beynine yerleşmeyi başaramamıştı. O, Türk Milleti'ne hizmet ederken oldu. Olum bile büyük zaferini ondan çalmayı başaramamıştır. İnsanlara hayatlarını, onur ve şereflerini ve insanca yaşama yolunu vermiş, belki de tüm bunlardan daha önemlisi bu haklarına sahip çıkmalarını sağlayacak bağımsızlığı tattırmıştır."

Can Dündar Atatürk'ü acımasız bir diktator olarak nitelendiriyor;

Percy Loraine ise;

"Korkarım gelecek nesillere Ataturk bir diktatör olarak aktarılacak. Bunun yanlış olacağı kanısındayım. Hem savaşta, hem barışta evet o buyuk bir liderdi -ancak gerçek bir diktatör değildi. Ne yazık ki ben, şimdiye kadar onu anlatabilecek diktatör kelimesine ait bir tanımı mız olduğuna inanmıyorum. Ancak Hitler ve Mussolini'nin tersine, devlette idari veya yonetim fonksiyonu bulunmuyordu; af yetkisi yoktu; mahkemelere emir yet kisi yoktu; diplomatik misyon temsilcilerini reddetme hakkına sahip değildi. Bütün bu hususlara teknik gozle bakıp bir kenara iter ve tüm devlet meselelerinde onun isteklerinin hakim olduğu konusunda ısrar edebilirsiniz. Doğru, ancak daha çok o konudan sorumlu kişilerin onayının hakimiyeti şeklinde karşımıza çıkıyordu. Olayların gidişi, Atatürk'ün görüş açısının doğruluğunu, verdiği hükümlerin zekice olduğunu ve hata yapmadığını göstermiştir."

Can Dündar denilen zat-ı muhteremin belgesel adını verdiği "saçmalıklar dizisinde" Atatürk'ün dinsiz olduğunu sanısını uyandırmak istemesine karşın,

Perci Loraine ise;

"Müslüman olarak doğmuş, ancak din karşıtı bir kişi olmuştu, doğruluğu sevmiş, günahtan nefret etmişti; işini iyi bilen, istidak sahibi bir askerdi, savaştan nefret ederdi. Bağımsızlığı elde ettiği andan itibaren barışın peşinde koşmuş ve barış ortamını sağlamayı başarmıştı. Türkiye'nin kaderini elleri arasına aldığından beri, Kemalist Cumhuriyet'in dostluk elini uzatmadığı ve aralarında Osmanlı İmparatorluğu'nun düşmanlarının da bulunduğu tek bir komşusu dahi yoktur. Uzatılan dostluk eli çogunlukla tutulmuş ve sarf edilen çabalar sonunda ülkelerarası sürtüşme azaltılarak, doğunun bu bölgesinde daha geniş kapsamlı barış, dikkat çekici bir biçimde sağlanmıştır."

Dönemin İngiltere Büyükelçisi Percy Loraine'in çektiği telgrafın numarası 608,Tarihi 25 Kasım 1938,çekildiği yer ise Ankara..

Arzu eden hala Türkiye Cumhuriyeti'nin yönetiminde olan PTT arşivine göz atabilir..

Türk Hava Kurumu'ndan Vakfa destek

Seyfettin ŞEKERSÖZ

Topladığı bağışların yüzde ellisini Sosyal Yardımlaşma ve Dayanışma Vakfı'na veren THK Gemlik Şubesi yönetimi 2007 yılı fitre ve zekat payından 13 bin 674 YTL'yi Vakıf Başkanı Kaymakam Mehmet Baygül'e verdi.

THK Gemlik Yönetim Kurulu Üyesi İlker Hüseyin Ekim ve Sayman Aylin Şentürk tarafından verilen çeki alan Kaymakam Baygül, paranın kuruşuna kadar gereken yerlere harcandığının bilinmesini istedi. Kaymakam Baygül, 150 öğrenciye okula başlama yardımı olarak 250'şer YTL yardımda bulunduklarını belirterek, ayrıca 30 Üniversite öğrencisine de 150'şer YTL maddi destekte bulunduklarını söyledi.

Vakıf, ayrıca yaptığı toplantılarda ihtiyacı olan kişileri belirleyerek onlara da gerekli maddi yardımları yaptığı öğrenildi.

Kayalar Kafe ve Aytepe inşaatları hız aldı

Kayalar Kafe'de çalışmalar tüm hızıyla sürüyor

Aytepe restaurant bölümünde ahşap işleri bitmek üzere

Umurbey Belediyesi tarafından ihaleleri yapılan Celal Bayar Anıt Mezarı yakınında bulunan Kayalar Kafe ve Aytepe'de yaptırılan çevre düzenleme çalışmaları hızlı bir şekilde devam ediyor.

Umurbey Belediye Başkanı Fatih Mehmet Güler, dün belde belediyelerinin kapatılması nedeniyle çalışan personel ile bir toplantı yaptıktan sonra, Kayalar Kafe'ye gidilerek, kafenin dış cephe boya işini bayan personele seçtirdi.

Bitme noktasına gelen kafenin boya işinden sonra çerçeveleri takılarak, kiraya çıkarılacağı belirtildi.

Başkan Güler ve personel, daha sonra geçtiğimiz günlerde temeli atılan Aytepe Çevre Düzenleme projesi ile ilgili çalışmaları yerinde görmek için Aytepe'ye gitti.

Aytepe'de yapılacak olan proje içinde yera alan restaurant bölümünde incelemeler yapan Umurbey Belediye Başkanı Fatih Mehmet Güler, müteahhit firma yetkililerinden çalışmalar konusunda bilgi aldı.

Aytepe düzenlemesinin 45 gün içinde bitirilerek, belediyeye teslim edileceğini öğrenen Güler, Aytepe'nin yeni düzenlemesi ile bölgenin en güzel dinlenme yerlerinden biri olacağını söyledi.

Gemlik Belediye Meclisi Kasım ayı ilk toplantısını dün yaptı

Belediye, Gülhatun Nine'ye ev yapacak

Gemlik Belediye Meclisi Kasım ayı ilk toplantısını 22 üyenin katılımıyla yaptı.

Seyfettin ŞEKERSÖZ

Gemlik Belediye Meclisi Kasım ayı birinci toplantısını 22 üyenin katılımıyla gerçekleştirdi. Saygı duruşunun ardından imarla ilgili önergeler oy birliği ile gündeme alınırken, İmar Komisyonu Başkanı Vedat Büyükgölcügezli'nin GEMPORT'un yapacağı ek binaların yerinde görülmesi için meclisten ek süre talebi oy birliği ile kabul edildi. Öte yandan, 1999 depreminde hasar gören evinin Kaymakamlık tarafından yıktırılması ve yerine yenisinin yapılması için başlatılan girişimlerde sonuç alınamaması nedeniyle belediyeden evin yapılması talebi oy birliği ile gündeme alındı.

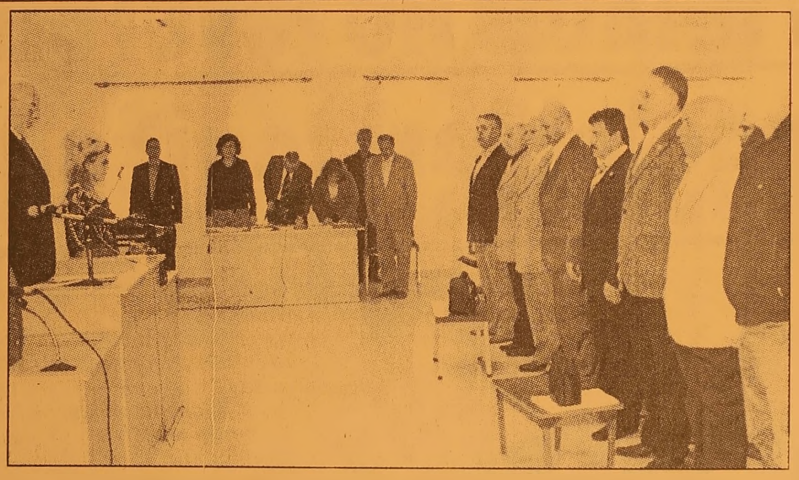

GÜLHATUN NİNE EVİNE KAVUŞACAK

Görüşülen konu üzerinde açıklama yapan Başkan Turgut, 30 bin YTL para toplandığını, kalan kısmının ise belediye bütçesinden karşılanarak Gülhatun Özkök isimli yaşlı kadının evinin yapılabilmesi talebi oy birliği ile kabul edildi.

Özel bir firmanın belediyeye yaptığı öneri ile Manastır Kültür Merkezinin ikinci katında Tomografi ve Emar Merkezi'nin belediye ile ortaklaşa açılması talebi Plan Bütçe ve Hukuk Komisyonlarına incelenmek üzere havalesi oy birliği ile kabul edildi.

Öte yandan, ilçe içinde devam eden asfaltlama çalışmaları sonucu düzelen cadde ve sokaklarda araç sürücülerinin hız yaptıklarını söyleyen AKP'li meclis üyesi Aykut Türe'nin engelleme yapılması isteğini Başkan Turgut uygun görmedi. İsteğin Trafik Bürosu'na yazı yazılarak denetimlerin sıklaştırılmasının istenmesine karar verildi.

FARAZİYELERLE KONUŞMAM

Belediye Meclisi'nde görüşülecek başka madde kalmaması üzerine Başkan Turgut, DP'li Ali Acar'ın *"Termik Santral ne olacak"* sorusuna cevap verdi. Turgut, *"Termik Santral için bana bir talep gelme di. Neden gündeme getireyim. Olmayan işi farazi yelerle konuşmam. Bunu sivil toplum örgütleri yapar, onlar konuşabilir"* şeklinde konuştu.

NERDEN NEREYE

Kendini eleştirenlere sürekli *"Nerden nereye"* cümlelerini hatırlatan Başkan Mehmet Turgut, meclis gündemi sonrasında ilçede yapılan çalışmalardan bilgi verirken, balıkhali'nin kaldırılmasından sonra binanın yıkımına başlandığını, yanında bulunan beton parke tesislerinde bulunan hurdalarında satışa çıkarıldığını, yakında çevre düzenlemesi yapılacağını, yeni çarşı alanında tüm sorunların giderildiğini ve ayakta duran üç binanın da yıkımına başlanacağını, dere boyundaki sosyal yaşam merkezinde çalışmaların son hızla devam ettiğini hatırlatarak, *"Nereye bakarsanız bakın, nereye adım atarsanız atın, belediyenin meclisin oluruyla gerçekleştirdiği hizmetleri görebilirsiniz. Gemlik'te olmaz denilen işler başarılıyor"* dedi.

Gemlik Belediye Meclisi komisyonlardan gelen görüşleri karara bağlamak üzere 7 Kasım 2008 Cuma günü saat 14.00 de yeniden toplanacak.

Yazı YORUM

Diş Hekimi
Özcan VURAL
ozcanvural1933@hotmail.com
www.milliyet/blog/özcan vural

Sakla, saklayabilirsen !....

AKP, Deniz Feneri olayındaki şoku atlatmaya çalışıyor.

Soygun ve hortumlar ortaya çıkınca ne olduğunu şaşırdı,halkın gözünde yerle bir oldu..

Skandalın ortaya çıktığı sırada panikle yen ve ses yükselterek hedef saptırmaya çalışan AKP şimdi Başbakan Erdoğan'dan da aldığı güçle "toplu inkâra" yöneldi.

AKP'li ve AKP'ye yakın gazeteleri izliyorum.

Haberler "Her şey yalan" diye başlıyor, sonra da yalanlara devam ediyorlar..

Aslında kendilerinin de inanmadığı bir sürü palavralar..

Ardından olmadık komplo teorileri sıralanıyor.

Kimi Deniz Feneri skandalını Ergene kon'a bağlamaya çalışarak "Alman derin devleti ile Ergenekon iş birliği yaptı" diyor.

Kimi "Türkiye'deki bir medya grubu Alman Mahkemeleri üzerine baskı kurmuş, istediklerini yaptırıyorlar" diyor.

Ne gariptir ki, bu kadar saçma ve uyduruk iddialara inananlar, bunlarda doğruluk payı arayanlar var.

Bu tipik bir "psikolojik propaganda" yöntemidir.

Ortaya çok ciddi bir iddia atıldığında ,

Siz bu iddiadaki noktaları yok farz eder ve "topyekün" bir yalanlama yoluna gidersiniz.

Sesinizi o kadar yükseltirsiniz ki size güvenen, destek veren çevreler bundan şiddetle etkilenir ve "yalan" olduğuna inanır.

Başbakan bu yöntemi çok iyi biliyor. Hep böyle halkı uyutuyor..

Daha ilk günden "yalan" dedi.

Mahkemenin ilk günkü ifadeler "Başba kan'a para gitti" biçiminde anlaşıldı. Erdoğan sadece bu konu üzerinde durarak herkesi "müfteri" ilan etti, muhalefet yaptığını düşündüğü Doğan grubuna savaş açtı ve gazete boykotu yapılmasını istedi.

Ama Tayyip Erdoğan bunu öyle ustaca yaptı ki, kendisine körü körüne inanan dinci insanlar tüm Deniz Feneri olayının yalan olduğunu sandı.

Şimdi soyguncular bile uygun iklimin oluştuğuna kanaat getirdiler ve "topyekün" inkâr aşamasına geçtiler.

İlk günlerde ne yapacağını şaşıran RTÜK Başkanı Zahid Akman bile her şeyin yalan olduğunu, kendisini ilgilendiren hiçbir şey bulunmadığını söylüyor.

İstifa etmiyor.

Adalet Bakanı soygunu tamamen Alman ya'ya yıkarak "Bana ne yaa" diyebiliyor. (Bu tabir Adalet bakanına yakışmadı.)

Deniz Feneri Derneği yöneticileri hiçbir şey olmamış gibi "bu yalanlar yolumuzu kesemez" diyor.

Adamlarda ki utanmazlığa bak..

Peki bu soygunları - hortumları kapatabilirler mi ?

Bir süre için evet. Ama Türkiye de muz cumhuriyeti değil ki...

Baskı altında da olsa yargı ve hukuk çalışıyor.

Eninde sonunda vicdanları da paramparça eden bu skandalın iç yüzü ortaya çıkacak, hesabı sorulacaktır.

ABONE OLDUNUZ MU?
Gemlik Körfez
GEMLİK'İN İLK GÜNLÜK SİYASİ GAZETESİ
ABONE OLUN
OKUTUN OKUYUN

Marmarabirlik zeytin alımlarına başlıyor

72 Nolu Gemlik Zeytin Tarım Satış Kooperatifi Yönetim Kurulu Başkanı Hüseyin Peker, bu yıl ise 3 bin 103 ortağın 6 bin 244 ton rekolte beyanında bulunduğunu bildirdi.

Seyfettin ŞEKERSÖZ

72 Nolu Gemlik Zeytin Tarım Satış Kooperatifi'nde 2008-2009 donemi zeytin alımları bugün başlıyor. Yonetim Kurulu Başkanı Huseyin Peker, yaptığı açıklamada; bugünden itibaren merkezde başlanılan zeytin alımlarının önümüzdeki hafta içinde belde ve köylerde de baş layacagını ancak bu yerlerde istek olması durumunda zeytin alımlarının öne çekilebileceğini söyledi. Geçtiğimiz yıl Marmarabirlik Gemlik Zeytin Kooperatifi'ne 3 bin 79 ortağın 5 bin 319 ton rekolte bildi riminde bulun duğunu ancak verilen rekoltenin sadece 2 bin 541 tonunun getirildiğini bildiren Hüseyin Peker, bu yıl ise 3 bin 103 ortağın 6 bin 244 ton rekolte beyanında bulun duğunu bildirdi. Alınan zeytinin fiyatının daha sonra birlik genel merkezi tarafından açıklanacağını ve ödemelerinde açıklanacağını söyleyen Peker, ortaklardan bu yıl daha fazla zeytin vermelerinin beklendiğini söyledi.

Hüseyin Peker

İşkur, ihtiyaç anketi ile işverenlerin talep ettiği meslekleri tepit edecek

Seyfettin ŞEKERSÖZ

Istihdam ve mesleki eğitim politikalarının oluşturulması, istihdamı koruyucu ve geliştirici ve işsizliği önleyici tedbirlerin alınması, muhtelif sektör ve branştaki işgücü açığının belirlenmesi, işgücü ve mesleki eğitimin belirlenmesi amacıyla işgücü piyasası verilerini yerel ve ulusal bazda derlemek, analiz etmek, yorumlamak ve yayınlamak büyük önem arz edildiği belirtilen İşkur İl Müdürlüğü açıklamasında, Vali Şahabettin Harput'un başkanlığında 24 Eylül 2008 tarihinde yapılan İl İstihdam ve Mesleki Eğitim Kurulu toplantı sında Uludağ Üniversitenin desteği ile yapılacak işgücü piyasası analizi çalışmalarının başlatılmasına karar verildiği bildirildi.
İşkur İl Müdürü Kasım Tilki, yaptığı açıklamada: *"Bu kapsamda, Kurumumuz, işgücü piyasası verilerini derlemeye yönelik olarak geliştirmiş olduğu "İşgücü Piyasası Bilgileri Soru Kağıdı"nı bir yazılım programı çerçevesinde elektronik anket haline getirmiştir. Anketle elde edilen verilerin analizi sonucunda; İlimizdeki işyerleri nin iktisadi faaliyet kolları dikkate alınarak gelişen ve daralan sektörleri belirlemek, bu sektörlerde; mevcut ve gelecekte ihtiyaç duyulacak ya da ortaya çıkacak açık işleri meslekler bazında tespit edilecektir. Pratik ve kısa sürede doldurula bilecek anketimizin, 2008 yılı 20 Ekim-20 Kasım tarihleri arasında tüm işyerlerine uygulanması planlanmıştır. Anket elektronik ortamda http://anket.iskur.go v.tr web adresinde yer almaktadır. İşyerleri, anketin doldurulması esnasında oluşan sorulara ilişkin 180 numaralı veya 0 224 225 15 15 nolu telefonlarımızdan irtibat kurabileceklerdir. İlimizin önemli sorunlarından biri olan işsizlikle mücadelede bizlere yön verecek bu'pratik anket çalışmamıza; Basınımızın desteğinin, firmalarımızın da ilgi göstermesi nin İlimizin sağlıklı bir istihdam yapısına ulaşmasına büyük katkı sağlayacağını umuyoruz"* dedi.

Kasım Tilki

KAŞEDE BEKLEMEK YOK
KALİTELİ KAŞELER UYGUN FİYATLARLA
1 SAATTE TESLİM EDİLİR
Körfez Ofset
MATBAACILIK - YAYINCILIK - REKLAMCILIK
İstiklal Caddesi Bora Sokak No : 3/B GEMLİK
Tel : (0.224) 513 96 83 Fax : (0.224) 513 35 95

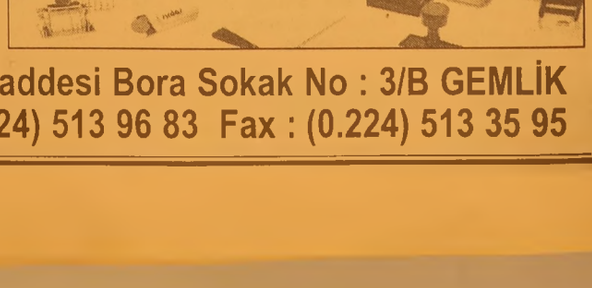

Zamlar yakıyor...

Güne Bakış

Kadri GÜLER
kadri_guler@hotmail.com

Zam sağanağı önceki gün doğalgazdan sonra elektriği de vurdu.

Yüzde 10 elektriğe yine zam geldi.

Geçtiğimiz gün gelen zam yüzde 15 dolaylarındaydı.

Kriz kapıda..

Bizi vurmaz diyenler durma dan zam yapıyor.

Yahu esnafın, tüccarın, köylünün, işçinin ve sanayicinin hali duman, kimse önünü göremiyor bir de devletin vatandaşın cebine el atması nasıl bir anlayış.

Memuruna yılda 2+2 zam vereceksin, yalnız doğalgaza yüzde 60 zam yapacaksın.

Elektriğe yapılan zam tüm ürünlere yansır.

Siz seyreyleyin piyasayı..

Siz seyreyleyin vatandaşın halini...

Enerji Bakanı zamları savunuyor.

Doğalgazdan sorumlu Bakan zamları savunuyor.

İyi de Ayşe teyzemin geliri artıyor mu ona bakıyorlar mı?

Köylü Ahmet amcamın zeytinin fiyatı zamlar kadar artıyor mu?

Yok..

Öyleyse Ayşe Teyzem ile, Ahmet Amcam olmayan keselerinden yiyorlar.

Veya borçlanıyorlar.

Sonunda bu borçları ödeyemeyecekler.

Evine, traktörüne haciz gelecek.

Vatandaşta alım gücü düştükçe zorunlu ihtiyaçlarını alacak, diğerlerini erteleyecek, tüketim azalacak, esnaf iş yapamayacak.

Zaten yapamıyor.

Sıkıntıları her geçen gün artıyor.

AKP'li milletvekilleri şöyle çıkıp bir çarşı pazar dolaşsa diyorum.

Acaba nasıl karşılanacaklar.

Vatandaşın bütçesi açık, devletin bütçesi denk gelmiyor.

Dış borçlar 500 milyar dolara çıkmış, hala ekonomi düzgün diyorlar.

Fabrikalar işçi çıkarmak için hazırlık yapıyor.

Onbinlerce işçi işsiz kalınca ne yapacak bu insanlar..

Ne yiyip ne içecekler..

Borçlarını nasıl ödeyecekler.

Yakında ABD'deki gibi bir kriz kapımızı çalarsa şaşmayalım.

Bizdeki bankalar zamanında battı, devlet onları kurtardı, bu kez kredi kartı krizi gelecek kapımıza..

Gidiş iyi değil.

Halkını rahatlatma görevi olan iktidarlar, halkı zamlarla cendereye alıyorlar.

Yaşamı çekilmez kılıyorlar.

Ekonomi bozulursa aile birliği de bozuluyor.

Sosyal dengeler değişiyor..

Bunları bilmiyorlar mı?

Elektrik ve doğal gaz zamları geri alınmalı.

Vatandaş bu kış nasıl ısınacak.

AKP seçim kazanmak için dağıttığı kömürleri bu kez tüm vatandaşlarına dağıtmak zorunda kalacak.

Devletinden sadaka alarak yaşayan insanların ülkesi olduk.

Yazık.

Kızılay kan bağışı bekliyor

Seyfettin ŞEKERSÖZ

Bursa Kızılay Kan Merkezi, periyodik olarak sürdürdüğü kan bağış kampanyası çerçevesinde çalışmalarına devam ediyor. Belediye Düğün Salonu'nda dün başlayan kan bağışı kampanyasına kan vermek isteyen vatandaşlar ilgi gösteriyor. Yaşantımızda mutlak ihtiyacımız olan ve sadece insandan alınan kan için duyarlı vatandaşlarımızın bağışları ile bir çok insan hayatını yeniden sürdürebiliyor. "Bin ünite kan bir insan" hayatını kurtardığının bilinci ile hareket eden vatandaşlar gösterdikleri ilgi ve verdikleri kanlarıyla hiç tanımadıkları birinin hayatını da kurtarabiliyorlar. Belediye Düğün Salonu'nda dün başlayan kan bağışı kampanyasının bugün de devam edeceği bildirildi.

LİBERTY (ŞEKER) SİGORTA
Macide ÖZALP
TRAFİK, KASKO, DASK, HER TÜRLÜ SİGORTA İŞLEMLERİ
İŞ VE KONUT SİGORTALARI, FERDİ KAZA POLİÇELERİ YAPILIR
BAY MUSTAFA ÖZALP EMLAK'TAN
Her Çeşit Emlak Alım, Satım ve Kiralama Hizmetleri
Daire, Zeytinlik, Villa, Dükkan, Arsa, Arazi
MORTGAGE BROKER'İ
TAPU TAKİP İŞLERİ YAPILIR
AÇİL SATILIK ve KİRALIKLARINIZ İÇİN BİZİ ARAYINIZ
Hisartepe Mah. Hisar Sitesi 120 m² SATILIK DAİRE
Balıkpazarı Alemdar Cad. Civarı 120 m2 3+1 kombi, pimapen, laminant parke 65.000- YTL
Demirsubaşı Mh. Kiralık dükkan
Manastır Aydın Sitesi 2. Kat 2+1 Ful Eşyalı KİRALIK DAİRE
3 Ayrı Daireli Müstakil Ev (Bahçe İçinde)Yeni Devlet Hastanesi Altı
Belde Sit. 2. Kat 3+1, 3 cephe, 3 balkon ful deniz manzaralı 135 m2 65.000-YTL
Eski Pazar Cd. Civarı 3. Kat 100 m2 2+1 (Yeni yapı) 60.000 - YTL
K.Kumla'da Ayazma Mevkii 6 Dönüm Zeytinlik
Ful eşyalı eşyasız daire ve işyeri kiralık ve satılık bulunur.
Gemlik Sanayi Sitesi A/Blok 180 m2
Yeni Sölöz Bağlar Mevki 70 ağaç zeytin 2000 m2 (Üzerinde 4 ton zeytin var)
K.Kumla Marsas Sitesi 2+1, 70 m2, masrafsız, denize sıfır.
UMURBEY'DE KİRALIK VEYA SATILIK VİLLA TRİPLEX DOĞALGAZLI KÖRFEZ MANZARALI
KURŞUNLU'DA İMARLI 1400 M2 KANARYA VİLLALARININ ÜSTÜNDE YENİ YOLA 25 M. CEPHELİ SÜPER DENİZ MANZARALI 115.000 YTL
KONUT KREDİLERİNE ARACILIK YAPILIR.
Tel : 513 24 74 Fax: 514 10 21

TAYAD'lı aileler sohbet hakkının uygulanmasını istedi

Seyfettin ŞEKERSÖZ

Kısa adı TAYAD olan (Tutuklu Aileler Yardımlaşma Derneği) F tipi cezaevlerinde bulunan siyasi tutukluların sohbet haklarının uygulanmadığını belirterek açıklama yaptılar.
Minibüs garajı içinde TAYAD'lı aileler adına açıklamayı okuyan Tuncel Ayaz, Adalet Bakanının yalan söylediğini ileri sürdüğü açıklamasında; *"Bu ülkede ne zaman halka karşı saldırı gerçekleşse hedef hapishaneler oldu. Adına milenyum dediler 2000 yılına. Önce milenyumla ilgili yıldızlı propagandalar yaptılar, sonra milenyumu Türkiye 19 Aralık'ta kapattı. 19-22 Aralık 2000 tarihinde 20 hapishaneye aynı anda saldırıldı. Adına 'hayata dönüş' operasyonu dediler. Cumhuriyet tarihinde Kıbrıs barış harekatından sonra ki en büyük askeri operasyonu gerçekleştirerek tutukluları kurşunlayarak, kimyasal gazlarla diri diri yaktılar. Yaşanan katliam sonucu 28 tutsak katledildi. Bu operasyonla açıldı F tipi hapishaneler. F tipi hapishaneler tecrit demektir, işkence demektir. Kopkoyu bir yalnızlık. Yaşanan 7 yıllık süreç tecrit konusunda ne kadar haklı olduğumuzu ortaya koymuştur. F tipi hapishanelerde yaşanan intiharlar, ölümler tecridin ne olduğunu defalarca kanıtladı. F tiplerinde yaşanan ölümlerin bir yanı tecrittir. Tecrit insana hasret, sese hasret demektir. Tecrit, F tipleri insan olmanın ilkelerine aykırıdır. F tiplerinde ölümlerin diğer yanı ise işkencedir. Koğuş sisteminde dahi saldırılar, işkenceler ülkemizde malumdur. F tiplerinde, hücreler de hangi boyutta işkence yaşandığını tüm Türkiye gördü, tanık oldu. AKP yalan söylüyor. İşkence konusunda yalan söylüyor İşkenceye sıfır tolerans diyor. Sokakta, hapishanede insanlar öldürülüyor. AKP yalan söylüyor, tecridi kabul ediyor. 10 saatlik sohbet hakkını tanıyor 'personel yok, yer yok' diye uygulamıyor. AKP yalan söylüyor. Adalet Bakanının yalanlarına inanmıyoruz. AKP iktidarı sadece hapishaneler politikalarında değil, eğitimde, sağlıkta, işsizlikte, ekonomide her şeyde yalan söylemeye de vam ediyor. Adalet Bakanı işkence için özür diliyor ve katiller hala serbest. Halkın oylarıyla iktidara gelen bir parti, halkı yalanlarla yöneteceğini sanıyor. Nereye kadar. Biz TAYAD'lı aileler olarak diyoruz ki; 7 yıllık direnişte ödediğimiz bedellerin arkasında duracağız. 122 canımızla kazandığımız haklarımızın takipçisi olacağız. 10 saatlik sohbet hakkı uygulansın"* dedi.
TAYAD'lı aileler adına slogan atılarak yapılan açıklama olaysız sona erdi.

2 yaşındaki çocuk mantardan zehirlendi

İnsan vücudu için gerekli temel maddeleri barındıran mantar bilinçsiz tüketilince ölümlere neden oluyor.
Bursa'da, son bir haftada mantar zehirlenmesi teşhisi ile tedavi altına alınan 5 kişiden 2 yaşındaki bir çocuk hayatını kaybetti.
Merkez Nilüfer ilçesi Korubaşı köyünden mantar zehirlenmesi şüphesiyle Dörtçelik Çocuk Hastanesi'ne getirilen Muhammed Demir (2), burada yapılan ilk müdahalenin ardından Uludağ Üniversitesi (UÜ) Tıp Fakültesi Hastanesi'ne sevk edildi. Muhammed, yapılan tüm müdahalelere rağmen kurtarılamadı.
Mantar zehirlenmesi nedeniyle İnegöl'e bağlı Akıncılar köyünden Dörtçelik Çocuk Hastanesi'ne gelen Nurgül Ayar (9)da Tıp Fakültesi Hastanesi'ne sevk edildi. Ayar'ın yoğun bakımda tedavi gördüğü, hayati tehlikesinin devam ettiği öğrenildi.
Bursa İl Sağlık Müdürü Dr. İsmail Hakkı Çelik, türü bilinmeyen mantarların kesinlikle yenmemesi gerektiğini söyledi. İlkbahar ve sonbahar aylarında doğada kendiliğinden yetişen mantarların yaygın olduğunu vurgulayan Dr. Çelik, doğada 2 bin 500 mantar çeşidi bulunduğunu ve bunların çoğunun zehirli olduğunu dile getirdi. Vatandaşları zehirli olup olmadığından emin olmadıkları mantarları toplamamaları konusunda uyaran Çelik, şöyle konuştu:
"Ormanda ya da kırlarda yetişen mantarların hangisi zehirli, hangisi değil ayırt etmek güç. Kültür mantarları dışında kesinlikle türü bilinmeyen mantar yenilmemeli.
4-5 çeşit zehirli mantar türü var ve bunlar karaciğer ve böbrek yetmezliğine neden oluyor. Bu mantarları yenildiğinde 2 saat içinde ölüme neden olabilmektedir."

Okul kantininden çikolataları çaldılar

Bursa'nın merkez Osmangazi ilçesinde, bir ilköğretim okulunun kantinine giren hırsızlar, 2 kutu çikolatayı alıp kaçtı. Polis olayla ilgili soruşturma başlattı.
Edinilen bilgiye göre, Demirtaşpaşa İlköğretim Okulu'nun kantininin kepenk saclarını raylarından söken kimliği belirsiz kişi veya kişiler, kantine girmeyi başardı. İçerideki 2 kutu çikolatayı çalan şahıslar, kısa sürede kantinden kaçtı.
Soyulduğunu anlayan kantin işletmecisi Veli D. (42), durumu hemen polise bildirdi. Polis, çikolata hırsızlarını yakalamak için soruşturma başlattı.

Yaşamdan Çizgiler

Özgür KARAKAYA
İletişim Uzmanı
ozgkara@hotmail.com

Yağmurun anımsattıkları....

Yağmur, Dünyamızdaki suların buharlaşarak atmosferin üst seviyesine doğru subuharı halinde çıkarak yukarıda soğuk havayla karşılaşınca soğuyarak bulutları oluşturmaktadırlar.

Ne kadar çok nem yüklü tanecik soğursa o kadar yoğun bulut meydana gelmektedir.

Her bulutun hava şartlarına göre belli bir doyuma ulaşma noktası bulunmaktadır.

Devamlı yukarıya doğru çıkan ve yukarıda soğuyan tanecikler bulutların yoğunluğunu artırarak, bulutların doyma noktasına ulaşmasını sağlayarak yağmasını sağlar ve küçük damlalar gökyü zünden yere doğru serpillir.

Bu doğa oluşumu yaşamımızda farklı anlamlarla yerini alır.

Duyguların ifadesi için bir araç niteliği taşir.

Tabiattın bizlere dinlettiği müziktir. Gökyüzünün duyduğu en güzel şarkıdır. Ayrıca onun adı bestelerde de geçer. Yeni Türkü'nün "Yağmurun elleri" Hiç kimsenin yağmurun bile böyle güzel elleri yoktur"; Ezginin Günlüğü'nün "Düşler sokağı" çalismasindaki "yağmur yağsa uykum kaçsa" vb sözlerde olduğu gibi. Arınmayı da beraberinde getirir.

Çiğlik olur.

Düşleri harekete geçirirerek geçmişi hatırlatır.

Sokaklarda kaybolma isteği uyandırır. Bir hüznü ve varoluşu simgeler.

Cama vuruşlarıyla yalnızlığı bölen olur. Her işi bir kenara bırakıp, tüm planları iptal edip, sıçacık bir yatakta uyuma istediği uyandırır.

Sonbahar ve İlkbaharın geldiğini müjdeleyendir.

Bitkilere can verirerek, romantizmin ve duygusallığın tetikleyicisidir.

Hüznün su halidir.

Fırtınalıysa korkutan, rüzgarlı olduğunda üsütendir.

Güneşe dokunduğunda gökkuşağını yaratan zerrelerdir.

Topluca yıkanmamızı sağlar.

Saçların dibinden soğuk akar enseye, o an aklına geliverir ne kadar üsüsende, yağmur can verendir.

Çiftçinin mahsulu ekmeği olur.

Yağdığında, her yer buram buram toprak kokar.

Derin bir nefesle içimize dolan huzurdur.

KAŞEDE BEKLEMEK YOK
KALİTELİ KAŞELER
UYGUN FİYATLARLA
1 SAATTE TESLİM EDİLİR
Körfez Ofset
MATBAACILIK - YAYINCILIK - REKLAMCILIK
İstiklal Caddesi Bora Sokak No : 3/B GEMLİK
Tel : (0.224) 513 96 83 Fax : 513 35 95

Borçlar kanunu sil baştan

Borçlar Kanunu'nda tümüyle değişiklik öngören Türk Borçlar Kanunu tasarısı, 5 Kasım Çarşamba günü Meclis Adalet Komisyonu'nda görüşülecek. Geçtiğimiz Ocak ayında TBMM'ye sunulan ve Adalet Komisyonu'nca alt komisyona havale edilen tasarı ev sahibi-kiracı ilişkilerinden kefillik sistemine, alışveriş hukukundan çalışma hayatına kadar pek çok alanda önemli değişiklikler öngörüyor. 1926 tarihli Borçlar Kanunu'nda köklü değişiklikler öngören tasarının ilgili maddesi aynen kabul edilirse, kredi kullanan ya da taksitle alışveriş yapanların kefil bulması zorlaşacak. Çünkü tasarı eşinin onayını alma yanların kefil olama masını öngörüyor. Yaklaşık 1 yıldır Meclis gündeminde bulunan Türk Borçlar Kanunu Tasarısı, 5 Kasım Çarşamba günü Meclis Adalet Komisyonu'nda ele alınacak. Ev sahibi-kiracı ilişkileri, kefillik, alışverişten çalışma yaşamına kadar pek çok konuda önemli düzenlemeler öngören tasarı 649 maddeden oluşuyor.

-EŞ RIZASI OLMADAN KEFİL OLUNAMAYACAK-

Tasarının kefilleri koruyucu temel hükümlerinden birisini, 'kefillerin, kanunun kendisine tanıdığı haklardan feragat edemeyeceğine' ilişkin tek cümlelik düzenleme oluşturuyor. Alacaklılar karşısında kefilleri koruyan bu hüküm genel nitelik taşıyor ve kefalet sonucunu doğuran tüm sözleşmeleri kapsıyor. Dost ve akrabalarını kıramadığı için kefil olan sonra da ailece mağdur duruma düşenleri koruyan önemli bir hükme yer verilen tasarıya göre, eşlerden biri ancak diğerinin yazılı rızasıyla herhangi bir borca kefil olabilecek. Söz konusu tasarıya göre, evli bir kişi eski kanun uyarınca bir borca kefil olmuşsa, bu kefaletin geçerli olması için eşinin rızası aranmayacak. Ancak, yeni yasa yürürlüğe girdikten sonra imzalanacak tüm kefalet sözleşmelerinde eşin rızası mutlaka aranacak. Alacaklı, borçlunun peşine düşmeden veya taşınmaz rehinini paraya çevirmeden müteselsil kefili takip edebilecek. Verilen her türlü kefalet, 10 yıl sonra kendiliğinden ortadan kalkacak.

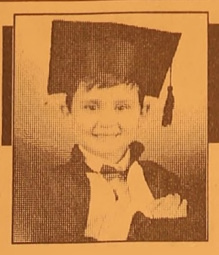

ÇİZİYORUM

Barış Güler'in kaleminden

9 YAŞ

SATILIK DAİRE

Lise Caddesi Gemlik Lisesi yanında sahibinden 3+1 satılık daire

GSM : (0.538) 322 70 73

DEVREN SATILIK

Ilıca Caddesi Dr. Ziya Kaya Mah. Migros arkası Çiğdem Sok. No: 4'de çalışır vaziyette PC ve DEMİR DOĞRAMA DÜKKANI Devren Satılıktır.

0 532 744 67 46

GEMLİK SİNEMA GÜNLÜĞÜ

(Rezervasyon (Tel : 513 33 21)

VENÜS SİNEMASI

Filmin Adı	
VİCDAN	14.00 - 16.15 - 20.30
DEHŞET TRENİ	14.15 - 16.30 - 20.30

NÖBETÇİ ECZANE

4 Kasım 2008 Salı
VEZİROĞLU ECZANESİ
E.Dinçer Mh. Irmak Sk.
Tel : 5136043 GEMLİK

KİRALIK

ÖĞRENCİLER İÇİN ORKENT SİTESİ'NDE EŞYALI SOBALI ve DENİZ MANZARALI KİRALIK DAİRELER

0537 301 73 62

Gemlik Körfez

GEMLİK'İN İLK GÜNLÜK SİYASİ GAZETESİ

YEREL SÜRELİ YAYIN
YIL : 36 SAYI : 3202
FİYATI : 25 Ykr. (KDV Dahil)
Sahibi : Kadri GÜLER
Sorumlu Yazı İşleri Müdürü : Serap GÜLER
Haber Müdürü : Seyfettin ŞEKERSÖZ
İstiklal Cad. Bora Sok. No:3/B
Tel : 513 96 83 Fax : 513 35 95 GEMLİK
Yönetim ve Basım Yeri : KÖRFEZ OFSET
Matbaacılık-Yayıncılık-Reklamcılık Tesisi
İstiklal Cad. Bora Sok. No:3/B GEMLİK
(Dini bayram Günleri ve Pazar günleri yayınlanmaz)

Zeytinspor: 1 Nilüfer Belediye : 3

Seyfettin ŞEKERSÖZ

Genç Bayanlar Voleybol II Birinciliği musabakasında Gemlik temsilcisi Zeytinspor takımı konuk ettiği Nilüfer Belediyespor'a 3-1 yenildi. Gemlik Kapalı Spor Salonu'nda oynanan maçın baş hakemliğini Ali Delidağ yaparken yardımcılığını Özgün Erdoğan, sayı hakemliklerini de Çetin Çelik ile Emine Yaşar Erdem yaptılar. Oyuna çok iyi başlayan ve arka arkaya aldığı sayılarla rakibine üstunluk sağlayan Eda, Buşra, Burçin, İrem, Irmak ve Derya'dan oluşan Zeytinspor'lu kızlar ilk seti 25-20 önde kapadılar. İkinci sette oyuna ağırlığını koyamayan temsilcimiz Zeytinspor, bu seti 13-25 kaybetti. Üçüncü seti 15-25 ve dördüncu seti de 15-25 kaybeden Zeytinspor maçtan 3-1 mağlup ayrıldılar

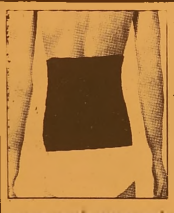

FULYA®
KORSE & ORTOPEDİ SANAYİ
GEMLİKLİLERİN HİZMETİNE AÇILDI

KÖSELE MANTAR TABANLIK - VARİS ÇORABI - VITRATEN MOLDET ÇEŞİTLERİ - TAYLOR REKLANASYON KORSE - HALLUX VALGUS GECE ATELİ - TOFLEX PARMAK ARASI MAKARASI - DİNAMİK EL ATELİ - SPLİNTLER - ÇELİK KORSELER - ORTOPEDİK TERLİK VE SANDALETLER - KOLTUK ALTI DEĞNEĞİ - EL BASTONU - WOLKER YÜRÜTEÇ - MOTORLU MOTORSUZ AKÜLÜ ÖZÜRLÜ ARAÇLARI ve

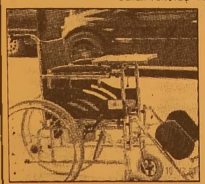

TÜM MEDİKAL SARF MALZEMELERİ BULUNUR
SOSYAL GÜVENLİK KURUMU
REÇETELERİ YAPILIR

Mrk : Cemal Nadir Cad. No: 4 B BURSA
Tel : (0 224) 222 15 16 - 220 19 22
Fax : (0 224) 222 15 17
Fab. Satış : Atatürk Cd. Okul Sk. No: 17 BURSA
Tel : (0 224) 220 08 14 Fax : 220 05 36
Şube : Dr. Ziya Kaya Mah.
İstiklal Cad. No: 89/A GEMLİK
Tel : (0 224) 512 29 19

MANASTIR'DA DENİZE KARŞI SATILIK
LÜKS SARIKONAKLAR VİLLALARI

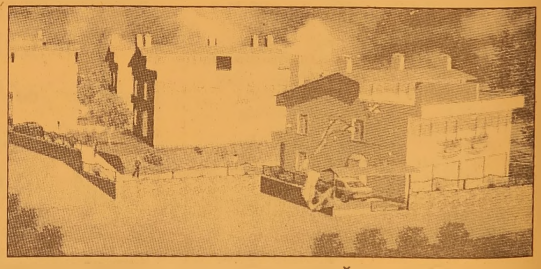

KIŞLIK VE YAZLIK HASANAĞA KOYU'NDA

✓ 240 M2 ✓ ÖZEL YÜZME HAVUZLU
✓ GÜVENLİKLİ ✓ RADYAL TEMEL C - 30 BETON

ÖNÜNDE TEKNENİZİ KOYACAĞINIZ,
DENİZE GİREBİLECEĞİNİZ EŞSİZ GÜZELLİK

FORUM EMLAK
MİNARE İNŞAAT
Fahrettin MİNARE

İstiklal Cad. No: 30/A Gemlik
Tel : (0.224) 513 42 36 - 37 Fax : (0.224) 513 42 36
www.forumemlak.com

DOĞAL GAZ ABONELİĞİNDE
FIRSAT !
200 m2 kadar olan yerler için abone bağlantı bedeli 180 $ + KDV'dir.
Taksitlendirme abonelik bağlantı bedeli için ve anlaşmalı kredi kartlarıyla geçerlidir. (Son gün 31.12.2008)
1 YTL Peşin
Kalanı 10 Taksitle
GEMDAŞ
DOĞAL GAZ
513 29 29

Kuruluş:1973
Gemlik Körfez
GEMLİK'İN İLK GÜNLÜK SİYASİ GAZETESİ
5 Kasım 2008 Çarşamba www.gemlikkorfezgazetesi.com info@gemlikkorfezgazetesi.com 25 Ykr

Atları bayıltan hapları "Extacy" diye satıyorlardı

Meydan operasyonunda piyasa ya kokain pazarlayan 3 kişi göz altına alındı. Şahıslar, hap bulamayınca atları bayıltan hapları satıyorlardı. Haberi syf 3'de

Türkiye Büyük Millet Meclisi'nde RTÜK bütçesi görüşülürken, Zahid Akman yüzünden olaylar çıktı.

Meclis'te küfürler ve yumruklar konuştu

✓ *TBMM Plan ve Bütçe Komisyonu toplantısında, RTÜK bütçesi hakkında bilgi vermek için Zahid Akman'ın konuşma yapmasına CHP'liler muhalefet edince gerginlik yaşandı, AKP'li Altan Karapaşaoğlu, CHP'li Gürol Engin'in üzerine yürüdü. Yumrukların havada uçuştuğu kavgada, Akman ve Karapaşaoğlu salondan çıkarılarak başka bir odaya götürüldüler. Haberi sayfa 4'de*

Altan Karapaşaoğlu'nun Gürol Engin'in üzerine yürümesi nedeniyle toplantıda gerginlik yaşandı

Güne Bakış

Kadri GÜLER
kadri_guler@hotmail.com

Ankara'nın taşına bak..

Gazi Mustafa Kemal, Kurtuluş Savaşı'na başlamadan önce TBMM'sini Ankara da toplayarak, yeni Türkiye Devletinin başkentinin Ankara olacağının işaretini vermişti.

Ankara'nın başkent olması çetin savaşımlar sonunda gerçekleşti.

Bağımsızlık savaşı kazanıldıktan sonra Cumhuriyet ilan edildi.

Bununla kalınmadı, hilafet kaldırıldı, saltanat lavedildi.

Yeni bir devlet kuruldu.

Laik bir Cumhuriyeti Ankara'da doğdu.

Devamı sayfa 5'de

Termik Santral Ticaret Odası merceğinde

Gemlik Ticaret ve Sanayi Odası Sanayi Komisyonu, ilçemizde kurulacak olan kömürle çalışacak Termik Santral için inceleme başlattı. Tevfik Solaksubaşı Başkanlığında toplanan Sanayi Komisyonu, Komisyon üyesi Elektrik Mühendisi Ali Osman Yavuz'dan termik santraller konusunda bilgi aldı.

Haberi sayfa 2'de

Sanayi Komisyonu Başkanı Tevfik Solaksubaşı, Ali Osman Yavuz'dan bilgi aldı

Gemlik Körfez
GEMLİK'İN İLK GÜNLÜK SİYASİ GAZETESİ

Buluşma

Gürhan ÇETİNKAYA

Düzen'in teşekkürü....

Günlerdir gazeteler ve televizyonlar "bir sapık"ın haberleriyle çalkalanıyor.

O sapık ki "din kisvesine" sığınarak yaptıklarını meşru kılmanın çabası içerisinde ..

O sapık ki henüz bıyığı terlememiş lise öğrencisiyken "düşüncelerini kaldırama dığı" için bir gazeteciye, düşünce adamı Ahmet Emin Yalman'a "allah düşmanı" diyerek 6 el ateş etmiş ve öldü düşünce-` siyle bırakmış..

O sapık..

Sapıklıklarının karşılığını "cezaevine" düşerek alıyor..

Almasına da ..

Hem hukuktan hem de hukuk dışından birileri "sapı ğa" kol kanat geriyor ve sapıklıklarını sürdürsün diye salıveriyor.

En az sapık kadar "tehlikeli" olan bir gi rişime tanıklık ediyor Türkiye Cumhuriyeti..

"Hukuk cinayeti"..

Hem de herkesin gözünün içine soka soka...

Kaldı ki...

Türkiye gibi "cinsel istismarın ve tacizin" alabildiğine kol gezdiği bir ülkede..

Çünkü;

Bizim insanımız "cinsellikten" öcü gibi korkar..

Onun için de "gizlenerek" işini tutmaya kalkışır..

Dolayısıyla Hukuk'un tacize uğrayanı koruması gerekir..

Biz aslında "koruduğunu" düşunuyorduk..

Ancak son "sapık" olayı gösterdi ki, koruma zırhı türlü çeşitli ayak oyunlarıyla delinebiliyor..

Yıllar önce biri bir saptama yapmıştı "tuz koktu" diye..

Şimdi nasıl açıklanır bu durum bilemiyorum..

Ancak olayın faili, sanığı, müsebbibi tereyağından kıl çektirerek kurtulduğu bu duruma teşekkür etmeyi de unutmamış !

Kim yaptı nasıl düşündü bilmem ama olayı tüm boyutlarıyla ortaya koymuş aşağıda okuyacağınız "teşekkür" ilanında..

TEŞEKKÜR

Işık hızıyla tahliyemi sağlayan yargı mensuplarına,

Beni 3 avukat savunurken, çocuk için avukat tutmayan SHÇEK yetkililerine,

"İntihar etmeyi düşünüyorum" diyen çocuk için

"Psikolojisinde bozulma yok" diyen İstanbul Adli Tıp Kurumu'na ve Adalet Bakanı'na,

Çoluk - çocuk sahibi olduğu halde sessiz kalarak benden yana tavır koyan Sağlık Bakanı'na,

Kadının saçının teli görünecek diye ortalığı birbirine katarken benim olayda kıllarını kıpırdatmayan din kardeşlerime,

Türban için İnsan Hakları Mahkemesi'ne giderken bu olayı görmezden gelen First Lady'ye,

"Din tüccarı yazar" olduğum için benden desteğini esirgemeyen F - Tipi medya organlarına,

Toplumsal sorumluluğu "Ermeni ve Kürt sorunuyla" sınırlı yazar ve aydınlara,

Beni almaya geldiğinde gururlu şekilde sırıtan eşime,

Teşekkürü borç bilirim.

Hüseyin DÜZMEZ

Termik Santral Ticaret Odası merceğinde

Gemlik Ticaret ve Sanayi Odası Sanayi Komisyonu, Gemlik Enerji A.Ş.nin Gemlik Gübre Fabrikası içinde kurmayı planladığı Termik Santral konusunda inceleme başlattı.

Kadri GÜLER

Gemlik Ticaret ve Sanayi Odası Sanayi Komisyonu, ilçemiz de kurulacak olan kömürle çalışacak Termik Santral için inceleme başlattı. Önceki gün Tevfik Solaksubaşı Başkanlığında toplanan Sanayi Komisyonu Komisyon üyesi Elektrik Mühendisi Ali Osman Yavuz'dan termik santraller konusunda bilgi aldı. Konuyu Ticaret ve Sanayi Odası Meclisi'ne götüreceklerini söyleyen Tevfik Solaksubaşı, *"Gerektiğinde proje sahibi sanayicileri de Odamıza davet ederek, yapmayı planladıkları santral ile ilgili bilgi alacağız.*

Sanayi Komisyonu Başkanı Tevfik solaksubaşı, Ali Osman Yavuz'dan bilgi aldı

Bu konuyu Oda meclisimizde tartışıp çıkan sonucu Gemlik kamuoyuna duyuracağız" dedi. Sanayi kuruluşlarının çevreyi ve insanı düşünerek yatırım yapmak zorunda olduğunu belirten Solaksubaşı, *"Gemlik Elektrik, odamıza tescil yaptırmış bir kuruluştur. Konuyu tüm detaylarıyla inceleyeceğiz"* şeklinde konuştu.

Ticaret ve Sanayi Odası Sanayi Komisyonu, Tevfik Solaksubaşı, Ali Osman Yavuz, Abdullah Yıldırım, Semih Aşkın, Nihat Balkan, Bülent Kurt'tan oluşuyor.

Araç muayene istasyonu bitmek üzere

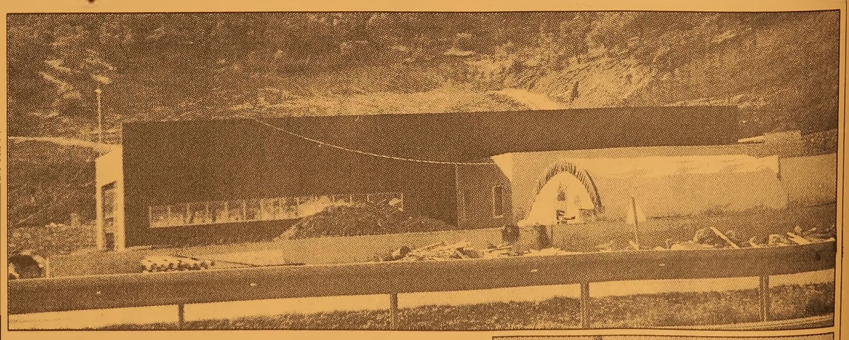

Araçların fenni muaye nelerinin özelleştiril mesinden sonra, bu hizmeti ilçemizde verecek olan Doğuş Holding'in Orhangazi Yolu'nda başladığı inşaat tamamlanmak üzere.

Dört ay gibi kısa bir sürede tamamlanan muayene istasyonu inşaatı, araçlarda AB standartlarında muayene yapacak. Avrupa Birliğine bağlı ülkelerde "TÜV" adıyla hizmet veren araç muayene istasyonlarında kont roller fenni araçlarla yapılacak. Bugüne kadar Karayolları teknik ekipleri tarafından gözle yapılan kontrollerle araçlara trafiğe çıkma izni veriliyordu. İlçemizde bölgeye de ilk etapta hizmet verecek olan Doğuş Grubu'na bağlı Araç muayene İstasyonu'nun yıl başına kadar inşaatının ve çevre düzenlenmesinin bitirilerek hizmete . 2009 yılı başında girmesi bekleniyor.

Atları bayıltan hapları "Extacy" diye satıyorlardı

Bursa Emniyet Müdürlüğü Kaçak çılık ve Organize Suçlarla Mücadele Şubesi ekiplerince düzenlenen 'Meydan' operas yonunda piyasaya kokain pazarlayan 3 kişi gözaltına alındı. Zanlıların, 'extacy' hap diye, at ve köpeklere verilen sakinleştirici hapları satmaya kalkıştıkları belirlendi.

Narkotik Büro Amir liği'nden yapılan açıklamaya göre, İstanbul'dan temin ettiği kokain maddesini Bursa'da satmak isteyen Mehmet Ali E. (21) isimli zanlı Narkotik polisince takibe alındı. Polis, uyuşturucu maddeyi

Salih K. isimli kişiye teslim eden Mehmet Ali E.'yı merkez Yıldırım ilçesi Yavuz Selim Mahallesi'nde suçüstü yakaladı. 'Meydan' ismi verilen operasyon kapsamında zanlılarla ışbırlığı içerisinde olduğu belirlenen Nurettin Ö. de yakalandı. Gözaltına alınan 3 zanlı sorgulamalarında, extacy uyuşturucu hap bulamadıkları zaman, veteriner aracılığıyla at ve köpekler için kullanılan sakinleştirici hapları uyuşturucu diye satmaya kalktıklarını itiraf etti.

Toplam 4 gram kokain maddesiyle yakalanan Mehmet Ali E., Salih K. ve Nurettin Ö. sorgulamalarının ardından; "İştirak halinde uyuşturucu-uyarıcı kokain maddesi ticareti yapmak' suçundan adliyeye sevk edildi. Zanlılardan E.ve K.'nın uyuşturucu ticareti yapmak suçundan sabıkalı oldukları öğrenildi. Polis, olayla ilgili bir kişinin aranmasına devam edildıgini bildirdi.

2 yaşındaki çocuk çakmakla oynarken yangın çıkarttı

Bursa'nın merkez Yıldırım ilçesinde çakmakla oynayan 2 yaşındaki çocuk yangına sebep oldu.

Edinilen bilgiye göre, Erikli Mahallesi Erol Sokak'ta ikamet eden Yaşar K.'nın (32) 2 yaşındaki oğlu, çakmakla oynarken yatakları tutuşturdu. Kısa sürede büyüyen yangın, ev sahibi ve komşuların yardımıyla söndürüldü. Yangında ev eşyaları kısmen zarar görürken, olayla ilgili soruşturma başlatıldı.

Ev sahibi Yaşar K., polise olayla ilgili ifade verdi.

Kaçırılan gemi için fidye istediler

Somali açıklarında Türk gemisini kaçıran korsanlar, Türkiye'deki firma yetkililerinden fidye istedi. Kaçırıldıktan sonra bir süre haber alınamayan Yasa Neslihan adlı geminin personeli, korsanların izin vermesi üzerine kısa telefon görüşmeleriyle iyi olduklarını bildirdi. Mürettebatın durumunun iyi olduğunun öğrenilmesinden sonra dikkatler korsanların talebine çevrildi. Bir süre Türkiye'deki firmayla iletişime geçmeyen korsanlar sabah dün saat 09.00 sıralarında Yasa Denizcilik'i aradı. Yasa Denizcilik yetkilileri korsanların fidye istediğini belirtirken, talep edilen miktar konusunda bilgi vermedi. Mürettebatın sağlık durumunun iyi olduğunu belirten Yasa Denizcilik yetkilileri, bundan sonraki amaçlarının mürettebatı ve gemiyi kurtarmak olduğunu söyledi.

'Gemlik Körfez' internette www.gemlikkorfezgazetesi.com

Yazı YORUM

Diş Hekimi
Özcan VURAL
ozcanvural1933@hotmail.com
www.milliyet/blog/ozcan vural

Kaptan gerekli ...

Ekonominin bir kaptanı olur.

Özellikle "kriz donemlerinde" kaptan tüm yetki ve sorumluluğu ustlenir.

Ve de ekonomiyi dalgalar arasında batmaktan kurtarır.

Fırtına dindikten sonra da ekonominin, halkın yararına, kazasız belasız bir limana yanaşmasını sağlar.

2001 krizinde Ecevit hükümeti Kemal Derviş'i "kaptan" olarak atadı.

Beğenelim, beğenmeyelim, Kemal Der viş gemiyi düze çıkarmayı başardı.

İyi de şimdi ekonomi dalgalarla boğuşurken, "kaptan" kim?

Başbakan Recep Tayyip Erdoğan mı?

Devlet Bakanı. Başbakan Yardımcısı Nazım Ekren mi ?

Devlet Bakanı Mehmet Şimşek mi ?

Maliye Bakanı Kemal Un akıtan mı ?

Tabii olarak, ekonominin dalgalardan zarar görmemesi için hepsi "iyi niyet"le bir şeyler yapı yorlardır.

Burada tabiidir ki muhalefet etmeye, acı şeyler söylemeye gerek yok. Aynı geminin içindeyiz.

Batarsak hep beraber batacağız.

İyi ama "kaptan" yok.

Bu iş kaptansız olmaz. Bu tür dalgalı dönemlerde. olağan dışı donemlerde politika ve tedbir belirlemede ve uygulamada bütünlük esastır. Kötü durumlar da gemi de kaptan ve tayfalar hep beraber çalışırlar..

Hükümet bir kişiye güvenmek ve onu "kaptan" tayin etmek zorundadır.

Kaptan, kendisiyle çalışacak ikinci, uçuncu kaptanlarını belirler.

Şimdilerde her şey normalmış gibi hükümet mevcut yapıda gunu geçirmeye çalışıyor. Bizleri laf cambazlığı ile uyutuyor.

"Hamdolsun iyiyiz" demek boş konuşmaktır..

Böyle olunca da IMF ile anlaşmanın gecikmesinin sorumlusunun kim olduğunu bilemiyoruz.

IMF ile ilişkileri kimin yürüttüğünü, yürüteceğini bilemiyoruz.

Sistemdeki tıkanıklıkları kimin açacağını bilemiyoruz.

Yükselen dolar fiyatlarına bakarak dövünmekle kalıyoruz.

Kaptansız olmaz...

Tekrar ediyorum kaptansız olmaz..

Hükümetim bu fırtınayı önlemek için belirlediği politika nedir?

Bunlar halka açıklanmalıdır..

Bu çalışmalarda Merkez Bankası ile uyum nasıl sağlanıyor?

Hükümetinin yapması gereken, öncelikle, "kaptan"ı belirlemektir.

"İşte bizim kaptanımız budur" demesi lazım.

Biz hükümet olarak ona güveniyoruz, "Bu kişi iyi bir kaptandır" siz de güvenin diyecek ki, halk rahatlasın.

Devlet Planlama Teşkilatı gibi önemli bir insan kaynağımız var.

Değişik kamu kuruluşlarında 2001 yılındaki sorunları yaşamış, kriz deneyimi kazanmış bürokratlarımız var. Var oğlu var..

Kaptan bunları bir araya getirecek, bunları çalıştıracak, ekonomiyi düze çıkaracak. Halk rahatlayacak...

"Başbakan zaten her şeye hâkim... Başbakan zaten kaptan..."

Bu laflar bence yalakalık, halkı aldatmadır.. Başbakanın eğitim düzeyi belli. Ekonomiden anlayamaz.. Bakanların her biri kendi alanında çalışıyor. Sorun yok...

Kaptana falan lüzum yok" deniliyorsa,

Biz bu fırtınayı kolay atlatamayız.

Büyük faturalar öderiz.

Batınca da ne Ne Başbakan kalır, ne Kasımpaşa!...

Gemlik Körfez
GEMLİK'İN İLK GÜNLÜK SİYASİ GAZETESİ

Türkiye Büyük Millet Meclisi'nde RTÜK bütçesi görüşülürken, Zahid Akman yüzünden olaylar çıktı.

Meclis'te küfürler ve yumruklar konuştu

TBMM Plan ve Bütçe Komisyonu toplantısında, RTÜK bütçesi hakkında bilgi vermek için Zahid Akman'ın konuşma yapmasına CHP'liler muhalefet edince gerginlik yaşandı, AKP'li Altan Karapaşaoğlu, CHP'li Gürol Engin'in üzerine yürüdü. Yumrukların havada uçuştuğu kavgada, Akman ve Karapaşaoğlu salondan başka bir odaya götürüldüler.

TBMM Plan ve Bütçe Komisyonu RTÜK'ün bütçesini görüşürken yaşanan gerginlik kavgaya döndü. RTUK Başkanı Zahit Akman'ın Komisyon salonundan çıkarılmasını isteyen muhalefet milletvekilleri ile AKP'liler arasında başlayan sözlü tartışma yumruklu kavgaya döndü. TBMM Plan Bütçe Komisyonu'nda RTÜK Başkanı Zahid Akman gerginliği iktidar ve muhalefet partilerine mensup komisyon üyelerinin yumruklarının konuştuğu bir arenaya dönüştü. Görüşmeler bu gerginlik sonucu ara [illegible] TBMM Plan Bütçe Komisyonunda bütçe görüşmeleri sürerken, RTÜK Başkanı Zahit Akman'ın RTÜK bütçesinin sunumunu yapmak üzere söz almasına CHP'liler karşı çıkınca başlayan gerginlik önce sözlü tartışmaya ardından yumruklu kavgaya dönüştü. CHP'lilerin sözlü sataşmalarına sinirlenen AKP Bursa Milletvekili Altan Karapaşaoğlu, oturduğu yerden fırlayarak CHP'li Gürol Ergin'in üzerine yürüdüğü görüldü. Bunun üzerine AKP liler önce Zahid Akman'ı ardından Altan Karapaşaoğlu'nu toplantı salonundan çıkararak ayrı odalara götürdüler. Akman RTÜK bütçesinin sunumunu yapmak üzere söz aldığı sırada, CHP'li Gürol Ergin ayağa kalkarak, *"Deniz Feneri ile ilgili yargılanan birisinin parlamentoda konuşmasını etik bulmuyoruz. Hükümeti sorumluluğa çağırıyoruz. Komisyonu terk ediyoruz"* sözleri üzerine, komisyondaki tüm muhalefet partileri ayağa kalkarak komisyonu terk etmek üzerey ken, Komisyon Başkan Açba tarafından uyarıldılar. Ancak, AKP'li ve muhalefet partili üyeler arasında karşılıklı sözlü atışmalar yaşandı. Bu arada küfürler ve hakaretler havada uçuşurken, AKP Bursa Milletvekili Altan Karapaşaoğlu, oturduğu yerden kalkarak CHP'li Gürol Ergin'in üze rine yürüdü. Çıkan arbedede muhalefet ve iktidar partisi milletvekilleri de birbirlerine karşılıklı küfür ve hakarette bulundular. Bu tartışmalar devam ederken, bazı AKP li milletvekilleri Zahid Akman'ı apar topar salondan çıkararak bir odaya geçirdiler ve kapının önünde beklemeye başladılar. Öte yandan, Gurol Ergin'e saldıran Altan Karapaşaoğlu'na da bazı CHP'liler müdahale etti. Karapaşaoğlu'nu da AKP'li milletvekili arkadaşları kollarından tutarak, başka bir odaya götürdüler. Komisyon toplantısına bu gerginlik sonucu ara verildi.

Demirel, taksicilerin sorunlarını dile getirdi

CHP Bursa Milletvekili Kemal Demirel, saat 24:00'de bir taksi durağında sürücülerin sorunlarına yönelik basın toplantısı düzenledi. Demirel, Santral Garaj Mahallesi'n deki taksi durağında gerçekleştirdiği basın toplantısında, taksi sürücülerinin zor şartlarda hayat mücadelesi verdiğini söyledi. Kemal Demirel, Ramazan Bayramı öncesi, taksi sahiplerinden araçlarını yenilerken bir kereye mahsus olmak üzere ÖTV ve KDV alınmamasına ve güvenli araçların üretilmesine yönelik TBMM'de bir kanun teklifi gündeme getirdiğini ifade ederek, şöyle konuştu: "TBMM'de bu kanun teklifini okuduktan sonra genel görüşmeler açıldı. AKP'li arkadaşlar verdiğimiz bu teklifi reddettiler. Bu ülkede 100 bine yakın taksi var. Bu da 300-400 bin aileyi ilgilen diren bir konu. Bu insanlarımızın ekmek parası kazanırken başlarına gelen tehlikeleri de biliyoruz. Bunun önüne geçilebilmesi için hükümeti bu kardeşlerimize yardımcı olmaya çağırıyoruz. Ben bu işin peşini bırakmayacağım."

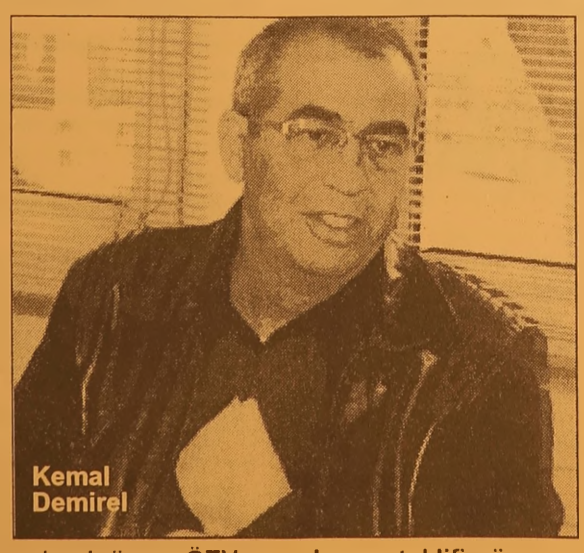

Kemal Demirel

KAŞEDE BEKLEMEK YOK
KALİTELİ KAŞELER
UYGUN FİYATLARLA
1 SAATTE TESLİM EDİLİR

Körfez Ofset
MATBAACILIK - YAYINCILIK - REKLAMCILIK
İstiklal Caddesi Bora Sokak No : 3/B GEMLİK
Tel : (0.224) 513 96 83 Fax : 513 35 95

Ankara'nın taşına bak..

Güne Bakış

Kadri GÜLER
kadri_guler@hotmail.com

23 Nisan 1920'den 29 Ekim 1923 tarihine değin geçen süreç Türkiye Cumhuriyeti'nin kuruluş sancılarının yaşandığı dönemdir.

Toplumlar önderleriyle silkinirler kalkınırlar.

Yenik ve bitik Osmanlı İmparatorluğu'nun külleri arasından doğan Türkiye Cumhuriyeti'nin kalbi Ankara'da atıyor.

Türkiye siyaseti Ankara'dan yönetiliyor.

Mustafa Kemal'in Ankarasından..

Günümüz Türkiyesi'nde, Cumhuriyet'in kurucusu ve yenilikleri topluma kazandıran lidere karşı sinsi bir kampanya yürütülüyor.

Mustafa Kemal'i bizler bir tabu olarak görmedik, tanımadık.

Tanımak da istemeyiz.

O'nun toplumumuza kazandırdıkları ve gösterdiği aydınlık yol önemlidir.

Onu anlamak, Mustafa Kemali tanımaktır.

Cumhuriyetin kurulduğu günlerde Ankara da kurulan "Serbest Fıkra" hareketinin bir çeşit devamı olan siyasi hareket bugün iktidardadır.

Toplumun modern ve çağdaş yapısı değişmiş, daha tutucu ve gerici yüzü ülkeye egemen olmuştur.

Bunun iyi analiz edilmesi gerekir.

Dün, CHP ilçe yöneticileri bir otübüs Ankara'ya TBMM'ine gitti.

CHP Genel Başkanı Deniz Baykal, partileri üye olan Umurbey Belediye Başkanı ile birlikte başka illerden partilerine geçen yeni üyelere rozet takacaktı.

Bunun için Ankara'nın yolları tutulmuştu.

Gazetemizi Haber Müdürümüz Seyfettin Şekersöz temsilen Ankara'daydı.

Seyfettin'i aradığımda Meclis binasına girdiklerini ve Bursa Milletvekili Abdullah Özer'in konuğu olduğunu söyledi.

Baykal, CHP Grup Salonu'nda hem milletvekillerine, hem de partilerine katılmak için gelenlere hitap edecekti.

Konuşmasını yaptı ve yeni üyeleri partisine kabul etti.

İzlenimlerini Ankara dan dönen Seyfettin arkadaşımız yarın sizlere yazacak.

Ancak o saatlerde haber bültenlerine düşen bir haberve fotoğraflar dikkatimizi çekti.

Neden çekti.

Çünkü TBMM çatısı altında yapılan Plan ve Bütçe Komisyonu toplantısında iktidar ve ana muhalefet partililer arasında tartışma çıkmış.

Ardından küfürleşmeler ve yumruklaşmalar yaşanmış.

Kötü bir tablo.

Bizi ilgilendiren yanı, olayın taraflarından birinin Gemlikli bir milletvekili olması.

Ben dün geceki Tv. haberleri izleyemedim ama sanırım bu görüntüler yalnız bizim Tv.lerimizden değil, dünya nın Tv.lerinde haber olmuştur.

Sevimsiz bir haberi biz de sayfalarımıza taşıdık.

Ankara Türkiye'nin kalbi.

Orada atan kalbin sesi ülkenin her yanında yankı yapar.

Bu yankı bize de geldi.

Lale Kemal Kılıç İlköğretim Okulu'nda 30 ünite kan toplandı

Lale Kemal Kılıç İlköğretim Okulu'nda Kızılay Haftası nedeniyle kan bağışı yapıldı. 29 Ekim ve 4 Kasım tarihleri arasında kutlanan Kızılay Haftası nedeniyle, Lale Kemal Kılıç İlköğretim Okulu'nda başlatılan kan bağışı kampanyasına okul öğretmenleri ve veliler de katıldı. 30 ünite kan topladıklarını belirten Lale Kemal Kılıç İlköğretim Okulu Müdürü Hayrettin Minare, Gemlik Kızılay Derneği Başkanı Gökhan Özler ve kan bağışı kampanyasına katılan öğretmen ve velilere teşekkür etti.

Gemlik Körfez
GEMLİK'İN İLK GÜNLÜK SİYASİ GAZETESİ
ABONE OLDUNUZ MU?
ABONE OLUN OKUYUN OKUTUN

LİBERTY (ŞEKER) SİGORTA
Macide ÖZALP
TRAFİK, KASKO, DASK, HER TÜRLÜ SİGORTA İŞLEMLERİ
İŞ VE KONUT SİGORTALARI, FERDİ KAZA POLİÇELERİ YAPILIR
BAY MUSTAFA ÖZALP EMLAK'TAN
Her Çeşit Emlak Alım, Satım ve Kiralama Hizmetleri
Daire, Zeytinlik, Villa, Dükkan, Arsa, Arazi
MORTGAGE BROKER'İ
TAPU TAKİP İŞLERİ YAPILIR
ACİL SATILIK ve KİRALIKLARINIZ İÇİN BİZİ ARAYINIZ
Hisartepe Mah. Hisar Sitesi 120 m² SATILIK DAİRE
Balıkpazarı Alemdar Cad. Civarı 120 m2 3+1 kombi. pimapen. laminant parke 65.000- YTL
Demirsubaşı Mh. Kiralık dükkan
Manastır Aydın Sitesi 2. Kat 2+1 Ful Eşyalı KİRALIK DAİRE
3 Ayrı Daireli Müstakil Ev (Bahçe İçinde)Yeni Devlet Hastanesi Altı
Belde Sit. 2. Kat 3+1, 3 cephe, 3 balkon ful deniz manzaralı 135 m2 65.000-YTL
Eski Pazar Cd. Civarı 3. Kat 100 m2 2+1 (Yeni yapı) 60.000 - YTL
K.Kumla'da Ayazma Mevkii 6 Dönüm Zeytinlik
Ful eşyalı eşyasız daire ve işyeri kiralık ve satılık bulunur.
Gemlik Sanayi Sitesi A/Blok 180 m2
Yeni Sölöz Bağlar Mevki 70 ağaç zeytin 2000 m2 (Üzerinde 4 ton zeytin var)
K.Kumla Marsas Sitesi 2+1, 70 m2, masrafsız, denize sıfır.
UMURBEY'DE KİRALIK VEYA SATILIK VİLLA TRİPLEX DOĞALGAZLI KÖRFEZ MANZARALI
KURŞUNLU'DA İMARLI 1400 M2 KANARYA VİLLALARININ ÜSTÜNDE YENİ YOLA 25 M. CEPHELİ SÜPER DENİZ MANZARALI 115.000 YTL
KONUT KREDİLERİNE ARACILIK YAPILIR.
Tel : 513 24 74 Fax: 514 10 21

Gemliklilerin de katıldığı grup toplantısında Fatih Mehmet Güler'e rozet takıldı

Baykal'dan Erdoğan'a sert eleştiri

CHP lideri Deniz Baykal, grup toplantısında yaptığı toplantıda, doğalgaz zammını ile hükümeti ve Başbakan Erdoğan'ı sert bir dille eleştirdi.
Dün Gemlikliler de CHP'nin TBMM'deki grup toplantısına katıldı.
Bir süre önce partisinden istifa ederek, CHP'ye katılan Umurbey Belediye Başkanı Fatih Mehmet Güler'e parti rozetinin CHP Genel Başkanı Deniz Baykal tarafından takıldığı toplantıda, Baykal şöyle konuştu:
"Bu politikaların artık uygulanabilir olmadığı ortaya çıkmaya başlamıştır. Ekonomik büyüme durma noktasına geldi. Cari açık genel borçlara ekonomik yavaşlama ve işsizleğe rağmen artmaya devam etti. Türkiye borç yapıyor açık veriyor. Türkiye'de ekonomi gelişmiyor. Büyüme yavaşlıyor. İnsanların refahı düşüyor. Bu 2008'in başından itibaren çok net bir şekilde görülüyor. otomotiv, inşaat tekstil... Tüm sektörlerde yoğun işçi çıkarmalar var. Bursa'da sadece 32 bin kişi işten çıkarıldı. Kayseri, Gazian

Deniz Baykal

tep'te de aynı şekilde işçi çıkarmalar var. Kars'ta organize sanayi bölgesi kurmuşsunuz. 42 tane işletme kurmuşsunuz. Sade ce 2 tanesi çalışıyor. kriz bize dokunmaz lafları boş. Ekim mevsimi geçti. çiftçi gübre atamamanın sıkıntısını yaşıyor. Türkiye ekonomik bakımdan çok ciddi sıkıntıyla karşı karşı ya... Enflasyon yeni den kendini görme ye başladı. İhracat uzun bir aradan sonra ilk kez düştü. Hükümet bu yanlışları kabul etmiyor. Durumu geçiştir meye çalışıyor. Daha da sıkıntılı bir tablo ortaya çıkıyor." Baykal, *"Geçtiğimiz hafta bir gece yarısı alınan kararla vatandaşı şaşkına çevirdi. Darbe yaparcasına gece yarısı doğal gaza yüzde 22.5 zama yapıldı. Gün düzler çuvala mı gir di. Zam değil zulüm. 1 Ocak 2008'den beri yapılan zam oranı yüzde 82.5. Tam kışa girerken vatandaşlar bir gece yarısı aldığı haberle dondu kaldı. Dünya da enerji maliyetleri düşüşe geçerken niye bu artış yapıldı. Dolar arttı da ona bağlı yapıldı deniyor. Bu da doğru değil. Yılbaşından bu yana enerji fiyatları yüzde 82.5 artarken dolar yüzde 33 arttı. Bu bir zarurete binaen yapı lan bir zam değil. BOTAŞ katrilyonca tahsil edemediği alacak karşılığında yüksek faizlke borç almaktadır. sadece BOTAŞ'ın yarım katrilyon faiz borcu vardır. Yolsuzluk batağına batmış BOTAŞ. Elektirik, gaz borcunu alama mış BOTAŞ. Ankara Büyükşehir Belediye si'nden paralarını alamamış BOTAŞ..."* dedi.
"Türkiye'nin terörle mücadele konusunda tutarsız politika lar izlediği ortadadır. Başbakan terörün sırtını sıvazlayarak onları hoşgörerek onlarla ilişkiler kurarak konunuyu ortadan kaldıraca ğını düşündü yanıl dı. Şimdi kıvranıyor. Çıktı çeksinler gitsinler demeye başladı. Bu memleket hepimizin ırkımız ne milletimiz ne olursa olsun kimsenin kimseye çek git demeye hakkı yoktur." diyen Baykal, *"Göreviniz yapın ki onlar o davranışlarda bulunmasınlar. Çekip gitmesi gere ken hiç bir vatandaşım değildir. Çekip gitmesi gereken sensin. AKP iktidarıdır. Başbakan terörle mücadele konusundaki yanlışlarının hesabını versin. öyele çek git demekle kaçamazsın. Yanlışın sorumlusu sesnsin. Başbakan çıkıp diyor halk kendini pompalıyla savunur diyor. Böyle bir şey dersen sen kimsin necisin. Silahla de mokrasi olmaz diyorsun. Yeni mi anladın. Silahla demokrasi olmaz diyorsun, poşetle olur mu? Rüşvetle demokrasi olur mu?"* diyerek eleştirilerde bulundu.

Başbakanlık'ta kaza kurşunu

Başbakanlık'ta silahı kazara ateş alan polis memuru hem kendini hem meslektaşını vurdu. Hastaneye kaldırılan iki polisin de sağlık durumunun iyi olduğu bildirildi.
Başbakan Recep Tayyip Erdoğan'ın Hakkari ziyaretinde görev yapan polis memurları, gece Başbakanlık Merkez Bina'ya gelerek görev sırasında taşıdıkları silahları teslim ettiler. Silahındaki mermileri boşaltan, içinde mermi olup olmadığını kontrol eden polis memuru bu sırada tetiğe bastığında ise hem kendini hem de arkadaşını vurdu. Hastaneye kaldırılan iki polisin durumunun iyi olduğu belirtildi.

TEMA
"SUYUNU BOŞA HARCAMA"
TEMA Vakfı tarafından başlatılan "Suyunu Boşa Harcama" kampanyasına su tüketiminin önlenmesi için siz de katılın

Başbakan Erdoğan Bursa'ya geliyor

Bursa Büyükşehir Belediyesi tarafından yaptırılan Merinos Parkı'nın iki yakasını buluşturan Merinos Üstgeçidi, törenle hizmete açıldı. Ulaşımdan kentsel dönüşüme, sosyal belediyecilikten kültür sanat faali yetlerine kadar her alanda yapılan çalış malarla Bursa'yı geleceğe taşımayı ilke edinen Büyük şehir Belediyesi, hizmet zincirine yeni bir halka daha ekledi.

Başbakan Erdoğan Bursa'ya geliyor

Merinos Parkı'nın kuzeyi ile güneyini birleştiren Merinos Üstgeçidi'nin açılış töreninde konuşan Büyükşehir Beledi ye Başkanı Hikmet Şahin, kentteki değişim ve dönüşü mün meyvelerinin alındığı 2008 yılının bereketli geçtiğini söyleyerek, önemli yatırımların halkın hizmetine sunulduğuna dikkat çekti. Kente vizyon katan projelerin zaman kaybedilmeden ha yata geçirildiğini söyleyen Başkan Şahin, *"28 Kasım'da Başbakanımız Re cep Tayip Erdo ğan'ın katılımıyla, Bursa'nın çehresini değiştiren Merinos Parkı, Kent Hali ve toplu konutların açılışını gerçekleştireceğiz"* dedi.

Bursa'da bir ilk

Merinos Üstgeçi di'nin yüzde 8 eğimli rampalardan oluştuğunu söyleyen Başkan Şahin, *"Engelli vatandaşlar da düşünülerek tasarlanan 216 metre uzunluğundaki Merinos Üstgeçidi, Bursa'da rampa sistemli ilk üstgeçit olarak hizmete sunuldu"* diye konuştu. Üstgeçidin korkuluklarıyla döşeme platformunun termowood (fırınlanmış ahşap) elemanlarla kaplan dığına işaret eden Şahin, üstgeçidin kaplamalarının da Merinos Parkı dü zenlemeleriyle uyumlu hale getiril mesinin bütünlüğü sağladığını ifade etti.

Modern ve konforlu

Başkan Şahin, araç trafiğinin hayli yo ğun olduğu bu noktada vatandaşların, konforlu ve modern görünümüyle de dik kat çeken Merinos Üstgeçidi'ni kullanarak karşıdan karşıya geçerken hayatlarını tehlikeye atmayacaklarını sözlerine ekledi. "Bir insan köprü kurar, bin insan geçer" diyen Baş kan Şahin, Büyükşe hir Belediyesi'nin hiçbir işe imkansız gözüyle bakmadığını belirtti. Çözümsüzlüklere fırsat vermeyen anlayışla insan hayatını kolaylaştıracak her türlü proje ile ilgili, kolay zor diye düşünmeden ellerini taşın altına koyacaklarını belirten Şahin, 4,5 yıl içinde yapılan 10. üstgeçit olan Merinos Üstgeçidi'nin 1,5 ay gibi kısa bir sürede tamamlandığını kaydetti.

Gemlik Körfez
GEMLİK'İN İLK GÜNLÜK SİYASİ GAZETESİ

Vergi ve harçlara yüzde 12 zam geliyor

Çeşitli vergi ve harç lar ile cezalar, yeni yılda yeniden değer leme oranına bağlı olarak yüzde 12 oranında artacak. Buna göre en düşük motorlu taşıt vergisi 393 TL olacak.
1 yıllık pasaport harcı da 163 TL'ye yükselecek.
Maliye Bakanlığı'n ca belirlenen yeni den değerleme oranına esas teşkil eden Türkiye İstatis tik Kurumunun (TÜİK) üretici fiyat endeksi, Ekim ayı sonunda, 12 aylık ortalamalara göre yüzde 12.03 oranın da artış gösterdi.
Bu durumda, 20 08'in yeniden değer leme oranı da, yüz de 12 olarak belir lenecek. Çeşitli vergi ve harçlarla ilgili kanunlarda, vergi, harç ve ceza tutarlarının her yıl yeniden değerleme oranında artması öngörülüyor.
Kanunlarda, Bakan lar Kuruluna belirli limitler içinde bu tutarlarda değişiklik yapma yetkisi de veriliyor. Ancak uzun yıllardır Ba kanlar Kurulu bu yetkiyi kullanmıyor, vergi, harç ve ceza lar da, her yıl yeni den değerleme ora nı kadar artırılıyor.
Aynı politikanın bu yıl da devam etmesi durumunda, 2008 başında yine yeniden değerleme oranı çerçevesinde yüzde 7,2 oranında artan motorlu taşıt lar vergisi, damga vergisi, çevre temiz lik vergisi, harçlar ve vergi cezaları 1 Ocak 2009 tarihinden itibaren yüzde 12 oranında artacak. Emlak vergisine tabi değerler de, bu oranın yarısı kadar artış görecek.
Bu durumda 1-3 yaş grubundaki motor silindir hacmi 1300 cm3'e kadar olan otomobillerin halen 351 TL olan motorlu taşıtlar vergisi, yılbaşında 393 TL'ye çıkacak.

ÇİZİYORUM

Barış Güler'in kaleminden

9 YAŞ

KAYIP Gemlik Nüfus Müdürlüğün den aldığım nüfus cüzdanımı kaybettim. Hükümsüzdür.
MURAT GÖKSEL

KAYIP Eskişehir Nüfus Müdürlüğün den aldığım nüfus cüzdanımı kaybettim. Hükümsüzdür.
NAZMİYE ALTIN

KAYIP Gemlik Nüfus Müdürlüğün den aldığım nüfus cüzdanımı kaybettim. Hükümsüzdür.
ZEYNEL TEKİN

KAYIP Nüfus cüzdanımı kaybettim. Hükümsüzdür.
BARBAROS ŞENTÜRK

Gemlik Körfez
GEMLİK'İN İLK GÜNLÜK SİYASİ GAZETESİ

YEREL SÜRELİ YAYIN
YIL : 36 SAYI : 3203
FİYATI : 25 Ykr. (KDV Dahil)
Sahibi : Kadri GÜLER
Sorumlu Yazı İşleri Müdürü : Serap GÜLER
Haber Müdürü : Seyfettin ŞEKERSÖZ
İstiklal Cad. Bora Sok. No:3/B
Tel : 513 96 83 Fax : 513 35 95 GEMLİK
Yönetim ve Basım Yeri : KÖRFEZ OFSET
Matbaacılık-Yayıncılık-Reklamcılık Tesisi
İstiklal Cad. Bora Sok. No:3/B GEMLİK
(Dini bayram Günleri ve Pazar günleri yayınlanmaz)

SATILIK DAİRE

Lise Caddesi Gemlik Lisesi yanında sahibinden 3+1 satılık daire
GSM : (0.538) 322 70 73

GEMLİK SİNEMA GÜNLÜĞÜ

(Rezervasyon (Tel : 513 33 21)

VENÜS SİNEMASI

Filmin Adı	
VİCDAN	14.00 - 16.15 - 20.30
DEHŞET TRENİ	14.15 - 16.30 - 20.30

NÖBETÇİ ECZANE

5 Kasım 2008 Çarşamba
SEDA ECZANESİ
Ahmet Dural Meydanı
No: 13 Tel : 5137068 GEMLİK

DEVREN SATILIK

Ilıca Caddesi
Dr. Ziya Kaya Mah.
Migros arkası Çiğdem Sok.
No: 4'de çalışır vaziyette
PC ve DEMİR DOĞRAMA
DÜKKANI Devren Satılıktır.
0 532 744 67 46

KİRALIK
ÖĞRENCİLER İÇİN
ORKENT SİTESİ'NDE EŞYALI
SOBALI ve DENİZ MANZARALI
KİRALIK DAİRELER
0537 301 73 62

Gemlik Körfez
GEMLİK'İN İLK GÜNLÜK SİYASİ GAZETESİ

Ücretsiz Sinema Kursları başlıyor

Büyükşehir Belediyesi tarafından 28 Kasım Cuma ile 4 Aralık Perşembe tarihleri arasında düzenlenecek '3. Uluslararası Bursa İpek Yolu Film Festivali bünyesinde düzenlenecek ücretsiz sinema kurslarının başvuruları başladı. Uluslararası Bursa İpek Yolu Film Festivali, bir haftalık sinema maratonunun yanında, önceki yıllarda olduğu gibi bu sene de Bursa'da renkli anlara imzasını atacak.
Festivalin film gosterimlerinden sonra en büyük ilgiyi gören etkinliklerinden olan ücretsiz sinema kursları; iyi birer sinema izleyicisi yetiştirmek, sinema sanatını sanat yapan üreticilerini, sektörün önde gelen isimlerini ve sinema alanında eğitim veren akademisyenleri Bursalı sinema severlerle buluşturmak amacıyla yeniden düzenleniyor.
Her yıl yoğun başvuru gören kurslarda bu yıl da 110 sinemasever kurslardan yararlanacak. Tayyare Kültür Merkezi'nde 29 Kasım - 3 Aralık tarihleri arasında 5 gün boyunca sürecek olan kurşlara katılmak isteyenler başvurularını, festivalin 'www.ipekyolufilmfest.com' web adresinden en geç 20 Kasım Perşembe tarihine kadar başvurularını yapabilecekler.

Ünlü isimler ders verecek

Türk Sineması'nın ünlü isimleri ile alanlarında öncü eğitmenlerin gerçekleştireceği kurslarda, kursiyerler, yetenekli oyuncular Yetkin Dikinciler ve Pelin Batu'dan 'Sinemada Oyunculuk', 'Şellale' ve 'Eve Giden Yol' gibi filmlerin yönetmeni Semir Aslanyürek'ten 'Sinemada Yönetmenlik', sinema yazarı Sevin Okyay'dan 'Film Analizi', 'İlk Aşk' ve 'Kurtlar Vadisi' filmlerinin görüntü yönetmeni Selahattin Sancaklı ile 'Neredesin Firuze' ve 'Hacivat ve Karagöz Neden Öldürüldü?' filmlerinin görüntü yönetmeni Hayk Kirakosyan'dan 'Işık Bilgisi ve Görüntü Yönetimi' derslerinde eğitim alacaklar. Nuri Bilge Ceylan'ın 'İklimler' ve 'Üç Maymun' adlı filmlerinin yapımcısı Zeynep Özbatur'un 'Yapımcılık' dersini vereceği kurslarda, '40 m2 Almanya' filminin yönetmeni ve Kadir Has Üniversitesi Öğretim Görevlisi Tevfik Başer, 'Senaryo', caz piyanisti ve besteci Alper Maral, 'Sinemada Ses Kullanımı', sinema tarihçisi Ali Can Sekmeç, 'Türk Sinema Tarihi', Aylık Altyazı Dergisi Yayın Kurulu Üyesi Senem Aytaç, 'Dünya Sinema Tarihi', Lale Film'in kurucusu Necip Sarıcı, 'Seslendirme', 'Tatil Kitabı' ve 'Küçük Kıyamet' filmlerini kurgulayan Çiçek Kahraman ise 'Kurgu' dersleri ile kursiyerlere sinemaya dair özel bilgiler verecek.

ULUSLARARASI BURSA İPEK YOLU FİLM FESTİVALİ | BURSA INTERNATIONAL SILK ROAD FILM FESTIVAL

FULYA®
KORSE & ORTOPEDİ SANAYİ
GEMLİKLİLERİN HİZMETİNE AÇILDI

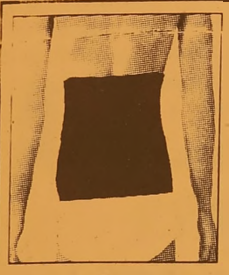

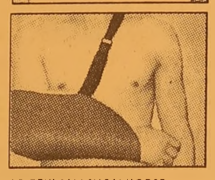

İNGUİNAL FITIK BAĞI - SKROTAL FITIK BAĞI - GÖBEK FITIK BAĞI - YÜN BEL KEMER - YÜN ELASTİK DİZLİK - LUMBA SACRAL KORSE - LUMBASTAD KORSE - SKANDAL - KÜLOT - PACAL KORSE - MİDE VE BÖBREK DÜŞÜK KORSESİ - KARIN KORSESİ - HAMİLE GEBELİK KORSESİ - AMELİYAT KORUYUCU KORSE - POSTÜREKS SIRT DÜZELTİCİ - DİZLİK - KOL ASKISI - SUSPANSUAR - METE PROTEZİ VE SUTYENİ - DERİ MANTAR TABANLIK

KÖSELE MANTAR TABANLIK - VARİS ÇORABI - VİTRATEN MOLDET ÇESİTLERİ - TAYLOR REKLANASYON KORSE - HALLUX VALGUS GECE ATELİ - TOFLEX PARMAK ARASI MAKARASI - DİNAMİK EL ATELİ - SPLİNTLER - ÇELİK KORSELER - ORTOPEDİK TERLİK VE SANDALETLER - KOLTUK ALTI DEĞNEĞİ - EL BASTONU - WOLKER YÜRÜTEÇ- MOTORLU MOTORSUZ AKÜLÜ ÖZÜRLÜ ARAÇLARI ve

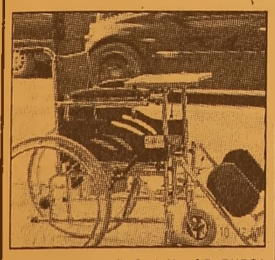

TÜM MEDİKAL SARF MALZEMELERİ BULUNUR
SOSYAL GÜVENLİK KURUMU
RECETELERİ YAPILIR

Mrk : Cemal Nadir Cad. No: 4/B BURSA
Tel : (0 224) 222 15 16 - 220 19 22
Fax : (0 224) 222 15 17
Fab. Satış : Atatürk Cd. Okul Sk. No: 17 BURSA
Tel : (0 224) 220 08 14 Fax : 220 05 36
Şube : Dr. Ziya Kaya Mah. İstiklal Cad. No: 89/A GEMLİK
Tel : (0 224) 512 29 19

MANASTIR'DA DENİZE KARŞI SATILIK
LÜKS SARIKONAKLAR VİLLALARI

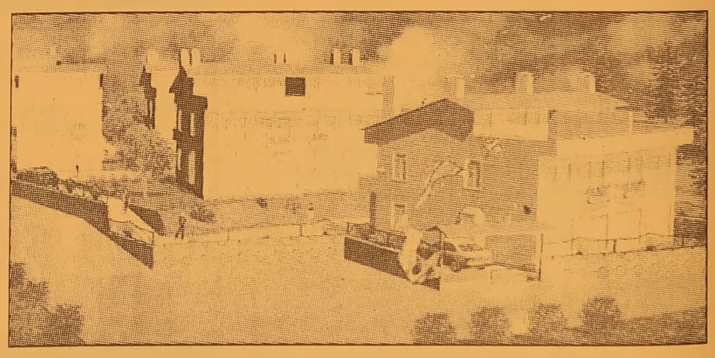

KIŞLIK VE YAZLIK HASANAĞA KOYU'NDA

✓ 240 M2 GÜVENLİKLİ
✓ ÖZEL YÜZME HAVUZLU
✓ RADYAL TEMEL C - 30 BETON

ÖNÜNDE TEKNENİZİ KOYACAĞINIZ,
DENİZE GİREBİLECEĞİNİZ EŞSİZ GÜZELLİK

FORUM EMLAK
MİNARE İNŞAAT
Fahrettin MİNARE

İstiklal Cad. No: 30/A Gemlik
Tel : (0.224) 513 42 36 - 37 Fax : (0.224) 513 42 36
www.forumemlak.com

DOĞAL GAZ ABONELİĞİNDE
FIRSAT!
1 YTL peşin
Kalanı 10 Taksitle
200 m2 kadar olan yerler için abone bağlantı bedeli 180 $ + KDV'dir.
Taksitlendirme abonelik bağlantı bedeli için ve anlaşmalı kredi kartlarımla geçerlidir. (Son gün: 31.12.2008)
GEMDAŞ
DOĞAL GAZ
513 29 29
WORLD bonus maximum

Kuruluş:1973
GemlikKörfez
GEMLİK'İN İLK GÜNLÜK SİYASİ GAZETESİ
6 Kasım 2008 Perşembe www.gemlikkorfezgazetesi.com info@gemlikkorfezgazetesi.com 25 Ykr

22 yıl önce kaybettiği ehliyeti yüzünden hayatı kardı

Bursa'da, iki çocuk babası İsmail Karauysal(61), 22 yıl önce kaybettiği ehliyeti nedeniyle çeşitli suçlardan 10 yıl hapis cezasına çarptırıldı. *Haberi sayfa 3'de*

Gemlikli CHP'liler Ankara'da grup toplantısına katıldı

Güler, Baykal tarafından partililere tanıtıldı

Fatih Mehmet Güler ve diğer belediye başkanları Deniz Baykal tarafından tanıtıldı.

✔ *Umurbey Belediye Başkanı Fatih Mehmet Güler, Ankara'da ilçe örgütü nün de katıldığı CHP grup toplantısında Genel Başkan Deniz Baykal tarafından CHP'lilere tanıtıldı. Güler CHP'ye katılan diğer belediye başkanları ile birlikte CHP Genel Başkanı Deniz Baykal tarafından grupta toplanan CHP milletvekillerine tanıtıldı.* *Haberi sayfa 2'de*

Güne Bakış

Kadri GÜLER
kadri_guler@hotmail.com

Hamsinin düşüşü...

Hamsi iki üç gündür 2 YTL'ye düştü.

Geçen hafta Karadeniz hamsisi 10 YTL'den satılıyordu.

Hamsi de 10 YTL olur mu demeyin.

Oldu ve günlerce vatandaşa 10 YTL den satıldı.

Gemlik'in her köşesi hamsi satıcılarıyla doldu.

Fiyatlar düşünce satışlar da arttı.

Fakir fukara bu zam ortamında ucuz balık yiyerek sağlıklı beslenmenin kolayını buldu.

Devamı sayfa 5'de

Hamsi 2 YTL'ye düştü

Hamsi balığı 2 YTL'den satılmaya başlanınca vatandaşın da yüzü güldü. Mar mara'da bol miktarda avlanmaya başlanan hamsi balığının 7 YTL'den 1-2 YTL'ye inmesinin ise balık satanlar ara sında yaşanan rekabet olduğu konuşulurken bu rekabetten en iyi faydalanan balık severler oluyor. Balıkhane'nin kapatılarak Görükle'deki hal binasına taşınmasının ardından Gemlik'e gelen balık oranında düşme olması en fazla seyyar balık satıcılarına darbe indirmişti. Hamsi balığının 2 YTL'ye inmesinden fayda lanan vatandaşlar evlerine istedikleri kadar balık alma fırsatı buldular.

Gemlikli CHP'liler Ankara'da grup toplantısına katıldı

Güler, Baykal tarafından partililere tanıtıldı

Umurbey Belediye Başkanı Fatih Mehmet Güler, Ankara'da ilçe örgütünün de katıldığı CHP grup toplantısında Genel Başkan Deniz Baykal tarafından CHP'lilere tanıtıldı. Güler CHP'ye katılan diğer belediye başkanları ile birlikte CHP Genel Başkanı Deniz Baykal tarafından grupta toplanan CHP milletvekillerine tanıtıldı.

Seyfettin ŞEKERSÖZ

Bir süre önce partisinden istifa ederek CHP'ye katılan Umurbey Belediye Başkanı Fatih Mehmet Güler, Ankara'da ilçe örgütünün de katıldığı CHP grup toplantısında, Genel Başkan Deniz Baykal tarafından CHP'lilere tanıtıldı. Fatih Mehmet Güler'in de bulunduğu kalabalık bir kafile halinde Ankara'ya giden CHP İlçe yönetimi, kadın kolları ve gençlik kolları üyelerini Ankara'da CHP Genel Merkezi önünde Bursa Milletvekili Abdullah Özer karşıladı.

Fatih Mehmet Güler ve diğer belediye başkanları Deniz Baykal tarafından tanıtıldı.

Burada bir süre dinlenen CHP'liler daha sonra İl Başkanı Gürhan Akdoğan'ın da katılımıyla TBMM'ne geldiler. Güvenlik önlemleri altında TBMM'ne giren kafile Milletvekilleri kulislerinde milletvekilleriyle yaptıkları sohbetin ardından meclis lokantasında öğlen yemeği yediler. CHP Milletvekili Abdullah Özer'in misafiri olarak yenilen yemeğin ardından Merhum Gazeteci Yazar Uğur Mumcu'nun eşi CHP Grup Başkanvekili ve İzmir Milletvekili Güldal Mumcu'yu odasında ziyaret Fatih Güler ve CHP'liler daha sonra CHP grup toplantısına katıldılar. Grup toplantısına çeşitli il ve ilçelerden gelen vatandaşların her zamankinden fazla ilgi gösterdikleri gözlenirken, salon tamamen doldu. Salona giren CHP Genel Başkanı Deniz Baykal, alkışlar arasında çıktığı kürsüde yapacağı konuşmadan önce CHP'ye katılan özellikle belde başkanlarını kürsüye çağırarak kendilerini tebrik etti. Aralarında Umurbey Belediye Başkanı Fatih Mehmet Güler'in de bulunduğu belediye başkanlarından İstanbul Büyükçekmece Belediye Başkanı Hasan Akgül, İstanbul Ümraniye Ömerli Beldesi Belediye Başkanı Erdal Yılmaz, İstanbul Silivri Ortaköy Belediye Başkanı Erdinç Tabak, İstanbul DSP eski Milletvekili Bahri Sipahi, Kahramanmaraş Pazarcık Evri Belediye Başkanı Mamik Görgülü, İstanbul Kıraç beldesi eski Belediye Başkanı Sonnur Yalnızoğlu CHP Genel Başkanı Deniz Baykal tarafından isimleri okunarak çıktıkları kürsüde grup toplantısına katılan CHP'lilere tanıtıldılar. Baykal, CHP'ye olan bu katılımların Türkiye'deki bir ihtiyacın yansıması olduğunu ve bu girişimin Türkiye'ye örnek olması gerektiğini söyledi.

Gemlik CHP İlçe Örgütü Ankara ziyaretinde CHP grup başkanvekili Güldal Mumcu'yu da ziyaret etti.

CHP Grup toplantısına katılan Fatih Güler, Bursa Milletvekili Abdullah Özer'le birlikte CHP'li milletvekilleriyle de tanışarak görüşme olanağı buldu.

Ankara'ya giden Gemlik CHP örgütü Bursa Milletvekili Abdullah Özer tarafından karşılandı

22 yıl önce kaybettiği ehliyeti yüzünden hayatı karardı

Bursa'da, iki çocuk babası İsmail Karauysal(61), 22 yıl önce kaybettiği ehliyeti nedeniyle çeşitli suçlardan 10 yıl hapis cezasına çarptırıldı. İsabey Mahallesi'nde oturan Karauysal, servis taşımacılığı için bir şirkete iş başvurusunda bulundu. Başvurusu kabul edilen Karauysal, işyerine verilmek üzere sabıka kaydı çıkartmak için adliyeye gitti. Hayatı boyunca hiçbir suç işlemediği için gönül rahatlığı ile sabıka kaydını eline alan Karauysal, kayıtlarda "Kız kaçırmak, ırza geçmek ve fiili livata" suçlarından 10 yıl hapis cezasına çarptırıldığını görünce büyük bir şok yaşadı. Ne yapacağını şaşıran Karauysal'ın, yapılan araştırmada, 22 yıl önce bir şirkette şehirlerarası otobüs şoförlüğü yaptığı sırada kaybettiği ehliyetinin bir hırsız tarafından bulunarak kullanıldığı ortaya çıktı. Ehliyeti bulan hırsız, kendi fotoğrafını yapıştırarak kullandığı ehliyetle her türlü suçu işlemişti. "Ben cezaevine hiç girmedim" diyen Karauysal, kendini temizleyebilmek için hukuk mücadelesi başlattı. Karauysal, "Nasıl oluyor da hakkımda böyle bir suçlama var. Bu yanlışlık bir an önce düzeltilsin. Hayatım mahvoldu. İşlemediğim bir suçtan dolayı sabıkam çıkıyor. Bu yaşıma kadar değil cezaevinin yolunu bilmek, karakolluk bile olmadım" diye konuştu.

Tartıştığı kişiyi bıçakla yaraladı

Bursa'da, bir kişi tartıştığı şahsı tabancayla vurdu. Edinilen bilgiye göre, merkez Yıldırım ilçesi Sinan Dede Mahallesi Fatih Sultan Mehmet Caddesi üzerinde bir müteahhitlik burosunda Kadir E. ile Cemal A. arasında tartışma çıktı. Tartışmanın büyümesi üzerine tabacasını çıkartan Kadir E. Cemal A'ya ateş ederek yaraladı. Yaralı Cemal A. ambulansla hastaneye kaldırılırken, Kadir E'de tabanca ile birlikte yakalandı. Olayla ilgili soruşturma başlatıldı.

5 bin YTL'lik ziynet eşyalarını çaldılar

Bursa'da, bir evden 5 bin YTL değerinde ziynet eşyası çalındı. Edinilen bilgiye göre, merkez Osmangazi ilçesi Çirişhane Mahallesi'nde Betül A.'ya (20) ait eve gece geç saatlerde hırsız girdi. Evin giriş kapısını zorlayıp içeri giren kişi ya da kişiler, 5 bin YTL değerinde ziynet eşyasını alarak kaçtı. Olayla ilgili soruşturma başlatıldı.

Otomobilde çıkan yangın eve sıçradı

Bursa'nın İnegöl ilçesinde, bir evin önündeki otomobilde çıkan yangın, eve sıçrayınca korkulu anların yaşanmasına neden oldu. Edinilen bilgiye göre, Mahmudiye mahallesi Efendi cadde üzerinde oturan Yusuf K.(33), evin önüne park ettiği 16 BJ 962 plakalı otomobilinde bilinmeyen bir nedenle yangın çıktı. Kısa sürede otomobili saran yangın, evin kömürlük kısmına sıçradı. Korkulu anların yaşanmasına neden olan yangın, itfaiyenin zamanında müdale etmesiyle kontrol altına alındı. Yangın nedeniyle evde maddi zarar oluşurken, otomobil kullanılamaz hale geldi. Olayla ilgili soruşturma başlatıldı.

2 kişi karbonmonoksit gazından zehirlendi

Bursa'da, karbonmonoksit gazından zehirlenen iki kişi hastaneye kaldırıldı. Edinilen bilgiye göre, merkez Osmangazi ilçesi Kükürtlü mahallesi mavili sokak üzerinde oturan Ayşe U.(31) ile Mustafa G.(49) kombiden sızan karbonmonoksit gazından zehirlendi. 112 acil servis ekiplerince hastaneye kaldırılan iki kişinin sağlık durumunun iyi olduğu belirtildi. Olayla ilgili soruşturma başlatıldı.

Yazı YORUM

Diş Hekimi
Özcan VURAL
ozcanvural1933@hotmail.com
www.milliyet/blog/özcan vural

Yürekli olmak lazım...

Meclis Genel Kurulu, Türk Silahlı sınır ötesi operasyon izninin bir yıl daha uzatılmasını öngören tezkereyi kabul etti.

CHP, önceki günkü görüşmeden hemen sonra okunması için bir "Meclis bildirisi" hazırladı ve tüm partilere sundu.

MHP'nin tereddüt bile etmeden imzaladığı bu bildiriye, AKP'den yanıt bile gelmedi!

Ülkeyi yöneten ve doğal olarak terörle mücadeleden de birinci derecede sorumlu olan bu parti nedense böyle bir bildiriye imza atmakta sakınca görmüş...

Peki AKP'yi bu kadar korkutan o bildiride neler mi yazıyormuş?

Lütfen okuyun:

"PKK'nın Aktütün Karakolu'na yönelik saldırısı, daha önce ülkemizdeki sivil ve askeri hedeflere yönelik başka saldırılarda da görüldüğü gibi PKK terörünün merkezi nin ve saldırı üssünün Irak'ın kuzeyinde olduğunu bir kere daha kanıtlamıştır. Bu nedenle TBMM, PKK'nın Irak'ın kuzeyinden tasfiye edilmesinin öncelikli bir hedef olduğu görüşün dedir."

Şimdi anladınız mı AKP'nin bu bildiriyi imzalamamasının nedenini?

Şimdi gördünüz mü bu ülkeyi yönetenlerin kımlerden korktuklarını?

Her fırsatta "Terörle mücadelede tüm gücumuz le ordumuzun arkasındayız" diye ahkâm kesen bu beyler. Kuzey Irak yönetimini Meclis bildirisi yoluyla açıkça uyarmaktan bile çekiniyor!

Korkaklığın. pasifliğin bu kadarını anlamak gerçekten mümkün değil!

Hepimiz biliyoruz ki AKP iktidarı bu bildiriyi

Kuzey Irak'tan veya Irak'tan değil,

ABD'den korktuğu için imzalamadı!

Yedi ay önce açıkça Türkiye'ye tavır koyan ve

"Kuzey Irak'tan çekil" diyen ABD'ye neden "Hayır, bu işi bitirene kadar orada kalacağım" diyemediyse...

Peki "PKK'nın üssü Kuzey Irak topraklarındadır" diyemeyen bir iktidar, nasıl oluyor da askere topraklara girip operas yon yapması için yetki veren tezkereyi Meclis'e sunabiliyor?

Bu sorunun yanıtı da açık:

İç politikada kendisini teröre karşı yetersiz kalmakla suçlayan muhalefeti susturmanın tek yolu bu da ondan!

Yani içeride kurdu, dışarıda kuzuyu oynuyor bu beyler biz de bal gibi yiyoruz!

Kendisi gibi düşünmeyen herkesi bağırarak, tehdit ederek susturacağını sanan bir Başbakan'ın, teröristleri besle yenler karşısındaki bu "ılımlı tavrı" tüm siyasetçilere ders olmalıdır!

Evet, çözüm "siyaset"ten geçiyor...

Ama bu "toprak vermek" değil, "siyasal iktidarın, terörle mücadele kararlı olması"dır...

Katillere kucak açan bir aşiret devletine bile açıkça,"Sen de suçlusun" diyemeyen bir iktidar sorunun bu hale gelmesinin tek sorumlusudur!

ABONE OLDUNUZ MU?
Gemlik Körfez
ABONE OLUN
OKUTUN OKUYUN

Gemlik'e helikopter pisti

Seyfettin ŞEKERSÖZ

Uzun yıllar ilçenin ihtiyacı olan ve siyasilerle birlikte iş adamlarının da kullanacağı helikop ter pisti yapıldı. Belediye Mezbahası yanında bulunan S.S. 66 Nolu Gemlik Motorlu Taşıyıcılar Kooperatifi alanında hazırlanan helikopter alanından herkesin yararlanabileceği öğrenildi.
Yapmaya karar verdikleri helikopter pisti için önce İlçe Emniyet Müdürlüğü'nden izin ve görüş talep ettiklerini söyleyen Kooperatif Başkanı Yaşar Tutar, *"Bize hem izin verildi hem de pistin standart ölçüleri verildi. Daha sonra Büyükşehir Belediyesi'nin olurunu aldık ve bir süre önce yine Büyükşehir Belediye Başkanı Hikmet Şahin'in yaptırdığı asfaltın üzerine helikopter iniş pisti yaptırıyoruz. Gemlik'te şu anda sadece Serbest Bölge'de güvenlikli helikopter iniş pisti var. S.S. 66 Nolu Gemlik Motorlu Taşıyıcılar Kooperatifi yönetimi ve ortakları olarak bu imkanı tüm ihtiyacı olanlara sunmak istiyoruz"* dedi.

Nurettin Avcı'nın kayınpederi vefat etti

Seyfettin ŞEKERSOZ

AKP'li İl Genel Meclisi Başkanı Nurettin Avcı'nın kayınpederi Sadettin Öztürk (82) vefat etti. Sungipek Fabrikası'ndan emekli olan 4 çocuk babası Sadettin Öztürk'ün önceki gün Lise Caddesi üzerinde bulunan evinde aniden rahatsızlandığı ve kaldırıldığı Bursa Çekirge Devlet Hastanesinde kalp yetmezliği sonucu vefat ettiği öğrenildi. Cenazeye Nurettin Avcı'nın İl Genel Meclisi arkadaşlarının yanı sıra Belediye Başkanı Mehmet Turgut, Yıldırım Belediye Başkanı Özgen Keskin ve ilçe siyasi parti başkanları ve temsilcileri ile aile yakını ve dostları katıldı. Çarşı caminde dün öğlen kılınan cenaze namazının ardından Sadettin Öztürk'ün cenazesi ilçe mezarlığında toprağa verildi.

Üniversitede Türkiye'nin güvenlik stratejileri tartışılıyor

Uludağ Üniversitesi Uluslararası İlişkiler Topluluğu'nun düzenlediği, "Türkiye'nin İç ve Dış Boyutta Güvenlik Stratejileri" başlıklı kongresi dün başladı. Öğrencilerin her yıl düzenlediği kongreye bu yıl da önemli konuklar gelip Türkiye'nin güvenliği ile ilgili görüşlerini öğrencilerle paylaştı. Rektörlük A Salonu'nda dün saat 11.00'de saygı duruşu ve İstiklal Marşı ile başlayacak öğrenci kongresinde Emekli Büyükelçi ve Emekli MİT Müsteşarı Sönmez Koksal "Değişen Dünya Koşullarında Türkiye Cumhuriyeti'nin Güvenliği"ne ilişkin görüşlerini ortaya koydu. ASAM Kafkasya Uzmanı Hasan Kanbolat da, İİBF Bordo Salon'da saat 13.30'da "Gürcistan Krizi ve Türkiye'ye Yansımaları" hakkında değerlendirmelerde bulunacak. Konferansın ikinci günü olan 6 Kasım 2008'de ise Galatasaray Üniversitesi Uluslararası İlişkiler Bölümü Başkanı Prof. Dr. Beril Dedeoğlu, İİBF Bordo Salon'da "Terör ve Terörizme Bağlı Güvenlik Sorunları" başlıklı bir konferans verecek.
Yine aynı gün, Rektörlük A Salonu'nda saat 14.00'te ise Milli Savunma Bakanı Vecdi Gönül öğrencilere ve öğretim üyelerine seslenecek

TEMA

"SUYUNU BOŞA HARCAMA"

TEMA Vakfı tarafından başlatılan "Suyunu Boşa Harcama" kampanyasına su tüketiminin önlenmesi için siz de katılın

Hamsinin düşüşü

Güne Bakış

Kadri GÜLER
kadri_guler@hotmail.com

Sizin anlayacağınız hamsinin düşmesi enflasyonu da düşürecek.

Vatandaş geçim derdinde en azından boğaz sorununu çözmüş olacak.

Dileyelim hamsi akını sona ermesin.

Köylünün ürünü zaten para etmiyor.

Sebze ucuz, meyva ucuz, hamsi ucuz.

İşte kurtuluş formülü..

Gemlik'in en özel köşeleri hamsi satıcılarıyla doldu.

En güzel görüneni ise Çarşı Deresi üzerinde Özer Eczanesi'nin yanını kapanlar.

İş Bankası civarında satış yapanları saymıyorum.

Kentin her bir köşesi balıkçı..

Bu durum ilçemize güzellik mi katıyor bilmiyorum.

Söylemek istediğim, ilçede bir düzensiz liktir gidiyor.

İsteyen istediğini, istediği yerde satabiliyor.

Satıcılık özgürlüğünü bu denli rahat kullanan başka bir ilçe olacağını sanmıyorum.

Gemlik özgürlükler diyarı..

Liberal ekonominin en güzel işlediği kent..

Bunlar işin tabii şaka tarafı. Ancak bu durum gerçekten Gemlik'e yakışmıyor.

Kimse kimsenin ekmeğiyle oynamak istemiyor ama bu seyyarlara bir düzen getirmek gerekir.

Bu kadar çirkin özgürlük olmaz.

Çarşı Caminin önü her çeşit satıcıyla dolu.

İstiklal Caddesi'nin kaldırımlarında neredeyse tezgah kurup balık pişirilecek.

Her köşe bir başka satıcı tarafından kapatılmış durumda.

Tatlıcılar bile araçların bagajlarına girmiş, seyyar olmuşlar.

Aslında dükan açıp, kira ödemeye gerek yok.

İşyerlerini kapatıp arabaların arkalarına sokmalı.

Veya bir ele arabası alıp, ilçenin en müstesna yerinde istediğini satmalı.

Ne elektrik parası, ne su parası, ne vergi, ne kira...

Durum zaten kendiliğinden oraya gidiyor.

İşyerleri bir bir kapanıyor.

Daha kriz Türkiye'ye gelmedi.

Başbakana göre kriz bizi etkilemez.

Sen gel bunları külağıma anlat..

Piyasalar zaten krizin ortasında.

Kıyısında köşesinde değil.

İyi ki hamsi ucuzladı.

Hamsi 2 YTL'ye düştü.

Ya hamsi de düşmeseydi.

Yanmıştı vatandaş..

Hamsi kurtuluşumuz oldu.

Yaşasın hamsi..

Hamsi fiyatları düştüğünde Hamsi Bayramı düzenlemeli.

Hamsi Bayramı'nda da bir türkü tutturmalı:

"Hamsi koydum tavaya, başladı oynamaya"

İbrahim Uslu İl Genel Meclis Daimi üyeliğine seçildi

Seyfettin ŞEKERSÖZ

Bursa İl Genel Meclisi'nde yapılan Komisyon ve İl Genel Meclisi üyelikleri seçiminde Gemlik AKP'den İbrahim Uslu İl Genel Meclisi Daimi Encümen üyeliğine seçildi. Bursa'ya ağırlını koyan Gemlik siyasetçileri arasında yerini alan İbrahim Uslu, bu görevde bir yıl kalacak. İbrahim Uslu'nun da aralarında bulunduğu İl Genel Meclisi Daimi üyeleri arasında Yenişehir den Ayhan Yoğurt, Orhaneli'den Yüksel Uğur, Orhangazi den Yusuf Bektaş ve Bursa Osmangazi den Nuri Sultansu bulunuyor.

İbrahim Uslu

TEMA

"SUYUNU BOŞA HARCAMA"

TEMA Vakfı tarafından başlatılan "Suyunu Boşa Harcama" kampanyasına su tüketiminin önlenmesi için siz de katılın

Gemlik Körfez
GEMLİK'İN İLK GÜNLÜK SİYASİ GAZETESİ

ABONE OLDUNUZ MU?
ABONE OLUN OKUYUN OKUTUN

LİBERTY (ŞEKER) SİGORTA
Macide ÖZALP
TRAFİK, KASKO, DASK, HER TÜRLÜ SİGORTA İŞLEMLERİ
İŞ VE KONUT SİGORTALARI, FERDİ KAZA POLİÇELERİ YAPILIR
BAY MUSTAFA ÖZALP EMLAK'TAN
Her Çeşit Emlak Alım, Satım ve Kiralama Hizmetleri
Daire, Zeytinlik, Villa, Dükkan, Arsa, Arazi
MORTGAGE BROKER'İ
TAPU TAKİP İŞLERİ YAPILIR
ACİL SATILIK ve KİRALIKLARINIZ İÇİN BİZİ ARAYINIZ
Hisartepe Mah. 3+1 165 M2 kombili deniz manzaralı KİRALIK SIFIR DAİRE
Hisartepe Mah. Hisar Sitesi 120 m² SATILIK DAİRE
Balıkpazarı Alemdar Cad. Civarı 120 m2 3+1 kombi. pimapen, laminant parke 65.000- YTL
Demirsubaşı Mh. Kiralık dükkan
Manastır Aydın Sitesi 2. Kat 2+1 Ful Eşyalı KİRALIK DAİRE
3 Ayrı Daireli Müstakil Ev (Bahçe İçinde)Yeni Devlet Hastanesi Altı
Belde Sit. 2. Kat 3+1, 3 cephe, 3 balkon ful deniz manzaralı 135 m2 65.000-YTL
Eski Pazar Cd. Civarı 3. Kat 100 m2 2+1 (Yeni yapı) 60.000 - YTL
K.Kumla'da Ayazma Mevkii 6 Dönüm Zeytinlik
Ful eşyalı eşyasız daire ve işyeri kiralık ve satılık bulunur.
Gemlik Sanayi Sitesi A/Blok 180 m2
Yeni Sölöz Bağlar Mevki 70 ağaç zeytin 2000 m2 (Üzerinde 4 ton zeytin var)
K.Kumla Marsas Sitesi 2+1, 70 m2, masrafsız, denize sıfır.
UMURBEY'DE KİRALIK VEYA SATILIK VİLLA TRİPLEX DOĞALGAZLI KÖRFEZ MANZARALI
KURŞUNLU'DA İMARLI 1400 M2 KANARYA VİLLALARININ ÜSTÜNDE YENİ YOLA 25 M. CEPHELİ SÜPER DENİZ MANZARALI 115.000 YTL
KONUT KREDİLERİNE ARACILIK YAPILIR.
Tel : 513 24 74 Fax: 514 10 21

Belediye Başkanlığı Satranç Turnuvası başladı

Seyfettin ŞEKERSÖZ

Bursa Valiliği oluruyla düzenlenen ve İlçe Milli Eğitim Müdürlüğü Lig Heyeti'nin organizasyonunda *"Gemlik Belediye Başkanlığı Satranç Turnuvası İlçe Birinciliği"* başladı.

Belediye Düğün Salonu'nda dün başlayan turnuvanın başlama startını Belediye Başkanı Mehmet Turgut ile İlçe Başkanı Mehmet Ercümen yaptı.

32 küçük, 35 yıldız ve 18 genç satrançcının katıldığı toplam 85 yarışmacının katıldığı ilçe birinciliği müsabakalarında Endüstri Meslek Lisesi ogretmenlerinden Murat Çelik ile Ertan Buyukozel ve Celal Bayar Anadolu Lisesi Oğretmeni Hasan Ülker hakem olarak görev yapıyor.

Her kategoride ilk iki sırayı alacak yarışmacıların 17-20 Kasım 2008 tarihlerinde ilde yapılacak birincilik müsabakalarına katılma hakkı olacak.

İlçe Lig Heyeti Sekreteri Ali Görücü, yaptığı açıklamada; İlçe Satranç yarışmasında ilk iki dereceyi alacak yarışmacılara Cuma günü düzenlenecek törenle madalyalarının verileceğini bildirdi.

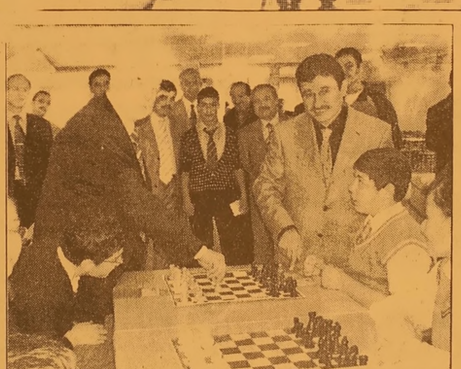

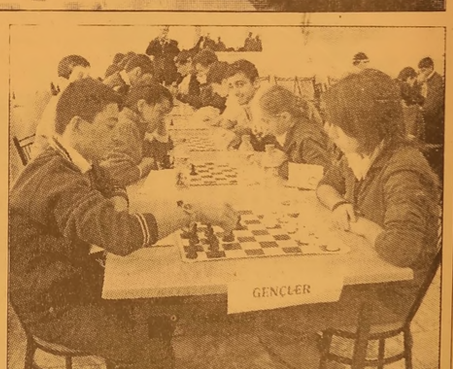

Kent Gönüllüleri Bursa'ya döndü

Bursa Büyükşehir Belediyesi'nin Makedonya'ya gönderdiği Kent Gönüllüleri Gençlik Kampı öğrencileri, Bursa'ya döndü.

Büyükşehir Belediyesi'nin en kapsamlı sosyal projelerinden olan ve Burfaş tarafından koordine edilen Kent Gönüllüleri Gençlik Kampı'nın başarılı gençleri, yurtdışı gezilerini tamamlayıp Bursa'ya döndü.

Makedonya'yı adeta fetheden gençler, başkent Üsküp ile Kral Samoil'in kalesinin yer aldığı Ohrid'i de ziyaret ettikleri geziden güzel anılarla yurda döndüler.

Balkanlar'ın incisi

'Balkanların İncisi' olarak adlandırılan, incisi ve çarşısıyla ünlü Ohrid kentini ilgiyle gezen kent gönüllüleri, şehre ismini veren Ohrid Gölü kıyısında martılara simit atarak eğlenceli anlar yaşadılar.

Gençler, Ohrid'in tarihi zenginlikleri ile ilgili bilgi edindikleri kent turunda çarşı içerisinde gezerek farklı kültürlerle de tanışma şansı buldular.

Tarihin modern yüzü

Gezinin son gününde Makedonya Cumhuriyeti'nin başkenti Üsküp'ü ziyaret eden gençler, tarihin ve modernizmin birleştiği kente hayran kaldılar.

II. Mehmet zamanında, Vardar Nehri'nin üzerinde yapılan taş köprünün ikiye ayırdığı şehirde, nehrin ayırdığı hayat tarzlarını gözlemleyen gönüllü gençler, tarihin sayfalarında dolaşmaktan mutluluk duyduklarını söyledi.

'Bit Pazarı'nı, Osmanlı dönemini bugünde yaşatan 'Kapan Han'ı, 'Parlamento Binası'nı, 'Saat Kulesi'ni ve daha birçok önemli merkezi gezen gençler, Üsküp'te yaşayan Türkler'le de sohbet etme imkânı buldular.

YTL Ekimde değer kaybetti

Yeni Türk Lirası (YTL), Ekim ayında, Tüketici Fiyatları Endeksi (TÜFE) ve Üretici Fiyatları Endeksi (ÜFE) bazında değer kaybetti. Merkez Bankası verilerine göre, 1995=100 bazlı reel efektif döviz kuru endeksi, Ekim ayında bir önceki aya göre, TÜFE bazında yüzde 9,8 azalarak 191,8'den 172,9'a, ÜFE bazında da yüzde 11,6 değer kaybederek 161,9'dan 143,1'e geriledi. YTL'nin değeri Ekim ayı itibariyle bir yılda TÜFE bazında yüzde 7,6, ÜFE bazında ise yüzde 10,2 azalış gösterdi.

KAYIP Gemlik Nüfus Müdürlüğü'nden aldığım nüfus cüzdanımı kaybettim. Hükümsüzdür. ENGİN AKAY

KAYIP

EKS ECZACIBAŞI KARO SAN. TİC. A.Ş. adına menkul kıymet alındı makbuzları kaybolmuştur. Hükümsüzdür.

IM013122/30.06.2004	IM017987/01.09.2004
IM014304/14.07.2008	IM018993/14.09.2004
IM015755/02.08.2004	IM012028/30.05.2005
IM016750/13.08.2004	IM013387/02.07.2004
IM017942/01.09.2004	IM015716/02.08.2004
IM018565/08.09.2004	IM016274/09.08.2004
IM006585/29.03.2005	IM017271/20.08.2004
IM013123/30.06.2004	IM017989/01.09.2004
IM014369/15.07.2004	IM018996/14.09.2004
IM016090/05.08.2004	IM014328/28.06.2005
IM017269/20.08.2004	

VİTRA KARO SAN. TİC. A.Ş.

ÇİZİYORUM

Barış Güler'in kaleminden

9 YAŞ

SATILIK VİLLA

Cumhuriyet Mahallesi'nde Sahibinden Satılık Lüks Tripleks Villa

GSM : (0.536) 222 07 12

SATILIK DAİRE

Lise Caddesi Gemlik Lisesi yanında sahibinden 3+1 satılık daire

GSM : (0.538) 322 70 73

DEVREN SATILIK

Ilıca Caddesi Dr. Ziya Kaya Mah. Migros arkası Çiğdem Sok. No: 4'de çalışır vaziyette PC ve DEMİR DOĞRAMA DÜKKANI Devren Satılıktır.

0 532 744 67 46

Gemlik Körfez
GEMLİK'İN İLK GÜNLÜK SİYASİ GAZETESİ

YEREL SÜRELİ YAYIN
YIL : 36 SAYI : 3203
FİYATI : 25 Ykr. (KDV Dahil)
Sahibi : Kadri GÜLER
Sorumlu Yazı İşleri Müdürü : Serap GÜLER
Haber Müdürü : Seyfettin ŞEKERSÖZ
İstiklal Cad. Bora Sok. No:3/B
Tel : 513 96 83 Fax : 513 35 95 GEMLİK
Yönetim ve Basım Yeri : KÖRFEZ OFSET
Matbaacılık-Yayıncılık-Reklamcılık Tesisi
İstiklal Cad. Bora Sok. No:3/B GEMLİK
(Dini bayram Günleri ve Pazar günleri yayınlanmaz)

GEMLİK SİNEMA GÜNLÜĞÜ

(Rezervasyon (Tel : 513 33 21)

VENÜS SİNEMASI

Filmin Adı	
VİCDAN	14.00 - 16.15 - 20.30
DEHŞET TRENİ	14.15 - 16.30 - 20.30

NÖBETÇİ ECZANE

6 Kasım 2008 Perşembe
ÇAMLICA ECZANESİ
Semerciler Yokuşu
Tel : 513 11 45 GEMLİK

KİRALIK

ÖĞRENCİLER İÇİN ORKENT SİTESİ'NDE EŞYALI SOBALI ve DENİZ MANZARALI KİRALIK DAİRELER

0537 301 73 62

Doğa yürüyüşçüleri Uludağ eteklerinde

Seyfettin ŞEKERSÖZ

Gemlik Yaşam Atölyesi Derneği bünyesinde faaliyet gösteren Doğa Sporları Atölyesi son dönemlerin popüler mekanı Cumalıkı zık'tan başlayan bir doğa yürüyüşü daha gerçekleştirdi. Doğa Sporları Atölyesi üyelerinin her salı gerçekleştirdikleri toplantılarda Elif Tuğrul'un teklifi ile Uludağ'ın eteklerine yapılan gezide yaşlanmış doğa harikaları gezildi.

Yaklaşık 14 km olarak belirlenen Cumalıkızık-Saitabat Köyü parkuruna 54 kişilik bir rekor katılım gerçekleşir ken her geçen gün Yaşam Atölyesi Derneğine katılımlar artarak devam ettiği belirtildi. Doğa severler saat 07.30 da Gemlik iskele meydanından Cumalıkızık'a doğru araçları ile harekete geçtiler. Heyecan ve merakla gidilen yolun sonunda saat 08.30 da Cumalıkızık Köyüne varıldı. Köy evlerinin avlularında yapılan kahvaltıdan sonra saat 09.30 yapılan kısa bir parkur tanıtımından sonra yürüyüşe geçildi. Meyve bahçeleri ve yeşillikler arasından ilk durak olacak Hamamlıkızık Koyüne doğru hare kete geçen yürüyüş çüler yeni katılan dostların verdiği heyecan ile bir saatlik yürüyüşten sonra Hamamlıkızık Köyüne vardılar. Daha sonra ise tertemiz bir hava ve Uludağ'a yaslanmış ormanlara varıldı. Şelaleye bakan yamaçta doğa ile baş başa kalarak yorgunluğu atan yürüyüşçüler parkurun üçüncü bölümü için harekete geçti ler. Gelinen 1800 metrelik patika geri yürünülerek Saitabat Köyüne gidilecek patika bulunmaya çalışıldı. Saitabat köyüne giden bir keçi yolu bulundu. Uzun yıllardır kullanılmadığı anlaşılan yol Abdullah Sal ve Ünal Özbostan'ın liderliğine geçildi. Ormanların bambaşka renkler ile oluşturduğu uyum. Bakmaya doyulmayacak görüntüler. Bu görüntüler http://yasamatolyesi.blogspot.com/ sitesinden izlenebilir. Doğa Sporları Atölyesinin gündeminde yer alan Gemlik'te yapılacak Termik Santralin yaratacağı çevre felaketleri üzerine küçük bir açık hava paneli yapıldı. Saitabat Köy meydanında, yürüyüş sonunda yapılan panelde çıkan sonuç Gemlik'te Termik Santral istemiyoruz oldu. Gemlik Yaşam Atölyesi Derneği ile irtibat kurmak için Ünal Özbostanlar ile 05368293780 nolu telden ya da İstiklal Caddesi 1 Nolu aralıkta ki Berber Abbas Aydın'ın dükkanı da başvurabileceginiz bir başka seçenek.

FULYA®
KORSE & ORTOPEDİ SANAYİ
GEMLİKLİLERİN HİZMETİNE AÇILDI

YOĞUNA - FITIK BAĞI - SCROTAL FITIK BAĞI - GÖBEK FITIK BAĞI - YUN BEL KEMERİ - YUN ELASTİK DİZLİK - LUMBA SACRAL KORSE - LUMBASTAD KORSE - SKANDAL - KULOT - PACALI KORSE - MİDE VE BÖBREK DUSUK KORSESİ - KARIN KORSESİ - HAMİLE GEBELİK KORSESİ - AMELİYAT KORSESİ - VUCUT KORSE - POSTUREKS SUT SUTYEN - DİZLİK - KOL ASKISI - SUSPANSUARLAR - METE PROTEZİ VE SUTYEN - DERİ MANTAR TABANLIK

KÖSELE MANTAR TABANLIK - VARİS ÇORABI - VİTRATEN MOLDET ÇEŞİTLERİ - TAYLOR REKLANASYON KORSE - HALLUX VALGUS GECE ATELİ - TOFLEX PARMAK ARASI MAKARASI - DİNAMİK EL ATELİ - SPLİNTLER - CELİK KORSELER - ORTOPEDİK TERLİK VE SANDALETLER - KOLTUK ALTI DEĞNEĞİ - EL BASTONU - WOLKER YÜRÜTEÇ - MOTORLU MOTORSUZ AKÜLÜ ÖZÜRLÜ ARAÇLARI ve

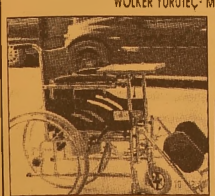

TÜM MEDİKAL SARF MALZEMELERİ BULUNUR
SOSYAL GÜVENLİK KURUMU
REÇETELERİ YAPILIR

Mrk : Cemal Nadir Cad. No: 4/B BURSA
Tel : (0 224) 222 15 16 - 220 19 22
Fax : (0 224) 222 15 17
Fab. Satış : Atatürk Cd. Okul Sk. No: 17 BURSA
Tel : (0 224) 220 08 14 Fax : 220 05 36
Şube : Dr. Ziya Kaya Mah.
İstiklal Cad. No: 89/A GEMLİK
Tel : (0 224) 512 29 19

MANASTIR'DA DENİZE KARŞI SATILIK
LÜKS SARIKONAKLAR VİLLALARI

KIŞLIK VE YAZLIK HASANAĞA KOYU'NDA

✓ 240 M2 ✓ ÖZEL YÜZME HAVUZLU
✓ GÜVENLİKLİ ✓ RADYAL TEMEL C - 30 BETON

ÖNÜNDE TEKNENİZİ KOYACAĞINIZ,
DENİZE GİREBİLECEĞİNİZ EŞSİZ GÜZELLİK

FORUM EMLAK
MİNARE İNŞAAT
Fahrettin MİNARE

İstiklal Cad. No: 30/A Gemlik
Tel : (0.224) 513 42 36 - 37 Fax : (0.224) 513 42 36
www.forumemlak.com

DOĞAL GAZ ABONELİĞİNDE
FIRSAT!
200 m2 kadar olan yerler için abone bağlantı bedeli 180 $ + KDV'dir.
Taksitlendirme abonelik bağlantı bedeli için ve anlaşmalı kredi kuruluşlarıyla geçerlidir. (Son gün 31.12.2008)
1 YTL peşin
Kalanı 10 Taksitle
GEMDAŞ
DOĞAL GAZ
513 29 29
bonus maximum

Kuruluş:1973
Gemlik Körfez
GEMLİK'İN İLK GÜNLÜK SİYASİ GAZETESİ
7 Kasım 2008 Cuma www.gemlikkorfezgazetesi.com info@gemlikkorfezgazetesi.com 25 Ykr

Yaşlı adamdan 11 yaşındaki kıza taciz

Bursa'da bir markette ailesiyle alışveriş yapan 11 yaşındaki kıza cinsel istismarda bulunduğu öne sürülen 78 yaşındaki 10 çocuk babası zanlı, tutuklanarak cezaevine gönderildi. *Haberi syf 3'de*

Ziraat Odası Başkanı Ali Çelik, zeytin üreticisinin batma noktasına geldiğini söyledi

"Zeytin üreticisini batıran tüccar ve Borsa'dır"

✓ *Ziraat Odası Başkanı Ali Çelik, zor duruma düşen zeytin üreticisinin batma noktasına gelmesinde en büyük rolü tüccarın, Ticaret Borsası'nın ve Marmarabirlik'in kötü yönetiminden kaynaklandığı söyledi. Gemlik'e Akhisar bölgesinden zeytin getirilerek, bu zeytinlerin Borsa tarafından Gemlik zeytini olarak tescil edilmesinden endişe duyduklarını söyleyen Çelik, bu durumun Gemlik zeytin üreticisini mağdur edeceğini hatırlattı. Marmarabirlik yöneticilerini de eleştiren Ali Çelik, seçim endişeleri ile hareket ederek, kooperatifçilik yapmayarak üreticinin önünde engel olduklarını iddia etti.* *Haberi sayfa 4'de*

Ali Çelik

Güne Bakış

Kadri GÜLER
kadri_guler@hotmail.com

Amerika'ya siyahi başkan

Amerika Birleşik Devletleri Başkanlık seçimlerinde siyahi lider Obama zaferi kazandı.

Seçim sürecinde önde giden siyahi lider Obama 44. ABD başkanı seçildi.

Artık Beyaz Saray'ın İmparatoru Barack Obama...

Obama, derisinin rengi yüzünden yüzyıllar boyunca ezilen, sömürülen, hakları çiğnenen, horlanan bir ırkın çocuğu..

Devamı sayfa 5'de

Terminal dükkanları kiraya verildi

Gemlik Otobüs Terminali için de bulunan ticari işyerleri ön ceki gün Büyükşehir Beledi ye Encümeni huzurunda açık artırma ile kiraya verildi. En yüksek kira çay ocağı olur ken, tuvaletin kirası ikinci sı rada yer aldı. B blokta bulu nan ve çay ocağı olarak belirlenen 15 Nolu dükkan 6 bin 210 YTL aylık kira bedeliyle kiralandı. *Haberi sayfa 2'de*

Gemlik Körfez
GEMLİK'İN İLK GÜNLÜK SİYASİ GAZETESİ

Buluşma

Gürhan ÇETİNKAYA

TBMM.. Milletvekili... Sinkaf..

Önceki gün televizyonlarda görmüşsü nüzdür..

TBMM çatısı altında gerçekleşen bir toplantıda kır saçlı, sakallı bir zat, hırçın ve agresif tavırlarıyla yansıdı ekranlara.

Milletvekiliymiş. Hem de Bursa Milletve kili... Dahası Küçük Kumlalı imiş..

Adı mı?

Küçük Kumlalı kaç milletvekili var? Siz anımsamadıysanız yakın çevrenize sorun onlardan birisi mutlaka bilecektir.

Benim asıl sorum;

Adını tahmin edeceğiniz ya da mutlaka öğreneceğiniz "Milletvekilini" daha önce vemin töreninin dışında kürsüde görüp görmediğini....

Bu milletvekilinin;

Gemlik'in...

Ulusun onca sorunu varken...

Kalkıp da devleti ve vatandaşları dolan dırmış birisine arka çıkmasını ve onun uğrunda canını ortaya koymasını anlamak olanaksız.

Gönül dilerdi ki;

Bizim diyebileceğimiz milletvekilimiz "hayırlı" vesilelerle ekranlara yansısın..

Da biz de utanç ve üzüntü yerine gurur ve onur duyalım.

Türkiye'nin geldiği noktanın somut bir göstergesi.

Kokuşmuşluk...

İrtikap..

Nüfuz suiistimali..

Yağcılık..

Dolandırıcılık...

Fitne..

Fesat bir ur gibi sardı ortalığı..

Parlamentoda sayısal çoğunluğu elinde bulunduran siyasal partinin neredeyse tüm fertleri olağan konuşmalarını dahi seslerini yükselterek yapıyorlar..

İnsan sesini neden yükseltir..

1- Sağlık sorunu vardır..

2- Psikolojik sorunu vardır..

3- Karnında bir ur vardır...

4- Suçludur... Suçunu bastırma telaşı içerisindedir..

50'li yıllarda tek başına ülke yönetimini eline geçiren siyasal partinin gösterdiği davranışlarla karşı karşıya geldiğinde gösterdiği tepkiyle bu duruma en iyi teşhisi İsmet Paşa koymuştur.

"Başbakan Adnan Menderes rejimin bütün unsurlarıyla kavga halindedir. Bir gün profesörlere "kara cüppeliler" diyerek üniversiteye saldırmakta, bir başka gün zaten bağımsızlığı olmayan, üyelerinin resen emekliye sevk edilebildikleri yargıyı hedef almakta, sıkça basın ile kavga etmektedir.

Menderes, parlamentodaki çoğunluğu sayesinde, muhalefetin bütün taleplerini geri çevirmekte, CHP'nin taleplerini elinin tersiyle itmektedir.

Muhalefet iktidar ilişkileri, öyle bir hale gelmiştir ki, Kurtuluş Savaşı kahramanı ana muhalefet partisi lideri İsmet İnönü taşlı sopalı fiili saldırılara uğramakta, iktidar mensupları, gerekirse İsmet Paşa'nın hapse atılabileceğini de belirtmekte, 80'ini aşmış Hüseyin Cahit Yalçın içeri tıkılabilmektedir.

Meclisin gürültülü, gürültülüden öte kavgalı oturumlarından birinde, DP'nin yayga raları karşısında İsmet İnönü Menderes ve taifesini uyarır.

- Suçluların telaşı içindesiniz..."

Terminal dükkanları kiraya verildi

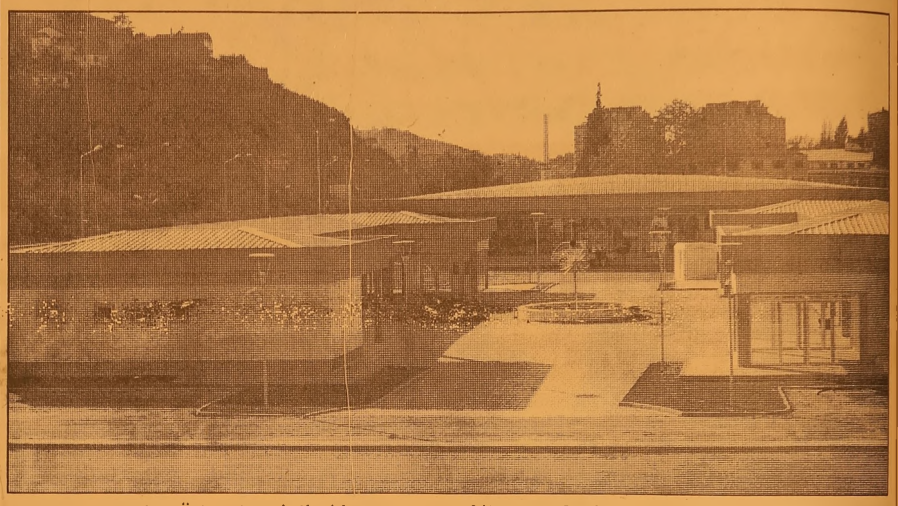

Seyfettin ŞEKERSÖZ

Gemlik Otobüs Terminali içinde bulunan ticari işyerleri önceki gün Büyükşehir Belediye Encümeni huzurunda açık artırma ile kiraya verildi. Kasım ayı sonunda açılması beklenen Gemlik Otobüs Terminali içindeki ticari işyerleri arasında en yüksek kira çay ocağında yaşanırken, tuvaletin kirası ikinci sırada yer aldı. Geçtiğimiz hafta içinde otobüs peronları aylık 400 YTL'den kiralanırken, ticari işyerlerinde özellikle çay ocağı ile tuvalet artırmasına talep fazla oldu. B blokta bulunan ve çay ocağı olarak belirlenen 15 Nolu dükkan 6 bin 210 YTL aylık kira bedeliyle Ahmet Musa Altan tarafından kiralanırken, yine B blokta bay-bayan tuvaleti olarak belirlenen 12 Nolu dükkan aylık 5 bin 750 YTL'den M. Koksal Çerkezoğlu tarafından kiralandı. A blokta bulunan ve berber olarak belirlenen 9 nolu berber dükkanı aylık 410 YTL bedelle İbrahim İnce'ye, A blokta bulunan 6 nolu şarküteri dükkanı 690 YTL bedelle Recep Çelik'e, A blokta bulunan ve rezerve dükkan 840 YTL bedelle Fatih Keke'ye, A blokta bulunan ve büfe olarak belirlenen 2 Nolu dükkan 3 bin 450 YTL bedelle İlker Kağan'a, A blokta bulunan ve lokanta olarak belirlenen 2 nolu dükkan 3 bin 700 YTL bedelle Selçuk Çepiç'e, A blokta bulunan ve pasta şekerleme dükkanı olarak belirlenen 5 nolu dükkan 2 bin 500 YTL bedelle Metin Rama'ya, A blokta bulunan ve kantin olarak belirlenen 2 nolu dükkan 3 bin 460 YTL bedelle Aslan Şahin'e açık artırma ile kiralandı. Gemlik Otobüs Terminali içinde kiralanan dükkanların aylık kira bedellerinin 3 katı oranında depozit parası teminat olarak yatırılacak.

KAŞEDE BEKLEMEK YOK
KALİTELİ KAŞELER UYGUN FİYATLARLA
1 SAATTE TESLİM EDİLİR
Körfez Ofset
MATBAACILIK - YAYINCILIK - REKLAMCILIK
İstiklal Caddesi Bora Sokak No : 3/B GEMLİK
Tel : (0.224) 513 96 83 Fax : (0.224) 513 35 95

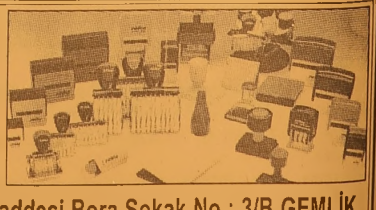

Yaşlı adamdan 11 yaşındaki kıza taciz

Bursa'da bir markette ailesiyle alışveriş yapan 11 yaşındaki kıza cinsel istismarda bulunduğu öne sürülen 78 yaşındaki 10 çocuk babası zanlı, tutuklanarak cezaevine gönderildi. İddiaya göre, şehir merkezindeki bir markete ailesiyle birlikte alışveriş yapmaya giden 11 yaşındaki, S.D. yaşlı bir adam tarafından taciz edildi. Şok geçiren minik kız, eve gelince markette başından geçenleri annesine anlattı. Bunun üzerine,

kızlarına cinsel istismarda bulunulduğunu ileri süren D. ailesi polise başvurdu. Olayla ilgili soruşturma başlatan polis; arkasına geçtiği 11 yaşındaki kıza cinsel istismarda bulunduğu tespit edilen şüphelinin yakalanması için operasyona start verdi. Osmangazi İlçe Emniyet Müdürlüğü Araştırma Bürosu ekipleri, 10 çocuk ve 40 torunu olduğu belirlenen 78 yaşındaki L.Y.'yi Çarşamba Mahallesi'ndeki evine yaptığı baskınla gözaltına aldı. Eski müzisyen lerden olan ve şıklığıyla dikkat çeken zanlı, kırmızı mendili kravatı, altın saati ve fötr şapkasıyla sevk edildiği adli makamlarca tutuklandı. Cezaevine götürülen zanlının çok sayıdaki yakınının adliyeye akın etmesi ise dikkat çekti.

Babasına ait dosyaları almak için avukatı bıçakladı

Bursa'nın merkez Osmangazi ilçesinde, babasına ait dava dosyasını almak isteyen bir kişi, tartıştığı avukatı bıçakladı. Ağır yaralanan Bursa Barosu avukatlarından Tekin Ö. (39) hastaneye kaldırılırken zanlı polis tarafından gözaltına alındı. Edinilen bilgiye göre, Hacı İlyas Mahallesi Güler Sokak Banuşoğlu İşhanı'ndaki Avukat Tekin Ö.'ün bürosuna gelen Özgür A. (26), babası Abdulvahap A.'ya ait dava dosyasını almak istedi. Abdulvahap A.'nın kendisine borçlu olduğunu söyleyen avukat Tekin Ö., dosyayı veremeyeceğini; ancak alacağını alması durumunda dosyayı verebileceğini söyledi. Bunun üzerine çıkan tartışma kısa sürede kavgaya döndü. Özgür A., eline aldığı bıçakla Avukat Tekin Ö.'ü bıçakladı. Ağır yaralanan Ö., olay yerine gelen 112 Acil Servis Ambulansı ile hastaneye kaldırıldı. Bursa Barosu avukatlarından Ö.'ün sağlık durumunun ciddiyetini koruduğu öğrenildi. Özgür A.'yı gözaltına alan polis, olayla ilgili soruşturma başlattı.

Otomobil takla attı: 1 ölü

Bursa'nın Karacabey ilçesi yakınlarında meydana gelen trafik kazasında, sürücüsünün direksiyon hakimiyetini kaybettiği otomobil takla attı. Kazada sürücü olay yerinde hayatını kaybetti. Edinilen bilgiye göre, Bursa-İzmir karayolunun Karacabey kavşağı yakınlarında meydana gelen kazada, Cahit Korkmaz (24) idraresindeki 16 TD 206 plakalı otomobil, sürücüsünün direksiyon hakimiyetini kaybetmesiyle takla attı. Kazada otomobil sürücüsü Cahit Korkmaz olay yerinde hayatını kaybederken araçta yolcu olarak bulunan Tuğba Töre (18) yaralandı. Yaralı Töre, Karacabey İlçe Devlet Hastanesi'nde tedavi altına alındı. Töre, burada yapılan ilk müdahelenin ardından hayati tehlike kaydıyla Bursa Devlet Hastanesi'ne sevke dildi. Kazayla ilgili başlatılan soruşturma sürüyor.

YazıYORUM

Diş Hekimi
Özcan VURAL
ozcanvural1933@hotmail.com
www.milliyet/blog/özcan vural

Yeter, kardağı taşırmayın...

Türkiye'nin en büyük kenti İstanbul'un sokaklarında araçlar yakılıyor, polisle PKK taraftarları arasında çatışmalar çıkıyor,..

Birtakım şerefsizler, hainler tarafından aldatılmış çocuklar, gençler, devletin polisine "taşlı, molotofkokteylli" saldırı yapıyorlar.

Güneydoğu'da seyrediyorsunuz daha da azgınlaşıyorlar.

Diyarbakır, Van, ve Hakkâri sokaklarında dehşet yaşanıyor.

Peki ..

Kimler teşvik ediyor bu eylemleri, ihanetleri ?...

Bütün Türk milleti nefret içinde görüyor, seyrediyor...

"Mille tvekili" sıfatı taşıyarak Meclis'e giren PKK'nın taşeronları!

Bunlar, İmralı'daki 30 bin kişinin katilinin talimatıyla çocukları, gençleri tahrik ediyor, toplum a nifak tohumları ekip gruplar arası kavga çıkartmaya çalışıyor!

Amaçları kardeşi kardeşe düşürerek ülkey i bölmek!

Ey benim asil halkım; Kimin milletvekili bu a damlar?

Maaşlarını bu devletten alıyorlar, bu ülkenin ekmeğini yiyorlar, sonra da devletin altını oymaya kalkıyorlar!

'Milletvekili olabilmek için, "Vatanın ve milletin bütünlüğünü koruyacağız" diye namusları ve şerefleri üzerine, Meclis kürsüsünde ant içiyorlar, sonra da her haltı yiyorlar!

Bazı azgın DTP milletvekilleri, Başbakan'a, Güneydoğu'ya gelmemesini ihtar ediyor, aksi halde halkı sokaga dökeceklerini söylüyorlar.

Başbakan gidiyor, onlar da gerçekten dedikleri hainliği yapıyorlar.

Çoluk çocuk sokaklarda gruplar oluşturup polislere taş yağdırıyor, otomobilleri yakıyorlar.

Oysa akıllı olsalar, Öcalan'a İmralı'da kötü muamele edildiği iddiasıyla yapılan protestoların yasal ve demokratik sınırlar içinde kalmasını sağlamaya çalışırlar, ortalığı germezlerdi..

Gerilimi azaltmak yerine, olayları büyütmeyi, insanların hayatlarını tehlikeye atmayı tercih ettiler...

Adamların gerginlik yaratmadıkları gün yok!

Bu gerginlik politikasından, kendilerine pay düşeceğini umuyor, devletin altını oymaya, parçalamaya çalışıyorlar.

Türkiye Cumhuriyetini, Ülkemizi 25 ayrı bölgeye ayırıp, her bölgeye ayrı bir bayrak verme fikri de bu hainlerin..

Hep sertliği, çatışmayı teşvik edip ülkeye zarar veriyorlar.

Biz de onları saf saf "kardeş" diye bağrımıza basıyoruz!

Yeter artık! YETER...

DTP'lilerin akılsız tutumu, ülkeye ihanetleri Güneydoğu halkı için daha çok acı, daha çok yoksulluk, daha çok ıstırap demek ...

Ey güneydoğu halkının bir kısmı, size yine kardeş diyorum bu oyunlara alet olmayın bu sizinde sonunuz olacak diyorum....

ABONE OLDUNUZ MU?
Gemlik Körfez
ABONE OLUN
OKUTUN OKUYUN

Ziraat Odası Başkanı Ali Çelik, zeytin üreticisinin batma noktasına geldiğini söyledi

"Zeytin üreticisini batıran tüccar ve Borsa'dır"

Seyfettin ŞEKERSÖZ

Ziraat Odası Başkanı Ali Çelik, her geçen yıl zor duruma düşen zeytin üreticisinin batma noktasına getirilmesinde en büyük rolü tüccarın yanı sıra Ticaret Borsası ve Marmarabirlik'in kötü yönetimi olduğunu söyledi.

Çelik, köy ve mahalle muhtarları ile Ziraat Odası olarak yaptıkları toplantılarda Gemlik dışından gelen zeytinlerin denetlenmesi için Ticaret Borsası ile Kontrol Komisyonu kurulması konusunda anlaşıldığını ve Ticaret ve Sanayi Odası ile birlikte Ziraat Odası olarak temsilci verdiklerini ancak Ticaret Borsası Meclisi'nin bu isimler yerine kendilerinin isim belirledikleri konusunda duyumlar aldıklarını belirterek, sert şekilde tepki gösterdi.

Ziraat Odası tarafından yazılan yazıya verilen cevabın olumlu karşılandığı nın belirtilmesine rağmen yapılanların zeytin üreticisini mağdur ettiğinin altını çizen Çelik, *"Ziraat Odası olarak yaptığımız tespitlere göre Akhisar bölgesinden Gemlik ve köylerine zeytin girmektedir. Gelen bu zeytinlerin ise Borsa tarafından Gemlik zeytini diye tescil edilmesinden endişe duymaktayız. Bu zeytinlerin bir çoğunun ise Marmarabirlik depolarına gireceğini düşünürsek Gemlikli zeytin ureticilerinin nasıl mağdur olacaklarını görebiliriz"* dedi.

Köy ve mahalle muhtarları ile yapılan toplantıda, üreticilerin ne kadar ürün alacaklarının belirlenmesi için anlaşmaya varıldığını, bu anlaşma ile esnaf odası ve vergi dairesine de yazı yazılarak destek istendiğini bildiren Çelik, *"Kooperatif çiliği kooperatifçilik olarak yapmayan, hep seçim endişesiyle hareket ederek üreticinin önünde engel oluyorlar. En büyük zararı da yine uretici görüyor. Üreticimize de burada çok iş düşüyor. her satacağı ürün için köy muhtarından belge alsınlar ve zeytininin menşei belli olsun"* dedi.

Ali Çelik

TİCARET BORSASI SUÇ İŞLİYOR

Ticaret Borsası olarak Gemlik Zeytini İşaret Tescil Belgesi alınmasına rağmen dışarıdan gelen zeytine engel olunmamasının suç olduğunu hatırlatan Çelik, Ticaret Borsası'nı suçlayarak *"Gemlik Zeytini İşaret Tescil Belgesi elinizde iken Gemlik dışından alınan zeytinlerin faturalarının Gemlik zeytini diye borsanız tarafından tescil edilmesi ayrıca bir suçtur. Bize göre alınan Gemlik Zeytini İşaret Tescil Belgesi üreticilerimiz aleyhine saklanarak üreticilerimizin menfaatleri gasp edildiği tarafımızdan öyle algılanmaktadır"* diye konuştu.

Tüm bunlara karşılık Ticaret Borsası'nın yazılan yazılara verdiği cevapta önce isteklerinin olumlu karşılandığını ancak gösterilen temsilcilerin kendileri tarafından değiştirildiğinin altını çizen Ali Çelik, Ziraat Odası tarafından Borsaya gönderilen yazıya verilen cevapta, *"Gerek yöremizden ve gerekse dışarıdan getirilip Pazar ve caddelerde satışı yapılan zeytinlerin Gemlik üreticisinin zarara uğratıldığı ve bu nedenle her türlü zeytin ve zeytinyağını pazara getirirken üreticilerin bağlı bulundukları muhtarlıklardan ilgi yazınız ekindeki belgeyi yanlarında bulundurmaları gerektiğinden üreticilere ve odanıza destek ve yardımcı olunması talep edilmiştir. Vergi kayıp ve kaçağının önlenmesi bakımından dairemizce yapılacak olan denetimlerde ilgi yazınızda belirtilen hususların dikkate alınacağı"* cevabının verilmesine rağmen halen Gemlik dışından zeytin getirildiğini ve önlem alınmadığını, bu nedenle de üreticinin mağdur edilmesinde en büyük rolü başta tüccar olmak üzere Ticaret Borsası ve Marmarabirlik yönetimi olduğunu öne sürdü.

Gemlik Ziraat Odası Başkanı Ali Çelik, Ticaret Borsasının bu hareketi için Savcılığa suç duyurusunda bulunacaklarını söyledi.

Sıra dükkanların yıkımında toza boğulduk

Seyfettin ŞEKERSÖZ

Gemlik Belediyesi ile işyerleri sahiplerinin arasında devam eden mahkemenin bitmesinden sonra yeni çarşı alanının önünde bulunan sıra dükkanların yıkımına yeniden başlanıldı.

Yaklaşık 3 yıl önce başlanan yeni çarşı dükkanlarının yıkımından bu yana geçen süre içinde cazibe merkezi olarak düşünülen inşaatta yaşanan engellemeler nihayet sona erdi.

Son olarak mahkemesi süren son 3 bina hakkında verilen karar sonucunda işyerleri boşaltılmış ve belediyenin önünde hiçbir engel kalmamıştı.

Dün başlayan yıkım sırasında çıkan toz bulutları çevreye büyük zarar verdi.

Çevrede bulunan esnaf, yıkım firmasının veya belediyenin itfaiye ile binayı sulaması gerektiğini söylediler.

Son iki binanın yıkılmasından sonra belediyenin sonunda boşalacak alanda çevre düzenlemesi yapılacağı bildirilirken, Cazibe Merkezi binasının ikinci etap inşaatına da önümüzdeki günlerde başlanılması bekleniyor.

Amerika'ya siyahi başkan....

Güne Bakış

Kadri GÜLER
kadri_guler@hotmail.com

Dünya devi Amerika'da siyahi bir kişinin başkanlığa seçilmesi dünyada devrim olarak algılandı.

Dünkü Hürriyet Gazetesi'nin manşeti:

"Amerikan İhtilali" idi.

Bu sonuç, ABD de ırkçılığın sonu olarak ilan ediliyor.

Obama Kenyalı fakir bir ailenin oğlu..

Sekiz yıl önce partisinin kurultayına bile alınmamış.

Tam 232 yıl sonra siyah derili bir başkan ilk kez ABD de lider seçilmiş.

İnsan hakları savunucusu, bir suikasta kurban giden siyahi lider Martin Luther King'in başlattığı ırkçılığın sona ermesi mücadelesinde bu sonuç çok önemlidir.

200 yıldır ezilen ve sömürülen, derileri siyah olan insanların zaferi..

Amerikalılar yeni başkanlarını görülmemiş bir coşku ile karşıladı.

Cumhuriyetçi MacCain seçim yenilgisinden sonra verdiği ilk demecinde "O eski rakibimdi, şimdi başkanım" demiş.

Buna biz de "sıkamayacağın eli öpeceksin" derler.

Obama dünya üzerindeki Amerikan çıkarlarına aykırı bir politika çizemez.

Bush kadar şahin bir lider olmasa da, dev Amerikan şirketlerinin güdümünden de çıkamaz.

Obama ezilen bir ırkın çocuğu olarak, dünya barışına katkıda bulunabilecek mi?

Dünyayı kana bulayan en büyük güç Amerika olduğuna göre, bu durum Barack Obama tarafından değiştirilebilecek mi?

Ben büyük değişimlerin yaşanacağını sanmıyorum.

Amerikan halkı bir Cumhuriyetçileri, bir demokratları iktidara getiriyor.

Cumhuriyetçe Bush Demokrat Obama'ya kötü bir miras bıraktı.

Amerika'nın dev şirketlerinin battığı, borsanın tabana vurduğu, devletin kurtarma operasyonları düzenlediği bir sırada yapılan bu seçimler, iktidarın değişmesine neden oldu.

Amerikan ekonomisi düzelmiş değil.

Amerika'daki kriz bir dünya krizine dönüştü.

Obama bu krizi nasıl çözecek.

Bu krizin faturasını kimlere ödetecek göreceğiz.

Seçimler sırasında yaptığı konuşmalarda kürt sorunu ile Türkiye'nin ermeni soruna bakışı bizim ulusal çıkarlarımıza uygun değildi.

Yine de Bush döneminde yaşanan kötü yönetime bakarak, dünya bu değişimden bir umut arıyor.

Obama'nın dünyaya yaptığı şu konuşma ile yazımı noktalayacağım:

"Dünya'yı yıkmaya niyet edenler... Sizi yeneceğiz... Barış ve güvenliği arayanlar... Sizi destekleyeceğiz."

Barack Obama'nın ataları ezilmiş bir nesil.

Dilerim dünya barışına katkısı olur.

Öğrencilere kanser anlatıldı

Ercüment ESEN

Sağlık Bakanlığı'nca ülke genelinde Ekim ve Kasım dönemin de başlatılan "Ken di kendine meme muayenesi" konulu bilgilendirme top lantıları ilçemizde de aralıksız şekilde devam ediyor. Gemlik İlçe Grup Sağlık Başkanlığı'n ca başlatılan hanım lara yönelik meme kanseri konulu bilgilendirme toplantılarının dünkü bölü mü Grup Sağlık Başkanlığı hemşehri lerinden Huriye De mir tarafından Tica ret Lisesi kız öğrencileriyle yapıldı. Gemlik Grup Baş kanığı hemşehrile rinden Huriye Demir konuşmacı olarak katıldığı bilgilendir me toplantılarının dünkü bölümü Ticaret Lisesi'nde yapıldı. Okul toplantı salonunda kız öğrenciler bir araya gelen Gemlik Grup

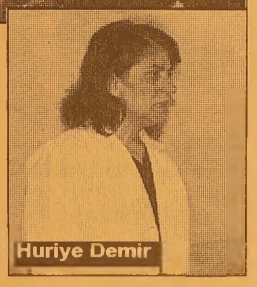

Sağlık Başkanlığı hemşirelerinden Huriye Demir, kız öğrencileri meme kanseri konusunda bir kez daha uyara rak erken teşhis sonucunda kanserden ölümlerin olamadığını hatırlattı. Erken teşhisin çok önemli olduğunun altını çizen hemşire Demir, kendi kendilerine yapacakları meme muayene ile kişilerin hasta olup olmadığı teşhisi belirtileri sonucunda sonucunda kan serin tespit edile bileceğinin önemini hatırlattı. Kendi kendilerine yapacak ları muayene sonucunda belirti hisse den hastaların en kısa zaman içeri sinde sağlık kuruluşlarına müracaat etmelerini istedi. Kendi kendilerine yapacakları muaye ne sonucunda kan ser belirtileri hisse den hastaların en kısa zaman içeri sinde sağlık kuruluşlarına müracaat etmeleri istendi.

KAYIP Nüfus cüzdanımı kaybettim. Hükümsüzdür. KAZIM DOĞAN

KAYIP 16 ZC 433 plakalı aracımın K1 taşıt kartı kaybolmuştur. Hükümsüzdür. HALİT TUNALI

LİBERTY (ŞEKER) SİGORTA
Macide ÖZALP
TRAFİK, KASKO, DASK, HER TÜRLÜ SİGORTA İŞLEMLERİ
İŞ VE KONUT SİGORTALARI, FERDİ KAZA POLİÇELERİ YAPILIR
BAY MUSTAFA ÖZALP EMLAK'TAN
Her Çeşit Emlak Alım, Satım ve Kiralama Hizmetleri
Daire, Zeytinlik, Villa, Dükkan, Arsa, Arazi
MORTGAGE BROKER'İ
TAPU TAKİP İŞLERİ YAPILIR
ACİL SATILIK ve KİRALIKLARINIZ İÇİN BİZİ ARAYINIZ
Hisartepe Mah. 3+1 165 M2 kombili deniz manzaralı KİRALIK SIFIR DAİRE
Hisartepe Mah. Hisar Sitesi 120 m² SATILIK DAİRE
Balıkpazarı Alemdar Cad. Civarı 120 m2 3+1 kombi, pimapen, laminant parke 65.000- YTL
Demirsubaşı Mh. Kiralık dükkan
Manastır Aydın Sitesi 2. Kat 2+1 Ful Eşyalı KİRALIK DAİRE
3 Ayrı Daireli Müstakil Ev (Bahçe İçinde)Yeni Devlet Hastanesi Altı
Belde Sit. 2. Kat 3+1, 3 cephe, 3 balkon ful deniz manzaralı 135 m2 65.000-YTL
Eski Pazar Cd. Civarı 3. Kat 100 m2 2+1 (Yeni yapı) 60.000 - YTL
K.Kumla'da Ayazma Mevkii 6 Dönüm Zeytinlik
Ful eşyalı eşyasız daire ve işyeri kiralık ve satılık bulunur.
Gemlik Sanayi Sitesi A/Blok 180 m2
Yeni Sölöz Bağlar Mevki 70 ağaç zeytin 2000 m2 (Üzerinde 4 ton zeytin var)
K.Kumla Marsas Sitesi 2+1, 70 m2, masrafsız, denize sıfır.
UMURBEY'DE KİRALIK VEYA SATILIK VİLLA TRİPLEX DOĞALGAZLI KÖRFEZ MANZARALI
KURŞUNLU'DA İMARLI 1400 M2 KANARYA VİLLALARININ ÜSTÜNDE YENİ YOLA 25 M. CEPHELİ SÜPER DENİZ MANZARALI 115.000 YTL
KONUT KREDİLERİNE ARACILIK YAPILIR.
Tel : 513 24 74 Fax: 514 10 21

Serbest Kürsü

Alaattin BİLGİ

GİDERAYAK

Yürüme güçlüğü çektiğim için iki yıldır bahçe sınırları dışına çıkamıyorum. Bir elimde çapa, bir elimde kalem günler geçip gidiyor.

Geçen gün zorunlu tahliller için Sağlık Ocağı'na gittim; buradaki gelişmeler, doktor ve hemşirelerin "hazakat ve nezaketleri" her türlü övgünün üstündedir; kendilerine minnet ve şükran borçluyum.

Dönüşte köyümüzü şöyle bir dolaşalım dedim. Arabayı yeni açılan yerleşim bölgelerine ve en son da köy meydanına sürdük.

Yeni yapılan "villaların" sakilliğini ve kır estetiğine uyumsuzluğunu ibretle seyrettik. 1960'da tamamlanmış olan bizim evlerimizin ve bahçelerimizi sonradan görme profesörler ve benzerleri tarafından kuşa çevrilmesine rağmen hala güzelliklerini koruması şaşılacak bir şeydir. Bu gibi konularda bence ne belediyenin ne de yerel idarelerin suçu var: Bizler bu kadar açgözlü, görgüsüz ve doğa düşmanı olduktan sonra suçu birilerine yüklemek haksızlık olmaz mı?

Köy meydanı, Bayar'ın anıt mezarına doğru ne kadar güzel düzenlenmiş ve yeşile bürünmüş. Kayalar Kafe olarak adlandırılan proje bitince de daha da güzelleşeceği besbelli.

Burada oturup, keleş hale getirilen Gemlik vadisinden gözlerinizi yukarı kaldırıp sıra dağları seyretmek doyumsuz bir zevk olacaktır.

Arabanın burnunu yokuşa doğru çevirip, Belediye binasının çevresindeki restore edilmiş eski evleri görmek, tarihimize ve emeğe verilen değerin bir göstergesiydi şüphesiz. Aytepe'deki spor sahası ve hemen yanıbaşındaki zemin ve çevre düzenleme çalışmaları, bir kenara sıralanmış kereste yığınları bu tepenin adına uygun bir seyir ve spor alanı olacağının gözle görünen tanıklarıydı.

Daha fazla ayrıntıya girmeyeceğim ama, bütün bunlar Umurbeylilerin ve başta Belediye Başkanı Fatih Mehmet Güler ile Belediye Meclisi üyelerinin çabaları ile olan şeyler değil miydi?

Şimdi geldik bu yazının önemli bir dönüm noktasına.

Şimdiye kadar biz ailece belediye seçimlerinde oyumuzu hep Fatih Mehmet Güler ve arkadaşlarına verdi; şu partidendir, bu partidendir diye hiç düşünmedik.

Çünkü biliyorduk ve görüyorduk ki Fatih iyi bir belediyeci, çalışkan ve sözüne güvenilir bir insandır.

Doğrusunu isterseniz, Fatih Mehmet Güler'in CHP'ye katılması ile bu parti sağa kaymış olmayacak, tersine Sosyal Demokrasi sağlam bir belediyeci kazanmış olacaktır.

Pek çok il ve ilçede bilgisiz ve beceriksiz CHP'li belediye başkanları partisinin yüzünü kara çıkarmış, oy kaybına sebep olmuşlardır.

Bunların Sosyal demokratlığı laf ebeliğinden öte gidememiştir.

Bizim aileye gelince, Mart ayında yapılacak belediye seçimlerinde Ankara'da olacağımız için, sandığa koşar adım gideceğiz ve eski belediye başkanımız Murat Karayalçın'a oyumuzu seve seve vereceğiz.

Aslına bakarsanız ben Gemlikli seçmenlerin, dağıtılan ve dağıtılacak olan erzak paketlerine tenezzül etmeyerek, oylarını Fatih Mehmet Güler'e verecekleriniumut ediyorum ve bu kısa yazımı, büyük hiciv ustası Neyzen Tevfik'in şu neşeli dizeleri ile noktalamak istiyorum:

Dün aldığın şu erzaka bak
Ye de sal kendini rahmi hayatın dikine
Verilen yüz gram yağla
geçinilir mi sorarım
Verenin geçmişini .... mek için sür..... ine.

Hava sıcaklığı 3-5 derece azalacak

Türkiye'de sıcaklık bir kaç gün daha kasım ayı ortalama değerinin üzerinde seyredecek. Bugünden itibaren Marmara ve Karadeniz'de poyraz kuvvetlenecek, sıcaklık hafta sonu kuzey kesimlerde 3 ila 5 derece azalacak. İstanbul'da hava az bulutlu, bugün poyraz kuvvetlenecek. Sıcaklık düşmeye, hava bulutlanmaya başlayacak. Ankara ve İzmir'de sabahları oluşan pus öğle saatlerinde dağılıyor, hava güneşli. Bursa bugün serinlerken, Adana'da yüksek sıcak lık değerini koruyacak. İç Anadolu'da hava genellikle açık, hava nın açık olması gece hızlı soğumaya neden oluyor. Bu gece de sıcaklık Kayse ri'de -2 dereceye inecek. Gündüz ise Eski şehir 20, Sivas 14, Niğde 17 derece. Ege Bölgesi güneşli. rüzgar hafif ancak kuzeyden serin esiyor. İki gün daha Kütahya ve iç kesimlerde pus oluşmaya devam edecek. Hafta sonu sıcaklık 2 ila 4 derece düşerken, pazar günü rüzgar kuv vetlenecek. Akdeniz Bölgesi'nde 25 dereceyi geçen yüksek sıcaklık hafta sonu bir kaç derece düşecek, gökyüzü güneşli. Bugün Antalya 27 derece... Güneydoğu'da sıcaklık bu iki gün artarken, gece sıcaklığı Diyarbakır'da 4 dereceye kadar iniyor. Diyarbakır 22 derece.

MHP'li Büyükataman'dan bomba gibi açıklamalar

MHP Bursa Millet vekili ve TBMM Zeytin Zeytinyağı Araştırma Komisyonu üyesi İsmet Büyükataman, zeytin konusunun çözümünün denetim ve gerekli hassasiyeti göstermekten geçtiğini söyledi. Ataman, komisyo nun üç partinin müşterek idaresi ile kurulduğunu, 4 ay boyunca çalışarak tarafları ve üreticiyi dinlediğini belirterek, bu görüşmelerin sonuçlarını bir rapor haline getirdiklerini bildirdi. Ataman, zeytin ile ilgili politikaların önemli bir kısmının

İsmet Büyükataman

genel tarım politikası ve devletin piyasa gözetimi ve denetim fonksiyonları ile birlikte düşünülmesi gerektiğini söyledi. Ataman açıklamasını şöyle sürdürdü: *"Aksi takdirde yapılacak politikalar gerçek manada politika olmayacak geçici önlemlerden ileri gidilmeyecektir."* Ataman'ın öneriler sunduğu açıklama sında, serbest piyasa koşullarına uygun hal kanunu ve yönetmeliğinin düzenlenmesi ambalajlı ve ambalajsız tarım ürünlerinin hale getirilmesine gerek kalmaksızın üretildiği bölgeden son satış noktasına kadar elektronik ortamda takip edileceği elektronik bir veri sisteminin oluşturulması gerektiğini belirtti. Ataman, zeytin alım ve satımında kalibre düzenlemesine gidilmesini isterken, parçalı arazilerin büyütülmesini teşvik edilmesini bölünme lerin engellenmesi birleşme ile ilgii devirlerde vergi kolaylığı sağlanmasını da istedi. Gemlik tipi zeytinin ekolojik yerleşme alanının Günay Marmara havzası olduğunu söyleyen Ataman, Gemlik tipi zeytinin bu havza dışına yaygınlaştırılmasının teşvik edilmesinden vazgeçilmesini, her havzanın kendine has zeytine teşvik edilmesini önerdi. Markalı ve ambalajlı zeytinlerin satılmasının teşvik edilmesini de isteyen Ataman, ambalajlama tesisi olan firmalara destek olunmasını istedi. Tüccarın Gemlik, Orhangazi, İznik ve Mudanya ilçeleri yerine Akhisar gibi Gemlik tipi zeytinin dikilen alanlardan zeytin alıp bu zeytinleri Bursa ili sınırları içinde havuzlamak suretiyle Güney Marmara zeytini olan piyasaya sunmaya hazırlandığına dikkat çekerek, Gemlik bölgesi zeytinliklerinin sulama imkanlarının olmadığını, önemli bir kısmının da nem etkisinden yararlanamadığını belirtti.

Düşünsel Boyut

Yelda BAYKIZ
e-mail: yeldabykz@gmail.com

Gemlik'e Doğru ..... Göreceksin!.

Uzun zamandır rahatsızlığım dolayısıyla siz değerli okurlarımdan ayrı kaldım. Bu süreçte beni maillerinizle yalnız bırakmadığınız için sonsuz teşekkürler...

Bugün için, geçtiğimiz günlerde kalemine ve yüreğine çok güvendiğim gazetemiz yazarlarından büyüğüm Sayın İnan Tamer'in 'KALK OR HAN VELİ! KALK DA GÖR! GEMLİK'E DOĞRU NELERİ GÖRECEKSİN!' adlı yazısının başlığından ben de naçizane bir şeyler karalamak istedim.

Gemlik'e doğru kirden geçilmeyen bir dere göreceksin...

Gemlik'e doğru çarpık kentleşmenin son örneğini göreceksin...

Gemlik'e doğru en ufak bir yağmura dayanamayan alt yapısı sıfırı tüketmiş caddeler göreceksin...

Gemlik'e doğru elle tutulur hiçbir sanat eserinin olmadığını göreceksin...

Gemlik'e doğru trafik karmaşasından bıkmış çilekeş halkı göreceksin...

Gemlik'e doğru güzelim iki sahilin nasıl katledildiğini göreceksin...

Gemlik'e doğru kaldırım taşları yamuk yumuk sokaklar göreceksin ...

Gemlik'e doğru başı boş sokak köpekleri göreceksin...

Gemlik'e doğru bağımsız seyyar satıcılar cumhuriyetini göreceksin...

Gemlik'e doğru gelişi güzel park edilmiş araç ordusunu göreceksin...

Gemlik'e doğru sahne adı altında iskelenin çirkin panoramasını göreceksin...

Gemlik'e doğru Pazar günleri çöp konteynerlerinin ağzına kadar dolu olduğunu göreceksin...

Gemlik'e doğru estetik tabelalar! göreceksin...
Çok şaşır olur mu?

Hem de ağzını açıp da hayıflanarak şaşır, güzelim memleketimizin içler acısı haline...

Ama yine de Gemlik'e doğru denizi göreceksin, işte buna sakın şaşırma!..

ÇİZİYORUM

Barış Güler'in kaleminden

9 YAŞ

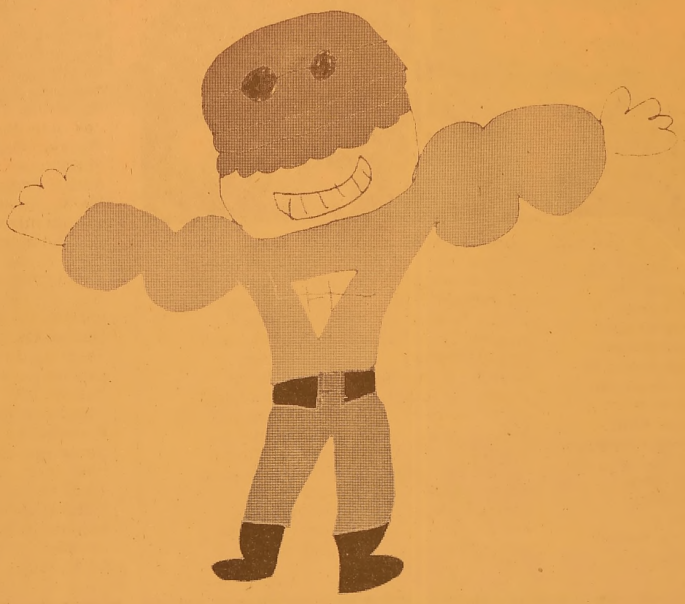

Gemlik Körfez
GEMLİK'İN İLK GÜNLÜK SİYASİ GAZETESİ

YEREL SÜRELİ YAYIN
YIL : 36 SAYI : 3204
FİYATI : 25 Ykr. (KDV Dahil)
Sahibi : Kadri GÜLER
Sorumlu Yazı İşleri Müdürü : Serap GÜLER
Haber Müdürü : Seyfettin ŞEKERSÖZ
İstiklal Cad. Bora Sok. No:3/B
Tel : 513 96 83 Fax : 513 35 95 GEMLİK
Yönetim ve Basım Yeri : KÖRFEZ OFSET
Matbaacılık-Yayıncılık-Reklamcılık Tesisi
İstiklal Cad. Bora Sok. No:3/B GEMLİK
(Dini bayram Günleri ve Pazar günleri yayınlanmaz)

SATILIK DAİRE

Lise Caddesi Gemlik
Lisesi yanında sahibinden
3+1 satılık daire
GSM : (0.538) 322 70 73

GEMLİK SİNEMA GÜNLÜĞÜ

(Rezervasyon (Tel : 513 33 21)

VENÜS SİNEMASI

Filmin Adı	
VİCDAN	14.00 - 16.15 - 20.30
DEHŞET TRENİ	14.15 - 16.30 - 20.30

NÖBETÇİ ECZANE

7 Kasım 2008 Cuma
YASEMİN ECZANESİ
İstiklal Cad. No : 40
Tel : 513 01 16 GEMLİK

DEVREN SATILIK

Ilıca Caddesi
Dr. Ziya Kaya Mah.
Migros arkası Çiğdem Sok.
No: 4'de çalışır vaziyette
PC ve DEMİR DOĞRAMA
DÜKKANI Devren Satılıktır.
0 532 744 67 46

KİRALIK

ÖĞRENCİLER İÇİN
ORKENT SİTESİ'NDE EŞYALI
SOBALI ve DENİZ MANZARALI
KİRALIK DAİRELER
0537 301 73 62

Fortis Türkiye Kupası çadırı Bursa'da

Seyfettin ŞEKERSÖZ

Grup maçlarının oynandığı illeri gezen Fortis Türkiye Kupası Çadırı 8-9 Kasım 2008 tarihlerinde Bursa'da olacak. Bursa Kent Meydanı AVM girişinde kurulacak Fortis Türkiye Kupası Çadırı, 10.00-19.00 saatleri arasında ziyaret edilebilecek.

Fortis Türkiye Kupası'nın sergileneceği 12 metrelik dev Fortis Türkiye Kupası Çadırı'nda futbolseverler, uzaktan kumandalı araçlar ile futbol oynarken hem birbirleriyle yarışacak hem de sürpriz hediyeler kazanacak. Fortis Türkiye Kupası bilgi yarışmasında ise futbol bilgilerini test etme fırsatına sahip olacaklar. Geleneksel futbol masa oyunundan, sanal futbol oyununa kadar daha pek çok aktivitenin yer alacağı Fortis Türkiye Kupası Çadırı'na büyük ilgi gösterilmesi bekleniyor.

Fenerbahçe Galatasaray derbisini Hüseyin Göçek yönetecek

Turkcell Süper Lig'de Fenerbahçe ile Galatasaray arasında 9 Kasım Pazar günü oynanacak olan derbi maçı Hüseyin Göçek yönetecek. Futbol Federasyonu Merkez Hakem Kurulu'ndan yapılan açıklamaya göre, derbi karşılaşmasında Hüseyin Göçek'in yardımcılıklarını Serkan Ok ve Aleks Taşçı oğlu yapacak. Dev maçın 4. hakemi ise Süleyman Abay. Fenerbahçe Şükrü Saracoğlu Stadı'n daki derbi maç saat 19.00'da başlayacak. Diğer karşılaşmaların hakemleri ise şöyle:

07.11.2008
20:00 Beşiktaş - Kocaelispor - Fırat Aydınus

08.11.2008
14:00 (CEZALI) MKE Ankaragücü - Bursaspor - İlker Meral
19:00 Trabzonspor - Hacettepespor - Mustafa Kamil Abitoğlu

09.11.2008
14:00 Konyaspor - Gençlerbirliği- Suat Arslanboğa
14:00 Ankaraspor A.Ş. - Eskişehirspor - Hakan Özkan
14:00 Antalyaspor - Sivasspor - Bülent Yıldırım
14:00 Denizlispor - Kayserispor - Yunus Yıldırım
14:00 Gaziantepspor - büyükşehir bld.spor Bünyamin Gezer
19:00 FB şükrü saracoğlu Fenerbahçe - Galatasaray - Hüseyin Göçek

FULYA®
KORSE & ORTOPEDİ SANAYİ
GEMLİKLİLERİN HİZMETİNE AÇILDI

KÖSELE MANTAR TABANLIK - VARİS ÇORABI - VİTRATEN MOLDET ÇEŞİTLERİ - TAYLOR REKLANASYON KORSE - HALLUX VALGUS GECE ATELİ - TOFLEX PARMAK ARASI MAKARASI - DİNAMİK EL ATELİ - SPLINTLER - ÇELİK KORSELER - ORTOPEDİK TERLİK VE SANDALETLER - KOLTUK ALTI DEĞNEĞİ - EL BASTONU - WOLKER YÜRÜTEÇ- MOTORLU MOTORSUZ AKÜLÜ ÖZÜRLÜ ARAÇLARI ve
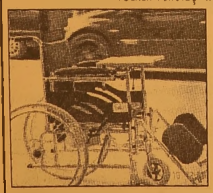
TÜM MEDİKAL SARF MALZEMELERİ BULUNUR
SOSYAL GÜVENLİK KURUMU
REÇETELERİ YAPILIR

Mrk : Cemal Nadir Cad. No: 4 B BURSA
Tel : (0 224) 222 15 16 - 220 19 22
Fax : (0 224) 222 15 17
Fab. Satış : Atatürk Cd. Okul Sk. No: 17 BURSA
Tel : (0 224) 220 08 14 Fax : 220 05 36
Şube : Dr. Ziya Kaya Mah.
İstiklal Cad. No: 89/A GEMLİK
Tel : (0 224) 512 29 19

MANASTIR'DA DENİZE KARŞI SATILIK
LÜKS SARIKONAKLAR VİLLALARI
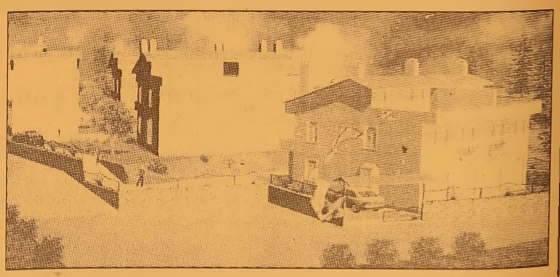
KIŞLIK VE YAZLIK HASANAĞA KOYU'NDA
✓ 240 M2 GÜVENLİKLİ
✓ ÖZEL YÜZME HAVUZLU
✓ RADYAL TEMEL C - 30 BETON
ÖNÜNDE TEKNENİZİ KOYACAĞINIZ,
DENİZE GİREBİLECEĞİNİZ EŞSİZ GÜZELLİK
FORUM EMLAK
MİNARE İNŞAAT
Fahrettin MİNARE
İstiklal Cad. No: 30/A Gemlik
Tel : (0.224) 513 42 36 - 37 Fax : (0.224) 513 42 36
www.forumemlak.com

DOĞAL GAZ ABONELİĞİNDE
FIRSAT !
1 YTL peşin
Kalanı 10 Taksitle
200 m2 kadar olan yerler için abone bağlantı bedeli 180 $ + KDV'dir.
Taksitlendirme abonelik bağlantı bedeli için ve anlaşmalı kredi kartlarında geçerlidir. (Son gün 31.12.2008)
GEMDAŞ
DOĞAL GAZ
513 29 29
WORLD bonus maximum

Kuruluş:1973
GemlikKörfez
GEMLİK'İN İLK GÜNLÜK SİYASİ GAZETESİ
8 Kasım 2008 Cumartesi www.gemlikkorfezgazetesi.com info@gemlikkorfezgazetesi.com 25 Ykr

Satranç Turnuvası'nda dereceye girenler ödüllendirildi

"Gemlik Belediye Başkanlığı Satranç Turnuvası İlçe Birinciliği" yarışmalarında dereceye giren öğrenciler ödüllendirildi. Haberi sayfa 6'da

Belediye Meclisi Kasım ayı ikinci toplantısını dün yaptı.

Mecliste Emar Merkezi tartışması

✔ Gemlik Belediye Meclisi'nin dün yapılan toplantısında, gündeme damgasını Manastır'da bir özel firmanın Belediye ile ortaklaşa kurmak istediği tomografi ve Emar Merkezi konusu vurdu. Hukuk Komisyonu'ndan gelen olumlu rapora, bazı meclis üyeleri karşı çıktı. Haberi syf 3'de

Marmarabirlik ön alım fiyatlarını açıkladı

Marmara Zeytin Tarım Satış Kooperatifleri Birliği, 2008-2009 ürünü zeytin ön ödeme fiyatlarını açıkladı. Buna göre, 200 dane/kg. zeytine ödenecek ön ödeme fiyatı 4 lira olurken, 210 daneli zeytin 3,75 YTL, 220 daneli zeytin 3,40 YTL oldu. Kasım ayı içinde teslim edilen ürünlerin ön ödemelerinin ise Aralık ayının ilk haftası içinde yapılacağı bildirilirken, 420-460 dane grubu ürünlerle yağlık bedelleri peşin olarak ödenecek. Sayfa 8'de

Güne Bakış

Kadri GÜLER
kadri_guler@hotmail.com

AKP'de kongreye doğru

Adalet ve Kalkınma Partisi Gemlik ilçe kongresi 15 Kasım 2008 günü yapılacak.

İlçe Başkanı Enver Şahin, kongrede aday olmayacağını açıkladı.

Bu, Şahin'in Belediye Başkanlığı için aday adayı olacağının işaretidir.

AKP'de adayların yapılacak anket ile belirleneceği kararlaştırılmış.

Bu durumda kimin avantajlı olacağı belli.

Şimdi gözler önce yapılacak ilçe kongresinde, sonra belediye başkanı adaylığında. Dev. 5'de

Burhanettin Nuhoğlu BBP'den başkan adayı

Mart ayında yapılacak olan yerel seçimler için Büyük Birlik Partisi Gemlik Belediye Başkanı adaylığına işadamı Burhanettin Nuhoğlu'nu belirledi. Nuhoğlu, "Biriken sorunları çözecek ekibe sahibim" dedi. Haberi syf 4'de

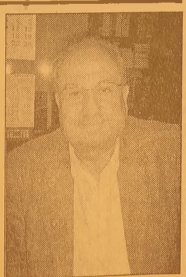

Burhanettin Nuhoğlu

Enver Şahin, İlçe Başkanlığına aday değil

AKP İlçe başkanı Enver Şahin, önümüzdeki günler de yapılacak olan ilçe kongresinde başkanlığa aday olmayacağını açıkladı. Şahin, kongreye tek liste halinde gidileceğini belirtti. Şahin'in belediye başkanlığına aday adayı olması bekleniyor. Sayfa 4'de

Enver Şahin

Belediye Meclisi Kasım ayı ikinci toplantısını dün yaptı.

Mecliste Emar Merkezi tartışması

Seyfettin ŞEKERSÖZ

Özel Sağlık kuruluşlarının açılması Bakanlık tarafından dondurulurken Gemlik Belediyesi'ne bir şirket tarafından getirilen teklif mecliste kabul edilerek, Başkana yetki verildi.

Belediye Meclisi Kasım ayı ikinci toplantısını 19 meclis üyesinin katılımıyla tamamlarken, İmar Komisyonu'n dan görüşülerek meclise getirilen konular karara bağlandı.

İmar Komisyonu Başkanı Vedat Büyükgölcügezli, imarla ilgili konular hakkında bilgi verdi.

Kararların bazıları komisyona tekrar görüşülmek üzere geri gönderilirken diğerleri ise oy birliği ile kabul edildi.

Belediye Meclisi'nin Kasım ayı ikinci toplantısına 19 üye katıldı

BELEDİYE SAĞLIK ALANINA MI GİRECEK

Belediyeye ait Manastır Kültür Merkezi'nin ikinci katında Tomografi ve Emar merkezi kurmak için müracaatta bulunan İstanbul'dan bir firmanın belediyenin yüzde 12 ortaklığıyla iş kurmak için yaptığı talebi Hukuk Komisyonu'nda görüştüklerini bildiren Komisyon Başkanı Refik Yılmaz, komisyon olarak uygun bularak başkana yetki verilmesi görüşünde olduklarını söyledi.

Manastır Bölgesi'ne canlılık getireceği ancak üçüncü şahıslara yönelik taahhüt olmayacağı belirtilen teklif için söz alan AKP'li Aykut Türe, kurulacak sağlık kuruluşunun küçük çapta bir hastane görünümünde olabileceğini, binanın belediyeye ait olması nedeniyle de sıkıntı yaşanabileceğini söyledi.

Türe, *"Devletin ruhsatları dondurduğu bir zamanda biz belediye olarak neden bu işe giriyoruz"* sorusunu başkana yöneltti.

Yine AKP'li üye Dr. Hasan İnce, sağlık hizmetlerinin bakanlık tarafından dondurulduğunu, burnun aşılması için ilgili şirketin belediye ile ortak sağlık hizmeti vermek için talepte bulunduğunu belirterek, *"Daha önce bunun örneğe Gemlik'te yaşandı, Bunlar İstanbul'dan buraya neden geliyorlar. Gemlik'te böyle bir Pazar yok, kara paramı aklanacak kuşkusu var. Ruhsat sorunu yaşadıklarından belediyeyi aracı olarak kullana bilirler"* ikazında bulundu.

Vedat Büyükgölcügezli

Sağlık kuruluşunun kurulması durumunda isminin Gemlik Belediyesi Tıp Merkezi olacağı açıkla nırken, komisyonun görüşü 1 red, 1 çekimser oya karşılık oy çokluğu ile ve 1/5000'lik sağlık alanı tadilatıyla birlikte Belediye Başkanına araştırması ve ilgili kişilerle muhatap olması için yetki verilmesine karar verildi.

Yazı YORUM

Diş Hekimi
Özcan VURAL
ozcanvural1933@hotmail.com
www.milliyet/blog/özcan vural

Alışırsınız, alışırsınız!....

Genç Cumhuriyetin has evlatları; Halkı uyandırın...

Korkmayın her yerde konuşun konuyu siz açın.

Çevrenizde ki herkesle konuşun Kahvehanede konuşun

Eve gelen gündelikçiye konuşun. Mesela deyin;

Anlatın eğer Fethullah Gülen dindarsa, peygamber gibi ise neden Amerika'da lüks içinde yaşıyor?

Salya sümük ağlayarak ezan sesleri duyamıyorum diye şikayetçi ise, Neden Müslüman ülkelerin birinde değil de Amerika'da FBI çiftliğinde.

Söyleyin bu zat değil miydi 25 yıl o cami senin bu cami benim salya sümük ağlayarak FAİZ haram diyen ?

Peki BANK ASYA nedir ? diye sorun...

Sayın okurlarım; Çevrenizde olup bitenlere bir bakın bizleri Yavaş yavaş alıştırıyorlar.. Uyutuyorlar..

Türbana. Çarşafa, peçeye. Soyguna. hortumculuga..

Ogulların gemiler almasına. Çocukların televizyon kurmasına.

Yakınların yolsuzluklarına. Çok eşliliğe.

Haremliğe –selamlığa, Ramazanda öğle yemeği verilmemesine.

Kara çarşaf, Türban, Beyaz takkeyle gezenlere.

Öyle alışırsınız ki size bunlar çok doğal gelmeye başlar.

'Galiba demokrasi bu da biz mi anlamı yoruz?' diye kuşkulanırsınız. Sonra da uyuşursunuz.

İçinizden bile tepki duymaz olursunuz. .

'Batı'nın ahlaksızlığını aldık' derler, öyle dinler durursunuz.

Bir yandan Çanakkale zaferini kutlarsınız.

Bu savaşı şehitlerinizin değil ,meleklerin kazandırdığını hem de onların mezarları başında söylerler..

Çanakkale savaşını yıllar sonra kaybettiğinizi bile fark etmezsiniz.

Başbakanınız planlarını Amerika'ya Bush hazretlerinin dizi dibinde açıklar. Ondan talimatlar alır..

Irak'a gir derler girer, çık derler çıkarsınız..

Amerika Ankara'dan işleri idare eder, büyük elçisi kral gibidir.

Siz İngilizce öğrenmeye çalışırken durumu göremezsiniz.

Geçmişe dalıp gitmişken, atalarınızla öğünürken, geleceği kaybetmekte olduğu nuzu fark edemezsiniz

Yüzünüze demokrasi derler, arkanızdan gülerler.

Ilımlı İslam modeli planlarını yürütürler..

Yüzünüze çok kültürlülük derler, arkanızdan bölerler.

Yıllarca, adeta iç savaş gibi şehitler verirsiniz...

Yüzünüze değişim derler, evinizin önüne pirinç –yağ gerekirse kömür koyarlar, arkanızdan sizi soyarlar.

Alışırsınız. Uyuşursunuz.

Tehlikenin farkında olmazsınız!..

Şaşkın bakar kalırsınız.....

ABONE OLDUNUZ MU?
Gemlik Körfez
ABONE OLUN
OKUTUN OKUYUN

AKP'de kongreye doğru

Güne Bakış

Kadri GÜLER
kadri_guler@hotmail.com

Geçtiğimiz yerel seçimlerde AKP içinde belediye başkanlığına soyunan çok isim vardı.

Aday adayları sayısı hayli fazlaydı.

Bu sorun sonunda Ankara'da çözüldü ve Ankara Mehmet Turgut'a bir dönem daha aday lık için şans tanıdı.

Seçimlerde Mehmet Turgut ipi göğüsledi.

Şimdi yeni bir döneme doğru gidiş var.

AKP için 2007 seçimleri kadar 2009 yerel seçimleri de önemli.

Yola Mehmet Turgut ile mi devam edilecek, yoksa yeni bir aday mı belirlenecek.

Bu konuda taraflar çalışmalarına devam ederken, Mehmet Turgut aday adaylığını, hatta adaylığını önceden açıkladı.

İlçe Başkanı Enver Şahin'in bu yönde çalışma yürüttüğünü herkes biliyor ama Şahin'den resmi bir açıklama gelmiyordu.

Şahin'in belediye başkanlığına beklentisi yanında bir isim daha düştü kulisleri.

Bursa Büyükşehir Belediye Genel Sekreter Yardımcısı Sabri Yalın.

Bu köşeden Sabri Yalın'ın aday adaylığı konusunu yazınca Sayın Yalın bizi ziyaret ederek, bunu doğruladı.

Projelerini okudu.

Gemlik için yazdığı şiiri verdi bize..

Bunları köşemde yayınladım.

Gemlik'te yerel seçim yarışmasının favorilerinden biri AKP'dir.

AKP ülkede iktidarda, yerelde de iki dönemdir iktidardadır.

Şansı büyük bir parti.

Enver Şahin, ilçe başkanlığı yaptığı Gemlik'te aday adayı olarak ilçe yönetime talip olduğunu önceden gösterdi.

Bu nedenle Başkan Turgut ile aralarının

Enver Şahin

limoni olduğunu söyleyebilirim.

Çünkü Başkan Turgut, birçok demeçinde, birilerinin benim makamımda gözü var derken, Şahin'i işaret ediyordu.

AKP örgütü ilçe kongrelerini ve büyük kongresini yapacak.

Enver Şahin'in haftaya yapılacak kongrede adaylığını koymaması Belediye Başkanlığı'na aday adayı olacağının somut işaretidir.

Peki ilçe Başkanı kim olacak?

O da belli sayılır.

Partililer arasında yapılan ankette en çok oyu alan kişi Enver Şahin in yerine ilçe başkanlığına oturacak.

Şahin in tek adayla kongreye gideceğiz demesinin ardında da bu yatıyor.

Şimdi, Aydın Bayraktar ile Diş Hekimi Oktay Kahveci ilçe başkanlığı görevine talipler ve çalışmalarını sürdürüyorlar.

Partide prensip kararı alınmış.

Bir dalda adaylık söz konusu.

İlçe Başkanlığına aday olan Meclise aday olamayacak.

Meclis üyeliğine aday olan İl Genel Meclisi'ne aday olamayacak.

AKP'de ilçe kongresinden sonra asıl gündem yerel seçimlerdeki adaylık sorunu.

Bunu da anketler belirleyecek.

AKP'de kalpler belediye başkanlığı adaylığı için atıyor.

Sigara için öğrencileri bıçaklayıp kaçtılar

Bursa'da kimliği belirsiz kişiler, sigara istedikleri ilköğretim okulu öğrencisi 2 çocuğu bıçaklayıp kaçtı. Yaralanan öğrenciler hastaneye kaldırıldı. Polis, olayla ilgili soruşturma başlattı.

Edinilen bilgiye göre, Altınova Mahallesi Başak Tuna Spor Tesislerinde top oynamaya giden ilköğretim okulu öğrencileri İ.Ö. (13) ve arkadaşı S.K.'nın (12) yanına gelen kimliği belirsiz 2 kişi, öğrencilerden sigara istedi. Öğrencilerin 'sigaramız' yok demesine rağmen zanlılar, öğrencilerin üzerini aramaya başladı. İ.Ö.'nün kestane soymak için kullandığı çakı bıçağını bulan zanlılar, önce S.K.'yı sonra İ.Ö.'yü bacağından bıçakladı.

Olayın ardından zanlılar kaçarken yaralı öğrenciler olay yerine gelen ambulansla hastaneye kaldırıldı. Öğrencilerin sağlık durumlarının iyi olduğu öğrenildi. Polis, öğrencileri bıçaklayan 2 kişiyi arıyor.

Sokak ortasında kurşunlandı

Bursa'nın İnegöl ilçesinde bir kişi, daha önceden aralarında husumet bulunan zanlı tarafından sokak ortasında kurşunlandı. Yaralı hastaneye kaldırılırken zanlı polis tarafından yakalandı.

Edinilen bilgiye göre Hamidiye Mahallesi Yeşil Barış Sokak üzerinde meydana gelen olayda, Kamil Akın (48) sokakta yürüdüğü sırada daha önceden kavgalı olduğu S.G.(31) isimli kişinin açtığı ateş neticesi ağır şekilde yaralandı. Bacağına göğsüne ve sırtına 6 kurşun isabet eden Kamil Akın olay yerine gelen 112 Acil Servis Ambulansı ile İnegöl Devlet Hastanesi'ne kaldırıldı. Zanlı olaydan sonra kaçarken polis olayla ilgili soruşturma başlattı.

LİBERTY (ŞEKER) SİGORTA
Macide ÖZALP
TRAFİK, KASKO, DASK, HER TÜRLÜ SİGORTA İŞLEMLERİ
İŞ VE KONUT SİGORTALARI, FERDİ KAZA POLİÇELERİ YAPILIR
BAY MUSTAFA ÖZALP EMLAK'TAN
Her Çeşit Emlak Alım, Satım ve Kiralama Hizmetleri
Daire, Zeytinlik, Villa, Dükkan, Arsa, Arazi
MORTGAGE BROKER'İ
TAPU TAKİP İŞLERİ YAPILIR
ACİL SATILIK ve KİRALIKLARINIZ İÇİN BİZİ ARAYINIZ
Hisartepe Mah. 3+1 165 M2 kombili deniz manzaralı KİRALIK SIFIR DAİRE
Hisartepe Mah. Hisar Sitesi 120 m² SATILIK DAİRE
Balıkpazarı Alemdar Cad. Civarı 120 m2 3+1 kombi, pimapen. laminant parke 65.000- YTL
Demirsubaşı Mh. Kiralık dükkan
Manastır Aydın Sitesi 2. Kat 2+1 Ful Eşyalı KİRALIK DAİRE
3 Ayrı Daireli Müstakil Ev (Bahçe İçinde)Yeni Devlet Hastanesi Altı
Belde Sit. 2. Kat 3+1, 3 cephe, 3 balkon ful deniz manzaralı 135 m2 65.000-YTL
Eski Pazar Cd. Civarı 3. Kat 100 m2 2+1 (Yeni yapı) 60.000 - YTL
K.Kumla'da Ayazma Mevkii 6 Dönüm Zeytinlik
Ful eşyalı eşyasız daire ve işyeri kiralık ve satılık bulunur.
Gemlik Sanayi Sitesi A/Blok 180 m2
Yeni Sölöz Bağlar Mevki 70 ağaç zeytin 2000 m2 (Üzerinde 4 ton zeytin var)
K.Kumla Marsas Sitesi 2+1, 70 m2, masrafsız, denize sıfır.
UMURBEY'DE KİRALIK VEYA SATILIK VİLLA TRİPLEX DOĞALGAZLI KÖRFEZ MANZARALI
KURŞUNLU'DA İMARLI 1400 M2 KANARYA VİLLALARININ ÜSTÜNDE YENİ YOLA 25 M. CEPHELİ SÜPER DENİZ MANZARALI 115.000 YTL
KONUT KREDİLERİNE ARACILIK YAPILIR.
Tel : 513 24 74 Fax: 514 10 21

Sıcak para hacminde rekor erime

Küresel mali krizin sermaye çıkışı ile Borsa'da hızlı düşüş, kurlarda yükselmeye yol açtığı son haftalarda rekor hızla eriyen sıcak para hacmi, 24 Ekim itibariyle 45 milyar dolara kadar indi. "Sıcak para" olarak da adlandırılan kısa vadeli yabancı finansal sermayenin Türkiye'deki portföyünde, küresel mali krizin kasırgaya dönüştüğü, sermaye çıkışı ile Borsa'da hızlı düşüş, kurlarda yükseliş yaşanan son haftalarda rekor boyutta küçülme yaşandı. Sıcak parada yılbaşına göre erime 62 milyar dolara ulaştı. Bunun da 44.5 milyar doları son iki ayda gerçekleşti.

ÇİZİYORUM

Barış Güler'in kaleminden

9 YAŞ

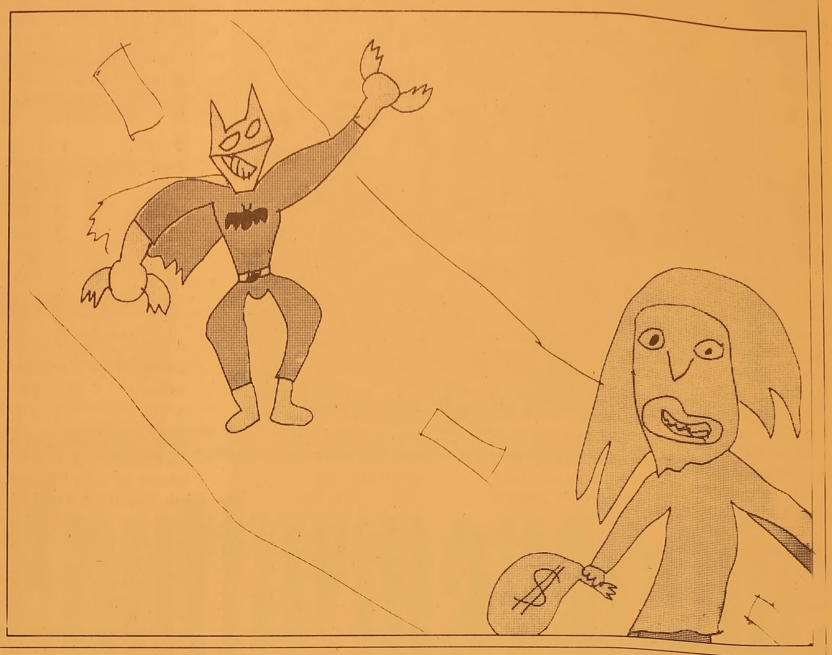

KAYIP

Gemlik Nüfus Müdürlüğünden aldığım nüfus cüzdanımı kaybettim. Hükümsüzdür. NAZMİYE ALTIN

KAYIP

Gemlik Nüfus Müdürlüğünden aldığım nüfus cüzdanımı kaybettim. Hükümsüzdür. KEZİBAN TOPÇU

KAYIP

Gemlik Nüfus Müdürlüğü'nden aldığım nüfus cüzdanım, İlçe Trafik Şube Müdürlüğü'nden aldığım ehliyetim ile silah ruhsatım çalınmıştır. Hükümsüzdür. AYSEL AKCAN

KAYIP

Gemlik Nüfus Müdürlüğünden aldığım nüfus cüzdanım çalınmıştır. Hükümsüzdür. BARIŞ AKCAN

KAYIP

Gemlik Nüfus Müdürlüğünden aldığım nüfus cüzdanım çalınmıştır. Hükümsüzdür. HAZAL AKCAN

Gemlik Körfez
GEMLİK'İN İLK GÜNLÜK SİYASİ GAZETESİ

YEREL SÜRELİ YAYIN
YIL : 36 SAYI : 3205
FİYATI : 25 Ykr. (KDV Dahil)
Sahibi : Kadri GÜLER
Sorumlu Yazı İşleri Müdürü : Serap GÜLER
Haber Müdürü : Seyfettin ŞEKERSÖZ
İstiklal Cad. Bora Sok. No:3/B
Tel : 513 96 83 Fax : 513 35 95 GEMLİK
Yönetim ve Basım Yeri : KÖRFEZ OFSET
Matbaacılık-Yayıncılık-Reklamcılık Tesisi
İstiklal Cad. Bora Sok. No:3/B GEMLİK
(Dini bayram Günleri ve Pazar günleri yayınlanmaz)

SATILIK DAİRE

Lise Caddesi Gemlik Lisesi yanında sahibinden 3+1 satılık daire
GSM : (0.538) 322 70 73

GEMLİK SİNEMA GÜNLÜĞÜ

(Rezervasyon (Tel : 513 33 21)

VENÜS SİNEMASI

Filmin Adı	
MAX TAYNE	14.00 - 16.15 - 20.30
SEVİMLİ DİNAZOR	12.00 - 14.00 - 16.00

NÖBETÇİ ECZANE

8 Kasım 2008 Cumartesi
DEMİRİZ ECZANESİ 5132974
9 Kasım 2008 Pazar
ÖZER ECZANESİ 5135682

DEVREN SATILIK

Ilıca Caddesi
Dr. Ziya Kaya Mah.
Migros arkası Çiğdem Sok.
No: 4'de çalışır vaziyette
PC ve DEMİR DOĞRAMA
DÜKKANI Devren Satılıktır.
0 532 744 67 46

KİRALIK

ÖĞRENCİLER İÇİN
ORKENT SİTESİ'NDE EŞYALI
SOBALI ve DENİZ MANZARALI
KİRALIK DAİRELER
0537 301 73 62

Buluşma

Gürhan ÇETİNKAYA

10 Kasım'a doğru...

Atatürk'ü anlamak için çok iyi dinlemek, anlatmak için de çok okumak gerekiyor. Turgut Uyar'dan bir dörtlük

"Herkes
Ne zaman ölür
Elbet
Gülünün solduğu akşam"

Atatürk'ü öldürmemek, gülünü soldurmamak için daha çok çalışmak, daha çok çalışmak, daha çok çalışmak ulusunu seven her Türkiye Cumhuriyeti Yurttaşının birincil ödevi..

Çünkü; Türkiye Cumhuriyeti Devleti tarihinin en "ışıksız" dönemini yaşıyor.

Onun için duyarlı olmak, Atatürk İlke ve devrimlerine ürkmeden, korkmadan sahip çıkmak gerek.

Tıpkı Deniz Gezmiş, Yusuf Aslan, Hüseyin İnan gibi..

Onlar Kemalist ilkeler uğruna, tam bağımsız Türkiye için, hayatlarını verdiler. Anıları önderlik yapıyor, ışık saçıyor...

Onların belki de yaşamlarının "darağa cında" sona ereceğinin ilk adımı olan büyük yürüyüşleri var. Samsun'dan Anka ra'ya "Mustafa Kemal Yürüyüşü"

O yürüyüşle yurttaşlara verilmek istenen şu mesaj çok anlamlıdır. "Büyük Türk Milleti!

Atatürk için toplanalım! Mustafa Kemal'in Milli Kurtuluş idealini yaşatmak için, Mustafa Kemal devrimine saldıran karanlık güçlere dur demek için, Milletçe yabancı uşaklığına düşmekten kurtulmak için, Tam bağımsız gerçekten demokratik Türkiye için, Gazi Mustafa Kemal'in Milli Kurtuluşçu saflarında toplanalım!

Yaşasın Türkiye! Yaşasın yarının bağımsız Türkiye'si için mücade le!"

Ancak; mesaj doğru algılanamadığı veya algılanıltılmadığı için Cum huriyet 86'ncı yılında kurum ve kurallarıyla bir kısım Türkler tarafından sorgulanmaktadır..

Cumhuriyet'ten bu yana karşı devrim sürecini daha iyi anlamak için 60'lı yılların sonlarına doğru Türkiyesi'nin içinde bulunduğu duruma bir bakalım. 23 Aralık 1969'da Deniz Gezmiş Devrim Gazetesi'nde şu tahlilleri yapmış:

"Türkiye ilk Kurtuluş Savaşı'ndan 50 yıl sonra tekrar yarı-sömürge durumdadır. Ve Kemalist bir Cumhuriyetin başına anti-Kemalist politika cılar geçmiştir. Politikacı, anti-Kemalist karşı devrim hareketine yeşil ışık yakmaktadır. Bu koşullarda gençlik, emperyalizme ve anti-Kemalist gidişe karşı verilen savaşta somut olarak ön safta bulunmaktadır. Elbette tarihi önderlik sorunu ayrı bir konudur. Bugün için gençlik, müm kün olduğu kadar geniş halk kitlelerini emperyalizme karşı mücadeleye katmak için devrimci eylemde bulunacaktır. Kemalist Devrim tamamlanacak ve onun emperyalizmle çelişen bütün milli sınıf ve tabakalara mal edilmesi sağlanacaktır. Gençlik bütün Kemalist güçlerle yek vücut olmak zorundadır.

Bugün Türkiye'de Kemalist Devrim'in bekçiliğini yüklenen güçler arasında başta ordu, 27 Mayıs'ı yapan güçlerin önemli bir yeri vardır. Anti-Kemalist karşı devrim hareketine karşı gençlik bütün zinde güçlerle el eledir. Emperyalizmin işbirlikçileri gençlik ile öteki zinde güçlerin arasını açmak istemektedir. Fakat aynı inançta olan, yani emperyalizmi kovmuş, feodal unsurları tasfiye etmiş bir Kemalist Türkiye isteyen bu ilerici güçlerin arasını anti-Kemalist karşı devrimi tezgahlayanlar açmayı başaramayacaklardır.

Bugün Amerikan emperyalizmi saldırganlık yolunu seçmiştir. Buna karşı biz de, emperyalizmin parmağının bulunduğu her yerde ona karşı aynı silahlarla mücadele yolunu seçtik: tıpkı Mustafa Kemal'in 50 yıl önce yaptığı gibi. Emperyalizm bugün millici güçleri tasfiye etmek için listeler hazırlamakta ve bütün kurumlarımıza elini uzatmaktadır. Biz ise onları defterden sileli çok oldu. Milli kurumlarımıza uzanan elleri de kırmakta kararlıyız.

Üniversite öğrenimi yapmak Anayasa'nın verdiği bir haktır. Öğrenci olarak devrimci mücadeleye katılmak ise, Mustafa Kemal'in bize yüklediği bir görevdir. Dünyanın bütün gericileri bir araya gelseler bu hakkımızı ve görevimizi elimizden alamayacaklardır."

Deniz Gezmiş ve arkadaşlarının 70'li yıllara doğru ortaya koyduğu "durum" bugün daha da kötü.. Türkiye Cumhuriyeti devleti "kuşatma"ya alınmış durumda..

Onurgasız ve kemiksizler ahkam kesiyor.. Çanak tutuyorlar.

Sade, çağdaş ve aydınlık insanların seslerini daha çok duyurmak için bilgi sahibi olmak zorunlulukları ve bu durumdan vazife çıkarmak sorumlulukları vardır.

Yazımıza Can Yücel'in Mare Nostrum –Bizim Deniz şiiriyle iki nokta yan yana koyalım..

En uzun koşuysa elbet Türkiye'de de Devrim
O, onun en güzel yüz metresini koştu
En sekmez lüverin namlusundan fırlayarak...
En hızlısıydı hepimizin,
En önce göğüsledi ipi...
Acıyorsam sana anam avradım olsun,
Ama aşk olsun sana çocuk, aşk olsun!

Güler, kahvehane gezilerini sürdürüyor

Seyfettin ŞEKERSÖZ

CHP İlçe yönetimi ve Umurbey Belediye Başkanı Fatih Güler, Giresunlular kahvehanesini ziyaret ederek vatandaşlarla sohbet etti. Ziyarette Gemlik'te yaşanan sorunlar gündeme gelirken, geçimini büyük ölçüde inşaatçılıkla sağladıklarını belirten vatandaşlar inşaat sektöründeki durgunluktan ve ekonomik krizden yakındılar. Esnafın siftah yapmadan dükkan kapattığını belirten vatandaşlar, çevre fabrikalardan ekonomik kriz nedeniyle başlayan işten çıkarmalara da değinerek çözüm üretilmemesinden şikayetçi oldular. Sorunları ve şikayetleri dinleyen Fatih Güler, Gemlik'te bir çok sanayi kuruluşu olmasına rağmen bu kuruluşlarda çalışan Gemlikli oranının sadece yüzde 20 olduğunu, böylesi büyük ekonomik potansiyelin Gemlik halkına yansımadığını ve sokaklarda binlerce Gemlikli işsiz genç bulunduğunu söyledi. Belediyenin öncelikli görevinin bölgesinin ve insanının hak ve çıkarlarını korumak olduğunu, ulaşılamaz ve her şeyi kendisinin bildiğini zannedip vatandaşı dinlemeyen bir belediye başkanının görevini yapmış sayılamayacağını söyledi. Güler, ayrıca Gemlik'in ciddi bir depremsellik riskinin bulunduğu, buna karşılık 1999 depreminden sonra Gemlik'te güvenle yaşamak adına ciddi bir adım atılmadığını ve halen bina envanterinin çıkarılamadığını söyledi.

Bu konunun mutlaka öncelikli olarak ele alınması gerektiğine değinen Güler, bina envanterleri çıkarıldıktan sonra binaların güçlendirilmesi ya da yeni konutların yapılması işinde de işçisiyle, kalfasıyla mutlaka Gemlik insanının istihdam edilmesi ve bu harcamanın Gemlikliye dönmesi gerektiğini vurguladı.

Genelkurmay'dan bedelli askerlik açıklaması

Genelkurmay Başkanlığı, bedelli askerlikle ilgili herhangi bir çalışmalarının bulunmadığını açıkladı. Genelkurmay Başkanlığı'nın haftalık bilgilendirme toplantısında basın mensuplarının sorularını yanıtlayan Tuğgeneral Metin Gürak, bedelli askerlikle ilgili bir soruya gündemlerinde böyle bir çalışmanın olmadığını söyledi. Gürak, terörle mücadeleyle ilgili yaptığı açıklamada ise 31 Ekim 7 Kasım'da gerçekleşen toplam 26 güvenlik olayında 4 teröristin ölü, 7 teröristin de sağ ele geçirildiğini kaydetti. Tuğgeneral Gürak, 1 Kasım'da Hakkari Yüksekova'da bir eve yapılan baskında ise çok sayıda patlayıcı maddenin ele geçirildiğini, bunların yerleşim yerlerinde eylem yapmak üzere kullanılmak için saklandığı bilgisinin elde edildiğini vurguladı. Tuğgeneral Gürak, Genelkurmay Başkanı İlker Başbuğ'un da 6- 7 Kasım'da Azerbaycan'da bulunduğu süreçte Azerbaycan Devlet Başkanı İlham Aliyev başta olmak üzere meclis ve savunma bakanlarıyla ayrı ayrı görüşmeler yaptığını söyledi.

Satranç Turnuvası'nda dereceye girenler ödüllendirildi

Seyfettin ŞEKERSÖZ

2008 -2009 eğitim ve öğretim yılında Bursa Valiliği'nin de oluruyla düzenlenen ve İlçe Milli Eğitim Müdürlüğü Lig Heyeti'nin organizasyonundaki *"Gemlik Belediye Başkanlığı Satranç Turnuvası İlçe Birinciliği"* yarışmalarında dereceye giren öğrenciler ödüllendirildi. Belediye Düğün Salonu'nda düzenlenen törene Belediye Başkanı Mehmet Turgut, Belediye meclis üyesi Osman Sivas, İlçe Milli Eğitim Müdürü Mehmet Ercümen, Şube Mudurü Akif Alanlar, okul mudürleri ve öğretmenlerin yanı sıra öğrenciler katıldı. Satranç turnuvasında da Gemlik ilçe gençler seçmelerin de birinci olan Mehmet İyiol (TML), ikinciliği alan Yıldıray Yıldırım (EML) ile 3 cü sırada yer alan Ersel Ülger'e (EDML), ödülleri Gemlik Belediye Başkanı Mehmet Turgut tarafından verildi. Yarışmalarda yıldızlar seçmele rinde ilk üçe giren Yaylı Bahadır (Şehit Etem Yaşar İlköğretim Okulu) ikinci Hasan Pulat (11 Eylül İlköğretim Okulu) ve üçüncü Bayraklı Dinçer'e (11 Eylül İlköğretim Okulu) ödülleri

İlçe Milli Eğitim Müdürü Mehmet Ercümen verdi... Turnuvanın ilçe küçükler elemele rinde ise Yaşar Niran (Şükrü Şenol) birinci, Yaman Ömer (11 Eylül İlköğretim Okulu) ikinci olurken Süleyman Mustafa ise (Şükrü Şenol İlköğretim Okulu) üçüncü oldu. Dereceye giren öğrencilerin ödüllerini Gemlik İlçe Sağlık Gurup Başkanlığı'n dan Dr. Eylem Ateşçi verdi. Her kategoride ilk iki sırayı alan yarışmacılar 17-20 Kasım 2008 tarihlerinde Bursa'da yapılacak il birinciliği müsabakalarına katılacaklar.

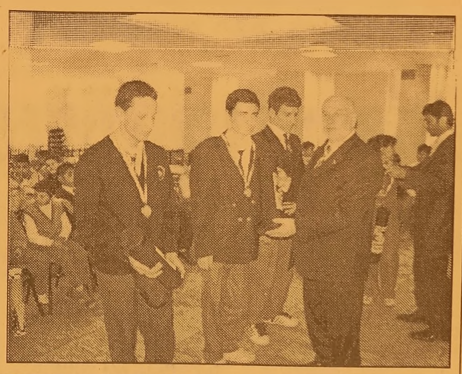

Umurbey'de sağlık taraması yapıldı

Umurbey Belediyesi ile Hayat Hastanesi işbirliği ile gerçekleştirilen sağlık taramasına Umurbey halkından ilgi büyüktü. Sağlık taraması sırasında Uz. Dr. Bedriye Sağdıç tarafından göz muayeneleri, sağlık personeli tarafından şeker ve tansiyon ölçümleri yapılan Umurbey halkının sağlıkla ilgili merak ettikleri

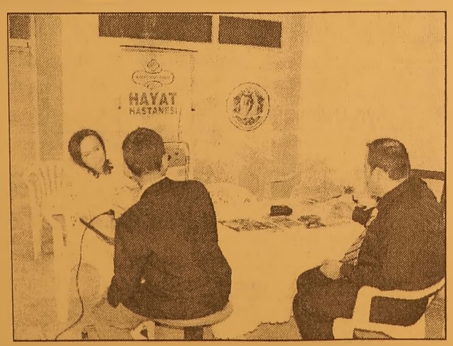

soruları da Hayat Hastanesi'nin tecrübeli doktor ve personeli tarafından cevap buldu.

Hayat Hastanesi tarafından yapılan sağlık taraması Umurbey Belediye binasında gerçekleştirildi. Belde halkının yoğun ilgi gösterdiği sağlık taramasında göz bozukluğu olupta farkında olmayan birçok kişi tespit edildi. Hayat hastanesi doktorlarınca tedavi yolları hakkında kendilerine bilgiler verildi. Belediyemizin belde halkının sağlığına verdiği öneminde bir göstergesi olan sağlık taraması için Umurbey Belediye Başkanı Fatih Mehmet Güler yaptığı açıklamada; *"Belde halkından göz doktoruna gidemeyip muayene olamayacak durumdaki insanlara da ulaşılması adına düzenlenen bu sağlık taramalarını gerçekleştirmek belediyelerin temel hizmetleri arasındadır."* dedi. Hayat Hastanesi adına Uz.Dr. Bedriye Sağdıç ve Halkla İlişkiler Uzmanı Uğur Duran beldede sağlık taramasının gerçekleştirilme sinde destek veren Umurbey Belediyesi'ne ve Belediye Başkanı Fatih MehmetGüler'e teşekkür ettiler.

'Gemlik Körfez' internette www.gemlikkorfezgazetesi.com

Belediye Başkan adayları bir bir belli oluyor

Burhanettin Nuhoğlu BBP'den başkan adayı

2009 yılının Mart ayında yapılacak olan yerel seçimler yaklaştıkça, siyasi partilerin Belediye Başkan aday adayları ile adayları belli olmaya başladı.
Büyük Birlik Partisi Gemlik Belediye Başkanı adaylığına işadamı Burhanettin Nuhoğlu'nu belirledi.
Dün gazetemizi ziyaret eden Nuhoğlu, Gemlik'e hizmet için adaya olduğu nu belirterek şunları söyledi:
"Bursa'nın en büyük ilçesi olmamıza karşın, en geri ilçesi kaldık. Gemlik'i köy statüsünden kurtarıp, medeni bir kent haline getir[illegible] için çalışacağım. İlçenin mevcut sorunlarını çözeceğim. Biriken sorunları çözecek ekibe sahibim. Bunun için çalışmalara başladık gezileri mizde vatandaşa larımızdan adaylığım konusunda olumlu izlenimler alıyorum. Yerel seçimlerde hedefe ulaşaca gımıza inanı yorum."

Burhanettin Nuhoğlu

Belediye Başkanlığına aday adayı olması bekleniyor

Enver Şahin İlçe Başkanlığına aday değil

Adalet ve Kalkınma Partisi İlçe Başkanı Enver Şahin yapılacak olan ilçe kongre sinde aday olmaya cağını açıkladı.
AKP'yi Gemlik'te birinci parti yaptıklarını, 2007 seçimlerinde yüzde 37 oy alarak bunu kanıt ladıklarını söyleyen AKP İlçe Başkanı Şahin, 15 Kasım 2008 cumartesi günü Belediye Düğün Salonu'nda yapılacak olan İlçe Kongresinde aday olmayacağını söyledi.
Dün, gazetemizi yonetim kurulundan arkadaşlarıyla birlikte ziyaret eden Şahin, Beledi ye Başkanlığı adaylığı için yapılan anketlere göre adayın belirlene ceğini, bu nedenle İlçe Başkanlığına aday olmayacağını söyledi.
Kongreye tek liste ile gitmek istediklerini söyleyen Şahin, aday arkadaşlarımız arasında en çok oyu alanın kongrede tek aday olacağını, kongreden birlik ve beraberlik içinde çıkacaklarını bildirdi.
Şahin, Belediye Başkanlığı aday adaylığı için açıklama yapmadı.

Enver Şahin

'Gemlik Körfez' internette www.gemlikkorfezgazetesi.com

Özürlüler Derneği'nden anlamlı teşekkür

Seyfettin ŞEKERSÖZ

Bursa Zihinsel Özürlü Çocukları Koruma Derneği'n den AKP İlçe Başka nı Enver Şahin'e teşekkür plaketi verildi.
AKP İlçe Başkanı Enver Şahin ile ilçe yönetimi ile Kadın Kolları Başkanı Halide Öztürk'ünde bulunduğu ziyarette konuşan Enver Şahin, Gemlik'te özürlüler adına yapı lan tüm çalışmalara destek vermek için çaba gösterdiklerini belirterek, *"Sizlerin bu çalışmalarınız bize şevk ve istek veriyor"* dedi.
Gemlik'te Rehabili tasyon Araştırma Merkezi'nin (RAM) açılmasında emeği geçen Enver Şahin'e Gemlik ve çevresinde bulunan özürlü aileleri adına teşekkür eden Dernek Başkanı Tamer Sivri, Gem lik'te açılan RAM için Enver Şahin'in büyük gayret gösterdiğini ve açılmasında emeği olduğunun altını çizerken, merkezin ilçe ekonomisine de katkısı olacağını söyledi.
Bursa'ya gidişlerin özürlü aileleri açısından zorluğuna değinen Sivri, gay retlerinden dolayı AKP yönetimine teşekkür etti.
Hizmetin götürüleme diği yolunda çeşitli dedikoduların oldu ğunu ancak kendi lerinin Bağ-Kur bürosunun açılışın da olduğu gibi RAM için de hizmeti özürlü ailelerin ayağına getir diklerini söyleyen Enver Şahin, açılacak merkezde sadece özürlü çocuklara değil, yurt dışından ge lerek Türkiye'ye yerleşen kişilere de rapor vereceğini duyurdu.

Onur Öymen'den hükümete eleştiri

CHP Genel Başkan Yardımcısı Onur Öymen, Türkiye'ye yolsuzluk konusunda ağır eleştirilerde bulunulan GRECO raporuna dikkat çek ti ve yolsuzluklar konusunda AKP Hükümetine yüklendi. Avrupa Konseyi bünyesinde faaliyet gösteren Yolsuzluğa Karşı Devletler Grubu'nun (GRECO) Türkiye hakkında hazırladığı uyum ra poruna ilişkin tartışmalar sürüyor.
CHP'nin konuyu yazılı soru önergesiyle Meclis gündemine getirmesi ve diğer baskıların ardından Hükümetin yayınlanmasına izin verdiği rapor, iktidarla muhalefeti karşı karşıya getirdi.
Söz konusu rapora ilişkin değerlendir melerde bulunun CHP Genel Başkan Yardımcısı ve Bursa Milletvekili Onur Öymen, GRECO'nun daha önceki rapo runda da Türkiye ile çok ciddi eleştiriler bulunduğunu hatırlattı. Söz konusu ra porda yolsuzlukla rın, Türkiye'de siya si düzeye ulaştığı, Uluslararası Şeffaf lık Örgütü listesinde Türkiye'nin 58'nci sırada yer aldığı ve Türkiye'nin Avru pa'da yolsuzlukların en yoğun olarak ya şandığı ülkelerden biri olduğuna vurgu yapıldığını aktaran Öymen, son GRECO raporunu şu sözler le değerlendirdi:
"Bu şu anlama geli yor, yolsuzluklarla ilgili konularda Türk Hükümeti'nin gerekli özeni göstermediği şeffaflık konusunda gerekli adımları atmadığı, yolsuzluk ları ortaya çıkaracak mekanizmaları orta ya koymadığı, bu konuda sivil toplum örgütleriyle işbirliği yapmadığı gerçek leri ortaya çıkıyor."

Galatasaraylılar galibiyeti kutladı

Portekiz liginde namağlup olan Benfica'yı kendi evinde 2-0 yenmesini başaran Galatasaray'ın bu sevinci Gemlik'te de kutlandı.
Galatasaray Kulübü'nün marka ürünlerini satan TIR ilçemize gelerek İskele Meydanı'nda sarı kırmızılara satış yaptı.
Önceki gece Benfica ile yapılan karşılaşmayı sinevizyon olarak perden izlenirken Emre Aşık'ın ve Ümit karan'ın golleri ile rakibini 2-0 yenmeyi başaran sarı kırmızıları Gemlikli taraflarları coşku ile izledi.
Galatasaray'ın sayısız gol kaçırdığı ve ustünlüğü ile biten maçtan sonra meşaleler yakan Gemlikli taraftarlar büyük coşku yaşadı.

Marmarabirlik ön alım fiyatlarını açıkladı

Marmara Zeytin Tarım Satış Kooperatifleri Birliği, 2008-2009 ürünü zeytin ön ödeme fiyatlarını açıkladı. Buna göre, 200 dane/kg. zeytine ödenecek ön ödeme fiyatı 4 lira oldu. Ürün alım kampanyasını geçtiğimiz salı günü açan Marmarabirlik, ön ödemeli alım fiyatlarını da bağlı kooperatiflerin yönetim kurullarıyla birlikte yapılan toplantılar sonunda belirledi. Sofralık siyah zeytin de ön ödemeli fiyat tablosu şöyle oluştu:

Dane	Fiyat	Dane	Fiyat
200	4.00	320	1.60
210	3.75	330	1.50
220	3.40	340	1.45
230	3.15	350	1.40
240	2.90	360	1.35
250	2.70	370	1.30
260	2.50	380	1.25
270	2.35	390	1.22
280	2.20	400	1.20
290	2.05	410	1.17
300	1.90	42-46	1.15
310	1.75		

Ürün alım bedellerinin yüzde 60'ı peşin olmak üzere, geriye kalan yüzde 20'si 2009 Nisan ayı içinde, diğer yüzde 20'si ise 2009 yılı Temmuz ayı içinde ödenecek. Ekonomik koşullar ve piyasa şartlarına göre nihai fiyat ile ön ödeme fiyatı arasında oluşabilecek fark bedelleri de 2009 Temmuz ayı için de yüzde 20'lik son ödeme payı ile birlikte yapılacak.

Kampanyanın başlangıcından itibaren 2008 Kasım ayı için de teslim edilen ürünlerin ön ödemeleri 2008 Aralık ayının ilk haftası içinde yapılacak.
21 Aralık 2008 tarihine kadar teslim edilen ürünlerin ön ödemeleri de 25 Aralık 2008 tarihinden itibaren yapılacak.
22 Aralık 2008 tarihinden kampanya sonuna kadar teslim edilen ürünlerin ön ödemeleri de kampanya kapanışından sonra 10 gün içinde yapılacak.
Bu arada 420-460 dane grubu ürünlerle yağlık bedelleri de peşin ödenecek.
Marmarabirlik 3 günde yaklaşık 2 milyon kilo sofralık zeytin aldı.

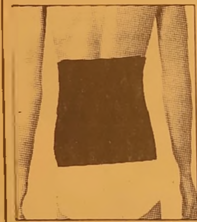

FULYA®
KORSE & ORTOPEDİ SANAYİ
GEMLİKLİLERİN HİZMETİNE AÇILDI

[illegible]
KÖSELE MANTAR TABANLIK - VARİS ÇORABI - VİTRATEN MOLDET ÇEŞİTLERİ - TAYLOR REKLANASYON KORSE -
HALLUX VALGUS GECE ATELİ - TOFLEX PARMAK ARASI MAKARASI - DİNAMİK EL ATELİ - SPLİNTLER -
ÇELİK KORSELER - ORTOPEDİK TERLİK VE SANDALETLER - KOLTUK ALTI DEĞNEĞİ - EL BASTONU -
WOLKER YÜRÜTEÇ- MOTORLU MOTORSUZ AKÜLÜ ÖZÜRLÜ ARAÇLARI ve

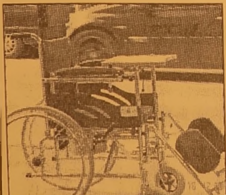

TÜM MEDİKAL SARF MALZEMELERİ BULUNUR
SOSYAL GÜVENLİK KURUMU
REÇETELERİ YAPILIR

Mrk : Cemal Nadir Cad. No: 4 B BURSA
Tel : (0 224) 222 15 16 - 220 19 22
Fax : (0 224) 222 15 17
Fab. Satış : Atatürk Cd. Okul Sk. No: 17 BURSA
Tel : (0 224) 220 08 14 Fax : 220 05 36
Şube : Dr. Ziya Kaya Mah.
İstiklal Cad. No: 89/A GEMLİK
Tel : (0 224) 512 29 19

MANASTIR'DA DENİZE KARŞI SATILIK
LÜKS SARIKONAKLAR VİLLALARI

KIŞLIK VE YAZLIK HASANAĞA KOYU'NDA

✓ 240 M2
✓ GÜVENLİKLİ
✓ ÖZEL YÜZME HAVUZLU
✓ RADYAL TEMEL C - 30 BETON

ÖNÜNDE TEKNENİZİ KOYACAĞINIZ,
DENİZE GİREBİLECEĞİNİZ EŞSİZ GÜZELLİK

FORUM EMLAK
MİNARE İNŞAAT
Fahrettin MİNARE
İstiklal Cad. No: 30/A Gemlik
Tel : (0.224) 513 42 36 - 37 Fax : (0.224) 513 42 36
www.forumemlak.com

DOĞAL GAZ ABONELİĞİNDE
FIRSAT!
200 m2 kadar olan yerler için abone bağlantı bedeli 180 $ + KDV'dir.
Taksitlendirme abonelik bağlantı bedeli için ve anlaşmalı kredi kartlarında geçerlidir. (Son gün 31.12.2008)
1 YTL peşin
Kalanı 10 Taksitle
GEMDAŞ
DOĞAL GAZ
513 29 29
WORLD bonus maksimum

Kuruluş:1973
GemlikKörfez
GEMLİK'İN İLK GÜNLÜK SİYASİ GAZETESİ
10 Kasım 2008 Pazartesi www.gemlikkorfezgazetesi.com info@gemlikkorfezgazetesi.com 25 Ykr

Seni ve devrimlerini yok etmeye çalışan gafiller, 70 yıldır aziz hatırana saldırıyorlar. Türk Ulusu için yaptıklarını görmemezlikten gelerek, eserlerini yıkmaya çalışıyorlar. Şimdi de halkın gözünde seni küçük düşürmek istiyorlar. Sen, öyle büyük işler başardın ki; yerin hala doldurulamıyor. Eserine sahip çıkacağız. Seni ve eserlerini yaşatacağız.
Gemlik Körfez

Türk Ulusu Ata'sını anarken çizdiği yoldan ayrılmayacağını bugün bütün yurtta haykıracak

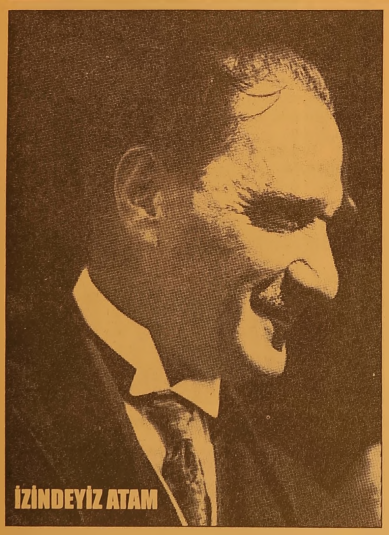
İZİNDEYİZ ATAM

Unutturmayacağız

✔ *Türkiye Cumhuriyeti'nin kurucusu Ulu Önder Atatürk, ölümünün 70. yıldönümünde törenlerle anılıyor. 10 Kasım Atatürk'ü Anma törenleri için saat 08.50'de Atatürk Anıtı'nda toplanılacak. Saat 09.05'de 2 dakikalık saygı duruşu ile tören başlayacak. İlçemizdeki araçlar bulundukları yerden klaksonlarını, fabrika ve işletmelerde sirenlerini çalacak. Ardından İstiklal Marşı ile Türk Bayrağı göndere çekilecek, göndere çekilen bayrak daha sonra yarıya indirilecek. Atatürk Anıtı'na çelenklerin sunulmasının ardından anma törenlerine Belediye Kültür Merkezi'nde öğrencilerin hazırladığı sunumlarla devam edilecek.*

Güne Bakış

Kadri GÜLER
kadri_guler@hotmail.com

70 yıldır unutturamadılar

Bugün 10 Kasım 2008..

Mustafa Kemal Atatürk, aramızdan ayrılalı 70 yıl oldu.

19 Mayıs 1919'da Samsun'a ayak basmasından sonra başlattığı Ulusal Kurtuluş Savaşı ardından bağımsızlık ve Cumhuriyeti ilanından sonra gerçekleştirdiği devrimler ile yeni bir devlet kurdu.

Mustafa Kemal, bir kurtarıcı ve aydınlatıcı olarak ulusuna kısa zamanda çok büyük hizmetler yaptı. *Devamı sayfa 5'de*

8 bin kişinin girdiği sınavda Bursa'nın gururu oldu. Ödülünü Başbakan Erdoğan'dan aldı

Oktay Kahveci, Siyaset Akademisi Türkiye birincisi oldu

AKP İl Genel Meclis Üyesi ve Çevre Sağlık Komisyonu Başkanı Oktay Kahveci, AKP Genel Merkezi tarafından düzenlenen ve 8 bin kişinin katıldığı Siyaset Akademisi sınavında Türkiye birincisi oldu. Kahveci, Ankara'da düzenlenen törende, sertifikasını Başbakan Recep Tayyip Erdoğan'dan aldı. Kahveci. "Başarı teşkilatımızındır. Gemlik teşkilatımız başta olmak üzere Bursa'daki tüm teşkilatlarımız akademide anlatılanları pratik olarak yaptığımız çalışmalarda zaten uyguluyor" şeklinde konuştu. *Sayfa 2'de*

Oktay Kahveci - R. Tayyip Erdoğan

Buluşma

Gürhan ÇETİNKAYA

Özür dilerim Atam...

Cumhuriyete sahip çıkamadığım için özür dilerim Atam,

Değerlerini ve ilkelerini anlayamadığım ve özümseyemediğim için özür dilerim Atam..

10 yılda yaptıklarının onda birini 70 küsür yılda gerçekleş tiremediğimiz için özür dilerim Atam.

10 yılda on beş milyon genç yaratarak demir ağlarla ördüğün ülkeye 1 metre dahi ray döşeyemediğim için özür dilerim Atam.

Hala elimizde bayraklarla Onuncu Yıl Marşını söyleyerek Cumhuriyete sahip çıktığımı sandığım için özür dilerim Atam.

Ekonomisiyle, siyasal yapısıyla bıraktığınız bağımsız bir ülkeye sahip çıkamadığım için özür dilerim Atam.

Bayramlarda, seyranlarda günün manasına önemini belirten konuşmalarla oyalandığım için özür dilerim Atam.

Bayramlarda, seyranlarda bulunduğum yerlerdeki anıtlarına çelenk koyarak seni andığımı sandığım için özür dilerim Atam.

Güzelim ülkemin nasıl kurtarıldığını unuttuğum için özür dilerim Atam,

Senin, silah arkadaşlarının ve halkımın, yaşadığı eziyeti unuttum, özür dilerim Atam,

Yokluk içinde, yalın ayak, yırtık elbiselerle, karnı aç yaşayan insanımı unuttum, özür dilerim Atam,

Bize bıraktıklarını evlatlarımın emaneti olarak göremediğim için, özür dilerim Atam,

Ülkemin onurunu, haysiyetini, şerefini koruyamadığım için, özür dilerim Atam,

Okulların ilim, irfan yuvası olması gerekirken, terör yatağı haline gelmesinden dolayı, özür dilerim Atam,

Hırsızlardan, gaspçılardan, suç işleyen, suç makinelerinden halkımı, insanlığımı koruyamadığım için, özür dilerim Atam,

Devletimi, milletimi soyan çetelerle baş edemediğim için, özür dilerim Atam,

Cumhuriyetin bekçileri olarak, sadece özel günlerde benliğimi hatırladığım için, özür dilerim Atam,

Seni sadece sarı saçlı, mavi gözlü, bahçede karga kovala yan bir çocuk olarak öğrendiğim için, özür dilerim Atam,

Ülkemi borç harç içinde, sıkıntı ile yaşattığım için, özür dilerim Atam,

Yeraltı ve yerüstü zenginliklerimizi yeterince değerlendiremediğim için özür dilerim Atam.

Üretmeden tüketmeyi alışkanlık haline getirdiğim için özür dilerim Atam,

İşsizlerime sahip çıkamadığım için, özür dilerim Atam,

Hastane köşelerinde yardım bekleyenlere el uzatamadığım için, özür dilerim Atam,

Şehitlerimi unuttuğum, gazilerimi ihmal ettiğim için, özür dilerim Atam,

Seni sadece 10 Kasımlarda birkaç tören ve birkaç söylevden ibaret olarak hatırladığım için, özür dilerim Atam,

Her doğan çocuğumu borç yüzünden ipotek altına aldırdığım için, özür dilerim Atam,

Halkın, devlete olan güvenini yitirttiğim için, özür dilerim Atam,

Lafa gelince mangalda kül bırakmayıp, uygulamaya gelince yan çizdiğim şeyler için, özür dilerim Atam,

Halkımı dinden bile soğuyacak hale getirdiğim için, özür dilerim Atam,

Adam kayırmacılık yaptığımdan, işin başına işin ehli olmayanları getirdiğim için, özür dilerim Atam,

Ülkemi bölen güçlere tavizler verdiğim için, özür dilerim Atam,

Sizlerin canınızla, kanınızla aldığınız bu yerleri, ben vatandaş olarak, ben devlet olarak sattığım için, satılmasına göz yumduğum için özür dilerim Atam,

Ben biraz daha fazla para kazanmak uğruna sahtekarlık yaptığım için, özür dilerim Atam,

Devlete silah sıkanlara kucak açtığım için, özür dilerim Atam,

Devleti dolandıranları, halkına eziyet edenleri adam yerine koyduğum için, özür dilerim Atam,

Ülkemin sokaklarında adam öldürmenin, polis öldürmenin bile normal olduğu hale geldiği için, özür dilerim Atam,

Hırsızın kol gezdiği, namusunu, malını, canını korumanın bile zor olduğu, güvenliğin kalmadığı bir ülke yaptığım için, özür dilerim Atam,

Gençlerimi hapçı, uyuşturucu batağına düşen biri olarak yetiştirdiğim için, özür dilerim Atam,

Kızlarımı, açık seçik liğin moda sayıldığı, başörtüsünü de dindarlık saydığı zihniyete düşürdüğüm için, özür dilerim Atam,

Beni Türk ve Müslüman yapan değerleri unuttuğum için, özür dilerim Atam,

Aile kavramını yitirdiğimiz, ailelerin kolaylıkla parçalandığı duruma geldiğimiz için, özür dilerim Atam,

Haramı helal, helali haram yapanlara fırsat verdiğim için, özür dilerim Atam,

Atam Cumhuriyetimiz kurulduğu günden bu yana tarihinin en karanlık ve en tehlikeli günlerini yaşıyor.

Senin silah arkadaşlarınla kurtardığın ve kurduğun Bağımsız Türkiye içeriden ve dışarıdan çökertilmeye çalışılıyor egemenliğimiz çıkarılan ve çıkarılacak olan yasalarlarla emperyalist devletlere teslim edilmek isteniyor.

Dindar gibi gözükerek yetkili olanlar dilimizin ve dinimizin tahrip edilmeye çalışılmasına göz yumuyorlar.

Milletimizin kimlik yapısı ile oynamaya çalışıyorlar.

Ancak ben ve benim gibi düşünen çağdaş, aydınlık, sade yurttaşlar senin ilkelerinin savunucusu olacak ve gösterdiğin yolda tek kişide kalsak hiç durmadan yılmadan yolumuza devam edeceğiz Atam.

8 bin kişinin girdiği sınavda Bursa'nın gururu oldu. Ödülünü Başbakan ve AKP Genel Başkanı R.Tayyip Erdoğan'dan aldı

Oktay Kahveci, Siyaset Akademisi Türkiye birincisi oldu

Seyfettin ŞEKERSÖZ

AKP Genel Merkezi'nin ikincisini düzenlediği Siyaset Akademisi sınavında Türkiye birincisi olan İl Genel Meclis Üyesi ve Çevre-Sağlık Komisyon Başkanı Oktay Kahveci, Ankara'da düzenlenen törende sertifikasını Başbakan ve AKP Genel Başkanı Recep Tayyip Erdoğan'dan alarak Bursa'nın da gururu oldu.

AKP içinde yapılan temayül yoklamasında en çok oyu alan ve 15 Kasım 2008 günü yapılacak ilçe kongresinde Gemlik İlçe Başkanı olması beklenen Oktay Kahveci, yaptığı açıklamada, *"Başarı teşkilatımızındır. Gemlik teşkilatımız başta olmak üzere Bursa'daki tüm teşkilatlarımız akademide anlatılanları pratik olarak yaptığımız çalışmalarda zaten uyguluyor"* dedi.

Kahveci, Ankara'da düzenlenen törende sertifikasını Başbakan Erdoğan'dan aldı

AKP Genel Merkezi Türkiye genelinde düzenlediği Siyaset Akedemisi çalışmalarında siyasetin nasıl yapılması gerektiğini öğretiyor. Düzenlediği üçüncü Siyaset Akademisi devam ederken, Ankara'da il Başkanları, İl Genel Meclis Başkanları, İl Kadın Kolları ve İl Gençlik Kolları Başkanlarının katıldığı il genişletilmiş toplantısında Siyaset Akademisi'nde birinci gelenler için sertifika töreni düzenlendi.

Törene Türkiye 1.si Oktay Kahveci'nin yanında Siyaset Akademisi Koordinatörü ve AKP İl Başkan Yardımcısı Av. Sakiye Erdem de katıldı.

8 bin kişinin girdiği sınavda Türkiye birincisi seçilen Oktay Kahveci'yi kutlayan Başbakan Recep Tayyip Erdoğan, siyasetin de bir okulu olduğunu ve akademiye katılanları parti için de ve meclis üyeliklerinde değerlendireceklerini belirti.

Balıkesir'de doğup emekli astsubay olan ve babasının görevi nedeniyle Gemlik'e gelen Oktay Kahveci ilk, orta ve liseyi Gemlik'te okudu. Marmara Üniversitesi'nde Diş Hekimliği Fakültesi'ni de başarıyla bitiren Kahveci, ailesinin de Gemlik'te bulunmasıyla diş hekimi muayenehanesini Gemlik'te açtı. Siyasete AKP'de başlayan Kahveci, 2004 yılında İl Genel Meclis Üyesi oldu.

İşkenceci çete çökertildi

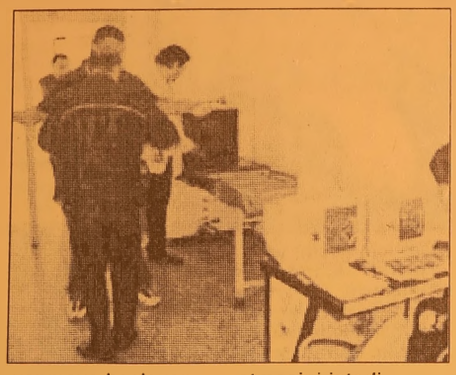

Bursa'da, işyerlerine güvenlik sistemi kuran bilgisayarcı gence, zorla hackerlik yapması için işkence yaptıkları iddia edilen 5 kişilik çete çökertildi. Ölümle tehdit ettikleri gencin, çıplak görüntülerini kameraya kaydeden zanlılarla birlikte ele geçirilen 2 adet dizüstü bilgisayar ile 3 bilgisayar kasası bilişim polisince incelenmeye alındı. Bursa Emniyet Müdürlüğü Kaçak çılık ve Organize Suçlarla Mücadele Şube Müdürlüğü'nden yapılan açıklamaya göre, Mudanya yolu üzerindeki bir barın elektrik ve güvenlik sistemini kuran S.U. isimli gencin bilgisayar bilgisini fark eden bar işletmecileri, gence 'hackerlik yaparak banka hesaplarını boşalt, gerisini bize bırak' teklifinde bulundu. Teklifi kabul etmeyen S.U'ya baskı yapmaya başlayan şüpheliler, aynı barın alt katındaki gizli bölmeye soktukları S.U.'ya darp ederek saatlerce işkence yaptı. Zanlılar, İstanbul'da bir villada bir hafta süreyle alıkoydukları S.U.'nun çıplak görüntülerini kameraya kaydetti. S.U.'nun el ve ayaklarını koli bantlarıyla bağlayan zanlılar, bilgisayar uzmanı gence, aile fertlerini öldüreceklerini söyleyerek, tekliflerini kabul etmesini istedi. Baskılara dayanamayan S.U., zanlılardan kurtulmak için sahte banka internet sitesi kurdu. Zanlıları bir süre bu yolla oyalayan ve ailesini görme bahanesiyle Bursa'ya gelen genç, Organize Suç lar Büro Amirliği'ne başvurarak yaşadıklarını anlattı. İfade doğrultusunda harekete geçen polis, 3 aylık çalışmanın ardından zanlıları yakaladı. İstanbul Zeytinburnu İlçe Emniyet Müdürlüğü'nce 'gasp' suçundan aranılan ve çok sayıda sabıkası bulunan Hüseyin G. (71) 'Hasan Şanlı' sahte kimliği ile yakalanırken, Tarık K. (25), ağabeyi Şeyhmus K. (39), Mehmet Ali D. (38) ve Önder Y. (38) da polis tarafından gözaltına alındı. Zanlılarla birlikte 2 adet dizüstü bilgisayar ve 3 bilgisayar kasasına el konuldu. Emniyetteki sorgulamalarının ardından 'Nitelikli yağmaya teşebbüs, kişi hürriyetinden yoksun bırakma, ölümle tehdit, evrakta sahtecilik' suçlarından adliyeye sevk edildi. Polis, olayla ilgili ifade veren S.U.'yu 'can güvenliğini korumak' maksadıyla askeri [illegible] elleriyle teslim e

15 bin YTL'lik altın çalıp kaçtılar

Bursa'da bir evin balkon penceresinden giren hırsız, 15 bin YTL değerindeki ziynet eşyasını çaldı. Edinilen bilgiye göre; hırsızın Bursa'nın Konak Mahallesi Yeşil Sokak Eroğlu Sitesi'nde bulunan ikamete balkon pencere camını zorlamak suretiyle girdiği belirlendi. Olayla ilgili soruşturmanın başlatıldığı öğrenildi.

Çarptığı yayayı demir çubukla dövdü

Bursa'da, kendisine çarpan aracın sürücüsüne el, kol hareketi yapan genç, demir çubukla darp edildi. Edinilen bilgiye göre, merkez Yıldırım ilçesi Yeşilyayla Mahallesi Teyyareci Mehmet Ali Caddesi'nde meydana gelen olayda, plakası alınamayan bir araç, yolda yürüyen Muharrem Kocaağa'ya çarptı. Kocaağa', 'neden hızlı gidiyorsun' diyerek el kol hareketi yaptı. Bunun üzerine araçtan inen sürücü ve 3 arkadaşı, Kocaağa'yı demir çubukla darp ederek kaçtı. Yaralanan Muharrem Kocaağa hastaneye kaldırıldı. Olayla ilgili başlatılan soruşturma sürüyor.

Otoparktan kamyonet çaldılar

Bursa'da otoparka bırakılan 16 CLF 91 plakalı 1991 model kamyonet çalındı. Edinilen bilgiye göre; Bursa'nın Reyhan Mahallesi Ürün Caddesinde bulunan bir otoparka 16 CLF 91 plakalı 1991 model mavi beyaz renkli siyah kasalı Anadol marka kamyoneti bırakan Özcan Demir, (36) döndüğünde arabasının çalındığını anladı. Yapılan şikayet üzerine olayla ilgili tahkikata başlandı.

'Gemlik Körfez' internette www.gemlikkorfezgazetesi.com

Yazı YORUM

Diş Hekimi
Özcan VURAL
ozcanvural1933@hotmail.com
www.milliyet/blog/özcan vural

"Mustafa" filmini sevmedim...

Can Dündar'ın hazırladığı "Mustafa" adlı belgeseli görmedim ama görenlerden edindiğim izlenimler bende üzüntüye sebep oldu..

Çok üzüldüm...

Her şeyden önce "Mustafa" rolünde bir Yunanlı çocugun oynamasını bir Türk olarak kabullenemem.

Çok yanlış..

70 milyon içinde bu rolü oynayacak bir Türk çocuğunu bulamamış mı Can Dündar?...

Ayrıca müziğini yine bir Türk yapabilirdi..

Mustafa Kemal'i, güçsüz, yalnız, rakı içen, sefahatine düşen bir adam gibi gösterildiği söyleniyor..

Atatürk'ün son dönemlerinden "Bir yalnızlık, bir terkedilmişlik, bol miktarda içki, sigara içen ve sofradan medet uman" bir portre ortaya çıkartılmış...

Ogleden sonra uyanıp, hemen sigarayı arayan, yalnızlıktan bunalan günde 15 kah ve içen, akşam sofrasından medet uman bir lider dramı, asla doğru ve gerçekçi olamaz..

Ama Mustafa Kemal gibi bir lidere tarihsel pencereden ve anlık duygularının isyan öfkelerinden kurtularak baktığımızda, hiçbir zaman yalnız kalmadığını ve bırakılmadığını anlarız.

Bu Mustafa Kemal'e duyulan sevginin ötesinde, onun gücüne duyulan saygının da parçasıdır...

Gerektiğinde Başbakan'ı İsmet İnönü'yü görevden alan bir Cumhurbaşkanı tek adamın her zaman çevresi kendi planladığı gibi dolu olmuştur.

Gerçek olan şu ki, Mustafa Kemal o korkunç tempodaki hayatın son döneminde işleri Başbakan İsmet'e bıraktıktan sonra, biraz rolantiye alınmış bir hayat yaşamıştır...

Bu rölanti hali bile, onu bir öfkeye ve isyana sevketmişse de, yalnız bırakılmış anlamına hiç gelmeyecektir...

Nitekim harf devrimi bu dönemlerin eseridir...

Bir şey daha var...

Rakı, sigara ve sofra muhabbeti, çok konuşulmuş çok tartışılmış Mustafa Kemal karşıtları, ona aşağılamak "içki sofrası muhabbetleri" hep tekrarlamışlardır..

Mustafa Kemal'in yaptıklarının veya yapamadıklarının "rakı sofralarına" indirgenmesi ayıptır,

Mustafa Kemal için günahtır...

Atatürk'ün, harf devriminden, hilafete, Cumhuriyet'in ilanından, şapka ve kıyafet meselesine kadar her şeyi daha önceden planlamıştır...

Bu devrimleri, kararları, rakıyla sulandırmak haksızlıktır...

Bunu düşmanları yapar, ama Can Dündar belgeselde bu yalancı ve küçük düşürücü bağı, iyi anlatmalı, daha güçlü metinlerle yok etmeliydi...

Türkiye'nin içinde bulunduğu gün, normal değildir.

Ben özetle tekrar tekrar söylemeliyim..

Mustafa Kemal adam gibi adamdır...

Gerisi laf-u güzaftır.

Kurban Bayramı için hazırlıklar başladı

Bursa'da toplanan Kurban Hizmetleri Yürütme Komisyonu alınacak tedbirleri belirledi.
Kurban Bayramı'na kısa süre kala özellikle büyükşehirlerde hazırlıklar bütün hızıyla sürüyor.
Vatandaşların huzur içinde Kurban Bayramı'nı geçirmesi için şimdiden tedbirini alan yetkili kurullar, sorunsuz bir bayram geçirilmesi için olumsuzluklara taviz vermeyecek.
Bursa'da toplanan Kurban Hizmetleri Yürütme Komisyonu, 8 Aralık'ta idrak edilecek Kurban Bayramına yönelik hazırlıkları ele aldı.
Vali Yardımcısı Adnan Kayık'ın başkanlığında Bursa Müftülüğü salonunda yapılan toplantıya, komisyon üyeleri, İl Müftüsü Mahmut Gündüz, Büyükşehir Belediye Başkanlığı Genel Sekreter Yardımcısı Sabri Yalın, İl Çevre ve Orman Müdürlüğü'nden Atakan Ünsal ve İl Tarım Müdürlüğü'nden Serdar Kavasoğlu nun yanı sıra Milli Eğitim Müdürlüğü, Sağlık Müdürlüğü, Diyanet, merkez ilçe belediyeleri ve Kasaplar Odası'ndan temsilciler katıldı.
Toplantı sonrasında, Bursa'da başta kurban satış merkezleri olmak üzere, kurban kesim merkezleri, kesim ücretleri, kurban kesecek kasaplar, kesimde görev alacak diğer personel, satış ve kesim yerlerinde alınacak tedbirler ve kurallar görüşülüp karara bağlandı.
Merkez Osmangazi ilçesinde Soğanlı, Yunuseli, Panayır, ve Dikkaldırım mahallelerinde, Yıldırım ilçesinde İsabey Hayvan Pazarı'nda, Nilüfer'de ise Alaaddinbey'de kurban satışı yapılacak.

Merkez ilçelerinde kurban kesim yerleri açısından Osman gazi ilçesinde Soğanlı ve Yunuse li'nde büyükbaş hayvan kesimi yapılır ken. Dikkaldırım, Hürriyet, Ahmetpa şa, İvazpaşa, Selimi ye ve Soğanlı'da ise küçük baş hayvan kesim yeri kurulacak. Yıldırım ilçesin de de İsabey hayvan paza rında büyükbaş hayvan kesim yapılır ken, Mimarsinan, Bağlaraltı ve Siteler semtinde ise küçükbaş hayvan kesim yeri kurulacak. Nilüfer'de ise; büyük ve küçükbaş kurbanlar için kesim yeri olarak Alattinbey, İhsaniye, Ataevler semtlerinin yanı sıra 8 mahallede kurban kesim yeri düzeneği kurulacak.
Bununla beraber bütün ilçelerde hijyenik koşullarda sağlıklı ve dini kuralarla uygun olmak şartıyla özel besi çiftlikleri ve alışveriş merkezlerine de kurban kesimine müsaade edilecek. Büyükbaş kurbanlar kesinlikle belediyenin belirle diği yerlerde kesilirken, küçükbaş hayvanın ise çevreyi kirletmeden ve belirtilen kurallara uygun olarak vatandaşların kendi bahçesi ve özel mülkünde kesimine izin verilebilecek. Ancak belirtilen yerlerin dışında büyükbaş hayvan kesenler veya küçük baş hayvanını belirtilen şartlara uyma dan kesenlere 2872 ve 5199 sayılı çevre ve 5199 hayvan haklarını kanununca pa ra cezası verilecek.
Merkez ilçelerinde kurban kesim ücretleri ise şöyle belirlendi: "Büyükbaş birinci gün için 150 YTL, ikinci ve üçüncü gün ise 75 YTL olacak. Küçükbaş kurbanların kesimi ise birinci gün 25 YTL, diğer günler ise 20 YTL olacak. Tesislerden yararlanacaklardan ise 5 YTL alınacak.
Kurban kesimi yapacak kasaplarda, Müftülük ve Milli Eğitim tarafından düzenlenen 'Kesim kursu bitirme belgesi' veya 'Kasaplık belgesine' sahip olması şartı aranacak.
Ayrıca kurban kesim yerlerinde bayram süresince idareci, din görevlisi, veteriner, şoför ve yardımcı hizmetli görevlendirilecek.
Bunun yanında Kurban Bayramı süresince özellikle kurban satış ve kesim yerlerinde gerekli trafik, güvenlik ve asayiş gibi emniyet tedbirlerinin alınmasına özen gösterilecek.
Özellikle kurban öncesinde Bursa'ya girecek kurban hayvanlarında 'hayvan menşe belgesi' istenecek ve kulak küpelerine bakılacak.
Ayrıca alınan kararlar konusunda vatandaşların dahi iyi bilgilendirilmesi için duyurular, yazılı ve görsel medya aracılığı ile halka duyurulacak.

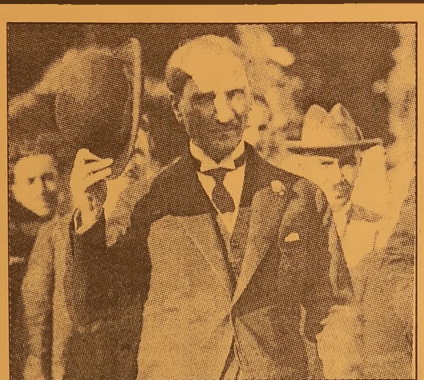

Türkiye Cumhuriyeti'nin kurucusu Mustafa Kemal Atatürk'ü aramızdan ayrılışının 70. yılında saygı ile anıyoruz.

ESERLERİNİN BEKÇİSİYİZ....

DP DEMOKRAT PARTİ

DEMOKRAT PARTİ
GEMLİK İLÇE BAŞKANLIĞI
Yönetim Kurulu adına İlçe Başkanı
Elek. Müh. Mehmet HAMALOĞLU

"Beni görmek demek mutlaka yüzümü görmek demek değildir. Benim fikirlerimi, benim duygularımı anlıyorsanız ve hissediyorsanız bu yeterlidir"

Büyük Kurtarıcı Mustafa Kemal Atatürk'ü aramızdan ayrılışının 70. yılında saygı ve özlemle anıyoruz.

UNUTMADIK, UNUTTURMAYACAĞIZ.

MİMARLAR ODASI GEMLİK TEMSİLCİLİĞİ YÖNETİM KURULU

70 yıldır unutturamadılar

Güne Bakış

Kadri GÜLER
kadri_guler@hotmail.com

Mustafa Kemal yoktan bir yeni ulus yarattı..
Bize bir yol çizdi.
Çağdaşlık yolu.
Buna varmak için de gösterdiği hedef bilimdi.
Mustafa Kemal, Türk ulusu nu gelişmiş medeni uluslar düzeyine çıkarmak istiyordu.
Bu ancak ve ancak, eskinin kokuşmuş düzenini değiştirmekle olacaktı.
Cumhuriyeti halkına güvendiği için ilan etti.
Devrimlerini halkının aydınlanması için gerçekleştirdi.
Ümmet toplumundan, birey toplumuna giden yolun çakıl taşlarını döşedi.
Saltanatı, hilafeti kaldırarak din ile devlet işlerini birbirinden ayırdı.
Saltanat ve hilafet yanlıları o günlerden beri O'na düşman oldular.
O düşmanlık bugün de devam ediyor.
Kinleri hiç bitmedi.
O'nu ve eserlerini hiç sevmediler.
Osmanlı hayranlıkları, Osmanlı hanedanlarının rezilliklerine karşın sürdü.
Sağlığında da, ölümünden sonra da O'na ve eserlerine saldırdılar.
Hala da saldırıyorlar.
Başarabilseler O'nun tüm eserlerini yok edecekler.
Cumhuriyetin içini boşaltmaya, laikliği ortan kaldırmaya çabalamaları bundan.
Ne yazık ki, yaşamlarında onu bir kez bile ağzına almayanlar, ülkeyi iyi yönetemeyen kötü siyasetçiler yüzünden bu gün iktidar oldular.
ABD'nin ve İngiltere'nin Ortadoğu'daki çıkarları için ülkemizi taşaron yaptılar.
Senin ulus devlet düşünceni yıkmak için globalleşmeye sığındılar.

Ekonomide globalleşen senin zamanının emperyalistleri, kendileri ulusal yapılarını muhafaza ederken, bizi parçalamaya çalışıyorlar.
Kürt halkını kışkırtıyorlar.
Tıpkı sen ölmeden Hatay'ı Türkiye'ye katmak isterken çıkarılan Kürt isyanları gibi Güneydoğu'da yine aynı oyunlar oynanıyor.
Bir yandan da solcu liberaller, senin Cumhuriyetini beğenmiyor, ikinci Cumhuriyeti kurmak istiyorlar.
Sanki bu ulus senin rakıyı ne kadar sevdiğini bilmiyormuş gibi, seni keş gibi göstermek istiyenler var.
Sen, güya yanlız adammışsın.
Koca ulusu kurtarırken, devrimlerini yaparken yalnızmıydın sen.
Sen de sevdin, sen de şiir yazdın.
Senin de duyguların vardı.
Sen de ağlardın.
Bir faniydin ve bir gün diğerleri gibi ölecektin.
"Benim naçiz vücudum birgün toprak olacaktır. Ancak; Türkiye Cumhuriyeti sonsuza değin yaşayacaktır" demiştin.
2008'in Türkiye'sinde seni sevmeyenler önce seni yok etmek istiyorlar.
Sonra eserlerini..
Atam, bugün yaşadığız kavga bu.
Biz, eserlerini korumaya devam edeceğiz, gösterdiğin yolda yürüyoruz.

Hakkari'de PKK karakola saldırdı

Hakkari'nin Çukurca ilçesindeki Çayırlı Karakolu'na bir grup terörist tarafından saldırı düzenlendi. Kuzey Irak'ın sıfır noktasında bulunan Hakkari'nin Çukurca ilçesine dün sabah saatlerinde Kuzey Irak'tan sızan bir grup PKK'lı Çayırlı Karakolu'na havan topu ile saldırdı. Kuzey Irak topraklarına kaçan grubun etkisiz hale getirilmesi için kobra helikopter destekli başlatılan operasyonlar sürüyor. Hakkari'nin Çukurca ilçesi Çayırlı Sınır Karakolu'na terörist lerce yapılan havan saldırısında 3 askerin yaralandığı belirtildi. Yaralı askerlerden biri helikopterle Van Asker Hastanesi'ne 2'si ise Hakkari Askeri Hastanesi'ne kaldırılarak tedavi altına alındı. Hain saldırının ardından Kuzey Irak topraklarına kaçmaya çalışan grubun etkisiz hale getirilmesi için Hakkari Dağ ve Komando Tugay Komutanlığı'ndan kalkan kobra helikopteri bölgeye sevk edildi. Teröristlerle zaman zaman sıcak temasın sağlandığı ve bir grup teröristin kış kaç altında alındığı kaydedildi. Yerleri tespit edilen PKK'lılar ile güvenlik güçleri arasında zaman zaman sıcak temasın yaşandığı kaydedildi. Şırnak'ın Beytüş şebap ilçesindeki Kato Dağı ve Bestler Derler bölgesinde ise PKK terör örgütüne yönelik hava destekli operasyonlar sürerken, bölge de bir grup teröristin tespit edilmesi üzerine Kobra tipi helikopterler Kato Dağı'ndaki hedeflere bomba yağdırdı. Türk Silahlı Kuvvetleri'nin (TSK) Doğu ve Güneydoğu Anadolu'da PKK terör örgütüne yönelik sürdürdüğü operasyonlar Şırnak kırsalında yoğunlaştı. Dün sabah saatlerinde bir grup teröristin Kato Dağı ve Bestler Dereler bölgesinde tespit edilmesi üzerine karadan ve havadan operasyon başlatıldı. Çok sayıda komandonun katıldığı operasyonlara araziyi çok iyi bilen geçici köy korucuları rehberlik yapıyor. Yüksek vadilere keskin nişancılar yerleştirilirken gece görüşlü termal kameralar ile sınır gün boyu izlemeye alındı.

KAYIP

Gemlik Nüfus Müdürlüğünden aldığım nüfus cüzdanım, Gemlik Trafik Şube Müdürlüğünden aldığım ehliyetim, Bursa Emniyet Müdürlüğünden aldığım yeşil pasaportum, Maliye Bakanlığından aldığım kurum kimlik kartım 29 Ekim 2008 günü çalınmıştır. Hükümsüzdür.
NEZİHA DÖNMEZ ÇELİKKAN

LİBERTY (ŞEKER) SİGORTA
Macide ÖZALP
TRAFİK, KASKO, DASK, HER TÜRLÜ SİGORTA İŞLEMLERİ
İŞ VE KONUT SİGORTALARI, FERDİ KAZA POLİÇELERİ YAPILIR
BAY MUSTAFA ÖZALP EMLAK'TAN
Her Çeşit Emlak Alım, Satım ve Kiralama Hizmetleri
Daire, Zeytinlik, Villa, Dükkan, Arsa, Arazi
MORTGAGE BROKER'İ
TAPU TAKİP İŞLERİ YAPILIR
ACİL SATILIK ve KİRALIKLARINIZ İÇİN BİZİ ARAYINIZ
Hisartepe Mah. 3+1 165 M2 kombili deniz manzaralı KİRALIK SIFIR DAİRE
Hisartepe Mah. Hisar Sitesi 120 m² SATILIK DAİRE
Balıkpazarı Alemdar Cad. Civarı 120 m2 3+1 kombi, pimapen, laminant parke 65.000- YTL
Demirsubaşı Mh. Kiralık dükkan
Manastır Aydın Sitesi 2. Kat 2+1 Ful Eşyalı KİRALIK DAİRE
3 Ayrı Daireli Müstakil Ev (Bahçe İçinde)Yeni Devlet Hastanesi Altı
Belde Sit. 2. Kat 3+1, 3 cephe, 3 balkon ful deniz manzaralı 135 m2 65.000-YTL
Eski Pazar Cd. Civarı 3. Kat 100 m2 2+1 (Yeni yapı) 60.000 - YTL
K.Kumla'da Ayazma Mevkii 6 Dönüm Zeytinlik
Ful eşyalı eşyasız daire ve işyeri kiralık ve satılık bulunur.
Gemlik Sanayi Sitesi A/Blok 180 m2
Yeni Sölöz Bağlar Mevki 70 ağaç zeytin 2000 m2 (Üzerinde 4 ton zeytin var)
K.Kumla Marsas Sitesi 2+1, 70 m2, masrafsız, denize sıfır.
UMURBEY'DE KİRALIK VEYA SATILIK VİLLA TRİPLEX DOĞALGAZLI KÖRFEZ MANZARALI
KURŞUNLU'DA İMARLI 1400 M2 KANARYA VİLLALARININ ÜSTÜNDE YENİ YOLA 25 M. CEPHELİ SÜPER DENİZ MANZARALI 115.000 YTL
KONUT KREDİLERİNE ARACILIK YAPILIR.
Tel : 513 24 74 Fax: 514 10 21

Serbest Kürsü

ATATÜRK'ÜN 70. ÖLÜM YILDÖNÜMÜ ÜZERİNE....

ADD Gemlik Şubesi
Yönetim Kurulu Adına
Selim ŞAHİN

Kurtuluş Savaşımızın Önderi, Türkiye Cumhuriyeti'mizin Kurucusu Ulu Önderimiz Mustafa Kemal Atatürk'ümüzün 70. ölüm yıldönümünde anarken, içinde yaşadığımız günlerde onun düşüncelerine, onun yol göstericiliğine ne kadar da çok ihtiyacımız olduğunu anlıyor ve hissediyoruz.

1915-1922 yılları arasında emperyalist güçlerin ve yerli işbirlikçilerinin amaçları olan ülkemizi bölme, parçalama ve ortadan kaldırma hevesleri Mustafa Kemal'in önderliğinde Türk Milleti tarafından engellenmiş ve yeni Türkiye Cumhuriyeti Devleti kurulmuştur. Aynı emperyalist güçler o gün gerçekleştiremediklerini bugün böl, parçala, yönet yöntemi ile gerçekleştirmeye çalışmaktadırlar.

Mustafa Kemal daha Kurtuluş Savaşı'na ilk adımını atarken "Misak-ı Milli sınırlarımız içinde vatan bir bütündür. Asla parçalanamaz!" diyerek Türk Milleti'nin birlik ve beraberliğini sağlamıştır. İşte bu birlik beraberlik ruhuyla ülke toprakları düşman işgalinden kurtarılmıştır.

Bugün ayrılıkçı güçlerin ortaya çıkması gencecik evlatlarımızın şehit edilmesi, insanların mal ve can emniyetlerine saldırılar yöneltilmesi emperyalist güçlerin 1920'lerde gerçekleştiremediklerini bugün tekrar deneme meye kalkışmalarındandır. Türk Milleti'nin birlik ve beraberliği sayesinde yine amaçlarına ulaşamayacaklardır.

M. Kemal: "Katiyen bilmeliyiz ki, iki parça halinde yaşa yan milletler zayıf ve cılızdır." demiştir. Bu sözün anlamı çok açıktır. Bölünüp parçalanırsak özü müz kaybolur, biz olmaktan çıkarız ve emperyalist güçlerin istediği şekle geliriz.

Çözüm, "Ne mutlu Türk'üm" diyebilmenin heyecanını duyabiliyor, yurdumuzu her şeyden fazla seviyor, iç ve dış düşmanlarımızın uşaklarını iyi tanıyorsak; işte o zaman sen, ben, hepimiz "bir" oluruz. İşte o zaman emperyalistlerin oyunları boşa çıkar.

M. Kemal "Türkiye cihangir bir devlet değil, iktisadi bir devlet olacak. Ekonomik özgürlük benim karakterim dir." demiştir. 1950'lerden sonra ekonomik özgürlüğümüzü de kaybetmeye başladık. Bugün 350-400 milyar dolarlık borç yükü altında ezili yoruz.

Yine Büyük Önder Mustafa Kemal "Tüccar, milletin emeği ve üretimini kıymetlendirmek için eline ve zokasına emniyet edilen ve bu güvene liyakat göstermesi gereken adamdır." demişti. Ülkemiz bugün hortumcuların, vurguncuların, kara para aklayanların cennetı haline gelmiştir. "Paran kadar konuş" devri başlamıştır.

10 Kasımlar bizler için yeni bir doğuşun ölümsüz tarihidir. Dünya Tarihi'nin gördüğü en büyük insan, en yüce kumandan, en cesur devrimci Büyük Atatürk'tür. Onun bizlere emanet ettiği Türkiye Cumhuriyeti'ni ilelebet koruyacağız. Ülkemizi bölüp parçalamak isteyen nankörlere, hainlere asla taviz vermeyeceğiz. Ülkemizin üniter yapısını sonsuza kadar koruyacağız. "Ne mutlu Türk'üm" diyebilmenin gurur ve onurunu yaşayacağız.

Atatürkçülük, ona kurtarıcı olduğu için minnet duymak veya gerektiği için onu sevmek değildir. Gözyaşı dökmekle veya nutuklar atmakla Atatürkçülük olamaz.

Gerçek O'nun düşünce, sistem ve düzeyine erişebilmek, onu benliğimizde yaşatabilmektir. Ülke sorunları karşısında 1919'lu yılların Mustafa Kemal'i gibi düşünebilenler, o düşünce akışını 2000'li yılların koşullarına uydurabilenler, söyledikleriyle yaptıkları arasında doğruluk dengesini kurabilenler gerçek Atatürkçü'dürler.

10 Kasım tarihi bizlere bir "uyarma"dır.

Şimdi bize düşen görev, aklın ve bilimin gösterdiği yolda tereddütsüz yürümek ve tüm engelleri aşabilmektir.

Atatürk eseri Cumhuriyet'le birlikte yeni yüzyıllarda, yeni binyıllarda yaşayacaktır.

"Beni görmek demek, mutlaka yüzümü görmek demek değildir. Benim fikirlerimi, benim duygularımı anlıyorsanız ve hissediyorsanız bu . kafidir."

M. Kemal Atatürk

ADD Gemlik Şubesi olarak biz onu anlıyor ve hissedi yourz...

Sevgili Atatürk'üm seni, senin devrimlerini, senin aydınlığını seven bizler ölümünü 70. yılında manevi huzurunuzda saygı ile eğiliyor, minnet ve şükran duygularımızı ifade ediyoruz.

Gösterdiğin yolda yürümekten asla geri durmayacağız.

Ruhun Şad olsun Sevgili ATATÜRK...

Kirayı bankaya yatırmayan bin 490 lira ceza ödeyecek

TÜRMOB Başkanı Masum Türker, 1 Kasım'dan itibaren nakit olarak ödenen işyeri kiralarının tamamı ile 500 YTL'yi aşan konut kira tahsilatlarının tamamının banka veya PTT aracılığı ile yapılması zorunluluğu başladığını belirterek, "kirayı bankaya yatırmayanlar, 320 ile bin 490 YTL arasında ceza ödeyecek" dedi.

TÜRMOB Başkanı Masum Türker, yaptığı yazılı açıklamada, 29 Temmuz tarihli Resmi Gazete'de yayımlanan Gelir Vergisi Genel Tebliği'ne göre, işyeri ve konut kiralama işlemlerine ilişkin yapılacak tahsilat ve ödemelerin banka veya posta idarelerince düzenlenen belgelerle gerçekleştirilmesine ilişkin düzenleme yapıldığını söyledi.

Öğrenci burslarına zam

Milli Eğitim Bakanı Hüseyin Çelik, 2002 yılında öğrencilere 45 YTL kredi verildiğini, 2008'deki rakamın ise 160 YTL olduğunu hatırlatarak, "2009 yılında öğrencilere ödenecek burs ve kredi miktarı ise 180 YTL olacak" diye konuştu.

Milli Eğitim Bakanı Hüseyin Çelik, Eğitime Yüzde Yüz Destek Kampanyası kapsamında hayırseverlerin bugüne kadar 24 bin 700 yeni derslik yaptırdığını ve 4 bin 463 okulu onarımını sağladıklarını bildirdi. TBMM Plan ve Bütçe Komisyonunda ÖSYM, Yükseköğrenim Kredi ve Yurtlar Kurumu Genel Müdürlüğü, YÖK, üniversiteler ve Bakanlığının 2009 yılı bütçesinin sunumunu yapan Çelik, bütçe büyüklükleri hakkında bilgi verdi.

Çelik, 2002 yılında Milli Eğitim Bakanlığının bütçesinin 7.5 milyar YTL olduğunu, önümüzdeki yıl bu rakamın 27.88 milyar YTL'ye çıkartıldığını dile getirerek, 2002-2009 yılları arasında rakamsal artışın yüzde 274 olduğuna işaret etti.

Gemlik Körfez

YEREL SÜRELİ YAYIN
YIL : 36 SAYI : 3206
FİYATI : 25 Ykr. (KDV Dahil)
Sahibi : Kadri GÜLER
Sorumlu Yazı İşleri Müdürü : Serap GÜLER
Haber Müdürü : Seyfettin ŞEKERSÖZ
İstiklal Cad. Bora Sok. No:3/B
Tel : 513 96 83 Fax : 513 35 95 GEMLİK
Yönetim ve Basım Yeri : KÖRFEZ OFSET
Matbaacılık-Yayıncılık-Reklamcılık Tesisi
İstiklal Cad. Bora Sok. No:3/B GEMLİK
(Dini bayram Günleri ve Pazar günleri yayınlanmaz)

ÇİZİYORUM

Barış Güler'in kaleminden

9 YAŞ

SATILIK DAİRE

Lise Caddesi Gemlik
Lisesi yanında sahibinden
3+1 satılık daire
GSM : (0.538) 322 70 73

GEMLİK SİNEMA GÜNLÜĞÜ

(Rezervasyon (Tel : 513 33 21)

VENÜS SİNEMASI

Filmin Adı	
MAX TAYNE	14.00 - 16.15 - 20.30
SEVİMLİ DİNAZOR	12.00 - 14.00 - 16.00

NÖBETÇİ ECZANE

10 Kasım 2008 Pazartesi
SERİM ECZANESİ
Demirsubaşı Mh. Çeşme Sk.
Tel . 513 50 07GEMLİK

DEVREN SATILIK

Ilıca Caddesi
Dr. Ziya Kaya Mah.
Migros arkası Çiğdem Sok.
No: 4'de çalışır vaziyette
PC ve DEMİR DOĞRAMA
DÜKKANI Devren Satılıktır.
0 532 744 67 46

KİRALIK

ÖĞRENCİLER İÇİN
ORKENT SİTESİ'NDE EŞYALI
SOBALI ve DENİZ MANZARALI
KİRALIK DAİRELER
0537 301 73 62

" Benim naciz vücudum elbet bir gün toprak olacaktır.
Ancak Türkiye Cumhuriyeti ilelebet payidar kalacaktır."

M. Atatürk

Aramızdan ayrılışının 70 nci yılında saygı, minnet ve özlemle anıyoruz.

gemport
Gemlik Liman ve Depolama İşletmeleri A.Ş.

Kocaçukur Mevkii P.K. 101 GEMLİK
TEL: 0224 524 88 31- 524 77 20 (20 Hat)
FAX: 0224 524 88 30- 524 77 39
gemport@gemport.com.tr - www.gemport.com.tr

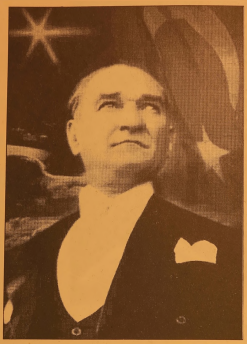

Ulu Önderimiz Mustafa Kemal Atatürk'ü aramızdan ayrılışının 70. yılında minnet, özlem ve saygıyla anıyoruz.

Açtığın yolda, gösterdiğin hedefe durmadan yürüyeceğimize ant içtik.

Özdilek

"Sımsıcak bir gelenek"

Hisar Mahallesi Ilıca Altı Mevkii Kumla Bursa yol ayrımı
Gemlik / BURSA
Tel : (0.224) 513 68 00 - 513 32 46

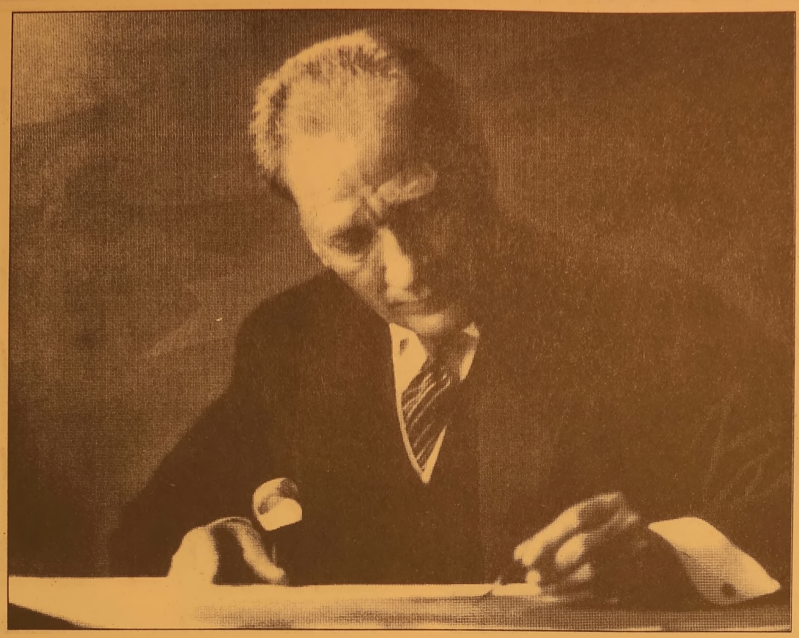

"Hiçbir şeye muhtaç değiliz, yalnız bir tek şeye ihtiyacımız var: Çalışkan olmak! Servet ve onun doğal sonucu olan rahat yaşamak ve mutluluk, yalnız ve ancak çalışanların hakkıdır. Yaşamak demek çalışmak demektir."

Türkiye Cumhuriyetinin Kurucusu Mustafa Kemal Atatürk'ü saygıyla anıyoruz.

GEMLİK TİCARET ve SANAYİ ODASI

Yönetim Kurulu Başkanı

Kemal AKIT

"Türk Milletinin istidadı ve kesin kararı, medeniyet yolunda durmadan, yılmadan ilerlemektir."

Cumhuriyetimizin kurucusu Ulu Önderimiz Mustafa Kemal Atatürk'ün aramızdan ayrılışının 70. yılında bir kez daha saygı ve özlemle anıyoruz.

Aydınlık Türkiye için yolumuzu sen çizdin İzinde gidiyoruz...

GÜZEL NAKLİYAT

SANAYİ ve TİCARET LTD. ŞTİ.

Demirsubaşı Mah. 1 Nolu Cadde No : 17 / 1 GEMLİK
Tel : (0.224) 513 46 81 - 513 67 00 (3 Hat)

Aydınlanma Devriminin eşsiz mimarı,
Türkiye Cumhuriyeti'nin kurucusu,
Tüm Mazlum Ulusların Önderi
Büyük İnsan Atatürk;
Türk Ulusu seni her geçen gün
artan bir özlem ve sevgiyle anıyor.
Huzurunda saygıyla eğiliyoruz.

YILDIRIM HOLDİNG A.Ş.
GEMLİK GÜBRE SAN. A.Ş.

ATA MAHALLESİ GEMSAZ MEVKİİ 16600 GEMLİK / BURSA / TÜRKİYE
TEL : (0.224) 519 00 70 (pbx) Fax : (0.224) 519 00 85

Büyük Kurtarıcı Mustafa Kemal Atatürk'ü aramızdan ayrılışının 70. yılında minnet ve özlemle anıyoruz.

İZİNDEYİZ ATAM...

66 NOLU S.S. GEMLİK MOTORLU TAŞIYICILAR KOOPERATİFİ

YÖNETİM KURULU VE BAŞKAN

Yaşar TUTAR

Atatürk ile varolan,
Atatürk ile dolu bir kuşağın çocuklarıyız.
Atamızı saygı, özlem ve
minnetle anıyoruz.

GÖKHAN GÜZEL NAKLİYAT A.Ş.
Kazım GÜZEL

İskele Meydanı No : 25 GEMLİK
Tel : 0 224 513 18 59

Gemlikspor'da hüsran sürüyor

GEMLİKSPOR

ORHANELİSPOR

Seyfettin ŞEKERSOZ

Süper Amatör Küme A grubunda ilk puanını geçtiği miz hafta Yenişehir deplasmanından alarak moral bulan Gemlikspor, kendi sahasında Orhanelispor'a 3-1 yenilerek hayal kırıklığı yaşadı.

Maça çok iyi başlayan Gemlik spor, ilk dakikalarda Orhanelispor kalesinde yakaladığı yüzde yüzlük gol fırsatlarını değerlendiremeyince 43 dakikada gelişen Orhaneli kontratağında Çetin'in golüne

engel olamadı ve ilk yarıyı 1-0 yenik kapadı.

İkinci yarıda gol için rakip kaleye yüklenen Gemlikspor, kontratak futbolunu oynayan Orhaneli karşısında zor anlar yaşadı.

53. dakikada önce Ahmet, 60'ta yine Çetin uzun toplarla yakaladıkları pozisyonları gole çevirince durum 3-0 oldu.

Galibiyet için çıktığı maçta 3 gol yiyen ve oyundan düşen Gemlikspor, 73'de Hamdi'yle bir gol bulmasına rağmen kalan dakikalarda başka gol olmayınca maç 3-1 konuk takımın galibiyetiyle bitti.

SAHA : Gemlik Atatürk

HAKEMLER : Erhan Sönmez, Can Ural, Zekeriya Özdemir,

GEMLİKSPOR : Servet, (Ömer) Hasan, (Taner) Arif, İsmail, Berat, Ümit, Sinan, Murat, Ahmet, (Adnan) Hamdi, Fatih,

ORHANELİSPOR : Serkan, Bekir, Cihan, Ayhan, İsmail Doğan, Tarık, Emre, (Tuncay) Nezih, (İbrahim Ergen) İsmail Yılmaz, (Sezer) Ahmet, Çetin,

GOLLER : Dk. 43-60 Çetin, Dk. 53 Ahmet, (Orhanelispor) Dk. 73 Hamdi, (Gemlikspor)

Fortis Türkiye Kupası çadırına büyük ilgi

Grup maçlarının yapıldığı kentleri dolaşan Fortis Türkiye Kupası, Bursalı fotbol severlerle buluştu. Kent Meydanı'nda kurulan 12 metrelik dev Fortis Türkiye Kupası Çadırı'nda sergilenen kupa, Bursalılar'dan yoğun ilgi gördü. Gaziantep'in ardından Bursa'ya gelen kupa, iki gün boyunca 10.00-19.00 saatleri arasında futbolseverlerle buluştu.

Fortis Türkiye Kupası Çadırı'nı ziyaret eden futbolseverler interaktif oyunlarla eğlenirken, çeşitli yarışmalarla hediye kazanma şansı da elde ediyor.

Uzaktan kumandalı araçlar ile futbol oyununda en yüksek dereceyi elde eden ziyaretçiler çeşitli hediyeler kazanırken, çadırda geleneksel futbol masa

oyunu, şut çekme ve bilgi yarışması gibi çok çeşitli etkinlikler de yer alıyor. Taraftarlar, çadıra kurulan plazma televizyonlarda Fortis Türkiye Kupası sanal futbol oyununu oynayarak, takımlarını şampiyonluğa taşımak için mücadele ediyor.

Bursalılar, takımlarını kazanmasını istediklerini kupanın bol bol fotoğrafını çektirirken, Bursaspor'un alt yapısında oynayan bazı oyuncular da kupanın olduğu çadırı gezerek kupayla birlikte hatıra fotoğrafı çektirdi.

Karateciler dostluk için mücadele etti

Seyfettin ŞEKERSÖZ

Gemlikspor Karate Kulubu'nun Gemlik Garnizon Komutanlığı'nın organizasyonunda düzenlediği Karate musabakalarında Orhangazi ekibi takım olarak birinci oldu. Gemlik Kapalı Spor Salonu'nda 10 Kasım anma etkinlikleri programı çerçevesinde düzenlenen Karate Dostluk müsabakalarına Bursa il ve ilçelerinden 13 karate spor kulubü katıldı. Kata ve Kumite dallarında yapılan musabakalarda bursa il karate hakemleri görev aldı. Kumite ve kata dallarında yapılan müsabakalarda bireysel olarak derece alan sporculara madalyalarına Gemlik Garnizon Komutanı Topçu Kurmay Albay Faruk Gönül ile Belediye Meclis üyesi Aydın Bayraktar ve Gemlikspor Asbaşkanı Fatih Keke verdi. Musabakalarda takım olarak Orhangazi Spor Kulübü birinci olurken ikinciliği Bursa Büyükşehir Spor Kulübü, üçüncülüğü ise İznik Spor Kulübü aldı.

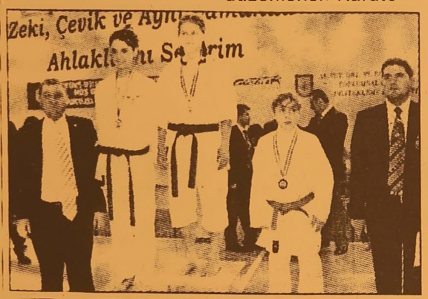

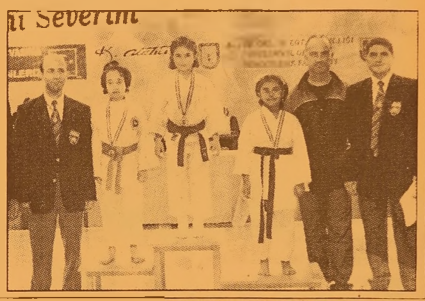

"Sizler, yani yeni Türkiye'nin genç evlatları! Yorulsanız dahi beni takip edeceksiniz... Dinlenmemek üzere yürümeye karar verenler, asla ve asla yorulmazlar. Türk Gençliği gayeye, bizim yüksek idealimize durmadan, yorulmadan yürüyecektir.

M. Atatürk

73 NOLU S.S GÜZEL GEMLİK MİNİBÜS ve OTOBÜSCÜLER MOTORLU TAŞIYICILAR KOOPERATİFİ

Çağdaş Türkiye Cumhuriyeti'nin kurucusu Büyük Önder Mustafa Kemal Atatürk'ü saygı, minnet ve özlemle anıyoruz

Açtığın yollardan hedefe doğru
hiç durmadan, yorulmadan, yılmadan
yürümeye and içtik.

Yönetim Kurulu Adına
Fatih KEKE

Orhangazispor gençleri Tavşanlı'yı kolay geçti

ORHANGAZİSPOR

LİNYİTSPOR

Seyfettin ŞEKERSÖZ

Deplasmanlı Süper Gençler Liginde 1 puanlı Tavşanlı Belediye Linyit spor'u konuk eden 7 puanlı Orhangazi spor, aldığı 3 puanla puanını 10'a çıkardı. Maça adeta tek kale başlayan Orhangazispor, atak oynamasına rağmen golü devrenin bitmesine saniyeler kala Ersin Furkan'la buldu ve ilk yarıyı 1-0 önde kapadı. İkinci yarıda yine üstün oynayan taraf Orhangazispor, biri penaltıdan olmak üzere 51, 56 ve 70 dakikalarda Mustafa'nın attığı gollerle durumu 4-0'a taşıdı. 85'te kazanılan penaltıyı bu kez kullanan Nurullah Orhangazi spor'u 5-0 öne geçirdi. Maçın bu skorla bitmesi beklenirken 90 dakikada Çağatay Tavşanlı Belediye Linyitspor'un tek sayısını kaydetti ve maç Orhangazi spor'un 5-1 galibiyetiyle bitti.

SAHA : Gemlik Atatürk
HAKEMLER : Ali Kızılağaç, Mehmet Bulut, Mehmet Tan,
ORHANGAZİSPOR : Ömer, Necmi, (Dk. 51 Murat) Caner, Semih Durmuş, Raşit, Semih Selmanlar, Şafak, Çağlar, (Dk. 69 Rahim) Ersin Furkan, (Dk. 60 Devrim) Mustafa, Nurullah,
TAVŞANLI BEL. LİN. İŞL. : İsmail, Rıdvan, Abdullah Uygun. Sadık. Hasan Şenol, Ahmet, (Dk. 77 Zafer) Orhan, Hasan Korkmaz, Okan, Çağatay, İsmail,
GOLLER : DK. 45 Ersin Furkan, Dk. 51. 56 Pen. 70 Mustafa. Dk. 85 Nurullah. (Orhangazispor) Dk. 90 Çagatay. (Tavşanlı Bel Linyitspor)

Cumhuriyetimizin kurucusu, İstiklal Mücadelesinin önderi büyük devlet adamı Gazi Mustafa Kemal Atatürk, düşünceleri, başarıları, eserleri, ilke ve devrimleriyle yaşadığı çağı aşan ve her dönemde güncelliğini koruyan büyük bir liderdir. Engin ileri görüşlülüğü, barış yanlısı tutumu, dünya gerçeklerini iyi bilmesi, insani değerlere verdiği önem, düşüncelerindeki evrensel boyut, onu dünyanın en itibarlı liderlerinden biri yaparken; dünya çapında çağına örnek olmuş bir öndere sahip olmanın milletçe kıvancını ve gururunu yaşıyoruz.

Bu duygu ve düşüncelerle, yurdumuzun kurtarıcısı, Cumhuriyetimizin kurucusu Büyük Önder Gazi Mustafa Kemal Atatürk'ü ilçe teşkilatım adına minnet, rahmet ve şükranla anıyorum.

Enver ŞAHİN
AK PARTİ GEMLİK İLÇE BAŞKANI

Gemlikspor gençleri ışıldıyor 3-0

Seyfettin ŞEKERSÖZ

14-16 Yaş Ligi 10. grupta oynanan maçta Gemlikspor, Orhangazi temsilcisi Componenta'yı 3-0 yenerek üst sıralara tırmanışa geçti.
Maça rakibine göre daha iyi başlayan Gemlikspor, 30 dakikada Alican'ın attığı golle ilk yarıyı 1-0 önde kapadı.
İkinci yarıda üstünlüğünü rakibine kabul ettiren Gmelikspor. 56'da Berkan ve 76 dakikada Ömer Faruk'un attığı gollerle maçı 3-0 kazandı.
Maç esnasında kale arkasında çizgiye fazla yaklaşan Gemlikspor'un yedeklerini orta hakem ikaz etmesine rağmen aynı hatayı tekrarlayan futbolcuların sarı kartla cezalandırılmaları dikkat çekti.

SAHA :
Gemlik Atatürk

HAKEMLER :
Rüştü Baykal,
Serkan Aydın,
Ali Akman,

GEMLİKSPOR :
Bilal, Oğuzhan,
Serkan (Sercan)
Mehmet, Hasan,
Adnan, Eren. Veda,
Berkan, Alican,
(Can) Ömer Faruk,

COMPENANTA :
Erdem, Tunahan,
Okan, Okan,
Özden, Osman
Gül, (Kubilay)
Osman Duma,
Ömer Faruk, Sezer,
Muhammet,
Semih, Öner,

GOLLER :
Dk. 30 Alican,
Dk. 56 Berkan,
Dk. 76 Ömer Faruk

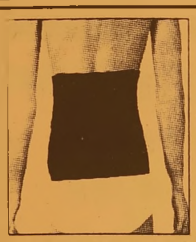

FULYA®
KORSE & ORTOPEDİ SANAYİ
GEMLİKLİLERİN HİZMETİNE AÇILDI

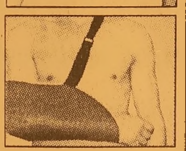

KÖSELE MANTAR TABANLIK - VARİS ÇORABI - VİTRATEN MOLDET ÇEŞİTLERİ - TAYLOR REKLANASYON KORSE -
HALLUX VALGUS GECE ATELİ - TOFLEX PARMAK ARASI MAKARASI - DİNAMİK EL ATELİ - SPLİNTLER -
ÇELİK KORSELER - ORTOPEDİK TERLİK VE SANDALETLER - KOLTUK ALTI DEĞNEĞİ - EL BASTONU -
WOLKER YÜRÜTEÇ- MOTORLU MOTORSUZ AKÜLÜ ÖZÜRLÜ ARAÇLARI ve

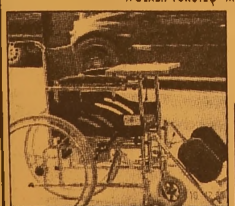

TÜM MEDİKAL SARF MALZEMELERİ BULUNUR
SOSYAL GÜVENLİK KURUMU
REÇETELERİ YAPILIR

Mrk : Cemal Nadir Cad. No: 4/B BURSA
Tel : (0 224) 222 15 16 - 220 19 22
Fax : (0 224) 222 15 17
Fab. Satış : Atatürk Cd. Okul Sk.
No: 17 BURSA
Tel : (0 224) 220 08 14 Fax : 220 05 36
Şube : Dr. Ziya Kaya Mah.
İstiklal Cad. No: 89/A GEMLİK
Tel : (0 224) 512 29 19

MANASTIR'DA DENİZE KARŞI SATILIK
LÜKS SARIKONAKLAR VİLLALARI

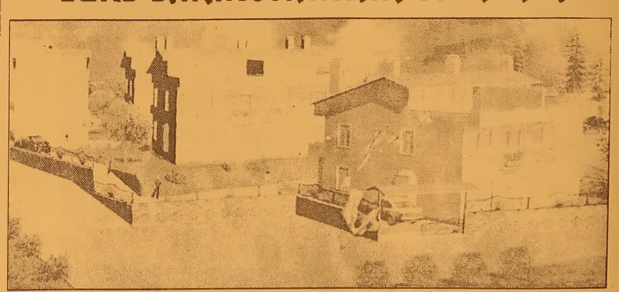

KIŞLIK VE YAZLIK HASANAĞA KOYU'NDA

✓ 240 M2 GÜVENLİKLİ
✓ ÖZEL YÜZME HAVUZLU
✓ RADYAL TEMEL C - 30 BETON

ÖNÜNDE TEKNENİZİ KOYACAĞINIZ,
DENİZE GİREBİLECEĞİNİZ EŞSİZ GÜZELLİK

ATAMIZI SAYGI VE ÖZLEMLE ANIYORUZ

FORUM EMLAK
MİNARE İNŞAAT
Fahrettin MİNARE

İstiklal Cad. No: 30/A Gemlik
Tel : (0.224) 513 42 36 - 37 Fax : (0.224) 513 42 36
www.forumemlak.com

DOĞAL GAZ ABONELİĞİNDE
FIRSAT !
200 m2 kadar olan yerler için abone bağlantı bedeli 180 $ + KDV'dir.
Taksitlendirme abonelik bağlantı bedeli için ve anlaşmalı kredi kartlarında geçerlidir. (Son gün 31.12.2008)
1 YTL Peşin
Kalanı 10 Taksitte
GEMDAŞ
DOĞAL GAZ
513 29 29
WORLD bonus maximum

Kuruluş:1973
GemlikKörfez
GEMLİK'İN İLK GÜNLÜK SİYASİ GAZETESİ
11 Kasım 2008 Salı www.gemlikkorfezgazetesi.com info@gemlikkorfezgazetesi.com 25 Ykr

10 Kasım'ı kana bulayacaklardı

Hakkari'nin Çukurca ilçesinde 10 Kasım Atatürk'ü Anma etkinlikleri için kurulan platformun altına yerleştirilen 2 kilo patlayıcının bulunarak imha edildiği belirtildi *Haberi sayfa 3'de*

Ulu Önder Mustafa Kemal Atatürk, ölümünün 70. yılında tüm yurtta düzenlenen törenlerde anıldı

Özlemle andık

✓ *Büyük kurtarıcı ve Türkiye Cumhuriyeti'nin kurucusu önderimiz Mustafa Kemal Atatürk'ü ölümünün 70 nci yılında ulusca minnet ve saygı ile andık. Dün, tüm yurtta sirenler saat 09.05'de bir dakikalık süre ile çalarak Türk Ulusu Ata'sına saygı duruşunda bulundu.* *Syf 2'de*

Güne Bakış

Kadri GÜLER
kadri_guler@hotmail.com

Zeytin üreticisi perişan...

Dün, Zeytin Hali'ni gezdim.

Nakite sıkışan üretici, topladığı yeni ürününü satmak için Hal'e getirmiş.

Hal kalabalık, her yer zeytin, köylüler selelerin başında alıcı bekliyor.

Saat sabahın 9.30'u falan..

Ortalıkta bir iki alıcı görülüyor.

Ürününü satabilen köylü, zeytin toplamaya gidecek. Ama, hem alıcı yok, hem de haldeki tuccar ürüne çok düşük fiyat veriyor.

Devamı sayfa 5'de

AKP'de 15 Kasım günü yapılacak olan İlçe Kongresi için heyecan başladı. Enver Şahin'in aday olmayacağı kongrede ilk aday belli oldu

Kahveci, AKP İlçe Başkanlığı'na talip

15 Kasım 2008 Cumartesi günü yapılacak olan Adalet ve Kalkınma Partisi ilçe kongresinde aday olmayacağını açıklayan Enver Şahin'den sonra parti içinde yapılan temayül yoklamasında en çok oyu alan İl Genel Meclisi Üyesi Diş Hekimi Oktay Kahveci, dün ilçe yöneticileri, bele diye meclis üyeleri ile birlikte kongrede İlçe Baş kanlığına aday olacağını açıkladı. Kahveci, birlik ve beraberlik içinde şölen havasında ilçe kong resi yapacaklarını söyledi. *Haberi sayfa 4'de*

Oktay Kahveci - Enver Şahin

Buluşma

Gürhan ÇETİNKAYA

Aklımızı başımıza toplamak .... (1)

Değerli okurlar,

Bu ülke çok ağır bir kurtuluş savaşı verdi. Bağımsızlığa giden yollar, kan, gözyaşı, can, onur, gurur, inançla döşeli.. Türk, Kürt, Çerkez, Laz, Alevi, Sünni akla gelen gelmeyen Türk toprakları üzerinde yaşayan tüm insanlar elele, gönül gönüle canlarını esirgemeden ulusal şemsiyenin altına toplandılar.

Şimdi Türkiye Cumhuriyeti'ni bölmeye çalışıyorlar.

Amaç belli.. Zayıflatıp kursakta kalmış emellere uğraşmak..

Bize düşen gönül gönüle vermek...

Elele tutuşmak..

Eğer; Ülkeyi yöneten ve bu topraklar üzerinde yaşayan herkesin ortak ülküsü "ulusal bütünlük ve bağımsızlıksa" Atatürk'ün ilkeleri etrafında toplanmak, onun devrimlerinin ışığında yürümek de sorumluluk ve zorunluluktur.

Düşünceler arasında farklılıklar olması doğaldır.

Ancak; Asla amaç Cumhuriyet'i, laik, demokratik, sosyal, hukuk devletini, Atatürk ilke ve devrimlerini yıkmaya yönelik olmamalıdır..

Ama görüyor ve gözlüyoruz ki;

Parasal hırslar ve çıkarlar "insanların gözünü döndürmüş" tüm değerlerin önüne geçmiştir.

Din de, kültür de, gelenek de, görgü de, ulusalcılık da parasal amaçlar için çok rahatlıkla "heder" edilmektedir.

Oysa bu ülke "çok zor koşullarda" aslanın midesinden alındı.. Analar, babalar, evlatlar, canlar yandı... Aç kalındı, sefil olundu, ama onursuz olunmadı, şerefsiz kalınmadı

Aşağıda okuyacağınız öykü de diğer "kurtuluş ve kuruluş savaşı" destanlarından farksız .. İçeriğinde vefa, dostluk, incelik, içtenlik var..

Mart 1921 İnönü Ovası

İnsanın iflahını kesen buz gibi bozkır ayazında Ethem Çavuş'un sırtı üşüyor, avuçları ise kızgın mermi kovanlarına çıplak elle dokunduğu için alev alev yanıyordu.

Top atışı on sekiz saattir durmaksızın sürü yordu. Ethem Çavuş, 75 mm'lik topu durmaksızın dolduruyor, her seferinde besmele çekip keşif kolundan bildirilen menzillere kıyamet yağdırı yordu.

Sandıkta kalan sondan üçüncü mermiyi aldığında bir an duraksadı. Merminin üzerine bir çaput sarılıydı. Çaputu sökerken avucuna kalem büyüklüğünde demir bir çubuk düştü.

Çaputun ve çubuğun anlamını çözmeye çalışırken sarı metalden mermi kovanına kazınarak yazılmış yazıya gözü ilişti. Okumaya vakti yoktu. Mermiyi topa sürüp ateşledi. Demir çubuğu cebine, boş kovanını ise bu sefer sandığa değil yere attı. Birkaç dakika sonra soğumuş olan kovanı kaybolmaması için yerden alıp mintanının yakasından içeri attı. Akşam ezanı vaktinde çarpışma durulmuş, mevzileri ileri, düşman hatlarına doğru ilerletme emri gelmişti. Batarya komutanı, Ethem Çavuşa istirahat verdi. İlk iş olarak boş kovanı çıkarıp üzerindeki yazıyı okudu. Kovanın üzerinde "Karahisarlı Seyfi Çavuş. 4. Alay 2. Tabur 8. Batarya 26 Rebiyülahir 1339*İnönü" yazıyordu.

Birinci İnönü savaşının en kızgın günlerinden birinde düşülmüş not ve mermiyle gelen demir çubuk, İmalat-ı Harbiye atölyelerin de çalışanların bir mesaj istediğini gösteriyordu.

Boşalan kovanlar Ankara'daki atölyelere yollanır, oradan tekrar doldurulup cepheye dönerdi.

Üç saat sonra gecenin iyice çökmesiyle savaş tamamen durulmuş, birlikler yeni mevzilerine yerleşmişti.

Ethem Çavuş, cebindeki demir çubuğu çıkarıp bir köşeye oturdu.

Ucu sivriltilmiş çubuk, bakır ustalarının "kalem" dedikleri, metal üzerine desen oymaya yarayan keskin bir aletti.

Eline yumruk büyüklüğünde bir taş alarak hafif tıklamalarla kendi mesajını kovana kazıdı.

"Aksekili Ethem Çavuş 8.Alay 3. Tabur 1. Batarya 20 Recep 1339** İnönü"

Devamı yarın

Ulu Önder Mustafa Kemal Atatürk, ölümünün 70. yılında tüm yurtta düzenlenen törenlerde anıldı

Özlemle andık

Atatürk, 70. ölüm yıldönümünde törenlerle anıldı.

Seyfettin ŞEKERSÖZ

Türkiye Cumhuriyeti'nin kurucusu Ulu Önder Mustafa Kemal Atatürk ölümünün 70. yılında düzenlenen törenlerle anıldı. Gemlik Kaymakamlığı tarafından düzenlenen ilk tören Atatürk Anıtı'nda yapıldı. Çelenklerin sunumunun ardından saygı duruşu ve İstiklal Marşı okundu, saatler 09.05'i gösterdiğinde ise siren sesleri ile bayrağımız yarıya indirildi.

Atatürk'ü anma töreninin ikincisi Belediye Kültür Merkezi'nde yapıldı. Anadolu İmam Hatip ve İmam Hatip Lisesi'nin düzenlediği anma törenine Kaymakam Mehmet Baygül, Garnizon Komutanı Topçu Kurmay Albay Faruk Gonül, Belediye Başkanı Mehmet Turgut. Cumhuriyet Başsavcısı İbrahim Hakan Tosun, Uludağ Üniversitesi Yerleşkesi Müdürü Prof. Dr. Kemal Sulhi Gündoğdu ile okul müdürleri, öğretmenler, öğrenciler ve siyasi parti temsilcileri katıldı. Saygı duruşu ve İstiklal Marşı'nın ardından İHL Müdürü Mehmet Türkmen açış konuşması yaptı. Türkmen, konuşmasında; *"Mustafa Kemal Atatürk, sadece yaşadığı ana değil, geleceğe de yön veren ender liderlerdendir. Bu inançla bize emanet ettiği "Demokratik, laik ve sosyal bir hukuk devleti" temel niteliklerini taşıyan ülke mizi ileriye, daha ileriye götürmeye gayret etmek ve başarmak hepimizin ebedi borcudur"* dedi. Öğrencilerin Atatürk şiirlerini seslendirmelerinden sonra İHL şiir korosu Atatürk'le ilgili şiirleri seslendirdiler. 11 Eylül İlköğretim Okulu ile İHL karma korosunun müzik öğretmeni Yüksel Duran yönetiminde seslendirdiği Atatürk'ün sevdiği türkülerin ardından Onuncu Yıl Marşı büyük alkış aldı. Anma töreninde ayrıca Tarih öğretmeni Sibel İlhan ile Türk Dili ve Edebiyatı öğretmeni Yasemin Eser, Atatürk'ün yaşamından kısa kesitler sundular.

Atatürk'ü anma töreninin ikincisi Belediye Kültür Merkezi'nde yapıldı.

10 Kasım'ı kana bulayacaklardı

Hakkari'nin Çukurca ilçesinde 10 Kasım Atatürk'ü Anma etkinlikleri için kurulan platformun altına yerleştirilen 2 kilo patlayıcının bulunarak imha edildiği belirtildi. Alınan bilgilere göre, Çukurca ilçesinde dün yapılması planlanan 10 Kasım Atatürk'ün 70. ölüm yıldönümü nedeniyle bir gün önceden Cumhuriyet Caddesi üzerine platform kuruldu. Kurulan platformun altına kimliği tespit edilemeyen kişi veya kişilerce konulan 2 kilo patlayıcının akşam saatlerinde güvenlik güçlerince fark edildi. Çevrede alınan önlemlerin ardından patlayıcının imha edildiği, olası büyük bir facianın eşiğinden dönüldüğü bildirildi.

Tanımadığı kişiye kredi kartı numarasını verince dolandırıldı

Bursa'nın merkez Yıldırım ilçesinde, cep telefonundan arayıp kendisini 'görevli' olarak tanıtan kisive kredi kartı numarasını veren vatandaş dolandırıldı. Edinilen bilgiye göre, Emirsultan Mahallesi Musababa Caddesi'nde ikamet eden Metin K.'yı (52) cep telefonundan arayan kimliği belirsiz bir kişi, kendisini 'görevli' olarak tanıtarak kredi kartı numarasını istedi. Metin K., bir süre sonra kartıyla 200 YTL'lik alışveriş yapıldığını ögrenince dolandırıldığını anlayıp polise müracaat etti. Polis, şahsın yakalanması için çalışma başlattı.

12 bin YTL'lik ziynet eşyası çaldılar

Bursa'nın merkez Osmangazi ilçesinde bir eve giren hırsız, 12 bin YTL değerindeki ziynet eşyasını alıp kaçtı. Edinilen bilgiye göre, Osmangazi Mahallesi 2. Orta Sokak'ta ikâmet eden Osman Genç'in (55) evine, çocuk odası camını kırıp giren kimliği belirsiz kişi, evdeki ziynet eşyalarını alıp kaçtı. Polise müracaat eden Genç, altınların değerinin 12 bin YTL olduğunu belirterek, "Hırsızı yakalayın, kesinlikle uzlaşmayacağım, şikâyetçiyim." dedi. Olayla ilgili başlatılan soruşturma sürüyor.

Bayat balıktan zehirlendi

Bursa'nın merkez Yıldırım ilçesinde bayat balık yiyen bir kişi zehirlenerek hastanelik oldu. Edinilen bilgiye göre, Umurbey Mahallesi Dere Sokak'ta ikamet eden Cem Atabarut (27), çarşıdan aldığı hamsi balığını pişirip yedi. Bir süre sonra rahatsızlanan Atabarut, hastaneye kaldırıldı. Yapılan kontrolde, Atabarut'un yediği bayat balıktan zehirlendiği belirlendi. Olayla ilgili başlatılan soruşturma sürüyor.

Fethiye'de orman yangını: 1 ölü

Muğla'nın Fethiye ilçesinde zeytinlik alan içinde otları yakarak temizlik yapmak isteyen kişinin, ateşin ormanlık alana sıçramasını önlemeye çalışırken yaşamını yitirdiği iddia edildi. Ormanlık alana sıçrayan yangın, ekipler tarafından söndürüldü. Alınan bilgiye göre, Fethiye'nin Eşen beldesine bağlı Gölbent köyünde çıkan orman yangınına müdahale eden ekipler, kısa süre içinde yangını kontrol altına aldı. Yangın daha sonra söndürüldü. Soğutma çalışması yapan ekipler, bölgede yanmış bir erkek cesedi bularak jandarmaya haber verdi. Jandarma ekiple rince yapılan çalışmada, cesedin Gölbet köyünden Ramazan Söker'e (70) ait olduğu tespit edildi.

Yazı YORUM

Diş Hekimi
Özcan VURAL
ozcanvural1933@hotmail.com
www.milliyet/blog/ozcan vural

Ne günlere kaldık!...

Eskiden bizlere okullarda tasarruf ögretilirdi.

Yerli malı yurdum malı diye başlayan şarkılarla da üretim ve yerli malı kullanılması teşvik edilirdi.

Cumhuriyet ile doğan bizler, 1940 -50 yıllarında (Fakir ama mutlu idik)

Doları, euro'yu, ithalatı, ihracatı bilmezdik ama, dışarıya borçlanmanın ülke açısından hiç de hoş bir şey olmadığını da büyüklerimiz anlatırdı.

O yüzden bizler ve önceki nesiller vitrinlere hep o gözle bakardık.

Aynı malın yerlisi varsa önce o tercih edilirdi.

Zorunlu olmadıkça yabancı malı alınmazdı.

Sonraki kuşaklarda ise bir ara her şeyin yabancısı kabul gördü.

Şu anda ise kafalar iyice karışmış durumda.

Küresel denen kriz tüm dünyayı etkisi altına aldı. Ama nedense Başbakan'ından sokaktaki vatandaşa kadar, kuresel kriz hiçbirimizin umurunda değil.

Dünyada ne oluyor, bunun dahi farkında degiliz.. Oysa 2001 ve öncesinde çok derin acılar yaşamıştık.

Ey uyuyan vatandaşım: Kendine gel. siyaseti. partiyi bir kenara koy. işin. aşın elden gidiyor..

Dış borç almış başını gidiyor.

Ama ithal urunlerine duyulan talebe ne bir fren var ne de alternatif. Allah sonumuzu hayırlı etsin.

Dogalgaza yapılan son zam, eminim ki Türkiye'de yeni bir dönemin başlangıcı olacak. Olmalıdır da..

Eğer bir şey olmamış gibi devam edersek, yakında felaket senaryolarına hazır olalım.

Doğalgaz zammı demek, elektrik zammı demek.

Çünkü Türkiye'de yüzde 60'ı doğalgazla üretiliyormuş.

Elektrik zammı demek her şeye zam demek.

Bu ise krizin boyutlarının daha da can yakıcı hale gelmesi demek.

Önümüzdeki günlerde hayat pahalana cak. Yaşam şartları ağırlaşacak. Bunu iyi bil...

Zamlardan kurtulmanın yolu yok ama belli tasarruf tedbirlerini alabilirseniz faturayı yüzde 60'a varan oranda azaltabilirsiniz" deniliyor.

Ve daha sonra, artan fiyatların getireceği yükün altından kalkabilmek için neler yapılabileceği sıralanıyor.

Görüyorsunuz, ne günlere kaldık...

Bu mesaj beni yıllar öncesine döndürdü.

İkinci Dünya Savaşı yılları Türkiye'de de yokluk yıllarıydı.

O yıllarda, yaşam savaşı veren halka yaşamlarını sürdürmelerine yardımcı olacak tedbirler anlatılırdı:

Çorapların nasıl yamanacağı, ayakkabının burnuna ve topuğuna demir çaktırılarak ömrünün nasıl uzatılacağı, elbiselerin ters yüz edilerek nasıl yenileneceği ögretilirdi.

Şimdi harp yok, darp yok ama...

Kriz rüzgârı var. Zam rüzgârı var...

Daha da kötüsü siyasiler, particiler hortumcular, babalar –oğullar, gemicikler, mısırlar –yumurtalar, Deniz fenerleri, Mir dengiler, mecliste yumruklaşan milletvekillerin var..

Yaşam savaşı veren halkımıza, doğalgaz ve elektrik zammının altında ezilmemeleri için Allah'tan güç ve sabır diliyorum.

AKP'de 15 Kasım günü yapılacak olan İlçe Kongresi için heyecan başladı. Enver Şahin'in aday olmayacağı kongrede ilk aday belli oldu

Kahveci, AKP İlçe Başkanlığı'na talip

Seyfettin ŞEKERSÖZ

Dün, AKP İlçe Merkezi'nde yapılan basın toplantısında, Oktay Kahveci'nin ilçe başkanlığına aday olduğu açıklandı

29 Mart 2009'da yapılacak yerel seçimlerde Belediye Başkanlığı'na aday adayı olması beklenen Enver Şahin'in yerine İl Genel Meclisi üyesi Diş Hekimi Oktay Kahveci aday olduğunu açıkladı.

Dün, AKP İlçe Merkezi'nde yapılan basın toplantısında, İlçe Başkanı Enver Şahin ile birlikte açıklama yapan Oktay Kahveci, 15 Kasım 2008 Cumartesi günü Belediye Düğün Salonu'nda yapılacak ilçe kongresinde resmen aday olduğunu açıkladı.

5.5 yıldan bu yana AKP Gemlik İlçe Başkanlığı görevini sürdüren Enver Şahin, bu görevine 15 Kasım'da son noktayı koyacağını belirterek, bu süre içinde kendisine destek veren İlçe yönetimi ile belediye meclis üyelerine, kadın kolları, gençlik kolları, mahalle temsilcilerine teşekkür etti. Ekibiyle birlikte 5,5 yıldan bu yana farklı bir düşünce ve fikirlere açık bir teşkilat oluşturduklarını ve halkın içindeki zorlukları görerek onlara yardımcı olmaya gayret gösterdiklerini söyleyen Şahin, *"Gemlik halkı bizlerin hatalarını anlayışla, başarılarımızı ise taktirle destekledi. İnsanların siyasi görüşleri değişik olabilir ve olmalıdır. Halk ne derse o olur. Herkes demokratik hakkı neyse onu kullanır. Bu teşkilat rotasını girdiği limana göre ayarlamıştır ve Gemlik Belediye Başkanlığı seçimini yine AKP'nin kazanması için çalışacaktır. Bütün makamlar gelip geçicidir, siyasilerin ömrü kullandıkları ilaca benzer ve zamanı süresince geçerlidirler."* şeklinde konuştu.

Diş Hekimi Oktay Kahveci İlçe Başkanlığı'na aday olduğunu açıkladı.

İlçe yönetiminin aralarında yaptığı temayül yoklamasında Oktay Kahveci isminde birleşildiğini söyleyen Enver Şahin, gönül kırgınlığının yapılmamasını, il teşkilatının da Gemlik teşkilatını bu yönden örnek gösterdiğini söyledi.

KAZANAN TEŞKİLAT OLDU

AKP İlçe Başkanlığı'na resmen aday olduğunu açıklayan İl Genel Meclisi Üyesi Oktay Kahveci, kazananın teşkilat ve Gemlik olduğunu söyledi.

Şahsına yönelik düşüncelere teşekkür ettiğini söyleyen Kahveci, başta milletvekilleri olmak üzere il yönetimine, ilçe teşkilatına, kadın ve gençlik kollarına teşekkür etti.

Aldığı destek sonucu aday olduğunu söyleyen Kahveci, birlik ve beraberlik içinde şölen havasında ilçe kongresi yapacaklarını belirtti.

Önümüzdeki yıl yapılacak yerel seçimlerde teşkilat olarak üzerlerine düşeni yapacaklarını ve belediye başkanlığını yeniden AKP'nin kazanması için çalışacaklarını söyleyen Kahveci, *"Herkese söz veriyorum. Temennim AKP'nin yeniden iktidar olmasıdır"* dedi.

Başkan Turgut'a jeoloji mühendislerinden teşekkür

Seyfettin ŞEKERSÖZ

Gemlik Belediyesi bünyesinde çalıştırılmak üzere Jeoloji Mühendisi alınmasına destek veren Başkan Turgut'a Oda yönetiminden teşekkür geldi.

Jeoloji Mühendisleri Odası Bursa Temsilcisi Engin Er ile Oda Yönetim Kurulu üyesi Jeoloji Mühendisi Hasan Koyunlular, ziyaret ettikleri Başkan Turgut'a çiçek vererek teşekkür ettiler.

Belediye bünyesine Jeoloji Mühendisi alınmasının diğer ilçelere örnek teşkil edeceğini söyleyen Oda temsilcisi Engin Er, Gemlik Belediyesi'nde görev alacak olan Jeoloji Mühendisi Sebiha Macit'e her türlü desteğin verileceğini söyledi.

Oda bünyesinde 200 tane Jeoloji Mühendisinin bulunduğunu belirten Er, jeoloji mühendisinin riskli inşaatların temellerinin iyi kontrol edilmesi, temel kazılarında işin başında bulunması yönünde inşaatların daha güvenli ve dayanıklı olmaları için çalışacağını söyledi.

Jeoloji Mühendisi Sebiha Macit'in daha önce Jeoloji Mühendisleri Odasında çalıştığını ve prosedürü iyi bilmesi nin belediyenin avantajı olduğunu söyleyen Başkan Turgut, Mimarlar ve İnşaat Mühendisleri odalarıyla iyi ilişkiler içinde olduklarını ve jeoloji mühendisleri odası ile de aynı ilişkilerin devam edeceğini ifade ederek Jeoloji Mühendisleri Odasına teşekkür etti.

KAYIP Şehit Etem Yaşar İlköğretim Okulu'ndan aldığım diplomamı kaybettim. Hükümsüzdür. MELEK KARATAŞ

KAYIP Nüfus cüzdanımı kaybettim. Hükümsüzdür. SALİHA KIZILALTIN

Zeytin üreticisi perişan

Güne Bakış

Kadri GÜLER
kadri_guler@hotmail.com

Havaların güzel gitmesi ile bölgemizde başlayan zeytin hasadı nedeniyle üreticinin ürününü satmak istediği ilk durak Marmarabirlik.

Ancak, Marmarabirlik'in açıkladığı ön alım fiyatları nedeniyle piyasa da oluşmuş durumda.

Bugün Birlik'in 200 taneli zeytini 4 YTL den almasına karşın, Hal'de 180-200 taneli zeytine verilen fiyat 2.80 YTL.

Köylü malını satmak istemiyor ama çaresiz.

Ceviz gibi zeytine 3 YTL bile vermiyorlar.

Alıcı tüccarın eski yıllara göre az olması ise meydanı çakallara bırakıyor.

Köyünden kalkıp ilçeye zeytin getiren üretici, istediği fiyatı bulamıyor.

Buna karşın satmadan giderse, bekleyen ödemelerini ödeyemeyecek..

İstemeyerek de olsa çok düşük fiyatla zeytinini vermek zorunda kalıyor.

Köylülerle konuşuyorum.

- Nasıl fiyatlar sizi memnun ediyor mu? diye sorduğumda çok kötü cevaplar alıyorum.

Marmarabirlik'e tepkileri büyük.

Ödemeleri geç yaptıkları için yakınıyorlar.

Piyasayı düşük fiyatla açtıkları için tüccara fırsat doğduğunu söylüyorlar.

Alınan zeytinlere verilen fiyatları görseniz sizin de içiniz sızlar.

3 YTL bile çok görülen güzelim Gemlik zeytini, markette karşınıza 13-15 lira olarak çıkıyor.

300 taneli zeytinin alım fiyatı 1.5 YTL.

Bu yıl toplama fiyatı ne kadar diye sorduğumda aldığım cevap yerli toplayıcı gündelik 35 YTL, dışarıdan gelen 30 YTL

diyorlar.

Mazota, gübreye, ilaca yapılan zamları düşünürseniz, zeytin maliyetini bile kurtarmıyor.

Piyasalar da neden bu yıl tüccar az alım yapıyor cevabını görüştüğüm bir banka müdürü yanıtladı.

Bankalar kredi musluklarını kısmış.

Öz sermayesi az tüccar, banka borçlarını ödeyemezken, yüzbinlerce YTL borç alarak, zeytin alacağına köylünün kabına koyduğu zeytini alıp satmayı yeğliyor.

Parası olan tüccar ise taneli zeytini ucuz fiyata alıp kabına koyuyor.

Siyasilerin Zeytin Hali'ne gidip durumu görmelerine sağlık veririm.

Köylülerle yaptığımız sohbette, çok yakında Yunanlı milyarderlerin hallere gelip zeytin almalarına şaşırmamalarını söyledim.

Marmarabirlik düzgün fiyat politikası uygulamaz, ödemeleri erkene almazsa bankalara borç batağına girmiş olan zeytin üreticisi yarın yerli tüccarın değil, yabancı alıcıların eline düşer.

Fındıkçı, pamukçu, pancarcı, tütüncünün durumu zeytin üreticisininkinden farklı değil.

Uygulanan Tarım politikaları, Türk köylusünün perişan olmasına neden oldu.

Bunu kimler yaptı bir düşünün.

İç Mimarlar Odası'ndan Başkan Turgut'a ziyaret

Seyfettin ŞEKERSÖZ

İç Mimarlar Odası Bursa Temsilcisi Levent Yazıcı ile yönetim kurulu üyesi Çarkan Çakır, Belediye Başkanı Mehmet Turgut'u ziyaret ederek kendilerini tanıttılar. Bursa'da 70 üyesiyle iç mimari alanında hizmet verdiklerini anlatan Levent Yazıcı, yeni çıkan İç Mimarlık yönetmeliğini Başkan Turgut'a vererek yaptıkları çalışmalar hakkında bilgiler verdi. Odaların yetki alanlarının yeni yönetmelik ile açıklandığını söyleyen Levent Yazıcı, her türlü binaların iç dizaynında oda olarak hizmet verdiklerini ve Gemlik Belediyesine de yardımcı olabileceklerini söyledi. Gemlik'te Belediye olarak büyük inşaatların yaptırıldığını ve çalışmaların sürdüğünü anlatan başkan Turgut, bu binalarda gereksinim olması durumunda İç Mimarlar Odasından yararlanabileceklerini söyledi.

KAYIP Gemlik İlçe Trafik Şube Müdürlüğünden aldığım ehliyetimi kaybettim. Hükümsüzdür. ŞENOL ÇAKIR

KAYIP Gemlik Nüfus Müdürlüğünden aldığım nüfus cüzdanımı kaybettim. Hükümsüzdür. ELİF GEZGİNCİ

LİBERTY (ŞEKER) SİGORTA
Macide ÖZALP
TRAFİK, KASKO, DASK, HER TÜRLÜ SİGORTA İŞLEMLERİ
İŞ VE KONUT SİGORTALARI, FERDİ KAZA POLİÇELERİ YAPILIR
BAY MUSTAFA ÖZALP EMLAK'TAN
Her Çeşit Emlak Alım, Satım ve Kiralama Hizmetleri
Daire, Zeytinlik, Villa, Dükkan, Arsa, Arazi
MORTGAGE BROKER'İ
TAPU TAKİP İŞLERİ YAPILIR
ACİL SATILIK ve KİRALIKLARINIZ İÇİN BİZİ ARAYINIZ
Hisartepe Mah. 3+1 165 M2 kombili deniz manzaralı KİRALIK SIFIR DAİRE
Hisartepe Mah. Hisar Sitesi 120 m² SATILIK DAİRE
Balıkpazarı Alemdar Cad. Civarı 120 m2 3+1 kombi. pimapen. laminant parke 65.000- YTL
Demirsubaşı Mh. Kiralık dükkan
Manastır Aydın Sitesi 2. Kat 2+1 Ful Eşyalı KİRALIK DAİRE
3 Ayrı Daireli Müstakil Ev (Bahçe İçinde)Yeni Devlet Hastanesi Altı
Belde Sit. 2. Kat 3+1, 3 cephe, 3 balkon ful deniz manzaralı 135 m2 65.000-YTL
Eski Pazar Cd. Civarı 3. Kat 100 m2 2+1 (Yeni yapı) 60.000 - YTL
K.Kumla'da Ayazma Mevkii 6 Dönüm Zeytinlik
Ful eşyalı eşyasız daire ve işyeri kiralık ve satılık bulunur.
Gemlik Sanayi Sitesi A/Blok 180 m2
Yeni Sölöz Bağlar Mevki 70 ağaç zeytin 2000 m2 (Üzerinde 4 ton zeytin var)
K.Kumla Marsas Sitesi 2+1, 70 m2, masrafsız, denize sıfır.
UMURBEY'DE KİRALIK VEYA SATILIK VİLLA TRİPLEX DOGALGAZLI KÖRFEZ MANZARALI
KURŞUNLU'DA İMARLI 1400 M2 KANARYA VİLLALARININ ÜSTÜNDE YENİ YOLA 25 M. CEPHELİ SÜPER DENİZ MANZARALI 115.000 YTL
KONUT KREDİLERİNE ARACILIK YAPILIR.
Tel : 513 24 74 Fax: 514 10 21

Serbest Kürsü

Ürer KONAK
ADD Gemlik Şubesi Bilim-Danışma Kurulu Üyesi

BENİM MUSTAFA'M...

* Bu günlerde çok tartışılan bir film (belgesel) var gündemde ... "Mustafa" adlı belgesel... Henüz seyretmedik, TV lerde gösterilen parçalardan, gazetelerde çıkan tartışmalardan, açık oturumlardan anladığım kadarıyla çok ses getirecek bir yapım olduğu anlaşılmakta... Genelde Mustafa Kemal'in yalnızlığı, sigaraya düşkünlüğü, içki içmesi, Kürt vatandaşlarımızla ile ilgili düşünceleri ortaya çıkmakta..

* Can Dündar, iyi bir Atatürk araştırıcısıdır... Belgeleri incelemeden, didik didik etmeden birşey yazmaz, yapmaz kanısındayım... Ancak ben isterdim ki "Mustafa"yı sadece belli özellikleri ile tanıtan bir belgesel yerine, O'nun başka yönlerini de vurgulayan bir belgesel yapsaydı daha iyi olmazmıydı acaba? Gençliğe ışık tutması açısından, daha iyi tanımaları açısından, halkımızın daha iyi tanıması açısından..?

* Örneğin; benim anladığım Mustafa Kemal, önce bağımsız yaşamayı, özgürlüğü, uygar uluslar arasında eşitliği savunur. Ve şöyle der: "Biz, ulusal sınırlarımız içinde özgür ve bağımsız yaşamaktan başka bir şey istemi yoruz. Biz Avrupa'nın diğer milletlerinden esirgenmeyen hukukumuza tecavüz edilmemesini isti yoruz." "Bütün dünya bilmelidir ki; Türkiye halkı, TBMM'si ve onun hükümeti uşak muamelesine tahammül edemez."

* Benim Mustafa'm millet iradesine ve içinden çıkarttığı ordusuna güvenir. "T.C. yalnız iki şeye güvenir. Biri Millet kararı, diğeri ise en zor.ve en acı durumlarda dünyanın takdirini kazanmış ordumuzun kahramanlığı; bu iki şeye güvenir."

* Benim Mustafa'm devrimcidir, yenilikçidir. Kendisini geriye götürmek isteyenlere karşıdır. "Yaptığımız ve yapmakta olduğumuz devrimlerin amacı, Türkiye Cumhuriyeti halkını tamamen modern ve bütün anlamıyla, görünümüyle uygar bir toplum haline getirmektir. Devrimlerimizin temel kuralı budur. Bu gerçeği kabul etmeyen düşünceyi yok etmek gereklidir. Şimdiye kadar milletin dimağını paslandıran, uyuşturan bu zihniyette bulunanlar olmuştur. Herhalde zihniyetlerde bulunan hurafeler toptan yok edileceklerdir. Onlar çıkarılmadıkça dimağa gerçek düşünceleri uygulamak olanaksızdır."

* Benim Mustafa'm Türk kadınına gerçek ve layık olduğu hakları vermiş, tanımıştır. Her alanda erkeğiyle eşitliğini savunmuştur.

"Binaenaleyh, kadınlarımız hatta erkeklerden daha çok münevver, daha çok feyizli, daha fazla bilgili olmaya mecburdurlar. Eğer gerçekten milletin anası olmak istiyorlarsa böyle olmalıdırlar."

* Benim Mustafa'm dine karşı değildir, bağnazlığa, gericiliğe, halkı uyutmaya çalışanlara, kendi çıkarları doğrultusunda kullanmaya kalkanlara karşıdır.

"Bizim dinimiz, milletine değersiz, hor görülmeyi, miskin ve aşağılanan olmayı tavsiye etmez. Bilakis Allah da, Peygamber de insanların ve milletlerin yüceliklerini ve onurlarını korumalarını emrediyor."

"Dinime, bizzat gerçeğe nasıl inanıyorsam, buna da öyle inanıyorum. Akla aykırı, ilerlemeye engel hiçbir şey barındırmıyor."

"Büyük dinimiz çalışmayanın insanlıkla ilgisi olmadığını bildiriyor. Bazı kimseler medeni olmayı kafir olmak sanıyorlar. Asıl kafir onların bu zannıdır. Bu yanlış tefsiri yapanların amacı, islamların kafirlere esir olmasını istemek değil de nedir? Her sarıklıyı hoca sanmayın, hoca olmak sarıkla değil, akıl ile alakalıdır."

"Bütün zorba hükümdarlar hep dini alet edindiler; ihtiras ve baskılarını tutmak, desteklemek için hep din adamlarına müracaat ettiler.

Gerçek din adamları hiçbir zaman bu baskıcı yöneticilere boyun eğmediler."

* Benim Mustafa'm gençliğine güvenir, inanırdı. Onların geleceğin Türkiyesi'ni yaratacaklarına sonsuz güveni vardı.

"Sizler, yani yeni Türkiye'nin genç evlatları, yorulsanız dahi beni takip edeceksiniz. Ben bu akşam buraya yalnız bunu size anlatmak için gelmiş bulunuyorum. Dinlenmemek üzere yürümeye karar verenler asla ve asla yorulmazlar. Türk gençliği gayeye, bizim yüksek ideali mize durmadan, yorulmadan yürüyecektir."

Evet, "Mustafa" yı biraz da bu yönlerini ele alarak tanıtmak daha iyi olmazmıydı diye sormak geliyor içimden...

Sanıyor ve inanıyorum ki mutlaka onu başka yonleriyle tanıtacak belgesellerde yapılacaktır.

Türk Milleti, onu tanıdıkça daha çok sevecek ve eserlerine sahip çıkacaktır..

Miniklerden Ata'ya karanfil

Seyfettin ŞEKERSÖZ

10 Kasım Atatürk'ü anma törenine katılan Candaş Kreş ve Gündüz Bakımevi çocukları Cumhuriyeti kendilerine emanet eden Atalarını karanfiller bırakarak andılar. Başlarında öğretmenleriyle birlikte Atatürk Anıtı'nın önünde saygı duruşuna geçen minikler, İstiklal Marşını büyükleriyle birlikte okudular. Çelenklerin sunumunda Atatürk Anıtı'na ellerindeki karanfilleri bırakan Candaş'lı minikler büyüklerinin hayran bakışları altında "Atamız için matem tutmaya değil, fikirlerine bağlı olduğumuzu göstermeye geldik" diyerek emaneti koruyacaklarını ve yaşatacakları sözünü verdiler.

"AKP iktidarı kan kaybediyor"

MHP Küçük Kumla Belde Teşkilatı Başkan Yardımcısı Serdar Malyemez, yaptığı yazılı açıklamada, belde belediyesinin kapanmasından büyük üzüntü duyduklarını belirterek, "AKP iktidarı son olarak geçtiğimiz belde belediyelerini kapatarak halkımızın büyük tepkisini almıştır" dedi. Belediyelerin kapanmasında en büyük etkenin AKP'nin seçim bölgelerinde başarısız olup gün geçtikçe kan kaybetmesi olduğunun altını çizen serdar Malyemez, "Bu nedenle AKP iktidarı AKP iktidarı gün geçtikçe oy kaybediyor ve edecektir de. Çünkü halkımız artık her şeyin farkına varmıştır. Biz MHP Kumla Belde teşkilatı olarak göreevimize Gemlik İlçe Teşkilatında devam edeceğiz. Önümüzdeki yerel seçimlerde MHP bayrağını Gemlik Belediyesine dikmek için olağan gücümüzle mücadele edeceğiz ve başarılı olacağız. Bu başarımızı da Kumla halkına belediyemiz kapanmamış gibi yapacağımız hizmetlerle göstereceğiz" dedi.

KAŞEDE BEKLEMEK YOK
KALİTELİ KAŞELER UYGUN FİYATLARLA
1 SAATTE TESLİM EDİLİR
Körfez Ofset
MATBAACILIK · YAYINCILIK · REKLAMCILIK
İstiklal Caddesi Bora Sokak No : 3/B GEMLİK
Tel : (0.224) 513 96 83 Fax : (0.224) 513 35 95

Vergi barışının 3 yıllık maliyeti ağır

Devlet 3 yılda alacağı bu kadar vergiden vazgeçecek, bir anlamda vergi başında bulunacak. 2009 yılı Merkezi Yönetim Bütçe Tasarısı'nda yer alan veriler üzerinden yaptığı hesaplamalara göre, devlet önümüzdeki yıl başta Gelir Vergisi Kanunu olmak üzere 10 ayrı Kanundaki istisna, muafiyet ve indirimlerle 14 milyar 684 milyon 222 bin 776 TL tutarında vergiden vazgeçecek. Kazanç yarattığı halde devletin istisna, muafiyet ve indirimlerle bir yerde bağışladığı vergilerin 9 milyar 729 milyon 876,1 bin TL'sini gelir vergisi, 2 milyar 439 milyon 580, 2 bin TL'sini de kurumlar vergisi oluşturacak. İstisna, muafiyet ve indirimlerle tahakkuk etmeyecek katma değer vergisi tutarı 857 milyon 742,6 bin TL, özel tüketim vergisi tutarı ise 260 milyon 416,8 bin TL olarak belirleniyor. Diğer kanunlarla ortaya çıkan vergi kaybı da 1 milyar 396 milyon 607 bin TL'yi bulacak. Vergi de vazgeçilen tutar, 2010 yılında ise 15 milyar 540 milyon 334,8 bin TL'ye ulaşacak. İstisna, muafiyet ve indirimlerle 2010'da gelir vergisinde 10 milyar 840 milyon 962,3 bin TL daha az vergi tahakkuk edecek. Bu miktar, kurumlar vergisinde 2 milyar 162 milyon 631,9 bin TL, katma değer vergisinde 689 milyon 158,9 bin TL, özel tüketim vergisinde de 290 milyon 364,8 bin TL olacak. Diğer kanunlardaki bu tür düzenlemeler de, vergide kayıp hanesine 1 milyar 557 milyon 216,8 bin TL yazdıracak. Vergi indirimleri, istisna ve muafiyetlerle 2011 yılında ise 17 milyar 94 milyon 368,3 bin TL'lik vergi toplanmayacak. Bunun da 11 milyar 925 milyon 58,5 bin TL'si gelir vergisinden, 2 milyar 378 milyon 895,2 TL'si kurumlar vergisinden, 758 milyon 74,9 bin TL'si katma değer vergisinden, 319 milyon 401,3 bin TL'si özel tüketim vergisinden meydana gelecek. Söz konusu yıl, diğer kanunlardaki indirim, istisna ve muafiyetleri de 1 milyar 712 milyon 938,5 bin TL tutarında bir vergi kaybı yaratacak.

Gemlik Körfez
GEMLİK'İN İLK GÜNLÜK SİYASİ GAZETESİ
YEREL SÜRELİ YAYIN
YIL : 36 SAYI : 3207
FİYATI : 25 Ykr. (KDV Dahil)
Sahibi : Kadri GÜLER
Sorumlu Yazı İşleri Müdürü : Serap GÜLER
Haber Müdürü : Seyfettin ŞEKERSÖZ
İstiklal Cad. Bora Sok. No:3/B
Tel : 513 96 83 Fax : 513 35 95 GEMLİK
Yönetim ve Basım Yeri : KÖRFEZ OFSET
Matbaacılık-Yayıncılık-Reklamcılık Tesisi
İstiklal Cad. Bora Sok. No:3/B GEMLİK
(Dini bayram Günleri ve Pazar günleri yayınlanmaz)

ÇİZİYORUM

Barış Güler'in kaleminden

9 YAŞ

SATILIK DAİRE

Lise Caddesi Gemlik Lisesi yanında sahibinden 3+1 satılık daire

GSM : (0.538) 322 70 73

GEMLİK SİNEMA GÜNLÜĞÜ

(Rezervasyon (Tel : 513 33 21)

VENÜS SİNEMASI

Filmin Adı	
MAX TAYNE	14.00 - 16.15 - 20.30
SEVİMLİ DİNAZOR	12.00 - 14.00 - 16.00

NÖBETÇİ ECZANE

11 Kasım 2008 Salı
ÖZER ECZANESİ
Ahmet Dural Meydanı
Tel : 513 56 82 GEMLİK

DEVREN SATILIK

Ilıca Caddesi
Dr. Ziya Kaya Mah.
Migros arkası Çiğdem Sok.
No: 4'de çalışır vaziyette
PC ve DEMİR DOĞRAMA
DÜKKANI Devren Satılıktır.
0 532 744 67 46

KİRALIK

ÖĞRENCİLER İÇİN
ORKENT SİTESİ'NDE EŞYALI
SOBALI ve DENİZ MANZARALI
KİRALIK DAİRELER
0537 301 73 62

Ata'yı Anma Kupası Yelken Yarışları yapıldı

Seyfettin ŞEKERSÖZ

10 Kasım programı içinde yer alan ve Bursa Gençlik ve Spor İl Müdürlü gü'nün 2008 yılı Faaliyet programında bulunan ATA'YI ANMA KUPASI Yelken yarışları Gemlik'te Optimist sınıfında yapıldı. Gemlik Yelken Kulü bünden 13 sporcunun katılımıyle ger çekleştirilen yarışmalar öncesinde kulüp binasında 10 Kasım nedeniyle bir tören yapıldı. Törende okunan İstiklal Marşı ve Ata'yı anma için gerçekleştirilen bir dakikalık saygı duru şunun ardından yarışmalara geçildi. Bursa bolgesi ha kemlerinden Didem Gökay'ın baş hakemliğini yaptıgı yarışlar saat 11.00 de Gemlik Yelken Kulubu onunden start aldı.

Rüzgarın yelkenleri doldurmasıyle plan lanan üç yarış rahat gerçekleştirildi. Ve üç yarış üzerinden erkek ve kızlar ola rak yarışmalar değer lendirmeye alındı. Günün sonunda de receye giren sporcu lara ödül töreni gerçekleştirildi. Geniş bir katılımın olduğu törende Ödülleri Gemlik Bele diye Başkanı Meh met Turgut, Make donya'dan ilçemizi ziyarete gelen Makedonya Ohrid Sutruga Yelken Kulu bü Başkanı Faruk Luşo, Bursa Yelken İl Temsilcisi İsmail Topkaç, Gemlik Yelken Kulübü Yone ticisi Mustafa Tezcan ve Bursa Bölgesi Hakemlerinden Didem Gökay tarafından verildi. Törende bir konuşma yapan Belediye Başkanı Mehmet Turgut, sporcularımızı aldıkları bu başarılardan dolayı kutlayarak; dereceleri bundan sonra Uluslararası platformda gerçekleştirmeleri temennilerinde bulunarak atrenör ve yönetici leri kutladı.

Dereceye Giren Sporcular (Optimist sınıfı)
ERKEKLER
1.MURAT SAMSUN,
2.BATUHAN CESUR.
3.ENES TOPKAÇ.
4.HURCAN BÜBERCİ,
5.CENGİZ BAYDAR

KIZLAR
1.TUĞBA ÖKSÜZ.
2.Fulden bostancı.
3.GÖKSEL ÇELİK
Ödüllerini aldılar.
Ayrıca; Gemlik Yelken Kulübü yarış takımını sezonun son yarışı olan "AMİRAL ORHAN AYDIN KUPASI" yelken yarışları için 19-20-21-22-23 tarihlerinde Foça / İZMİR'de yapılacak Ülke çapındaki sporcuların yarışacağı bu önemli organizasyonda [illegible] dili[illegible]z.

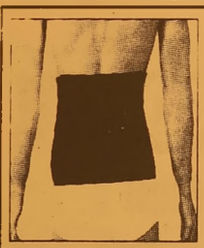

FULYA®
KORSE & ORTOPEDİ SANAYİ
GEMLİKLİLERİN HİZMETİNE AÇILDI

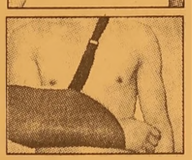

VOJİNAL FITIK BAĞ - SKROTAL FITIK BAĞI - GÖBEK FITIK BAĞI - [illegible] BEL KEMERİ - YÜN ELASTİK DİZLİK - LUMBA SACRAL KORSE - LUMBAR KORSE - SKANDAL - KLOT - PAÇALI KORSE - MİDE VE SOBEK DUŞUK KORSESİ - KARIN KORSESİ - HAMİLE GEBELİK KORSESİ - ANNE VE KORUYUCU KORSE - POSTURELS SIRT DUZELTICI - DİZLİK - KOL ASKISI - SUSPANSUAR - MEME PROTEZ VE SUTYENİ - DERİ MANTAR TABANLIK

KOSELE MANTAR TABANLIK - VARIS ÇORABI - VITRATEN MOLDET ÇEŞİTLERİ - TAYLOR REKLANASYON KORSE - HALLUX VALGUS GECE ATELİ - TOFLEX PARMAK ARASI MAKARASI - DİNAMİK EL ATELİ - SPLINTLER - ÇELİK KORSELER - ORTOPEDİK TERLİK VE SANDALETLER - KOLTUK ALTI DEĞNEĞİ - EL BASTONU - WOLKER YÜRÜTEÇ - MOTORLU MOTORSUZ AKÜLÜ ÖZÜRLÜ ARACLARI ve

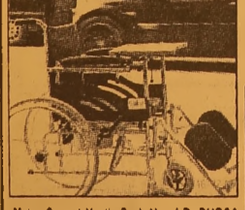

TÜM MEDİKAL SARF MALZEMELERİ BULUNUR
SOSYAL GÜVENLİK KURUMU
REÇETELERİ YAPILIR

Mrk : Cemal Nadir Cad. No: 4 B BURSA
Tel : (0 224) 222 15 16 - 220 19 22
Fax : (0 224) 222 15 17
Fab. Satış : Atatürk Cd. Okul Sk.
No: 17 BURSA
Tel : (0 224) 220 08 14 Fax : 220 05 36
Şube : Dr. Ziya Kaya Mah.
İstiklal Cad. No: 89 A GEMLİK
Tel : (0 224) 512 29 19

MANASTIR'DA DENİZE KARŞI SATILIK
LÜKS SARIKONAKLAR VİLLALARI

KIŞLIK VE YAZLIK HASANAĞA KOYU'NDA

✓ 240 M2 GÜVENLİKLİ
✓ ÖZEL YÜZME HAVUZLU
✓ RADYAL TEMEL C - 30 BETON

ÖNÜNDE TEKNENİZİ KOYACAĞINIZ,
DENİZE GİREBİLECEĞİNİZ EŞSİZ GÜZELLİK

FORUM EMLAK
MİNARE İNŞAAT
Fahrettin MİNARE

İstiklal Cad. No: 30/A Gemlik
Tel : (0.224) 513 42 36 - 37 Fax : (0.224) 513 42 36
www.forumemlak.com

DOĞAL GAZ ABONELİĞİNDE
FIRSAT !
1 YIL Peşin
Kalanı 10 Taksitle
200 m2 kadar olan yerler için abone bağlantı bedeli 180 $ + KDV'dir.
Taksitlendirme abonelik bağlantı bedeli için ve anlaşmalı kredi kartlarında geçerlidir. (Son gün 31.12.2008)
GEMDAŞ
DOĞAL GAZ
513 29 29
WORLD bonus maximum

Kuruluş:1973
GemlikKörfez
GEMLİK'İN İLK GÜNLÜK SİYASİ GAZETESİ
12 Kasım 2008 Çarşamba www.gemlikkorfezgazetesi.com info@gemlikkorfezgazetesi.com 25 Ykr

HEM'den 'Hepatit B'yi paylaşmayın' toplantısı

Çıraklık Yaygın Eğitim Genel Müdürlüğü ile Bıral Hepatitle Savaşım Derneği işbirliğiyle Gemlik Halk Eğitim Merkezi Müdürlüğü önderliğinde düzenlenen halka açık "Hepatit B'yi paylaşmayın!" toplantısı büyük ilgi gordu. Haberi sayfa 6'da

Gemlik Üreticiler Zeytin Hali'ne zeytin getiren üreticiler, tüccara malını piyasanın çok altında satmak zorunda kalıyor.

Zeytin üreticisi perişan

✓ *Yeni sezon zeytin alımlarının başlamasıyla Üretici Zeytin Hali'ne zeytin satmaya giden üreticiler, tüccarın düşük fiyatla zeytin alması karşısında şaşkınlığa düştüler. Ürünlerinin değeri altında alındığından şikayetçi olan üreticiler, Marmarabirlik'i suçluyorlar.* *Haberi sayfa 3'de*

Güne Bakış

Kadri GÜLER
kadri_guler@hotmail.com

Mustafa fırtınası..

Hafta sonunu iple çekiyorum.

Çünkü, Bursa sinemalarına gelmiş olan "Mustafa" filmini izleyeceğim.

Bir haftadır, hatta 15 gündür, Türkiye de bir "Mustafa" fırtınası esiyor.

Hangi gazeteyi açsanız, hangi televizyon kanalına girseniz "Mustafa" filmi ile ilgili bir yorum buluyorsunuz.

Bu nedenle önce izlemek istiyorum.

Ondan sonra yorum yapmak gerekli di yorum. *Devamı sayfa 5'de*

Balıkpazarı'nda çalışmalar hızlandı

✓ *Gemlik Belediyesi tara fından yaptırılan "Balıkpa zarı Çevre Düzenleme Projesi" çalışmaları devam ediyor. Balıkpazarı kahve hanelerinin önündeki yeşil örtünün kesilerek ağaçların katledilmesinden sonra zemin betonla doldurulmuş, daha sonra üst örtü için getirtilen demir borular projeye uygun olarak kaynakları yapılmıştı. Dün, vinç yardımı ile diki len borular yerlerine monte edildi.* *Haberi sayfa 4'de*

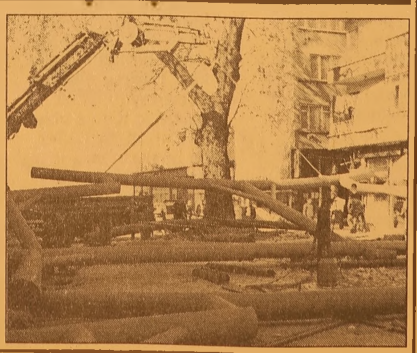

Mahalle Muhtarları yeni bürolarına kavustu

2 Nolu Sağlık Ocağı yanında ve 11 Eylül İlköğretim Okulu yanında yapılan bele diye hizmet binasının zemin katında bulunan bürolara muhtarlar taşınmaya başladı. Muhtarlar, yeni bürolara taşınmanın sevin cini yaşıyor. *4'de*

Buluşma

Gürhan ÇETİNKAYA

Aklımızı başımıza toplamak .... (2)

Beş gün sonra Ankara Atölye'nin bir köşesin de cepheden gelen sandıkları açan kalfa, tezgâh lardan birinde harıl harıl çalışmakta olan ustaya seslendi:

Sesinde, eşi doğum yapmış bir adama bebeğini müjdeleyen ebenin heyecanı vardı.

"Kâmil Usta! Müjdemi İsterim! Senin yavru cepheden dönmüş!".

Hepsi sandıkların olduğu kısma koşturarak kovanın üstündeki yazıyı okumak için toplandılar. Tabii ki bu şeref Kâmil Ustaya aitti. Yüksek sesle Ethem Çavuşun notunu okudu. Atölyede bir bayram havası esmişti. Tüm çalışanlar, Kâmil Ustayı yeni baba olmuş biriymiş gibi kutluyor, hayır duaları ediyorlardı.

Ustalar, İş tezgâhlarından birinin başında toplandılar. Kâmil Usta kovanın ağzının eğilen yerlerini düzeltip özenle kapsülünü yeniledi. İçine barutunu doldurduktan sonra yeni bir çekirdeği kovanın ağzına oturttu. Mermi hazır olunca. Ethem Çavuşun kovanın içinde geri yolladığı çelik kalemi yeni bir çaputla merminin üzerine sardı. Kundaklanmış mermiyi şefkatle tutarak yeni doldurulan bir sandığa yatırdı. Çalışanlar hep bir ağızdan "Allah kavuştursun" dıyıp işlerinin başına döndüler. Kâmil Usta, halen açık duran sandığa yatırdığı mermiye hüzünle bakıp "Selametle git aslanım. Allah muvaffak etsin. Çok bekletme bizi" dedi.

Kovan, Birinci İnönü savaşı sıralarında üze rindeki ilk notla Kâmil Ustanın eline geçtiğinde bu fikir doğmuştu. Karahisarlı Seyfi Çavuşun başlattığı bu geleneğin süreceğinden emin değil di; ama denemeye değerdi. Nitekim Aksekili Ethem Çavuş umutlarını boşa çıkarmamıştı. Cephede patlayan her merminin kovanı buradaki ustaların elinden geçtiğine göre bir aksilik olmazsa yeniden görüşeceklerdi.

Eylül 1922 - Ankara

Bir buçuk yıl içinde kovan sekiz kere daha atölyeye uğradı. Üzerindeki mesajların sayısı da sekize ulaşmıştı.

Mesaj yazanların sekizi de başka alay ve taburlardan farklı kişilerdi. Kovan her keresinde atölyedekilere daha büyük bir coşku yaşatıyor, istiklâl savaşının her zorlu durağından Ankara'ya barut, kan ve zafer kokusu taşıyordu.

Türk ordusunun İzmir'e girdiği gün Ankara da bayram havası eserken kovan yeniden gel miş, ama bu sefer tüm atölyeyi yasa boğmuştu. Kovanın içinde, çelik kalemin yanı sıra bir mektup ile bir tane de bakır künye vardı. Kovanın üzerine kazınmış dokuzuncu notta;

"Karahisarlı Seyfi Çavuş. 4. Alay 2. Tabur 8. Batarya 12 Muharrem 1341*** Banaz" yazılıydı. Atölyedekiler mektubu açıp okumaya koyuldular; Bismillahirrahmanirrahim.

Selamün aleyküm gayretperver ustalar.

Allah'a şükürler olsun ki mendebur düşman kaçıyor. Muzaffer Türk ordusu beş gündür durup dinlenmeksizin kâfiri kovalıyor.

Güzel İzmir'e, kalplerimizdeki imânımız kadar yakınız artık. İki gün evvel Banaz'daki muhare bede bataryamın çavuşlarından Seyfi, kalleş düşmanın kurşunuyla şahadete ermiştir. Cena zesini sıhhiyecilere teslim etmeden önce minta nının içinde bu kovanı buldum. Malumunuzdur ki vefat eden neferin künyesi ailesine yollanır. Lâkin beş gün önce Karahisar'ı ele geçirdiği mizde, Seyfi Çavuş'un ailesinin düşman tarafından katledildiğini öğrendik.

Bu kahraman Türk evladı kederini yüreğine gömüp anacığını, babacığını defnedemeden düşmanın peşine düştü.

Üç gün sonra kendisi de hakkın rahmetine kavuştu. Kovandaki yazılardan anladığım üzere bu topçu neferlerin bir ailesi de sizler olmuşsunuz. Bu sebeple Seyfi Çavuşun künyesini sizlere yolluyorum. Başınız sağ olsun. Hayır dualarınızı bizlerden, Fatihalarınızı aziz şehitlerimizden esirgemeyiniz. Hakkın rahmeti üzerinize olsun.

Yüzbaşı Muhsin Talât 4.Alay 2. Tabur 8. Batarya 14 Muharrem 1341 Salihli"

Devamı yarın

Öymen'den 'Dokunulmazlıklar Kaldırılsın' önergesi

Seyfettin ŞEKERSÖZ

CHP Genel Başkan Yardımcısı ve Bursa Milletvekili Onur Öymen, Dışişleri Bakanı Ali Babacan tarafından yazılı olarak cevaplandırılması için TBMM'ne soru önergesi verdi. Öymen, önergesinde Milletvekilleri ile Adalet Bakanı Müsteşarının Hakimler ve Savcılar Yüksek Kurulundan çıkarılması talebinde bulundu. Avrupa Birliği Komisyonu'nun 5 Kasım tarihli

Onur Öymen

Türkiye İlerleme Raporunda Millet vekili dokunulmaz lığının kaldırılması ve Adalet Bakanı ve Müsteşarının Hakimler ve Savcılar Yüksek Kurulu'ndan çıkarılması taleplerinin yer aldığını belirterek, aynı taleplerin Avrupa Konseyi Yolsuzluklarla Mücadele Komitesi GRECO'nun son olarak yayınlanan raporunda da yer aldığını kaydetti.

Onur Öymen, soru önergesinde; "1- Hükümetçe hazırlanan Ulusal Programda her iki konuya da yer verilmemesinin sebebi nedir? 2- Bu gibi temel konularda hükümet AB'den farklı düşünüyor ise Komisyonun bu İlerleme Raporunu tatminkar olarak nitelemek ne anlama gelmektedir?" sorularına yazılı olarak cevap istedi.

CHP İlçe Yönetimi ve Belediye Başkan adayı Fatih Mehmet Güler, Liman-İş Sendikasını ziyaret etti

Güler; 'Gemlik rakipsiz bir ilçedir'

Seyfettin ŞEKERSÖZ

CHP Gemlik Belediye Başkan adayı Fatih Güler, ziyaret ettiği Liman-İş Gemlik Temsilciliği'nde Gemlik'in büyük potansiyeliyle rakibi olmayan bir ilçe olduğunu söyledi. Cem Güler başkanlığındaki CHP İlçe Yönetimi, Kadın ve Gençlik Kolu üyeleri ile birlikte Umurbey Belediye Başkanı ve Gemlik Belediye Başkan Adayı Fatih Güler, Liman-İş Sendikası Gemlik Temsilciliğini ziyaret ederek, ilçenin sorunları ve çözüm yolları ile ilgili karşılıklı görüş alışveri şinde bulundular. Liman-İş Sendikası Gemlik Temsilcisi Ertaç Öktem ve sendika yönetimi, sıcak bir ilgiyle karşıladıkları CHP'lilere Gemlik'in kurtuluşunun genç, birikimli, çalışkan, dürüst, herkesi kucaklayabilecek, halkla iç içe ve vizyon sahibi bir belediye başkanı tarafından yönetilmesinden geçtiğini belirterek, bu dönem CHP ve adayını yakından tanıdıklarını ve Gemlik adına çok umutlu olduklarını söyledi ler. Gemlik'i on yıldır

beceriksizce yöne ten AKP iktidarı karşısında, bu dö nem en geniş kesimlerin desteğini ala rak, Gemlik'i yönetecek güçlü ve nitelikli bir aday olan Fatih Güler'e güvendiklerini ve desteklediklerini belirttiler. Kendisiyle tanışıp görüşmek için Gemlik'in her kesiminden yoğun bir talep ve ilgi gördüğünü belirten Fatih Güler ise, Gemlik'te doğan, Gemlik'te büyüyen ve Gemlik'te futbol oynamış biri olarak Gemlik halkının kendisine gösterdiği ilgi ve yakınlığa kayıtsız kalamayacağını, bu yüzden Gemlik'te aday olduğunu belirtti. Fatih Güler; Gemlik'in yıllar içinde cazibesini yitirdiğine ve Bursa'nın en büyük ikinci ilçesi olmasına rağmen hak ettiği hizmetleri alamadığına dikkat çekti.

GEMLİK'İN RAKİBİ OLAMAZLAR

Şu aşamada sivil toplum örgütleri ile çeşitli sosyal birliktelliklerde Gemlik'in nasıl yönetilmesi gerektiğine ve sorunların çözümüne yönelik halkın görüşlerini dinlediklerini belirten Fatih Güler, bir yandan da kurdukları teknik ekiple Gemlik'e yeni bir vizyon kazandıracak projeleri hazırladıklarını ve bunları sırası geldiğinde kamuoyuyla paylaşacaklarını söyledi. Umurbey'de iş başına gelmeden önce *"İznik Gölü'nün suyunu Umurbey'e getireceğim"* dese buna kimsenin inanmayacağını söyleyen Güler, oysa bugün İznik'ten yılda 1 milyon metreküp suyun şu an Umurbey'e aktığını söyledi. Halka tutamayacakları sözü verme yeceklerini belirten Güler, Umurbey'de söz verip de yapamadıkları hizmetin kalmadığını, hatta söz verdiklerinden daha fazlasını yaptıklarını belirtti. Gemlik'in büyük potansiyelini ayağa kaldırarak Bursa'nın en gözde ilçesi yapacaklarını iddia eden Güler, sözü çok edilen Orhangazi'nin de Gemlik'in aslında rakibi olmaması gerektiğini; Gemlik'in büyük potansiyeliyle Osmangazi, Nilüfer ve Yıldırım'la yarışması gerektiğini, hatta onları da geçmesi gerektiğini savundu.

Zeytin üreticisi perişan

Gemlik Zeytin Üreticiler Hali'ne zeytin getiren üreticiler, tüccara malını piyasanın çok altında satmak zorunda kalıyor.

Yeni sezon zeytin hasatının başlamasıyla paraya sıkışan zeytin üreticisinin Zeytin Hali'nde ürünü düşük fiyatla satın alınıyor. Marmarabirlik'in kampanyayı açtığı ön fiyatları baz alan tüccar, bu fiyatlardan çok aşağılarda zeytin alıyor. Gemlik Zeytin Üreticiler Hali'ne zeytin getiren üreticiler, düşük fiyat şoku ile karşılaşıyorlar. 180 daneli zeytin Marmarabirlik tarafından ön fiyatla 4 YTL den alınırken, tuccar aynı zeytine 2,8 YTL veriyor. Kurtul Köyü'nden gelen bir üretici getirdiği 10 kasa lüks duble zeytini 3,5 YTL'den satmak isteyince alıcı bulamadı. 3,3 YTL'ye fiyat kıran üretici, malını yine satamadı. Üreticiler, gazetemize yaptığı açıklamada, *"Tüccarda insaf kalmamış. Bu zeytinin daha büyüğü yok. Buna 3 YTL bile vermiyorlar. Bu bir fırsatçılıktır. Marmarabirlik'in düşük fiyatla alım yapması tüccarın üreticinin zeytinini yok fiyatla almasına neden oldu."* dedi.

Gemlik Zeytin Üreticiler Hali'ne zeytin getiren üreticiler, düşük fiyat şokuyla karşılaşıyor.

ALICI AZ

Yeni sezon zeytin ürününü Zeytin Hali'ne getiren üreticiler, para sıkıntısı yüzünden nakit fiyatla satmak istedikleri zeytin lerine alıcı bulmakta güçlük çekerlerken, bu yıl piyasaya geçtiğimiz yıllara göre daha az sayıda tüccarın mal aldığı gözleniyor. Bu da pazara gelen zeytinlerin düşük fiyatla alınmasına neden oluyor. Zeytin Üreticileri Hali'nde bu yıl ilk kez piyasaya giren tüccarlardan biri olan emlak ve inşaat işleri ile uğraşan Mehmet Kaptan, pazarda en çok zeytin alan tüccarların başında geliyor. Mehmet Kaptan, 300 ton zeytin almayı düşündüğünü belirterek, şunları söyledi: *"Zeytin işine yeni başladık. Piyasa fiyatlarına göre alım yapıyoruz. Bu işe ayırdığımız bütçe oranında zeytin alacağız. Hale gelen zeytinler gerçekten güzel"* Kaptan'a tüccarın düşük fiyatla zeytin aldığının hatırlatılması üzerine de, *"Piyasa bu kimseden zorla zeytin alınmıyor. Satış sırasında alıcı ile satıcı el sıkışarak, pazarlık yaparak satışı tamamlıyorlar."* şeklinde konuştu.

Duble zeytinlere alıcı bulamayan üretici, kara kara düşünüyor

Yazı YORUM

Diş Hekimi
Özcan VURAL
ozcanvural1933@hotmail.com
www.milliyet/blog/özcan vural

Azerbaycan!.....

Sayın okurlarım; Bir insan her şeyi bilemez.

Bende dikkatimi çeken konularda öğrendiklerimi anladığım kadarıyla sizlere aktarmaya çalışıyorum.

Epeydir dış siyasetimiz konularına girme dim.

Gazetelerde bu konuda ki haberlerdeki içi boş ifadeleri okuyunca, sabrım taştı. Dayanamadım, araştırdım..

İki halkın kardeşliği teraneleri, kulağa hoş geliyor gelmesine de, pratikte işler pek böyle yürümüyormuş.

Anlatalım:

Türkiye ve Azerbaycan devlet ve hükümet başkanları, göreve geldikten sonra ilk yurtdışı gezilerini, biri birlerine yapmayı gelenek haline getirdiler. Güzel...

Azerbaycan Devlet Başkanı Aliyev ve eşi Türkiye'ye tek resmî gezisini Nisan 2004'te yapmıştı.

Bu süre içinde Rusya'ya yaptığı resmî gezi, 10'un üzerinde.

Baba-Oğul Aliyevler, 'Bir millet iki devlet' sloganını telaffuz fırsatını hiçbir zaman kaçırmadılar. Ama Pratikte ise ilişkilerimiz kardeşlik eksenine oturtulamadı.

Bu nasıl 'Bir millet'in kurduğu iki devlet'tir ki, hâlâ kendi aralarında serbest ticaret anlaşması bulunmuyor?

İki ülke arasındaki ticaret hacmi,

2004 yılında 280 milyon Dolar'a kadar düşmüştü.

Bugün ise bu rakam 1 milyar Dolar civarında dolaşıyor.

'Bir millet'in iki devleti' arasında Güvenlik Antlaşması var mı?

Azerbaycan topraklarının yüzde 20'sini işgal altında tutan Ermenistan'ın Rusya ile Güvenlik Antlaşması var..

'Bir millet'in iki devleti'nin vatandaşları, bir birlerinin topraklarında sadece 1 ay kalabiliyorlar.

Bundan sonrası yasal izin gerektiriyormuş..

'Bir millet'in iki devleti olmayan İran ve Gürcistan için 3 ay.

Bilmem ki buna ne diyeceksiniz ?

Moskova'nın ipleri iyice eline aldığı ve devlet başkanlarına deklarasyonlar imzalattığı bir ortamda, Türkiye, Kafkaslar'da ne derecede etkin olabilecek?

Söz gelimi, Azerbaycan ve Ermenistan devlet başkanlarını

Ankara'ya davet edip de Kafkaslar 'da

Barış ve İstikrar Deklarasyonu imzalatmaya gücü yeter mi Ankara'nın?

Şunu bilin orada Rusya'nın borusu öter...

Rusya'nın Gürcistan'a saldırmasından sonra, Bakü-Tiflis-Ceyhan Petrol Boru Hattı'nın günlük kapasitesinin anda 850 bin varilden 350 bin varile düşürüldüğü ve

Bakü-Novorossiysk Hattı'nın kapasitesinin de bir anda artırıldığı biliyor musunuz ?

Tabiidir ki hayır diyeceksiniz..

Azerbaycan, Türkiye'ye sattığı doğalgazın fiyatını sürekli olarak yükseltip duruyormuş...

Türkiye de, varılan son tavan noktayı kabül etmiyormuş...

Çok değil - yarın kadar yakın bir zamanda,

'Bir millet'in iki devleti'ni doğalgazın fiyatı yüzünden, Uluslararası Tahkim'de görürse niz, sakın şaşırmayın.

Gerisi hikaye..

Balıkpazarı'nda çalışmalar hızlandı

Seyfettin ŞEKERSÖZ

Balıkpazarı kahvehaneler önünde belediye tarafından başlatılan çevre düzenlemesi için getirilen boru direkler dikilmeye başlandı. Zemininde yapılan çeşitli çalışmalar nedeniyle bir süre aksayan çalışmaların yeniden başlaması çevrede yaşayanlar tarafından merakla izleniyor. Daha onceleri yağan yağmurlar nedeniyle sürekli su altında kalan ve zeminine büyük borular yerleştirilerek önlem alınmıştı. Yeni yapılacak çevre düzenlemesinin bir an önce bitirilerek nasıl bir güzellik göreceklerini merak eden vatandaşlar havalarında güzel gitmesiyle açık alanda oturmayı özlediklerini ifade ediyorlar.

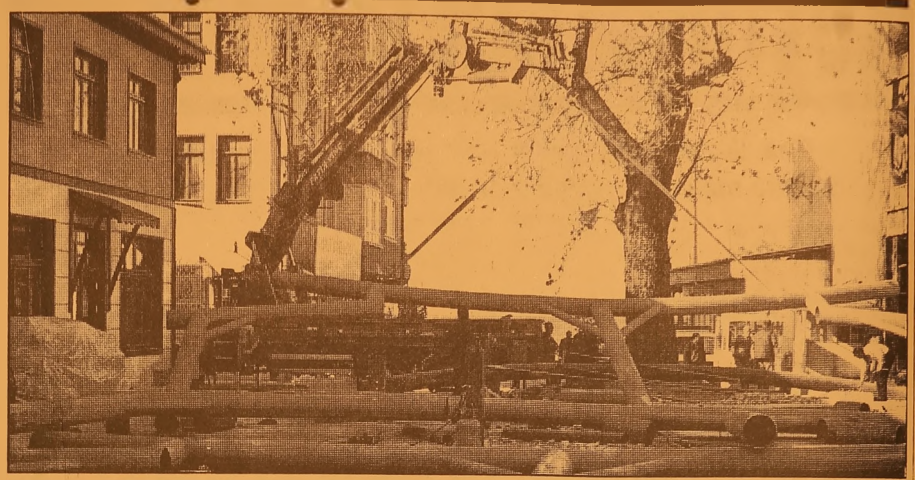

Mahalle Muhtarları yeni bürolarına kavuştu

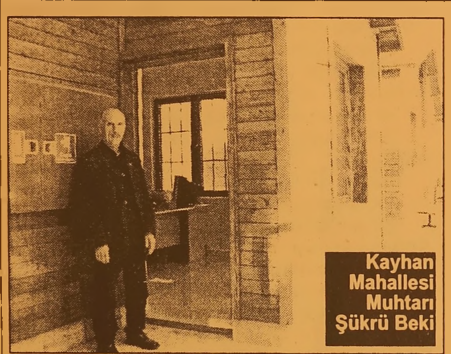

Kayhan Mahallesi Muhtarı Şükrü Beki

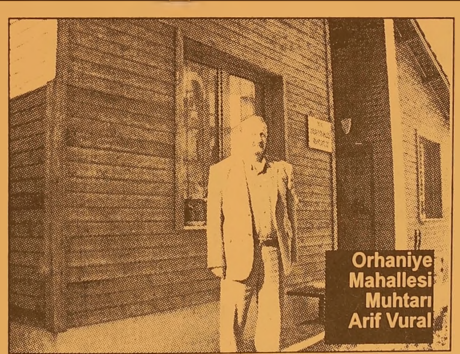

Orhaniye Mahallesi Muhtarı Arif Vural

Osmaniye Mahallesi Muhtarı Nevres Atalar

Seyfettin ŞEKERSÖZ

Belediye Başkanı Mehmet Turgut, 2 nolu Sağlık Ocağı yanında yaptırdığı mahalle muhtarlık büroları ile 11 Eylül İlköğretim Okulu yanında yapılan belediye hizmet binasının zemin katında bulunan muhtarlık bürolarını ilgili muhtarlara vermeye başladı. Balıkpazarı Mahallesi'nde bulunan ve eski itfaiye binası, şimdiki 2 Nolu Sağlık Ocağı yanında Orhaniye, Balıkpazarı, Kayhan ve Yeni Mahalle Muhtarlıkları için yaptırdığı yeni büroların anahtarlarını teslim etti. Yeni yerlerine taşınma işlemi yapan muhtarlar, içinde klimasının da mevcut olduğu yeni bürolarına taşınmamın sevincini yaşarlarken, tek sorunlarının ise henüz bağlanmamış olan internet hizmeti olduğunu belirtiyorlar. Müracaatlarını yaptıklarını ve bağlantının yapılmasını beklediklerini söyleyen mahalle muhtarları, Belediye Başkanı Mehmet Turgut'a, uzun yıllar ceplerinden kira vermekten kurtuldukları için de teşekkür ediyorlar. Balıkpazarı bölgesinde yeni bürolarına yerleşen Orhaniye ve Kayhan Muhtarları hizmet vermeye başlarken, Kayhan ve Balıkpazarı mahalle muhtarlarının da yeni bürolarına taşınmaları bekleniyor. Öte yandan 11 Eylül İlköğretim Okulu yanında yapılan belediye hizmet binasının zemin katında yeni bürosuna taşınan Osmaniye Mahallesi muhtarlığından sonra bitişiğindeki büroya da Eşref Dinçer Mahalle Muhtarlığı'nın geleceği öğrenildi.

KAŞEDE BEKLEMEK YOK
KALİTELİ KAŞELER UYGUN FİYATLARLA
1 SAATTE TESLİM EDİLİR
Körfez Ofset
MATBAACILIK - YAYINCILIK - REKLAMCILIK
İstiklal Caddesi Bora Sokak No : 3/B GEMLİK
Tel : (0.224) 513 96 83 Fax : (0.224) 513 35 95

"Mustafa" fırtınası

Güne Bakış

Kadri GÜLER
kadri_guler@hotmail.com

"Mustafa" filminin yapımcısı Can Dündar, severek okudu ğum araştırmacı bir yazardır.

Atatürk için önemli belgeseller yapmıştı.

Bunlardan "Fikriye" ve "Sarı Zeybek" unutulmayanlarıdır.

Daha birçok belgeselde imzası var.

Şair ruhlu bir yazardır Can Dündar.

Hatta ona bazı köşe yazarları "Romantik solcu" derler..

Geçtiğimiz günlerde kitaplığımı karıştı rırken, birçok Can Dündar kitabıyla karşılaştım.

Bunlardan biri de Celal Kazdağı ile yazdığı "Ergenekon" (Devlet İçinde Devlet) kitabıydı.

2005 baskısı bendeki...

Yeniden bir göz atıp, ön sayfalarından okumuştum.

Fırsat olursa okurum diye çantama koydum.

Benimle birlikte eve gidip geliyor.

"Mustafa" filmi konusunda görmeden yazmak istemiyorum. Ancak, tüm bu konuda yazılanları da okuyorum.

Hatta önceki gün bu konuyu içeren Ulusal Kanal'da uzun süreli bir tartışma programı vardı.

O'nu da izledim.

Ne yazık ki çoğu tek yanlı söyleşilerden oluşuyor.

Bunun doğru olmadığına da inanıyorum.

Böyle olunca linç başlıyor.

Mustafa Kemal gibi bir kişi ile ilgili yapılacak belgeselin çok dikkatli yapılması gerektiğini bir kez daha gördük.

Can Dündar'ı sert eleştirenler yanında, destek verenler de var.

Toplum bu konuda da ikiye ayrılmış durumda.

İşin kötüsü filmin gösterimden kaldırılması için davalar açılmış.

Bunun doğru olduğuna inanasım gelmedi.

Atatürk yaşasaydı bu tutumu nasıl karşılardı diye kendi kendime sordum.

Sanırım hoş karşılamazdı.

Sağlığında kendisi için bir İngiliz yazarın yazdığı "Bozkurt" adlı kitabın yasaklanması üzerine takındığı tavrı hatırlarsanız.

Bu belgesele güler geçerdi.

İsmet Paşa'ya seslenerek:

- İsmet, duydun mu? Romantik solcu bir yazar, "Mustafa" diye bir film yapmış. Benim insanlık yönümü anlatmak istemiş.

Ama, bu film gösterime girince fırtınalar kopmuş ülkemde.

Gidip bir de biz görelim.

Anlatılana göre beni biraz hafife almış film

Ama hoş çocuk, daha önce beni Sarı Zeybek'te anlatmıştı, "Fikriye"mi yazmıştı.

Beni halkım bilir.

İçkimi de, yanlızlığımı da, sevdiklerimi de...

Ben bunları hiç saklamadım ki.

Önemli olan benim yaptıklarım.

Keşke onları da anlatsaydı.

Gidip şu filmi bir de biz seyredelim İsmet."

Bu tartışmalar filmi izleyenlerin rekor sayıya çıkmasına neden olacak.

Kazananlar da yine onlar olacak.

Yabancı çıkmaya başladı, dolar yükselişe geçti

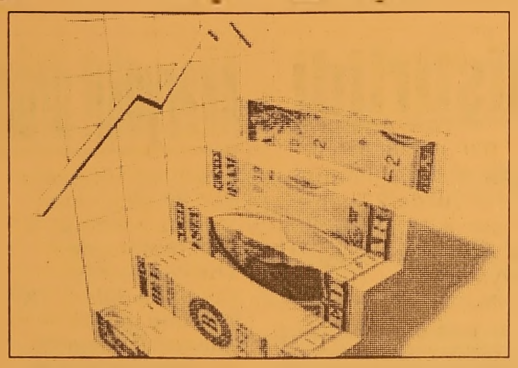

Yurtiçi döviz piyasa sı, dünya borsaların daki olumsuz seyir, avro/dolar paritesindeki hareket ve Rus ya Merkez Banka sı'nın Ruble'yi devalüe etmesinin etkisiyle bir miktar yükseliş yaşadı. Bankalararası piyasada dolar kotasyonlarında fiyat dün öğle saatlerin de, alışta en düşük 1,5615 YTL, en yüksek 1,5845 YTL, satışta en düşük 1,5895 YTL, en yüksek 1,5935 YTL olarak belirlendi. Uluslararası piyasa larda avro-dolar paritesi 1,2753, sterlin-dolar paritesi 1,5598, yen-dolar pa ritesi ise 97,71 düze yinde seyrediyor. Bir banka yetkilisi, yurtiçi döviz piyasasında önceki akşam itibariyle başlayan bir yabancı çıkışı olduğunu belirtti. Banka yetkilisi, piyasadaki çıkış hareketinde avro/dolar paritesinin aşağı gelmesi, borsalardaki havanın bozulması ve Rusya tarafında Ruble'nin devalüe edilmesinin etkili olduğunu vurguladı. Rusya Mer kez Bankası, Rub le'nin Avro-Dolar sepeti karşısında ağırlıklı ortalama fiyatının yaklaşık yüzde 1 gerilemesine için verdi. Merkez Bankası'n dan yapılan açıklamada kurlarda daha fazla dalgalanma ve Ruble'den hafif değer kaybının müm kün olduğu belirtildi. Yetkili, bu sabahki pozisyonlardan görüldüğü kadarıyla YTL'den bir miktar çıkış ve Güney Afrika para birimi olan Randı'na giriş yaşandığını vurgulayarak, şu şekilde konuştu: "Genelde müşteri tarafı satışta görünüyor. Ancak yabancılardan gelen alımlar müşteri satışlarını fazlasıyla karşıladığı için dolar/YTL kurunda 1.5800'lere kadar işlem gördük. Dolar/YTL kurunda 1.6000 bölgesinde direnç bulunuyor. Şu anda 1.5300 seviyesi de destek olarak görünüyor."

LİBERTY (ŞEKER) SİGORTA
Macide ÖZALP
TRAFİK, KASKO, DASK, HER TÜRLÜ SİGORTA İŞLEMLERİ
İŞ VE KONUT SİGORTALARI, FERDİ KAZA POLİÇELERİ YAPILIR
BAY MUSTAFA ÖZALP EMLAK'TAN
Her Çeşit Emlak Alım, Satım ve Kiralama Hizmetleri
Daire, Zeytinlik, Villa, Dükkan, Arsa, Arazi
MORTGAGE BROKER'İ
TAPU TAKİP İŞLERİ YAPILIR
ACİL SATILIK ve KİRALIKLARINIZ İÇİN BİZİ ARAYINIZ
Hisartepe Mah. 3+1 165 M2 kombili deniz manzaralı KİRALIK SIFIR DAİRE
Hisartepe Mah. Hisar Sitesi 120 m² SATILIK DAİRE
Balıkpazarı Alemdar Cad. Civarı 120 m2 3+1 kombi, pimapen, laminant parke 65.000- YTL
Demirsubaşı Mh. Kiralık dükkan
Manastır Aydın Sitesi 2. Kat 2+1 Ful Eşyalı KİRALIK DAİRE
3 Ayrı Daireli Müstakil Ev (Bahçe İçinde)Yeni Devlet Hastanesi Altı
Belde Sit. 2. Kat 3+1, 3 cephe, 3 balkon ful deniz manzaralı 135 m2 65.000-YTL
Eski Pazar Cd. Civarı 3. Kat 100 m2 2+1 (Yeni yapı) 60.000 - YTL
K.Kumla'da Ayazma Mevkii 6 Dönüm Zeytinlik
Ful eşyalı eşyasız daire ve işyeri kiralık ve satılık bulunur.
Gemlik Sanayi Sitesi A/Blok 180 m2
Yeni Solöz Bağlar Mevki 70 ağaç zeytin 2000 m2 (Üzerinde 4 ton zeytin var)
K.Kumla Marsas Sitesi 2+1, 70 m2, masrafsız, denize sıfır.
UMURBEY'DE KİRALIK VEYA SATILIK VİLLA TRİPLEX DOĞALGAZLI KÖRFEZ MANZARALI
KURŞUNLU'DA İMARLI 1400 M2 KANARYA VİLLALARININ ÜSTÜNDE YENİ YOLA 25 M. CEPHELİ SÜPER DENİZ MANZARALI 115.000 YTL
KONUT KREDİLERİNE ARACILIK YAPILIR.
Tel : 513 24 74 Fax: 514 10 21

Gemlik Körfez

HEM'den 'Hepatit B'yi paylaşmayın' toplantısı

Seyfettin ŞEKERSÖZ

Çıraklık Yaygın Eğitim Genel Müdürlüğü ile Biral Hepatitle Savaşım Derneği işbirliğiyle Gemlik Halk eğitim Merkezi Müdürlüğü önderliğinde düzenlenen halka açık "Hepatit B'yi paylaşmayın!" toplantısı büyük ilgi gördü.

Kız Meslek Lisesi Salonu'nda düzenlenen ve Halk Eğitimi Merkezi Müdürü Kemal Çetinoğlu'nun da katıldığı bilgilendirme toplantısında Uludag Universitesi Ogretım Görevlisi Biral Hepatit B Derneği Yönetim Kurulu Üyesi Prof. Dr. Reşit Mıstık ile Manisa Devlet Hastanesi Uzman Doktorlarından Selma Tosun konuşmacı olarak katıldılar.

Hepatit B hastalığı nın oldukça yaygın bir hastalık olduğunu belirten konuşmacılar, birçok kişinin hepatit B olduğunu bilmediğini çünkü bu hastalı ğın hiçbir belirti göstermediğini söylediler.

Hepatit B hastalığı nın bir sarılık hastalığı olduğunu anlatan konuşmacılar, direk olarak da Karaciğer'e zarar verdiğini, tedavisinin ise test yapılarak aşı ve ilaç tedavisi olmakla mümkün olduğunu söylediler.

Karaciğerin vücu dun 24 saat çalışan bir parçası olduğunu hatırlatan uzmanlar, Hepatit B hastalığına bir annenin doğum sırasında bebeğine enfekte ile bulaştırabileceği, enjektörlerin paylaşılması yada tekrar kullanılmasıyla, korunmaz cinsel ilişki ile, jilet, ustura, diş fırçası gibi kişisel eşyaların ortak kullanımıyla, dövme ya da piercing yaptırılırken yakalanılabiline ceğini vurguladılar.

Bu sayılanların kendilerinde bulunduğunu anlayan kişilerin ise basit bir kan testi yaptırarak, hastalığın olup olmadığını anlaşabileceklerini söyleyen konuşmacılar, korunmak için de çeşitli yolların bulunduğuna dikkat çektiler.

Korunmak için bireyin kendisini riske sokacak durumlardan kaçınması gerektiğine işaret eden uzmanlar, *"Doktorunuzdan size ve aile bireylerinize test yapılmasını isteyin ve sonuçlara göre henüz hepatit B hastalığı ile karşılaşmamışsanız ömür boyu korunmak için aşılanın. (Hepatit B aşısı önce birinci aşı, bir ay sonra ikinci aşı ve ilk aşıdan 6 ay sonra da son aşı olmak üzere toplam üç doz yapılıyor ve kişiyi ömür boyu hepatit B'den koruyor) Hepatit B hastasıysanız eger, doktorunuzdan tavsiyelerine uygun bir hayat sürmeniz. Alkol, yağ, şeker ve tuzdan uzak durmanız. Doktoru nuza düzenli olarak her 6 ayda bir veya duruma göre daha sık aralarla kontrole gidin. Testlerde sorun oluşursa ileri tetkik yapılması ve gerekiyorsa tedavi görmeniz için düzenli kont rollere gitmeniz şarttır"* şeklinde bilgi verdiler.

Konuşmacı uzman doktorlar ayrıca, tedavinin amacının: hızla vücuttaki virüs oranını düşürmek ve uzun süre düşük düzeyde tutmak olduğunu söylediler.

ÖSS testlerinin kapsamı değiştirildi

ÖSYM,ortaöğretim süresinin 4 yıla çıka rılması ve haftalık ders çizelgesindeki değişikliklere paralel olarak ÖSS'deki test lerin kapsamlarını yeniden belirledi.

Öğrenci Seçme ve Yerleştirme Merkezi (ÖSYM) Başkanlığı, ortaöğretimde eği tim süresinin 4 yıla çıkarılması ve haftalık ders çizelgesindeki değişikliklere paralel olarak 2009-ÖSS'deki testlerin kapsamlarını yeniden belirledi.

ÖSYM'den yapılan yazılı açıklamaya göre, Türkçe testindeki "Türkçe'yi kullanma gücü ile ilgili sorular"ın ve Matematik testindeki "Matematiksel ilişkilerden yararlanma gücüyle ilgili sorular"ın yüzde yüz olan payında değişiklik yapılmadı.

Sosyal-1 testinin "Sosyal bilimlerdeki temel kavram ve ilkelerle düşünmeye dayalı sorular" bölümünde de değişikliğe gidilmedi. Bu kapsamdaki sorularda Tarih yüzde 43, Coğrafya yüzde 34, Felsefe yüzde 23 oranında kaldı.

Fen-1 testindeki "Fen bilimlerindeki temel kavram ve ilkelerle düşünmeye dayalı sorular"ın Fizik sorularının payı yüzde 43'den yüzde 33.3'e indirildi, Kimya sorularının payı yüzde 30'dan yüzde 33.3'e, biyoloji sorularının payı ise yüzde 27'den yüzde 33.3'e çıkarıldı. Edebiyat-Sosyal testindeki Psikoloji soruları Sosyal-2 testine dahil edildi.

Edebiyat-Sosyal testinin Türk Edebiyatı-Dil ve Anlatım sorularının oranı yüzde 57'den yüzde 67'ye, Coğrafya sorularının oranı yüzde 27'den yüzde 33'e yükseltildi. Bu testteki Coğrafya soruları Türkçe-Matematik alanında okutulan Coğrafya dersinin konularıyla sınırlı olacak.

Sosyal-2 testinin Tarih (Çağdaş Türk ve Dünya Tarihi dahil) oranı yüzde 43'den yüzde 44'e çıkarıldı, Coğrafya sorularının oranı yüzde 23'den yüzde 17'ye, Sosyoloji soruları yüzde 17'den 13'e, Mantık soruları yüzde 17'den yüzde 13'e indirildi.

Edebiyat-Sosyal testindeki Psikoloji soruları Sosyal-2 testine alındı.

Akaryakıt ürünlerinde indirim

Akaryakıt ürünlerinden 95 oktan kurşunsuz benzinde 8 YKr, motorinde 6 YKr ve kalorifer yakıtında 3 ile 5 YKr indirime gidildi.

Ankara ve İzmir'de BP, OPET ve Petrol Ofisi bayilerinde 95 oktan kurşunsuz benzinin litre fiyatı 3,19 YTL'den 3,11 YTL'ye, Shell & Turcas bayilerinde ise 3,20 YTL'den 3,12 YTL'ye düşürüldü.

İstanbul'da ise BP, OPET ve Petrol Ofisi bayilerinde litre fiyatı 3,20 YTL'den 3,12 YTL'ye indirilen kurşunsuz benzinin litre fiyatı, Shell bayilerinde 3,21 YTL'den 3,13 YTL'ye indirildi.

Motorinin litre fiyatı Ankara'da BP ve OPET'te 2,92 YTL' den 2,86 YTL'ye, PO'da 2,90 YTL'den 2,84 YTL'ye Shell'de ise 2,91 YTL'den 2,85 YTL'ye düşerken İstanbul'da BP ve Shell'de 2,87 YTL'den 2,81 YTL' ye, OPET'te 2,88 YTL'den 2,82 YTL'ye PO'da 2,85'ten 2,79 YTL'ye indirildi.

Motorinin litre fiyatı İzmir'de BP ve Shell'de 2,86 YTL den 2,80 YTL'ye OPET'te 2,87 YTL den 2,81 YTL'ye, Petrol Ofisi'nde 2,84 YTL'den 2,78 YTL'ye düşürüldü.

Kalorifer yakıtı olarak bilinen fuel oil 4'ün kilogram fiyatında da BP, OPET ve PO'da 5 YKr, Shell bayilerinde ise 3 YKr indirime gidildi.

Sanayiden bir kötü haber daha

Sanayi üretiminde Eylül ayında yaşanan rekor düşüşün ardından açıklanan Ekim ayı imalat sanayii kapasite kullanım oranı da küresel krize bağlı daralmanın sanayi sektörü üzerindeki tahribatının boyutunu gözler önüne serdi. İmalat sanayiinde kapasite kullanım oranı, Ekim ayında geçen yılın aynı ayına göre 6.4 puan azalarak yüzde 76.7 düzeyine indi. Türkiye İstatistik Kurumu (TÜİK) imalat sanayiinde gerçekleştirdiği Aylık İmalat Sanayi Eğilim Anketi'nin Ekim ayı sonuçlarını açıkladı. Ankete yanıt veren 4 bin 855 işyerinden derlenen verilerin geçici analiz sonuçlarına göre, geçen yıl Ekim ayında yüzde 83.1 olan üretim değeri ağırlıklı kapasite kullanım oranı, bu yılın Ekim ayında yüzde 76.7 düzeyinde kaldı.

EN BÜYÜK KAN KAYBI BİLGİ İŞLEM VE OTOMOTİVDE

Ekim ayında en yüksek kapasite kullanımına yüzde 92.9'la kok kömürü ve rafine edilmiş petrol ürünleri alt sektöründe ulaşıldı. Ancak sektörün kapasite kullanım oranı geçen yılın aynı ayının 0.4 puan altında kaldı.

İmalat sanayiinin başlıca alt sektörlerinin neredeyse tamamında kapasite kullanımında düşüş yaşandı. En büyük gerileme 18.7 puanla büro, muhasebe ve bilgi işlem makinelerinde görüldü. Sektörün kapasite kullanımı yüzde 72.6'dan yüzde 53.9'a geriledi. Başlıca alt sektörler içinde Ekim'de en düşük kapasiteyle çalışan sektör büro, muhasebe ve bilgi işlem oldu.

ÇİZİYORUM

Barış Güler'in kaleminden

9 YAŞ

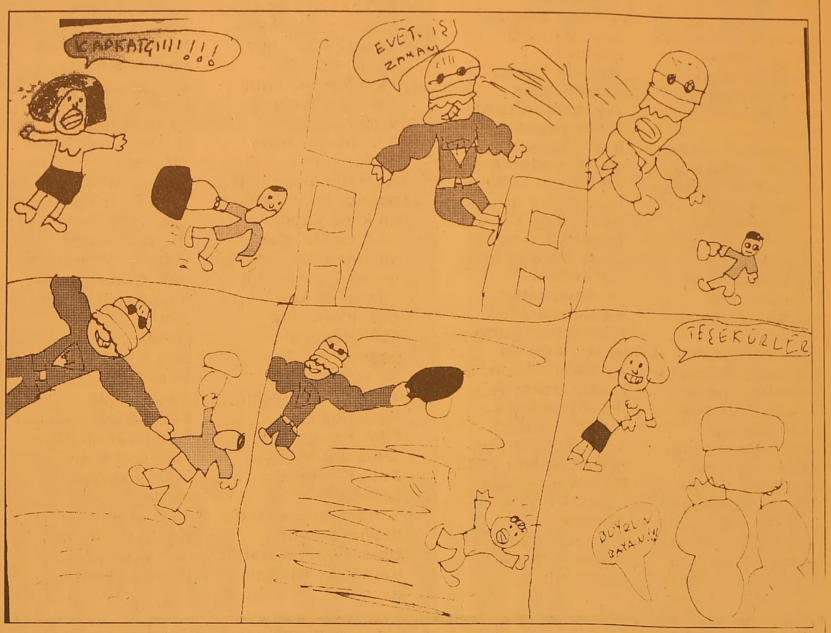

SATILIK DAİRE

Lise Caddesi Gemlik Lisesi yanında sahibinden 3+1 satılık daire

GSM : (0.538) 322 70 73

DEVREN SATILIK

Ilıca Caddesi Dr. Ziya Kaya Mah. Migros arkası Çiğdem Sok. No: 4'de çalışır vaziyette PC ve DEMİR DOĞRAMA DÜKKANI Devren Satılıktır.

0 532 744 67 46

GEMLİK SİNEMA GÜNLÜĞÜ

(Rezervasyon (Tel : 513 33 21)

VENÜS SİNEMASI

Filmin Adı	
MAX TAYNE	14.00 - 16.15 - 20.30
SEVİMLİ DİNAZOR	12.00 - 14.00 - 16.00

NÖBETÇİ ECZANE

12 Kasım 2008 Çarşamba
ONUR ECZANESİ
İstiklal Cad. GEMLİK
Tel : 513 73 94

KİRALIK

ÖĞRENCİLER İÇİN ORKENT SİTESİ'NDE EŞYALI SOBALI ve DENİZ MANZARALI KİRALIK DAİRELER

0537 301 73 62

Gemlik Körfez

GEMLİK'İN İLK GÜNLÜK SİYASİ GAZETESİ

YEREL SÜRELİ YAYIN
YIL : 36 SAYI : 3208
FİYATI : 25 Ykr. (KDV Dahil)
Sahibi : Kadri GÜLER
Sorumlu Yazı İşleri Müdürü : Serap GÜLER
Haber Müdürü : Seyfettin ŞEKERSÖZ
İstiklal Cad. Bora Sok. No:3/B
Tel : 513 96 83 Fax : 513 35 95 GEMLİK
Yönetim ve Basım Yeri : KÖRFEZ OFSET
Matbaacılık-Yayıncılık-Reklamcılık Tesisi
İstiklal Cad. Bora Sok. No:3/B GEMLİK
(Dini bayram Günleri ve Pazar günleri yayınlanmaz)

Öğretmenler Haftası Voleybol karşılaşmaları başladı

2008-2009 öğretim yılı Gemlik İlçe Milli Eğitim Müdürlüğü 24 Kasım Öğretmenler Günü Haftası Belediye Başkanlığı Voleybol karşılaşmaları başladı.

İki gurup halinde yapılan voleybol karşılaşmalarında, 7 Kasım 2008 günü Anadolu İmam Hatip Lisesi, İ.H.L, ATL ve Teknik Lise EML Takımı'nı 2-0 yenmeyi başardı.

İlçe Tertip Komitesi tarafından düzenlenen ve sponsorluğunu Gemlik Belediyesi'nin yaptığı voleybol karşılaşmalarında Çınar İlköğretim Okulu AML ve Kız Meslek Lisesi'ni, Gemlik Lisesi, Celal Bayar Anadolu Lisesi'ni, 11 Eylul İlköğretim Okulu, Ticaret Meslek ve Anadolu Ticaret Meslek Lisesi'ni 2-0 yendiler.

Gemlik Lisesi Salonu'nda kıyasıya mücadelenin yaşandığı karşılaşmalar devam ederken, 20 Kasım 2008 Perşembe günü saat 18.00'de Gemlik Lisesi Spor Salonu'nda basketbol musabakaları, 22 Kasım 2008 Cumartesi günü saat 10.00'da Anadolu İmam Hatip Lisesi ve İHL Spor Salonu'nda, futbol müsabakalarının ise 24 Kasım 2008 Pazartesi günü saat 14.00'de Atatürk Stadyumu'nda yapılacağı açıklandı.

Diyalogsuz filmler yarışacak

Bursa'nın ev sahipliği yapacağı ve bu yıl 28 Kasım – 4 Aralık arasında Bursa Büyükşehir Belediyesi'nin düzenleyeceği Uluslararası Bursa İpek Yolu Film Festivali'nde yarışacak ulusal ve uluslararası kısa filmler belli oldu.

Kısa film üretimini özendirerek, gelişimine katkı sağlamak ve kısa film çeken sinemacıları desteklemek için geçtiğimiz yıl ilk kez düzenlenen ve 450'ye yakın başvurusu ile bir rekora imza attığı 'Ulusal Altın Kara göz Kısa Film Yarış ması' ve 'Uluslararası Altın Karagöz Kısa Film Yarışması' bu yıl da devam ediyor.

Ulusal Altın Karagoz Kısa Film Yarışması ve Uluslararası Altın Karagöz Kısa Film Yarışmaları'nın diğer kısa film yarışmala rından ayrılan özelliği, hikâyelerini diyaloglarla anlatmak yerine, sinemanın görsel gücünü kullanarak anlatan 'Diya logsuz' filmleri yarıştırıyor olması.

Ulusal Altın Karagöz Kısa Film Yarışma sı'nda 10 film 'Altın Karagöz Ödülü' için yarışacak. Birinci gelen kısa filmin sahibi Altın Karagöz Ödülü'nün yanı sıra 8.000 YTL Para Ödülü'nü almaya hak kazanacak.

Uluslararası Altın Karagöz Kısa Film Yarışması'nda ise toplamda 12 film 'Altın Karagoz Ödülü' için yarışacak. Birinci gelen kısa film sahibi Altın Karagöz Ödülü'nün yanı sıra '8.000 Ame rikan doları Para Ödülü'nü almaya hak kazanacak.

SİYAD Üyesi Fırat Yücel, yönetmen İnan Temelkuran ve festivalin danışma kurulu üyesi Ali Sönmez'den oluşan Altın Karagöz Kısa Metraj Film Yarışma sı ön seçici kurulu ulusal ve uluslarara sı kategorilerinde başvuru yapan 138 film arasından yarışmaya katılacak ulusal kategoride 10, uluslararası kategoride 12 filmi belirledi.

Ulusal Altın Karagöz Kısa Film Yarışması'nda yarışacak olan filmler şunlar :

1. Açık Rüya/Lucid Dreaming-Gökhan Atakan/Türkiye 2008/5'
2. Aklımın Odaları / Mind Games- Can Fakıoğlu/ Türkiye/2008/9'
3. ID-Simge Gökbayrak/Türkiye/2008/5'
4. Ölüler / The Dead - Ahmet Turgul/ Türkiye /2008/20'
5. Razor - Hemi Behmioras/ Türkiye/2008/8'
6. Siyah Beyaz / Black White- Kemal Tezcan/ Türkiye/2008/5'
7. Tavşan Tavşan / Rabbit Rabbit - Burak Kent, Münire Özdemir / Türkiye / 2008/9'
8. Tek Notalık Adam / The One Note Man - Dağhan Celayir/Türkiye /2008/14'
9. Utanç / Shame-Hasan Gündur/ Türkiye/2008/6'
10. Yabancı / The Stranger - Can Oral/ Türkiye/ 2007/5'

FULYA®
KORSE & ORTOPEDİ SANAYİ
GEMLİKLİLERİN HİZMETİNE AÇILDI

KÖSELE MANTAR TABANLIK - VARİS CORABI - VİTRATEN MOLDET CESİTLERİ - TAYLOR REKLANASYON KORSE - HALLUX VALGUS GECE ATELİ - TOFLEX PARMAK ARASI MAKARASI - DİNAMİK EL ATELİ - SPLINTLER - ÇELİK KORSELER - ORTOPEDİK TERLİK VE SANDALETLER - KOLTUK ALTI DEĞNEĞİ - EL BASTONU - WOLKER YÜRÜTEC - MOTORLU MOTORSUZ AKÜLÜ ÖZÜRLÜ ARAÇLARI ve

TÜM MEDİKAL SARF MALZEMELERİ BULUNUR
SOSYAL GÜVENLİK KURUMU
REÇETELERİ YAPILIR

Mrk : Cemal Nadir Cad. No: 4 B BURSA
Tel : (0 224) 222 15 16 - 220 19 22
Fax : (0 224) 222 15 17
Fab. Satış : Atatürk Cd. Okul Sk. No: 17 BURSA
Tel : (0 224) 220 08 14 Fax : 220 05 36
Şube : Dr. Ziya Kaya Mah.
İstiklal Cad. No: 89/A GEMLİK
Tel : (0 224) 512 29 19

MANASTIR'DA DENİZE KARŞI SATILIK
LÜKS SARIKONAKLAR VİLLALARI

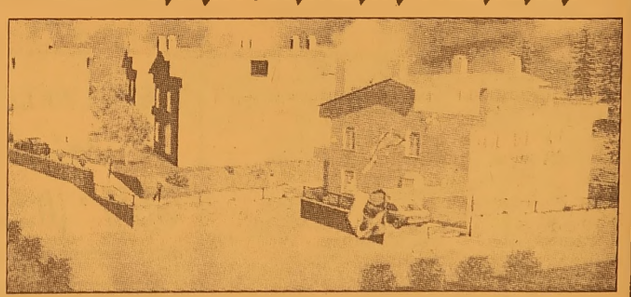

KIŞLIK VE YAZLIK HASANAĞA KOYU'NDA

✓ 240 M2
✓ GÜVENLİKLİ
✓ ÖZEL YÜZME HAVUZLU
✓ RADYAL TEMEL C - 30 BETON

ÖNÜNDE TEKNENİZİ KOYACAĞINIZ,
DENİZE GİREBİLECEĞİNİZ EŞSİZ GÜZELLİK

FORUM EMLAK
MİNARE İNŞAAT
Fahrettin MİNARE

İstiklal Cad. No: 30/A Gemlik
Tel : (0.224) 513 42 36 - 37 Fax : (0.224) 513 42 36
www.forumemlak.com

DOĞAL GAZ ABONELİĞİNDE
FIRSAT !
200 m2 kadar olan yerler için abone bağlantı bedeli 180 $ + KDV'dir.
1 YTL Peşin
Kalanı 10 Taksitle
GEMDAŞ
DOĞAL GAZ
513 29 29
WORLD bonus

Kuruluş:1973

GemlikKörfez

GEMLİK'İN İLK GÜNLÜK SİYASİ GAZETESİ

13 Kasım 2008 Perşembe www.gemlikkorfezgazetesi.com info@gemlikkorfezgazetesi.com 25 Ykr

1988 tertipler Kasım ve Ocak'ta silah altına alınacak

Askerliğine 30 Haziran 2008 tarihinden önce karar aldıran er statüsündeki yükümlülerden 1988/41 ve 1988 / 42 tertip olarak 17 Kasım - 10 Aralık 2008 ve 15-16 Ocak 2009 tarihleri arasında iki grup halinde silah altına alınacaklar. Haberi syf 4'de

Termik santrale ilk sivil tepki

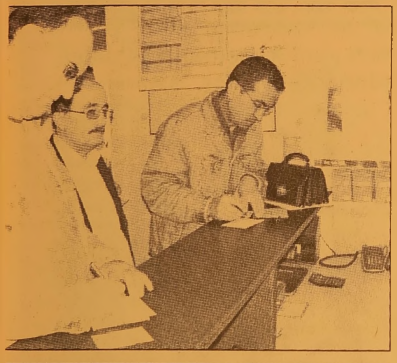

✔ *Gemlik Gübre Fabrikası içinde kurulması planlanan kömür ile çalı şacak Termik Santrale tepkiler başladı. CHP ilçe örgütü ve Gemlik Yaşam Derneği üyeleri bugün Enerji Piyasası Denetleme Kurulu'na dilekçe ile başvurarak kararın iptalini isteyecekler. Saat 13.oo'de Posta hane önünde toplanarak, Termik Santralin yapılmaması konusunda ilgili kuruma tepki mektubu gönderecekler. Dilekçede, 'Santralden çıkacak karbonmonoksit, sülfür ve diğer zehir gazlar rüzgarsız havalarda Gemlik'in üzerine bir kabus gibi çökecektir" denildi.* *Haberi sayfa 3'de*

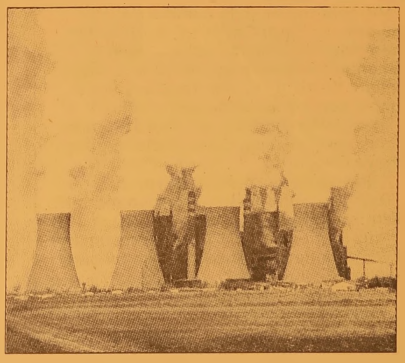

Güne Bakış

Kadri GÜLER
kadri_guler@hotmail.com

Gıdalarda menşe sorunu

Gemlik zeytininin markalaşması sorunu yanında bir de menşe, yani üretim yeri sorunu olduğu biliniyor.

Bu ne demektir derseniz, Gemlik'te üretilen zeytinlerin Gemlik zeytini, Orhangazi'de üretilen zeytinin Orhangazi zeytini, Akhisar'da üretilen zeytinin de Akhisar zeytini adı altında satılması ve ambalajlara da üretim yerinin yazılması diyebilirim. *Devamı sayfa 5'de*

Belediye Parke Taşı Tesisi yıkıldı

✔ *Gemlik Belediyesi'nin Dörtyol mevkii Uludağ Üniversitesi Gemlik Sungipek Yerleşkesi önünde bulunan parke taşı tesisleri düzenleme çalışmaları nedeniyle yıkıldı.* *Haberi sayfa 2'de*

Dev çınarlar budanıyor

✔ *Atatürk İlkokulu bahçesinde bulunan asırlık 3 çınarın tehlikeli dalları Belediye tarafından kestirili yor. Belediye tarafından kiralanan vince takılan sepet ile çınar ağaçlarının yüksek dalları budandı.* *Sayfa 2'de*

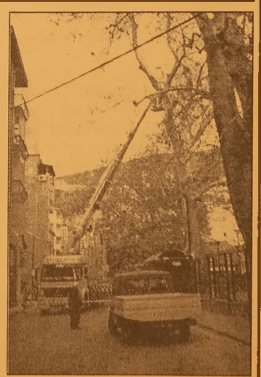

Buluşma

Gürhan ÇETİNKAYA

Aklımızı başımıza toplamak .... (3)

Dünden devam...

Mektup bittiğinde tüm personel ağlıyordu. Atölyeye bir ölüm sessizliği çökmüştü. Hiç tanımadıkları halde iki satır yazıyla kardeş oldukları Seyfi Çavuşun ardından Fatiha okuyup amin dediler.

Kamil Usta yutkunarak tezgâhının başına oturdu. Kovanı yeniledi ama bu sefer, minik iki perçinle Seyfi Çavuşun künyesini kovanın dibine çaktı.

Yine her zamanki merasimle mermiyi kundaklayıp sandığa yatırdı.

Oysa o mermi bir daha düşman mevzilerine gönderilmeyecekti.

Ocak 1923-Ankara

Savaşın bitmesinin ardından Ankara'daki mühimmat depolarında sayım ve temizlik yapılıyordu.

Sandıklar tek tek açılıyor, mermiler sayılıp yeniden sandıklanıyor, kayda geçirilip daha tertipli bir cephaneliğe gönderiliyordu.

Teğmen Hamdi Vâsıf, Kâmil ustanın hazırlayıp kundakladığı mermiyi buldu. Böyle bir anının-belki de yıllarca- sandıkların içinde kalmasına gönlü elvermedi. Ciddi bir suç işliyor olma yı göze alıp mermiyi evine götürdü. Niyeti, ömrünün sonuna kadar mermiyi bir anı olarak saklamaktı.

29 Ekim 1923 - Ankara

Teğmen Hamdi Vâsıf Ankara kalesine çıkan dik sokakları koşarak tırmanıyordu.

Soğuğa rağmen kan ter içinde kalmıştı. Yarım saat önce 20:30 sıralarında meclisten, Cumhuriyetin ilan edildiği duyurulmuştu.

101 pare top atışıyla cumhuriyet kutlanıyordu ve Seyfi Çavuş'un mermisi bu şöleni kaçırmamalıydı. Yetmiş, belki de sekseninci atışta topçuların yanına ulaşabilmişti. Yüzbaşı Muhsin Talat'ın yanına giderek sert bir asker selamı verdi.

"Hamdi Vâsıf Edirne! Bir maruzatım var komutanım" Yüzbaşı sorar gözlerle genç subaya bakıyordu.

"Evet teğmenim? Sizi dinliyorum"

Teğmen, üniformasının içinden mermiyi çıkarıp yüzbaşıya uzattı.

"Yüz birinci pareyi en çok bu mermi hak ediyor komutanım. Müsaadenizle bu şerefi ondan esirgemeyelim"

Yüzbaşı Muhsin Talat gözlerine inanamamıştı. Sevinç gözyaşlarını tutamadı. O kadar heyecanlanmıştı ki neredeyse aralarındaki rütbe farkına bakmaksızın genç teğmenin ellerini öpecekti.

Mermiyi alıp çekirdeğini dikkatlice yerinden çıkardı. Kovanın tepesine bir bez parçası tepip iyice sıkıştırdı. Subay şapkasını çıkarıp surun üzerine koydu. Mermiyi şapkanın içine yatırdı. Toplar atışlara devam ediyordu. 82, 83, ...97, 98, 99...

On dakika kadar sonra, atışları sayan çavuş "Yüzüncüyü attık komutanım" deyince, Muhsin Talat, kovanı topun yatağına kendi elleriyle sürerek ateş emrini verdi.

Subayların kılıçlarını çekerek selamladığı o son top sesi Ankara'nın her duvarından yankıyıp dört yıllık istiklâl savaşının tüm hikâyesini anlatmıştı sanki.

Rütbe ve mevkilerine bakmaksızın topun başındaki tüm askerler kucaklaşarak birbirlerini kutladı.

Son olarak Yüzbaşı Muhsin Talat ile Teğmen Hamdi Vâsıf sarıldılar. Kovan ayaklarının dibindeydi. Yüzbaşı eğilip saygıyla kovanı yerden aldı. Avuçlarının yanmasına aldırmadı bile..."

Belediye Parke Taşı Tesisi yıkıldı

Gemlik Belediyesi'nin Dörtyol mevkii Uludağ Üniversitesi Gemlik Sungipek Yerleşkesi önünde bulunan parke taşı tesisleri düzenleme çalışmaları nedeniyle yıkıldı. Daha önce Balık Hali'nin de yıkılması nedeniyle ortaya çıkan alandaki enkazların kaldırılmasından sonra, belediye tarafından yaptırılan projenin uygulamasına başlanacak. Alanda bulunan çimento siloları da yeni yaptırılan kömür ve odun depolarının yanındaki Belediye Hizmet Binalarına götürülecek. Gemlik Belediyesi yıkım çalışmaları öncesi bazı özel şahıslara ait arsaları kamulaştırmıştı. Yerleşke'ye girip çıkan öğrencilerin okul önünün düzensizliği nedeniyle, yaya parkeden araçlardan ve kamyonlardan rahatsız oluyorlardı.

Dev çınarlar budanıyor

Atatürk İlkokulu bahçesinde bulunan asırlık 3 çınarın tehlikeli dalları Belediye tarafından kestiriliyor.

Kültür ve Tabiat Varlıklarını Koruma Kurulu tarafından ilçemizde tescili yaptırılan Atatürk İlkokulu bahçesinde bulunan 3 'Anıt Ağaç' budanıyor. Bazı dallarının 2 Nolu Cadde'ye uzanan evlere zarar verdiği, bazı dallarının ise kırılma tehlikesi gösterdiği gerekçesiyle dün budama çalışmalarına başlandı. Gemlik Belediyesi tarafından kiralanan vince takılan sepet ile çınar ağacının yüksek dalları belediye işçisi tarafından kesilerek budandı. Bu arada, Atatürk İlkokulu'nun önünde yapılan budama çalışmaları nedeniyle 2 Nolu Cadde uzun süre trafiğe kapatıldı. Budama çalışmalarını merakla izleyen esnaf ve halk, fırtınalı havalarda dalların çarpma sonucu kırılarak, yere düştüğü ve tehlike yarattığı bu nedenle çınar ağaçlarının tehlikeli kısımlarının budanmasını istediklerini söylediler.

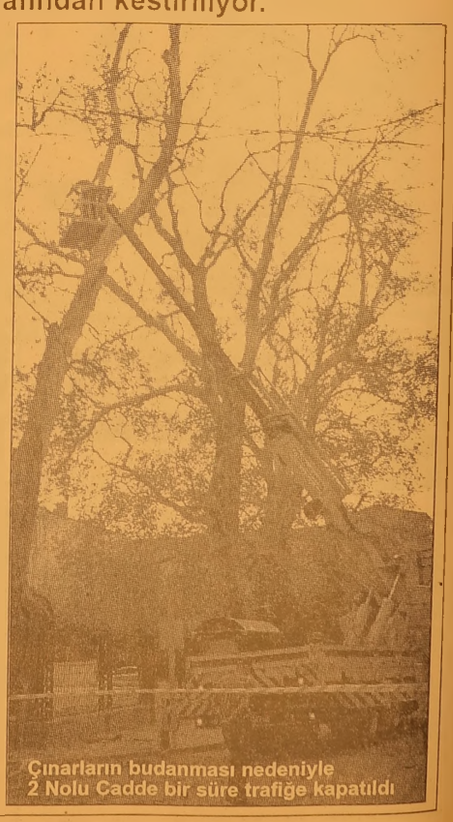

Çınarların budanması nedeniyle 2 Nolu Cadde bir süre trafiğe kapatıldı

Termik santrale ilk sivil tepki

Gemlik Gübre Fabrikası içinde kurulması planlanan kömür ile çalışacak Termik Santrale tepkiler başladı. CHP ilçe örgütü ve Gemlik Yaşam Derneği üyeleri bugün Enerji Piyasası Denetleme Kurulu'na dilekçe ile başvurarak kararın iptalini isteyecekler.

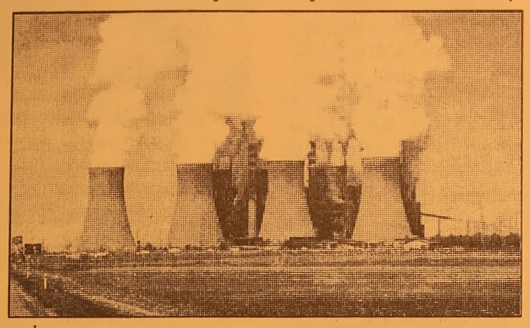

Gemlik Elektrik Üretim A.Ş.'nin Gemlik sınırları içinde bulunan Gemsaz mevkiin de kurulması düşünülen kömürle çalışacak Termik Santrale ilk bireysel tepki bugün yapılacak. Gemlik Yaşam Atölyesi Derneği üyelerinin öncülük ettiği ve postane önünde toplanan vatandaşlar hazırladıkları itiraz dilekçelerini, Enerji Piyasası Düzenleme Kurumu'na posta ile gönderip lisans başvurusunun iptal edilmesini isteyecekler. Gemlik'in son yıllarda kurulu bulunan sanayi tesisleri nedeniyle kirliliğin yoğun olarak yaşandığı ve sınır değerlerin aşıldığı bir bölge halini aldığı hatırlatılan dilekçede, *"Bu kirlilik, bir de Gemlik Elektrik Üretim A.Ş. tarafından başvurusu yapılan kömür yakıtlı termik santralin eklenmesi ile, tüm bölgenin doğal bitki örtüsü ve tarım alanları olumsuz etkilenerek, çevre sağlığı ve insan başta olmak üzere canlı yaşamı büyük bir risk altına girecektir. Öyle ki termik santralden çıkacak karbonmonoksit, sülfür ve diğer zehirli gazlar rüzgarsız havalarda Gemlik'in üzerine bir kabus gibi çökecektir. Rüzgarlı havalarda batıda Gemsaz, Kurşunlu ve Mudan ya, doğuda Umurbey ve İznik, kuzeyde Kumla, Karacaali ve Armutlu, güneyde ise Bursa'ya kadar olan tüm gaz, kül yada oluşacak asit yağmuruna maruz kalacaktır"* denildi.

BİREYSEL TEPKİLER BAŞLADI

Söz konusu lisans başvurusunun kabul edilmesi halinde çevrede ve Gemlikli lerin sağlıklarında yaratacağı geri dönülmez zararları ve tehlikeleri hatırlatmak ve yörede yaşa yan vatandaş olarak bu santralin faaliye tini kabul etmediklerini belirten Gemlik Yaşam Atölyesi Derneği üyeleri, gönderecekleri mektuplu protestoda şu görüş lere yer verdiler:

"Halen var olan tesislerin yarattığı hava, su, toprak ve deniz kirliliğinin tüm bölgemizi olumsuz etkilediğini, yörede yaşayan tüm Gemlik liler ve yöremize tatile gelen binlerce insan yakından görmektedir. Kurumunuza lisans başvurusu yapılan Termik Santralin, tüm teknolojik önlemler alınsa bile, yalnızca Gemlik için değil, Bursa ili ve Marmara denizi kıyıları ve bölgenin etki alanının tamamı için de büyük bir çevresel felaket yaratacağına inanmaktayım. Ülkemizin ihtiyacı olan enerjide, dışa bağımlılığın devamlı olarak ve hemen hemen herkes tarafından eleştirildiği günümüzde, ithal kömür ile elektrik enerjisi elde etmenin ekonomimize hiçbir katkısı olmayacağı ve soruna çözüm yaratmaktan öte, sorunun bizzat kendisi olacağını biliyorum. Termik santralin Gemlik'e iş imkanı sağlayacağı yönündeki iddialara inanmadığım gibi, santralin faaliyetine başlamasıyla ben ve ailem başta olmak üzere, yörede yaşa yan insanların sağlıklarıyla oynanacak olmasını hiçbir şekilde kabul edemiyorum. Anayasamızın 2. maddesine göre " TC. Devleti, sosyal bir hukuk devleti'dir", 56. maddesine göre ise "Herkes, sağlıklı ve dengeli bir çevrede yaşama hakkına sahiptir. Çevreyi geliştirmek, çevre sağlığını korumak ve çevre kirlenmesini önlemek Devletin ve vatandaşların ödevidir" Gemlik ilçemizin, zeytinciliği, balıkçılığı, tarımı, turizmi, insanları ve diğer canlıları gözden çıkarıldı mı ki; yapılan başvuru güzel Gemlik'imize Anayasa ve ülkemizin taraf olduğu uluslararası sözleşmelere aykırı bir biçimde ithal kömür santrali yapılması için izin verilmek üzere incelemeye alınıyor? Özellikle bölgemiz turizminin geliştirilmesi için daha çok çaba harcanmalı ve Gemliklilerin bu gelişmeye hizmet etmesi teşvik edilmelidir. Çok daha temiz ve ekonomik olan rüzgar ve güneş enerjisi gibi seçenekler dururken, çevreye zarar vereceği açık olan bu santralin yapımına izin verilmemelidir. Ben, Anayasa'nın 56. maddesinin tüm yurttaşlar gibi bana da sağladığı sağlıklı ve dengeli bir çevrede yaşama hakkından yararlanmak için bu hakkımızı ortadan kaldıracak her türlü karara, özellikle de Gemlik Termik Santralinin yapımı için kurumunuzdan lisans talep eden Gemlik Elektrik Üretim A.Ş.'nin başvurusuna; meşru, aktüel ve de güncel menfaatimin ihlal edilmesi dolayısıyla itiraz ediyorum. Bu nedenle Gemlik'te Termik Santral yapımına ilişkin lisans başvurularının kurumunuzca Anayasamızın 2. ve 56. maddeleri, Türkiye'nin taraf olduğu uluslar arası sözleşmeler uyarınca reddedilmesini, dilekçeme Anayasa'mızın 74 ve 3071 sayılı yasanın 7. maddesi ile 4982 sayılı Bilgi Edinme Hakkı Kanununun 11. maddesi ve söz konusu kanun'un uygulanması hakkında yönetmelik hükümleri uyarınca yanıt verilmesini dilerim"

CHP'DE BUGÜN TEPKİ GÖSTERECEK

Öte yandan, CHP Gemlik İlçe örgütü bugün saat 13.oo'de Postahane önünde toplanarak Termik Santralin yapılmaması konusunda ilgili kuruma tepki mektubu gönderecekler.

Yazı YORUM

Diş Hekimi
Özcan VURAL
ozcanvural1933@hotmail.com
www.milliyet/blog/özcan vural

"Utan be adam"

Rezalet iki olay, Hüseyin Üzmez ve Deniz feneri ....

Bu iki olay toplumdaki insani en temel değerlerin bile yok olma noktasına geldiğinin gostergesidir.

"Asıl tartışılması gereken İslami kesimin bu pislikleri nasıl barındırdığı ve buraya kadar nasıl taşıdığıdır.

Üzmez olayının üzerinden ancak o kadar zaman geçtikten sonra Yeni Şafak gazetesi 'Utan be adam' başlığını atabildi.

Bu namusu kurtarmaya yeter mi, bilemiyorum.?...

Zahid Akman, Kanal 7 ve Deniz Feneri konusunda ise dinci bölümde derin sessizlik devam ediyor.

Başbakan Tayyip Erdoğan da bu olanlardan habersizmiş gibi davranıyor,

RTÜK Başkanı Zahid Akman'a dokunmuyor...

"Elbette tarihin her döneminde, her toplumda. her din mensubu arasında sapıklıklar, hortumcular diğer sapmalar görülmuş tur, görulmektedir.

Ama bu şahit olduğumuz olay bireysel sapmanın çok otesinde. neredeyse bütün bir dinci medya ve toplumu olayin içinde..

Televizyon kanallarının bu mide bulandıran adamın peşinde bu kadar koşmalarının başka ne anlamı olabilir?

Adamı cezaevinden karısının alması ve birlikte kameralara sırıtmaları başka nasıl izah edilebilir?

Yüzsüzlük boyu aşmış..

Kimse kusura bakmasın, böyle davranarak

Hüseyin Üzmezleri siz yaratıp, siz besliyorsunuz.

"Bir taraftan çocuk istismarının yapıldığı bir ahlaksızlık diğer taraftan hayır kurumları kurarak vatandaşın duygularını istismar etmek. Din adına ticaret..

Şu RTÜK Başkanı Zahid Akman'a bakın, ismini bile şeyhinin ismi ile değiştirmiş.

Yani istismara isminden başlamış. Hazırlığını yapmış..

Hani siz tarikat ehliydiniz, dünya işlerinden elinizi eteğinizi çekmiştiniz.

Ama bakıyorsunuz her taşın altından

Zahid Akman ve dindar arkadaşları çıkıyor.

Tüm şirketleri onlar kurmuş, her türlü ortaklıkta onlar var.

Adamlar doymuyor tarikat onların, şirketler, holdingler, hisseler onların.

Yetmiyor, kul hakkı yemeye doymuyorlar.

Adam aynı zamanda gazeteci, televizyoncu, bu da yetmemiş, RTÜK Başkanı olmuş.

Şu işe bakın bütün tarikat liderleri şirket kurdular, kasaları kara para dolu, neredeyse holding oldular.

Ey hakiki Müslümanlar söyleyin; Nerde görülmüş, tarihin hangi döneminde 'Karun' olmuş tarikat şeyhi vardı?

Din adamlarının, manevi önderlerin saraylarda, Amerika'da bir eli yağ da, bir eli bal da yaşamaları neyin işareti?

Sizler söylemeye çekiniyorsunuz ,öyleyse ben söyleyeyim...

Bunlar çürümenin emareleri, rezaletin ötesinde bu olup bitenler."

ABONE OLDUNUZ MU?
Gemlik Körfez
ABONE OLUN
OKUTUN OKUYUN

Gemlik Körfez
GEMLİK'İN İLK GÜNLÜK SİYASİ GAZETESİ

1988 tertipler Kasım ve Ocak'ta silah altına alınacak

Seyfettin ŞEKERSOZ

Askerliğine 30 Haziran 2008 tarihinden önce karar aldıran er statüsündeki yükümlülerden 1988/41 ve 1988/42 tertip olarak 17 Kasım - 10 Aralık 2008 ve 15-16 Ocak 2009 tarihleri arasında iki grup halinde silah altına alınacakları duyuruldu.
Gemlik Askerlik Şubesi'nden yapılan açıklamada ayrıca; "*Sevke tabi tutulanların sınıf ve eğitim merkezlerini gösteren listeler Askerlik Şubesi ilan levhasına asılmış olup, isteyenler öğrenebileceklerdir. Sevk evrakları 17 Kasım 2008 tarihinden itibaren verilmeye başlanacak olup, toplu sevkler 10 Kasım 2008 tarihleri arasında yapılacaktır. Sevk evraklarını almak üzere başvuracak yükümlülerin nüfus cüzdanlarını yanlarında bulundurmaları gerekmektedir. Askere alınacakların sevk evraklarını en geç 10 Aralık 2008 tarihine kadar almaları gerekmektedir. Sevk evraklarını almayanlar ile aldığı halde birliklerine katılmayanlar, Bakaya suçunu işlemiş olacaklarından Askeri Mahkemeye verilerek cezalandırılabilecekleri için yükümlülerin zamanında sevk evraklarını almaları ve birliklerine katılmaları menfaatleri icabıdır*" uyarısında bulunuldu.

BEĞEV, yurt dışına öğrenci gönderiyor

Bursa Eğitimi Geliştirme Vakfı (BEGEV), Hamburg Ticaret ve Çalışma Bakanlığı tarafından mesleki değişim programları yapmakla görevlendirilen Arbeit und Leben ile öğrenci değişim programına imza atacak.
Arbeit und Leben ile Leonardo da Vinci Projesi kapsamında tanıştıklarını belirten BEGEV Genel Müdür Yardımcısı Fikri Aslıtürk, bu buluşmada projelerinden bahsettiklerini ve olumlu cevap aldıklarını, bunun üzerine Arbeit und Leben yetkililerini BEGEV'e davet ettiklerini aktardı. Aslıtürk, BEGEV'den mezun olan öğrencilerin öğrenci değişim programlarıyla 2 -4 ay arasında Almanya'da, Alman öğrencilerin de aynı süreyle BEGEV'de eğitim alacağını, eğitimin yanı sıra yabancı dil ve yabancı kültürleri öğrenme şansını iki ülke öğrencilerine yaşatacaklarını söyledi. Bu projeyle birlikte ara elemanlarda yaşanan yabancı dil eksikliğinin gidericeğini kaydeden Aslıtürk, aynı zamanda karşılıklı öğrenci değişim programıyla AB tarafından onaylı sertifika alacağını ve öğrencilerin birçok ülkede iş bulabileceklerini ifade etti. Aslıtürk "2009 başında başlatmayı umduğumuz bu proje uzun vadeli olacak, ayrıca bu proje için bizleri kimse teşfik etmedi kendi girişimimizle bu projeyi oluşturmaya karar verdik" dedi. Projenin kendilerine çok büyük katkı yapacağını dile getiren Arbeit und Leben Genel Müdürü Hans Thormahlen de, "Hedefimiz mesleki eğtiim verdiğimiz öğrencileri yurtdışında da eğitim imkanını sunarak çalışmak istedikleri ülkeleri kendilerenin seçmelerini sağlamak" dedi.

TEMA
"SUYUNU BOŞA HARCAMA"
TEMA Vakfı tarafından başlatılan "Suyunu Boşa Harcama" kampanyasına su tüketiminin önlenmesi için siz de katılın

CHP dernek gezilerini sürdürüyor

Seyfettin ŞEKERSÖZ

Yerel seçimlere hazırlanan CHP ilçe yönetimi ile Belediye Başkan adayı Fatih Güler, sivil toplum örgütlerine yönelik ziyaretlerini sürdürüyor.
CHP İlçe yönetimi ve Gemlik Belediye Başkan adayı Fatih Mehmet Güler, önceki akşam Kars, Ardahan ve Iğdırlılar Derneği'ni ziyaret etti.
Ziyarette Dernek Başkanı Şerafettin Demir, Fatih Mehmet Güler ve CHP ilçe yönetimini misafir etmekten mutluluk duyduklarını, Gemlik'in artık makus talihinin yenilmesi gerektiğini, bunun için de genç yaşta iki dönem halkla beraber başarılı belediyecilik yapmış Fatih Güler'in Gemlik'te CHP'nin adayı olmasından mutlu olduklarını, Gemlik'te istenen, beklenen dönüşümün yaşana cağından emin olduklarını belirtti.
CHP İlçe Başkanı Cem Güler ise kongrede göreve seçildikten sonra kendilerini ilk ziyaret eden dernek olan Kars Ardahan ve Iğdırlılar dernek yönetimine teşekkür ederek, Gemlik'te önümüzdeki yıl yapılacak yerel seçim için uzun bir süredir çalışmalar yürüttüklerini, Fatih Güler'in de başkan adaylığının birkaç gün içinde resmileşmesinden sonra bu çalışmaları daha da hızlandıracaklarını söyledi.
Gemlik'in gidilmedik yeri, çalınmadık kapısı bırakmayacaklarını söyleyen Cem Güler, Gemlik halkının karşısına fizibilite çalışmaları yapılmış somut plan ve projelerle çıkacaklarını, tutamayacakları söz vermeyeceklerini ve her şeyden önce halkla beraber Gemlik'i yönetmeye talip olduklarını belirtti.
Şu anda Gemlik'in adeta sahipsiz olduğunu, Gemlik Belediye Başkanı ve AKP'li meclis üyelerinin Gemlik'in kaderini çok yakından ilgilendiren Termik Santralin Gemlik'te kurulmak istenmesinden haberlerinin dahi olmamasını Gemlik'in nasıl yönetildiğine dair önemli ipucu verdiğini belirtti.
CHP Gemlik Belediye Başkan adayı Fatih Mehmet Güler'de sohbet havasında geçen toplantıda halkla beraber ortak akıl yürütmeleri halinde Gemlik'in çözülemeyecek sorunu olmadığını söyledi.
Toplumun her sosyal grubunun yararına toplumsal projeler üreteceklerini belirten Güler, Umurbey'de bölgenin en modern çok amaçlı salonunu yaptıklarını, eski salonu ise dar gelirli vatandaşların düğün derneklerine bedelsiz olarak sunduklarını ve on yıldır sosyal belediyecilik anlayışını Umurbey'de yaşama geçirdiklerini belirtti. Gemlik Belediyesi'ni halkla ve halkın temsilcisi sivil toplum örgütleriyle beraber yönetmeye talip olduklarını, örneğin Gemlik'te de hemşehri dernekleri platformunun kullanımına bir salon tahsis edeceklerini ve burada dar gelirli yurttaşların cemiyetlerinin bedelsiz yapılacağını söyledi.
CHP Belediye Başkan adayı Fatih Mehmet Güler ayrıca; bu ve buna benzer çok basit ama çok geniş kesimin yararına hizmet üretmek için Amerika'yı yeniden keşfetmeye gerek olmadığını, Türkiye ve Avrupa'daki bir çok belediyecilik uygulamalarını incelediklerini ve yakında açıklayacakları seçim programı ile her konuda fark yaratacaklarını söyledi.

KAŞEDE BEKLEMEK YOK
KALİTELİ KAŞELER UYGUN FİYATLARLA
1 SAATTE TESLİM EDİLİR
Körfez Ofset
İstiklal Caddesi Bora Sokak No : 3/B GEMLİK
MATBAACILIK - YAYINCILIK - REKLAMCILIK Tel : (0.224) 513 96 83 Fax : (0.224) 513 35 95

'Gemlik Körfez' internette www.gemlikkorfezgazetesi.com

Gıdalarda menşe sorunu

Güne Bakış

Kadri GÜLER
kadri_guler@hotmail.com

AB'ye girmeye çalıştığımız bir dönemde menşe (yer) tanımlamasının gıdaların ambalajlarına konması zorunluğu zaten var.

Olmak zorunda da..

Bu yapılmadığı takdirde, tüketici aldatılmış oluyor.

Gemlik Zeytininin başına geldiği gibi...

Akhisar, Aydın veya başka yöreden gelen zeytinlerin ambalajlarında satıcı Gemlik zeytini yazısını kolaylıkla ko yabiliyor.

Gemlik Ticaret Borsası'nın Gemlik Zeytini için ilgili kurumlara başvurarak aldığı "Coğrafi İşaret" belgesine karşın piyasaların buna uymaması gibi...

Bu konuda yasaların uygulanması için denetim zorunluğu var.

Bu ise yapılmıyor.

Öğrendiğime göre, Karacaali Köyü Kalkınma Kooperatifi Yönetimi, büyük mağazalarda satılan zeytinler için Savcılığa suç duyurusunda bulunmuş.

Aslında bu görev, Gemlik Ticaret Borsa sı'nın..

Kooperatif yöneticileri, Ticaret Borsası'nın görev yapamamasını Borsa yöneticilerinin ve birçok tüccarın Akhisar'dan zeytin getirip satmasına bağlıyorlar.

Kim kimi denetleyecek diyorlar!

Aslında bu ciddi bir suçlama...

Akhisar zeytinini Gemlik zeytini amba lajında veya markasında satmak suçtur.

Suçdan da öte bu iş ahlaksızlıktır.

Ancak, bu iş yıllardır yapılmaktadır.

Bu zeytindeki durum.

Ülkemizde üretilen veya dış ülkelerden getirilip ambalajlanan tüm ürünler için bu söylediklerim geçerli olmalıdır.

Bugünlerde dikkatimi çeken bir ürün ise Hamsi Balığı..

Seyyar satıcıların her köşeyi tuttuğu ilçemizde hamsi balığı fiyatının diğer balıklara ve et fiyatlarına göre ucuz olması nedeniyle vatandaş hamsiye ilgi gösteriyor.

Ancak, Karadeniz'den getirilen hamsi balığı göz göre göre Gemlik balığı diye satılıyor.

Bu sahtekarlık değil mi?

Bir başkası ise Torik balığının yavrusu tombikler PALAMUT diye günlerdir satıyorlar.

Bu satıcıları denetleyen yok.

Gemlik'te yaşayıp denizden ve balıktan anlamayan binlerce vatandaş, tombiği Palamut diye alıyor.

Ürünlerde etiket kontrolü yapılmıyor.

Bir süre önce sıkı tutulan işyerleri kont rollleri ise gevşedi.

Oysa o denetimlerden sonra gıda satan işyerleri kendilerine çeki düzen vermişlerdi.

Bir dönem yurt dışına gıda maddesi gönderirdim.

İhracat yaparken, Gaziantep'ten gelen kırmızı mercimeğin çuvalları üzerine üretim yeri, üretim tarihi, ürünün menşei ve cinsi yazılı değilse, kendimiz yazardık.

Yoksa o mal Alman Gümrüğü'ne takılır, ülkeye alınmazdı.

Biz de, gıda ambalajlarına hala gerçek menşe yazılmıyor.

Açıkta satılan hiçbir ürünün ise menşei belli değil.

İlgili kuruluşlar konuyu dikkate alıp incelemeli.

Polis artık demir cop kullanacak

Emniyet teşkilatı, plastik yerine 'demir cop' kullanmaya hazırlanıyor. Asayiş ekiplerine dağıtılacak yeni coplar, yarım metre uzunluğunda olmasına rağmen, içe doğru katlanarak 15 santimetreye kadar küçültüle biliyor. Böylece polis, copu kolaylıkla kamufle ederek kemerine takabilecek. Emniyet, bu sayede toplumda 'cop korkusu' oluşturulmasının önüne geçileceğini düşünüyor. Polis, geri dönülmez kazalara yol açmamak için kafa, kol, dirsek gibi bölgelere copla vurmayacak. Demir copların doğru kullanılması, yanlış darbelerle ölüm ve yaralanmaya yol açılmaması için asayiş

ekipleri eğitimden geçiriliyor. Toplumsal olaylarda görev yapan Çevik Kuvvet'e ise bu coplardan dağıtılmayacak. Copun nasıl kullanılacağı tek tek anlatılıyor. Buna göre polis, sert bir hareketle copu kılıfından çıkaracak. İleri doğru sallayınca cop otomatik mekanizma gibi açılacak. Demirin sesi karşıdaki kişi için erken uyarı olacak. Sesi işiten şüphe linin, direnmekten vazgeçeceği hesaplanıyor. Vücut bütünlüğüne zarar vermemek için cop, kafa, kol, dirsek gibi kırılgan yerlere vurulmayacak. Bir defa kullanılacak ve kaba ete vurulacak. İlk darbeyi alan şüpheli, darbenin etkisiyle etkisiz hale getirilecek.

KAYIP Gemlik Vergi Dairesi'ne kayıtlı Seri A 107251-107300 seri nolu sevk irsaliyesi cildimi kaybettim. Hükümsüzdür. GÖKHAN HAYİRLİ

LİBERTY (ŞEKER) SİGORTA
Macide ÖZALP
TRAFİK, KASKO, DASK, HER TÜRLÜ SİGORTA İŞLEMLERİ
İŞ VE KONUT SİGORTALARI, FERDİ KAZA POLİÇELERİ YAPILIR

BAY MUSTAFA ÖZALP EMLAK'TAN
Her Çeşit Emlak Alım, Satım ve Kiralama Hizmetleri
Daire, Zeytinlik, Villa, Dükkan, Arsa, Arazi
MORTGAGE BROKER'İ
TAPU TAKİP İŞLERİ YAPILIR
ACİL SATILIK ve KİRALIKLARINIZ İÇİN BİZİ ARAYINIZ

Hisartepe Mah. 3+1 165 M2 kombili deniz manzaralı KİRALIK SIFIR DAİRE
Hisartepe Mah. Hisar Sitesi 120 m² SATILIK DAİRE
Balıkpazarı Alemdar Cad. Civarı 120 m2 3+1 kombi. pimapen. laminant parke 65.000- YTL
Demirsubaşı Mh. Kiralık dukkan
Manastır Aydın Sitesi 2. Kat 2+1 Ful Eşyalı KİRALIK DAİRE
3 Ayrı Daireli Müstakil Ev (Bahçe İçinde)Yeni Devlet Hastanesi Altı
Belde Sit. 2. Kat 3+1, 3 cephe, 3 balkon ful deniz manzaralı 135 m2 65.000-YTL
Eski Pazar Cd. Civarı 3. Kat 100 m2 2+1 (Yeni yapı) 60.000 - YTL
K.Kumla'da Ayazma Mevkii 6 Dönüm Zeytinlik
Ful eşyalı eşyasız daire ve işyeri kiralık ve satılık bulunur.
Gemlik Sanayi Sitesi A/Blok 180 m2
Yeni Sölöz Bağlar Mevki 70 ağaç zeytin 2000 m2 (Üzerinde 4 ton zeytin var)
K.Kumla Marsas Sitesi 2+1, 70 m2, masrafsız, denize sıfır.

UMURBEY'DE KİRALIK VEYA SATILIK VİLLA TRİPLEX DOGALGAZLI KÖRFEZ MANZARALI

KURŞUNLU'DA İMARLI 1400 M2 KANARYA VİLLALARININ ÜSTÜNDE YENİ YOLA 25 M. CEPHELİ SÜPER DENİZ MANZARALI 115.000 YTL

KONUT KREDİLERİNE ARACILIK YAPILIR.
Tel : 513 24 74 Fax: 514 10 21

Gemlik Körfez
GEMLİK'İN İLK GÜNLÜK SİYASİ GAZETESİ

Sakatat dar gelirlinin gözdesi oldu

Ercüment ESEN

Kırmızı et alamayan dar gelirlinin favorisi sakatat oldu. Ekonomik kriz ortamında sofrasına kilosu 13 milyon lirayı bulan eti koyamayan dar gelirli, bu ihtiyacını sakatatla gideriyor. Kasapta kilosu 13 YTL olan kıymayı alamayan vatandaş soluğu sakatatçılarda alırken, kilosu 8 YTL. olan sakatat dan hazırlanan kıymayı sofralarında götürebiliyorlar. Günümüzde yoksulun sofrasını sakatat süslemesi Gemlik'teki sakatat satışı yapan işyerlerinin yüzünü güldürüyor. Sakatatçıların en çok sattığı ürünler arasında, kilosu 4 YTL. olan kemikli kuyruk eti yer alıyor. Birçok yemekte damak tadının vazgeçilmez unsuru kabul edilen kırmızı et de bu alışveriş-

işlerde önemli yer tutuyor. Ekonomik durumu iyi olan vatandaşın evine kilosu 9 YTL. ile 13 YTL. lira arasında değişen kıyma, kilosu 10 YTL. ile 15 YTL. lira arasında değişen kuşbaşı et girebilirken, dar gelirli sofralarında bu ihti yacı alternatif ürünlerle gidermenin ucuz yolu olarak sakatçıları seçiyorlar. Sakatatçılarda kilosu 5 YTL'ye kıyma. kilosu 10 YTL.'ye kuzu ve dana ciğeri. 4 YTL.ye işkembe ve yüreği, 2,5 YTL.'ye ise kuzu kelleyi alabilen dar gelirli vatandaş, kasabın yolunu etin pahalılığından dolayı unuttuğundan sofrasını sakatat da olsa et koymaya çalışıyor. Gemlikli sakatatçılardan Özen Tavuk ve Ciğercisi Zafer Ülgen, ülke genelinde yaşanan ekonomik kriz sonrası satışlarında artış gözlendiğini ve sakatattaki uyun fiyatlar nedeniyle özellikle orta direk vatandaşın tercihinin sakatat olduğunu soyledi. Ulgen şöyle konuştu: *"Başta sakatat kıyma satışımızdaki artış vatandaşın kasabın yolunu unuttuğunu gösteriyor. Kilosunu en düşük 13 YTL. den aldıkları kıyma, bizde 8 YTL. olduğu için vatandaşın tercihi oluyoruz."*

Ülgen, kasaplık et fiyatlarının yüksek olması nedeniyle emekli lerin de kasaptan et satın almayı unuttuklarını söyledi. *"Vatandaş kurban bayramlarında gönderilen etleri hala yemeklerde kullanır hale geldi. Bu etler de bitince mecburen sakatat satın alarak yemeklerine katıyor. Dil, kelle ve ciğer gibi sakatatlar etten çok ucuz olduğu için sofralar sakatatla süsleniyor."* diyen Zafer Ülgen satışlardan memnun olduklarını belirtti.

Kadın gaspçı gözaltına alındı

Bıçak zoruyla bir kişinin 20 YTL parası ile kol saatini aldığı iddia edilen bir kadın gözaltına alındı. Edinilen bilgiye göre, Bursa merkez Yıldırım ilçesi Şükraniye Mahallesi'nde oturan Seçkin I. (24), polise başvurarak, Şahaser Sokak'taki parkta otururken yanına gelen bir kadının, bıçak zoruyla 20 YTL parası ile kol saatini aldığını söyledi. Polisin yaptığı kısa süreli araştırmada olayı yaptığı ileri sürülen Arzu C.(26) gözaltına alındı. Olayla ilgili soruşturma sürüyor.

KAYIP

Seri A 651-700 numaralı 1 cilt Gider Makbuzu cildimi kaybettim. Hükümsüzdür.
NECİP KILIÇ
Gemlik Vergi Dairesi
T.C. Kimlik No: 67927022072

Polisten kaçarken çatıdan düştü

Uyuşturucu operasyonu sırasında polisten kaçmak isteyen bir kişi, çıktığı çatıdan düşerek yaşamını yitirdi. Aynı operasyonda 18 kilogram esrarla yakalanan üç kişi ise tutuklandı. Bursa Emniyet Müdürlüğü Kaçakçılık ve Organize Suçlar Şube Müdürlüğü'nden alınan bilgiye göre, bir ihbarı değerlendiren güvenlik güçleri, merkez Yıldırım ilçesi Anadolu Mahallesi'nde 5 ayrı adrese operasyon düzenledi. Cami Çıkmazı Sokakta, Semih V.(21)'ye ait eve düzenlenen operasyonda evin kömürlüğüne saklanmış toplam 18 kilo 107 gram esrar ele geçirildi. Gözaltına alınan Semih V.'nin ifadeleri doğrultusunda Taşkın ve Kumlu sokaklarda bulunan adreslere de operasyon düzenleyen polis, Oktay K.(42)'yı gözaltına aldı. Polisten kaçmaya çalışan Oktay K'nın oğlu Rıdvan K. (19) da kısa süren bir kovalamacının ardından gözaltına alındı. Rıdvan K'nın üzerinde 29 gram paket esrar bulundu. Taşkın sokak üzerinde yapılan operasyon sırasında ise bir zanlı polisten kaçmak istedi. Evin bahçesine giren Serkan Çelik (19) isimli zanlı, bahçe duvarına tırmanarak yan taraftaki bir evin bacasına çıktı. Polisler tarafından kovalanan zanlı, bir başka evin çatısına atlamak isterken iki evin arasındaki boşluğa düştü. Yaklaşık 4 metreden betona düşen Serkan Çelik, kafasını betona çarparak yaralandı. "Düştüm beni kurtarın" diye polislerden yardım isteyen Serkan Çelik, giriş yeri bulunmayan boşluktan çıkarılarak Adli Tıp Kurumu doktoruna götürüldü. Burada doktor, sağlık durumunun iyi olduğu ve gözaltına alınabileceği raporu verdi. Emniyete getirilen Serkan Çelik, bir süre sonra rahatsızlanınca Çekirge Devlet Hastanesi'ne kaldırıldı. Burada kafatasının kırıldığı ve iç kanaması olduğu tesbit edilen Çelik, ameliyata alındı. Bir çocuk babası olduğu öğrenilen Çelik, tüm müdahalelere rağmen kurtarılamadı. Serkan Çelik'in yakınları, operasyon sırasında polisin müdahalesi sonucu ölüm olayının gerçekleştiğini iddia etti. Konu hakkında açıklama yapan Kaçakçılık ve Organize Suçlar Şube Müdürü Yesari Vural ise ölüm olayı yaşandığı için çok üzgün olduklarını belirtti.

Kurbanlıklar el yakacak

Yaklaşan Kurban Bayramı öncesinde, büyükbaş hayvan fiyatları geçen yıla göre aynı düzeyde seyrederken, küçük baş kurbanlıkların fiyatlarında artış yaşanması bekleniyor.

Türkiye Kasaplar, Besiciler Et ve Et Ürünleri Esnaf ve Sanatkarları Fede rasyonu Genel Başkanı Fazlı Yal çındağ, Kurban Bayramı öncesinde kurban fiyatlarıyla ilgili tartışmaların gündeme geldiğini belirtti.

Kurban pazarlarının yavaş yavaş kurulmaya başladığını, ancak henüz kurbanlık hayvan fiyatlarının tam olarak netlik kazanmadığını ifade eden Yalçın dağ, büyükbaş hayvan fiyatlarının geçen yılla aynı düzeyde kaldığını, herhangi bir artış ya da azalışın söz konusu olmadığını söyledi.

Yalçındağ, büyükbaş hayvan için 12-12,5 YTL gibi kilogram satış fiyatı olacağını düşündüklerini dile getirerek, bu kapsamda bayramda büyükbaş hayvan kesmek isteyen vatandaşların en az 2 bin 500 YTL'yi gözden çıkarmaları gerektiğini vurguladı.

Küçükbaş kurbanlıkların fiyatlarının ise artmasının beklendiğini belirten Yalçındağ, şöyle konuştu:

"Bu yıl kurbanlık küçükbaş hayvanların fiyatı pahalı olacak. Türkiye'de, küçükbaş hayvan varlığı sürekli olarak azalmaktadır. Küçükbaş hayvan varlığı, özellikle son yıllarda düşüş eğilimine girmiştir. Geçmiş yıllarda arkadaşlara şakayla karışık 'Bu gidişle çocuklarımıza küçükbaş hayvanları ancak hayvanat bahçesinde gösterebileceğiz' diyordum. Ancak bu şaka, yakın bir tarihte gerçek olacak gibi gözüküyor. Her geçen sene küçükbaş hayvan bulmakta zorlanıyoruz."

ÇİZİYORUM

Barış Güler'in kaleminden

9 YAŞ

SATILIK DAİRE

Lise Caddesi Gemlik Lisesi yanında sahibinden 3+1 satılık daire

GSM : (0.538) 322 70 73

DEVREN SATILIK

Ilıca Caddesi Dr. Ziya Kaya Mah. Migros arkası Çiğdem Sok. No: 4'de çalışır vaziyette PC ve DEMİR DOĞRAMA DÜKKANI Devren Satılıktır.

0 532 744 67 46

GEMLİK SİNEMA GÜNLÜĞÜ

(Rezervasyon (Tel : 513 33 21)

VENÜS SİNEMASI

Filmin Adı	
MAX TAYNE	14.00 - 16.15 - 20.30
SEVİMLİ DİNAZOR	12.00 - 14.00 - 16.00

NÖBETÇİ ECZANE

13 Kasım 2008 Perşmbe
S.SARAL ECZANESİ
Çeşme Sok. No: 22
Tel : 513 29 73 GEMLİK

KİRALIK

ÖĞRENCİLER İÇİN ORKENT SİTESİ'NDE EŞYALI SOBALI ve DENİZ MANZARALI KİRALIK DAİRELER

0537 301 73 62

Gemlik Körfez

GEMLİK'İN İLK GÜNLÜK SİYASİ GAZETESİ

YEREL SÜRELİ YAYIN
YIL : 36 SAYI : 3209
FİYATI : 25 Ykr. (KDV Dahil)
Sahibi : Kadri GÜLER
Sorumlu Yazı İşleri Müdürü : Serap GÜLER
Haber Müdürü : Seyfettin ŞEKERSÖZ
İstiklal Cad. Bora Sok. No:3/B
Tel : 513 96 83 Fax : 513 35 95 GEMLİK
Yönetim ve Basım Yeri : KÖRFEZ OFSET
Matbaacılık-Yayıncılık-Reklamcılık Tesisi
İstiklal Cad. Bora Sok. No:3/B GEMLİK
(Dini bayram Günleri ve Pazar günleri yayınlanmaz)

Bursa sokakları tarihi dokuya uygun hale getiriliyor

Tarihi mirasın korunması ve gelecek kuşaklara aktarılması noktasında Bursa'yı uluslararası platformlara taşıyan Osmangazi Belediyesi, mimari açıdan geleneksel kimliğini koruyan sokaklara da el attı. Kentin tarihi miras açısından en yoğun bölgesi olan Tophane'deki iki sokakta sağlıklaştırma ve restorasyon çalışması başlatıldı. Üçüncü sokakla ilgili ihale de önümüzdeki günlerde yapılacak.

Osmangazi Belediyesi'nin sokak sağlıklaştırması çalışması kapsamında ele aldığı ilk sokak Osmangazi Çıkmazı. Bey Sarayı ile Orhan Gazi- Osman Gazi türbeleri arasında yer alan ve geleneksel mimarisini korumayı başarmış sokaklardan biri olan Osmangazi Çıkmazı, hemen yakınındaki Kale Sokak gibi Bursa'nın tarihi atmosferini yansıtan bir görünüme bürüne cek. Proje kapsamında, çıkmaz sokak üzerindeki tüm yapılar elden geçirilecek. Sokağın zemini ve altyapısı yenilenecek, cepe silüetleri tarihi dokuya uygun hale getirilecek.

Başkan Altepe'nin verdiği bilgiye göre, Osmangazi Çıkmazı'ndaki çalışmalar kapsamında 10 bina bütünüyle elden geçiriliyor. Binaların pencereleri, çatıları, olukları, kuşakları, saçakları, boya ve badanaları tumuyle yenileniyor. Bolgedeki Osman gazi İlkoğretim Okulu duvarı da proje kapsamında elden geçiriliyor.

Büyükşehir Orkestrası'ndan "Atatürk" konseri

Bursa Büyükşehir Belediye Orkestrası Türk Sanat Müziği Bölümü İcra Heyeti, 2008-2009 sanat sezonunun ikinci konserini, 13 Kasım Perşembe günü saat 20.30'da Tayyare Kültür Merkezi'nde gerçekleştirecek. Büyükşehir Belediye Orkestrası Türk Sanat Müziği Bölümü İcra Heyeti, Salih Berkmen'in şefliğin de vereceği konserin ilk bölümünde, Ulu Önder Mustafa Kemal Atatürk'ün sevdiği şarkıları seslendirecek. Konserin ikinci bölümünde ise TRT İstanbul Radyosu Sanatçısı Nusret Yılmaz, farklı makamlardan oluşan repertuarı sanatseverlerle paylaşacak.

İpek Yolu'nda Çocuk Kervanı

Büyükşehir Belediyesi tarafından 28 Kasım Cuma ile 4 Aralık Perşembe tarihleri arasında düzenlenecek '3. Uluslararası Bursa İpek Yolu Film Festivali bünyesinde çocuklara ozel filmler de gösterilecek. Festival programına bu yıl ilk kez dahil edilen 'Çocuk Kervanı' bölümünde 6 ile 12 yaşları arasında çocuklara yönelik, Türkçe dublajlı ve altyazılı filmler beğeniye sunulacak.

Bursa'da yaşayan kimsesiz çocuklara sinema keyfini yaşatmak isteyen Büyükşehir Belediyesi, okullardan gelecek öğrencilerin yanı sıra çocuk yuvalarında kalan minikleri de beyaz perdenin büyüsü ile buluşturacak. Çocuk filmleri, festival süresince Tayyare Kültür Merkezi'n de, 09.30 seansında

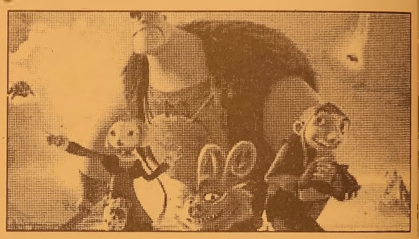

ücretsiz olarak izlenebilecek. Ücretsiz olarak dağıtılacak olan popcorn ve içeceklerle de çocukların sinema eğlencesini ikiye katlayacak olan 'Çocuk Kervanı' bölümünde; 'Ejder Avcıları', 'Komşum Totoro', 'Küçük Denizkızı Ponyo', 'Sevimli Dinozor', 'Üç Haydut' ve 'Yürüyen Şato' filmlerinin gösterimi yapılacak.

FULYA®
KORSE & ORTOPEDİ SANAYİ
GEMLİKLİLERİN HİZMETİNE AÇILDI

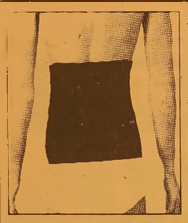
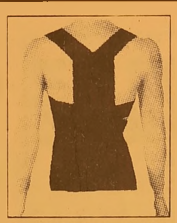
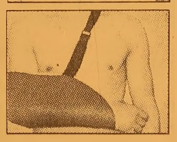

KOLYOZ - FITIK BAĞI - SCROTAL FITIK BAĞI - GÖBEK FITIK BAĞI - KÜN BEL KEMERİ - KÜN ELASTİK ÇORAP - LUMBA SACRAL KORSE - LUMBASTAD KORSE - SİYATİK - KALÇA - PAÇA - KORSE - MİDE VE GÖBEK DUSUK KORSES - KARIN KORSES - HAMİLE GEBELİK KORSES - AMELİYAT KORUYUCU KORSE - POSTÜREKS SIRT DUZELTİCİ - DİZLİK - KOL ASKISI - SUSPANSUARLAR - MEME PROTEZİ VE SUTYENİ - DERİ MANTAR TABANLIK

KÖSELE MANTAR TABANLIK - VARİS ÇORABI - VİTRATEN MOLDET ÇEŞİTLERİ - TAYLOR REKLANASYON KORSE - HALLUX VALGUS GECE ATELİ - TOFLEX PARMAK ARASI MAKARASI - DİNAMİK EL ATELİ - SPLİNTLER - ÇELİK KORSELER - ORTOPEDİK TERLİK VE SANDALETLER - KOLTUK ALTI DEĞNEĞİ - EL BASTONU - WOLKER YURUTEC - MOTORLU MOTORSUZ AKÜLÜ ÖZÜRLU ARAÇLARI ve

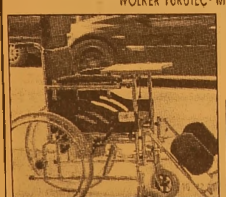

TÜM MEDİKAL SARF MALZEMELERİ BULUNUR
SOSYAL GÜVENLİK KURUMU
REÇETELERİ YAPILIR

Mrk : Cemal Nadir Cad. No: 4/B BURSA
Tel : (0 224) 222 15 16 - 220 19 22
Fax : (0 224) 222 15 17
Fab. Satış : Atatürk Cd. Okul Sk. No: 17 BURSA
Tel : (0 224) 220 08 14 Fax : 220 05 36
Şube : Dr. Ziya Kaya Mah.
İstiklal Cad. No: 89/A GEMLİK
Tel : (0 224) 512 29 19

MANASTIR'DA DENİZE KARŞI SATILIK
LÜKS SARIKONAKLAR VİLLALARI

KIŞLIK VE YAZLIK HASANAĞA KOYU'NDA

✓ 240 M2 GÜVENLİKLİ
✓ ÖZEL YÜZME HAVUZLU
✓ RADYAL TEMEL C - 30 BETON

ÖNÜNDE TEKNENİZİ KOYACAĞINIZ,
DENİZE GİREBİLECEĞİNİZ EŞSİZ GÜZELLİK

FORUM EMLAK
MİNARE İNŞAAT
Fahrettin MİNARE

İstiklal Cad. No: 30/A Gemlik
Tel : (0.224) 513 42 36 - 37 Fax : (0.224) 513 42 36
www.forumemlak.com

DOĞAL GAZ ABONELİĞİNDE
FIRSAT !
200 m2 kadar olan yerler için abone bağlantı bedeli 180 $ + KDV'dir.
Taksitlendirme abonelik bağlantı bedeli için ve anlaşmalı konut tarifesinde geçerlidir. (Son gün 31.12.2008)
1 YTL peşin
Kalanı 10 Taksitle
GEMDAŞ
DOĞAL GAZ
513 29 29
bonus

Kuruluş:1973
GemlikKörfez
GEMLİK'İN İLK GÜNLÜK SİYASİ GAZETESİ
14 Kasım 2008 Cuma www.gemlikkorfezgazetesi.com info@gemlikkorfezgazetesi.com 25 Ykr

Çevre sorununa Vali el attı

Bursa Valisi Şahabettin Harput'un İznik, Orhangazi, Mustafakemal paşa, Karacabey ve Nilüfer kayma kamlıklarına birer yazı göndererek. çevre kirliliğine karşı duyarlı dav ranılması gerektiğini bildirdi.

Termik Santrale tepkiler büyüyor

Postane önünde toplanan dilekçeler Kurula gönderildi

✔ *Gemlik Enerji A.Ş. tara fından ilçemizde yapılması planlanan kömürle çalışa cak Termik Santrala dün de CHP'liler itiraz dilekçesiyle tepki koydular. Enerji Dü zenleme Kurulu'na gönderi len mektupla santrale izin verildiğinde Gemlik ve çev resine zarar vereceği belir tilerek, şirkete gerekli iznin verilmemesini istediler.*

Haberi sayfa 3'de

Güne Bakış

Kadri GÜLER
kadri_guler@hotmail.com

Gündem termik santral

Dün, Gemlik'in gündeminde termik sant ral konusu vardı.

CHP İlçe Örgütü'nce düzenlenen etkinlik ile Enerji Piyasası Düzenleme Kurulu'na kişisel itiraz başvuruları yapıldı.

Bir gün önce de aynı konuda, Gemlik Yaşam Atölyesi Derneği üyeleri tepki dilekçelerini Ankara'ya postaladılar.

Devamı sayfa 5'de

SP Belediye Başkan adayı yarın açıklanıyor

Mart ayında yapılacak yerel seçim lerde, Saadet Partisi'nin Belediye Başkan adayı açıklanıyor. SP'den yapılan açıklamada, belediye baş kan adayının yarın saat 19.30'da Milton Aile Çay Bahçesi'nde SP Ge nel Başkanı Numan Kurtulmuş tarafından açıklanacağı bildirildi.

Büyükşehir komisyonlarına Gemlikliler de seçildi

Bursa Büyükşehir Belediye Meclisi dün yapılan Kasım ayı toplantısında, ihtisas komisyonlarında görev yapacak üyelerini seçti. 50 madde ile 18 önergenin görüşüldüğü meclis toplantısında, 7 ihtisas komisyonu tespit edildi. Yapılan seçimlerde, Gemlik'ten Nurettin Bay, Plan ve Bütçe Komisyonu'na, Cemal Aydın Aybey, İmar ve Bayındırlık Komisyonu'na, Hüseyin İnce, Çevre ve Sağlık Komisyonu'na, Refik Yılmaz Hukuk Komis yonu'na seçilirken, Ali Okuroğlu ise yeniden Büyükşe hir Belediye Encümeni'ne getirildi.

Buluşma

Gürhan ÇETİNKAYA

Konu sıkıntısı....

Ne yazayım?

Burnumuzun dibinde tütecek ve doğa mızı belleyecek kömürle çalışan termik santral kurmaya dönük girişimleri mi?

Bizi yönetenlerin vurdumduymazlıkları ve günü kurtarmaya dönük uygulamaları yüzünden içimize işleyen ve canımızı yakan ekonomik krizi mi?

Ülkenin üzerine karabasan gibi çökerek korku imparatorluğu yaratmayı hedefleyen Ergenekon davasını mı?

Tüm değerlerin yerini paranın ve bireysel çıkarların aldığını mı?

Bilinçli olarak uygulana gelen politikalarla Tarımın Bitirilmesini mi?

Yaşanmış örnekleriyle her biçimde oy arttırıcı teknikleri mi?

Siyasi irade tarafından iş yaratılan ve geliştirilen yandaş şirket ve ürünleri mi?

Malum kişi tarafından "durmak yok götür meye devam" denilerek yandaş ve sempatizanlara yönelik gaz verici konuşmaları mı?

Ahlaksız bir ihtiyarın ve ondan da pervasız eşinin ahlaksızlığını ve namussuzluğunu mu?

Çizgi filmlerle, karikatürlerle ve TV dizileriyle çocukların bilinçaltına yönelik uygulamaları mı?

Televizyonlardan pompalanan kaymaklı iktidar yorumlarını mı?

Turk Milletinin kurtarıcısı ve Türkiye Cumhuriyeti'nin kurucusu Mustafa Kemal Atatürk'e dönük saldırıları mı?

Yumurta ve ampul üretim, yatırım ve itha latlarıyla memleketi soyup soğana çeviren ve çevirecek olan anlı şanlı devlet büyüklerini mi?

Zeytin, fındık, tütün üretenlerin içine duş tükleri hal-i pür melali mi?

Dinsel duyguları sömürerek toplanan para lardan kazanılan ve geri ödenmeyen paraları mı?

Bölücü başının bir adada devletin olanak larıyla zevk-ü safa içinde yaşayışını mı?

Danışmanlık yaparak ülkeyi, ulus devleti parçalamak için çalışan satılmışların dalaverelerini mi?

Toplumun gözünün içine baka baka yapı lan sahtekârlıkları mı?

Devletin arazilerine aracılık ederek mil yon dolarları lüpleyen dişli dişsiz aileleri mi?

Siyasi nüfus kullanılarak devletin civatalarının yalama edildiğini mi?

Kültürsüz ve iki laf etmekten aciz kültür müdürlerini mi?

Televizyonlarda evlilik programları adı altında genç kadınlarla yaşlı erkekleri,yaşlı kadınlarla genç erkekleri duyguları sömürerek buluşturmaya çabalayan "ahlaksız" ve ahlaksızlıkları mı?

Rüşvetin, hilenin, irtikâbın ve iltimasın yönetim biçimi olduğunu mu?

Doğanın dengesini bozarak çevreyi kirletenleri mi?

Satılmış, dönek ve yalakaların arş-ı alaya çıkan akıl almaz şapşaklıklarını mı?

Kendilerini pürü pak olarak niteleyenlerin saman altında yürüttüğü suları mı?

Toplumun sefilleştirilerek "sadaka" ya bağlanmasını mı?

Ruhsat, oturma izni aramaksızın bağlanan elektrikleri mi?

Hangi birini yazayım...

"Bugüne dek yazdık da ne oldu?"demeyeceğiz yazmaya devam edeceğiz.

Yorulmak yok..

Yılmak yok...

Taaki toplum seçmeyi seçilmeyi, iyiyi kötüyü ayırt edinceye kadar...

Termik Santral ile ilgili panel düzenleniyor

Gemlik'te kurulması planlanan kömürle çalışacak Termik Santralin zararlarını anlatmak için sivil toplum örgütlerinin öncülüğünde "Gemlik'te Termik Santral" adlı bir panel düzenleniyor. 29 Kasım 2008 Cumartesi günü Mert Aile Çay Bahçesi'nde saat 13.oo de yapılacak olan panele, Bursa Çevre Mühendisleri Odası'ndan Zerrin Kartal, Doğayı ve Çevreyi Koruma Derneği'nden Orhan Sarıbal, Çan Belediye Başkanı Orhan Sarıbaş ve Uludağ Üniversitesi Tıp Fakültesi'nden Halk Sağlığı Uzmanı Doç. Dr. Kayıhan Pala konuşmacı olarak katılacak. Panel, Doğayı ve Çevreyi Koruma Derneği, Ekoloji Yaşam Derneği ve Gemlik Yaşam Atölyesi Derneği tarafından düzenlendi. Dernek sözcüleri Gemlik'i yakından ilgilendirecek bir konu hakkında tüm Gemliklilerin panele davetli olduklarını, ilçe yöneticilerinin de bu panelde mutlaka bulunmaları gerektiğini hatırlattılar.

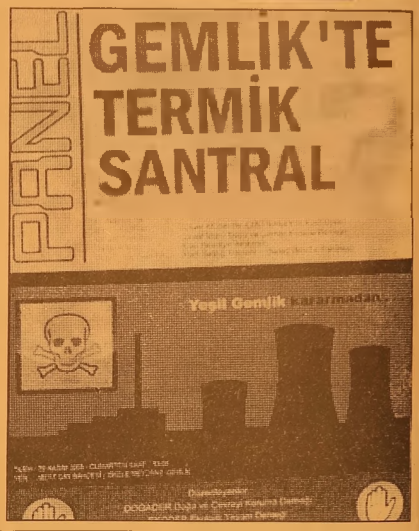

AKP'de kongre heyecanı

Adalet ve Kalkınma Partisi Gemlik İlçe Teşkilatı'nın hafta sonunda yapılacak olan ilçe kongresinin heyecanı başladı. İlçe başkanlığı görevini 5,5 yıldır sürdüren Enver Şahin, ilçe kongresinde aday olmayacak. İlçe Başkanlığı'na ise tek liste ile gidilecek. 15 Kasım 2008 tarihinde ilçe başkanlığı görevini bırakacak olan Enver Şahin, yaptığı açıklamada, şunları söyledi: *"Bayram havası içinde geçecek olan kongremizde tüm partililerimizi kucaklayacağız. Partimize kayıtlı üyelerimizi kongremize davet ediyorum"* 15 Kasım 2008 Cumartesi günü saat 13.oo'de Belediye Düğün Salonu'nda yapılacak olan AKP Gemlik 3. olağan kongresinde İlçe Başkanlığı için Diş Hekimi Oktay kahveci adaylığını açıklamıştı. AKP içinde yapılan temayül yoklamasında en çok oyu alan Kahveci'nin karşısına başka adayın çıkmayacağı öğrenildi. Oktay Kahveci ise yaptığı açıklamada, *"Kongre sürecinin birlik, beraberlik ve kardeşlik içinde geçmesini diliyorum. Kongremizi tamamladıktan sonra, önümüzdeki yıl yapılacak olan yerel seçimlerde, partimizin Gemlik'te başarılı olması için üzerimize düşen görevi yapacağız."* Cumartesi günü yapılacak olan kongreye Çalışma ve Sosyal Güvenlik Bakanı Faruk Çelik'in de katılması bekleniyor.

Oktay Kahveci - Enver Şahin

TEMA

"SUYUNU BOŞA HARCAMA"

TEMA Vakfı tarafından başlatılan "Suyunu Boşa Harcama" kampanyasına su tüketiminin önlenmesi için siz de katılın

KAYIP Ağrı Merkez Nüfus Müdürlüğünden aldığım nüfus cüzdanımı kaybettim. Hükümsüzdür. YUSUF AKBOĞA

Termik Santrale tepkiler büyüyor

Gemlik Enerji A.Ş. tarafından ilçemizde yapılması planlanan kömürle çalışacak Termik Santrala dün de CHP'liler itiraz dilekçesiyle tepki koydular. Enerji Düzenleme Kurulu'na gönderilen mektupla santrale izin verildiğinde Gemlik ve çevresine zarar vereceği belirtilerek, şirkete gerekli iznin verilmemesini istediler.

Seyfettin ŞEKERSÖZ

CHP İlçe Örgütü'nün düzenlediği etkinlik ile Gemlik Enerji A.Ş. nin kurmak istediği Termik Santrale izin verilmemesi için yuzlerce kişi bireysel olarak Enerji Düzenleme Kurulu'na 500 dilekçe gönderdi. Dün, saat 13.00 de 500 kişilik bir grup, postane önünde toplaşarak, Enerji Denetleme Kurulu'na Termik Santralin kurulusuna itiraz için toplandı.

CHP İlçe Başkanı Cem Güler ile yönetiminin desteklediği tepkiye DSP İlçe Başkanı Hüseyin Poyraz, sadet Partili bir grup vatandaş, Umurbey Belediye Başkanı Fatih Güler, Kurşunlu Belediye Başkanı Bayram Demir, Bursa Ekoloji Derneği Başkanı Dr. Doğader Başkanı Ali Akay, Gemlik Kadim Atölyesi Derneği üyeleri ile sivil toplum orgütleri ve duyarlı vatandaşlar katıldı.

Gemlik Enerji A.Ş. nin kurmak istediği Termik Santrale izin verilmemesi için yüzlerce vatandaş postane önünde toplandı

ANAYASAL HAKKIMIZ ENGELLENEMEZ

Anayasa'dan doğan hakların gasp edilemeyeceğini söyleyen CHP İlçe Başkanı Cem Güler, postane önünde toplanan kalabalığa yaptığı konuşmada, kömürle çalışacak termik santralın kurulmasıyla Gemlik'in önünün kapanacağını ve cazibesini kay bedeceğini söyledi. Çevrede bulunan zeytin ağaçları ile doğanın santralden çıkacak karbon-monoksit ve sülfir gibi gazlarla doğa katliamına dönüşeceğini belirterek, Enerji Piyasası Düzenleme Kurulu'nun istenilen lisansı vermemesi nin insanlık için gerekli olduğunu soyledi.

GEMLİK SAHİPSİZ DEĞİL

Anayasal hakların hiç kimse tarafından engellenemeyece ğini de belirten Cem Güler, *"Gemlik sahipsiz değil. Bu sorun tüm Gemlik halkının sorunudur. Korkunç bir tehlike ile karşı karşıyayız. Önlemi şimdi alınmazsa Gemlik'te gelecek nesiller için yaşam daha da zorlaşacak"* şeklinde konuştu. Gemlik'in rüzgar enerjisi üretmesi için ideal yerlerden biri olduğunu da soyleyen Cem Güler. *"Zeytinciliği, balıkçılığı, tarımı, turizmi, insanları ve diğer canlıları neden gözden çıkarılıyor. Çok daha temiz ve ekonomik olan rüzgar ve güneş enerjisi gibi seçe nekler dururken, çevreye zarar vereceği açık olan bu santralin yapımına izin veril memelidir"* dedi.

İLGİNÇ GÖRÜNTÜLER

Postane önüne gelerek termik santralin yapılmaması için tepki gösteren Umurbey Belediye Başkanı Fatih Mehmet Güler ile Kurşunlu Belediye Başkanı Bayram Demir, yaptıkları açıklamalarda, *"AKP nasıl millete zarar veriyorsa termik santralde Gemlik'e zarar verecek. Daha uzun yaşayabil memiz için termik santrali Gemlik'te istemiyoruz"* dediler.

Fatih Mehmet Güler, Line Tv. ye yaptığı açıklamada, *"Kömür ile çalışacak bir elektrik santrali yerine Umurbey'de ölçümlemeleri yapılan rüzgarla çalışacak santrallerin yapımına bölgemiz uygundur. Bu tür sanrtraller çevreye de zarar vermez. Gelsinler biz kendilerine yardımcı olalım"* dedi.

Daha sonra ellerinde tepki dilekçelerini araç üzerlerinde ve birbirlerinin sırtında imzalayan vatandaşlar ile Belediye Başkanları birlikte postaneye girerek Enerji Piyasası Düzenleme Kurumu'na tepki mektuplarını gönderdiler.

Dilekçeler, Enerji Denetleme Kurulu'na gönderildi

Yazı YORUM

Diş Hekimi
Özcan VURAL
ozcanvural1933@hotmail.com
www.milliyet/blog/ozcan vural

Elektrik faciası!...

Gemlik önceki gün bir elektrik kesintisi faciası yaşadı..

Saat 17.30 da başlayan kesinti gece yarılarını geçerek saat 02.00 civarında sona ermiş..

Ermiş diyorum, çünkü bir çok kişi gibi benimde o saate kadar bekleyecek takatim ve tahammülüm yoktu..

Kapkaranlık bir ortamda, evinizdeki hicaz lar çalışmıyor, çalışması bir yana korkudan hepsinin fişlerini çekmişsiniz, binlerce liraya mal olan mallarınız korumak kaygısı ile sonucu bekliyorsunuz..

Ne oluyor?..

Bu kesintinin sebebi ne?

Hiçbir şey bilmiyorsunuz..

Bilmek için telefonla baş vurduklarınızda sıkıntı içinde adeta sizleri azarlar gibi cevaplar veriyorlar..

Vatandaş şaşkın bekliyor....

Şimdi ben diyorum ki; Ey Gemlikte ki yöneticiler,

Ey Belediye başkanımız; Yapılacak bir anons ile arıza sebebi ve tahmini bekleme süresi vatandaşlara bildirilerek onların telaşı, korkusu giderilebilirdi..

Bilhassa Belediye başkanımıza sesleni yorum;

TEDAŞ'la yakından temas kurularak kesintinin sebebi yapılacak işlemlerin tahmini suresi ogrenilerek vatandaş rahatlatılabilirdi...

Bir anons yeterdi..

Çeşitli toplantılarda kavga sebebi olan anons yaptırmama kısıtlamanıza son verip seçimlerin yaklaştığı bu günlerde lehinize puanlarda çıkardı..

Gazetelerde okuyoruz geçmiş tarihlerde Amerika'da Newyork şehrinde kısa bir kesinti olunca o şehrin Belediye Başkanı istifaya çağrıldı.

O da hatasını kabul etti ve istifa etti..

Japonya'da bir bakan yine aynı hassasiyet ile istifa ettiğini bütün dünya duydu..

Ey TEDAŞ müdürleri, teknik elemanları sizden kimse hesap sormayacak mı?

Vatandaş diyor ki; Benim evimde bu sebeple buzdolabımın hesabını kim ödeyecek?

Ben bir gün geç ödeme yaptığımda cezayı yazıyorsun, üç liralık borcum içim elektriğimi kesiyorsun..

Hep sizler mi bana ceza vereceksiniz ?

Vatandaş olarak ben saf, koyun yerine konup hep ezilmek istemiyorum..

Yeter artık..

Suçlular kimse çıksın ortaya.

Bilmek istiyorum.

KAŞEDE BEKLEMEK YOK
KALİTELİ KAŞELER
UYGUN FİYATLARLA
1 SAATTE TESLİM EDİLİR
Körfez Ofset
MATBAACILIK - YAYINCILIK - REKLAMCILIK
İstiklal Caddesi Bora Sokak No : 3/B GEMLİK
Tel : (0.224) 513 96 83 Fax : 513 35 95

Yaşanabilir bir TÜRKİYE
Yeniden büyük TÜRKİYE
Yeni bir DÜNYA

GEMLİK BAŞKANINA KAVUŞUYOR

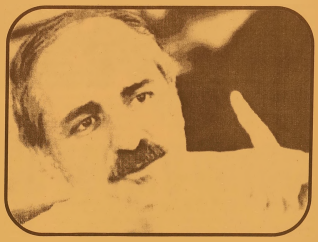

Saadet Partisi Genel Başkanı
Sayın Prof. Dr. Numan KURTULMUŞ
Gemlik Belediye başkan adayı
tanıtım toplantısı için GEMLİK'TE

TÜM GEMLİK HALKI DAVETLİDİR

15 KASIM 2008 SAAT:19:30 MİLTON ÇAY BAHÇESİ

spgemlik.org

Gündem Termik Santral

Güne Bakış

Kadri GÜLER
kadri_guler@hotmail.com

Gemlik bu tür tepkileri ilk kez yaşıyor.

CHP İlçe Başkanı'nın ilçe gündemine taşıdığı Gemlik Elektrik A.Ş.nin kuruluşu ve Gemlik Gübre Fabrikası içinde kömürle işletilecek bir Termik Santralin yapılmak istenmesi konusu güncelliğini korudu.

Belediye Meclisi'nde ele alınan konu, "Belediye ye böyle bir konu ile başvuru yapılmadı" gerekçesiyle "Termik Santraldan haberimiz" yok dendi.

Bu noktadan başlayan gelişmeler ile bugünlere gelindi.

Gemlik Elektrik'in Enerji Piyasası Düzenleme Kurulu'na başvurarak izin istemesi üzerine, bu iznin verilmemesi için CHP'liler harekete geçti.

Dün, postane önünde toplanan kalabalık arasında siyasi partilerden DSP İlçe Başkanı Hüseyin Poyraz'ı ve bazı Saadet partilileri gördüm.

Umurbey Belediye Başkanı Fatih Mehmet Güler ve Kurşunlu Belediyi Başkanı Bayram Demir de termik santrale karşı olanlar arasındaydı.

Çevre ve Doğayı Koruma Derneği yöneticileri de tepkiye katılmıştı.

CHP İlçe Başkanı Cem Güler, 500 dilekçe ile SPDK'ya itiraz ettiklerini söyledi dün.

Bursa'dan tepkileri görüntüleyen Line Tv. ile görüşen Umurbey Belediye Başkanı ve CHP Gemlik Belediye başkan adayı Fatih Mehmet Güler, enerji üretilmesine karşı olmadıklarını ancak, dünyanın artık terk ettiği kömür ile enerji üretmenin çevreye ve insana büyük zararlar verdiğine dikkat çekerek, Gemlik Elektrik A.Ş. yöneticilerinin Umurbey'de ölçümlemeleri yapılan, temiz enerji olan rüzgar gücüyle enerji elde etmelerini istedi.

CHP'nin termik santrale tepkisinin ardından çevre ve doğaya duyarlı dernekler de harekete geçerek 29 Kasım günü "Gemlik'te termik santral" konulu bir panel düzenlenmesi kararı alındı.

İlçe içine bu panel ile ilgili afişler asılmaya başlamış.

Paneli, Bursa'dan iki, Gemlik'ten bir dernek düzenliyor.

DOĞADER, EKODER ve Gemlik Yaşam Atölyesi...

Kömürle üretim yapacak termik santrallerinin çevreye vereceği zararlar uzman kişilerce anlatılacak.

İş bununla bitmiyor.

Geçtiğimiz günlerde, Gemlik Lions Kulübü'nün Bursa'da yapılan olağan toplantısına davet edilen Uludağ Üniversitesi Çevre Bölümü öğretim üyelerinden hemşehrimiz Prof. Dr. Hüseyin Savaş Başkaya'nın yaptığı konuşmanın yankıları Bursa'dan Gemlik'e kadar geldi.

Bu santralin kuruluş izni alınmadan, demokratik platformda tartışılıp konuşulması en doğru harekettir.

Termik santrala karşıtları kadar Gemlik Elektrik'in de Gemlik halkına kurmak için girişimlerini başlattıkları yatırım konusunda geniş bilgi vermeleri gerektiğine inanıyorum.

Daha önce Sayın Mehmet Yıldırım ile yaptığımız söyleşi de bize verilen bilgileri Gemlik halkıyla paylaşmıştım.

Ama bu noktada bu yetersiz.

Birçok insan termik santrallerin çevreyi kirleteceğine inanıyor.

Onların görevi, yapacakları işin zararsızsa bunu insanlara anlatması olmalı.

Bu tuvalet Gemlik'e yakışıyor mu?

Eski Minibüs Garajı içinde bulunan tuvaletin dış görünümü içler acısı. Bu durum ilçemize hiç yakışmıyor.

Bursa'nın en büyük ilçelerinden biri olan Gemlik'in ortasında bulunan Belediye'ye ait eski Minibüs Garajı içindeki tuvaletin görüntüsü Gemlik'e hiç yakışmıyor. Nüfusu 80 bini bulan Gemlik'te, az sayılacak miktarda tuvalete sahip olması bir yana, mevcutların da çok eski ve yıkık dökük içinde olmaları vatandaşların tepkisine neden oluyor. Dörtyol Kavşağı'nda bulunan tuvalet ile Çarşı Deresi'nin içindeki tuvaletlerin durumu içler acısı. Esnaf ve çevre halkı tuvaletlerin ilçemize yakışır bir duruma getirilmesini istiyorlar.

TEMA

"SUYUNU BOŞA HARCAMA"

TEMA Vakfı tarafından başlatılan "Suyunu Boşa Harcama" kampanyasına su tüketiminin önlenmesi için siz de katılın

LİBERTY (ŞEKER) SİGORTA
Macide ÖZALP
TRAFİK, KASKO, DASK, HER TÜRLÜ SİGORTA İŞLEMLERİ
İŞ VE KONUT SİGORTALARI, FERDİ KAZA POLİÇELERİ YAPILIR

BAY MUSTAFA ÖZALP EMLAK'TAN
Her Çeşit Emlak Alım, Satım ve Kiralama Hizmetleri
Daire, Zeytinlik, Villa, Dükkan, Arsa, Arazi
MORTGAGE BROKER'İ
TAPU TAKİP İŞLERİ YAPILIR
ACİL SATILIK ve KİRALIKLARINIZ İÇİN BİZİ ARAYINIZ

Hisartepe Mah. 3+1 165 M2 kombili deniz manzaralı KİRALIK SIFIR DAİRE
Hisartepe Mah. Hisar Sitesi 120 m² SATILIK DAİRE
Balıkpazarı Alemdar Cad. Civarı 120 m2 3+1 kombi, pimapen, laminant parke 65.000- YTL
Demirsubaşı Mh. Kiralık dükkan
Manastır Aydın Sitesi 2. Kat 2+1 Ful Eşyalı KİRALIK DAİRE
3 Ayrı Daireli Müstakil Ev (Bahçe İçinde)Yeni Devlet Hastanesi Altı
Belde Sit. 2. Kat 3+1, 3 cephe, 3 balkon ful deniz manzaralı 135 m2 65.000-YTL
Eski Pazar Cd. Civarı 3. Kat 100 m2 2+1 (Yeni yapı) 60.000 - YTL
K.Kumla'da Ayazma Mevkii 6 Dönüm Zeytinlik
Ful eşyalı eşyasız daire ve işyeri kiralık ve satılık bulunur.
Gemlik Sanayi Sitesi A/Blok 180 m2
Yeni Sölöz Bağlar Mevki 70 ağaç zeytin 2000 m2 (Üzerinde 4 ton zeytin var)
K.Kumla Marsas Sitesi 2+1, 70 m2, masrafsız, denize sıfır.

UMURBEY'DE KİRALIK VEYA SATILIK VİLLA TRİPLEX DOĞALGAZLI KÖRFEZ MANZARALI

KURŞUNLU'DA İMARLI 1400 M2 KANARYA VİLLALARININ ÜSTÜNDE YENİ YOLA 25 M. CEPHELİ SÜPER DENİZ MANZARALI 115.000 YTL

KONUT KREDİLERİNE ARACILIK YAPILIR.
Tel : 513 24 74 Fax: 514 10 21

BİL Dershanesi'nden ailelere konferans

Seyfettin ŞEKERSÖZ

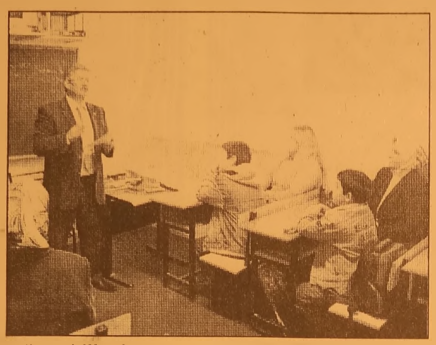

ISO 9001 Kalite Belgeli Gemlik BİL Dershanesi öğrencilerine ve velilerine "Çocukların Okul Başarısını artırmak için anne ve babaya düşen görevler" konulu bir konferans düzenledi. Rehberlik yürütme kurulunca yonetilen veliler ve öğrencilerin katılımıyla sağlanan konuşmalarda sonuç bildirgesi olarak anne ve babanın çocuğa evde olumlu ders çalışma koşullarının sağlanması, sürekli eleştiri yapılmaması, onun bir fert gibi kabullenilmesi, ona sevgi ile yaklaşılması, baskı yerine görev bilinci öğretilmesi, başkıcı, otoriter ve eleştiri tutumdan kaçınılması şeklinde oldu. "Çocuk yaşadığını öğrenir" derken; "Sürekli eleş tirilmişse, kınama ve ayıplamayı öğrenir" "kin ortamında büyümüşse, kavga etmeyi öğrenir" "Alay edilip aşağılanmışsa, sıkılıp utanmayı öğrenir" "Devamlı utandırılarak terbiye edilmişse, kendini suçlamayı öğrenir" "Hoşgörü ile yetiştirilmişse, sabırlı olmayı öğrenir" "Desteklenip, yüreklendirilmişse, kendine güven duymayı öğrenir" "Övülmüş ve beğenilmişse, takdir etmeyi öğrenir" "Haklarına saygı duyularak büyütülmüşse, adil olmayı öğrenir" "Güven ortamı içersinde yetişmişse, inançlı olmayı öğrenir" "Kabul ve onay görmüşse, kendini ve insanları sevmeyi öğrenir" şeklindeki verici sözlerle BİL velilerine çocuklarını nasıl yetiştirmeleri gerektiğini en iyi şekilde gösterildi. Konferansta velilere yönelik konuşma yapan BİL dershanesi kurucusu Müdürü Türkçe öğretmeni Metin Şanlı, bu tür konferans ların her ay yapılacağını bildirdi.

SBS'deki başarı puanı mağduriyetine e-okul çözümü

Seviye Belirleme Sınavı'nın (SBS) özellikle Yılsonu Başarı Puanı (YBP) konusunda ortaya çıkan ve birçok öğ rencinin mağduri yetine sebebiyet ve ren duruma MEB' lığı "e-okul" ile el koyacak. Bakanlık, Ortaöğre tim Kurumlarına Geçiş Sistemi'nin devreye girmesi nedeniyle YBP'nin hesaplanmasında sübjektif davranan öğretmenleri tespit ederek, hak kayıplarının önleneceğini bildirdi. Milli Eği tim Bakanı Hüseyin Çelik, bu yıl ilk defa yapılan SBS'de ya şanan YBP mağdu riyeti ile ilgili olarak "SBS Sonuçlarının Değerlendirilmesi" konulu 2008/77 sayılı genelge yayımladı. Bakan Çelik, Ortaöğretim Kurumlarına Geçiş Sistemi'nin devreye girdiğini belirterek, yeni sistem ile öğrencilerin maruz kaldığı ağır baskı ve endişenin en aza indirilmesi, okul dışı kurumlara yönelmelerinin önlenmesi, böylelikle de sosyal ve psikolojik gelişmele rinin daha sağlıklı olmasının hedeflendiğini söyledi. 6, 7 ve 8 inci sınıflarda yapılan, SBS'nin öğrencinin okul içi başarısı ile sosyal ve kişisel gelişiminin de etkili olduğu çok yönlü bu uygulama olduğunu savunan Çelik, bu yıl başlatılan uygulamadan da olumlu sonuçlar elde edildiğini söyledi.

GÖRMEDEN KARAR VERMEYİN

DEĞİŞİK MODEL VE ÇEŞİTLER SİZLERİ BEKLİYOR

2009 TAKVİM ve EŞANTİYON SEZONUNU BAŞLATTIK

TAKVİMLER
SAATLER
AJANDALAR
KALEMLER
ÇAKMAKLAR
KALEMLİKLER
SÜMENELER
BLOKNOTLAR
KÜLLÜKLER

Körfez OFSET

MATBAACILIK- YAYINCILIK - REKLAMCILIK

İstiklal Cad. Bora Sok. No: 3/B GEMLİK

BİR TELEFON KADAR YAKINIZ

513 96 83

SGK'dan aylık prim ödeme sürelerine ilişkin uyarı

Özel nitelikteki işyerlerinin en geç 24 Kasım, resmi nitelikteki işyerlerinin ise 12 Aralık tarihine kadar, 2008 Ekim ayı aylık prim ve hizmet belgelerini Sosyal Güvenlik Kurumuna (SGK) göndermeleri gerekiyor.

SGK'dan yapılan yazılı açıklamada, özel nitelikteki iş yeri işverenleri için en geç belgenin ilişkin olduğu ayı izleyen ayın 23'ünde, resmi nitelikteki işyeri işverenleri için de en geç belgenin ilişkin olduğu dönemi izleyen takvim ayının 7'sinde asıl, ek veya iptal nitelikteki aylık prim ve hizmet belgelerini kuruma göndermek zorunda oldukları hatırlatıldı.

Açıklamada, şunlar kaydedildi: "Buna göre, özel nitelikteki işyerine ait 2008/Ekim ayı aylık prim ve hizmet belgesinin, 23 Kasım 2008 tarihinin Pazar gününe rastlaması nedeniyle en geç ilk iş günü olan 24 Kasım 2008 tarihinde, resmi nitelikteki işyerine ait 2008/Ekim ayı aylık prim ve hizmet belgesinin ise 7 Aralık 2008 tarihinin Pazar gününe, takip eden günlerin de resmi tatil olan Kurban Bayramına rastlaması nedeniyle en geç ilk iş günü olan 12 Aralık 2008 tarihinde kuruma gönderilecektir."

Açıklamada, işverenlerin aylık prim ve hizmet belgelerinden dolayı idari para cezasına, primlerin süresinde yatırılmamasından dolayı da gecikme cezası ve gecikme zammına maruz kalmamaları açısından tarihlere dikkat edilmesi uyarısında bulunuldu.

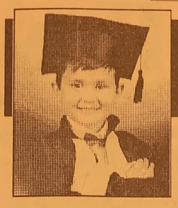

ÇİZİYORUM

Barış Güler'in kaleminden

9 YAŞ

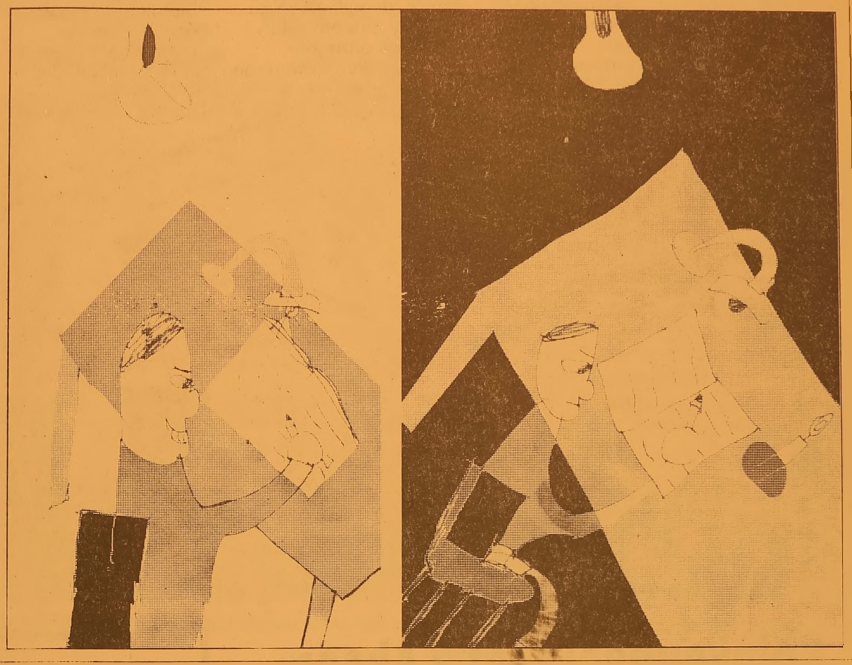

KAYIP Bursa Trafik Şube Müdürlüğü'nden aldığım ehliyetimi 31 Ekim 2008 tarihinde kaybettim. Hükümsüzdür. BAHRİ GİRGİN

KAYIP Bursa Trafik Şube Müdürlüğü'nden aldığım ehliyetimi kaybettim. Hükümsüzdür. SUAT KONAKOĞLU

KAYIP Gemlik Halk Eğitim Merkezi Müdürlüğünden aldığım Okuma Yazma Belgelerimi kaybettim. Hükümsüzdür. KADİR KAYA

Gemlik Körfez

GEMLİK'İN İLK GÜNLÜK SİYASİ GAZETESİ

YEREL SÜRELİ YAYIN
YIL : 36 SAYI : 3210
FİYATI : 25 Ykr. (KDV Dahil)
Sahibi : Kadri GÜLER
Sorumlu Yazı İşleri Müdürü : Serap GÜLER
Haber Müdürü : Seyfettin ŞEKERSÖZ
İstiklal Cad. Bora Sok. No:3/B
Tel : 513 96 83 Fax : 513 35 95 GEMLİK
Yönetim ve Basım Yeri : KÖRFEZ OFSET
Matbaacılık-Yayıncılık-Reklamcılık Tesisi
İstiklal Cad. Bora Sok. No:3/B GEMLİK
(Dini bayram Günleri ve Pazar günleri yayınlanmaz)

SATILIK DAİRE

Lise Caddesi Gemlik Lisesi yanında sahibinden 3+1 satılık daire

GSM : (0.538) 322 70 73

GEMLİK SİNEMA GÜNLÜĞÜ

(Rezervasyon (Tel : 513 33 21)

VENÜS SİNEMASI
EVRİM ARABALARI 11.30-14.00 -15.15 - 20.30
RESİMDEKİ HAYALET 14.15. - 20.30
SEVİMLİ DİNAZOR 12.00 - 16.00

NÖBETÇİ ECZANE

14 Kasım 2008 Cuma
ÇAĞLAR ECZANESİ
Pazar cad. No: 25 GEMLİK
Tel : 513 35 52

DEVREN SATILIK

Ilıca Caddesi
Dr. Ziya Kaya Mah.
Migros arkası Çiğdem Sok.
No: 4'de çalışır vaziyette
PC ve DEMİR DOĞRAMA
DÜKKANI Devren Satılıktır.
0 532 744 67 46

KİRALIK ÖĞRENCİLER İÇİN
ORKENT SİTESİ'NDE EŞYALI
SOBALI ve DENİZ MANZARALI
KİRALIK DAİRELER
0537 301 73 62

Eski evlerin hali ne olacak?

İlçe içinde çeşitli mahallelerde bulunan eski evler tehlike yaratmaya devam ediyor. Eski Rum mimarisi nin günümüze kadar gelen orneklerinin ayakta kalmaya çalışan sonları da artık yıkılmamak için mücadele ediyor. Balıkpazarı, Halitpaşa, Kayhan ve Yeni Mahalle'de apartmanların aralarda kalan eski evler bakımsızlıktan yıkılma ile karşı karşıya kalıyorlar. Kimisinin Kültür ve Tabiat Varlıkları Koruma Kurulu tarafından tescilli olması nedeniyle yıktırılmadığı eski binaların kaderi kendi kendine yıkılmaya kaldı. Halitpaşa Mahallesi 2 Nolu Cadde'de bulunan eski birevin bakımsızlık nedeniyle çökmesi sonucu enkazları hala dururken, ise evlerin tümünde yıkılma tehlikesi yaşanıyor. Bir daha bulunması mümkün olmayan özgün evlerden bazılarının korumaya alınması isteniyor.

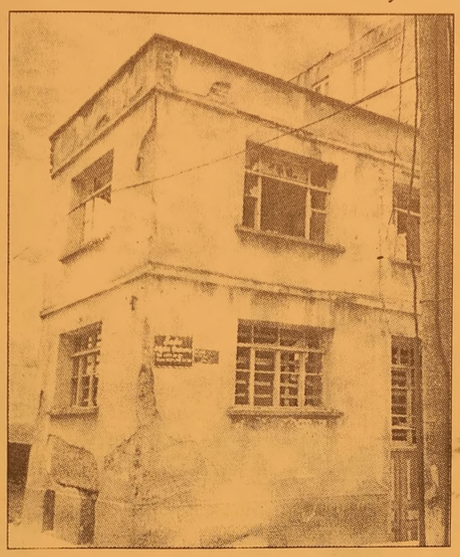

Solaksubaşı Lastik Akcan Petrol işbirliği ile lastiklerde diş ölçümlemesi yapıyor

Gemlik Goodyear Oto Araç Lastikleri Bayi Solaksubaşı Lastik ile Petrol Ofisi Bayi Akcan Petrol işbirliği, araçlarda diş kalınlığı ölçümlemesi başlatıldı. Akcan Petrol petrolden akaryakıt almak için istasyona gelen araçlara Solaksubaşı lastik görevlileri tarafından diş ölçümlemesi yapılarak, araç sürücülerine bilgi veriliyor. Solaksubaşı Lastik Sorumlusu Gökhan Sönmez yaptığı açıklamada, kış aylarının yaklaştığı bugunlerde araç kullanıcılarının lastiklerini kontrol etmeleri gerektiğini, yasal asgari diş derinliğinin 5 m üzerinde olması gerektiğini hatırlatarak, diş ölçümlemelerinin yaptırmalarının yararlı olacağını söyledi.

MANASTIR'DA DENİZE KARŞI SATILIK LÜKS SARIKONAKLAR VİLLALARI

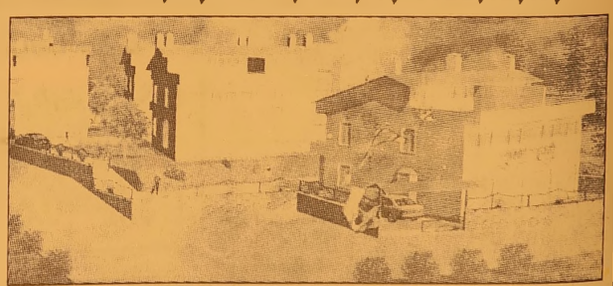

KIŞLIK VE YAZLIK HASANAĞA KOYU'NDA

✓ 240 M2 ✓ ÖZEL YÜZME HAVUZLU
✓ GÜVENLİKLİ ✓ RADYAL TEMEL C - 30 BETON

ÖNÜNDE TEKNENİZİ KOYACAĞINIZ, DENİZE GİREBİLECEĞİNİZ EŞSİZ GÜZELLİK

FORUM EMLAK
MİNARE İNŞAAT
Fahrettin MİNARE

İstiklal Cad. No: 30/A Gemlik
Tel : (0.224) 513 42 36 - 37 Fax : (0.224) 513 42 36
www.forumemlak.com

DOĞAL GAZ ABONELİĞİNDE
FIRSAT!
200 m2 kadar olan yerler için abone bağlantı bedeli 180 $ + KDV'dir.
Taksitlendirme abonelik bağlantı bedeli için ve anlaşmalı kredi kartlarında geçerlidir. (Son gün 31.12.2008)
1 YTL Peşin
Kalanı 10 Taksitle
GEMDAŞ
DOĞAL GAZ
513 29 29
WORLD bonus maximum

Kuruluş:1973
Gemlik Körfez
GEMLİK'İN İLK GÜNLÜK SİYASİ GAZETESİ
15 Kasım 2008 Cumartesi www.gemlikkorfezgazetesi.com info@gemlikkorfezgazetesi.com 25 Ykr

Ziraat Bankası taşınıyor

Ziraat Bankası Gemlik Şubesi dün ve bugün geçici olarak hız met vereceği Akıt İşhanı'nın altındaki yeni yerine taşındı. *Syf 2'de*

Rüşvet alan Tapu Müdürüne suçüstü

✓ Gemlik Tapu Sicil Müdürü Tahir Gündoğdu, dün bir vatandaşın tapu işini yaparken numaraları alınmış 150 YTL.yi rüşvet olarak alınca polisin yaptığı baskın sonucu suçüstü yakalandı. Mahkemeye çıkarılan Tapu Sicil Müdürü Gündoğdu tutuklanarak, Gemlik Kapalı Cezaevine kondu.

Gemlik Tapu Sicil Müdürü Tahir Gündoğdu, tapu işlemleri için dairesine gelen bir vatandaştan rüşvet alırken, polis tarafından yapılan baskında süçüstü yakalanarak gözaltına alındı. Olay, dün saat 09.30 sıralarında Gemlik Hükümet Konağı'ndaki Tapu Müdürü Tahir Gündoğdu'nun makam odasında meydana geldi. Müdür Gündoğdu'nun tapu işlemleri için 150 YTL istemesi üzerine vatandaş tarafından durum Cumhuriyet Başsavcılığı'na bildirildi. Savcının istemi üzerine numaraları alınan paralar ile Tapu Dairesi'ne giden vatandaş, müdüre odasında paraları verdikten sonra polis odaya girerek numaraları alınan paraları müdürün üzerinde buldu. Polis tarafından gözaltına alınan Gemlik Tapu Sicil Müdürü Tahir Gündoğdu, sorgulamasından sonra çıkarıldığı mahkemece tutuklanarak cezaevine gönderildi.

Tahir Gündoğdu

Güne Bakış

Kadri GÜLER
kadri_guler@hotmail.com

SP'de Aygün, AKP'de Kahveci

Bugün Gemlik, siyasi hareketliliği dopdolu bir gün yaşayacak.

Adalet ve Kalkınma Partisi ilçe kongresi ile Saadet Partisi'nden yerel seçimlerde belediye başkanlığına adayın ismi açıklanacak.

AKP'de Diş Hekimi ve İl Genel Meclis üyesi Oktay Kahveci tek liste ile seçime giderken, Saadet Partisi'nde de tek aday, geçen seçimde de aday olan ilçe Başkanı Recep Aygün olacak.

Devamı sayfa 5'de

AKP'de kongre, SP'de aday açıklanacak

Adalet ve Kalkınma Partisi'nin 3. olağan genel kurul kongresi bugün yapılıyor. Belediye Düğün Salonu'nda saat 13.oo de yapılacak olan genel kurul toplantısında, yeni ilçe başkanı ile yeni yönetim kurulları ve il delegeleri seçilecek. Parti içinde yapılan temayül yoklamasında birinci gelen Diş Hekimi Oktay Kahveci'nin bugün seçimlere tek liste ile girmesi bekleniyor. Seçimlerde Kahveci'nin ilçe baş kanlığına kesin gözüyle bakılıyor. Öte yandan, Saadet Partisi de bugün Milton Aile Gazinosu'nda yerel seçimlerde belediye başkanlığına aday olacak ismi açıklayacak.

SP Genel Başkanı Numan Kurtulmuş'un da katılacağı toplantıda, adayın İlçe Başkanı Recep Aygün olduğu kesinleşti.

Demirel, Zeytin Kriz Masası oluşturulmasını istedi

✓ Cumhuriyet Halk Partisi Bursa Milletvekili Kemal Demirel, Gemlik Ziraat Odası ve İşçi Emeklileri Derneği'ne yaptığı ziyarette, zeytin üreticilerinin sorunlarını parlamentoda dile getirdiğini ancak, iktidarın çağrılara kulak asmadığını belirterek, Başbakan Tayyip Erdoğan'a seslenerek, "Acil Zeytin Kriz Masası kurunuz" dedi. *3'de*

Buluşma

Gürhan ÇETİNKAYA

Özgürlük....

Sözcük anlamı "bağımsızlık" demek..
Türk Dil Kurumunun tanımına göre de "herhangi bir kısıtlamaya, zorlamaya bağlı olmaksızın düşünme veya davranma, herhangi bir şarta bağlı olmama durumu, serbestî.
Her türlü dış etkiden bağımsız olarak insa nın kendi iradesine, kendi düşüncesine dayanarak karar vermesi durumu, hürriyet."
Özgürlüğün değişik anlamları var..
Düşünce özgürlüğü..
Ekonomik özgürlük..
Siyasal özgürlük..
Kişisel özgürlük..
Ulusal özgürlük..
Anayasal özgürlük..
Basın özgürlüğü..
Halkın haber alma özgürlüğü..
Gazetecinin haber yayma özgürlüğü..
Sınırsız ve sorumlu haber verme özgürlü ğü ve yeni bir anlam daha kazandı özgürlük...
"Başbakanın istemediği gazeteciyi başbakanlık binasına sokmama özgürlüğü."
Değerli okurlar Türkiye daha önce hiç de tanık olmadığı uygulamalarla karşılaşıyor..
Basının susturulması için girişimler duymuştuk ve tanık olmuştuk.
Ama bu başbakan "benim seçmenim, benim işverenim, benim gazete patronum" den sonra şimdi de "benim gazetecim" diye bir uygulamayı yaşamımıza ve literatürümüze soktu..
Gazetelerde okumuş televizyonlarda duymussunuzdur.
Başbakan Ulusal Basın da görev yapan yedi gazeteciyi "yedi".
Kanal yedi nin yetim hakkı yemesine sesini çıkaramayan başbakan "zülfüyare" dokununca gazetecilerin devletin başbakanlık makamına girmesini yasakladı..
Basın kuruluşları ayakta..
Gazeteciler de öyle..
Ama gazete patronlarında "tıs" yok..
Olamaz ki..
Süreç yeni başlamadı ki..
Gazete patronlarıyla iktidar arasında kurulan "akçeli" ilişkiler halkın haber alma ve gazetecinin haber verme ve yayma özgürlüklerini sınırlamıştı zaten..
Şimdi de gazeteciye "ambargolu" dönem başladı..
Bu gidiş ...
Son derece manidar...
Geleceğe dönük olumsuz sinyaller veri yor...
Ülke bu uygulamayla "demokratik cumhu riyet" rejiminden sapma yörüngesine giriyor..
Ancak teokratik ve otokratik ve faşist rejim lerde gözlenen uygulamaların; "ulus devletimizde"
İhalelere müdahale etme..
Adam kayırma..
Arazi peş keş çekme ..
Yurttaş fırçalama biçiminde tezahür eden örneklerinden sonra şimdi de "gazeteci atamayla" yeni bir örneğine daha tanık oluyo ruz..
Mesleğimiz adına utanç ,ulusumuz adına kaygı verici bu durum laik demokratik sosyal devletin "hırpalandığının" ve "maalesef so nunun geldiğinin "kırmızı alarmını" veriyor..
Aydın Doğan..
Ertuğrul Özkök..
Mehmet Emin Karamehmet..
Serdar Turgut...
Siz hala "çıkar" peşinde olduğunuz için susacak mısınız ?
Yarın..
Peşinde koşacak "çıkar" da bulamayacaksınız..
Haberiniz olsun....

DSP'liler 23. kuruluş yıldönümlerini kutladı

Demokratik Sol Parti Gemlik İlçe Örgütü partilerinin kuruluşunun 23 ncü yıldönümünü Atatürk Anıtı'na çelenk sunarak, kutladılar.
Demokratik Sol Parti Gemlik İlçe Başkanı Hüseyin Poyraz, yönetim kurulu üyeleri dün saat 11.oo'da Atatürk Anıtı'na giderek, çelenk koyduktan sonra saygı duruşunda bulundular.
Bu arada, bir konuşma yapan İlçe Başkanı Hüseyin Poyraz, 14 Kasım 1985 günü kurulan DSP'nin 23. kuruluş yıldönümü kutlamaktan mutluluk duyduklarını belirterek, şunları soyledi:
"Partimizin kurucusu Sayın Bülent Ecevit ve Rahşan Ecevit'lerin demokratik sol felsefesi ışığında ulkemizin geleceği için çok büyük uğraşlar vermiş lerdir. Şimdiki Genel Başkanımızın öncülüğünde Ecevit'in ışığında, Atatürk'ün yolunda partimiz büyük bir heyecan ve hizmet aşkıyla iktidara yurumektedir. Yakın zamana kadar biz Turkiye'nin DSP'ye ihtiyacı var onun için çok çalışmalıyız diyorduk. Artık, her yerde halkımız Turkiye nin DSP'ye ihtiyacı var. Çok çalışın çaba gösterin ülkeyi bu AKP karabasanından kurtarın diyorlar"
AKP'nin her fırsatta Cumhuriyeti ve laikliği tehlikeyi sürükleyecek girişim lerde bulunmaktan çekinmediğini belirten Poyraz, *"Türkiye'de özlenen sistemi kurabilmek için kurumlarını ve kadrolarını ele geçirmek istemektedirler. Bu amaçla, yoğun çaba göstermektedirler. Buna bağlı olarak Bakanlıklarda ve kuruluşlarda sindirme politikası ciddi boyutlara varmıştır. AKP'nin hükümeti döneminde açlık, yoksulluk, işsizlik, sosyal adaletsizlik yığınlaşmıştır. Bundan kurtulmanın yolu DSP'dir"* dedi.

Ziraat Bankası taşınıyor

Ziraat Bankası Gemlik Şubesi yeni hizmet binası yapılacağı için İbrahim Akıt Caddesi Akıt İşhanının altına taşındı.
Ziraat Bankası Genel Müdürlüğü Yapı Dairesi tarafından bir süre önce incelenen binanın kullanım ömrünün dolması nedeniyle aynı yerde yeni bir hizmet binası yapılması kararlaştırılmış ve ihalesi yapılmıştır.
Ziraat Bankası Gemlik Şubesi dün ve bugün geçici olarak hizmet vereceği Akıt İşhanı'nın altındaki yeni yerine taşındı.
Yetkililer, Pazartesi günü hizmetin yeni yerinde verileceğini bildirdiler.

KAŞEDE BEKLEMEK YOK
KALİTELİ KAŞELER
UYGUN FİYATLARLA
1 SAATTE TESLİM EDİLİR
Körfez Ofset
MATBAACILIK - YAYINCILIK - REKLAMCILIK
İstiklal Caddesi Bora Sokak No : 3/B GEMLİK
Tel : (0.224) 513 96 83 Fax : 513 35 95

Modern Çarşı alanı temizlendi

Ahmet Dural Meydanı'nda Gemlik Belediyesi tarafından kamulaştırılan Modern Çarşı'nın yapımı için alanda bulunan binalar tamamen yıkılarak alan açıldı.
Belediye tarafından bir kısmı kamulaştırılan ve bedelleri ödenen, bir kısmı mal sahipleri ile takas yoluyla anlaşmaya varılması sonucu Modern Çarşı yerinin önündeki binalar geçtiğimiz hafta yıkılma çalışmalarına başlanmıştı.
Dün, yıkım çalışmaları tamamlandıktan sonra yer düzeltmesi yapılarak fazla enkaz inşaat yapılacak alandan taşındı.
Ek binanın yapımına önümüzdeki günlerde başlanacak.

Demirel, Zeytin Kriz Masası oluşturulmasını istedi

✓Cumhuriyet Halk Partisi Bursa Milletvekili Kemal Demirel, Gemlik Ziraat Odası ve İşçi Emeklileri Derneği'ne yaptığı ziyarette, zeytin üreticilerinin sorunlarını parlamentoda dile getirdiğini ancak, iktidarın çağrılara kulak asmadığını belirterek, Başbakan Tayyip Erdoğan'a seslendi. "Acil Zeytin Kriz Masası kurunuz" dedi

✓Gemlik Ziraat Odası Başkanı Ali Çelik ise, Gemlik zeytininin bilinçsizce Türkiye'nin her bölgesine dikildiğini ve hükümetçe bunun teşvik edildiğini belirterek, "Zeytinde arz fazlası piyasaların dengesini bozuyor." dedi.

Seyfettin ŞEKERSÖZ

CHP Bursa Milletvekili Kemal Demirel, Gemlik Ziraat Odası Başkanını ziyaretin de Başbakan Recep Tayyip Erdoğan'a seslenerek, *"Başbakan acil olarak zeytin konusunda Kriz Masası kurmalı"* dedi. Zeytin üreticisinin zor günler geçirdiğini söyleyen Kemal Demirel, konuyu TBMM taşıdığını söyledi.

Gemlik Ziraat Odası Başkanı Ali Çelik de konuşmasında, Türkiye'de bir tarım politikası olmadığını ve bilinçsizce tarım yapıldığını ayrıca Veraset Kanunu'nda değişiklik yapılarak arazilerin küçük parçalara bölünüp verimsiz tarım yapılmasının önüne geçilmesi gerektiğini söyledi. Gemlik zeytininin bilinçsizce Türkiye'nin her bölgesine dikildiğini ve hükümetçe teşvik edildiğini bunun da arz fazlası yarattığını savunan Çelik, Marmarabirlik'in kötü yönetildiğini ve bölgecilik yaptığını, Ticaret Borsası'nın ise Gemlik dışından Gemlik'e giren zeytinlere Gemlik zeytini ibaresi koymakta sakınca görmediğini ve Gemlik zeytininin hakkını koruyamadığını söyledi. CHP Gemlik İlçe Başkanı Cem Güler ise geçtiğimiz günlerde Bursa İl Başkanlığı'nda Bursa Bölgesi'nin zeytincilik sorunlarını dile getirdiğini ve TRT'de yayınlandığını, orada Ziraat Odası Başkanı Ali Çelik'in görüşlerini dile getirdiğini ayrıca zeytin yağına kilogramda 21 yeni kuruş prim verilmesine karşın, zeytine prim verilmemesini eleştirdiğini belirterek, Başbakanın damadına gazete ve TV almak için 375 milyon dolar düşük faizli kredi veren Ziraat Bankası'nın bu yıl ilk kez üreticinin kuruluşu olan Marmarabirlik ve diğer birliklere düşük faizli birlik destekleme kredisini vermediğini bu gerçeğini tüm çiftçiler ce bilinmesi gerektiğini söyledi.

Ziraat Odası ziyareti

İşçi Emeklileri Derneği ziyareti

CHP Bursa Milletvekili Kemal Demirel ise zeytin ve zeytin yağı üreticilerinin sorunlarını araştırmak üzere bütün Türkiye'yi dolaştıklarını ve çok kapsamlı bir rapor hazırladıklarını ve bu raporun mecliste kabul edildiğini belirterek, ne yazık ki orada sorunlarla ilgili yapılan tespitlere yönelik hiçbir çözüm üretilmediğini söyledi. CHP Gemlik İlçe Başkanı Cem Güler, Gemlik'te ithal kömüre dayalı bir termik santral kurulmak istendiğini, bunu engellemek için EPDK 'ya itiraz başvurusu yaptıklarını ve 29 Kasım'da da Gemlik'te çevreye duyarlı sivil toplum örgütleriyle, Termik Santral'in zararlarını içeren bir panel düzenlediklerini belirterek, kendilerini panele davet etti. CHP Bursa Milletvekili Kemal Demirel, çalışanların ve emeklilerin AKP iktidarı döneminde tarihin en kötü dönemini yaşadıklarını, çıkarılan SSGSS yasası ile kazanılmış pek çok hakkın yok edildiğini ve şimdi de emeklilerin maaşlarını arttırmak yerine bugünkünün üçte birine düşürecek düzenlemeyi yapmakta olduklarını, buna karşı tüm çalışanların ve emeklilerin uyanık olması gerektiğini ve *"emek en yüce değerdir"* diyen CHP'ye sahip çıkmaları gerektiğini dilegetirdi.

Demirel, Avrupalı, Amerikalının kendi çiftçisine sahip çıktığını, Türkiye'de ise bunun tersi olduğunu, Türkiye'nin ayağı kalkmasının yolunun üretime sahip çıkmaktan geçtiğini belirterek, şunları söyledi. *"Türkiye'yi güldürmenin yolu ağlayan köylüye sahip çıkmaktan geçer. Eger, ağlayan köylüyü güldüremezseniz, Türkiye'yi güldüremezsiniz. Buradan Sayın Başbakana sesleniyorum. Zeytin üreticimiz perişan durumda. Hemen zeytin konusunda bir kriz masası oluşturup, bu konunun ele alınıp incelenmesi gerekir."*

Ziraat Odası'nın ardından Gemlik İşçi Emeklileri Derneği'ni ziyaret eden CHP'lileri Dernek Başkanı Hüseyin Yener ve dernek yöneticileri karşıladı. CHP Gemlik İlçe Yönetimi'nin çalışmalarını dikkatle ve takdirle izlediklerini belirten Yener, emeklilerin sorunlarının AKP iktidarı döneminde katlanarak arttığını ve yapılan yüzde 4'lük maaş artışlarına karşılık bir gecede yüzde 22,5 zam yapıldığını, bu zammın adeta zulüm olduğunu söylerken, yerel seçimlerde de CHP ve adayı Fatih Güler'in kazanacağına inandıklarını ve kendisini desteklediklerini belirtti.

Yazı YORUM

Diş Hekimi
Özcan VURAL
ozcanvural1933@hotmail.com
www.milliyet/blog/ozcan vural

Hakan Şükür!....

Önceden şunu belirteyim ki, ben Galatasaray sempatizanı bir taraftarım..

Ama doğrucu "Davut" olduğumu her zamanda söylerim.

Şimdi gelelim konumuza....

Galatasaray'dan ayrıldıktan sonra futbol oynayacak kulüp bulamayan Hakan Şükür, TRT ile anlaşmış hayırlı uğurlu olsun!

Yanlış anlamayın TRT futbol takımı kurmak için değil, TRT-1'de pazar akşamları yayınlanan Stadyum isimli programda yorum yaptırmak için gerçekleştirmiş bu transferi...

Hakan, sezon sonuna kadar haftada bir gece üç saat "çalışacak", bunun karşılığında da 700 bin YTL alacakmış!

Biliyorsunuz. Hakan Şükür, Fethullah Gülen'e hayranlığını hiçbir zaman gizlemedi.

Bu "transfer" de. onun AKP'ye yakınlığının veya Fethullahçı olmasının ne kadar etkisi vardır bilemem ama alacağı parayı futbol kariyerinin en parlak döneminde bile kazanamadığını rahatlıkla söyleyebilirim...

Neden mi?Gelin, basit bir hesap yapalım

Her ne kadar haberlerde "yıllık" deniyorsa da Hakan bu parayı, Turkcell Süper Ligi'nin biteceği Mayıs sonuna kadar çalışması karşılığında alacak...

Diğer yorumcu Ömer Ürundul'un ücret bile almadan programa katıldığı, sunucu Erdoğan Arıkan'ın da ayda 3 bin YTL'ye talim ettiği düşünülürse, Hakan'a verilen ücretin büyüklüğü zaten ortaya çıkıyor!

Gelelim bu işin hesabına:

Gecede 25 bin, saatte 9 bin 333 YTL kazanacak!

Bir başka deyişle, asgari ücretli bir işçinin bir ayda alacağı parayı. üç dakika konuşarak götürecek!

Çalışmadan, ter dökmeden. kul hakkı yenecek..

Şimdi ise ne antrenman var, ne futbolcu disiplini...

Tek yapacağı iş ekrana çıkıp konuşmak!

TRT yönetimi Hakan'a verdiği paranın eleştirileceğini bildiği için hemen savunmaya geçmiş ve "Rıdvan da NTV'den (özel kanal) 5 milyon YTL alıyor" demiş...

İyi de onu NTV'nin patronu Ferit Şahenk düşünsün...

Çünkü Rıdvan'a verilen para onun cebinden çıkıyor. Halktan değil..

Zarar ettiği için elektrik faturalarımızdan aldığı parayla ayakta duran TRT'nin, yorumculuk kariyeri sıfır olan Hakan'a vereceği para ise bizim cebimizden çıkacak!

Halkın delik cebinden, fakir –fukaranın, işsizin cebinden...

İşte bu yüzden TRT'nin böyle bir para vermeye, vatandaşın kesesinden hovardalık yapmaya kesinlikle hakkı yok!

TRT Genel Müdürü İbrahim Şahin'e soruyorum:

Reklam pastası daraldığı için bütün televizyon kanallarının tasarrufa yöneldiği , kriz döneminde, Hakan'ı inanılmaz bir para karşılığında yorumcu olarak ekrana çıkarmanız hangi akla hizmet !...

Başbakana şirin görünmek için benim paramı vicdanınız sızlamadan verdiğinizi herkes görüyor...

Küçük kramponlar şampiyonluk için mücadele ediyor

ŞEHİT ETEM YAŞAR İLKÖĞRETİM OKULU

KURŞUNLU NURSEL İLKÖĞRETİM OKULU

ENGÜRÜCÜK İLKÖĞRETİM OKULU

ATATÜRK İLKÖĞRETİM OKULU

ŞEHİT CEMAL İLKÖĞRETİM OKULU

11 EYLÜL İLKÖĞRETİM OKULU

Seyfettin ŞEKERSÖZ

2008-2009 öğretim yılı Kaymakamlık Kupası Küçükler Futbol müsabakaları ilçe birinciliği Olimpik Halı Saha Tesisleri'nde başladı. Sağlık Grup Başkanı Dr. Besim Çavuşoğlu ile İlçe Milli Eğitim Şube Müdürü Akif Alanlar'ın da izlediği müsabakaların başlama vuruşunu İlçe Milli Eğitim Müdürü Mehmet Ercümen yaptı. Şampiyonaya katılan tüm okulların müdürlerinin de takip etiği musabakaların ilk gününde şu sonuçlar alındı:

Şehit Etem Yaşar İ.Ö.O. : 9 - Umurbey Abdullah Fehmi İ.Ö.O. : 1

Kurşunlu Nursel Çağlar İ.Ö.O. : 4 - Borusan İ.Ö.O. : 3

Engürücük İ.Ö.O. : 3 - Çınar İ.Ö.O. : 1

Atatürk İ.Ö.O. : 6 - 100. Yıl İ.Ö.O. : 0

Şehit Cemal İ.Ö.O: 2 Kumla Ali Kütahya İ.Ö.O. : 0

11 Eylül İ.Ö.O.:4 - Namık Kemal İ.Ö.O:1

TSO Gazi İ.Ö.O. : 3 - Cumhuriyet İ.Ö.O. : 0

Şükru Şenol İ.Ö.O: 2 Özel Aykent İ.Ö.O: 1

MANASTIR'DA DENİZE KARŞI SATILIK
LÜKS SARIKONAKLAR VİLLALARI

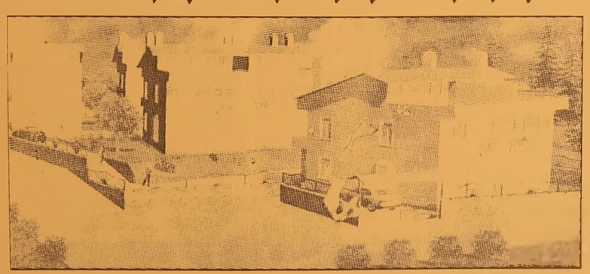

KIŞLIK VE YAZLIK HASANAĞA KOYU'NDA

✓ 240 M2 GÜVENLİKLİ
✓ ÖZEL YÜZME HAVUZLU
✓ RADYAL TEMEL C - 30 BETON

ÖNÜNDE TEKNENİZİ KOYACAĞINIZ,
DENİZE GİREBİLECEĞİNİZ EŞSİZ GÜZELLİK

FORUM EMLAK
MİNARE İNŞAAT
Fahrettin MİNARE

İstiklal Cad. No: 30/A Gemlik
Tel : (0.224) 513 42 36 - 37 Fax : (0.224) 513 42 36
www.forumemlak.com

Güreş Birinciliği müsabakaları yapıldı

2008-2009 öğretim yılı okullar arası 17-18 yaş grubu Greko-Romen Güreş İl Birinciliği Müsabakaları yapıldı. Yıldırım Belediyesi Spor Salonu'nda 12 Kasım 2008 günü yapılan ve 16 lisenin katıldığı müsabakalarda Gemlik Lisesi'nden Fatih Nalçacı 96 Kg - Levent Bayram 120 Kg. sıkletlerinde İl Üçüncüsü oldu. Diğer sıkletlerde yapılan maçlarda iki dördüncülük alan Gemlik Lisesi'nin takım halinde il dördüncüsü olduğunu bildirildi. Yapılan musabakalarda dereceye giren öğrenciler Gemlik Lisesi'nde yapılan törende Okul Müdürü Orhan Keskin tarafından ödüllendirildiler.

KAŞEDE BEKLEMEK YOK
KALİTELİ KAŞELER UYGUN FİYATLARLA
1 SAATTE TESLİM EDİLİR

Körfez Ofset
İstiklal Caddesi Bora Sokak No : 3/B GEMLİK
MATBAACILIK · YAYINCILIK · REKLAMCILIK Tel : (0.224) 513 96 83 Fax : (0.224) 513 35 95

SP'de Aygün, AKP'de Kahveci

Güne Bakış

Kadri GÜLER
kadri_guler@hotmail.com

Oktay Kahveci'ye dün Kay - makamlık'ta yapılan Köylere Hizmet Götürme Birliği toplantısından çıkarken rastladım.

Adaylığın hayırlı olmasını di lerken, başka adayın olup olmadığını sordum.

Kahveci mütevazi bir şekilde, kongrenin demokratik bir ortamda yapılacağını, isteye nin aday olabileceğini söyledi.

Aslında parti içinde Altan Karapaşa oğlu'nun da katıldığı bir toplantıda, aday belirlenmesinin esasları ortaya konmuş, yapılacak temayül yoklamaları ve parti teşkilatının istediği ismin tek aday olarak kongreye sunulması kabul edilmişti.

AKP'de bu yapıldı.

Bir diğer aday ise Aydın Bayraktar idi.

Bayraktar, Kahveci'den daha az oy alınca elenmiş oldu.

AKP bugün tek adaylı, tek yönetim listesi olan bir seçim yapacak.

O nedenle seçimler uzamayacak.

Çalışma ve Sosyal Güvenlik Bakanı Faruk Çelik, kongrede hükümet temsilcisi olarak damgasını vuracak.

Kongrenin önemini ise, Çelik'in siyasi konuşması oluşturacak.

Geçtiğimiz kongrede AKP de üç aday seçimlere katılmıştı.

Bunu önlemek için her yerde aynı yönte- u uygulama kararı alındı.

Oktay Kahveci nin yönetim listesinde önemli değişiklikerin olacağını sanmıyorum.

Enver Şahin'in listesinin büyük çoğunluğu Kahveci'nin listesinde de yerlerini koruyacak.

SP'NİN BELEDİYE BAŞKAN ADAYI RECEP AYGÜN

Bugün bir önemli siyasi toplantı da Saadet Partisi'nde yaşanacak.

SP'ye yeni seçilen Genel Başkan Prof. Dr. Numan Kurtulmuş'un katılacağı aday açıklama toplantısında partinin vazgeçilmez adayı Recep Aygün.

Aygün, 2002 seçimlerinde de adaydı.

2009 seçimlerinde de aday.

Aygün, 2007 erken milletvekili seçimlerinde bu kez milletvekili adayı olarak karşımıza çıktı.

O nedenle, Recep Aygün'ü Gemlik SP'nin vazgeçilmez adayı olarak adlan dırdım.

Kongreye, SP Genel Başkanı Prof. Dr. Numan Kurtulmuş'un katılması parti tabanına güç verecek.

Saadet Partililer ilk kez yeni genel başkanlarını ağırlayacaklar.

Onun için bu toplantı, Gemlik İlçe Örgü tü için farklı bir önem taşıyor.

Hazırlıklar Genel Başkan için.

SP'de, gerek salon düzenlemesi, gerekse toplantıya katılacak insanların sayısı çok önemli.

Örgüt, genel başkana karşı mahçup olmamak zorunda.

Evet, yerel seçim 2009'da dörtbuçuk ay kala ortalık siyasi olarak ısınmaya başladı.

Önümüzdeki günler, belediye başkan adaylarının piyasaya çıkma zamanı.

CHP bu konuda her partiden önde.

Diger partiler arayı kapatmak için koşuşacaklar.

Büyükataman; 'Bursa'da su neden pahalı?"

MHP Bursa Milletvekili İsmet Büyükataman, İçişleri Bakanı Beşir Atalay tarafından yazılı cevaplandırılması için TBMM'ne önerge verdi.

Büyükataman, önergesinde; Uludağ'ın eteklerindeki Bursa ilinin, suyu en ucuz şekilde temin etmesine rağmen en pahalı olarak tüketen illerden biri olduğunu belirterek, şöyle dedi:

"Ülkemizdeki diğer kentlerde kilomet relerce uzaklardan su getirilirken Bursa'da ise su, hemen yanı başındaki Nilüfer çayından, Uludağ'dan gelen pınarlardan ve Bursa Ovasındaki su kuyularından temin edilmektedir. Bursa Belediyesi konutlarda nere deyse Türkiye ortalamasının iki misline yakın ücret almaktadır. Buna göre; 1- Bursa su kaynaklarına yakın olmasına ve düşük maliyetle su getirilmesine rağmen Bursa ilimizde neredeyse Türkiye ortalamasının iki misline yakın ücret alınmaktadır? 2- Bakanlığınızca bu konuda yapılmış bir çalışma var mıdır? Eğer yoksa Bursalı suyu pahalı içmeye devam mı edecektir? 3- Bakanlığınız bu adaletsizliğe dur diyecek midir?"

KAYIP Gemlik Gümrük Müdürlüğü'nce tescilli 30.04.2008 tarih ve IM018724 sayılı S.D.G.B.si Kıymet Araştırma Gümrük vezne alındısı zayi olmuştur. Hükümsüzdür. ERHAN PAMUK TEKSTİL SAN. TİC. LTD. ŞTİ.

KAYIP Açık Öğretim Fakültesi'nden son 30 gün içerisinde aldığım öğrenci belgelerimi kaybettim. Hükümsüzdür. DERYA AKTAŞ

LİBERTY (ŞEKER) SİGORTA
Macide ÖZALP
TRAFİK, KASKO, DASK, HER TÜRLÜ SİGORTA İŞLEMLERİ
İŞ VE KONUT SİGORTALARI, FERDİ KAZA POLİÇELERİ YAPILIR
BAY MUSTAFA ÖZALP EMLAK'TAN
Her Çeşit Emlak Alım, Satım ve Kiralama Hizmetleri
Daire, Zeytinlik, Villa, Dükkan, Arsa, Arazi
MORTGAGE BROKER'İ
TAPU TAKİP İŞLERİ YAPILIR
ACİL SATILIK ve KİRALIKLARINIZ İÇİN BİZİ ARAYINIZ
Manastır İlknur Sitesi E Blok 5 ile 10. kat Satılık veya Kiralık
Hisartepe Mah. 3+1 165 M2 kombili deniz manzaralı KİRALIK SIFIR DAİRE
Hisartepe Mah. Hisar Sitesi 120 m² SATILIK DAİRE
Balıkpazarı Alemdar Cad. Civarı 120 m2 3+1 kombi, pimapen, laminant parke 65.000- YTL
Demirsubaşı Mh. Kiralık dükkan
Manastır Aydın Sitesi 2. Kat 2+1 Ful Eşyalı KİRALIK DAİRE
3 Ayrı Daireli Müstakil Ev (Bahçe İçinde)Yeni Devlet Hastanesi Altı
Belde Sit. 2. Kat 3+1, 3 cephe, 3 balkon ful deniz manzaralı 135 m2 65.000-YTL
Eski Pazar Cd. Civarı 3. Kat 100 m2 2+1 (Yeni yapı) 60.000 - YTL
K.Kumla'da Ayazma Mevkii 6 Dönüm Zeytinlik
Ful eşyalı eşyasız daire ve işyeri kiralık ve satılık bulunur.
Gemlik Sanayi Sitesi A/Blok 180 m2
Yeni Söloz Bağlar Mevki 70 ağaç zeytin 2000 m2 (Üzerinde 4 ton zeytin var)
K.Kumla Marsas Sitesi 2+1, 70 m2, masrafsız, denize sıfır.
UMURBEY'DE KİRALIK VEYA SATILIK VİLLA TRİPLEX DOĞALGAZLI KÖRFEZ MANZARALI
KURŞUNLU'DA İMARLI 1400 M2 KANARYA VİLLALARININ ÜSTÜNDE YENİ YOLA 25 M. CEPHELİ SÜPER DENİZ MANZARALI 115.000 YTL
KONUT KREDİLERİNE ARACILIK YAPILIR.
Tel : 513 24 74 Fax: 514 10 21

Öğrencilere organ bağışı anlatıldı

Seyfettin ŞEKERSÖZ

Gemlik Lions Kulübü tarafından organize edilen bilgilendirme toplantısında öğrencilere organ bağışı anlatıldı. Ticaret Meslek Lisesi Salonunda 1. sınıflara yönelik yapılan bilgilendirme toplantısında Bursa Vatan Hastanesi Organ Bağışı Koordinatörü Uzman Dr. İsmet Yanık açıklayıcı bilgiler verdi. 18 yaşını doldurmuş, akıl sağlığı olan her kesin organ bağışı yapabildiğine dikkat çeken Dr. Yanık, öğrencilerin daha aktif ve çalışkan oldukları için özellikle liselere yönelik eğitim yaptıklarını söyledi.

Ticaret Meslek Lisesi Salonunda öğrenciler bilgilendirildi

Organ bağışının, kişinin hayatta iken serbest iradesi ile tıbben yaşamı sona erdikten sonra başka hastaların tedavisi için organlarının kullanılmasını izin verilmesi olduğunu açıklayan Dr. Yanık, organ naklinin ise; görev yapamayacak kadar hasta ve hatta bedene zararlı hale gelen organın bir yenisi ve sağlamı ile değiştirilmesi işlemine organ nakli dendiğini söyledi. Pankreas, akciğer, kalp, böbrek, karaciğer ve İncebağırsakın nakil yapılabileceğini bildiren Dr. Yanık, kornea, kalp kapağı, deri, kemik ve kemik iliği dokularının da nakle dilebildiğini söyledi. Canlı'dan böbrek ve karaciğer, ölüden ise kalp, karaciğer, akciğer, böbrek, pankreas, kornea ve ince bağırsak alındığını söyleyen Dr. Yanık, sadece yoğun bakım da beyin ölümü gerçekleşen hastaların organ verici "Donör" olabileceğini soyledi. Beyin ölümü tanısı ise 4 hekim tarafından verilebileceğini bildiren Dr. İsmet Yanık, bunların beyin cerrahi uzmanı, kardiyoloji uzmanı, nöroloji uzmanı ve anestezi ve reanimasyon uzmanı olacağını kaydetti. Ayette yazılı "Kim bir kimseye hayat verirse, o sanki bütün insanlara hayat vermişçesine sevap kazanır" sözlerini hatırlatan Uzman Dr. İsmet Yanık, İspanya'da milyon nüfus başına düşen donör sayısının yüzde 32-33 olduğunu, Türkiye'de ise bunun sadece yüzde 1-3 arasında bulunduğuna dikkat çekti. Uzman Dr. İsmet Yakın'a öğrencileri organ bağışı konusunda bilgilendirdiği toplantının ardından Gemlik Lions Kulübü Başkanı Saadet Çolak tarafından çiçek verildi.

'Gemlik Körfez' internette www.gemlikkorfezgazetesi.com

GÖRMEDEN KARAR VERMEYİN

DEĞİŞİK MODEL VE ÇEŞİTLER SİZLERİ BEKLİYOR

2009 TAKVİM ve EŞANTİYON SEZONUNU BAŞLATTIK

TAKVİMLER
SAATLER
AJANDALAR
KALEMLER
ÇAKMAKLAR
KALEMLİKLER
SÜMENELER
BLOKNOTLAR
KÜLLÜKLER

Körfez OFSET
MATBAACILIK- YAYINCILIK - REKLAMCILIK
İstiklal Cad. Bora Sok. No: 3/B GEMLİK

BİR TELEFON KADAR YAKINIZ
513 96 83

Türkiye İran'dan daha çok gaz istedi

İran Petrol Bakanlığı, taraflar arasındaki mevcut anlaşmalara ilave olarak Türkiye'nin daha fazla doğal gaz almak için yeni bir istekte bulunduğunu açıkladı. Güney Pars Havzasındaki 22, 23 ve 24. doğal gaz fazlarında yapılacak arama ve üretim için Türkiye Petrolleri Anonim Ortaklığı (TPAO) ile müzakerelere de devam edildiği belirtildi. Anlaşma sağlanması halinde Türkiye'nin doğal gaz ihtiyacının önemli bir bölümünü buradan karşılayabileceği kaydedildi. İran doğal gazının Türkiye üzerinden Avrupa'ya, Türkmenistan doğal gazının da İran üzerinden Türkiye'ye ihracatı konularında da muzakerelerin sürdüğü ifade edildi.
İran, doğal gazını Avrupa pazarına ulaştırmada Türkiye'nin kilit konumda olduğunu belirtmiş, önceliklerinin Türkiye hattı olduğunu açıklamıştı. Türkiye ve İran, Temmuz 2007'de ortak enerji yatırımını, İran doğal gazının Türkiye üzerinden Avrupa pazarına sunulmasını, Türkmenistan doğal gazının İran-Türkiye güzergahıyla Avrupa'ya ulaştırılmasını ve petrol ticaretindeki işbirliğinin artırılmasını öngören mutabakat zaptı, Enerji ve Tabii Kaynaklar Bakanı Hilmi Güler ve İran adına dönemin Petrol Bakanı Kazım Veziri Hamaneh tarafından imzalanmıştı. İran, Rusya'nın ardından dünyanın ikinci büyük doğal gaz rezervine sahip.

ÇİZİYORUM

Barış Güler'in kaleminden 9 YAŞ

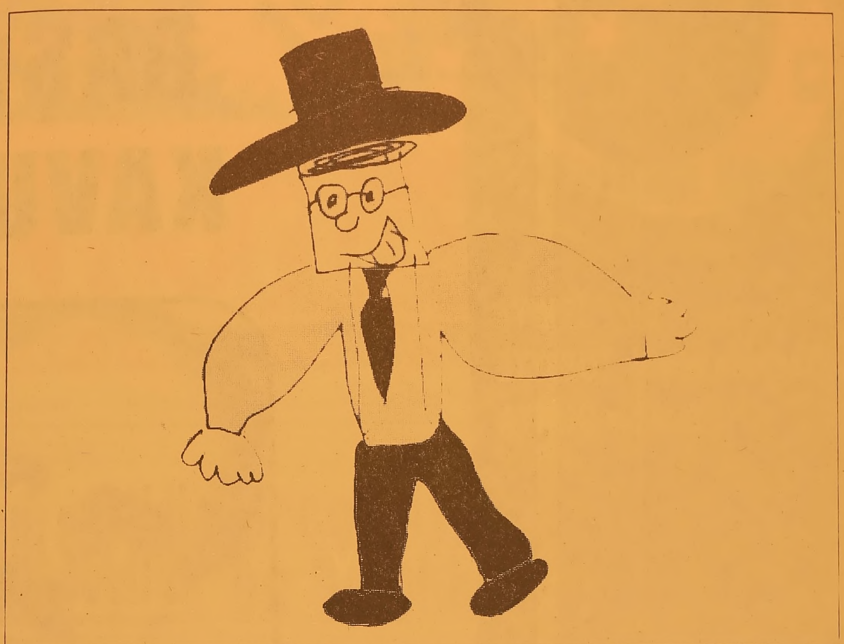

On ayda 41 bin şirket ve işyeri kapandı

Küresel krizin Turkiye ekonomisi üzerindeki olumsuz etkisinin giderek arttığı yılın ilk on ayında kapanan şirket ve işyeri sayısı geçen yılın aynı dönemine göre yüzde 50 artarak 41 bin 95'e ulaşırken, aynı dönemde kurulan şirket ve işyeri sayısı 83 bin 946 ile geçen yılın yüzde 4.6 altında kaldı.
Türkiye İstatistik Kurumu (TÜİK), kurulan kapanan şirket ve kooperatifler ile ticaret unvanlı işyerlerine ilişkin Ekim ayı istatistiklerini açıkladı. Buna gore, Ekim ayında geçen yılın aynı ayına gore kurulan şirket ve işyeri sayısı yüzde 19 azalarak 6 bin 20'ye inerken, kapanan şirket ve işyeri sayısı yüzde 40.3 artarak 2 bin 498'e ulaştı.

KURULAN ŞİRKET SAYISI YÜZDE 26.7 AZALDI

Kurulan şirket ve koope ratif sayısı Ekim ayında geçen yılın aynı ayına göre yüzde 26.7 azalarak 4 bin 126'dan 3 bin 26'ya düşerken, kapanan şirket sayısı da yüzde 6.4 azalışla 607'den 568'e indi. Bu ayda yeni kurulan 3 bin 26 şirketin bin 141'i İstanbul, 314'ü Ankara, 198'i İzmir ve bin 373'ü diğer illerde yer aldı. Ekim ayında kurulan toplam şirket ve koope ratifin; 874'ü toptan ve perakende ticaret, motosiklet, kişisel ve ev eşyalarının onarımı, 534'ü imalat, 432'si inşaat, 414'ü gayrimenkul, kiralama ve iş faaliyetleri. 261'i ulaştırma, depolama ve haberleşme, 114'ü otel ve lokantalar, 75'i egitim, 74'ü madencilik ve taşocakçılığı, 69'u sağlık işleri ve sosyal hizmetler, 59'u mali aracı kuruluşların faaliyetleri, 53'ü diğer toplumsal, sosyal ve kişisel hizmet faaliyetleri, 33'ü tarım, avcılık ve ormancılık, 32'si elektrik, gaz, buhar ve sıcak su üretimi ve dağıtımı, 2'si balıkçılık sektöründen oluştu.

'Gemlik Körfez' internette www.gemlikkorfezgazetesi.com

Gemlik Körfez
GEMLİK'İN İLK GÜNLÜK SİYASİ GAZETESİ
YEREL SÜRELİ YAYIN
YIL : 36 SAYI : 3211
FİYATI : 25 Ykr. (KDV Dahil)
Sahibi : Kadri GÜLER
Sorumlu Yazı İşleri Müdürü : Serap GÜLER
Haber Müdürü : Seyfettin ŞEKERSÖZ
İstiklal Cad. Bora Sok. No:3/B
Tel : 513 96 83 Fax : 513 35 95 GEMLİK
Yönetim ve Basım Yeri : KÖRFEZ OFSET
Matbaacılık-Yayıncılık-Reklamcılık Tesisi
İstiklal Cad. Bora Sok. No:3/B GEMLİK
(Dini bayram Günleri ve Pazar günleri yayınlanmaz)

GEMLİK SİNEMA GÜNLÜĞÜ

(Rezervasyon (Tel : 513 33 21)

VENÜS SİNEMASI
EVRİM ARABALARI 11.30-14.00 -15.15 - 20.30
RESİMDEKİ HAYALET 14.15. - 20.30
SEVİMLİ DİNAZOR 12.00 - 16.00

NÖBETÇİ ECZANE

15 Kasım 2008 Cumartesi
İNCİ ECZANESİ
16 Kasım 2008 Pazar
SAĞLIK ECZANESİ

SATILIK DAİRE
Lise Caddesi Gemlik Lisesi yanında sahibinden 3+1 satılık daire
GSM : (0.538) 322 70 73

KİRALIK
ÖĞRENCİLER İÇİN ORKENT SİTESİ'NDE EŞYALI SOBALI ve DENİZ MANZARALI KİRALIK DAİRELER
0537 301 73 62

Yaşanabilir bir TÜRKİYE
Yeniden büyük TÜRKİYE
Yeni bir DÜNYA

GEMLİK BAŞKANINA KAVUŞUYOR

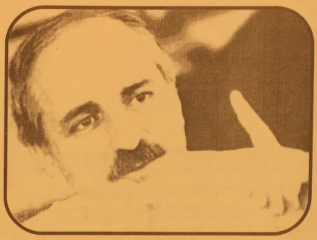

Saadet Partisi Genel Başkanı
Sayın Prof. Dr. Numan KURTULMUŞ
Gemlik Belediye başkan adayı
tanıtım toplantısı için GEMLİK'TE

TÜM GEMLİK HALKI DAVETLİDİR

15 KASIM 2008 SAAT:19:30 MİLTON ÇAY BAHÇESİ

spgemlik.org

DOĞAL GAZ ABONELİĞİNDE
FIRSAT!
200 m2 kadar olan yerler için abone bağlantı bedeli 180 $ + KDV'dir.
Taksitlendirme abonelik bağlantı bedeli için ve anlaşmalı kredi kartlarında geçerlidir. (Son gün 31.12.2008)
1 YIL Peşin
Kalanı 10 Taksitle
GEMDAŞ
DOĞAL GAZ
513 29 29
WORLD bonus maxmum

Kuruluş:1973
GemlikKörfez
GEMLİK'İN İLK GÜNLÜK SİYASİ GAZETESİ
17 Kasım 2008 Pazartesi www.gemlikkorfezgazetesi.com info@gemlikkorfezgazetesi.com 25 Ykr

Yolunu kesip sürücüyü bıçakladılar

Bursa'da, seyir halindeki otomobilin yolunu kesen 3 kişi, araç sürücüsünü bıçaklayıp kaçtı. 3'de

AKP İl Başkanı Sedat Yalçın, Belediye Başkanı adayının Gemlik halkının ve teşkilatın arkasında olacağı kişi olacağını [illegible]

Kahveci, AKP İlçe Başkanı seçildi

✔ *Kongrede aday olmayacağını söyleyen eski İlçe Başkanı Enver Şahin, konuşmasında Gemlik'te atanmışlarla, seçilmişleri ilk kez biraraya getirdiklerini söyledi. Şahin, yerel seçimlerde AKP bayrağını belediyeye dikeceklerini iddia etti.* *Haberi sayfa 4'de*

Saadet Partisi Genel Başkanı Numan Kurtulmuş'un katıldığı toplantıda Gemlik Belediye Başkan adayı açıklandı

Recep Aygün, "Yaşanabilir bir Gemlik vaad ediyorum"

✔ *Saadet Partisi Genel Başkanı Numan Kurtulmuş'un katıldığı toplantıda, Saadet Partisi'nin Gemlik Belediye Başkan adayının Recep Aygün olduğu açıklandı. Aygün, yaptığı konuşmada Gemliklilere güler yüzlü bir belediye sözü verdi.* *Sayfa 6'da*

Güne Bakış

Kadri GÜLER
kadri_guler@hotmail.com

Hedefteki belediye..

Hafta sonu Gemlik sağ siyaseti hareketli iki toplantı gerçekleştirdi.

İktidar partisi AKP'nin Gemlik İlçe Kongresi ile muhalefetteki Saadet Partisi'nin yerel seçimlerde adayı açıklandı.

SP aday açıklama toplantısına Genel Başkan Numan Kurtulmuş katılırken, AKP'nin genel kurulunda Bursa milletvekilleri vardı.

Çalışma ve Sosyal Güvenlik Bakanı Faruk Çelik toplantıya katılamadı. *Devamı sayfa 5'de*

YSK'dan aday adayı olacaklara uyarı

Yüksek Seçim Kurulu'ndan yapılan açıklamada, kamu görevlileri ve Türk Silahlı Kuvvetleri mensupları nın, 29 Mart 2009 Pazar günü yapılacak mahalli idareler seçimlerinde aday adayı olabilmeleri için en geç 1 Aralık Pazartesi günü saat 17.00'ye kadar görevlerinden ayrılmaları gerektiği bildirildi. *Haberi sayfa 2'de*

'Gemlik Körfez' internette www.gemlikkorfezgazetesi.com

Balıkpazarı'nın yeni yüzü

✔ *Belediye tarafından yaptırılan Balıkpazarı Çevre Düzenleme projesinde kaynaklanan borular yerlerine dikilerek, montaj çalışmaları tamamlandı. Üst örtünün de tamamlanması ve zeminin karo döşenmesinden sonra Balıkpazarı kahvehanelerinin önündeki alanın yeni yüzü ortaya çıkacak. Çalışmaların önümüzdeki günlerde tamamlanması bekleniyor.*

Gemlik Körfez
GEMLİK'İN İLK GÜNLÜK SİYASİ GAZETESİ

Buluşma

Gürhan ÇETİNKAYA

Hava kurşun gibi ağırlaşıyor.

Soğuk bir sonbahar.
Kuşlar sıcak bölgelere göç ediyor..
Sokakta yaşayan hayvanlar barınacak sıcak mekan arıyor.
Evsiz barksız insanlar yaşamla ölüm arasında gidip geliyor.
Siyasal otoritenin ve onun yeraldeki uzantılarının vereceği bir avuç kömürle bir lokma ekmeğin yolunu gözlüyor..
Dolar bir çıkıyor bir iniyor.
Ekonomi dünyada ve Türkiye'de en ağır bunalımını yaşıyor..
Küresel ısınma, soğuma, globalizm derken küresel mali kriz ülkeleri bir bir deviriyor..
Almanya yerle yeksan..
Batan ülkeler de var..
Bizim ise "Hamdolsun bizde kriz olmaz" diyen başbakanımız sayesinde "teğet" geçiyor üzerimizden..
Allah'tan teğet geçiyor..
Değerek geçseydi vay halimize..
Dün son gaziyi Türkiye bağrına bastı..
Aldığı topraklarda verdiği kanıyla buluştu..
Giderayak gördükleri ve yaşadıkları "içini burmuştur" gazimizin..
Donekler, döndürekler, iktidar kayığına binenler, Soros'dan beslenenler yazılarla, filmlerle hizmette kusur etmiyorlar bölücülere, böldürücülere..
İçim acıyor..
Yüreğim yanıyor..
Umutlarım bir bir sönüyor..
CHP
DSP..
SHP..
DP..
MHP
Umut olacak mı?
Yangını söndürecek mi?
Yurttaşı ve ulus devleti kurtarabilecek mi?
Bağımsız, laik, demokratik devlet yaşayacak mı ilelebet?
Neler oluyor?
Başbakan ABD'de..
Obama'nın etrafında fır dönüyor.
Görüşmek için can atıyor..
Ne işin var Obama'yla Mobama'yla..
Ondan mı medet umuyorsun?
Medet'i dışarıda değil içeride verimli toprakları olan ülkemin çiftçisinde ara..
"Anamı da al git" diyeceğine..
Sanayici, esnaf, zanaatkar, çiftçi ülkenin temel direkleri..
Direkler bir bir yıkılıyor..
Zeytine 2 YTL veren yok..
Mahsul neredeyse bahçe de kalacak..
Zeytin hali ağlaşanlarla sızlaşanlarla dolup taşıyor..
Koca yıl ekmiş biçmiş...
Şimdi de ürünüyle perişan oluyor..
Barışın sembolü zeytinin pazarda karşılaştığı muamele üreticiyi çileden çıkarıyor.
Ancak bu böyle gitmez..
Sömürü devam etmez..
Devam edemez..
Bıçak kemiğe dayanıyor..
Küresel dalgalar işçiyi memuru esnafı ez cümle tüm yurttaşları allak bullak ediyor..
Yüzme bilen de..
Bilmeyen de ...
Kendisini atacak filika, elini uzatacak can simidi arıyor..
Ama ne gam..
Başbakan ve şürekası bindikleri gemicik-lerde ellerinde tuttukları can simidini gevrek gevrek ısırıyorlar boğulmak üzere olan yurttaşın gözünün içine baka baka..

YSK'dan aday adayları için uyarı

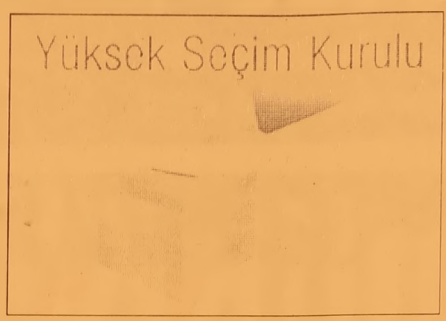

Kamu görevlileri ve Türk Silahlı Kuvvetleri (TSK) mensupları, 29 Mart 2009 Pazar günü yapılacak mahalli idareler seçimlerin de aday adayı olabilmeleri için en geç 1 Aralık Pazartesi günü saat 17.00'ye kadar görevlerinden ayrılmaları gerekecek.
Yüksek Seçim Kurulu'nun (YSK) konuya ilişkin kararı, Resmi Gazete'de yayımlandı.
Kararda, aday adaylığı için durum ve tarih takvimi belirlemek üzere kurulan komisyon kararlarına yer verildi.
Buna göre, 2839 sayılı Yasa'nın 18. maddesi kapsamına giren kamu görevlilerinin, yerel seçimlerde aday adayı olabilmeleri için istifa veya emeklilik yoluyla ayrılanlar arasında ayrım yapılmaksızın istifa veya emeklilik dilekçelerini öngörülen sürede vermiş olmaları gerekecek. Aksi halde, öngörülen tarihten sonra emeklilik veya istifa isteminde bulunanların 29 Mart 2009 tarihinde yapılacak seçimde adaylıkları yasal olarak da kabul edilmeyecek.
Görev yaptıkları yerden aday olmak isteyen siyasi partilerin il, ilçe ve belde yönetim kurulu başkan ve üyelerinin de en geç 1 Aralık 2008 Pazartesi günü saat 17.00'ye kadar istifa etmeleri gerekecek.
Kamu görevlilerinden emeklilik süresiyle aday adayı olacakların da en geç 1 Aralık 2008'den geçerli olmak üzere emeklilik isteğini belirten dilekçelerini aynı gün saat 17.00'ye kadar vermeleri zorunlu olacak.

Gazhane Caddesi nihayet yapılıyor

Seyfettin ŞEKERSÖZ

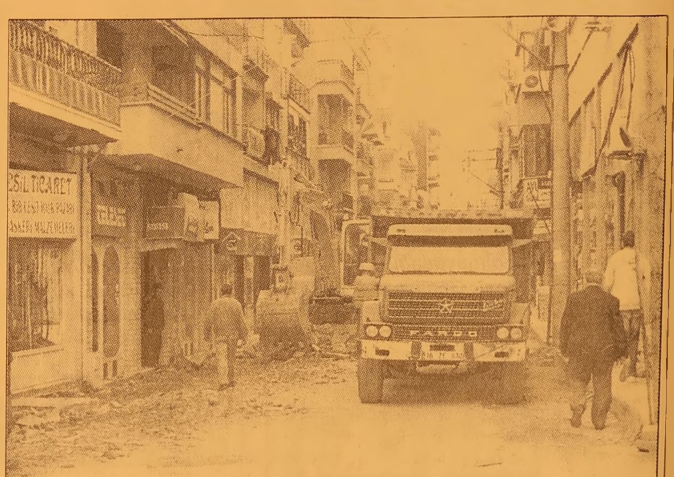

İstiklal Caddesi'nin alternatifi olan Gazhane Caddesi'nde nihayet düzenleme çalışması başlatıldı.
Gemlik'in en çok kullanılan caddelerinden biri olan Gazhane Caddesi'nde yol çalışması öncesi kaldırım düzenlemesi için bozuk kaldırımlar iş makinesiyle kaldırılıyor.
Yaklaşık 200 metre uzunlu ğundaki Gazhane Caddesi'nde yolun bozuk olması nedeniyle araç sürücüleri sürekli tepki gösteriyorlardı.
Başlatılan çalışmalarda elektrik kabloları da yer altına alınırken kaldırım çalışmasının bitirilmesinden sonra asfalt yapımına başlanacak.

KAŞEDE BEKLEMEK YOK
KALİTELİ KAŞELER UYGUN FİYATLARLA
1 SAATTE TESLİM EDİLİR
Körfez Ofset
MATBAACILIK - YAYINCILIK - REKLAMCILIK
İstiklal Caddesi Bora Sokak No : 3/B GEMLİK
Tel : (0.224) 513 96 83 Fax : (0.224) 513 35 95

Yolunu kesip sürücüyü bıçakladılar

Bursa'da, seyir halindeki otomobilin yolunu kesen 3 kişi, araç sürücüsünü bıçaklayıp kaçtı. Edinilen bilgiye göre, Kemerçeşme mahallesi Büyükçamlıca Sokak üzerinde gece saat 02.30 sıralarında meydana gelen olayda, 16 HA 086 plakalı otomobili ile evine giden Mustafa S.(22), karşısına çıkan 3 kişinin yolu kesmesi üzerine durmak zorunda kaldı. Nereye gittiğini soran şahıslarla tartışmaya başlayan Mustafa S., tartışmanın büyümesi üzerine zanlılar tarafından bıçaklandı. Mustafa S. ile birlikte araçta bulunan Özer K. da arbede sırasında hafif şekil de bıçakla yaralandı. Yaralılar hastaneye kaldırılırken, olaydan sonra kaçan zanlıların yakalanması için soruşturma başlatıldı.

Parkta otururken maganda kurşunu ile yaralandı

Bursa'da bir kişi, parkta oturup içki içtiği sırada nereden geldiğini bilmediği bir kurşunla yaralandı. Edinilen bilgiye göre, merkez Yıldırım ilçesi Anadolu Mahallesi Sabah sokak üzerindeki parkta önceki sabah saat 04.30 sıralarında içki içen Alkan K.(23), silah sesiyle irkildi. Yaralandığını fark eden Alkan K, yoldan çevirdiği taksiye binerek hastaneye gitti. Alkan K'nın hayati tehlikesinin olmadığı öğrenildi. Olayla ilgili olarak İsmail D.(20 isimli genç 7,65 mm çapındaki tabanca ile gözaltına alındı. Olayla ilgili soruşturma başlatıldı.

Ortalığı dağıtan müşterisini ayaklarından vurdu

Bursa'nın Karacabey ilçesinde bir otel görevlisi, oda isteyen müşterisine 'otelde yer yok' demesi üzerine ortalığı dağıtan müşterisini ayaklarından tabanca ile vurdu. Edinilen bilgiye göre, Yılmaz Y.(32) isimli şahıs ilçedeki bir otele giderek görevliden bir gece kalmak için yer istedi. Otel görevlisi Erdinç Ü.(26), 'otelde yer olmadığını' söyledi. Bunun üzerine Erdinç Ü., bağırıp etrafı dağıtmaya başlayan Yılmaz Y.'yi, belinden çıkarttığı tabanca ile vurdu. Ayaklarından vurulan Yılmaz Y. 112 acil servis ambulansı ila hastaneye kaldırıldı. Yılmaz Y.'nin sağlık durumunun iyi olduğu belirtildi. Görevli Erdinç Ü., tabanca, 7 adet fişek ve 3 adet boş kovanla birlikte gözaltına alındı. Olayla ilgili soruşturma başladı.

Motosiklet devrildi: 1 ölü

Bursa'nın merkez Mudanya ilçesi yakınlarında motosikletin devrilmesiyle meydana gelen trafik kazasında bir kişi hayatını kaybetti. Edinilen bilgiye göre, Kutlu Yurtsever'in (33) kullandığı motosiklet sürücüsünün direksiyon hakimiyetini kaybetmesiyle Mudanya yakınlarında devrildi. Motosikletten fırlayan Yurtsever, yol kenarındaki bariyerlere çarptı. Kazada motosiklet sürücüsü Yurtsever hayatını kaybederken, olayla ilgili başlatılan soruşturma sürüyor. Yurtsever'in eşinin yüzbaşı olduğu öğrenildi.

Ziynet eşyalarını çalıp, kayıplara karıştılara

Bursa merkez Osmangazi ilçesinde bir evden bin 500 YTL değerinde ziynet eşyası çalındı. Edinilen bilgiye göre, Alipaşa Mahallesi Nazım Sokak üzerinde yaşayan Merve E'nin (24) evine, balkon pencerisini zorlamak suretiyle hırsız girdi. Gece geç saatlerde giren kişi ya da kişiler 1 adet 22 ayar set takımı, 1 adet set takımı, tanesi 30 gr olan 5 adet bilezik, 2 adet kelepçe bilezik, 1 adet altın künye, 1 adet çocuk künyesi, 1 adet pırlanta yüzük, 1 adet alyans, 1 adet taşlı yüzük, 1 adet sıratağlı yüzük, 1 adet kırma bilezik, 1çift altın küpe, 1 adet kolye ucu, 1 adet altın çocuk nazarlığı ve 1 adet 4'lü çeyrek altını alarak kaçtı. Ziynet eşyalarının toplam değerinin bin 500 YTL olduğu belirtildi. Olayla ilgili soruşturma başlatıldı.

Gemlik Körfez
ABONE OLDUNUZ MU?
ABONE OLUN OKUYUN OKUTUN
'Gemlik Körfez' internette www.gemlikkorfezgazetesi.com

Yazı YORUM

Diş Hekimi
Özcan VURAL
ozcanvural1933@hotmail.com
www.milliyet/blog/ozcan vural

Kömür meselesi!....

AKP ükümeti tarafından sadaka veya oy almak için rüşvet diye dağıtıldığı söylenen kömürlerin hikayesini öğrendiğim kadarıyla sizlerle paylaşmak istedim..

Hikaye şu;

Bu kış 2 milyon 84 bin 741 aileye 1 milyon 743 bin ton kömür dağıtılacakmış...

Kömür dağıtımına yaz aylarından başlandı.

Eylül ayı sonuna kadar 932 bin ton kömür dağıtılmış...

Ekim-aralık aylarında dağıtılan 811 bin ton kömürle bu yılın dağıtımı tamamlanacak.

Kömür dağıtımını AKP hükümeti 2003'te başlattı.

5 yılda 6.7 milyon ton kömür dağıtılmış...

Çok kişi bu kömürlerin parasını AKP tarafından veya partililer tarafından ödendiğini sanıyor.

Çok kişi bu kömürlerin AKP'nin oy karşılığı dağıttığını düşünüyor.

Aslında kömürlerin parası devlet tarafından, devlet bütçesinden (halkın vergi gelirlerinden) karşılanıyor.

Şanı, şerefi AKP'ye gidiyor.

Oylar geliyor.

İyi iş..

Çünkü uygulama, AKP döneminde başlatıldı.

Ve de AKP hükümetleri bu işi ciddiye aldı.

Komur paraları önceleri Sosyal Yardıma ve Teşvik Fonu'ndan karşılanıyormuş..

30 Aralık 2007 tarihinde Resmi Gazete de yayımlanan bir Bakanlar Kuruiu kararıyla, kömür dağıtımı için yeni bir düzenleme getirilmiş..

Yeni düzenleme çerçevesinde, valiliklere ulaştırılacak ihtiyaç listelerine dayalı olarak fakir ailelere (düzenli olarak) her yıl en az 500 kg kömür bedelsiz olarak dağıtılıyor.

Açık anlatımıyla, bu dağıtım bir yıllık dağıtım değil.

Kömür, Türkiye Kömür İşletmeleri Kurumu ve Türkiye Taş İşletmeleri Kurumu'ndan temin ediliyor.

Dağıtım bölgelerine kömürleri bu kurumlar ulaştırılıyor.

Dağıtımı valiler organize ediyor.

Bu kömürleri veren ve kömürleri ihtiyaç bölgelerine ulaştıran kamu kuruluşlarının bedavadan verdikleri kömürlerin görev zararları 2009 bütçesine konulacak ödenekten karşılanacak.

Yani parayı yine halk ödüyor..

Kömür yardımı için devlet bütçesinden bu yıl ayrılacak para 445 milyon YTL. imiş...

Buna göre, dağıtımı yapılan kömürün ihtiyaç sahibinin kapısındaki maliyeti ton başına 250 YTL demektir.

Fakir ailelere kömür yardımı kamuoyunda farklı şekillerde değerlendiriliyor.

Kimi eleştirilere göre, ihtiyacı olmayana kömür dağıtılıyor.

Kimi eleştirilere göre, alanlar kömürü kullanmıyor, satıyor.

Kimi eleştirilere göre, kömürün kalitesi bozuk.

Neticede senin kesenden AKP dağıtıyor, şanı şöhreti ona geliyor, oyları da topluyor, bu da biline..

AKP İl Başkanı Sedat Yalçın, Belediye Başkanı adayının Gemlik halkının ve teşkilatın arkasında olacağı kişi olacağını söyledi

Kahveci, AKP İlçe Başkanı seçildi

✓ Kongrede aday olmayacağını söyleyen eski İlçe Başkanı Enver Şahin, konuşmasında Gemlik'te atanmışlarla, seçilmişleri ilk kez biraraya getirdiklerini söyledi. Şahin, yerel seçimlerde bayrağı belediyeye dikeceklerini iddia etti.

✓ Belediye Başkanı Mehmet Turgut konuşmasında AKP'nin Türkiye'nin makus tarihini değiştirerek yeni bir devrin başladığını söyledi. Turgut, "AKP kimsenin yapamadığı hizmetleri yapan bir partidir." dedi.

Seyfettin ŞEKERSÖZ

AKP Gemlik Ilçe Teşkilatı'nın 3. ncü olağan kongresinde Diş Hekimi ve İl Genel Meclisi üyesi Oktay Kahveci ilçe başkanlığına seçildi. Cumartesi günü saat 13.oo de Belediye Düğün Salonu'nda yapılan AKP İlçe Kongresi'nde divan başkanlığına Burhan Demir getirildi. Katiplikleri ise İsmet Su, Sinan Buti, Cihat Yusufoğlu ile Refik Yılmaz yaptı. Kongreye. AKP Bursa Milletvekilleri Mehmet Altan Karapaşaoğlu. Mehmet Ocaktan. Ali Koyuncu. Sedat Kızılcıklı. Canan Candemir Çelik, Hayrettin Çakmak, Mehmet Emin Tutan, Kırklareli Milletvekili Ahmet Gökhan Sarı Çam, eski milletvekillerinden Zafer Hıdır oğlu, Şevket Orhan, İl Genel Başkanı Nurettin Avcı, AKP İl Başkanı Sedat Yal çın, Gemlik Belediye Başkanı Mehmet Turgut, Osmangazi Belediye Başkanı Recep Altepe, Orhangazi Belediye Başkanı Yusuf Korkusuz, İlçe ve belde belediye başkanları ve ilçe teşkilatları, siyasi parti yönetimleri ile delegeler katıldı.

Eski Başkan Enver Şahin, kongrede aday olmadı 5.5 yıllık hizmetini anlattı

ŞAHİN ADAY OLMADI

İlçe Başkanlığını 5.5 yıl yapan bu seçim de aday olmayan Enver Şahin, yaptığı açış konuşmasında, her şeyin bir miadı olduğunu ve kendi görevinin de sona gelerek noktayı koymanın zamanı geldiğini söyledi. Şahin, Gemlik'te 5.5 yıl içinde teşkilat olarak güzel çalışmalar yaptıklarının belirterek, *"Gemlik'te kim ne konuşursa konuşsun, teşkilat olarak onlarla yüzleşiriz. Biz, Gemlik'te bir ilki başararak seçilmiş lerle atanmışları bir araya getirme başarısını gosterdik. Ampul patladı, ampul söndü diyenler bir mumu bile söndüremeyecekler, AKP bayrağını yüzde 99 belediyeye dikeceğimizden kimsenin kuşkusu olmasın"* şeklinde konuştu. Çalışma ve Faaliyet Raporu ile gelir gider raporlarının okunup aklandığı kongrede konuşan Gemlik Belediye Başkanı Mehmet Turgut, AKP'nin Türkiye'nin makus talihini değiştirerek yeni bir devrin başlamasını sağla dığını söyledi. AKP'nin kurulmasından önce teşkilat için çalışmaya baş layan biri olarak bu günkü durumdan gurur duyduğunu belirten Turgut, *"Biz insan için varız ve hizmetlerimizi Allah rızası için yapıyoruz. Bize güvenen Gem lik halkına en buyük hizmetleri getirdik. AKP kimsenin yapılamaz dediği hizmetleri yapan bir partidir"* dedi. İl Başkanı Sedat Yalçın ise yaptığı konuşmada, AKP'nin Gemlik'te belirleyeceği adayın tüm Gemlik halkının arkasında olan biri ve teşkilatın kucaklayacağı birinin olmasına dikkat edeceklerini söyledi.

Kongre divan heyeti

Oktay Kahveci AKP'nin yeni ilçe başkanı oldu.

AKP'nin Gemlik İlçe kongresine bayanlar da ilgi gösterdi.

UMURBEY'E MESAJ

AKP Bursa Milletvekili Ali Koyuncu, Celal Bayar'ın köyü olan Umurbey Belediye Başkanının CHP'den aday olmasını eleştirerek, *"Umurbey'de Celal Bayar'ın torunları oy verecekleri CHP'nin DTP ile işbirliği yaptığını bilsinler. Dilerim Umurbey'li kardeşlerimiz bu CHP'ye gereken dersi verirler"* dedi. Seçime tek liste ile giren AKP İl Genel Meclis Üyesi Oktay Kahveci, yaptığı teşekkür konuşmasında; kazananın AKP olacağını ve kongreden daha güçlü çıkarak yollarına devam edeceklerini söyledi. 4405 kayıtlı üyenin bulunduğu Gemlik AKP İlçe Teşkilatında tabi üyelerle birlikte 431 delege bulunuyor. Yapılan seçimde AKP Gemlik İlçe Yönetimine Oktay Kahveci, Hulusi Gandar, İsmail Kaya, Hasan Ateş, Adnan Güven, Mukaddes Serim, Erdal Cezair, Mehmet Kırcı, Tarık Apak, Mehmet Demir, Yaşar Bayrak, Serpil Kılıç, Kemal Karslı, Mehmet Özbay, Fatih Demir, İbrahim İnce, Kenan Bulut, Gamze Atalık, İbrahim Baki, Rafet Ata, Zekiye Türkmen balım, Ramazan Özçetin, Hasan Hüseyin Kaya, Osman Öztürk seçildiler.

Hedefteki Belediye....

Güne Bakış

Kadri GÜLER
kadri_guler@hotmail.com

Adalet ve Kalkınma Partisi'nde kongre süreci devam ediyor.

İlçe kongrelerinin tamamlanmasından sonra İl Kongresi yapılacak, daha sonra büyük kurultay..

AKP'nin kurucu ilçe başkanı Vedat Emek'ti.

Emek'in partiye üye kayıt yapmaması nedeniyle yapılan şikayetlerden sonra görevden alınması sonrası ilk genel kurulda Enver Şahin ilçe başkanlığına geçildi.

Şahin, bu görevi Diş Hekimi Oktay Kahveci'ye devrederken, Belediye Başkanlığı'na aday olmak için yola koyuldu.

Hedefte Gemlik Belediye Başkanlığı var.

AKP içinde aday çekişmesi hızlı geçeceğe benziyor.

İki dönemdir Gemlik Belediye Başkanlığı'nı yürüten Mehmet Turgut, 2009 seçimlerinde yeniden aday adayı olacağını açıkladı.

AKP'de ortaya çıkan üçüncü isim ise Sabri Yalın.

Bana göre AKP adaylık yarışı Mehmet Turgut ile Enver Şahin arasında geçecek.

İl Başkanı Sedat Yalçın İlçe kongresinde yaptığı konuşmasında, Belediye Başkanlığına getirilecek adayın profilini şöyle çizdi:

"AKP'nin Gemlik'te belirleyeceği aday, tüm Gemlik halkının arkasında olan biri ve teşkilatının kucaklayacağı biri olmasına dikkat edilecek."

Enver Şahin parti teşkilatında güçlü bir isim.

Adaylık yoluna çıkmasında en büyük nedenlerden biri bu. İkincisi ise Mehmet Turgut'un iki dönemdir görevde olmasının o'nu yıprattığı düşüncesi.

Mehmet Turgut ise göreve geldiği günden bu yana belediye kasasını sıkı tutarak Gemlik'e yaptığı hizmetlere ve Genel Başkan ve çevresine olan yakınlığı nedeniyle adaylığı için kendini şanslı görüyor.

Ben, üçüncü aday Büyükşehir Belediye Genel Sekreter Yardımcısı Sabri Yalın'a şans tanımıyorum.

Mehmet Turgut — Enver Şahin — F. Mehmet Güler — Recep Aygun

AKP'de adaylık mücadelesi kongreden sonra iki isim arasında geçecek.

SP YİNE AYGÜN İLE YOLA ÇIKTI

Saadet Partisi yerel seçimlere yine aynı isimle giriyor.

Recep Aygün.

Recep Aygün daha önce yine adaydı. Milletvekili adayı oldu.

Demek parti içinde başka alternatif çıkmıyor.

Aygün, Gemlik Teşkilatı'nda tek adam.

Genel Başkanının da katıldığı tanıtım toplantısında yaptığı konuşmada partisinden belediye başkanı seçilen, daha sonra FP'nin kapatılmasıyla kurulan AKP'nin Gemlik Belediye Başkanı Mehmet Turgut'u hedef aldı.

Demek hedef Belediye.

Her parti, Gemlik Belediyesi'ne kendi partilerinin bayraklarını dikeceklerini söylüyor.

Yerel seçimlerde AKP'nin iktidarda olmasının getirdiği avantaj var.

AKP'nin homojen bir parti olması, SP'ye göre avantaj..

SP din eksenli bir tabana sahip.

AKP'de aynı tabana sesleniyor.

Biraz da bu tabanda değişimi simgeliyor.

Yeni yönetimdeki Eczacı Mukaddes Serim bunun örneği.

Mukaddes Hanım yıllarca DYP ve DP de hizmet yaptı, şimdi AKP'de!

2009 yerel seçimleri şimdiden hızlandı.

Köprü ve otoyollar para basıyor

İstanbul Boğaziçi köprüleri ve paralı otoyollardan Ekim ayı sonu itibariyle 426 milyon 89 bin 720 bin YTL gelir elde edildi. Karayolları Genel Müdürlüğünün son verilerine göre İstan bul Boğaziçi köprülerinden yılın 10 ayında 137 milyon 982 bin 891 YTL gelir elde edildi. Aynı dönemde işletmedeki 6 paralı otoyolun geliri ise 288 milyon 106 bin 829 YTL oldu. Bu yıl Ekim ayı sonu itibariyle boğaziçi ve paralı otoyollardan Ekim ayı sonunda çift yönlü olarak geçiş yapan toplam araç sayısı 264 milyon 213 bin 117 olarak gerçekleşti. Boğaziçi köprüleri ile otoyollardan aylık ortalama 59 milyon YTL gelir hesap edildiğinde, 2008 yılında paralı geçişlerden elde edilecek toplam gelirinin 500 milyon YTL'nin üzerinde olması planlanıyor. İstanbul Boğaziçi ve paralı otoyollardan geçen yıl toplamında geçiş yapan 303 milyon 111 bin 480 araçtan 522 milyon 153 bin 670 YTL gelir elde edilmişti.

Akaryakıt istasyonlarına denetim

Sanayi ve Ticaret Bakanı Zafer Çağla yan, İstanbul'daki 714 akaryakıt ve LPG istasyonunun denetlendiğini belir terek, Anka ra'da da daha önce yapılan kontrollerde mühürlenen otuz LPG istasyondan dokuz istasyonun yasadışı olarak mühürlerin sökülüp satış yapıl dığının tespit edildi ğini bildirdi. Sanayi ve Ticaret Bakanı Zafer Çağlayan ko nuyla ilgili olarak yaptığı açıklamada, 2008 yılı içinde, An kara, Mersin, Kon ya, Eskişehir, Af yon, İzmir, Uşak, Manisa, Aydın, Muğ la ve Antalya'da ani denetimler gerçekleştirildiğini belirte rek, zaman zaman kendilerine ulaşan şikayetleri de değerlendirdiklerini kaydetti. Cumhuriyet tarihinde ilk kez, İstanbul'da bulunan bütün akaryakıt istasyonları ile bütün pompaların kontrol edildiğini kaydeden Çağlayan, altı günde 326 akaryakıt istasyonu, 342 akaryakıt ve LPG istasyonu, 12 müstakil LPG istasyonu, 34 kapalı istasyon olmak üzere toplam 714 istasyonun denetlendiğine dikkat çekti.

KAYIP Uludağ Üniversitesi Gemlik Asım Kocabıyık M.Y.O Harita Kadastro Bölümünden aldığım öğrenci kimlik kartımı kaybettim. Hükümsüzdür. ERTUĞRUL TAÇ

LİBERTY (ŞEKER) SİGORTA
Macide ÖZALP
TRAFİK, KASKO, DASK, HER TÜRLÜ SİGORTA İŞLEMLERİ
İŞ VE KONUT SİGORTALARI, FERDİ KAZA POLİÇELERİ YAPILIR
BAY MUSTAFA ÖZALP EMLAK'TAN
Her Çeşit Emlak Alım, Satım ve Kiralama Hizmetleri
Daire, Zeytinlik, Villa, Dükkan, Arsa, Arazi
MORTGAGE BROKER'İ
TAPU TAKİP İŞLERİ YAPILIR
ACİL SATILIK ve KİRALIKLARINIZ İÇİN BİZİ ARAYINIZ
Manastır İlknur Sitesi E Blok 5 ile 10. kat Satılık veya Kiralık
Hisartepe Mah. 3+1 165 M2 kombili deniz manzaralı KİRALIK SIFIR DAİRE
Hisartepe Mah. Hisar Sitesi 120 m² SATILIK DAİRE
Balıkpazarı Alemdar Cad. Civarı 120 m2 3+1 kombi, pimapen, laminant parke 65.000- YTL
Demirsubaşı Mh. Kiralık dükkan
Manastır Aydın Sitesi 2. Kat 2+1 Ful Eşyalı KİRALIK DAİRE
3 Ayrı Daireli Müstakil Ev (Bahçe İçinde)Yeni Devlet Hastanesi Altı
Belde Sit. 2. Kat 3+1, 3 cephe, 3 balkon ful deniz manzaralı 135 m2 65.000-YTL
Eski Pazar Cd. Civarı 3. Kat 100 m2 2+1 (Yeni yapı) 60.000 - YTL
K.Kumla'da Ayazma Mevkii 6 Dönüm Zeytinlik
Ful eşyalı eşyasız daire ve işyeri kiralık ve satılık bulunur.
Gemlik Sanayi Sitesi A/Blok 180 m2
Yeni Sölöz Bağlar Mevki 70 ağaç zeytin 2000 m2 (Üzerinde 4 ton zeytin var)
K.Kumla Marsas Sitesi 2+1, 70 m2, masrafsız, denize sıfır.
UMURBEY'DE KİRALIK VEYA SATILIK VİLLA TRİPLEX DOĞALGAZLI KÖRFEZ MANZARALI
KURŞUNLU'DA İMARLI 1400 M2 KANARYA VİLLALARININ ÜSTÜNDE YENİ YOLA 25 M. CEPHELİ SÜPER DENİZ MANZARALI 115.000 YTL
KONUT KREDİLERİNE ARACILIK YAPILIR.
Tel : 513 24 74 Fax: 514 10 21

Saadet Partisi Genel Başkanı Numan Kurtulmuş'un katıldığı toplantıda Gemlik Belediye Başkan adayı açıklandı

Recep Aygün, "Yaşanabilir bir Gemlik vaad ediyorum"

Seyfettin ŞEKERSÖZ

Saadet Partisi İlçe Teşkilatı'nın düzenlediği toplantıda önümüzdeki 2009 Mart ayında yapılacak Belediye Başkanlığı seçimin de adayını açıkladı. Recep Aygün'ün tek aday olarak belirlendiği toplantıya Saadet Partisi Genel Başkanı Prof. Dr. Numan Kurtulmuş ile birlikte Genel Başkan Yardımcısı Ahmet Sünnetçioğlu, eski Tarım Bakanı Musa Demirci, İl Başkanı Hilmi Tanış ile partililer katıldı. Milton Aile Çay Bahçesi'nde düzenlenen aday tanıtım toplantısında Recep Aygün'un siyasi yaşamından örneklerin sunulduğu sinevizyon gösterisi izlendi.

GEMLİK'TE YANGIN VAR

Gemlik'in kendileri için çok önemli olduğunun belirten Recep Aygün, tanıtım toplantısının açılışında yaptığı konuşmada, Türkiye'de ve Gemlik'te yangın olduğunu ve bu yangını söndürecek itfaiyenin de Milli Görüş itfaiyesi olduğunu söyledi. Aygün, konuşmasında; *"Fabrikalardan işçi çıkarılıyor, zeytinci kan ağlıyor. Genel Başkanımız Sayın Prof. Dr. Numan Kurtulmuş'un geleceğini bildirmek için Çarşı Meydanı'na afiş astık, ancak Mehmet Turgut buna izin vermedi. Korkunun ecele faydası yok. Sayın Turgut, sana da adaleti öğreteceğiz. Vatandaş belediyeye gittiğinde adeta kovuluyor, gülen yüzlü başkan istiyorsanız, yaşanabilir bir Gemlik istiyorsanız Saadet Partisi size yaşanabilir Gemlik vaat ediyor"* dedi.

AKP BÜYÜSÜ BOZULDU

Saadet Partisi İl Başkanı Hilmi Tanış'ta yaptığı konuşmada; ekonominin raydan çıktığını, otomotiv sanayinin tepetaklak olduğunu ve Bursa'da 40 bin işçi çıkarıldığını belirterek, *"AKP ekonomisi iflas etti, zamlar sağanak gibi yağıyor, büyü bozuldu. İnsanlar mı ekonomi için var, yoksa ekonomi için mi insanlar var belli değil. Milli Görüş döneminde bir kilo zeytin le 7 dolar alınıyordu, şimdi ise sadece bir dolar alınabiliyor. Kurtuluş yakındır, alternatif yok diyorlardı, şimdi alternatif var. Bu Milli Goruş'tur, Saadet Partisi'dir. Gemlik Belediyesi'nin başına tepenizden bakan biri gelmesin, doğru seçim Recep Aygün'dür"* dedi. Eski Tarım Bakanı Musa Demirci ise yaptığı kısa konuşmasında, Güneydoğu'nun yaşandığını, Çanakkale'yi kazananların şimdi birbirlerinin düşmanı durumuna getirildiğini savundu. 2004 seçimlerinde Gemlik'te herkesin Saadet Partisi adayı Recep Aygün'ü istediklerini ancak esen rüzgarın AKP yönünde olması nedeniyle oylarında oraya gittiğini öne süren Genel Başkan Yardımcısı Ahmet Sünnetçioğlu, *"Şimdi rüzgar bizimle esiyor, vatandaş oyunu bize vermeli, hizmetin en güzelini biz vereceğiz"* dedi.

Recep Aygün SP Belediye Başkan adayı

ATEŞTEN GÖMLEK GİYDİM

26 Ekim 2008 tarihin de yapılan Saadet Partisi seçiminde Genel Başkanlığa getirilen Prof. Dr. Numan Kurtulmuş, kendisinin ateşten gömlek giydiğini, ancak bu gömleği giymekten onur duyduğunu belirttiği konuşmasında Türkiye'nin ana muhalefet partisinin Saadet Partisi olduğunu söyledi. *"SP her kesimde artık iktidarın partisidir. Bundan sonra herkes yönünü de saatini de Saadete göre ayarlayacak. Milli Görüş Turkiye'nin mayasıdır. Bu seçimler uzay aracının rampasından fırlatılışı gibidir. Saadet Partisi rampasından fırlatılmıştır, önünde kimse duramaz. Gelmeyene gideceğiz, vermeyene vereceğiz, sevmeyeni biz gidip seveceğiz. 29 Mart akşamı Gemlik Meydanı'nda çok büyük kutlama yapacağız"* şeklinde konuştu. Partililerin alkışları arasında havaya kalkan ellerle sevinç gösterisi yapan Saadet Partililer Belediye Başkan Adayı Recep Aygün için "Başkan Aygün" sloganları attılar.

Düşünsel Boyut

Yelda BAYKIZ
e-mail: yeldabykz@gmail.com

Söylemler....

İletişimin biz Türklere sağladığı, ağzı olan tüm vatandaşların konuşması olarak yansımasıdır.

Bu; ülke Başbakanından, muhalefete, yerel yönetimler ve sivil toplum kuruluş larına kadar herkesi kapsıyor.

Özgürlüğü bu kadar geniş bir ülke sanırım yoktur. Ne ala memleket... Terör örgütün liderini savunucu gösteri ve pro paganda söylemleri bir yanda. Halkın verdiği oylarla bir yere gelmiş yöneticilerin söylemleri bir yanda...

Herkesin söyleyecek bir lafı elbette olma lı. Ancak, biz de her şeyde olduğu bunun da suyu çıkmış durumda.

Toplumsal iniş çıkışların en yoğun oldu ğu dönemlerden bir tanesini yaşadığımız son günlerde, zirvede yaşanan karşılıklı iletişim yoğunluğu, havada kalmaktan başka bir işe yaramıyor.

Siyasal huzurun olmadığı yere de ne yazık ki sosyal huzur uğramıyor. Bölücü başını desteklemek ve ülkeyi kargaşaya sürüklemek isteyenlerin siyaset zırhını bürünerek amaçlarına ulaşması ve ulaştırılmasını vahlanarak izliyoruz sözüm ona. Hem de göz göre göre tahrik edici söylem ve eylemlerle...

Bu kadar cüreti nereden bulduklarını zaten söylemeye gerek yok.

Diyarbakır gezisinde Sayın Başbakanın 'Kürt Sorunu' ya da bir başka zamanda 'Türkiyeli' gibi yeni şekillenmeleri ortaya atması bugünlere zaten çanak tutmuştu.

Muhalefet ise hala aynı tas aynı hamam. Konuşmaların ötesine gitmeyen yıkıcı ko numdan çıkamıyorlar.

Seçim dönemecine girdiğimiz bu süreç daha birçok olaya gebe.

Artık seviyeli ve üretken konuşmaların icraata dönüşmesi dileğiyle...

ÇİZİYORUM

Barış Güler'in kaleminden — 9 YAŞ

Maliye ev sahibi kiracı avına çıktı

Maliye Bakanlığı, kira gelirleri ve kentsel rantların vergilen dirilmesi için kapı kapı dolaşıp, ev sahibi ve kiracılarla ilgili kütük oluşturulması için bir çalışma başlattı. Ankara Vergi Dairesi Başkanlığının uygulamaya koyduğu, daha sonra da diğer illerde yaygınlaştırılacak bu çalışmada, Maliye görev lileri, Adrese dayalı nüfus kayıt sistemi bilgilerini de kullanarak, yerleşim birimlerindeki bütün evlere giderek tes pitte bulunuyor. Ankara'da söz konu su çalışma için 400 Maliyeci görevlendi rildi. Maliye denetçileri, çalışma kapsamında, kira tutarlarının yüksek seyrettiği semtlerden başlayarak, bütün Ankara'yı taramaya başladı. Özellikle hafta sonları gerçekleştirilen çalışma sırasında, evlere giden Maliyeciler, öncelikle ikamet edenlerin ev sahibi mi, kiracı mı olduklarını soruyor. Daha sonra da ev sahibi ve kiracılarla ilgili bilgi ediniyor. Kirada oturulan evlerin kira tutarları da öğreniliyor ve bunların tümü bir tutanağa işleniyor.

Gemlik Körfez
ABONE OLDUNUZ MU?
ABONE OLUN OKUYUN OKUTUN

Gemlik Körfez
GEMLİK'İN İLK GÜNLÜK SİYASİ GAZETESİ
YEREL SÜRELİ YAYIN
YIL : 36 SAYI : 3212
FİYATI : 25 Ykr. (KDV Dahil)
Sahibi : Kadri GÜLER
Sorumlu Yazı İşleri Müdürü : Serap GÜLER
Haber Müdürü : Seyfettin ŞEKERSÖZ
İstiklal Cad. Bora Sok. No:3/B
Tel : 513 96 83 Fax : 513 35 95 GEMLİK
Yönetim ve Basım Yeri : KÖRFEZ OFSET
Matbaacılık-Yayıncılık-Reklamcılık Tesisi
İstiklal Cad. Bora Sok. No:3/B GEMLİK
(Dini bayram Günleri ve Pazar günleri yayınlanmaz)

GEMLİK SİNEMA GÜNLÜĞÜ

(Rezervasyon (Tel : 513 33 21)

VENÜS SİNEMASI
EVRİM ARABALARI 11.30 - 14.00 - 15.15 - 20.30
RESİMDEKİ HAYALET 14.15. - 20.30
SEVİMLİ DİNAZOR 12.00 - 16.00

SATILIK DAİRE
Lise Caddesi Gemlik
Lisesi yanında sahibinden
3+1 satılık daire
GSM : (0.538) 322 70 73

NÖBETÇİ ECZANE

17 Kasım 2008 Pazartesi
KAHRAMAN ECZANESİ
İstiklal Caddesi Paşa Otel altı
Tel : 513 19 13 GEMLİK

KİRALIK
ÖĞRENCİLER İÇİN
ORKENT SİTESİ'NDE EŞYALI
SOBALI ve DENİZ MANZARALI
KİRALIK DAİRELER
0537 301 73 62

90 dakika Gemlikspor'a fazla geliyor 5-1

Seyfettin ŞEKERSÖZ

Super Amator Ligi A grubunda alt sıraya demir atan Gemlik spor, Duaçınarı deplasmanında son dakikalarda yediği gollerle 5-1 yenilmekten kurtulamadı. Sahaya mutlak puan için çıkan Gemlik spor karşısında ev sahibi Duaçınarı hızlı başladı. Henüz 10. dakikada ani gelişen Duaçınarı atağında [illegible] içinde topu önünde bulan Özgür, güzel bir vuruşla takımını 1-0 one geçirdi ve devre bu sonuçla kapandı. İkinci yarıda rakibinin ataklarına karşılık vermeye çalışan Gemlikspor, 63. dakikada sağdan yapılan ortada ceza alanı içinde iyi yükselen Ismail kafayla topu ağlarla buluşturarak skoru 1-1 yaptı. Beraberlikten sonra çabuk toparlanan Duaçınarıspor, 67. dakikada Ahmet'le 2-1 öne geçti. 71. dakikada Gemlikspor kalecisi Servet, topa ceza sahası dışında elle müdahale edince kırmızı kartla oyun dışında kaldı. 10 kişi kalan Gemlikspor önünde farkı açmak için baskısını artıran Duaçınarıspor, 83. dakikada oyuna sonradan giren İlker'le durumu önce 3-1, ardından 89. dakikada yine Ahmet ve 90+2'de ise Yakup'un golleriyle durumu 5-1 yaptı.

SAHA : Fidyekızık

DUAÇINARI : İlker, Muhammet, Hakan, (Dk. 45 Emrah) Emre, Onur, Yakup, Ozgur, (Dk. 53 İlker) Cengiz, Ahmet, Nurettin, Bunyamin, (Dk. 53 Halil)

GEMLIKSPOR : Servet, Sefa, Adil, İsmail, Hasan, Ümit, (Dk. 57 Murat) Sinan, (Dk. 59 Berkan) Adnan, Vedat, (Dk. 71 Omer) Fatih,

GOLLER : Dk. 67-89 Ahmet, Dk. 10 Özgür, Dk. 83 İlker, Dk. 90+2 Yakup, (Duaçınarıspor) Dk. 63 İsmail, (Gemlikspor)

KIRMIZI KART : Dk. 71 Servet (Gemlikspor)

MANASTIR'DA DENİZE KARŞI SATILIK LÜKS SARIKONAKLAR VİLLALARI

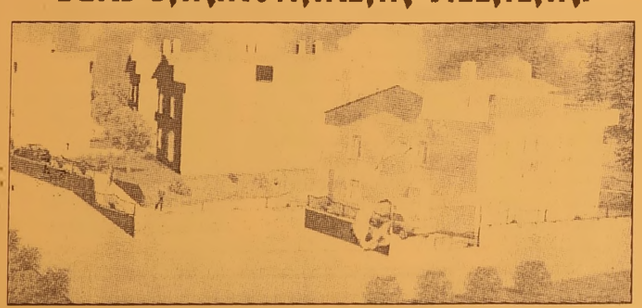

KIŞLIK VE YAZLIK HASANAĞA KOYU'NDA

✓ 240 M2 ✓ ÖZEL YÜZME HAVUZLU
✓ GÜVENLİKLİ ✓ RADYAL TEMEL C - 30 BETON

ÖNÜNDE TEKNENİZİ KOYACAĞINIZ, DENİZE GİREBİLECEĞİNİZ EŞSİZ GÜZELLİK

FORUM EMLAK
MİNARE İNŞAAT
Fahrettin MİNARE

İstiklal Cad. No: 30/A Gemlik
Tel : (0.224) 513 42 36 - 37 Fax : (0.224) 513 42 36
www.forumemlak.com

İnternet raporunda ürküten rakam

Başbakanlık Aile ve Sosyal Araştırmalar Genel Müdürlüğü'nün (SAGEM) yaptığı araştırmalar, internetin eğer dikkatli olunmazsa başta çocuklar olmak üzere tüm aileye zarar verdiğini ortaya koydu.

SAGEM tarafından yapılan "İnternet Kullanımı ve Aile Araştırması"nı Yardımcı Doç. Dr. Abdullah Kuzu başkanlığındaki bilim adamları hazırladı.

Araştırma 18 yaş altı çocuklar merkezli olarak yapıldı. 26 ilde ve toplam 2 bin hanede yapılan araştırmada anket yöntemi kullanıldı. Raporlaştırılan araştırmaya göre Türkiye'de artık bir "internet nesli" var. İnternet ise adeta çekirdek ailenin bir üyesi haline geldi.

EN AZ 3 SAAT İNTERNETTE

İnternetin zengin kaynaklar sağladığı ve bilgi paylaşımı, iletişim gibi konularda oldukça faydalı olarak kullanılabileceğini dikkat çekilir ken, şirketlerin de artık pazarlama çabalarında interneti yo ğun kullandığı bilgisine yer verildi.

SAGEM'in hazırladığı raporda elde edilen bazı bulgular şöyle:

* İnternete girince yarım saatten az zaman geçirenlerin oranı yüzde 12. Yüzde 28'lik dilim ise internete girince 1 saate yakın zaman geçiyor. 3 saate yakın zaman geçirenlerin oranı yüzde 53.
* Ailelerin yüzde 11'i 3 saatten fazla zamanı internette geçiriyor.

TÜRKÇE KULLANIMINA ENGEL

* Günde en az 1 kere internete girenlerin oranı yüzde 51. En çok internete girilen saatler 15.00-18.00 arası.
* Anne-babaların en çok kullandıkları medya türü cep telefonu. Bunu televizyon ve sabit telefon izliyor. Çocuklar ise en çok interneti kullanıyor ve bunu cep telefonu ve televizyon izliyor.
* Aileler en çok internetin 'düzgün Türkçe kullanımını engellediği' görüşünü savunuyor.
* Ailelerin bir diğer şikayeti ise internet kullanımı arttıkça, çocukların aile ile geçirdiği zamanın azalması, aile çevresinden uzaklaşmaları ve yüzyüze iletişimin azalması. Bunun da aile içi çatışmaya neden olduğu, günlük işleri aksattığı ve zaman kaybına neden oldu ğu şikâyetleri var.

DOĞAL GAZ ABONELİĞİNDE
FIRSAT!
1 YIL Peşin
Kalanı 10 Taksitle
200 m2 kadar olan yerler için abone bağlantı bedeli 180 $ + KDV'dir.
Taksitlendirme abonelik bağlantı bedeli için ve anlaşmalı kredi kartlarımla geçerlidir. (Son gün 31.12.2008)
GEMDAŞ
DOĞAL GAZ
513 29 29
WORLD bonus maxİmum

Kuruluş:1973
Gemlik Körfez
GEMLİK'İN İLK GÜNLÜK SİYASİ GAZETESİ
18 Kasım 2008 Salı www.gemlikkorfezgazetesi.com info@gemlikkorfezgazetesi.com 25 Ykr

Çocuklara 'devlet baba' bakacak

Adalet ve Kalkınma Partisi Kilis Milletvekili Hüseyin Devecioğlu, Sosyal Güvenlik Reformu'nun, 1 Ekim itibarıyla yürürlüğe girdiği belirtildi *2'de*

Öğrenci Yurdu yapımı için protokol imzalanıyor

✓ *Gemlik Belediyesi tarafından Uludağ Üniversitesi Gemlik Yerleşkesi'nde yaptırılacak öğrenci yurdu için protokol imzalanacak. Bugün saat 14.00 de Asım Kocabıyık Yerleşkesi Seminer Salonu'nda düzenlenen törende Gemlik Belediye Başkanı Mehmet Turgut ile Uludağ Üniversitesi Rektörü Prof. Dr. Mete Cengiz protokole imza atacaklar. Gemlik Belediye Meclisi'nin kararı ile ayrılan ödenekle yapılacak olan öğrenci yurdu 125 yataklı olacak.*

AKP Milletvekili Ali Koyuncu'ya CHP'den cevap

Cumartesi günü yapılan AKP İlçe Kongresinde, AKP Bursa Milletvekili Ali Koyuncu'nun "Umurbey'de Celal Bayar'ın torunları oy verecekleri CHP'nin DTP ile işbirliği yaptığını bilsinler. Umurbeyli kardeşlerimiz CHP'ye gereken cevabı verirler" sözlerine CHP İlçe Başkanı Cem Güler'den sert yanıt geldi. Cem Güler, gazetemize yaptığı açıklamada, "CHP ile DTP'nin işbirliği yaptığı iddiası düpedüz çarpıtma ve iftiradır." dedi. *Haberi sayfa 6'da*

Güne Bakış

Kadri GÜLER
kadri_guler@hotmail.com

Krizi hafife almak

Dünya ekonomik kriz ile yatıp, ekonomik kriz ile kalkıyor.

Biz ise hala bu krizi hafife alıyoruz.

Oysa kriz Türkiye'yi vurdu bile..

Çevremizdeki fabrikalar sürekli işçi çıkartıyor. Ülkenin en önemli otomotiv fabrikaları kapılarını kapadı, en önemli tekstil fabrikaları üretimi durdurdu.

Muhafazakar iş adamları bile bu gidişten memnun değiller. *Devamı sayfa 5'de*

Mandalina çalan çocuklar suçüstü yakalandı

Bursa'nın merkez Yıldırım ilçesinde, park halindeki kamyonetten 2 çocuk çaldıkları bir kasa mandalina çalarken yakalandı. *Sayfa 3'de*

Dolandırıcılık çetesinin 4 üyesi tutuklandı

Bursa'da, kurdukları şirketler üzerinden dolandırıcılık olaylarına karıştığı iddiasıyla 16 kişiden 4 ü tutuklandı. *Sayfa 3'de*

'Gemlik Körfez' internette www.gemlikkorfezgazetesi.com

Özürlü öğrenciye akülü araba

✓ *Lale Kemal Kılıç İlköğretim Okulu ikinci sınıf öğrencisi engelli Serhat Koyuncu'ya, Bursa Zihinsel Engelliler Derneği Başkanı Tamer Sivri'nin yaptığı girişimler sonucu akülü araba hediye edildi. Sivri, Bursa Valiliği'nden aldığı 6 akülü aracı engelli çocuklara verdiğini belirterek, mutlu olduğunu söyledi.* *Sayfa 2'de*

Serhat Koyuncu, akülü araba ile okula daha rahat gidip gelecek

Buluşma

Gürhan ÇETİNKAYA

Yazarımız Gürhan Çetinkaya'nın şehir dışında olması nedeniyle bugünkü yazısı elimi ze ulaşmadığından yayınlayamıyoruz. Okuyu cularımızdan özür dileriz. Gemlik Körfez.

Çocuklara 'devlet baba' bakacak

Adalet ve Kalkınma Partisi Kilis Milletve kili Hüseyin Deveci oğlu, Sosyal Güvenlik Refor mu'nun, 1 Ekim itibarıyla yürürlüğe girdiğini belirterek, "1 Ocak tarihinden itibaren 18 yaşına kadar olan tüm çocukların sağlık giderleri devlet tarafından karşıla nacak" dedi.

Milletvekili Deveci oğlu, toplumun her kesimini yakından ilgilendiren reformunun önemli olduğunu vurgulayarak, "Nüfusun tamamını sağlık güvencesine almayı hedefleyen Genel Sağlık Sigortası (GSS), sağlık alanında bir çığır açacaktır. Genel Sağlık Sigortası uygulamasıyla, 18 yaşın altındaki herkes kayıtsız şartsız sağlık güvencesine kavuşacak.. Böylece yeni doğan her çocuk sağlık güvencesi kapsamında girecek. Yeni doğan çocukların Yeşil kartlı, Bağ-Kurlu, Emekli Sandığı, SSK'lı olup olmadığına bakılmaksın doğan her çocuğa devletimiz ücretsiz sağlık hizmeti verecek. Bu sağlık alanında bir çığırdır. AKP iktidarının sağlıkta dönüşüm konusunda ne kadar hassas olduğunu herkes biliyor. Sağlık karnesini alan herkes istediği doktora gidebiliyor. Devlet hastanesinde yoğunluk da azalı yor. Özel hastane lere gidebiliyor.

Bizim iktidarımız döneminde hiç kimse hastanelerde rehin kalmıyor. İsteyen istediği ec zaneden ilacını alabiliyor. Eskiden böy lemiydi, SSK devlet hastanesine gidemi yor. İlacını anlaşma lı eczanelerden alabiliyordu. AKP olarak, Yeşil Kart, Bağ-Kur, Emekli Sandığı ile SSK'yı Sosyal Güvenlik Kurumu (SGK) adı altında bir çatıda topladık." dedi.

İşleri güçleri dediko du üretmek olan bazı siyasilerin bunları görmekten gel diğini vurgulayan Devecioğlu, *"Atıp tutmak ile siyaset yapılmıyor. 6.5 yıllık iktidarımız döneminde bizden önce yapılanlar meydanda, bizim yaptıklarımızda meydanda, yaptığımız reformların sadece birini başka iktidar yapsa 10 yıl anlatırlar. Ama halk onları da biliyor. AKP ve biz halkımızın tüm sorunlarını çözmek için iktidara geldik. Halkımızın tüm sorunlarını çözü yoruz. Bizim devreye koyduğumuz projeleri diğer partilileri hayal bile edemezler. İşte AKP iktidarının farkı budur. Hamasetle siyaset yapılmaz halka hizmet için siyaset yapılır. Türkiye'nin dört bir tarafından yaptığımız hizmetler ortadadır. Halkımız her şeyi biliyor ve görüyor, bu nedenle bize destek veriyor. Vermeye de devam ediyor"* dedi.

Özürlü öğrenciye akülü araba

Seyfettin ŞEKERSÖZ

Lale Kemal Kılıç İlköğretim Okulu ikinci sınıf öğrencisi engelli Serhat Koyuncu, hediye edilen akülü arabasıyla artık okuluna daha rahat gidip gelebilecek. Bursa Zihinsel Engelliler Derneği Başkanı Tamer Sivri'nin yaptığı girişimlerle elde edilen akülü arabayı alan engelli öğrenci Serhat Koyuncu, arkadaşlarıyla birlikte eğitimine daha rahat devam edebilecek.

Melek ve Sait Koyuncu'nun iki çocuğundan büyüğü olan Serhat Koyuncu'nun kafasında büyüme olması nedeniyle de ayakları tutmuyor. Bursa Valiliği'nden aldığı 6 akülü aracı çeşitli engelli çocuklara veren Bursa Zihinsel Engelliler Derneği Başkanı Tamer Sivri, sosyal güvencesi olmayan Koyuncu Ailesi'nin talebini karşılayabildiği için mutlu olduğunu söyledi.

İki bin YTL değerindeki akülü aracı kulla nabilme raporu olan Serhat Koyuncu'ya hediye eden Tamer Sivri'ye teşekkür eden Okul Müdürü Hayrettin Minare, öğrencinin evine daha rahat gidebilme olanağı bulduğu içinde eğitimini sürdürebileceğini söyledi. Kendisine yapılan tekerlekli sandalye taleplerini karşılamakta güçlük çeken Tamer Sivri, bunların büyük kısmını temin ederek engelli çocuklarının sevinmesine olanak sağladığı için kendisinin de mutlu ve huzurlu olduğunu söyledi. Sivri, akülü araç verdikleri engellilerin kesinlikle araç kullanabilir raporu almaları gerektiğini söyledi.

Gemlik Lions Kulübü Başkanı'ndan termik santrale tepki

"Bu tesis, buraya yapılamaz"

Gemlik Lions Kulübü Başkanı Saadet Çolak, yaptığı açıklamada Gemlik Elektrik A.Ş.'nin Gemlik'te kurmak istediği 500 megavatlık kömürle çalışan termik santralin yapılmasına tepki gösterdi.

Çolak, *"Ülke ve bölge insanına hakaret sayılacak bu tesis, buraya yapılamaz."* dedi.

Saadet Çolak, gazetemize yaptığı açıklamada, *"Gemlik'te 500 MW'lik termik santral açmak ve elektrik üretimi yapacak olan santralin yılda 2 milyon 700 bin ton kömür tüketeceği uzmanlarca tahmin ediliyor. Eğer, kamyon ile taşırsanız yılda 135 bin günde de 400 kamyon eder. Etrafta bu kapasi tede bir rezerv olmadığından ve ortaklık kuran şirketlerden birinin gemicilik ile uğraştığı bilindiğinden bu kömür olasılıkla başka bir ülkeden deniz yoluyla geleceği kesindir. Bu kömür için en az 70 ton stok alanı gerekmektedir. Tesis faaliyete geçer ise günde 100 ton kükürt gazı doğaya verilirken, bir yılda 700 bin tonluk bir kül dağı ise etrafta bir yerlere bırakılacak demektir. Ayrıca, tesisin soğuması için günden 4 bin 800 ton suya iuhtiyaç vardır. Bu suyun bırakılacağı yerde deniz olacaktır. Böyle bir tesisin yatırımcının malı olmayan hiç bir paranın telafi edemeyeceği çevre değerlerini yok edecektir. Bölge insanına iş imkanı sağlasa da, bölgenin en önemli geliri olan zeytincilik başta olmak üzere tarım ürünleri zarar görecektir. Yazlık alanlar terkedilecektir. Kanser başka olmak üzere hastalıkları bölgeye getirecektir. Bölge insanına hakaret sayılacak bu tesis, bu nedenle buraya yapılamaz."* dedi.

Mandalina çalan çocuklar suçüstü yakalandı

Bursa'nın merkez Yıldırım ilçesinde, park halindeki kamyonetten çaldıkları bir kasa mandalina ile yakalanan 2 çocuk, ifadeleri alınmak üzere polis merkezine götürüldü.
Edinilen bilgiye göre, Ulus Mahallesi Uludağ Sokak'ta meydana gelen olayda, devriye gezen polisler, bir kasa mandalina ile giden T.Ç. (14) ve Y.A.'yı (17) durdurdu.
Yapılan incelemede, mandalinanın az ilerideki park halinde ola Ömer A.'ya ait 16 K 9304 plakalı kamyonetten çalındığı belirlendi.
Olayla ilgili soruşturma başlatılırken, 2 zanlı hakkında, 'Kamyon kasasından meyve hırsızlığı' suçundan işlem yapılacak.

Dolandırıcılık çetesinin 4 üyesi tutuklandı

Bursa'da, kurdukları şirketler üzerinden dolandırıcılık olaylarına karıştığı iddasıyla gözaltına alınan 16 kişiden 4'ü çıkarıldıkları nöbetçi mahkemece tutuklandı.
Bursa Emniyet Müdürlüğü Asayiş Şube Müdürlüğü'nden yapılan açıklamaya göre, şehrin muhtelif bölgelerin de dolandırıcılık olaylarına karışan 2 kişiyi Yankesicilik ve Dolandırıcılık Büro Amirliği ekipleri takibe aldı.
Yaklaşık 6 ay süren çalışma sonrası, zanlıların, kurdukları 2 ayrı şirketle piyasaya karşılıksız çek vererek dolandırdıkları belirlendi.
Polisin düzenlediği operasyonla çok sayıda suçtan sabıkası bulunan Selim B. (33), Mehmet A. (56), Ramazan K. (53), Mustafa A. (39), Hikmet Ö. (43), Bülent B. (40), Edip D. (45), yeğenleri İmdat D. (22), Serkan D. (20), Tekin D. (27), İzzet A. (48), Yusuf C. (58), oğlu Ahmet C. (26), Fahrettin A. (50), Mehmet H. (34) ve Sabahattin D.'yi (22) gözaltına alındı.
Olayla ilgili bir kişinin aranmasına devam ediliyor.
Yapılan incelemede zanlıların, Mustafa S. ve Hikmet Ö. adına kurulan şirketler üzerinden çıkarılan çekleri piyasaya sahte imzalarla dağıtarak, 13 ayrı esnaftan ağırlıklı inşaat malzemesi olmak üzere 850 bin YTL'lik alışveriş yaptıkları belirlendi.
Emniyette suçlarını itiraf eden zanlıların, şirketler adına çıkarılan ve piyasaya dağılan çekleri ödeyerek piyasada güven aşıladıkları, ardından dolandırıcılık olaylarına karıştıkları tespit edildi.
Zanlılar, Emniyet Müdürlüğü'ndeki sorgulamalarının ardından 'Suç işlemek amacıyla örgüt kurmak, kurulan örgüt kapsamında dolandırıcılık yapmak' suçundan adliyeye sevk edildi.
Nöbetçi mahkemeye çıkarılan zanlılardan Selim Bıyığıbü yükoğlu, Hikmet Özkan, Mehmet Aktan ve Mustafa Aslan tutuklanırken, 12 zanlı tutuksuz yargılanmak üzere serbest bırakıldı.

Alacak kavgası kanlı bitti

Denizli'nin Serinhisar ilçesinde alacak verecek meselesi yüzünden çıktığı ileri sürülen kavgada bir kişi hayatını kaybetti.
Edinilen bilgiye göre, Serinhisar ilçesi Dedeçam Mevkii'nde meydana gelen olayda, kasten öldürme olayı haberinin alınması üzerine olaya müdahale eden jandarma ekipleri, yaptıkları araştırmada, B.A., K.A. ve M.A. isimli şahısların aralarında bulunan alacak verecek meselesi yüzünden tartıştıkları, M.A. ile A.A.' ya küfür ederek hakarette bulundukları ve yumrukla vurmak suretiyle şahısları darp ederek yaraladıklarını belirledi.
Kavga esnasında M.A isimli şahsın, üzerinde bulunan bıçak ile M.A.' yı karın bölgesinden ve vücudunun çeşitli yerlerinden bıçaklayarak öldürdüğü belirtilirken, B.A. ile K.A. isimli şahısların yaralandığı kayde dildi.
Olay yerinden kaçan M.A. isimli şahıs yapılan takip sonucu suç aleti bıçak ile birlikte Serinhisar ilçe merkezinde yakalandı.
Ölen şahsın cesedi otopsi yapılmak üzere Denizli Devlet Hastanesi morguna kaldırılırken, B.A ile K.A. çıkarıldıkları adli makamlar tarafından ifadeleri alındıktan sonra serbest bırakıldı.
M.A. ise tutuklanarak Denizli D Tipi Cezaevi'ne konuldu.

Tunceli'de hain pusu son anda önlendi

Tunceli'de PKK terör örgütü mensuplarınca asma köprü kenarına yerleşti rilen tahrip gücü yüksek bomba, yol kontrolü yapan güvenlik güçleri tarafından etkisiz hale getirildi.
Tunceli- Elazığ karayolunun 3. kilometresinde bulunan Dilarn Deresi üzerinde yer alan Sarısaltuk Köprüsü kenarına PKK terör örgütü mensupları tarafından basma düzenekli tahrip gücü yüksek bomba yerleştirildi.
Yol üzerinde kontrol yapan askerler, köprü kenarına yerleştirilmiş bombayı son anda fark edince karayolu uzun süre trafiğe kapatılırken bomba imha uzmanlarına haber verildi.
Frekans karıştırıcı 'Jammer'lı araçlarla bölgeye gelen bomba uzmanları yerleşti rilen bombayı olay yerinde etkisiz hale getirdi.
Bölgede terör örgütüne yönelik sürdürülen hava destekli operasyonlar devam ediyor.

Yazı YORUM

Diş Hekimi
Özcan VURAL
ozcanvural1933@hotmail.com
www.milliyet/blog/özcan vural

Aleviler....

Türkiye'nin "zencileri" kimlerdir?
Bilmeyenler için anlatayım.
"Zenci" deyimi, ezilen, hor görülen, istekleri ve beklentileri görmezden gelinen kesimler veya kişiler için kullanılır.
Türkiye'de kendilerini zenci gören birkaç kesim vardır.
Kürtler, Aleviler ve Dincilerin bir bölümü bu kategoriye girdiklerine inanırlar.
Dini beklentileri açısından "zenci" muamelesi görüldüklerini söyleyenler, Obama olarak Tayyip Erdoğan'ı görürler.
Ancak, iktidar olduktan sonra, artık zencilikleri kalmadı.
Maşallah, türbanla Üniversitelere ve resmi dairelere girememeleri dışında, beklentilerinin büyük bölümünü elde ettiler.
Zenginleştiler..
Obama Erdoğan'da artık Bush'laştı, (Başbakan kızdığı için yazıyorum.)
Yani eskiden mücadele ettiği Devletin yanına geçti. Devletin sesi oldu..
Hedeflerine siyasi yoldan ulaştılar.
Geriye, Aleviler kalıyor.Türkiye'de yaklaşık 6-7 milyon Alevi var deniyor...
Ancak, genelde kesin bir ayrımcılık vardır.
Devletin ağırlığı Sünni'lerin elindedir ve Sünni'ler Alevileri hiç sevmezler.
Yanlış olarak, Müslüman olmadıklarını ileri sürerler.
Hatta, küçültücü yakıştırmalar yaparlar
Aleviliği bir nevi, İslam dışı cemaat gibi görürler.
Aleviler uzun yıllar bu baskıya boyun eğdiler.
1980'den itibaren ise, haklarını arayan bir tutum takındılar.
Haklarını ararken de hiçbir zaman başkaldırıya, şiddete yönelmediler.
Ne araba yaktılar, ne dükkan taşladılar, ne de kepenk kapattılar.
Yalnız Bildiriler yayınladılar...
Demeçler verdiler.
İktidarlardan defalarca tutulmayan sözler aldılar, ancak yine de sokaklara dökülmediler. İşte artık bu durum değişiyor.
Aleviler de ilk defa alana indiler. Bundan sonra, isteklerini daha yüksek sesle duyurmak isteyecekleri ortada...
AKP ise garip bir havada...
Erdoğan bu yılın ocak ayında, Son derece olumlu bir adım attı.
Alevilerin bazı beklentilerini karşılamaya hazır olduğu izlenimini verdi.
Sonra, ya vazgeçti veya unuttu.
Alevilerin tek sorunu kendi aralarında bölünmeleri onları önemli ölçüde zayıflatıyor. Bunu da Aleviler bilmeli...
İstekleri ve beklentileri gruplara göre değişiyor.
Temel taleplerini şöyle sıralayabiliriz:
Eşit muamele görmek: Bundan daha doğal bir istek olamaz..
Zorunlu din derslerinin kaldırılması:
Avrupa İnsan Hakları Mahkemesinin kararı uygulandığı taktirde, yerine getirilebilinecek bir istek.
Alevi çocuğa zorla, inanmadığı Sünnilik öğretiliyor.
Aleviler de, bunun zorunlu değil, seçmeli olmasını arzuluyor.
Haklılar.
Cem evlerine yardım:
Alevilerden alınan vergilerle bu devlet, diyanet aracılığıyla Sünniliği yayıyor.
Aleviler de haklı olarak tepki gösteriyorlar.
Hiç değilse, vergilerinin kendi evlerine harcanmasını ve bu evlere yasal statü tanınmasını istiyorlar.

Sırası Geldikçe

İnan TAMER

Birilerinin çıkarı için Gemlik'i zehirletecek miyiz?

Gazetemiz "Gemlik Körfez"in 14 Kasım 2008 Cuma günkü logosunun sağ köşesin de şöyle bir haber yer almıştı:

"Çevre sorununa Vali el attı". Başlığı altında haber, "Bursa Valisi Şahabettin Harput'un İznik, Orhangazi, Mustafa Kemalpaşa, Karacabey ve Nilüfer Kaymakamlıklarına birer yazı göndererek çevre kirliliğine karşı duyarlı davranılması gerektiğini bildirdi." şeklinde idi.

Gemlik Kaymakamlığı uyarılmadığına göre Gemlik'in çevre sorunu yok demek.

Oysa günlerce siyasi partilerden bir kısmı, sivil toplum kuruluşları ve halk Gemlik Enerji A.Ş. tarafından ilçemizde yapılması planlanan ithal kömürle çalışacak termik santrala yerel basın ve konuyu önemseyen yerel TV.'lerde tepkisini ve endişelerini dile getiriyordu.

Önce, Belediye Başkanı ve Gemlik Kaymakamlığı'nda n konu hakkında bilgi istenmiş. Gazetelerin yazdığına göre; Belediye Başkanı "Haberim yok. Bize henüz başvurulmadı" diye beyanda bulunmuş.

Kaymakamlığı'nda da cevabı aynı doğrultuda imiş.

Gemlik'in İl Genel Meclis Üyleri'nden de bu konuda tık yok.

Tepkiler üzerine Gemlik Enerji A.Ş.'nin Yönetim Kurulu Başkanı Mehmet Yıldırım, yerel basına yaptığı açıklamada, termik santral için Enerji Piyasası Düzenleme Kurulu'na başvurduklarını söyledi.

Kurulacak tesis, Gemlik Belediye hudutları içerisinde Gemlik Gübre arazisi üzerine kurulacak.

Kaymakamlık, Belediye tanınma yacak.

Kendilerini ne kadar güçlü görü yorlar ki; Biz kurarız, gereğini sizler yapmaya mecbursunuz demek değil de nedir bu davranış?

Gemlik insanına ve doğal varlığına zarar verecek bu davranışa karşı ne Belediye ne de Kaymakamlık ilçeyi sahiplenmiyor. Kuramazsınız diyemiyor.

Kömürle çalışacak termik santralın doğaya ve çevreye zarar vermeyeceğine şüphe mi var?

Çıkacak curuf ne olacak?

Cup denize dökülecek.

Dolgudan yer kazanılacak.

Soma, Yatağan, Elbistan örneği gözler önünde

Ovaakça da kurulu doğalgaz ile çalışan santral bitki örtüsünü yok etti. Halk sağlığı yönünden tedirgin yaşıyor.

Bakıyorum da Gemlik'te kurulacak kömür ile çalışacak santral için AKP Gemlik İlçe Örgütü'nün sesi sedası çıkmıyor.

AKP Eski Gemlik İlçe Başkanı Enver Şahin'in doğa sever olduğunu biliyorum.

Yeşil bir Gemlik özlemini hep dile getiren bir kişi nasıl bu iş olmaz, Gemlik'i size zehirletmeyiz diyemiyor. (Yeni AKP Başkanlığı'na seçilen Oktay Kahveci bakalım bu konuda nasıl davranacak?)

Santralı kuracakların hangi güçlerden destek aldığını çok iyi biliyorlar.

Kendilerine bilgi verilmeyen, sayılmayan resmi makamlar, bu santrale nasıl işletme ruhsatı verecekler?

Ona ne şüphe. Verecekler.

Bilsinler ki; izin verecekler, hep la netle anılacaklar.

Bir çevreye duyarlılık yazısı da Gemlik sorumlularına gönderiniz Sayın Valim.

Kimileri kendilerini elektrik çarpmışcasına ölü gibi .

Görev size düşü yor Sayın Valim.

Kurtarın güzel Gemlik'i...

Öğrencilerden anlamlı destek

Seyfettin ŞEKERSÖZ

Şehit Cemal İlköğretim Okulu öğrencileri Lösemili Çocuklar yararına kermes düzenledi. 2-8 Kasım Lösemili Çocuklar Haftası nedeniyle Okul Aile Meclisi'nin aldığı kararla düzenlenen kermeste elde ettikleri geliri çok etkilendikleri Lösemili Çocuklar için bankaya yatırdıklarını söyleyen öğrenciler, ailelerinin yaptığı yiyeceklere para ödeyerek katkıda bulundular.

Okulun 8/B sınıfının önculuğünde öğrenci ailelerinin yapmış oldukları pasta ve börekleri para karşılığı yine kendi okul öğrencileri satın alırken, bir öğrencinin getirdiği tavşanla dilek çekimleri yaptırılarak elde edilen gelir ve bağışlar toplanarak bankaya yatırılarak alınan dekont okulda sergilendi.

Okul Müdürü Adnan Uluğ yaptığı açıklamada; okulda bu tür faaliyetlerin sık sık yapıldığını, öğrencilerin toplum bilincinde olması ve sosyal etkinliklerde aktif olarak yer almasının kendilerini memnun ettiğini belirterek, *"Onların bu örnek davranışlarından dolayı da tüm öğrencilerimizi kutluyorum"* dedi.

Okul Aile Meclisi Başkanı Okan Tora la'da yaptığı konuşmada; *"Öğrencilerimizin ve öğrenci arkadaşlarımızın meclisimize müracaat etmeleri sonucu bu kermes gerçekleştirilmiş ve bundan sonra da Şehit Cemal İlköğretim Okulun da bu tür faaliyetler yapılacaktır"* dedi.

Lale Kemal İlköğretim Okulu'nda velilere SBS toplantısı

Seyfettin ŞEKERSÖZ

Lale Kemal Kılıç İlköğretim Okulu'nda öğrenci velilerine yönelik SBS (Seviye Belirleme Sınavı) bilgilendirme toplantısı yapılıyor. 6-7-8 sınıf öğrencilerinin velilerine yönelik düzenlenen toplantılarda okul Müdürü Hayrettin Minare tarafından velilere yapmaları gerekenler anlatılıyor.

Saat 19.30 ile 21.00 saatleri arasında düzenlenen SBS bilgilendirme toplantılarına özellikle babaların büyük ilgi gösterdikleri görüldü. Toplantının akşamları düzenlenmesi ailelerin katılımlarını artırırken, sınava yakın zamana kadar toplantıların süreceği öğrenildi.

Okul Müdürü Hayrettin Minare tarafından veliler bilgilendiriliyor

Krizi hafife almak

Güne Bakış

Kadri GÜLER
kadri_guler@hotmail.com

ABD'de başlayan global kriz, ülkenin dev bankalarının batmasına neden olurken, Amerika'nın en büyüğü olan General Motor da battı.

Bankaların ve dev şirketlerin batışları ard arda gelince, Bush hükümeti, kurtarma operasyonları başlattı.

Bankaları satın aldı.

Kimine mali destek verdi.

Bankalardan para kaçışını önlemek için mevduata devlet güvencesi getirdi.

Buna karşın yine paçasını düzeltemeyen bankalar var, şirketler var.

Bush, serbest piyasa ekonomisinin kurallarını dinlemeden, sosyalist ekonomik önlemler, devletleştirmeler yapıyor.

ABD de başlayan bu kriz birden Avrupa kıtasını sardı.

İngiltere, Almanya, Fransa, İtalya gibi ekonomisi dev olan kapitalist ülkeler, kriz kendi ülkelerini vurmadan önlemlerini aldı.

Biz ne yaptık.

Krizi hafife aldık.

Kriz yapımıza dayanmadan önce, Başbakan ekonomimizin sağlam olduğunu söylüyordu.

TÜSİAD'ın uyarıları karşısında ise "Felaket tellallığı yapıyorlar" diyordu.

Oysa bütçe açığı Türkiye Cumhuriyeti tarihinin en büyüğü ile karşı karşıya, dış borç ise yine Cumhuriyet tarihinin en büyük borcu..

Ancak Başbakana göre "Türkiye krizden en etkilenecek ülke"..

ABD'de toplanan G-20'ler neden toplandı?

Dünyayı saran kriz nedeniyle.

Başbakan Recep Tayyip Erdoğan da bu zirveye katıldı.

Zirvede İMF ve Dünya Bankası'nın az gelişmiş ve gelişmekte olan ülkelere daha çok yardım yapılmasını istedi.

Demek az gelişmiş ülkeler daha çok borçlanacaklar ve böylece krizi atlatacaklardı.

Dışa bağımlı bir krizden çıkış formülü bu..

Başbakanın ABD'de olduğu tarihte

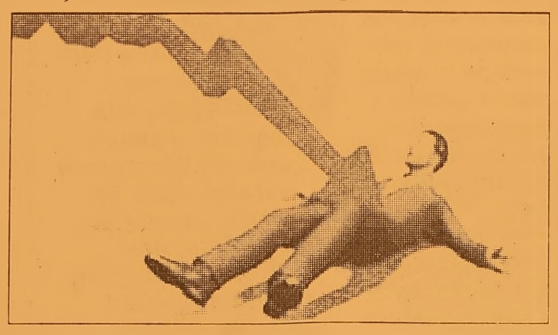

Türkiye'nin en büyük otomobil fabrikası Ford üretimini durdurdu..

Bursa'da Sönmez Flament kapılarını kapadı.

Hergün bir fabrikanın kapandığı haberleri geliyor.

Piyasalarda zaten yok olan nakit para ortadan kalktı.

Dün, Serbest Bölge civarında bazı işyerlerini gezdim.

Eski hareketliliği göremedim bölgede.

Nakliyeciler, mal çektikleri sanayicilerin anlaşmalara karşın para ödemediklerini, gününde hiç para gelmediğini anlattılar.

Borçlarını ödemede zorlandıklarını, akaryakıt firmalarının bile yakında nakit ödeme istemeye başlayacağını belirtiler.

Önce emekli bitirildi.

Ardından esnaf soluk alamaz hale geldi.

Köylü borç batağına sokuldu, ürünü para etmez oldu.

Şimdi sanayi zorda..

Buna bağlı olarak işçiler yakında sanayide çalışan memur ve teknik elemanlar işsiz kalacak.

Kayseri Ticaret ve Sanayi Odası'nın muhafazakar başkanı İstikbal Mobilya'nın patronu dün gazetelere yaptığı açıklamada, bu noktalara kolay gelmediklerini hatırlatarak, Başbakan'a sesleniyor:

"Başbakanım, bizi harcama!"

Kriz bizi vurmuş, feryad edenler arasında hükümeti destekleyenler de var ama kriz hala hafife alınıyor.

Yağış ve sis esir alacak

Yurdun büyük bir bölümü bu hafta yağışlı havanın ve yoğun sis'in etkisi altına girecek. Hava sıcaklığı kuzey ve batı bölgelerde ya ğışla birlikte 2 ila 4 derece azalacak. Devlet Meteoroloji İşleri Genel Müdür lüğü'nden yapılan "Meteorolojik Uyarı"ya göre, yurdun batı kesimleri Orta Akdeniz üzerinden gelen yeni bir yağışlı havanın etkisine girecek.

Marmara'nın batısı ve Kıyı Ege'de başla yacak sağanak yağışlar, Marmara, Ege,batı Akdeniz, İç Anadolu'nun kuzey ve batısı ile batı ve orta Karadeniz bölgelerinde devam edecek. Sağanak yağışların Salı günü kıyı Ege ve batı Akdeniz kıyılarında kuvvetli olması bekleniyor.

Yağışlı hava Çar şamba günü; Mar mara'nın kuzey ve doğusu, Ege, batı Akdeniz, İç Anado lu'nun kuzey ve batısı ile Karadeniz bölgesinde etkisini sürdürecek. Sağanak yağışlar Çarşamba günü güney Ege ve batı Akdeniz'de kuvvetli olacak. Perşembe günü; Marmara'nın batısı ve Kıyı Ege dışında tüm yurtta yağışların aralıklarla devam etmesi bekleniyor.

Hava sıcaklığı kuzey ve batı bölgelerde yağışla birlikte 2 ila 4 derece azalacak, diğer yerlerde önemli bir değişiklik olmayacak.

Salı ve Çarşamba günü; güney ve batı bölgelerde beklenen kuvvetli sağanak yağışların oluşturacağı olumsuz şartlara karşı vatandaşlar ve ilgililerin tedbirli olmaları istendi.

KAYIP Gemlik Nüfus Müdürlüğünden aldığım nüfus cüzdanımı kaybettim. Hükümsüzdür. Nurettin KAYA

LİBERTY (ŞEKER) SİGORTA
Macide ÖZALP
TRAFİK, KASKO, DASK, HER TURLU SİGORTA İŞLEMLERİ
İŞ VE KONUT SİGORTALARI, FERDİ KAZA POLİÇELERİ YAPILIR
BAY MUSTAFA ÖZALP EMLAK'TAN
Her Çeşit Emlak Alım, Satım ve Kiralama Hizmetleri
Daire, Zeytinlik, Villa, Dükkan, Arsa, Arazi
MORTGAGE BROKER'İ
TAPU TAKİP İŞLERİ YAPILIR
ACİL SATILIK ve KİRALIKLARINIZ İÇİN BİZİ ARAYINIZ
Manastır İlknur Sitesi E Blok 5 ile 10. kat Satılık veya Kiralık
Hisartepe Mah. 3+1 165 M2 kombili deniz manzaralı KİRALIK SIFIR DAİRE
Hisartepe Mah. Hisar Sitesi 120 m² SATILIK DAİRE
Balıkpazarı Alemdar Cad. Civarı 120 m2 3+1 kombi, pimapen, laminant parke 65.000- YTL
Demirsubaşı Mh. Kiralık dükkan
Manastır Aydın Sitesi 2. Kat 2+1 Ful Eşyalı KİRALIK DAİRE
3 Ayrı Daireli Müstakil Ev (Bahçe İçinde)Yeni Devlet Hastanesi Altı
Belde Sit. 2. Kat 3+1, 3 cephe, 3 balkon ful deniz manzaralı 135 m2 65.000-YTL
Eski Pazar Cd. Civarı 3. Kat 100 m2 2+1 (Yeni yapı) 60.000 - YTL
K.Kumla'da Ayazma Mevkii 6 Dönüm Zeytinlik
Ful eşyalı eşyasız daire ve işyeri kiralık ve satılık bulunur.
Gemlik Sanayi Sitesi A/Blok 180 m2
Yeni Sölöz Bağlar Mevki 70 ağaç zeytin 2000 m2 (Üzerinde 4 ton zeytin var)
K.Kumla Marsas Sitesi 2+1, 70 m2, masrafsız, denize sıfır.
UMURBEY'DE KİRALIK VEYA SATILIK VİLLA TRİPLEX DOĞALGAZLI KÖRFEZ MANZARALI
KURŞUNLU'DA İMARLI 1400 M2 KANARYA VİLLALARININ ÜSTÜNDE YENİ YOLA 25 M. CEPHELİ SÜPER DENİZ MANZARALI 115.000 YTL
KONUT KREDİLERİNE ARACILIK YAPILIR.
Tel : 513 24 74 Fax: 514 10 21

AKP Milletvekili Ali Koyuncu'ya CHP'den cevap

Seyfettin ŞEKERSÖZ

CHP İlçe Başkanı Cem Güler, Cumartesi günü yapılan kongrede milletvekili Ali Koyuncu'nun söylediği sözlere sert tepki gösterdi. Geçtiğimiz Cumartesi günü yapılan AKP Gemlik İlçe Kongresi'nde konuşan AKP Bursa Milletvekili Ali Koyuncu'nun *"Umurbey'de Celal Bayar'ın torunları, oy verecekleri CHP'nin DTP ile işbirliği yaptığını bilsinler. Dilerim Umurbeyli kardeşlerimiz bu CHP'ye gereken cevabı verirler"* sözlerine karşılık CHP İlçe Başkanı Cem Güler, bir açıklama yapma zorunluluğunun olduğunu söyledi. Güler, açıklamasında şu ifadelere yer verdi: *"Sayın Ali Koyuncu öncelikli olarak bilmesi gerekir ki; Türkiye'nin ilk sivil Cumhurbaşkanı olan Celal Bayar: "Atatürk seni sevmek milli bir ibadettir" diyecek kadar Atatürk'e ve Laik Cumhuriyete bağlı bir siyaset ve devlet adamıydı. Oysa laikliğe karşı eylemlerin odağı olduğu mahkemece sabit olmuş bir partinin milletvekili, "Celal Bayar'ın torunları"nın hangi partiye oy vereceği konusunda en son akıl vermesi gereken kişidir. CHP ile DTP'nin işbirliği yaptığı iddiası ise düpedüz çarpıtma ve iftiradır. Bizim Genel Başkanımız Sayın Deniz Baykal; Güneydoğu'da başka, Ege'de başka konuşmamış, binlerce PKK'lının yeniden dağa çıkmasına yol açan eve dönüş yasasına destek vermemiş ve bölücü odakların hoşuna gidecek alt kimlik üst kimlik tartışmalarını başlatmamış, Kuzey Irak 'a operasyon yapılmaması için Dubai'de 1 milyar dolarlık anlaşma imzalamamıştır. Ayrıca CHP Genel Başkanı Sayın Deniz Baykal, PKK'yı terör örgütü ilan etmeden DTP ve yetkilileriyle görüşmeyeceğini defalarca deklare etmiş olmasına karşın, AKP'li eski Genel Başkan Yardımcısı Dengir Fırat ile DTP Genel Başkanı Ahmet Türk ve kurmayları gizli yemeklerde uluşmakta sakınca görmemişlerdir. Kimin DTP ile işbirliği yaptığı apaçık ortadadır. Cumhuriyet Halk Partisi, Türkiye'yi kurmuş ve Lozan Antlaşması ile Türkiye'nin sınırlarını çizmiş bir parti olarak; bölücü terör odakları ve ayrılıkçı güçlerle en küçük bir ilinti kurulması mümkün olmayan bir siyasal partidir. AKP ise iktidar olmak için dinci ve bölücü çevrelere şirin gözükmekte hiçbir sakınca görmeyen bir siyasi partidir. Tabii AKP'li kurmayların Gemlik'te CHP ve adayı Fatih Güler karşısında kaybedeceklerini anlamış olmalarının yarattığı ciddi bir sıkıntı yaşadıkları ortadadır. Ama onlara diyeceğimiz, korkunun ecele faydası yoktur. Böyle çarpıtma ve saptırmaya dayalı siyasi açıklamalarını za da artık insanların karnı toktur. Gemlik'te yeni bir dönem CHP ve adayı Fatih Güler ile başlayacaktır. Çok iyi bildiğiniz bir tabir ile "bu böyle biline..."*

Cem Güler

SGK prim borçlularını açıklayacak

Sosyal Güvenlik Kurumu (SGK), 75 bin YTL ve üzerinde sigorta prim borcu bulunan işverenleri, internet aracılığı ile kamuoyuna açıklayacak. SGK Antalya İl Müdürü Selim Erol, yaptığı yazılı açıklamada, ödeme tarihi altı aydan daha uzun süre gecikmiş ve Yönetim Kurulu tarafından her yıl belirlenecek tutardan daha fazla prim borcu olan işverenlerin, yönetmelikle belirlenen usul ve esaslara göre her yıl kamuoyuna açıklanması gerektiğini bildirdi. SGK'na Prim Borcu Olan İşverenlerin Kamuoyuna Açıklanmasına Dair Usul ve Esaslar Hakkında Yönetmelik Hükümleri ve SGK Yönetim Kurulu'nun aldığı karar uyarınca, SGK'ya 75 bin YTL ve üzerinde prim aslı borcu bulunan işverenlerin kamuoyuna açıklanmasına karar verildiğini belirten Erol, "borcu olan işverenlerin listesi kurumumuzun internet sitesinde (www.sgk.gov.tr) 15 Aralık 2008 tarihinde ilan edilecek olup, iki hafta süreyle yayımlanacaktır" dedi. Erol, yönetmeliğin 9. maddesi uyarınca işverenler tarafından ilan edilen bilgilere, ilanın yapıldığı tarihi takip eden beş (5) iş günü içinde en geç 20 Aralık 2008 tarihi mesai bitimine kadar SGK Sosyal Sigortalar Genel Müdürlüğüne (Prim Tahsilat Daire Başkanlığı) yazılı itiraz edebileceklerini, itirazın haklı olması durumunda listede gerekli düzenlemenin yapılacağını belirtti.

'Gemlik Körfez' internette www.gemlikkorfezgazetesi.com

Yaşamdan Çizgiler

Özgür KARAKAYA
İletişim Uzmanı
ozgkara@hotmail.com

Üniversiteler Hepimizindir

YÖK (Yüksek Ögretim Kurulu) 12 Eylül Rejimi tarafından Üniversitelerimizin libe ral politikalara uyumlu hale getirmek için kurulan bir kurumdu.

Bu kapsamda, Yüksek Ögretim Kurulu (YÖK) 6 Kasım 1981 yılında Prof Dr. İhsan Doğramacı'nın başkanlığında kurulan YÖK 1982 Anayasası ile güvenceye alınarak uygulamaya konuldu.

İlk olarak da binlerce ögretim görevlisini, ögrencisini ilerici demokrat oldukları için üniversitelerden ayırdı. Bilimsel araş tırmalar da tamamen YÖK'ün denetimine alınarak üniversite gençliğinin tek tipleşti rilmesi hedeflendi. Bu yapılanma ile üniver sitelerimiz üst düzeyli meslek okullarına indirgendi.

Üniversitelerimizin var olan kısmi özerk likleri kaldırılarak harç uygulamasına geçildi. Eğitimde adım adım paralı hale getirilerek, üniversitelerimizin ticarileşmesiyle birlikte, eğitimde fırsat eşitliği de kalkmış oldu. Vakıf üniversiteleri adı altında özel üniversitelere zemin hazırlanarak, kurulacak üniversitelerin eğitim dilininin ingilizce olması şartı konuldu. Gelişmiş ülkelere baktığımızda eğitim dillerinin kendi dillerinde olduğunu görürüz.

Kuruluşundan 27 yıl geçmesine rağmen Yök üniversitelilerin en ufak demokratik taleplerine ya da hareketlerine soruşturmalarla, cezalarla uzaklaştırmalarla cevap vermekte. Diğer yandanda eğitimin piyasalaştırılması eşitsiz niteliksiz bir şekil de devam etmektedir.

Bu durumda yapılması gerekenler ise: Üniversitelerin karşi karşiya olduğu sorunlar net olarak ortaya konularak net yanıtlar verilmelidir. Alınacak tüm kararlar alt organlarca alınmalıdır. Tam gün uygulamasına geçilmeli. Ögretim elemanlarının özlük hakları ve diğer eğitim elemanlarıyla ile beraber makul düzeyde olmalıdır. Vakıf Üniversitilerinin de kamu denetimine alınması gerekir.

Ögrenci harçları da sembolik düzeyde olması gerekir. Asıl olması gereken herkesin eşit parasız nitelikli eğitimi almasıdır.

KAYIP

Erzurum İspir Nüfus Müdürlüğünden aldığım nüfus cüzdanımı kaybettim. Hükümsüzdür.
MUHAMMED MUSTAFA BEDİRBOR

KAŞEDE BEKLEMEK YOK
KALİTELİ KAŞELER
UYGUN FİYATLARLA
1 SAATTE TESLİM EDİLİR
Körfez Ofset
MATBAACILIK - YAYINCILIK - REKLAMCILIK
İstiklal Caddesi Bora Sokak No : 3/B GEMLİK
Tel : (0.224) 513 96 83 Fax : 513 35 95

İşte gerçek işsizlik rakamları

Türkiye İstatistik Kurumu'nun (TÜİK) tanımı dar tutarak 2 milyon 439 bin kişi olarak açıkladığı işsiz sayısının gerçekte 5 milyona yaklaştığı, geniş tanımlı işsizlik oranının da yüzde 18.6 olduğu belirlendi. TÜİK'in Ağustos ayı itibariyle 2 milyon 439 bin olarak açıkladığı işsiz sayısı, umudunu yitirerek iş aramaktan vaz geçen 1 milyon 720 bin ve ara sıra gü nü birlik işlerde çalıştığı için "eksik istihdamda" sayıla rak kapsama alınmayan 797 bin kişi de dahil edildiğin de, 4 milyon 956 bine ulaşıyor. Buna göre TÜİK'in yüzde 9.8 olarak açıkladığı işsizlik oranı da yüzde 18.6'ya çıkıyor. Hane halkı iş gücü anketi verilerine dayanarak yaptığı hesaplamaya göre, son bir yılda geniş tanımlı işsiz sayısı 376 bin kişi. işizlik oranı da 1 puan artış gosterdi.

UMUDUNU YITIRIP IŞ ARAMAYI BIRAKAN IŞSIZE "IŞSIZ" DENMİYOR

TÜİK'in Ağustos 2008 dönemi için 2 milyon 439 bin olarak açıkladığı işsiz sayısı, çalışmaya hazır olmasına karşın iş aramaktan vazgeçenleri kapsamıyor. Hane halkı İşgücü Anketi'nde, iş bulma umudunu yitirdiği için fiilen iş aramayı bırakan ancak iş olsa işbaşı yapmaya hazır durumdaki kişi sayısı Ağustos itibariyle 1 milyon 720 bin olarak belirlendi. Bu durumdakiler, "iş gücüne dahil olmayan nüfus" içinde sayılarak, işsiz sayısına dahil edilmiyor. Bu kategoride yer alanların son bir yılda 62 bin kişi arttı. İş aramayıp çalışmaya hazır kişilerin sayısı geçen yıl aynı tarihte 1 milyon 658 bin olarak belirlenmişti. Çalışmaya hazır olduğu halde iş aramayan bu kişilerin iş bulma umudunu yitirmesinde, uzun iş arama süreleri etkili oluyor. TÜİK tanımına göre her 10 işsizden 3'ü bir yıldan fazla süredir iş bekliyor.

ÇİZİYORUM

Barış Güler'in kaleminden — 9 YAŞ

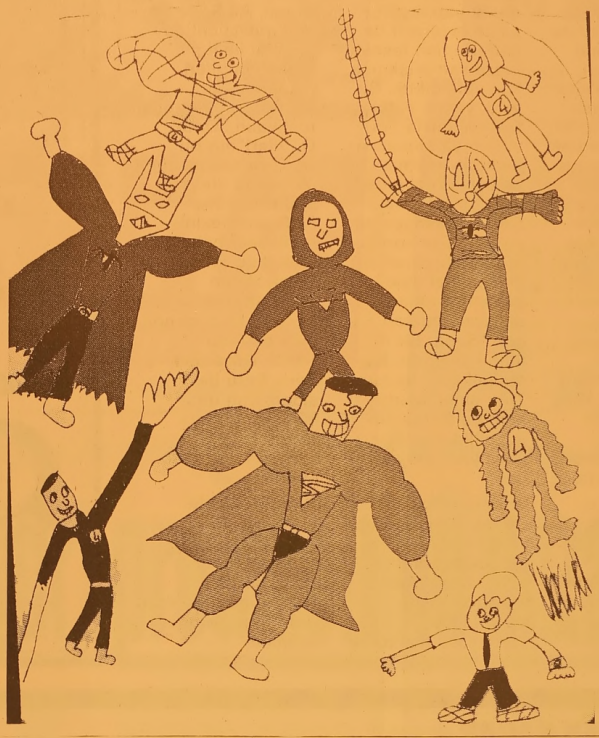

KAYIP Gemlik Nüfus Müdürlüğünden aldığım nüfus cüzdanımı. Gemlik Kız Meslek Lisesi nden aldığım tastiknamemi kaybettim. Hükümsüzdür. HANİFE GÜVEN (YAZICI)

KAYIP Gemlik Nüfus Müdürlüğünden aldığım ehliyetimi, nüfus cüzdanımı, Ziraat Bankası Emekli cüzdanımı kaybettim. Hükümsüzdür. MERYAM AKKURT

KAYIP Gemlik Nüfus Müdürlüğünden aldığım nüfus cüzdanımı kaybettim. Hükümsüzdür. AHMET TUNA

KAYIP Gemlik Nüfus Müdürlüğünden aldığım nüfus cüzdanımı kaybettim. Hükümsüzdür. HABİBE AKKURT

KAYIP Gemlik Nüfus Müdürlüğünden aldığım nüfus cüzdanımı kaybettim. Hükümsüzdür. ZUHAL AKKURT

'Gemlik Körfez' internette www.gemlikkorfezgazetesi.com

Gemlik Körfez
GEMLİK'İN İLK GÜNLÜK SİYASİ GAZETESİ

YEREL SÜRELİ YAYIN
YIL : 36 SAYI : 3213
FİYATI : 25 Ykr. (KDV Dahil)
Sahibi : Kadri GÜLER
Sorumlu Yazı İşleri Müdürü : Serap GÜLER
Haber Müdürü : Seyfettin ŞEKERSÖZ
İstiklal Cad. Bora Sok. No:3/B
Tel : 513 96 83 Fax : 513 35 95 GEMLİK
Yönetim ve Basım Yeri : KÖRFEZ OFSET
Matbaacılık-Yayıncılık-Reklamcılık Tesisi
İstiklal Cad. Bora Sok. No:3/B GEMLİK
(Dini bayram Günleri ve Pazar günleri yayınlanmaz)

GEMLİK SİNEMA GÜNLÜĞÜ

(Rezervasyon (Tel : 513 33 21)

VENÜS SİNEMASI
EVRİM ARABALARI 11.30 - 14.00 -15.15 - 20.30
RESİMDEKİ HAYALET 14.15. - 20.30
SEVİMLİ DİNAZOR 12.00 - 16.00

NÖBETÇİ ECZANE

18 Kasım 2008 Salı
BAYER ECZANESİ
İstiklal Cad. No: 14 GEMLİK
Tel : 5130143

SATILIK DAİRE
Lise Caddesi Gemlik Lisesi yanında sahibinden 3+1 satılık daire
GSM : (0.538) 322 70 73

KİRALIK
ÖĞRENCİLER İÇİN ORKENT SİTESİ'NDE EŞYALI SOBALI ve DENİZ MANZARALI KİRALIK DAİRELER
0537 301 73 62

İpek Yolu Film Festivali'nde yıldızlar parlıyor

Bursa Büyükşehir Belediyesi tarafından 28 Kasım - 4 Aralık tarihleri arasında gerçekleştirilecek '3. Uluslararası Bursa İpekyolu Film Festivali'nin tanıtımı İstanbul Çırağan Sarayı'nda görkemli bir basın toplantısı ile yapıldı. Beyaz perdenin ünlü simalarını bir araya getiren toplantıya, Sinema Yazarları Derneği (SİYAD) Başkanı Atilla Dorsay ile ünlü sanatçılar İzzet Günay, Yusuf Sezgin, Hale Soygazi, Nilufer Aydan, Sırrı Elitaş, Süheyl Eğriboz, Burcu Kara, Levent Ulgen, Korhan Abay, Murat Han, Atilla Saral ve Eyşan Özhım'in yanı sıra çok sayıda sanatçı, sinema yazarı ve yönetmen katıldı. Basın toplantısında konuşan Bursa Büyükşehir Belediye Başkanı ve Festival Onursal Başkanı Hikmet Şahin, İpek Yolu'nun kültürlerarası diyalogun simgesi olduğunu söyledi. Şahin, "Büyük medeniyetlere öncülük yapmış Bursa'da evrensel değerlerle film festivalimize sahip çıkmak için yola çıktık. Bu yıl 3. yaşını kutlayan festivalimizle Türk ve dünya sinemasına katkı koymayı amaçlıyoruz. İpek Yolu çocuğumuz. Çocuk, yavaşça büyüyor" diye konuştu. Film festivalini geleneksel hale getirmeyi amaçladıklarını anlatan Şahin, "Sanat bir milletin aynasıdır. Biz de İpekyolu ile hem Türk sinemasının, hem de Bursa'nın güzelliklerini dünyaya yansıyoruz" dedi.

Ünlü sanatçı İzzet Günay ise İpek Yolu Film Festivali'nde gerçekleştirilecek olan 'Ulusal Altın Karagöz Uzun Metraj Film Yarışması' hakkında bilgiler verdi. Festival Danışma Kurulu üyeleri Semir Aslanyürek, Sevin Okyay, Necip Sarıcı, Ali Sönmez ve Fırat Yücel de festival ile ilgili detaylı bilgileri katılımcılara aktardığı toplantıda festivalin "Onur Ödülleri"nin bu yıl Türk sinemasının iki büyük divası Muhterem Nur ile Sezer Sezin'e verileceği belirtildi. İpek Yolu Film Festivali'nin ücretsiz sinema kursları bölümünde usta oyuncular Yetkin Dikinciler ve Pelin Batu ile sinemanın usta isimlerinin ders verecek. Özel sergilerle de renklenecek olan festivalde ayrıca ünlü oyuncu Cem Özen oyunculuk atölyesinde sinema gönüllülerini aydınlatıcı bilgiler verecek.

MANASTIR'DA DENİZE KARŞI SATILIK
LÜKS SARIKONAKLAR VİLLALARI

KIŞLIK VE YAZLIK HASANAĞA KOYU'NDA

✓ 240 M2 ✓ ÖZEL YÜZME HAVUZLU
✓ GÜVENLİKLİ ✓ RADYAL TEMEL C - 30 BETON

ÖNÜNDE TEKNENİZİ KOYACAĞINIZ,
DENİZE GİREBİLECEĞİNİZ EŞSİZ GÜZELLİK

FORUM EMLAK
MİNARE İNŞAAT
Fahrettin MİNARE

İstiklal Cad. No: 30/A Gemlik
Tel : (0.224) 513 42 36 - 37 Fax : (0.224) 513 42 36
www.forumemlak.com

GÖRMEDEN KARAR VERMEYİN

DEĞİŞİK MODEL VE ÇEŞİTLER SİZLERİ BEKLİYOR

2009 TAKVİM ve EŞANTİYON SEZONUNU BAŞLATTIK

TAKVİMLER
SAATLER
AJANDALAR
KALEMLER
ÇAKMAKLAR
KALEMLİKLER
SÜMENELER
BLOKNOTLAR
KÜLLÜKLER

Körfez OFSET
MATBAACILIK- YAYINCILIK - REKLAMCILIK
İstiklal Cad. Bora Sok. No: 3/B GEMLİK

BİR TELEFON KADAR YAKINIZ
513 96 83

DOĞAL GAZ ABONELİĞİNDE
FIRSAT!
200 m2 kadar olan yerler için abone bağlantı bedeli 180 $ + KDV'dir.
Taksitlendirme abonelik bağlantı bedeli için ve anlaşmalı kredi kartlarımla geçerlidir. (Son gün: 31.12.2008)
1 YTL Peşin
Kalanı 10 Taksitle
GEMDAŞ
DOĞAL GAZ
513 29 29
WORLD bonus maximum

Kuruluş:1973
GemlikKörfez
GEMLİK'İN İLK GÜNLÜK SİYASİ GAZETESİ
19 Kasım 2008 Çarşamba www.gemlikkorfezgazetesi.com info@gemlikkorfezgazetesi.com 25 Ykr

Şarja takılı cep telefonu yangına neden oldu

Bursa'nın merkez Nilüfer ilçesin de şarja takılı cep telefonu şarj aletinin şase yapması neticesi çıkan yangın da bir ev küle döndü. Sayfa 3'de

Gemlik Sunğipek Asım Kocabıyık Yerleşkesi'ne Gemlik Belediyesi tarafından yaptırılacak 100 öğrencilik erkek yurdunun ilk adımı atıldı

Rektör ve Başkan yurt protokolünü imzaladı

Protokol imzalanırken

✓ *Törende konuşan Belediye Başkanı Mehmet Turgut, 3. fakültenin açılması halinde bunun da yapımının Gemlik halkına belediyenin üstleneceği sözünü verdi.*

✓ *Uludağ Üniversitesi Rektörü Prof. Dr. Mete Cengiz, Gemlik Üniversitesi'ne doğru hızlı bir şekilde yol alındığını belirtirken, Teknik Üniversite konusunda giri şimler olduğunu söyledi.*

✓ *Kaymakam Mehmet Baygül, Gemlik'in zeytin tarı mının yanında sanayi ve liman kenti olmakla birlikte sürekli göç alan yaşanılmaz bir ilçe olduğunu belirterek, "Bundan sonra üniversite ve sosyal çevresiyle önemli bir Gemlik oluşacaktır" dedi. Sayfa 4'de*

Güne Bakış

Kadri GÜLER
kadri_guler@hotmail.com

Protokol

Uludağ Üniversitesi ile Gemlik Bele diyesi arasında dün, Erkek Öğrenci Yurdu yapımı için bir protokol imzalandı.

Bunun için Sunğipek Asım Kocabıyık Yerleşkesi'nde bir tören düzenlendi.

Belediyenin yaptıracağı 100 öğrencilik Erkek Öğenci Yurdu protokolünü Rektör Prof. Dr. Mete Cengiz ile Bele diye Başkanı Mehmet Turgut imzaladı.

Devamı sayfa 5'de

Çadır evde aile dramı

✓ *9 kişilik Terkez Ailesi, Şehit Etem Ya şar İlköğretim Okulu arkasında bulunan arsaya kurdukları derme çatma çadırda yaşam savaşı veri yor. En küçüğü 7 ay lık olan 9 kişilik aile Terkez Ailesi, 700 YTL bulabilirse kış tan korunmak için 4 duvar arasına göç edebilecek. 2'de*

28 kişilik hırsızlık çetesi çökertildi

Hırsızlık şebekesine yönelik 5 ilde düzenlenen eşzamanlı operasyonda 28 kişi yakalandı. 7 ay süren takip sonunda toplam 13 ildeki 32 işyerinden yaklaşık 600 bin YTL değerinde malzeme çaldıkları tespit edildi. Haberi sayfa 3'de

Buluşma

Gürhan ÇETİNKAYA

Bağımsız ulus devlet...

Atatürk'le ilgili çok yazıyoruz.. Fırsat buldukça da yazmaya devam edeceğiz.

Amacımız Atatürk'ün daha çok okunarak daha iyi anlaşılmasını sağlamak.

Atatürk ve Atatürk sevgisi dış dünyadaki insanların ve yerli ihanet şebekelerinin amaçlarına ulaşmasını sağlayan en büyük engel..

Atatürk'ün öngördükleri ve Nutuk'da kaleme aldıkları Ulus devletin geleceği ve sonsuza dek yaşaması için hiç sönmeyecek bir ışık.

Siyasal yaşamdan dine, hak ve özgürlüklerden ekonomiye dek gerçekleşen atılımlar "karşı devrimin" yılmak usanmak bilmez ve akıl almaz yöntemlerine karşın Türkiye Cumhuriyeti Devleti bugünlere gelmiştir.

Onun için;

Atatürk yıpratılmak isteniyor.

Atatürk Türk insanının gönlünden ve beyninden çıkarılmak isteniyor.

Ben çok iyi biliyorum ki;

Atatürk bizim üzerinde kayıtsız koşulsuz buluştuğumuz "aydınlığımız".

Doğal olarak;

Atatürk'e yapılan sistematik ve bilinçli saldırıların önünü almak da bize düşüyor..

Dikkat etmemizde ve uyanık durmamızda önce kendimiz sonra da ulusumuzun geleceği açısından sayısız yararlar var.

Atatürk Türk ulusunun içinde var oldukça hiçbir güç Türkiye'yi bölemeyecek veya bir din devleti kuramayacaktır.

Bu nedenle, amaçları ülkenin batması olan hainler ve onlara göz yumanlar öncelikli hedeflerini Ataturk faktorunu yıkmak olarak görürler.

İzledikleri yöntem ise tanık olduğumuz uzere; oncelikle İslamiyet'i saptırarak demokrasi ve laikliğin Allah'a karşı gelmek olduğunu göstermek,

Oysa,

Atatürk, söylevlerinde şunu açıkça belirtmiştir.

"İslam'la birlikte insanlık, dünya yaşamını düzenlemede yararı, zararı kendine ait olmak üzere serbest kılınmıştır. Kuran'da bunu belirten sayısız ifade bulunmaktadır."

Atatürk ayrıca şunları da vurgulamıştır:

"Bizim dinimiz en makul ve en tabii bir dindir ve ancak bundan dolayıdır ki, son din olmuştur. Din, Allah'la kul arasındaki bir bağdır, bizde ruhbanlık yoktur.

Hepimiz eşitiz ve dinimizin gereklerini eşit olarak öğrenmeye mecburuz, bizim dinimiz için herkesin elinde bir değer ölçüsü vardır. Hangi şey ki akla, mantığa, toplum çıkarlarına uygundur, biliniz ki o dinimize de uygundur".

Atatürk İslam dinine şu hizmetleri yapmıştır.

Kuran'ı ilk kez Türkçeye çevirtmiş, bastırmış ve ücretsiz olarak dağıtmıştır.

Kuran'ın bilimsel tefsirini yaptırmış, bastırmış ve ücretsiz olarak dağıtmıştır.

Bazı hadislerin çevirisini yaptırmış ve dağıtmıştır.

Hutbeleri ve ezanı Türkçeleştirmiştir.

Din görevlisi ihtiyacını karşılamak için imam-hatip okulları açtırmıştır.

Atatürk'e ve devrimlere yapılan saldırılarla aynı Cumhuriyet tarihi değiştirilmeye çalışılmakta ve Türk kimliğinden uzaklaştırma politikası güdülmektedir.

Diğer bir anlatım ile bu saldırılar aynı zamanda Türk ulusuna, Türk yurduna ve Türk devletine yapılmaktadır.

Dolayısı ile bu saldırılar bütünlüğümüze, rejimimize, ulusal kimliğimize, güvenliğimize ve geleceğimize yapılan saldırılardır.

Bu nedenle sorumluluk duygusu taşıyan tum yurttaşların bu saldırılara karşı tüm olanaklarıyla mücadele etmesi zorunluluğu vardır.

En küçüğü 7 aylık olan 9 kişilik aile Terkez Ailesi, 700 YTL bulabilirse kıştan korunmak için 4 duvar arasına göç edebilecek

Çadır evde aile dramı

9 kişilik Terkez Ailesi, derme çatma bir çadırda yaşıyor

Seyfettin ŞEKERSÖZ

Gemlik'te gozlerden uzak insanların göremedikleri bir köşede bir çadırda yaşayan 9 kişilik Terkez Ailesi, Şehit Etem Yaşar İlköğretim Okulu arkasında bulunan arsaya kurdukları derme çatma çadırda yaşam savaşı veriyor. Soğuk kış günlerinin gelip çatmasıyla çadır kentte yaşayan aileyi zor günler bekliyor. 4 tarafı kapalı duvarla örtülü bir evde oturabilmeleri için ev sahibinin birikmiş olan 700 YTL lik elektrik borcunu ödeyebilirlerse, bir parça da olsa, soğuktan kendilerini koruyabilecekler. Sosyal Yardımlaşma ve Dayanışma Vakfı'na başvurmayı bile bilmeyen ve devletten yardım aramayan Terkez Ailesi, 30 yıl önce Yenişehir'den Gemlik'e göç ederek, Yeni Mahalle bölgesinde tam 20 yıl yokluk içinde yaşadılar. Buradan daha sonra terme kaplıcalarının yanına kurdukları çadırda uzun zaman yaşamışlar.

ÇOP TOPLAYARAK GEÇİNİYORLAR

Terkez Ailesi nin reisi baba Cengiz Terkez (40) çöp toplayarak geçimini sağlıyor ancak, o da hastalanınca iş yapamaz hale gelmiş, şimdi ise çadır evde yaşıyor. Anne Tülay Terkez (38) yaşında ne yapacağını şaşırmış ve çaresiz bir durumda. Büyük oğlu askere gitme hazırlıklarını yaparken, damatları ise askerde olduğu için kızı ve iki torununu da bakmak zorunda. 7 çocuk ve 2 torunun yaşadığı çadırda çocuklar soğuktan hastalanmışlar.

Ailenin ilaç alacak parası da yok. Günlük ihtiyaçlarını ise çadır evin hemen yanındaki Şehit Etem Yaşar İlköğretim Okulu'nun öğretmenleri aralarında topladıkları yardımlarla gidermeye çalışıyorlar. İki çocuğunun Şehit Etem Yaşar İlköğretim Okulu'na gittiğini söyleyen Tülay Terkez, *"Çocuklarının tüm ihtiyaçlarını okul yönetimi karşılıyor. Allah onlardan razı olsun"* dedi. Çadırda yaşam mücadelesi veren ve 9 kişilik ailenin en küçüğü 7 aylık bir bebek. Bu koşullarda, daha nereye kadar yaşayacaklarını bilmediklerini söyleyen Terkez Ailesi, kışı 4 tarafı kapalı bir evde geçirmek istiyorlar. Bunun için hayırsever bir vatandaşın kullanmadığı çok eski de olsa bir evinin 700 YTL olan elektrik parasını bulabilirlerse, buraya göç edecekler. Çadır kurdukları bahçe sahibi ise bahçeden çıkmaları için sürekli kendilerine baskı yaptığını söyleyen Terkez Ailesi, yardım sever Gemlik lilerin seslerini duymasını istedi. Günlük su ihtiyaçlarını kapalı olan terme kaplıcasından karşılayan Aile, tuvalet ihtiyacını da okula giderek karşılıyorlar. Kış soğukları iyice bastırmadan kendilerine sağlıklı barınacak bir yer arayan Aile, devletten veya hayırsever vatandaşlardan yardım beklerken, bugüne kadar Şehit Etem Yaşar İlköğretim Okulu öğretmenlerinin destekleri ile gelebildiklerini söylüyorlar.

28 kişilik hırsızlık çetesi çökertildi

Hırsızlık şebekesine yönelik 5 ilde düzenlenen eşzamanlı operasyonda 28 kişi yakalandı. Gaziantep Emniyet Müdürlüğü'ndeki sorgularının ardından adliyeye sevk edilen zanlılar, emniyet çıkışında görüntü almaya çalışan basın mensuplarına saldırdı.
Gaziantep Emniyet Müdürlüğü Asayiş Şube Müdürlüğü Ev ve İşyeri Hırsızlık Büro Amirliği'nin 7 aylık takibi sonucu Gaziantep'in Nurdağı ve Yavuzeli, Hatay'ın Erzin, Kahramanmaraş'ın merkez ve Pazarcık, Kırklareli'nin Lüleburgaz ile Adıyaman'ın Besni ilçelerinde gerçekleştirilen 'Uslanmazlar' adlı planlı operasyonda 28 şahıs gözaltına alındı. Şahısların örgütlü bir şekilde Gaziantep, Sivas, Tokat, Burdur, Afyon karahisar, Samsun, Kastamonu, Bursa, Düzce, Osmaniye, Zonguldak, Yozgat ve Çorum olmak üzere toplam 13 ildeki 32 işyerinden yaklaşık 600 bin YTL değerinde malzeme çaldıkları belirlendi. Şahıslarla birlikte 3 kamyonet, değişik suç aletleri, çok sayıda madeni motor yağı, antifriz, kumaş, hızar makinesi, rulman, sahte nüfus cüzdanı ve sürücü belgesi ele geçirildi. Operasyonun, hırsızlığın önlenmesine yönelik bugüne kadar Gaziantep'te gerçekleştirilen en büyük çalışma olduğu belirtildi.
Çete liderliğini C.C. isimli şahsın yaptığı şebekenin, gruplar halinde değişik illere giderek hırsızlık yaptıkları ve çaldıkları malları Gaziantep'te sattıkları öğrenildi.
Çok sayıda hırsızlık suçundan sabıkası bulunan 28 kişiden 5'inin, değişik suçlardan arandıkları tespit edildi.
Zanlılar, emniyetteki sorgularının ardından 'suç işlemek amacıyla örgüt kurmak ve örgütlü bir şekilde işyerlerinden hırsızlık yapmak' suçundan adliyeye sevk edildi.
Şahıslardan bazıları, adliyeye sevk edilmeleri sırasında kendilerini görüntüleyen basın mensuplarına saldırdı.
Çalıntı mallar, Gaziantep Çevik Kuvvet Şube Müdürlüğü'nün bahçesinde teşhir edildikten sonra sahiplerine teslim edildi.
Mal sahiplerine geçmiş olsun diyen ve çalınan malları inceleyen Gaziantep Emniyet Müdürü Ali Yılmaz, başarılı operasyondan ötürü tüm çalışanlarını kutladı.
Yılmaz, hırsızlık şebekelerini yönelik planlı operasyonlarının süreceğini, İçişleri Bakanlığı'nın talimatı doğrultusunda hırsızlık timleri kurduklarını belirtti.

Düğün öncesi intihar etti

Bursa'nın merkez Yıldırım ilçesinde, psikolojik sorunları olduğu öğrenilen genç, oturma odasına kendini asarak ihtihar etti. Nişanlı olan gencin önümüzdeki günlerde düğün yapacağı öğrenildi.
Edinilen bilgiye göre, Sinandede Mahallesi Güneş Sokak'ta ikamet eden Aziz Acar (28), evinin oturma odasında kendini asarak intihar etti. Olay yerine gelen 112 Acil Servis görevlileri, gencin hayatını kaybettiğini belirledi. Psikolojik sorunları olduğu belirtilen Aziz Acar'ın önümüzdeki günlerde evleneceği bildirildi.
Çevre sakinleri, "Aziz düğün hazırlıkları yapıyordu. Çeyizi de neşe içerisinde evine getirildi. Ancak neden intihar , ettiğini bilmiyoruz" dedi. Olayla ilgili başlatılan soruşturma sürüyor.

Üvey ağabeyini bıçakladı

Bursa'nın merkez Osmangazi ilçesinde uvey iki kardeş arasında çıkan kavgada bir kişi bıçaklanarak ağır şekilde yaralandı.
Evinin önüne sergi açtığı gerekçesiyle üvey ağabeyini 22 cm uzunluğundaki sustalı bıçakla yaralayan zanlı gözaltına alındı.
Edinilen bilgiye göre, Reyhan Mahallesi Reyhan Caddesi üzerinde meydana gelen olayda uvey kardeş oldukları belirtilen Orhan A. (47) ile A.A. (39) arasında evin önüne sergi açma meselesi yüzünden kavga çıktı. A.A. sustalı bıçakla üvey ağabeyi Orhan A'yı bıçakladı. Ağır yaralanan ağabey Orhan A. Bursa Devlet Hastanesi'ne kaldırıldı. Olaydan sonra A.A.'yı gözaltına alan polis olayla ilgili soruşturma başlattı.

Şarjlı takılı cep telefonu yangına neden oldu

Bursa'nın merkez Nilüfer ilçesinde şarja takılı cep telefonu şarj aletinin şase yapması neticesi çıkan yangında bir ev küle döndü.
Edinilen bilgiye göre, Barış Mahallesi Gediz Sokak'ta meydana gelen olayda, S.Demir (51) isimli kadın yatarken cep telefonunu şarja taktı.
İlerleyen saatlerde şase yapan şarj aleti, odadaki halıyı ve eşyaları tutuşturdu. Dumanın etkisiyle uykudan kalkan kadın, alevleri görünce itfaiyeyi aradı. Olay yerine gelen itfaiye yangını kısa sürede söndürdü.
Kullanılmaz hale gelen dairede 10 bin YTL'lik zarar meydana geldiği belirtildi. Polis olayla alakalı soruşturma başlattı.

'Gemlik Körfez' internette www.gemlikkorfezgazetesi.com

Yazı YORUM

Diş Hekimi
Özcan VURAL
ozcanvural1933@hotmail.com
www.milliyet/blog/özcan vural

Derinden gitmek!....

Gündemin yoğunluğu içinde gözlerden kaçtı ama Başbakan Recep Tayyip Erdoğan, cumartesi günü partisinin İstanbul Bağcılar İlçe Kongresi'nde AKP'lilere çok ince bir mesaj verdi.

Bir AKP'linin "Anayasa'yı değiştirmeyecek misiniz" diye seslenmesi üzerine şunları söyledi:

"Davulun sesi uzaktan hoş geliyor. Anayasa'yı değiştirmek...

İşte buyurun, 10. ve 42. maddeyle ilgili Anayasa değişti.

Sonra ne olduğunu görmediniz mi?...

Hesapları iyi yapacağız ve germeden, gerdirmeden yere sağlam basmak suretiyle geleceğe yürüyeceğiz.

Sabır. Bir meyve olgunlaştığı zaman onu yiyeceksiniz ki, tadını alacaksınız, hamken meyve yenmez."

Görüyorsunuz unutamıyorlar ince hesapları...

Aklıma Fethullah Gülen'in o meşhur konuşması geldi:

"Dikkatli olmalıyız. Erken harekete geçersek, tepemize binerler.

Durmadan hazırlanmalıyız. Zamanı gelince, uygun boşluk bulunca maratona geçeriz.

Devlet memuru arkadaşlarımız kahramanlık yapamazlar.

Erken vuruş yaparlarsa dünya başlarını ezer.

Bütün anayasal müesseselerdeki güç ve kuvveti cephemize çekeceğimiz ana kadar her adım erken sayılır."

Görüyorsunuz Fethullah Gülen derinden gidelim ..

"Erken vuruş yaparsak, başımızı ezerler!" diyor...

Peki Erdoğan'ın eski hocası Necmettin Erbakan ne demişti?

"Kadayıfın altı kızarıyor!"

Başbakan ne diyor? "Hamken meyve yenmez."

Üçünün de gizli fikri aynı ; Sabır!

Bu insanların cumhuriyetin temel ilkelerini zorlamaktan vazgeçeceklerine inanan iyi ama saf vatandaşlarım...

Onlar "gizli ajanda"dan asla vazgeçmedi ler, vazgeçmezler...

Şimdilik sadece hocalarının tavsiyesine uyuyorlar ve ikinci kez "erken vuruş" yapmamaya özen gösteriyorlar...

Bir kere yapmağa kalktılar, boylarının ölçüsünü aldılar..

Yoksa ikinci kez seçildikten iki ay sonra gündeme getirdikleri "anayasa değişiklikleri"nden vazgeçmiş falan değiller...

Kadayıfın altının iyice kızarmasını, meyvenin olgunlaşmasını bekliyorlar!

Sonrası mı? Ben olacakları biliyorum.

Emin olun o gün geldiğinde, "sonrasını" yazmamıza izin bile vermezler!

Ama genç Cumhuriyetin kuruluşları ve evlatları buna sala izin vermeyeceklerdir...

KAŞEDE BEKLEMEK YOK
KALİTELİ KAŞELER
UYGUN FİYATLARLA
1 SAATTE TESLİM EDİLİR
Körfez Ofset
MATBAACILIK - YAYINCILIK - REKLAMCILIK
İstiklal Caddesi Bora Sokak No : 3/B GEMLİK
Tel : (0.224) 513 06 83 Fax : 513 35 95

Gemlik Körfez
GEMLİK'İN İLK HÜRLÜK SİYASİ GAZETESİ

Gemlik Sunğipek Asım Kocabıyık Yerleşkesi'ne Gemlik Belediyesi tarafından yaptırılacak 100 öğrencilik erkek yurdunun ilk adımı atıldı

Rektör ve Başkan yurt protokolünü imzaladı

✔ *Törende konuşan Belediye Başkanı Mehmet Turgut, 3. fakültenin açılması halinde bunun da yapımını Gemlik halkına belediyenin üstleneceği sözünü verdi.*

✔ *Uludağ Üniversitesi Rektörü Prof. Dr. Mete Cengiz, Gemlik Üniversitesi'ne doğru hızlı bir şekilde yol alındığını belirtirken, Teknik Üniversite konusunda girişimler olduğunu söyledi.*

Seyfettin ŞEKERSÖZ

Gemlik Belediyesi'nin Yerleşke'de yaptıracağı öğrenci yurdu için protokol imzalandı.
Gemlik Sunğipek Asım Kocabıyık Yerleşkesi Seminer Salonu'nda düzenlenen törene protokole imza atacak Uludağ Üniversitesi Rektörü Prof. Dr. Mete Cengiz ile Belediye Başkanı Mehmet Turgut'un yanı sıra Kaymakam Mehmet Baygül, Garnizon Komutan Vekili Veteriner Hekim Albay Osman Ulutürk, Yerleşke Müdürü Prof. Dr. Kemal Sulhi Gündoğdu, eski Yerleşke Müduru Prof. Dr. Abdurrahim Korukçu, Hukuk Fakültesi Dekanı Prof. Dr. Doğan Şenyüz, Cumhuriyet Başsavcısı İbrahim Hakan Tosun, Jandarma Bölük Komutanı Yüzbaşı Şefik Ünal, İlçe Emniyet Müdürü Ali Kemal Kurt, TSO Başkanı Kemal Akıt, Uluslar arası Ticaret ve Sanayi Odası Yönetim Kurulu Üyesi ve işadamı Tevfik Solaksubaşı ile Üniversite Senato üyeleri katıldı.
Yerleşke'de yapılmakta olan Kız Öğrenci Yurdu'nun yanına Gemlik Belediyesi tarafından yaptırılacak olan 125 kişilik erkek öğrenci yurdunun protokol töreninin açılış konuşmasını yapan emekli Eski Yerleşke Müdürü Korukçu, yerleşkenin bu hale gelmesinde bir çok kişinin katkı ve desteğinin bulunduğuna değinerek, Gemlik halkı ile Gemlik Üniversitesi Yaptırma Yaşatma ve Koruma Derneği'nin yanı sıra Asım Kocabıyık'a teşekkür ederek, *"Bu duruma gelmek bizi sevindiriyor. En büyük sıkıntımız ise Yerleşke içinde öğrenci barınma yerinin olmamasıydı. Gemlik Yerleşkesi Türkiye'de en iyi üniversite olabilecek bir konuma geldi. Tüm Gemlikliler üniversite yapılması için girişimde bulunmalarını istiyorum"* dedi.

Erkek öğrenci yurdu yapımı protokolü imzalandı.

GEMLİK HAYALİNİ GERÇEKLEŞTİRİYOR

Gemlik'te en büyük hayalinin üniversite kurulması olduğunu belirten Belediye Başkanı Mehmet Turgut, *"Bu oluşuma tanıklık etmek bana haz veriyor. Yapacağımız proje eski bir proje idi, biraz gecikti. Sayın rektörümüz destek verdi ve bu töreni yapar duruma geldik. 16 Aralık'ta ihalesi de gerçekleşirse inşallah yılbaşından sonra burasını bitiririz. Birinci vaadimiz buydu ve yapıyoruz, ikinci vadimiz ise Denizcilik Yüksek Okulu'nun yapılmasıdır, onun da parası bütçede ayrıldı. İnşallah yakın zamanda onu da yaparız. Beni bu güne kadar bu şekilde mutlu eden ve duygulandıran olmadı. Gençlerimizin ihtiyacı olan barınma yerini bitirdiğimizde onlar artık emin ellerde olacak ve aile bütçelerine de yardımcı olacaklar. Bu güzellikler beni mutlu ediyor.*

ÜÇÜNCÜ FAKÜLTEYİ DE BİZ YAPARIZ

Denizcilik Okulu'nun maliyeti tabii ki yurt inşaatından daha fazla ama inşallah onu da yapacağız. Gemlik'e başka fakülte açılması gerekiyorsa onu da biz yaparız. Siz projeleri hazırlayın biz maddi sorunu çözeriz. Bu desteği bana veren başta belediye meclis üyelerim ve Gemlik halkı adına herkese teşekkür ediyorum" şeklinde konuştu.
İşi yapanların yanında bulunmanın kendisine huzur ve gurur verdiğini ifade eden Kaymakam Mehmet Baygül, Gemlik'te okulların ve öğrenci yurtlarının yapılmasını rahatlıkla üniversite olabileceğini gösterdiğini belirtti. Baygül, yaptığı konuşmada; *"Çocuklarımızın barınmaları için yapılan yerler de en az okullar kadar önemlidir. Gemlik zeytin tarımının yanında sanayi ve liman kenti olmakla birlikte sürekli göç alan yaşanılmaz bir ilçe olmuştu. Ancak bundan sonra üniversite kenti olarak anılıp sosyal çevresiyle önemli bir Gemlik oluşacak"* dedi.

Mehmet Baygül

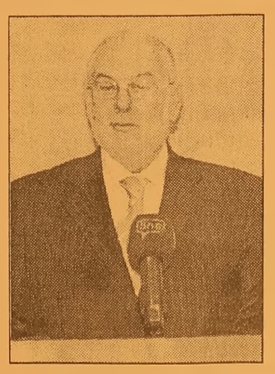
Mehmet Turgut

Prof. Dr. Mete Cengiz

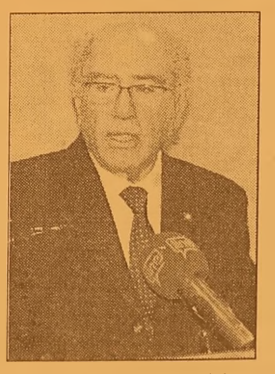
Prof. Dr. Abdurrahim Korukçu

GEMLİK ENİNDE SONUNDA ÜNİVERSİTE OLACAK

Kendisini çok şanslı olarak gördüğünü belirten Uludağ Üniversitesi Rektörü Prof. Dr. Mete Cengiz, Yerleşke'nin gelişmesinde katkı sağlayan Asım Kocabıyık ile Belediye Başkanı Mehmet Turgut'a ve meclis üyeleri ile Gemlik halkına teşekkür etti.
Cengiz, *"Hemen söylemeliyim, enin de sonunda Gemlik te üniversite kurulacak. Buraya geldiğim de bu kadar güzel olduğu için kıskanı yordum. Gemlik üniversitesi artık oluşmak üzere, yakın zamanda denizcilik yüksek okulu da yaşama geçecek. Gemlik üniversite olmaya hak kazanan bir ilçe, eski adı Gemilik olan Gemlik'te denizcilik okulunun yapılması artık zaruret olmuştur. Üniversite toplum için vardır ve biz de toplumun ihtiyaçlarını karşılamak mecburiyetin deyiz. Buradan herkese teşekkür ediyorum. Gemlik üniversitesi inşallah benim dönemimde oluşur ve ben de buradaki devir töreninde bulunurum"* dedi.
Konuşmaların ardından Uludağ Üniversitesi Rektörü Prof. Dr. Mete Cengiz ile Belediye Başkanı Mehmet Turgut, hazırlanan protokole imza attılar.

Protokol

Güne Bakış

Kadri GÜLER
kadri_guler@hotmail.com

Protokol töreninde Yerleşke kurucusu emekli Prof. Abdurrahim Korukçu, Belediye Başkanı Mehmet Turgut, Kaymakamımız Mehmet Baygül ve Uludağ Üniversitesi Rektörü Prof. Dr. Mete Cengiz birer konuşma yaptılar.

Törende konuşmalar sırasında bir ara daldım.

Gerilere gittim.

Sunğipek arazisini yüksek okul, fakülte ve bir lise kurulması için Uludağ Üniversitesi'ne veren 57. hükümetin Başbakan Yardımcısı Mesut Yılmaz geldi aklıma..

Özelleştirmeden Sorumlu Devlet Bakanı Yılmaz Karakoyunlu geldi aklıma..

AKP iktidarının kurulmasıyla Sunğipek'in Üniversite'den alınmak istenmesi, imar planlarında yapılan değişiklikler, sivil toplum kuruluşlarının biraraya gelerek Sunğipek arazisinin Üniversite'ye verilmesi mücadeleleri ve Bakan Faruk Çelik'in katkılarıyla arazinin kazanılması...

Ve bugün gelinen nokta...

Ne büyük değişiklik...

Nereden nereye geldik.

Bir zamanlar frene basanlar, bugün öncü.

Sevindirici bir durum.

Herşeyden önce yolun bir an önce sonuna gelinmesine yardımcı olunuyor.

Asım Kocabıyık ile başlayan destekler, İbrahim Bedizci ve Belediye Başkanı Mehmet Turgut ile devam ediyor.

İbrahim Bedizci'nin annesi adına yaptırdığı 40 öğrencilik Kız Öğrenci Yurdu yapımı devam ederken, Gemlik Belediyesi' nin yaptıracağı 100 öğrencilik Erkek Öğrenci Yurdu için protokol imzalanıyor.

Kürsüde Prof. Addurrahim Korukçu, gelinen noktaya işaret ederken "Gemlik Üniversitesi'ni kurmak için hep birlikte ilerli - yoruz." diyordu.

Belediye Başkanı Mehmet Turgut ise yurt projesinin gecikmesine karşın bugün temel atma aşamasına kadar geldiğini ve 16 Aralık günü inşaatının ihale edileceğini duyurarak, bir an önce Denizcilik Yüksek Okulu'nun projelerinin de tamamlanarak okul inşaatına başlanması çağrısını yineliyor.

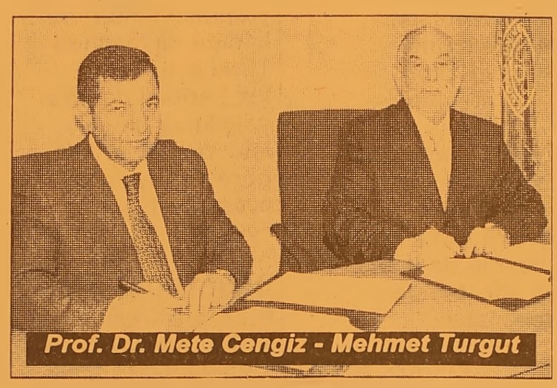

Prof. Dr. Mete Cengiz - Mehmet Turgut

"Parayı bütçeme koydum. 3 tril yon lira bankada" diyor Başkan Turgut.

Kaymakam Mehmet Baygül, Gemlik'te 5 bin ailenin yani yaklaşık 25 bin kişinin devletten sosyal yardım desteği aldığını ilçe nüfusunun hızla arttığını, Gemlik'in Üniversite kenti olmaya hızla yaklaştığını belirtirken, bunu her aşamasında yaşadığı için mutlu olduğunu söyledi.

Rektör Prof. Dr. Mete Cengiz ise, Gemlik Üniversitesi olmaya Gemlik halkıyla birlikte ulaştığını, süratli bir şekilde hedefe varılmakta olduğunu söylerken, "Üniversite ve halk biraraya gelirse herşey yapılır. Üniversite toplum için vardır. Sunğipek Fabrikası'ndan bir bilim yuvasına dönüştürülmüş tür. Bir ülkenin kalkınması yalnız sanayi ve yüksek okullarla olmaz.

Sunğipek Fabrikası işlevini tamamlamış, şimdi bilim yayma görevini üstlenmiştir." dedi.

Rektörümüz bir de müjde verdi, Gemlik'e Teknik Üniversite Kurulması girişimlerinin yürütüldüğünü duyurdu.

Gerçekten nereden nereye geldik.

Önümüzde güzel günler var.

Güzel günler yakında...

Siyasi partilere hazine yardımı görüşülecek

Anayasa Mahkemesi, 2820 sayılı Siyasi Partiler Kanûnu'nun, "Siyasi partilere hazine yardımının hangi koşullarda yapılacağını" düzenleyen maddesinin iptal istemini 20 Kasım Perşembe günü esastan görüşecek.

Liberal Demokrat Parti (LDP), Maliye Bakanlığı'nın siyasi partilere yaptığı hazine yardımının iptali ve yürütmesinin durdurulması istemiyle Ankara 5. İdare Mahkemesi'nde dava açmış ve 2820 sayılı Siyasi Partiler Kanunu nun, "devletçe yardım" başlıklı ek 1. maddesinin iptali istemiyle Anayasa Mahkemesi'ne başvurulmasını istemişti.

Ankara 5. İdare Mahkemesi, ilgili maddenin Anaya sa'ya aykırılık iddiasını ciddi bularak, Anayasa Mahkemesi'ne itiraz yoluyla başvuruda bulundu.

Yüksek Mahkeme heyeti, 20 Kasım Perşembe günü yapacağı gündem toplantısında, Kanunun söz konusu maddesinin iptal istemini esastan karara bağlayacak.

İptali istenen mad de, şu hükümleri içeriyor: "Yüksek Seçim Kurulunca son milletvekili genel seçimlerine katılma hakkı tanınan ve Milletvekili Seçimi Kanununun 33. maddesindeki genel barajı (yüzde 10) aşmış bulunan siyasi partilere her yıl hazineden ödenmek üzere ödenek konur. Bu ödenek, devlet yardımı yapılacak siyasi partiler arasında, bu partilerin genel seçim sonrasında Yüksek Seçim Kurulunca ilan edilen toplam geçerli oy sayıları ile orantılı olarak bölüştürülmek su retiyle her yıl ödenir.

Milletvekili genel seçimlerinde toplam geçerli oyların yüzde 7'sinden fazlasını alan siyasi partilere de devlet yardımı yapılır.

Bu yardım en az devlet yardımı alan siyasi partinin ikinci fıkra gereğince almış olduğu yardım ve genel seçimlerde aldığı toplam geçerli oy esas alınarak kazandıkları oyla orantılı olarak yapılır."

LİBERTY (ŞEKER) SİGORTA
Macide ÖZALP
TRAFİK, KASKO, DASK, HER TURLU SİGORTA İŞLEMLERİ
İŞ VE KONUT SİGORTALARI, FERDİ KAZA POLİÇELERİ YAPILIR
BAY MUSTAFA ÖZALP EMLAK'TAN
Her Çeşit Emlak Alım, Satım ve Kiralama Hizmetleri
Daire, Zeytinlik, Villa, Dükkan, Arsa, Arazi
MORTGAGE BROKER'İ
TAPU TAKİP İŞLERİ YAPILIR
ACİL SATILIK ve KİRALIKLARINIZ İÇİN BİZİ ARAYINIZ
Manastır İlknur Sitesi E Blok 5 ile 10. kat Satılık veya Kiralık
Hisartepe Mah. 3+1 165 M2 kombili deniz manzaralı KIRALIK SIFIR DAİRE
Hisartepe Mah. Hisar Sitesi 120 m² SATILIK DAİRE
Balıkpazarı Alemdar Cad. Civarı 120 m2 3+1 kombi, pimapen, laminant parke 65.000- YTL
Demirsubaşı Mh. Kiralık dükkan
Manastır Aydın Sitesi 2. Kat 2+1 Ful Eşyalı KİRALIK DAİRE
3 Ayrı Daireli Müstakil Ev (Bahçe İçinde)Yeni Devlet Hastanesi Altı
Belde Sit. 2. Kat 3+1, 3 cephe, 3 balkon ful deniz manzaralı 135 m2 65.000-YTL
Eski Pazar Cd. Civarı 3. Kat 100 m2 2+1 (Yeni yapı) 60.000 - YTL
K.Kumla'da Ayazma Mevkii 6 Dönüm Zeytinlik
Ful eşyalı eşyasız daire ve işyeri kiralık ve satılık bulunur.
Gemlik Sanayi Sitesi A/Blok 180 m2
Yeni Sölöz Bağlar Mevki 70 ağaç zeytin 2000 m2 (Üzerinde 4 ton zeytin var)
K.Kumla Marsas Sitesi 2+1, 70 m2, masrafsız, denize sıfır.
UMURBEY'DE KİRALIK VEYA SATILIK VİLLA TRİPLEX DOĞALGAZLI KÖRFEZ MANZARALI
KURŞUNLU'DA İMARLI 1400 M2 KANARYA VİLLALARININ ÜSTÜNDE YENİ YOLA 25 M. CEPHELİ SÜPER DENİZ MANZARALI 115.000 YTL
KONUT KREDİLERİNE ARACILIK YAPILIR.
Tel : 513 24 74 Fax: 514 10 21

Gemlik Körfez
GEMLİK'İN İLK GÜNLÜK SİYASİ GAZETESİ

Baba bana kitap okur musun? kampanyası başlıyor

Bursa İl Millî Eğitim Müdürlüğü, her geçen gün daha fazla hissedilen aile içi iletişimsizliğin giderilmesine yönelik, 'Baba bana kitap okur musun?' kampanyası başlatıyor.

Bursa İl Millî Eğitim Müdürü Atilla Gülsar, Bursa'da göreve geldiğinden bu yana eğitimin üst seviyelere çıkarılması adına yaptığı çalışmaların yanısıra şimdi de aileye el attı.

İl Millî Eğitim Müdürlüğü, bu kapsamda günü müzde her geçen gün daha da artarak hissedilen aile içi iletişim sorununa çözüm üretmek ve daha önce uygulamaya koyduğu 'Haydi Babalar Okula' ve 'Bursa Okuyor' projelerine destek olmak için şimdi ise 'Baba bana kitap okur musun?' adlı bir kampanya düzenledi.

Kampanya 19 Kasım Çarşamba günü Mustafakemal paşa ilçesinde, İl Millî Eğitim Müdürü Atilla Gülsar'ın da katılacağı bir törenle başlatılacak.

Gümrük Müdürlüğü, yolcular için "Gümrük Rehberi" çıkarttı

Bursa Gümrük Başmüdürlüğü, uluslararası yolculuk yapan vatandaşlar için 'Gümrük Rehberi' adı altında kitapçık çıkardı.

Yolcuların uluslararası seyahatte uyması gereken kuralların yeraldığı rehberde, pratik bilgilere de yer veriliyor.

Yolcunun tanımı, yolculukta bulundurulabilecek malzeme ve paralar, yolcunun beraberinde getirmesinin mümkün olmayacağı malzemeler, gümrük kapılarındaki mağazalardan alışveriş yapılması gibi çok sayıda konu hakkında ayrıntılı bilgilerin verildiği Gümrük Rehberi'nde, yolculara kaçakçılık suçları ve cezaları da hatırlatılıyor. 100 Euro'ya kadar olan eşyaların serbest dolaşıma tabi olduğunu anlatan Bursa Gümrük Başmüdürü Tevfik Usta, iÜübir kişinin iki takvim yılında bir kez olmak üzere yurt dışından getireceği cep telefonlarından vergi alınmadığını söyledi.

Bursa'da onbinlerce AB üyesi ülke vatandaşı yaşadığını ve sık sık uluslararası yolculuk yaptığını aktaran Usta, "Gerek seyahat eden yolcuların, gerek potansiyel yolcuların istifadesi ve gerekse gümrüğün tanıtılması amaçlı yolcular için rehber hazırladık. Bu rehber, tüm yolculara ücretsiz dağıtılacaktır. Ülkeye giriş çıkış yaparken gümrük mevzuatı bakımından hak ve yükümlülüklerin neler olduğunun bilinmesi gerekir. Yolcularımızın herhangi bir olumsuz lukla karşılaşmaması için rehber kitapçık çok önemlidir. Kitapçıkta, yolcu ya da yurt dışında bir müddet ikamet etmiş kişilerin ülkemize gelişlerin de hangi tür eşyaları hangi şartlarda getirebilecekleri konusunda kısa ve özlü bilgiler yeralıyor. Gümrük mevzuatı konusunda her türlü talep internet ortamında da cevaplandırılmaktadır. Bunların yanı sıra 'alo 136' hattından vatandaşlar her türlü bilgi alabilir, şikayet ve önerilerini dillendirebilir" dedi. Bursa Gümrük Başmüdürü Tevfik Usta, en çok soruların soruların gümrük kapılarından hangi malzemelerin vergisiz olarak geçirebileceği yönünde olduğunu kaydetti.

Türkiye'nin fakirlik haritası çıkarıldı

Küresel ekonomik krizin Türkiye'de kendini göstermeye başladığı dönemde, hükümet "Bütünleşik Sosyal Yardım Hizmet Projesi" adı altında Türkiye'nin yoksulluk haritasını hazırlamaya çalışıyor.

Yoksulluk haritasının en önemli unsurunu, Türkiye'deki yeşil kartlılar oluşturuyor. Ve bugün Türkiye'de yeşil kart sahiplerinin "nerelerde yoğunlaştığına" bakıldığında, aslında Türkiye'nin yoksulluk haritası da ortaya çıkmış oluyor. İşte, resmi verilere göre Türkiye'nin "yeşil kart" ya da "yoksulluk" haritası:

GÜNEYDOĞU'DA İKİ KİŞİDEN BİRİ YEŞİL KARTLI

Yeşil kart dağıtımından en çok Güneydoğu Anadolu yararlanmış. Bölge illerinde hemen hemen her iki kişiden biri yeşil kartlı. Bingöl'de nüfusun yüzde 50'sinin yeşil kartı var. İlin nüfusu 243 bin, yeşil kartlı kişi sayısı ise 118 bin. Bingölü sırasıyla Siirt (il nüfusunun yüzde 47.7'si), Hakkari (il nüfusunun yüzde 47.6'sı), Van (il nüfusunun yüzde 47.3'ü),Ağrı (il nüfusunun yüzde 45'i), Adıyaman (il nüfusunun yüzde 41'i), Batman (il nüfusunun yüzde 39.3'ü), Bitlis (il nüfusunun yüzde 39.2'si), Şırnak (il nüfusunun yüzde 38.7'si), Iğdır (il nüfusunun yüzde 37'si), Kilis (il nüfusunun yüzde 35.7'si), Muş (il nüfusunun yüzde 35.5'i), Mardin (il nüfusunun yüzde 33'ü), Kars (il nüfusunun yüzde 32.6'sı), Diyarbakır (il nüfusunun yüzde 32.3'ü) ve Tunceli (il nüfusunun yüzde 31'i) izliyor.

NÜFUSA GÖRE EN AZ YEŞİL KART İSTANBUL'DA

İl nüfuslarına göre "en az" yeşil kartlı sayısı ise İstanbul'da. İstanbul'da nüfusun sadece 2.7'si yeşil kart sahibi. Bu yüzdenin rakamsal karşılığı ise yaklaşık 325 bin kişiye denk geliyor. İstanbul'u "en az yeşil kartlı vatandaş" sayısında Bursa (il nüfusunun yüzde 3.5'i), Ankara (il nüfusunun yüzde 3.7'si), Kocaeli (il nüfusunun yüzde 3.8'i) ve Bolu (il nüfusunun yüzde 3.8'i) izliyor.

EN ÇOK YEŞİL KART SAYISI URFA'DA

En fazla yeşil kart verilen il ise Şanlı Urfa. Urfa'da toplam 540 bin kişiye yeşil kartı verilmiş durumda. Bu rakam, Urfa nüfusunun yüzde 30'unu oluşturuyor.

DİĞER İLLER

Diğer illerde ise nüfusa oranla yeşil kartlı oranları şöyle; Adana yüzde 15.8, Antalya yüzde 5.5, Aydın yüzde 9, Bur dur yüzde 8, Çanakkale yüzde 5.3, Çankırı yüzde 5.8, Çorum yüzde 18.6, Erzurum yüzde 24, Hatay yüzde 18.4, Mersin yüzde 13.3, İzmir yüzde 4.4, Kayseri yüzde 8, Konya yüzde 8.8, Muğla yüzde 4.2, Nevşehir yüzde 9.6, Niğde yüzde 17, Rize yüzde 6.3, Samsun yüzde 16.1, Aksaray yüzde 18.5 ve Ardahan yüzde 27.3.

Bursa kan ağlıyor

Türkiye sanayisinin en önemli kentlerinden olan Bursa'da krizin faturası çalışana çıktı.

Tekstil ve otomotiv sektörleri başta olmak üzere son bir ayda 10 bin kişinin işini kaybettiği belirtiliyor.

İstihdamını en fazla sanayide sağlayan tek il olan Bursa'da toplu işçi çıkarmaları yaşanıyor.

Küresel krizin etkisiyle ekimde iplik ve hazırgiyimi de kapsayan dokuma işkolunda başlayan toplu işten çıkarmalar, metal ve otomotiv sektörüne de sıçradı.

FABRİKALAR İFLASIN EŞİĞİNDE

Bursa Girişimci İşadamları Derneği (BUGİAD) Başkanı Hayati Canlılar da ekonominin iki can damarı tekstil ve oto motivin aynı zamanda Bursa sanayiinin de omurgasını oluşturduğunu belirterek "Kriz yangınının ülkeyi dört bir kol dan tehdit ettiği bir süreçten geçiyoruz. Tekstil ve otomotiv de çalan 'kriz çanları' acil önlem ger çeğini de berabe rinde getiriyor" dedi.

Artan üretim maliyetleri nedeniyle zaten güç durumdaki işletmelerin, krizin de etkisiyle "nefes alamaz" duruma geldiğini ifade eden Canlılar, gerekli teşviklerin sağlanmaması durumunda, fabrikaların kapılarına kilit vurmak zorunda kalacakları uyarısında bulundu.

Para Politikası Kurulu toplanıyor

Merkez Bankası Para Politikası Kurulu, bu yılın onbirinci toplantısını bugün yapacak. Ağırlıklı beklenti, faiz oranlarında değişiklik olmayacağı yönünde.

Para Politikası Kurulunun bugün yapacağı toplantısına ilişkin piyasadaki ağırlıklı beklenti, faiz oranlarında değişiklik olmayacağı yönünde.

Para Politikası Kurulu toplantısına, Kurul Başkanı ve Merkez Bankası Başkanı Durmuş Yılmaz, Başkan yardımcıları Erdem Başçı, Burhan Göklemez, Mehmet Yörükoğlu, İbrahim Turhan ile kurul üyesi Abdullah Yavaş'ın katılması bekleniyor.

Para Politikası Kurulu toplantısı, bugün saat 13.00-17.00 arasında iki aşamalı olarak yapılacak. İlk aşamaya, Merkez Bankası yetkilileri ve uzmanları ile Hazine Müsteşarlığı yetkilileri katılacak. Aynı gün gerçekleşecek ikinci aşamada ise sadece Para Politikası Kurulu üyeleri toplanacak ve görünüme ilişkin son değerlendirmeler yapıldıktan sonra oylamaya geçilecek.

Oylamadan sonra Para Politikası Kurulu üyeleri, gerekçeye temel teşkil edecek kısa metni oluşturacaklar. Karar, gerekçesiyle birlikte aynı gün saat 19.00'a kadar Merkez Bankası tarafından basın duyurusuyla açıklanacak.

Para Politikası Kurulu toplantı özeti ise toplantıyı takip eden 8 iş günü içinde yayımlanacak.

Bu arada, piyasadaki ağırlıklı beklenti, faiz oranlarında değişiklik olmayacağı yönünde.

Halen gecelik borçlanma faiz oranı yüzde 16,75, borç verme faiz oranı yüzde 19,75 olarak uygulanıyor.

KAYIP Gemlik Nüfus Müdürlüğünden aldığım yeşil kartımı kaybettim. Hükümsüzdür. AHMET TURAN

KAYIP Gemlik Kaymakamlığı'ndan aldığım yeşil kartımı kaybettim. Hükümsüzdür. RAMAZAN YALÇIN

Gemlik Körfez
GEMLİK'İN İLK GÜNLÜK SİYASİ GAZETESİ

YEREL SÜRELİ YAYIN
YIL : 36 SAYI : 3214
FİYATI : 25 Ykr. (KDV Dahil)
Sahibi : Kadri GÜLER
Sorumlu Yazı İşleri Müdürü : Serap GÜLER
Haber Müdürü : Seyfettin ŞEKERSÖZ
İstiklal Cad. Bora Sok. No:3/B
Tel : 513 96 83 Fax : 513 35 95 GEMLİK
Yönetim ve Basım Yeri : KÖRFEZ OFSET
Matbaacılık-Yayıncılık-Reklamcılık Tesisi
İstiklal Cad. Bora Sok. No:3/B GEMLİK
(Dini bayram Günleri ve Pazar günleri yayınlanmaz)

ÇİZİYORUM

Barış Güler'in kaleminden 9 YAŞ

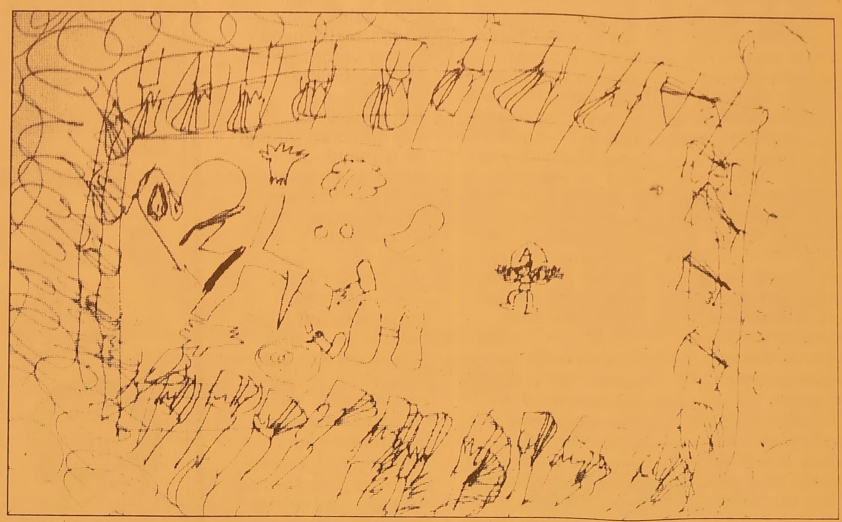

TBMM personeli maaşlarına 200 YTL zam

Mecliste çalışan personelin maaşlarında yaklaşık 200 YTL artış yapılacak.

TBMM Başkanlık Divanı, gündemindeki konuları görüşmek üzere, TBMM Başkanı Köksal Toptan'ın Başkanlığında toplandı.

Yaklaşık 1 saat süren toplantıda, Mecliste çalışan personelin maaşlarında iyileştirilme yapılması kararı alındı.

Kadrolu yönetici personelin makam ve temsil tazminatlarında, yönetici olmayan personelin de özel hizmet tazminatlarında düzenleme yapıldı.

Buna göre, bu personelin ücretlerine yaklaşık 200 YTL zam yapılacak. Bu zamdan, Mecliste görevli polisler de yararlanacak.

Açıktan atanan, sözleşmeli danışmanların maaşlarının, başka kurumlardan gelen danışmanların maaşlarıyla aynı seviyeye gelmesi amacıyla da bu sözleşmeli danışmanların ücretlerine yüzde 12 zam yapılacak. Böylece, bu personele de yaklaşık 200 YTL zam yapılmış olacak.

TBMM'de, 4-C kapsamında çalışan personelin maaşlarında da 294 YTL brüt olmak üzere 213 YTL net artış sağlanacak.

Maaşlarda yapılan iyileştirmeler, geriye dönük olarak 15 Ağustos tan itibaren uygulanacak.

TBMM Başkanlığından, kadrolu, 4-C, 4-B ve geçici personel olmak üzere bütün personelin, bakmakla yükümlü oldukları eş ve çocukları da yararlanabilecek.

GEMLİK SİNEMA GÜNLÜĞÜ

(Rezervasyon (Tel : 513 33 21)

VENÜS SİNEMASI
DEVRİM ARABALARI 11.30 - 14.00 - 16.15 - 20.30
RESİMDEKİ HAYALET 14.15. - 20.30
SEVİMLİ DİNAZOR 12.00 - 16.00

SATILIK DAİRE

Lise Caddesi Gemlik Lisesi yanında sahibinden 3+1 satılık daire
GSM : (0.538) 322 70 73

NÖBETÇİ ECZANE

19 Kasım 2008 Çarşamba
GEMİÇ ECZANESİ
İstiklal Cad. No: 48
Tel : 513 40 52 GEMLİK

KİRALIK
ÖĞRENCİLER İÇİN
ORKENT SİTESİ'NDE EŞYALI
SOBALI ve DENİZ MANZARALI
KİRALIK DAİRELER
0537 301 73 62

Karlı günler geliyor

Yurdun büyük bölümü yağışlı havanın etkisine giriyor. Perşembe günü Doğu Karadeniz'in yüksek kesimleri ile Doğu Anadolu'nun kuzeyinde karla karışık yağmur ve kar bekleniyor. Meteoroloji İşleri Genel Müdürlüğü'ne göre, Marmara, Ege, Batı Akdeniz, İç Anadolu'nun kuzeyi ile Batı ve Orta Karadeniz sağanak yağışlı olacak. Kuzey, iç ve batı kesimleri çok bulutlu, Marmara'nın güney ve doğusu, Ege, Batı Akdeniz, İç Anadolu'nun kuzey batısı ve Karadeniz sağanak yağışlı geçecek.

-19 Kasım Çarşamba: Yurdun kuzey, iç ve batı kesimleri çok bulutlu; Marmara'nın güney ve doğusu, Ege, Batı Akdeniz, İç Anadolu'nun kuzey, batısı ve Karadeniz sağanak gök gürültülü sağanak yağışlı; diğer yerler parçalı bulutlu geçecek. Yağışların, Güney Ege ile Batı Akdeniz'de kuvvetli olması bekleniyor.

-20 Kasım Perşembe: Yurt geneli parçalı çok bulutlu, Marmara'nın batısı ve kıyı Ege dışında tüm yurt yağışlı olacak. Yağışlar, yağmur ve sağanak, Doğu Anadolu'nun kuzeyi ile Doğu Karadeniz'in iç kesimlerinin yüksek-lerinde karla karışık yağmur ve kar şeklinde görülecek.

- 21 Kasım Cuma: Yurdun doğu kesimleri ile Ege parçalı çok bulutlu, Kıyı Ege, Doğu Akdeniz, Doğu Karadeniz, Doğu ve Güneydoğu Anadolu ile Sivas çevreleri yağışlı geçecek. Yağışların yağmur ve sağanak, Doğu Anadolu'nun kuzeydoğusu ile Doğu Karadeniz'in iç kesimlerinin yüksek-lerinde karla karışık yağmur ve kar şeklinde görülmesi bekleniyor.

-22 Kasım Cumartesi: Yurdun güney ve batı kesimleri çok bulutlu, Marmara, Ege, Akdeniz, Doğu Anadolu'nun güneyi ile Güneydoğu Anadolu bölgesi yağmur ve sağanak yağışlı, diğer yerler parçalı bulutlu olacak.

-23 Kasım Pazar: Yurdun batı ve güney kesimleri çok bulutlu, Marmara, Ege, Akdeniz, Batı Karadeniz, Doğu Anadolu'nun güney ve batısı, Güneydoğu Anadolu, İç Anadolu'nun kuzeybatısı ile Samsun ve Amasya çevreleri yağmur ve sağanak yağışlı, diğer yerler parçalı bulutlu geçecek

MANASTIR'DA DENİZE KARŞI SATILIK
LÜKS SARIKONAKLAR VİLLALARI

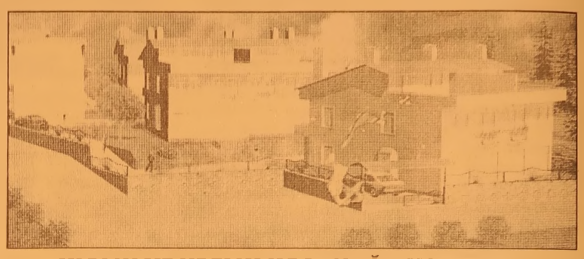

KIŞLIK VE YAZLIK HASANAĞA KOYU'NDA

✓ 240 M2 ✓ ÖZEL YÜZME HAVUZLU
✓ GÜVENLİKLİ ✓ RADYAL TEMEL C - 30 BETON

ÖNÜNDE TEKNENİZİ KOYACAĞINIZ,
DENİZE GİREBİLECEĞİNİZ EŞSİZ GÜZELLİK

FORUM EMLAK
MİNARE İNŞAAT
Fahrettin MİNARE

İstiklal Cad. No: 30/A Gemlik
Tel : (0.224) 513 42 36 - 37 Fax : (0.224) 513 42 36
www.forumemlak.com

GÖRMEDEN KARAR VERMEYİN

DEĞİŞİK MODEL VE ÇEŞİTLER SİZLERİ BEKLİYOR

2009 TAKVİM ve EŞANTİYON SEZONUNU BAŞLATTIK

TAKVİMLER
SAATLER
AJANDALAR
KALEMLER
ÇAKMAKLAR
KALEMLİKLER
SÜMENELER
BLOKNOTLAR
KÜLLÜKLER

Körfez OFSET

BİR TELEFON KADAR YAKINIZ

MATBAACILIK- YAYINCILIK - REKLAMCILIK
İstiklal Cad. Bora Sok. No: 3/B GEMLİK
513 96 83

DOĞAL GAZ ABONELİĞİNDE
FIRSAT !
200 m2 kadar olan yerler için abone bağlantı bedeli 180 $ + KDV'dir.
Taksitlendirme abonelik bağlantı bedeli için ve anlaşmalı inşaat konformunda geçerlidir. (Son gün 31.12.2008)
1 YIL Peşin
Kalanı 10 Taksitle
GEMDAŞ
DOĞAL GAZ
513 29 29
WORLD bonus maxximum

Kuruluş:1973
GemlikKörfez
GEMLİK'İN İLK GÜNLÜK SİYASİ GAZETESİ
20 Kasım 2008 Perşembe www.gemlikkorfezgazetesi.com info@gemlikkorfezgazetesi.com 25 Ykr

Genç kızları satan 4 kişi yakalandı

Bursa'nın Mudanya ilçesinde, 19 yaşındaki bir kızı erkeklere para rayla sattığı öne sürülen silahlı 4 kişi gözaltına alındı. Sayfa 3'de

İşten çıkarılanlar soluğu İşkur'da alıyor

Ekonomik krizin kendini iyice hissettirdiği bugünlerde işten çıkarılmalar artarken, işsiz kalanlar soluğu Gemlik İşkur Müdürlüğü'nde alıyor. İşsizlik maaşı almak isteyenlerin sayısı gün geçtikçe artıyor.

✓ *Dünyada yaşanan ekonomik kriz Gemlik'te de kendini hissettirmeye başladı. Serbest Bölge'de bulunan fabrikaların taşeron firmalarında çalışan işçiler ile çevre ilçelerdeki sanayi kuruluşlarında işçi çıkartmalar giderek artıyor. Orhangazi'de bulunan Döktaş'ta 307 işçinin iş anlaşmaları fesh edilirken, ilçemizdeki bazı fabrikalarda da işçi ve teknik personelin işlerine son verildiği gözleniyor. İşsiz kalanlar işsizlik maaşından yararlanmak için Gemlik İşkur Şube Müdürlüğü'ne başvurmaya devam ediyorlar. Haberi sayfa 2'de*

Sivil Toplum Örgütleri Termik Santrale 'Hayır' diyor

Gemlik'te 10'a yakın sivil toplum orgutu, sendika ve meslek odası temsilcileri ile doğa ve çevre aktivistleri, önceki akşam biraraya gelerek, Gemlik Enerji A.Ş. tarafından yapılacak olan kömürle çalışacak termik santralin yapımının, yasal ve demokratik haklarını kullanarak engellenmesi kararını aldılar. Haberi sayfa 4'de

Güne Bakış

Kadri GÜLER
kadri_guler@hotmail.com

Gazhane Caddesi'nin durumu...

Gemlik Belediyesi bir süredir asfalt ve kaldırım atağında..

Belediye Başkanı Mehmet Turgut, Olay Tv.'de yaptığı açıklamada yerel seçimlere kadar Gemlik yollarının tamamının asfaltlanacağını açıkladı.

Asfalt yapılırken tabii yaya kaldırımlarda yapılıyor.

Asfalt kaplama işi parke taşları sökülmeden yapılıyor. Devamı sayfa 5'de

Şahin, aday adaylığını açıklıyor

✓ *Eski AKP İlçe Başkanı Enver Şahin, Gemlik Belediye Başkanlığı için aday adaylığını bugün saat 19.00'da Belediye Düğün Salonu'n da açıklayacak. Şahin, aday adaylığı nı açıklamak için partililere gönderdiği davetiye de, 'Şimdi gelişim ve değişim zamanı", "Gemlik'imizin diriliş hikayesinde buluşalım", "Kentimiz ve geleceğimiz için Gemlik Belediye Başkanlığına aday adaylığını açıklayacağım. Sizleri de aramızda görmek istiyorum." dedi.*

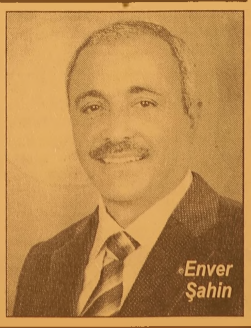

Enver Şahin

İş bulamayınca kasa soydu

Bursa'da su tesisatçılığı yaparak geçimini sağlayan 29 yaşındaki Suat Y. işsiz kalınca kasa soygunu yaptı. Daha öncede kasa soygunu yapan Y. kasanın içinde bulunan 20 bin YLT'yi ve ziynet eşyalarını alıp kayıplara karıştı. 3'de

İşten çıkarılanlar soluğu İşkur'da alıyor

Seyfettin ŞEKERSÖZ

Yaşanan ekonomik kriz nedeniyle işten çıkarılanlar soluğu İşkur Müdürlüğü'nde alıyor. Orhangazi Caddesinde bulunan Gemlik İşkur Müdürlüğü'nde dosyalar şimdiden yığılmaya başladı. Ekonomik krizin kendini fazlasıyla hissettirmeye başladığı şu günlerde özellikle büyük iş yerlerindeki taşeron firmalarda çalışan işçiler işten çıkarılmaya başladı. Orhangazi Döktaş işyerinde taşeron firmada çalışan 307 işçinin iş akitleri sone erdirilirken, bu kişiler için hazırlanan toplu dosyalar Gemlik İşkur Müdürlüğü'ne ulaştırıldı. Serbest Bölge'de faaliyet gösteren yabancı firmalarda da işçi çıkarmalar başlarken önümüzdeki ay içinde bu rakamların giderek artması bekleniyor. İşsizlik maaşı için başvuran kişilerin son 3 yılda ödediği SSK priminin 600 ile 899 gün olanlara 6 ay, 900-1079 gün olanlara 8 ay ve 1080 gün olanlara ise 10 ay süreyle işsizlik maaşı bağlanıyor. Asgari ücretin neti ile bu ücretin yarısı oranında çeşitli rakamlarla bağlanan işsizlik maaşı için bulunan ayın 26'sına kadar evraklarını İşkur'a getiren vatandaşlara takip eden ay olarak maaşları bağlanıyor.

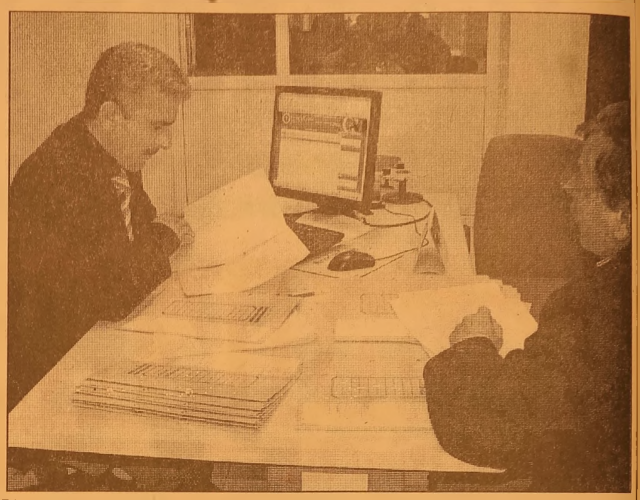

Kriz henüz icra dairelerine sıçramadı

Seyfettin ŞEKERSÖZ

Yaşanan ekonomik kriz nedeniyle özellikle esnaf kesiminde sıkıntı yaşanırken icra takibi yaşanan iş yerlerinin daha çok ticari kesimde olduğu gözleniyor. Gemlik'in yıllardır görünen ticari bir kent yapısı olması nedeniyle icra olaylarında bu kesimin başı çektiği, küçük esnafın ise henüz icralık durumunun fazla yanmadığı, buna karşılık aldıkları kredi borçları nedeniyle de sıkıntı içinde olan ve icra takibi başlatılan esnafların bulunduğu belirtiliyor. Esnafın sıkıntısının gelecek aylarda daha fazla görüleceği öne sürülürken banka kredisinden doğan icra takiplerinin ise rutin durumunun sürdüğü öğrenildi. İcra dairesi panosunda vatandaşların görüp okumaları için asılan tebliğler içinde çoğunlukta olanların ticari takipler olduğu gözleniyor.

'Gemlik Körfez' internette www.gemlikkorfezgazetesi.com

Cazibe Merkezi'nin ikinci inşaatı başlıyor

Seyfettin ŞEKERSÖZ

Yıkılan yeni Çarşı alanına yapılmakta olan Cazibe Merkezi'nin ikinci bina inşaatı için zemin düzenleme çalışmaları başlatıldı. Önündeki sıra işyerlerinin yıkımının uzaması nedeniyle aksayan çalışmalara geçtiğimiz günlerde başlanılmıştı. İşyerlerinin yıkılmasının ardından hafriyat kaldırma işlemi de bitirilerek yapılacak ikinci bina inşaatı için zeminde düzenleme başlatıldı. Belediyenin kendilerine gösterdiği katlı otoparkın altındaki çarşıda işlerinin olmamasından yakınan esnaf ise geri dönecekleri günü sabırsızlıkla bekliyor.

TEMA "SUYUNU BOŞA HARCAMA"

TEMA Vakfı tarafından başlatılan "Suyunu Boşa Harcama" kampanyasına su tüketiminin önlenmesi için siz de katılın

İş bulamayınca kasa soydu

Adana'da sabıkalı kasa hırsızı, iş bulamayınca yine kasa soygunu yaptı. Polisin bir aylık takibi sonucu yakalan Suat Y.'nin sorgusunda, "Parasız kalınca mecbur oldum. 3 yıl Bursa'da su tesisatçılığı yaparak ailemin geçimini sağlamıştım. Yine bulaştım, pişmanım." dediği öğrenildi. Yaklaşık bir ay önce merkez Yüreğir ilçesi PTT Evleri'ndeki Köse ekmek fırınındaki çelik kasayı açan kimliği belirsiz kişi, içindeki 20 bin YTL'yi bulan para ve ziynet eşyalarını alarak kaçtı. Asayiş Şubesi Hırsızlık Bürosu ekipleri, yaptıkları çalışmalarda, kasa hırsızlığının şüphelisi olduğu iddiasıyla Suat Y.'yi (29) gözaltına aldı. Polise, yaptığı işten pişman olduğunu söyleyen Suat Y.'nin "Ailem Adana'da, doğalgaz gelecek diyerek çalışmaya geldim. Ancak çalışmalar başlamadı. Bir süre işsiz gezdim." dediği öğrenildi. Poliste 20'den fazla değişik suçlarla ilgili sabıkası olan Suat Y., 5 dakikada özel murçla kasayı patlatıp soygunu gerçekleştiriyor. Polis, iyi bir su tesisatçısı olan evli ve 2 çocuk sahibi Suat Y.'nin 3 yıldan bu yana Bursa'da çalıştığını ve bu süre içinde hiçbir hırsızlık olayına karışmadığını belirledi.

Genç kızları satan 4 kişi yakalandı

Bursa'nın Mudanya ilçesinde, 19 yaşındaki bir kızı erkeklere parayla sattığı öne sürülen silahlı 4 kişi gözaltına alındı. Edinilen bilgiye göre, Cumhuriyet Savcılığı'na dilekçe ile başvuran C.K.(38) isimli bayan, İ.Ç'nin (38) kızı 19 yaşındaki D.A'nın, silahlı 4 kişi tarafından erkeklere pazarlandığı ihbarında bulundu İhbar üzerine harekete geçen polis, aralarında bir bayanın da bulunduğu A. G. (51), H. G. (43), O. A. (50) ve N. B. (52) isimli şahısları suçüstü yakaladı. O.A isimli şahsın ev ve aracında yapılan aramada 1 adet kuru sıkı tabanca bulundu. Olayla ilgili soruşturma devam ediyor.

Budamak için çıktığı çınardan düşüp yaralandı

Budamak için çıktığı çınar ağacından düşen 73 yaşındaki yaşlı şahıs ağır yaralandı. Edinilen bilgiye göre, Bursa Baruthane Mahallesi Yüksel Sokak üzerinde evinin bahçesindeki çınar ağacını budamak isteyen Seyit Ahmet G.(73), kullandığı merdivenden düşerek yaralandı. Yaralı Şahıs Şevket Yılmaz Devlet Hastanesi'ne kaldırıldı.

Çorap ve iplikleri çaldılar

Bursa'da bir işyerinden çok sayıda çorap ve takım elbise çalındı. Edinilen bilgiye göre, merkez Osmangazi ilçesi Kavaklı Mahallesi Yokuş Caddesi üzerinde Halil Erdoğan'a ait bir işyerine gece geç saatlerde giren kişi ya da kişiler, 50 çift çorap, 1 takım elbise, 15 adet iplik masurası ve 50 adet pantolon kancasını alarak kaçtı. Olayla ilgili soruşturma başlatıldı.

Otomobilin çarptığı çocuk yaralandı

Bursa'da, karşıdan karşıya geçmek isterken bir otomobilin çarptığı çocuk yaralandı. Edinilen bilgiye göre, Yeşilova mahallesi Yeni Yalova yolu Beşyol mevkii meydana gelen kazada, yolun karşısına geçmek isteyen 4 yaşındaki M.T.O'ya, Mehmet Ö. yönetimindeki 16 V 5898 plakalı otomobil çarptı. Kazada, hafif şekilde yaralanan küçük çocuk ambulansla Bursa Devlet Hastanesi'ne kaldırıldı. Kazayla ilgili soruşturma başlatıldı.

At arabasını polis aracının üzerine sürdüler

Bursa'da, kendilerini yakalamak isteyen polislerden kurtulmak isteyen 3 kişi, at arabasını polis aracının üstüne sürdü. Polis aracının zarar gördüğü olayda bir kişi gözaltına alınırken, iki kişi kaçmayı başardı. Edinilen bilgiye göre, merkez Yıldırım ilçesi Altınova Mahallesi Aydan Sanayi Sitesi'nde bir işyerinden hurda hırsızlığı olduğu ihbarını alan güvenlik güçleri olay yerine gitti. Burada, at arabasına hurdaları doldurduğu görülen 3 kişi, polisin dur ihtarına uymayıp kaçmaya başladı. At arabasıyla kaçan şahıslar, kendilerini takip eden polisten kurtulamayınca, at arabasını polis aracının üstüne sürdü. Olayda polis aracının farları kırılırken, zanlılardan Esen Ç.(26) yakalanırken, G.T ve S.T kaçayı başardı. Şahısların yakalanması için soruşturma başlatıldı.

Yazı YORUM

Diş Hekimi
Özcan VURAL
ozcanvural1933@hotmail.com
www.milliyet/blog/özcan vural

İşsizlik, işten çıkarılanlar....

Bir babaya, çalışana " seni işten çıkardık " demek çok zordur.

Dünya krizden boğuluyor, insanlar işlerinden oluyor; ama bizim Başbakanımız "hamdolsun" her şey yolunda diyebiliyor. İnanamıyorum. Yalan ki yalan...

Bir işten çıkarma olayını gözlerimle gördüm, yaşadım..

Bizim işten çıkarmak zorunda kaldığımız adam bir baba.

Onun da derdi hepimizinki ile aynı; ekmek ve ailesini geçindirmek. Çocuklarını iyi kötü okutmak..

Kazandığı para asgari ücret zaten, mümkün değil geçinemezler.

Evleri de kendilerine ait değil. Harap bir ev, Kiracılar...

Gerçi ben işsiz bırakılanların da hikayesini biliyorum.

5 kuruşsuz sokakta kalan meslek sahibi insanların dramını da.....

O yüzden içim almıyor, işsiz kalmak ne demektir biliyorum.

Zaten bu insanlar hiç biri zevkten çalışmıyor ki!

Bir kaç gün önce kriz sebebiyle işten çıkarılan bir çalışanın dramını yaşadım..

İşten çıkarılan iş yerinin sahibi de üzüntü içinde yorgun, bitkin..

Gözleri dolu dolu, nasıl soyleyecegini sıkıntısı içinde çalışanının yuzune bakıyor. bakamıyor.

Bende çok bunalıyorum.

Sonuçta İşten çıkardığımız bir baba,

Patron ona artık işteki son günü olduğunu anlatırken, sessizce – sapsarı yüzle, başı önde dinledi ..

O süre boyunca odada, patronumun ve adamın gözlerine vuran kalp atışlarının sesinden başka çıt çıkmadı.

Ben ise sadece yok olmak istedim, dondum kaldım...

Kalbini kırmamaya çalışıp, konuyu olduğunca kısa tutup canını acıtmamaktı patronumun tek derdi.

O da iki çocuk babası eninde sonunda. Yutkunarak konuştu adamla...

Konuşma bitince adamın: "Üzülmeyin. Bunu da yaşamak varmış.

Elbet bunu da atlatırım..." deyip de kapıdan gözleri dolu; ama başı dimdik çıkışı, beni de patronu da iyice perişan etti.

İkimiz de sessizce kalakaldık uzunca bir süre.

Konuşamadık.

Bir baba...

İşsiz kaldı işte!

Peki gece o işsizin evinde ne oldu sizce?

Bunları düşünmek ve yazmak dahi istemiyorum ..

Ama bir düşünün; Evinin kapısından girdiğinde, Çocukları "Hoşgeldin!" demek için karşısına dikildiklerinde ne oldu?

Eşinin gözlerine sessizce "Bittik" mesajını verdiğinde neler koptu o babanın yüreğinde bir düşünün ?...

Gidişat hiç iyi değilken,iş yerleri kapanırken "hamdolsun" diyebilenler tuzu kurular, para içinde yüzdükleri için, ekmeğin kaç kuruş ettiğini bilmeyenler, vatandaşın çocuğu İmam-Hatip okullarına giderken kendi çocuklarını el – kul parası ile Amerika'da okutanlar..

Korkuyorum işte...

İşsizler sizin adınıza korkuyorum....

Gemlik Körfez
GEMLİK'İN İLK GÜNLÜK SİYASİ GAZETESİ

Sivil Toplum Örgütleri Termik Santrale 'Hayır' diyor

Seyfettin ŞEKERSÖZ

Gemlik'te 10'a yakın sivil toplum örgütü, sendika ve meslek odası temsilcileri ile doğa ve çevre aktivistleri, önceki akşam Eğitim Sen Gemlik Şubesi lokalinde bir araya gelerek doğa, çevre ve canlılar üzerinde büyük bir tehdit oluşturacak termik santralin yapımının, yasal ve demokratik haklarını kullanarak engellenmesi kararını aldılar.
Gemlik'te,1973 yılında kurulup 1978' de üretime geçen Azot Sanayi Fabrikası (TÜGSAŞ Gemlik Gübre San. A.Ş), Şubat 2004 tarihinde özelleştirilmiş ve üzerinde amonyak ve gübre üretim tesisleri, 154 adet lojman, 2 adet misafirhane, gazino, ilkögretim okulu, kreş, seralar, spor sahaları, eğitimler için 300 metre [illegible] lojman 940 dönüm bu alan. Yıldırım şirketler Grubuna devredilmişti. Yıldırım şirketler Grubuna bağlı olan Yıldırım Holding A.Ş., Yılfert A.Ş., Marmara Tersanesi A.Ş., Eti Krom A.Ş. ve Gemlik Gübre Sanayi Anonim Şirketlerinin ortaklığı ile Şubat 2008 tarihinde Gemlik Elektrik Üretim A.Ş. kurulmuş ve adı geçen şirket Eylül 2008 tarihinde Enerji Piyasası Düzenleme Kurumu'na Gemlik'te 500 MW gücünde termik santral kurmak ve elektrik üretmek üzere lisans başvurusunda bulunmuştu.
Gemlik halkı, Anayasa'nın kendilerine verdiği sağlıklı bir çevrede yaşama hakkını, bu hakkı ihlal edecek olan termik santralin lisans başvurusunun iptali için EPDK'na gönderdikleri dilekçeler ile savunmaya çalıştı. 12 ve 13 Kasım tarihlerinde EPDK'na gönderilen dilekçelerde "Anayasa'mızın 56. maddesi ile devlete ve vatandaşlara hak ve sorumluluk olarak tanınan 'sağlıklı ve dengeli bir çevrede yaşama hakkının' tesisini sağlamak üzere, Anayasa'nın 74.maddesi tarafından vatandaşlara tanınan dilekçe hakkını kullanarak, söz konusu lisans başvurusunun Kurumunuz tarafından kabul edilmesi halinde çevre de ve biz Gemliklilerin sağlıklarında yaratacağı geri dönüşümsüz zararları ve tehlikeleri sizlere hatırlatmak ve yörede yaşayan bir vatandaş olarak bu santralin faaliyetini kabul etmediğimi bildirmek istiyorum." denilmişti. Vatandaşlar, *"Gemlik ilçemizin, zeytinciliği, balıkçılığı, tarımı, turizmi, insanları ve diğer canlıları gözden çıkarıldı mı ki; yapılan başvuru güzel Gemlik'imize Anayasaya ve ülkemizin taraf olduğu uluslararası sozleşmelere aykırı bir biçimde ithal kömür santrali yapılması için izin verilmek üzere incelemeye alınıyor?"* diye sorgulamada bulunulmuştu.
Bir yandan EPDK'na verilen dilekçelerin yanıtı beklenirken diğer yandan da termik santrallerin doğa, çevre ve tüm canlılara oluşturduğu tehdidin boyutlarının tartışılıp halkın bilgilendirileceği bir panel organizasyonu gerçekleştirildi.
29 Kasımda Gemlik'te düzenlenecek termik santral panelin organizasyonunu ustlenen sıvil insiyatif, gerek bu panel gerekse bu panelden sonra ve

Sivil toplum örgütleri, termik santralin yapımının, yasal ve demokratik haklarını kullanarak engellenmesi kararını aldılar.

rilecek mücadelenin yol haritasını belirlemek üzere dün akşam bir araya geldiler. Aralarında, sendikalar, meslek odaları ve sivil toplum örgütlerine bağlı 30 u aşkın Gemlikli görev paylaşımında bulunarak, Gemlik'e bağlı köyler ve mahalleler de termik santralin Gemlik ve çevresi için oluşturacağı tehlikenin boyutlarını halka anlatmak, yazılı ve görsel basın ile yakın işbirliğine gitmek gibi bir dizi etkinlik düzenlemeye karar verdiler.
Mevcut kişi ve kurumlar yanı sıra doğa ve yaşamı savunan diğer kişi ve kurumlarında 25 Kasım Salı günü yapılacak toplantıya davet edilerek, termik santral mücadelesi başta olmak üzere daha temiz ve yaşanabilir Gemlik için ortak bir mücadele platformu oluşturmaya çağrılmaları kararlaştırıldı.

Gazhane Caddesi'nde çalışmalar yarım kaldı

Gemlik Belediyesi tarafından sürdürülen asfalt çalışmaları kapsamında çalışmalara başlanan Gazhane Caddesi'nde esnaf ile tretuarları yapacak müteahhit firma arasında çıkan anlaşmazlık sonucu çalışmalar yarım bırakıldı.
Pazartesi günü Gazhane Caddesi'nde bulunan konut ve işyerlerinin önündeki tretuarlar ihaleyi alan firma tarafından söktürüldü.

İşyerlerine döşenen bordürlerin ve yapılacak yaya kaldırımlarının su basmasına neden olacağı sebebiyle bazı esnaflar, tarafından döşetilmek istenmemesi tartışmalar neden oldu.
Kaldırımları yapacak olan müteahhit firmanın esnaf engellemesi ile karşı karşıya kalması üzerine, durumu Belediyeye bildirerek, çalışmaları başka bir sokağa kaydırdı.

ESNAFIN TEPKİSİ YERSİZ

Gazhane Caddesi'nde tüm yaya kaldırımlarının sökülmesi ve yenilerinin yapılmaması üzerine caddede işyerlerine girmek zorlaşırken, esnaf ise çalışmaların başka bir sokağa kaydırılmasına tepki gösterdi.
Bazı esnaflar, buldukları tahta parçaları ile işyerlerine giriş bağlantısı kurarken, kimisi de bozulan yollardan çıkarılan parke taşlarını işyerlerinin önlerine döşerek giriş yolu yaptıkları görüldü.
Belediye Başkanı Mehmet Turgut, Gazhane Caddesi'nde asfalt ve parke döşeme çalışmaları yapılmadan önce esnaf ile konuştuğunu, uygulanacak olan tekniği kendilerine anlattığını ancak, çalışmalar başladığında

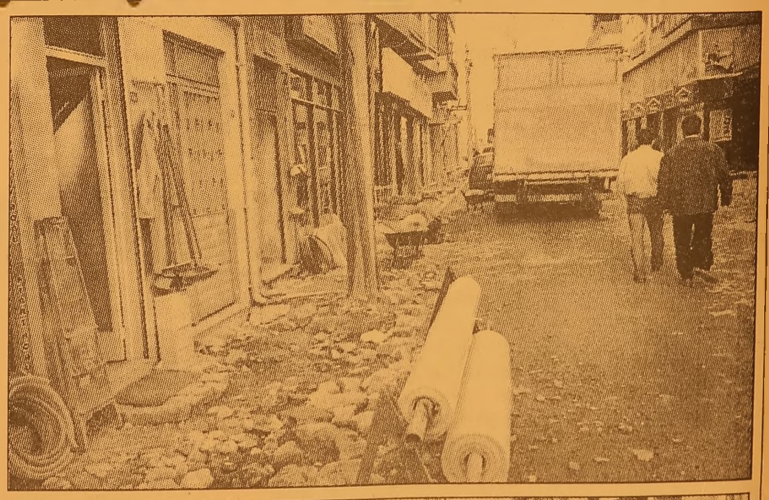

bazı esnafın yapımcı firmaya yersiz tepki gösterdiğini söyledi.
Herkesin istediğine göre, kaldırım yapılamayacağını söyleyen Başkan Turgut, müteahhit başladığı yeni sokağı bitirdikten sonra, Gazhane Caddesi'ndeki çalışmalara devam edeceğini belirtti.

Gazhane Caddesi'nin durumu...

Güne Bakış

Kadri GÜLER
kadri_guler@hotmail.com

Yerel seçimlerin yaklaşması nedeniyle Belediyenin başlattığı asfalt döşeme çalışmaları bazı kesimlerden eleştirilere neden oluyor.

Kısacası bu işin seçim yatırımı olduğu iddiaları var.

Ne olursa olsun.

Gemlik sokaklarının durumu içler acısıydı.

Ya mevcut parke taşları sökülüp, yeniden döşenmek zorundaydı. Ya da belli cadde ve sokaklar asfalt kaplanmalıydı.

Belediye Başkanı kasamda param var diyor ve tüm Gemlik'i asfalt yapacağını söylüyor. Böyle olunca da milyarlarca liralık parke taşı asfaltın altında kalıyor.

Yollarının bozukluğundan sürekli şikayet edilen caddelerden biri de Gazhane Caddesi idi.

Pazartesi günü, bu cadde de asfalt çalışmaları yapacağı duyuruldu ve öncelikle konutların ve işyerlerinin önlerindeki yaya kaldırımları söküldü.

Hızlı bir çalışma başlatıldı.

Cadde adeta şantiyeye döndü.

Şirin Plaza'nın yanından kaldırım çalışmaları başlayınca, sorunlar da başladı.

Gazhane Caddesi esnafı yoğun olan bir ticari merkezdir.

Buradaki apartmanlar değişik zamanlarda yapıldığından, yol ile kotları da çok değişik.

Yapılmaya başlayan yaya kaldırımların bordürleri sıralanıp, içlerinin dolgularının yapılacağı sırada, bazı işyerleri sahipleri teknik elemanların uyguladıkları kot durumuna karşı çıktılar.

Parke taşları sökülmediği için doğal olarak bordürler mevcut yolun üzerinden kot alınarak konuyor.

Bu işyerleri bordürlerin yüksek olduğunu, uygulanan kot sonucu işyerlerini su basacağını söyleyerek, müteahhit firma ile tartışması sonucu asfalt ve parke işi olduğu gibi bırakılarak çalışmalar başka bir yere kaydırıldı.

Şimdi, Gazhane Caddesi esnafı isyanları oynuyor.

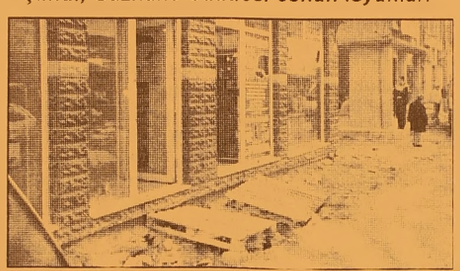

Kaldırımlar kırıldığı için cadde inşaat alanı gibi..

İşyerlerine girmek çok zor.

Kimi esnaf, bordürlerin paletlerini kapı önlerine koyarak işyerlerine girişi sağlamaya çalışıyor.

Kimisi yoldaki parke taşlarını top layarak, işyerlerinin önünü düzeltiyor.

Trafik bu caddede eskiye göre daha kötü oldu.

Kısacası her yer arap saçı gibi..

Dün, Belediye Başkanı Mehmet Turgut ile konuştuğumda, esnafın herbirinin kendine göre kaldırım yapılmasını istediğini, bunun mümkün olmadığını söyledi.

Çalışan müteahhit ekibine de zorluk çıkarılması üzerine çalışmaların bir başka sokaga kaydırıldığını bildirdi.

Bu doğru bir uygulama değil.

Öncelikle bu cadde üzerindeki sorunlar uzlaşarak giderilmeli.

Hiçbir esnaf keyfi davranamaz.

Buna hakları yok.

Ama belediye de esnafı zor durumda bırakmamalı.

Teknik bir sorun varsa bunu teknik ekip sorunun olduğu yerde çözmeli.

Örnegin, Yıldırım Tuz'un işyerine zorunlu kamyon girmektedir.

Buradaki kapı önüne kaldırım yapılmaz.

Esnaf keyfi olarak çalışmaları engellemeli, Belediye ise Gazehane Caddesi'ni bir an once bitirmeli.

Ağrı'da çatışma: 1 Binbaşı şehit oldu

Ağrı Sinekyaylası Çömçe mevkisinde güvenlik güçleri ile teröristler arasında çıkan çatışmada 1 Binbaşı şehit olurken 1'i uzman, 4 asker yaralandı.

Alınan bilgiye göre, Ağrı Sinekyaylası Çömçe mevkisinde güvenlik güçleri ile teröristler arasında çatışma çıktı. Çatışmada Binbaşı Süleyman Can şehit olurken 4 asker yaralandı.

Dün sabah saatle rinde bölgede devri ye görevi yapan gü venlik güçleri ile bir gurup PKK'lı terö ristler arasında çatıma çıktı. Çıkan çatışmada ilk belirleme lere göre 5 asker yaralandı.

Yaralı askerler Ağrı Askeri Hastanesi'n de tedavi altına alındılar. Çatışmada yaralanan binbaşı tüm müdahalelere rağmen kurtarılamadı. Olayın ardından Asker Hastanesi'ne gelen Ağrı Valisi Mehmet Çetin yetkililerden yaralı askerler hakkında bilgi aldı. Yaralı askerlere kan vermek için silah arkadaşları ve polisler uzun sıra oluşturdular.

Ağrı Valisi Mehmet Çetin, Sinek Yaylası'nda teröristlerle girişilen çatışmada bir binbaşının şehit olduğunu, bir uzman çavuş ile 4 erin yaralandığını bildirdi.

Çetin, valilikte yaptığı açıklamada, güvenlik güçleriyle teröristler arasında öğleden sonra Kağızman sınırında bulunan Sinek Yaylası'nda çatışma çıktığını belirterek, "Çatışmada bir binbaşımız şehit olmuş, bir uzman çavuş ile 4 erimiz yaralanmıştır. Bölgede operasyonlara devam edilmektedir" dedi.

Vali Çetin, şehit binbaşı ve yaralı askerlerin kimlikleri hakkında bilgi vermedi.

Bingöl'ün Karlıova ilçesinde teröristler ce döşenen mayına basan 4 geçici köy korucusu yaralandı.

Bingöl Valisi İrfan Balkanlıoğlu, gazetecilere yaptığı açıklamada, Karlıova ilçesi kırsalında arazi taraması yapan köy korucularının terör örgütü PKK üyelerince döşenen mayına bastığını, mayının patlaması sonucu biri ağır olmak üzere 4 geçici köy korucusunun yaralandığını bildirdi.

LİBERTY (ŞEKER) SİGORTA
Macide ÖZALP
TRAFIK, KASKO, DASK, HER TURLU SİGORTA İŞLEMLERİ
İŞ VE KONUT SİGORTALARI, FERDİ KAZA POLİÇELERİ YAPILIR
BAY MUSTAFA ÖZALP EMLAK'TAN
Her Çeşit Emlak Alım, Satım ve Kiralama Hizmetleri
Daire, Zeytinlik, Villa, Dükkan, Arsa, Arazi
MORTGAGE BROKER'İ
TAPU TAKİP İŞLERİ YAPILIR
ACİL SATILIK ve KİRALIKLARINIZ İÇİN BİZİ ARAYINIZ
Manastır İlknur Sitesi E Blok 5 ile 10. kat Satılık veya Kiralık
Hisartepe Mah. 3+1 165 M2 kombili deniz manzaralı KİRALIK SIFIR DAİRE
Hisartepe Mah. Hisar Sitesi 120 m² SATILIK DAİRE
Balıkpazarı Alemdar Cad. Civarı 120 m2 3+1 kombi. pimapen. laminant parke 65.000- YTL
Demirsubaşı Mh. Kiralık dükkan
Manastır Aydın Sitesi 2. Kat 2+1 Ful Eşyalı KİRALIK DAİRE
3 Ayrı Daireli Müstakil Ev (Bahçe İçinde)Yeni Devlet Hastanesi Altı
Belde Sit. 2. Kat 3+1, 3 cephe, 3 balkon ful deniz manzaralı 135 m2 65.000-YTL
Eski Pazar Cd. Civarı 3. Kat 100 m2 2+1 (Yeni yapı) 60.000 - YTL
K.Kumla'da Ayazma Mevkii 6 Dönüm Zeytinlik
Ful eşyalı eşyasız daire ve işyeri kiralık ve satılık bulunur.
Gemlik Sanayi Sitesi A/Blok 180 m2
Yeni Soloz Bağlar Mevki 70 ağaç zeytin 2000 m2 (Üzerinde 4 ton zeytin var)
K.Kumla Marsas Sitesi 2+1, 70 m2, masrafsız, denize sıfır.
UMURBEY'DE KİRALIK VEYA SATILIK VİLLA TRİPLEX DOĞALGAZLI KÖRFEZ MANZARALI
KURŞUNLU'DA İMARLI 1400 M2 KANARYA VİLLALARININ ÜSTÜNDE YENİ YOLA 25 M. CEPHELİ SÜPER DENİZ MANZARALI 115.000 YTL
KONUT KREDİLERİNE ARACILIK YAPILIR.
Tel : 513 24 74 Fax: 514 10 21

Zabıtadan seyyar operasyonu

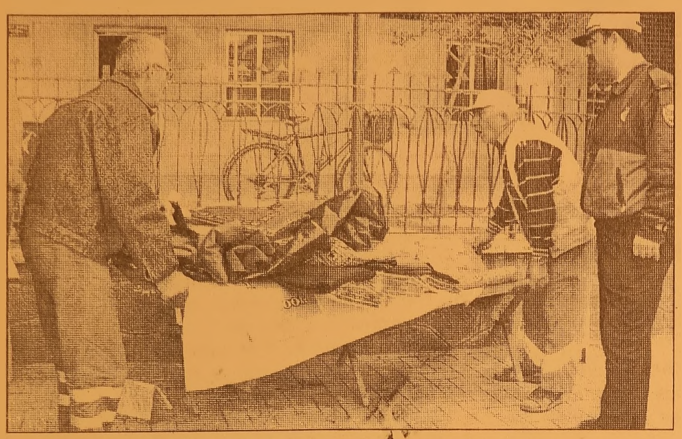

Seyfettin ŞEKERSÖZ

Bir süredir yapılmayan zabıta denetimleri yeniden başlatılırken, denetlenen seyyarların bir çoğunda kimlik çıkmadığı görüldü. Özellikle Çarşı Cami önü ile Minibüs Garajı ve halk otobüslerinin kalktığı bölgede yapılan denetimlerde bir çok seyyarın malına el kondu, kimlikleri toplandı. Polis destekli yapılan zabıta operasyonunda cami önünde satış yapan seyyarların bir çoğunda kendilerini ispatlayacak kimlik belgelerinin olmadığı gözlenirken, satışı yasak olan mantarları pazarlamaları ise dikkat çekti. Zabıta ve polis ekiplerine zorluk çıkaran bazı seyyarlar ise satış yaptıkları seyyar arabalarının alınmasına karşı çıktılar. Çarşı Caminin önünde başlayan operasyonda seyyarların mallarını yine cami avlusuna taşıyarak önlem aldıkları görülürken mallarının başında olmayanların ise malları zabıta arabasına alındı. Minibüs Garajı girişinde bir süredir satış yapan seyyar balıkçı ve meyveci arabalarına engel olunurken halk otobüslerinin kalktığı yerde bulunan simitçi arabalarına müdahale eden zabıta ekipleri zor anlar yaşadı. Seyyarların ceza yememek için kimliklerini verme dikleri ileri sürülürken, karşı çıkan seyyarlar ise polis tarafından göz altına alındı. Belediye Zabıta ekiplerinin yetersizliği nedeniyle sürekli yapılamayan denetimlere bir de işten çıkarılanların sokaklara seyyar satıcı olarak dönmeleri kimin haklı kimin haksız olduğunu gözler önüne seriyor. Zabıta ekiplerinin görevlerini yaptıkları uygulamalarda, bir çok seyyar vatandaş da evlerine ekmek götürmek zorunda olduklarını ifade ederek, bu işi yapmalarının kaçınılmaz olduğunu vurguluyorlar. Evinde çocuklarına bakmak için seyyar satıcılık yapmak zorunda kaldığını da öne süren satıcılar toplanan kalabalığa *"Ne yapalım, hırsız mı olalım, evimize ekmek lazım"* diyerek iş bulamamaktan yakındılar.

CHP'liler dernek gezilerini sürdürüyor

Seyfettin ŞEKERSÖZ

CHP Gemlik İlçe Yönetimi ve Belediye Başkan adayı Fatih Güler, Gemlik Erzurumlular Derneği'ni ziyaret ederek, Dernek Başkanı Kadir Özaydın ve dernek üyeleriyle Gemlik'in sorunlarını görüştüler. Görüşme öncesi dernek ziyaretçi defterine duygu ve düşüncelerini yazan Umurbey Belediye Başkanı Fatih Güler, Kurtuluş Savaşı'nın tarihimizin çok önemli bir dönüm noktası olduğunu belirtti. Erzurumlular Derneği Başkanı Kadir Özaydın da ziyaretten duyduğu memnuniyeti dile getirerek, Erzurum'da doğduklarını ancak yaşamlarını Gemlik'te surdurduklerini ve kendilerini oncelikle Bursalı ve Gemlikli hissettiklerini ve Gemlik'in sorunlarına duyarlı olduklarını, Gemlik'in daha modern, gelişmiş bir ilçe olması gerektiğini ama maalesef yıllarca hak ettiği hizmetleri alamadığını belirtti. Ardından dernek üyeleriyle karşılıklı soru cevap ve sohbet şeklinde geçen görüşmede Umurbey Belediye Başkanı Fatih Güler, Umurbey'de 2004 yılında seçimi kazanmasının ardından daha o zaman bir daha Umurbey'de aday olmayı düşünmediğini ve gelinen süreçte Gemlik Belediye Başkanlığı adaylığı için çok geniş kesimlerden destek alarak CHP'nin belediye başkanı adayı olmasının kesinleştiğini ve partinin aday açıklama süreci başlar başlamaz adaylığının resmileşeceğini belirterek, Gemlik'i tüm kent paydaşlarıyla birlikte yöneteceklerini, yapılacak bütün projeleri öncelikle halkla ve sivil toplum örgütleriyle paylaşacağını, halka tutamayacağı söz vermeyeceklerini ama verdikleri sözden daha fazlasını yapacaklarını söyledi. Gemlik'te Belediye Başkanlığı kazanması halinde ilk iş olarak ne yapacağı sorulan Fatih Güler, ilk işinin belediye kapısını sonuna kadar halka açmak olduğunu belirtti. Ardından Gemlik'in eş zamanlı yapılması gereken pek çok işin olduğunu belirten Güler, şu anda içinde kent planlamacıları dahil uzman bir teknik ekiple Gemlik'in geleceğine ilişkin vizyon projeleri geliştirdiklerini belirtirken, vaat etmekten çok Gemlik halkının önüne nasıl bir Gemlik'te yaşayacağına ilişkin bir vizyon ve hedef koyacaklarını söyledi.

KAŞEDE BEKLEMEK YOK
KALİTELİ KAŞELER UYGUN FİYATLARLA
1 SAATTE TESLİM EDİLİR
Körfez Ofset
İstiklal Caddesi Bora Sokak No : 3/B GEMLİK
MATBAACILIK - YAYINCILIK - REKLAMCILIK Tel : (0.224) 513 96 83 Fax : (0.224) 513 35 95

KAYIP
1978 yılında Diyarbakır Eğitim Enstitüsü Almanca Bölümü'nden aldığım Mezuniyet Belgemi kaybettim. Hükümsüzdür. SELAHATTİN EKİNCİ

Gemlik Körfez
ABONE OLDUNUZ MU?
ABONE OLUN OKUYUN OKUTUN

'Gemlik Körfez' internette www.gemlikkorfezgazetesi.com

Hisarcıklıoğlu: "Yangın henüz Türkiye'ye gelmedi"

Türkiye Odalar ve Borsalar Birliği (TOBB) Başkanı Rifat Hisarcıklıoğlu, küresel krizle ilgili olarak "Dünyayı saran bu yangın henüz Türkiye'ye gelmemiştir. Hisset tiğimiz, yangının ateşi değil sıcaklığıdır. Zaman reaktif değil, proaktif olma zamanıdır" dedi. Hisarcıklıoğlu, TOBB-ETÜ Üniversitesi'nde gerçekleştirilen "5. Türki ye Ticaret ve Sanayi Şurası"nın açılışında yaptığı konuşmada, küresel finansal krizinin yaşandığı bu dönemde tıpkı koruyucu hekimlik gibi hastalık başlamadan, yaralar açılmadan müdahale etmek, proaktif tedbirler geliştirmek gerektiğini belirtti. Yeni bir dünya, yeni bir rekabet haritasının şekillendiğine işaret eden Hisarcıklıoğlu, bu yeni ekonomik ortamın, yeni politikaların uygulanmasını zorunlu kıldığını ifade etti.

"Bu sisi, belir sizliği dağıtacak ve dinamizmimizi, enerjimizi doğru yerlere kanalize edecek bir stratejiye, bir yol haritasına her zamankinden fazla ihtiyacımız var" diyen Hisarcıklıoğlu, bu stratejiyi ortaya koymanın ülkenin birinci önceliği olması gerektiğini belirtti. Her bir bakanlığın tek tek krize karşı önlemler düşünmesi ve uygulamasının yeterli olmayacağını vurgulayan Hisarcıklıoğlu, tüm adımların daha büyük bir planın parçası şeklinde ve koordineli olarak atılmasına ihtiyaç bulunduğu ve yeni adımlar atılırken geçmişte büyük bedeller ödenerek sağlanan mali disip lin çerçevesinin zarar görmemesi gerektiğini kaydetti. Rifat Hisarcıklıoğlu, bu dönemde kamu harcamalarının bütçe açığını artırmayacak şekilde öncelik sırasına sokulmasına ve böylelikle kamu harcamalarının veriminin ve etkisinin artırılmasına ihtiyaç olduğunu da vurguladı. Hisarcıklıoglu. Türkiye'nin yaklaşık 6,5 yıldır süren büyümeye yeniden ivme kazandırmak ve büyümenin bereketini artırmak için yeni bir çıpaya, yeni bir hikayeye ve yeni bir büyüme stra tejisine ihtiyacı olduğunu kaydetti.

Gemlik Körfez
GEMLİK'İN İLK GÜNLÜK SİYASİ GAZETESİ
YEREL SÜRELİ YAYIN
YIL : 36 SAYI : 3215
FİYATI : 25 Ykr. (KDV Dahil)
Sahibi : Kadri GÜLER
Sorumlu Yazı İşleri Müdürü : Serap GÜLER
Haber Müdürü : Seyfettin ŞEKERSÖZ
İstiklal Cad. Bora Sok. No:3/B
Tel : 513 96 83 Fax : 513 35 95 GEMLİK
Yönetim ve Basım Yeri : KÖRFEZ OFSET
Matbaacılık-Yayıncılık-Reklamcılık Tesisi
İstiklal Cad. Bora Sok. No:3/B GEMLİK
(Dini bayram Günleri ve Pazar günleri yayınlanmaz)

ÇİZİYORUM

Barış Güler'in kaleminden 9 YAŞ

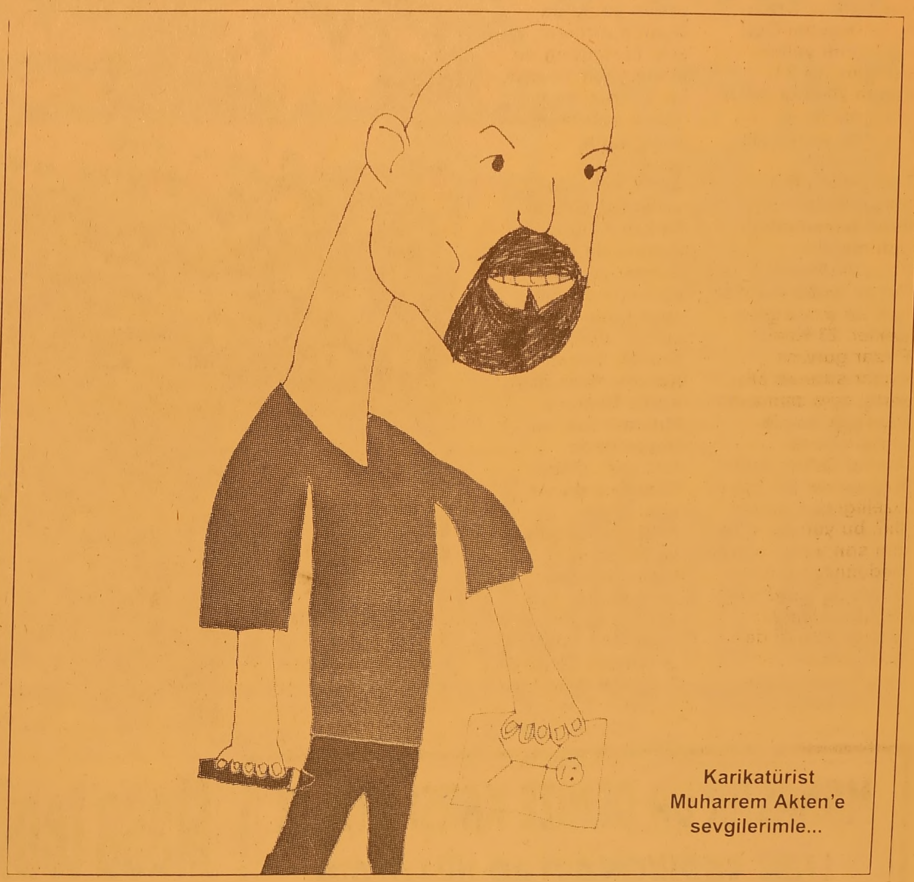

Karikatürist Muharrem Akten'e sevgilerimle...

KAYIP Gemlik Nüfus Müdurlüğü'nden aldığım nüfus cüzdanımı kaybettim. Hükümsüzdür. AHMET TURAN

KAYIP Gemlik Vergi Dairesine kayıtlı Seri A 1051 - 1100 seri nolu adisyon cildimi kaybettim. Hükümsüzdür. EMRAH YILDIRIM

Gemlik Körfez ABONE OLDUNUZ MU? ABONE OLUN OKUYUN OKUTUN

'Gemlik Körfez' internette www.gemlikkorfezgazetesi.com

GEMLİK SİNEMA GÜNLÜĞÜ

(Rezervasyon (Tel : 513 33 21)

VENÜS SİNEMASI
DEVRİM ARABALARI 11.30 - 14.00 -16.15 - 20.30
RESİMDEKİ HAYALET 14.15. - 20.30
SEVİMLİ DİNAZOR 12.00 - 16.00

SATILIK DAİRE
Lise Caddesi Gemlik Lisesi yanında sahibinden 3+1 satılık daire
GSM : (0.538) 322 70 73

NÖBETÇİ ECZANE

20 Kasım 2008 Perşembe
SAĞLIK ECZANESİ
İstiklal Cad. No: 2
Tel :5130363 GEMLİK

KİRALIK
ÖĞRENCİLER İÇİN ORKENT SİTESİ'NDE EŞYALI SOBALI ve DENİZ MANZARALI KİRALIK DAİRELER
0537 301 73 62

Optimistler sezonun son yarışı için Foça'da

[redacted] ŞEKERSOZ

Yelken Federasyonu'nun 2008 faliyet programında yer alan Amiral Orhan Aydın Kupası Optimist sınıfı yelken yarışları, 19-23 Kasım 2008 tarihleri arasında İzmir Foça'da yapılacak. 19 Kasım'da Türkiye'nin dört bir yanında bölgelerini temsil eden optimistçiler, Foça'da Amiral Orhan Aydın Kupası için bir araya gelecekler. 23 Kasım Pazar gününe kadar sürecek olan yarış, aynı zamanda yılın son büyük yarışı olacak.

Amiral Orhan Aydın Kupası'nın iki önemli özelliği bulunuyor. İlki, bu yarışın sene nin son yarışı olması nedeniyle, optimist sınıfında son senesi olanların jübile yarışı olması. Yarışın bir diğer özelliği de onumüzdeki senenin favori sporcuları hakkında bir izlenim verecek olması; genellikle Orhan Aydın'da derece yapan ya da parlayan sporcular, eski favorilerin de jübile yapmalarıyla, bir sonraki senenin iddialı sporcuları konumuna geliyorlar.

Geniş katılımlı bu yarışlara, Gemlik Yelken Kulubü Çanakkale Bölge Kupası yelken yarışlarında dereceye giren sporcu lardan oluşturuldu. Gemlik Yelken Kulübü Yarışmaya Kafile Başkanı Mustafa Tezcan nezaretinde Antrenör Önder Cesur ve dokuz sporcuyla katılarak Gemlik ve Bursa'yı temsil edecek. Yarışmaya katılan sporcular :

1-MURAT SAMSUN
2-TUĞBA ÖKSÜZ
3-BATUHAN CESUR
4-ENES TOPKAÇ

5-CENGİZ BAYDAR
6-FULDEN BOSTANCI
7-HÜRCAN BÜBERCİ
8-ENVER BAŞIDİNÇ
9-BATUHAN ÇETİK kafilemize yarışmalarda başarılar diliyoruz.

MANASTIR'DA DENİZE KARŞI SATILIK
LÜKS SARIKONAKLAR VİLLALARI

KIŞLIK VE YAZLIK HASANAĞA KOYU'NDA

✓ 240 M2 ✓ ÖZEL YÜZME HAVUZLU
✓ GÜVENLİKLİ ✓ RADYAL TEMEL C - 30 BETON

ÖNÜNDE TEKNENİZİ KOYACAĞINIZ,
DENİZE GİREBİLECEĞİNİZ EŞSİZ GÜZELLİK

FORUM EMLAK
MİNARE İNŞAAT
Fahrettin MİNARE

İstiklal Cad. No: 30/A Gemlik
Tel : (0.224) 513 42 36 - 37 Fax : (0.224) 513 42 36
www.forumemlak.com

Masa tenisi süper ligi başlıyor

Bursa Kurumlararası Masa Tenisi Süper Lig müsabakaları, 16 takımın katılımı ile Uludağ Üniversitesi (UÜ) ev sahipiğinde bugün başlayacak. Kuruluşundan bu yana süper ligde yer alan Bursa Uludağ Üniversitesi Kurum Masa Tenisi Takımı, 2008-2009 döneminde Bursa'daki müsabakalara ev sahipliği yapacak. Gençlik ve Spor İl Müdürlüğü Masa Tenisi İl Temsilciliği tarafından düzenlenen Bursa Kurumlararası Masa Tenisi Süper Ligi müsabakaları, 16 kurum takımının katılımı ile 20 Kasım 2008 Perşembe günü Uludağ Üniversitesi Rektörlüğü Görükle Yerleşkesi Spor Salonu'nda başlayacak.

Uludağ Üniversitesi Masa Tenisi Takımı Kaptanı ve aynı zamanda Tıp Fakültesi Anatomi Anabilim Dalı Öğretim Üyesi Prof. Dr. N. Şimşek Cankur, yaptığı açıklamada, uluslararası kuralların uygulanacağı müsabakanın perşembe günleri, 18:45-21:30 saatleri arasında tek devreli lig yöntemi ile gerçekleştirile ceğini belirtti.

Şimşek Cankur, müsabakalar sonunda ilk altı sırada yer alan takımların şampiyonluk ve Türkiye Birinciliğine katılma hakkı elde edebilmek, son altı sırada yer alan takımların ise kümede kalma amacıyla kendi aralarında oynayacaklarını aktardı.

Cankur, ayrıca müsabakalar sonrasında dört takımın ise birinci lige düşeceğini bildirdi.

Müsabakalarda Çemtaş, Müftülük, Mustafakemalpaşa, İller Bankası, Robert Bosch, İl Milli Eğitim Müdürlüğü, Nilüfer Milli Eğitim Müdürlüğü, Uludağ Üniversitesi, Tofaş, Agrogreen, Robert Bosch B, Bursa Tabip Odası, Ekent, Gemlik DSİ, DSİ ve Karsan süper lig takımları ile yarışacak. Müsabakalar Nisan 2009'da sona erecek.

DOĞAL GAZ ABONELİĞİNDE
FIRSAT!
200 m2 kadar olan yerler için abone bağlantı bedeli 180 $ + KDV'dir.
Taksitlendirme abonelik bağlantı bedeli için ve anlaşmalı kredi kartlarında geçerlidir. (Son gün 31.12.2008)
1 YTL Peşin
Kalanı 10 Taksitle
GEMDAŞ
DOĞAL GAZ
513 29 29
WORLD bonus maxmum

Kuruluş 1973
Gemlik Körfez
GEMLİK'İN İLK GÜNLÜK SİYASİ GAZETESİ
21 Kasım 2008 Cuma www.gemlikkorfezgazetesi.com info@gemlikkorfezgazetesi.com 25 Ykr

Yaşlı çift, sobadan zehirlendi

Bursa'da 1 ay önce köyden oğul larının yanına gelen yaşlı çift, doğalgazlı ev yerine terastaki odada kömür sobasıyla ısınmak isteyince zehirlenerek öldü. 3'de

Asil Çelik çalışanları meydanlara indi

Orhangazi Asil Çelik A.Ş.'de çalışan DİSK'e bağlı Birleşik Metal-İş Sendikası üyesi işçiler, dün ücretsiz izne ayrılan arkadaşlarını desteklemek amacıyla Gemlik ve Bursa'da yürüyüş yaparak, meydanlara inip seslerini duyurdular.

✓*Asil Çelik Fabrikası'ndan 200 işçnin ücretsiz olarak izne ayrılmasını protesto eden fabrika işçileri Gemlik'e yürüyerek geldiler ve Festival Alanı'nda toplanarak, krizin faturasının sorumlusunun işçilerin olamayacağını haykırdılar. Asil Çelik Fabrikası'nın Türkiye'nin 101. büyük firması olmasında işçilerin payının büyük olduğunu söyleyen konuşmacı, "Biz, bunlara layık değiliz. Sadece bir yıl içinde 133. sıradan 101. sıraya yükselen bir işyerinden bahsedilirken, işçilerden fedakarlık beklemek istimrarcılıktır, art niyetli davranmaktır" dedi. Haberi sayfa 2'de*

Güne Bakış

Kadri GÜLER
kadri_guler@hotmail.com

İşçiler yollarda

Global krizin bize etkisinin olmayacağını söyleyenler şimdi krizin içine girildiğinden bunun suçlusunu arıyorlar.

ABD ve Batılı ülkeler gördükleri kriz karşısında hemen önlemlerini aladılar.

Bankaları batmaktan kurtardılar, dev şirketlere destek verdiler.

Biz ise sadece baktık.

Kriz kapıya dayandı, işçi çıkartmalar da arttı.

Dün, Asil Çelik işçisi yollara döküldü, meydanlara indi. *Devamı sayfa 5'de*

Enver Şahin, gövde gösterisi ile aday adaylığını açıkladı

✓ *AKP eski İlçe Başkanı Enver Şahin, dün akşam Belediye Düğün Salonu'nda düzenlediği toplantıda, partisinden belediye başkanlığı için aday adaylığını açıkladı. 2 bine yakın kişinin katıldığı gövde gösterisine dönen aday adaylığı açıklama toplantısında, hemşehri derneklerinin ağırlığı dikkat çekti. Şahin'i destekleyenler, "Başkan Şahin" diye tezahurat yaptılar. 4'de*

Gemlik Körfez
GEMLİK'İN İLK GÜNCEL SİYASİ GAZETESİ

Asil Çelik çalışanları meydanlara iniyor

Seyfettin ŞEKERSÖZ

Ekonomik kriz her geçen gün yüzünü gösterirken fabrikalardan ücretsiz izne çıkarılan işçiler de çeşitli eylemler yaparak uygulamaya karşı çıkıyor.
Yaklaşık 1000 kişinin çalıştığı Türkiye'nin 101. büyük firmalarından olan Asil Çelik Sanayi ve Ticaret A.Ş.'de DİSK'e bağlı Birleşik Metal-İş Sendikası üyesi 200 üye ücretsiz izin dayatmasına karşı Orhangazi'den Bursa'ya başlattıkları yürüyüşte Gemlik'te de toplanarak seslerini duyurmaya çalıştılar.

KRİZİN FATURASINI SORUMLULARI ÖDESİN

"Krizin faturasını sorumluları ödesin" "Ücretsiz izin dayatmasına hayır" "İşten atılmalar yasaklansın" talepleri ile yapılan yürüyüş dün Gemlik iskele Meydanı festival alanında işçilerin yaptıkları gösteriyle devam sürdü.
Asil Çelik'te çalışan yaklaşık 200 işçi, dün sabah saatlerinde fabrika önünden başlattıkları eylem yürüyü şüne Gemlik'te de devam ettiler.
Otobüslerle ilçeye giriş yapan Asil Çeliş işçileri, polisin aldığı güvenlik önlemleri altında festival alanına geldiler.
Burada açıklama yapan işçi temsilcileri, işçilerin ücretsiz izne çıkarılmalarına sendika olarak göz yummayacaklarını

söylediler.
Bir zamanların rekor ihracat gerçekleştiren fabrikalarından biri olan ve ürettiği çelik ile dünyada isim yapan Asil Çelik çalışanları, rekorların kırıldığı dönemde yetkililerin kendilerini dondurma ikram ederek, kutladıklarını ancak ekonomik kriz yaşanıyor diye şimdi de kapı dışarı atılmak istendiklerini belirterek, *"Biz bunlara layık değiliz. Sadece bir yıl içinde 133. sıradan 101. sıraya yükselen bir işyerinden bahsedilirken, işçilerden fedakarlık beklemek istimrarcılıktır, art niyetli davranmaktır"* diyerek tepki gösterdiler.
Birleşik Metal-İş Sendikası olarak, krizi bahane edip, işçileri mağdur etmeye çalışanlara, ekmeklerine göz dikenlere gereken cevabın verileceğini haykıran Asil çeliş çalışanları *"Çok iyi biliyoruz ki, toplu sözleşme görüşmelerinin en kritik günlerinde, istismarcı ve hak tanımaz tavrı kabul etmemizi kimse beklemesin, Krizi işçiler, emekçiler ve emeğiyle geçinmek zorunda olan insanlar çıkarmadı. İşten çıkarmalar yasaklanmalı, işsizlik fonu mağdur olan işçilerin hizmetine sunulmalı, IMF ile yapılan anlaşmalar iptal edilerek emekten yana ekonomik politikalar yaşama geçirilmelidir"* dediler.
Yapılan açıklamaların ardından festival alanında halay çeken Asil Çelik çalışanları daha sonra geldikleri otobüslere binerek Bursa'ya hareket ettiler.

Öğretmen Evi yeniden düzenleniyor

Seyfettin ŞEKERSÖZ

Atatürk Kordonu'nda bulunan Gemlik Öğretmen Evi içinde dekorasyon çalışmaları başlatıldı.
Öğretmen Evi Müdürü Cemil Karataş, daha önce belirli bir öğretmen kesimine hizmet vermek zorunda olan binanın içinde yapmakta oldukları düzenleme ve yeniliklerle daha fazla öğretmene hizmet vermek arzu sunda olduklarını söyledi. Faal olma yan mutfak başta olmak üzere öğretmen evinde misafir kalacak kişilere hizmet verebilecek tüm alanlarda çalışma başlattıklarını söyleyen Karataş, öncelikli olarak banyo ve tuvaletleri yenilemeye başladıklarını bildirdi.
Oturma salonları ile oyun salonunun içinin tamamen boyandığını ve perdelerin yenilenerek değiştirildiğini anlatan Karataş, *"Yataklarımızı yenileriyle değiştirdik, Öğretmen evini 24 Kasım öğretmenler gününe yenilenmiş olarak yetiştirmek istiyoruz"* dedi.
4 odalı ve 12 yataklı öğretmen evinde bilgisayar odası da hazırlayarak öğretmenlere tahsis edeceklerini bildiren Müdür Karataş, *"Öğretmen evi artık misafir olacak öğretmenlerimize ve ailelerinin rahatlıkla barınacakları bir yer haline getiriliyor"* şeklinde konuştu.
Öğretmen evinde ayrıca 24 Kasım Öğretmenler Günü nedeniyle konuklara kokteyl verilecek.

Cemil Karataş

Yaşlı çift, sobadan zehirlenerek öldü

Bursa'da 1 ay önce köyden oğullarının yanına gelen yaşlı çift, doğalgazlı ev yerine terastaki odada kömür sobasıyla ısınmak isteyince zehirlenerek öldü. Edinilen bilgiye göre, havaların soğuması üzerine yalnız yaşadıkları Keles'in Haydar köyünden merkez Yıldırım ilçesi, Sinandede Mahallesi, Vardar Sokak üzerindeki çocuklarının yanına gelen 3 çocuk ve 7 torun sahibi Muharrem (76) ve Ayşe Akın (70) çifti, kaldıkları 3 katlı evin teras katındaki tek göz odada sobadan sızan karbonmonoksit gazından zehirlene rek öldü.
Sabah saatlerinde annelerinin yanına giden öğretmen Ziya Akın, anne ve babasının cansız bedeniyle karşılaşınca durumu polise bildirdi.
Akşam yatmadan önce anne ve babasının sobasını kontrol ettiğini ifade eden Ziya Akın, "Annemle beraber odayı havalandırdık. Sobada sadece kor vardı. Beni kor aldattı. 'Bir şey olmaz' diye düşünüp alt kattaki evime girdim. Saat 06.30 sıralarında sabah namazına kalktım. Kontrol etmek için yanlarına gittiğimde ikisi de ölmüştü. Doktorlar kömürden zehirlendiklerini söyledi.
Her akşam sobalarını biz yakıyorduk ve yatmadan önce de kömür sobasını çıkartıyorduk" dedi. Olay yerinde inceleme yapan savcılık, yaşlı çiftin ölümüyle alakalı soruşturma başlattı.

Evden ziynet eşyalarını çaldılar

Bursa merkez Yıldırım ilçesinde bir evden bin 500 YTL değerinde ziynet işyası çalındı.
Edinilen bilgiye göre, Namazgah Mahallesi Çobanbey Caddesi üzerinde Murat Y.'ye (30) ait eve giren kimliği belirsiz kişi ya da kişiler. yatak odasındaki bin 500 TL değerinde altınları alarak kaçtı. Olayla ilgili soruşturma başlatıldı.

Otomobil, motosikletle çarpıştı: 2 ölü

Bursa'nın İznik ilçesinde meydana gelen trafik kazasında 2 kişi hayatını kaybetti.
Edinilen bilgiye göre, Atatürk Caddesi'nde F.S (27) yönetimindeki 16 H 0915 plakalı otomobil, plakası olmayan Davut Eşiyok (31) idaresindeki motosikletle çarpıştı.
Kazada, motosik lette bulunan Cemal Ceylan (41) ile Davut Eşiyok yaşamını yitirdi.
Olayla ilgili soruşturma başlatıldı.

Eltisini bıçaklayan kadına müebbet istendi

Bursa'da eltisi Esma Turgut'u (24) 3 aylık bebeğinin gözleri önünde bıçaklayan Sultan Turgut (21) için savcı 'ağırlaştırılmış müebbet hapis' istedi.
Bursa'nın merkez Yıldırım ilçesi Güllük mahallesinde 28 Eylül 2008 Pazar günü eltisi Esma Turgut'u (24) bilezikleri için 12 yerinden bıçaklayan Sultan Turgut için Cumhuriyet savcısı iddianameyi tamamladı. 7 bilezik için eltisini 12 yerinden bıçaklayan ve 53 gündür cezaevinde bulunan Sultan Turgut hakkında öldürmeye teşebbüsten ağırlaştırılmış müebbet, gasp suçundan ise 15 yıl ağır hapis cezası istemiyle dava açıldı.
Savcının hazırladığı iddianame Ağır Ceza Mahkemesi'ne ulaştı. Davaya bakacak mahkemenin ise önümüzdeki günerde belirleneceği öğrenildi.
OLAY
Bursa'nın merkez Yıldırım ilçesi Güllük mahalesinde 28 Eylül Pazar günü kocasına dişçiye gideceğini söyleyerek evden ayrılan Sultan Turgut, eltisini arayarak evde kimsenin olup olmadığını sormuş, ardından gittiği evde eltisi Esma Turgut'u(24) 3 yaşındaki çocuğunun gözleri önünde 12 yerinden bıçaklamıştı.
Eline bulaşık eldivenleri takan kadın, yüzüne ise bone geçirerek Esma Turgut'u 12 bıçak darbesi ile ağır yaralamış ve kolundaki 7 bileziği ve parmaklarındaki 2 yüzüğü alarak olay yerinden ayrılmıştı. Sultan Turgut (21) eve gelerek çaldığı altınları elektrik süpürgesinin çöp torbasına saklamıştı. Yaralanan Esma Turgut ise kaldırıldığı hastane de iki gün yoğun bakımda kaldıktan sonra kurtarılmıştı.
Tutuklanan Sultan Turgut'un kocasından habersiz altın setini bozdurarak halı ve elbise aldığını, kızacağını bildiği için çaldığı altınlarla setini yeniden yaptırmak istediğini itiraf etmişti.

'Gemlik Körfez' internette www.gemlikkorfezgazetesi.com

Yazı YORUM

Diş Hekimi
Özcan VURAL
ozcanvural1933@hotmail.com
www.milliyet/blog/özcan vural

Çarşaflılar!....

Bence Deniz Baykal büyük bir adım attı..
Cumhuriyet Halk Partisi içindeki bazı kişiler; "Bu çarşaflıların partimizde ne işi var?" diye sinir krizleri geçiriyorlar...
Önceleri bana da bu iş ters gibi geldi..
Sonra kendime geldim, uzun uzun düşündüm ki aslında yapılan doğru bir işti. Riskli olabilirdi, ama rakibi tam karnından vuran bir işti...
Görüyorsun ki AKP'lilerden bir çokları; "Rant elden gidiyor... Baykal çarşafa sarıldı" diye telaşa kapıldılar...
Aslında AKP'ye oy verenlerin bir çoğu; AKP'lilerin yaptığı hortumculuklardan, Deniz fenerinden, yolsuzluğundan hoşlanmıyor...
Yönetim tarzından hoşlanmıyor...
Sonradan görmeliğinden hoşlanmıyor...
Cehaletinden hoşlanmıyor...
Üslubundan hoşlanmıyor...
Ama yinede her seçimde sanki Allah'ın emriymişçesine, gidip oyunu AKP'ye veriyor...
Ne yapsın zavallıcık?
Eli kolu bağlı idi...
Çünkü Cumhuriyet Halk Partisi. kılığı kıyafeti nedeniyle kendisine baştan ambar go koymuş...
Senin partin, kılığı kıyafeti nedeniyle kendisine "Senin gibilerin aramızda işi yok" imasında bulunuyor ...
Onları hor görüyor ...
Hal böyle iken çarşaflılar nasıl ısınsın size?
Eli nasıl gitsin, sana oy versin ...
Bu şekildeki kişileri, o bataklığa itmiş siniz...
Ne yapsın kadıncağız?
Şimdi bak ne oldu?
AKP yandaşları, senin çarşaflıyı adam yerine koyman karşısında bile nasıl da hırslandılar, nasıl da çileden çıktılar...
"Eyvah" çekiyorlar... Yalaka – gerici gazetelerinde baş puntoda...
Memnun değiller yani senin bu hamlenden...
Demek ki bu muhteremlerin asıl derdi, memleket te kardeşlik hukukunun gelişmesi falan değilmiş... "Çarşaf / türban", haki katen de bunlar için bir "rant" kapısıydı...
Öyle olmasaydı...
Sen çarşaflıyı, türbanlıyı adam yerine koyunca sevinirlerdi, mutlu olurlardı... Seni yere göğe koyamazlardı ...
Doğru yolu buldu diye, hayırla anarlardı..
Ama bak, bunun yerine, "Aman gitti gidiyor bizim oylar" makamından feveran ediyorlar, sana hücum ediyorlar...
Sakın geri adım atma Deniz Baykal...
Aynı safları paylaştığın insanların tutuculuklarına da teslim olma...
"Ne yani? CHP çarşaflıların partisi mi olacak?" diye dövünenlere aldırış etme, uyma onlara....
Çok sıkıştırsalar dahi liderliğini göster, geri adım atma.
Hadi Deniz Baykal...
Durma, yola devam et...
Tak "Altı Ok"u çarşaflı varoş kadınlarının yakalarına ..
Devam et şu heyecan verici devrime...
Ayni silahla hücum et AKP'lilere..
Devam et ki, AKP'nin türban üzerinden sağladığı "haksız oy kazançı" artık sona ersin...

Enver Şahin, gövde gösterisi ile aday adaylığını açıkladı

AKP eski İlçe Başkanı Enver Şahin, dün akşam Belediye Düğün Salonu'nda düzenlediği toplantıda, partisinden belediye başkanlığı için aday adaylığını açıkladı. 2 bine yakın kişinin katıldığı gövde gösterisine dönen aday adaylığı açıklama toplantısında, hemşehri derneklerinin ağırlığı dikkat çekti. Şahin'i destekleyenler, "Başkan Şahin" diye tezahurat yaptılar.

Seyfettin ŞEKERSÖZ

Gemlik'te 5.5 yıl AKP İlçe Başkanlığı yapan Enver Şahin, önümüzdeki belediye başkanlığı seçimleri için AKP'den aday aday olduğunu açıkladı.
Belediye Düğün Salonu'nda yaklaşık 2 bin dolayında destek veren taraftarının alkışları arasında aday adaylığını açıklayan Enver Şahin'e eşi Fatma Şahin'in yanı sıra İl Genel Meclis başkanı Nurettin Avcı, İl Genel Meclis üyeleri, Belediye meclis üyeleri, Gemlik'te faaliyet gösteren hemşehri dernekleri, mahalle ve köy muhtarları ile çok sayıda partili destek verdi.
Alkışlar arasında eşiyle birlikte salona giren Enver Şahin, yaptığı konuşmada, göreve geldiği 5.5 yıl öncesinden bu yana hiçbir insana sırtını dönmediğini ve teşkilatıyla birlikte sürekli çözüm arayışı içinde olduklarını söyledi.
Siyasete başladığından sürekli ilkleri başarmak arzusunda olduğunu ifade eden Şahin, bunu Gemlik'in her yerinde ziyaret ettiği insanlarla arasındaki iletişimden başardığını görerek mutlu olduğunu soyledi.

YİNE DERİN DEVLET

"Türkiye'de derin devlet varsa, Gemlik'te de derin aileler var ve bunlar Gemlik'in gelişmesine engel oluyorlar" sözlerini yeniden hatırlatan Enver Şahin, *"Artık bu düşünce bozulacak. Değişim ve gelişim zamanı gelmiştir, bunu siz lerle birlikte başaracağız"* dedi.
Konuşmasına *"Bırakmak için değil, başlamak için buradayım"* sözleriyle devam eden Şahin, *"Keşkeleri olmayan bir Gemlik'te yaşamak istiyorsak kendimize ve kentimize sahip çıkmak hepimizin görevidir. Bilindiği gibi günümüz yönetim anlayışı "Sosyal paydaş" kavramı üzerine şekillenmektedir. Sosyal paydaşlarıyla sağlıklı iletişim ve birliktelikleri kurabilen kurumlar kalıcı ve başarılı olabilmektedir. Sosyal paydaş bir kurumun başarı ve başarısızlığından etkilenen herkez dir. Belediyenin sosyal paydaşları da tüm kent halkıdır. Kurum larda tek problem ise saygınlıktır. Toplumda saygınlığı olmayan kurumlar etkinde olamamaktadır. Kent halkının yani sosyal paydaş ların desteğini arka sına alan belediye kent problemleri üzerine daha cesa retli gidebilir ve köklü çözümler üretebilir. Kentler birlikte yaşadığımız, geleceği birlikte bina ettiğimiz, hatıralarımız ve hayallerimizle dolu mekanlardır. Bu mekanların yaşanabilir kılınması bizim kendimize evlatlarımıza ve gelecek nesillere karşı sorumluluğumuzdur"* şeklinde konuştu.
Metropol bir köy görünümündeki Gemlik'i daha iyi yerlere getirmenin burada yaşayanların görevi olduğunu söyleyen Şahin, *"Gemlik'te bir yere gelmek için inandık ve inanmamız gere kiyor. Açlığı, yokluğu, sıkıntıyı biliriz. Ben icazeti kendimden değil, yukarıdan aldım"* diye konuştu.

NASIL BELEDİYECİLİK

Konuşmasında modern ve özü insana dayalı bir belediyecilik yönetimini örnek gösteren Enver Şahin, *"İnsana değer veren, Takımına güvenen ve güvenlerini kazanan, Sürekli öğrenmeyi kendisi ve ekibi için bir kültür edinen Hatalarından ders alabilen. Ekibini heyecanlandıran, motive eden. Dinlemeyi konuş maktan degerli gören, Takdir etmesini ve paylaşmasını bilen, Engellerden yılmayan, heyecanını ve cesaretini kaybetmeyen, Fikirlerin ardında durabilen, Yenilik ve yaratıcılığı, gelişmenin ve ekibini önemli bir sermayesi olarak gören, Başarıyı nihai bir sonuç olarak görmeyen, kararlarında bilgiyi temel alan ve bilgiyi paylaşabilen, İyi bir gözlemci olabilen, Mantığa olduğu kadar kalplere de hitap edebilen"* bir belediyeciliğin savunucusu olacaklarını belirtti.

BBP Başkan adayını Pazar günü açıklayacak

Büyük Birlik Partisi Gemlik Belediye Başkan adayını Pazar günü parlililere tanıtacak. Belediye Düğün Salonu'nda 23 Kasım 2008 Pazar günü yapılacak olan tanıtım toplantısında, Büyük Birlik Partisi'nin Gemlik Belediye Başkan adayı Burhanettin Nuhoğlu, ilçe yönetimi tarafından partililere ve davatlilere tanıtılacak. Toplantıya İl Yonetim Kurulu üyeleri ile çevre ilçelerdeki BBP'li yöneticilerin de katılacağı öğrenildi. Nuhoğlu, burada yapacağı konuşma ile kendi öz geçmişini anlatacak ve yerel seçimlerde kendisine destek isteyecek.

İşçiler yollarda

Güne Bakış

Kadri GÜLER
kadri_guler@hotmail.com

Asil Çelik A.Ş.Türkiye'nin en önemli fabrikalarından biri.

Ekonomik güç sıralamasında Türkiye 101.si olmuş.

İşçisiyle, teknik adamıyla bu noktalara gelmiş.

Gururlarımızdan, medari iftiharlarımızdan..

Ancak, Türkiye'nin kapısını daha yeni çalan ekonomik kriz nedeniyle 200 işçisine ücretsiz izin vermiş.

Ne zamana kadar ücret alamayaca ını bilemeyen, yani açlığa terk edilen işçiler bu nedenle yollara döküldüler. Meydanlarda halay çekerek kamuoyunun dikkatlerini üzerlerine çekmek istiyorlar.

İşçi sendikaları krizin sorumlusunun işçilerin olmadığını söylüyor.

İşçiler dün Gemlik Festival Meydanı'nda şöyle haykırdı:

"Çok iyi biliyoruz ki, toplu sözleşme görüşmelerinin en kritik günlerinde, istismarcı ve hak tanımaz tavrı kabul etmemizi kimse beklemesin, krizi işçiler, emekçiler ve emeğiyle geçinmek zorunda olan insanlar çıkarmadı.

İşten çıkarmalar yasaklanmalı, işsizlik fonu mağdur olan işçilerin hizmetine sunulmalı, IMF ile yapılan anlaşmalar iptal edilerek, emekten yana ekonomik politikalar yaşama geçirilmeli."

Evet, bu sese kulak vermek gerekir.

Global krizin veya bizi vuran krizin yaratıcısı işçiler, emekçiler mi?

Ama sonuçta mağdur olanlar önce emekçiler oluyor.

Bu hep böyle olmuştur.

Tarih bunun tanığıdır.

Bugüne kadar evine aş götüren işçiler, işsiz kaldıkları için şimdi evine aş götüremeyecek.

Kirasını, kredi kartı borçlarını ödeyemeyecek, belki de evine odun kömür alamayacak..

Önünü göremeyen işadamı kendine göre önlemler alıyor.

Bu önlemlerin başında işçiyi işten çıkarmak geliyor.

Fatura işçilere çıkıyor.

Bu durum ise piyasayı da etkileyecek.

Piyasada yok olan para şimdi tamamen kayboldu.

Kriz derinleşiyor, Başbakan televizyonlardan birilerine çatıyor.

Yetki sahibi hükümet önlemlerini hala almıyor.

Bankalar kredileri geri istiyorsa bunu önlemek senin görevin.

'Bırakınız yapsınlar' diyemezsiniz.

Koskoca ABD bile bunu diyemedi.

Piyasayı canlandıramazsanız, kriz derinleşir.

Kredi musluklarını da açsanız, krediler geri ödenemez, vergiler ödenmez, borçlar ödenmez.

Ekonomi bir zincirin halkaları gibidir.

Biri aradan koparsa zincir dağılır.

Bu krizin mağduru, küçük esnaf, köylü, emekli ve işçiler olmamalı.

Çünkü, krizi onlar yaratmadı.

Darbe onları vurursa, AKP iktidara geldiği gibi sandıkta kaybolur.

Durum bu.

57. hükümet bu kesime İMF'nin acı reçetelerini içirdiği için sandığa gömüldü

Yok oldu unutmayın.

Meteorolojiden fırtına ve yağış uyarısı

Yurdun büyük bölümünde fırtına ve kuvvetli yağış bekleniyor. Devlet Meteoroloji İşleri Genel Müdürlüğünden yapılan yazılı açıklamaya göre, bugün öğle saatlerinden itibaren yurdun batı kesimlerinin Balkanlar ve Orta Akdeniz üzerinden gelen yeni bir yağışlı havanın etkisine girmesi bekleniyor. Bugün, kıyı Ege ve Batı Akdeniz'de başlayacak sağanak yağışlar, bu gece ve Cumartesi günü Marmara, Ege, Akdeniz, İç Anadolu'nun kuzeybatısı, Güneydoğu Anadolu, Doğu Anadolu nun güneyi ile Bolu, Zonguldak ve Düzce çevrelerinde devam edecek.

Yağışlar Cumartesi günü, Marmara'nın batısı, Ege, Akdeniz ile Doğu ve Güney doğu Anadolu'nun doğu kesimlerinde kuvvetli olmak üzere genellikle yağmur ve sağanak, gece Trakya'da karla karışık yağmur ve kar şeklinde olacak. Rüzgar, bu akşam saatleri ve Cumartesi günü, Marmara, Ege ve Batı Akdeniz'de güneybatı yönlerden saatte 80-90 kilometre hızla kısa süreli fırtına şeklinde esecek. Pazar günü ise Marmara, Ege, Akdeniz, İç Anadolu, Batı ve Orta Karadeniz, Güney doğu Anadolu ile Doğu Anadolu'nun güneyinde etkili olacak yağışlar, Marmara'nın güney ve doğusu, Batı Karadeniz'in iç kesimleri ile sabah ilk saatlerde Trakya'da karla karışık yağmur ve kar şeklinde düşecek. Rüzgar, Güney Ege, Akdeniz ve İç Anadolu'da güneybatı yönlerden, Marmara'nın kuzeyi ile Batı Karadeniz'de kuzeybatı yönlerden kuvvetli ve kısa süreli fırtına şeklinde esecek.

LİBERTY (ŞEKER) SİGORTA
Macide ÖZALP
TRAFİK, KASKO, DASK, HER TURLU SİGORTA İŞLEMLERİ
İŞ VE KONUT SİGORTALARI, FERDİ KAZA POLİÇELERİ YAPILIR
BAY MUSTAFA ÖZALP EMLAK'TAN
Her Çeşit Emlak Alım, Satım ve Kiralama Hizmetleri
Daire, Zeytinlik, Villa, Dükkan, Arsa, Arazi
MORTGAGE BROKER'İ
TAPU TAKİP İŞLERİ YAPILIR
ACİL SATILIK ve KİRALIKLARINIZ İÇİN BİZİ ARAYINIZ
Manastır İlknur Sitesi E Blok 5 ile 10. kat Satılık veya Kiralık
Hisartepe Mah. 3+1 165 M2 kombili deniz manzaralı KİRALIK SIFIR DAİRE
Hisartepe Mah. Hisar Sitesi 120 m² SATILIK DAİRE
Balıkpazarı Alemdar Cad. Civarı 120 m2 3+1 kombi, pimapen, laminant parke 65.000- YTL
Demirsubaşı Mh. Kiralık dükkan
Manastır Aydın Sitesi 2. Kat 2+1 Ful Eşyalı KİRALIK DAİRE
3 Ayrı Daireli Müstakil Ev (Bahçe İçinde)Yeni Devlet Hastanesi Altı
Belde Sit. 2. Kat 3+1, 3 cephe, 3 balkon ful deniz manzaralı 135 m2 65.000-YTL
Eski Pazar Cd. Civarı 3. Kat 100 m2 2+1 (Yeni yapı) 60.000 - YTL
K.Kumla'da Ayazma Mevkii 6 Dönüm Zeytinlik
Ful eşyalı eşyasız daire ve işyeri kiralık ve satılık bulunur.
Gemlik Sanayi Sitesi A/Blok 180 m2
Yeni Sölöz Bağlar Mevki 70 ağaç zeytin 2000 m2 (Üzerinde 4 ton zeytin var)
K.Kumla Marsas Sitesi 2+1, 70 m2, masrafsız, denize sıfır.
UMURBEY'DE KİRALIK VEYA SATILIK VİLLA TRİPLEX DOĞALGAZLI KÖRFEZ MANZARALI
KURŞUNLU'DA İMARLI 1400 M2 KANARYA VİLLALARININ ÜSTÜNDE YENİ YOLA 25 M. CEPHELİ SÜPER DENİZ MANZARALI 115.000 YTL
KONUT KREDİLERİNE ARACILIK YAPILIR.
Tel : 513 24 74 Fax: 514 10 21

Atatürk Kordonu'nda tretuarlar genişletiliyor

Seyfettin ŞEKERSOZ

Atatürk Kordonu'n da tretuvar yenileme çalışmaları sürerken, araçlar için park yerleri bırakılmaması tepkilere neden oluyor. Mevcut tretuvar ların daha da genişletilerek yayaların yürümele rinin rahatlaması sağlanırken bina önlerinde araç park yerlerinin bırakılmaması burada oturanların tepkilerine yol açıyor.

Araçlarını park edecek yer bulamayan vatandaşlar, şikayet ve tepkilerini gösterirken yayalar tarafından fazla kullanılmayan tretuvarların geniş tutulmasının mantıksız olduğunu ileri sürüyorlar. Atatürk Kordonu'nun denize olan kısmında iki şeritli ve geniş yürüme alanı bulunmasına rağmen binaların önlerindeki tretuvarların daraltılarak araçlar için park yeri bırakılmamasının sıkıntı yaratacağı ileri sürülüyor.

Yaşamdan Çizgiler

Özgür KARAKAYA
İletişim Uzmanı
ozgkara@hotmail.com

Düşünüşler...

Düşünmek, bilgiye ulaşmanın adımı olup olayların beyinde yorumlanmanıp neden sonuç ilişkisi kurarak kendi sesini beyninde duyumsamaktır. Olmamış bir işi tasarlamak hayal etmek çözmektir. Olmuş bir işi yeniden gözden geçirmektir.

Sorgulayabilmektir düşünme, cesareti getirendir. Bir bedenin baştanbaşa evreni sezebilmesidir.

Yaratmayı ortaya çıkarır. Kurallara dogmalara bağlı olmayan insani hareket biçimi olup insanın zihnini açarak aklın işlevi ve davranışları da şekillendirir...

Eleştirel düşünmeyi de içine alır. Gerçeğe ulaşmak adına kişinin kendisinin farkında olmasını sağlayarak insanın, insanca yaşaması için çözüm üretebilmesidir.

İnsanoğlunun geçmişine baktığımızda, düşünmenin üretmekle başladığını görürüz. Ateş yakıldı tekerlek kullanıldı. İnsanlar tarımla uğraşarak toprağı sürdü. Sulama kanalları açtı. Evler yaparak hayvanları da evcilleştirdi.

Sayıları çözerek geometriyi anladı. Pusula ve maatbaayı buldu. Kitaplar da insanın yaşamı içersinde yerini aldı. Bir çok hastalığa çare bulundu. İnsanoğlu uzaya gitti. Bunlar yararlı düşüncelerdi. Diğer yandan toprakları ele geçirmek için kanlı savaşlar yapıldı. Düşünen insanların bir çogu ölümle cezalandırıldı. Ya da suçlamalara uğradı. Sömürü arttı. Bunlarda acı ve mutsuzluğun olumsuz düşünceleriydi . Buna bağlı olarakta eşit sizlik te bireyciliği ve çıkarçiliği getirdi.

Düşünceden, üretimden, paylaşimdan, sevgiden yoksun olanların insanlığa da yararı olmayacaktır.

Düşüncenin özünde insan vardır.

Önem verme bulunmaktadır.

Kendi istediklerinin yanı sıra başka insanların isteklerini gözönünde bulundurmaktır. Sevmek ve paylaşmak vardır.

Marka Kent Bursa'ya Türkiye tanıyacak

Uluslararası Patent Birliği Konsey Başkanı Coşkun İrfan, son dönem deki vizyon proje lerle atılım sağlayan Bursa'nın katma değer üreten bir kent olduğunun tüm ülkede fark edilmesi için üzer lerine düşeni yapmaya hazır olduklarını belirtti.

Uluslararası Patent Birliği Konsey Başkanı Coşkun İrfan, Bursa Büyükşehir Belediye Başkanı Hikmet Şahin'i ziyaret etti. İrfan, Türkiye'deki 'fikri ve sınai mülkiyet hakları' konusunda ülke mizin gerçek anlamda kalkınmış ülke leri yakalayabilmesi için gereken güç birliğini sağlamak amacıyla kurulan birliğin Büyükşehir Belediyesi'nin kente vizyon katan proje leri desteklediğini söyledi. Birlik Başkanı İrfan, Bursa'yı 'marka kent' seviyesine taşımak için çalışmalarını tüm hızıyla sürdüren Bü yükşehir Belediye si'nin kentin çehresini değiştirdiğini ifade etti. Yatırımlarla Bursa'da konforlu yaşam şartları oluşturan Başkan Şahin'e teşekkür eden İrfan, birliğin hedeflerini anlattı. Bursa'nın tarihinden çevresel şartlarına, turizminden ulaşımına uzanan zenginliklerinin tanıtılması gerektiğini belirten İrfan, Bursa'nın marka bir kent olduğunu tüm Türkiye'ye göstermek amacıyla bir 'Buluş' fuarı düzenlemek istediklerini açıkladı. Büyükşehir Belediye Başkanı Hikmet Şahin de Bursa için çalışmaktan asla vazgeç meyeceklerini ifade etti. Şahin, kente yapılan yatırımların değerini fark eden Uluslararası Patent Birliği'nin çalışmalarına destek vereceğini dile getirdi.

TEMA

"SUYUNU BOŞA HARCAMA"

TEMA Vakfı tarafından başlatılan "Suyunu Boşa Harcama" kampanyasına su tüketiminin önlenmesi için siz de katılın

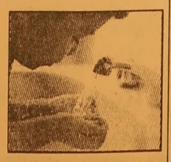

SAHİBİNDEN SATILIK BİNA

Endüstri Meslek Lisesi çaprazında 4 katlı, 4 daireden oluşan (her biri 110 m2 2+1) bina sahibinden satılıktır.
0 544 677 44 31

Piyasalar tepetaklak, borsa çakıldı, dolar uçtu

İstanbul Menkul Kıymetler Borsası Ulusal 100 Endeksi gune 601 puanlık düşüşle 21327 puandan başladı. Açılış itibari ile his se senetleri ortalama yüzde 2.74 ora nında değer yitirir ken, işlem hacmi 5.779.843 YTL oldu. ABD ve Asya Borsalarındaki yüksek değer kayıpla rının ardından vade li piyasaların güne düşüşle, döviz kurlarının ise yükselişle başlaması nedeniyle Borsa'da sert düşüşlerin ya şanması kaçınılmaz. Piyasadaki olumsuzlugun de vam ediyor olması, tedirginliği de artı rıyor. Bu sebeple yine yardım paketleri gündeme gele bilir. Piyasanın to parlanacağı yönün de bir ibare yok. TCMB enflasyonda düşüş trendine giril diğini de göz önün de bulundurarak sürpriz şekilde faizleri 0.50 puan indirdi. Ekonomilerden para çıkışının hızlandığı bir dönemde alınan bu kararın döviz kurlarını ve dolayısıyla da enf lasyonu yükseltici etki yaratması kaçınılmaz olacak. Bu nedenle IMF ile bir anlaşma yapılmadan alınan kara rın İMKB'ye olumsuz yansıması bekleniyor. Kararın Türkiye'den para çıkışına bahane oluşturacağını düşünülüyor. Özellikle son bir aydır söylediğimiz gibi İMKB'de 21.000 - 23.000 bandına düşüş gerçekleşti ve şu anki görüntü bu düşüşün henüz bitmediği yönünde yorumlanıyor. Bu nedenle uzmanlar hala Borsa'da yeni pozisyon açılmasını önermiyor, var olan hisse pozisyonları nın diğer enstrümanlarla ile hedge edilmesini tavsiye ediyor. FED'in toplantı tutanaklarında ekonomide kötüleşmenin sürmesine paralel olarak 2008 - 2009 yıllarına ait büyüme oranlarının ciddi ölçüde düşürülmesi, deflasyon endişelerinin artması, Citigroup'un 1988 yılında keşfettiği ve piyasaya sürdüğü yapılan dırılmış yatırım araçlarından (SIV - structured investment vehicle) çıkacağını açıklaması, otomotiv üreticilerinin yardım çağrılarına olumsuz yanıt gelmesi başta finans hisseleri olmak üzere ABD borsalarında sert satışlara yol açtı.

ÇİZİYORUM

Barış Güler'in kaleminden 9 YAŞ

KAYIP Armutlu Nufus Müdürlugu nden aldığım nüfus cüzdanımı kaybettim. Hükümsüzdür. KORAY ÇAKIR

KAYIP Yenişehir Nüfus Müdürlüğünden aldığım nüfus cüzdanımı kaybettim. Hükümsüzdür. SİNAN ÖZÜN

KAYIP Gemlik Kaymakamlığı'ndan aldığım yeşil kartımı kaybettim. Hükümsüzdür. LEYLA ÇELİKKIRAN

Gemlik Körfez ABONE OLDUNUZ MU? ABONE OLUN OKUYUN OKUTUN

'Gemlik Körfez' internette www.gemlikkorfezgazetesi.com

Gemlik Körfez
GEMLİK'İN İLK GÜNLÜK SİYASİ GAZETESİ
YEREL SÜRELİ YAYIN
YIL : 36 SAYI : 3216
FİYATI : 25 Ykr. (KDV Dahil)
Sahibi : Kadri GÜLER
Sorumlu Yazı İşleri Müdürü : Serap GÜLER
Haber Müdürü : Seyfettin ŞEKERSÖZ
İstiklal Cad. Bora Sok. No:3/B
Tel : 513 96 83 Fax : 513 35 95 GEMLİK
Yönetim ve Basım Yeri : KÖRFEZ OFSET
Matbaacılık-Yayıncılık-Reklamcılık Tesisi
İstiklal Cad. Bora Sok. No:3/B GEMLİK
(Dini bayram Günleri ve Pazar günleri yayınlanmaz)

GEMLİK SİNEMA GÜNLÜĞÜ

(Rezervasyon (Tel : 513 33 21)

VENÜS SİNEMASI
DEVRİM ARABALARI 11.30 - 14.00 -16.15 - 20.30
RESİMDEKİ HAYALET 14.15. - 20.30
SEVİMLİ DİNAZOR 12.00 - 16.00

NÖBETÇİ ECZANE

21 Kasım 2008 Cuma
SENA ECZANESİ
Demirsubaşı Mh. Ş. Mehmetçik Sok. No: 1/A 513 01 02 GEMLİK

SATILIK DAİRE
Lise Caddesi Gemlik Lisesi yanında sahibinden 3+1 satılık daire
GSM : (0.538) 322 70 73

KİRALIK
ÖĞRENCİLER İÇİN ORKENT SİTESİ'NDE EŞYALI SOBALI ve DENİZ MANZARALI KİRALIK DAİRELER
0537 301 73 62

İpek Yolu'nda bilet satışları başlıyor

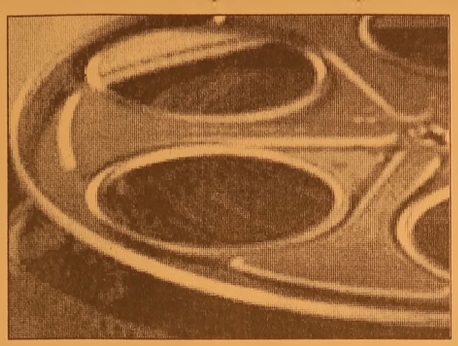

Büyükşehir Belediyesi tarafından 28 Kasım Cuma ile 4 Aralık Perşembe tarihleri arasında düzenlenecek '3. Uluslararası Bursa İpek Yolu Film Festivali'nin biletleri 21 Kasım Cuma günü satışa sunulacak. Birbirinden özel filmleri Bursalı sinemaseverlerin beğenisine sunacak olan '3. Uluslararası Bursa İpek Yolu Film Festivali'nin filmleri bu yıl, Tay yare Kültür Merkezi, Burç Sineması, Korupark Alışveriş Merkezi'ndeki Korupark Sinetech Sinemaları ve Bursa Kent Müzesi Sinema Salonu'nda gösterilecek. Filmler, festival boyunca 09.30, 11.30, 14.00, 16.30, 19.00 ve 21.30 saatlerinde izlenebilecek. Ünlü yönetmenlerin filmlerinin yanı sıra özel gösterimlerin de yapılacağı festivalde, tüm seanslarda en kaliteli filmler, tam 3 YTL, indirimliler de 2 YTL karşılığında seyredilebilecek. Hafta içi Tayyare Kültür Merkezi'nde saat 09.30'da gerçekleştirilecek 'Çocuk Kervanı' ile Bursa Kent Müzesi'nde gösterilecek 'Engelsiz Filmler Kuşağı' bölümlerinde yer alan filmler ise ücretsiz izlenecek. Bursa'da görkemli anlara sahne olacak.

'3. Uluslararası Bursa İpek Yolu Film Festivali'nin biletleri, 21 Kasım Cuma günü satışa sunulacak. Sinemaseverler izlemek istedikleri filmlerin biletlerini, filmlerin gösterileceği sinemaların gişelerinden satın alabilecek.

MANASTIR'DA DENİZE KARŞI SATILIK
LÜKS SARIKONAKLAR VİLLALARI

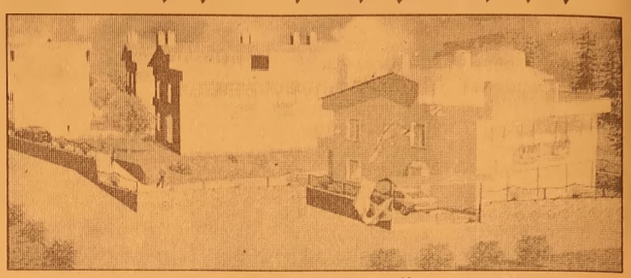

KIŞLIK VE YAZLIK HASANAĞA KOYU'NDA

✓ 240 M2 ✓ ÖZEL YÜZME HAVUZLU
✓ GÜVENLİKLİ ✓ RADYAL TEMEL C - 30 BETON

ÖNÜNDE TEKNENİZİ KOYACAĞINIZ,
DENİZE GİREBİLECEĞİNİZ EŞSİZ GÜZELLİK

FORUM EMLAK
MİNARE İNŞAAT
Fahrettin MİNARE

İstiklal Cad. No: 30/A Gemlik
Tel : (0.224) 513 42 36 - 37 Fax : (0.224) 513 42 36
www.forumemlak.com

GÖRMEDEN KARAR VERMEYİN

DEĞİŞİK MODEL VE ÇEŞİTLER SİZLERİ BEKLİYOR

2009 TAKVİM ve EŞANTİYON SEZONUNU BAŞLATTIK

TAKVİMLER
SAATLER
AJANDALAR
KALEMLER
ÇAKMAKLAR
KALEMLİKLER
SÜMENELER
BLOKNOTLAR
KÜLLÜKLER

Körfez OFSET
MATBAACILIK- YAYINCILIK - REKLAMCILIK
İstiklal Cad. Bora Sok. No: 3/B GEMLİK

BİR TELEFON KADAR YAKINIZ
513 96 83

DOĞAL GAZ ABONELİĞİNDE
FIRSAT!
200 m2 kadar olan yerler için abone bağlantı bedeli 180 $ + KDV'dir.
1 YTL Peşin
Kalanı 10 Taksitle
GEMDAŞ
DOĞAL GAZ
513 29 29
WORLD bonus maximum

Kuruluş:1973
Gemlik Körfez
GEMLİK'İN İLK GÜNLÜK SİYASİ GAZETESİ
22 Kasım 2008 Cumartesi www.gemlikkorfezgazetesi.com info@gemlikkorfezgazetesi.com 25 Kr

Jandarmadan dolandırıcılığa suçüstü

Eskişehir ve Bursa'da sahte ehliyet, ruhsat ve çalıntı kam yon ile dolandırıcılık yaptığı iddia edilen bir kişi, jandarma nın düzenlediği operasyonla suçüstü yakalandı. Sayfa 3'de

Gemlik Lions Kulübü'nün Almira Otel'de yapılan toplantısında konuşan Uludağ Üniversitesi Öğretim Üyesi Dr. Sıdıka Parlak, VOGES projesini anlattı

"Özürlülere taciz artıyor"

✓ *Türkiye'de özürlüler ile ilgili yeterli projenin bulunmadığını belirten UU Öğretim Üyesi Dr. Sıdı ka Parlak, VOGES projesi ile özürlüleri daha iyi tanıma fırsatı bulduklarını belirterek, her insanın bir dönem özürlü olduğunu soyledi. Dr. Parlak, son yıllarda Türkiye'de özürlülere karşı tacizlerde artış gozlendiğini belirtti. 4'de*

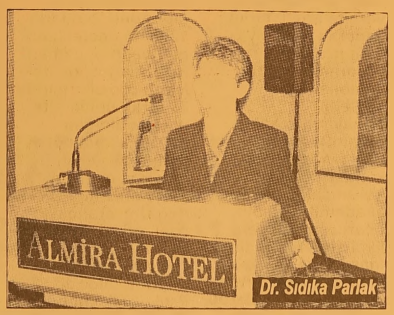

Dr. Sıdıka Parlak

Emlak vergileri artıyor

Maliye Bakanlığı, vergi yasalarında yer alan çeşitli maktu vergi, istisna, had ve cezalarda 2009 yılında yapılacak artış oranını gösteren 'yeniden degerleme oranını yüzde 12 olarak ilan etti. Sayfa 6'da

Kriz kiracıya fırsat yarattı!

Konut satışlarının yavaşlamasıyla birlikte kiralama larda yüzde 50'ye varan bir artış yaşanıyor. Yüzde 20 düşen kiralar sayesin de eski kiracılar daha ucuza yeni evlere taşınıyor. Haberi sayfa 7'de

Güne Bakış

Kadri GÜLER
kadri_guler@hotmail.com

Şahin'den gövde gösterisi

Adalet ve Kalkınma Partisi'nden Gemlik Belediye Başkan aday adaylığını ilk olarak açıklayan eski İlçe Başkanı Enver Şahin oldu.

Belediye Düğün Salonu'ndaki toplantı tam bir gövde gösterisiydi.

Rakibi Mehmet Turgut'a gücünü gösterdi. Tabanın kendini nasıl desteklediğini gelene gelmeyene kanıtladı.

Şahin ve ekibi, salonun doldurulması için herşey düşünmüşler. *Devamı sayfa 5'de*

"Asayiş Müdürüyüm" diyerek gasp etti

✓ *Bursa'nın merkez Osmangazi ilçesin de, 'Asayiş müdürüyüm' dediği kişinin elindeki birayı gasp eden zanlı polis tarafından yakalandı. Haberi sayfa 3'de*

Kaçak bina yıkımında polise taş atınca gözaltına alındı

✓ *Bursa'nın merkez Nilüfer ilçesin de, kaçak inşaat yıkımında güvenlik ted biri alan polislere taş atan bir kişi gözal tına alındı. Haberi sayfa 3'de*

Üniversite sanayi işbirliğine devlet desteği

Sanayi ve Ticaret Bakanlığı sanayicilerin, üniversitelerin bilgi birikiminden yararlanarak yüksek katma değerli ürün ve üretim yöntemleri geliştir mesini sağlamak amacıyla Sanayi Tezleri (San-Tez) adıyla proje destekleme programını tanıtıma çıktı. Sayfa 2'de

Buluşma

Gürhan ÇETİNKAYA

Hamdolsun ki kriz bizi teğet geçiyor....

Türkiye daha da ileri giderek dünya; eğer bir daha kriz yaşamak istemiyorsa onlara önerilecek tek yol Kemalist ekonomi politikalarıdır.

Neden mi?

Çünkü;

Yakın çevremizden gelen haberler krizin yüreğimize işlediğinin göstergesi.

Anlı şanlı fabrikalar gün geçmiyor ki eleman çıkarmasın.

Ya da üretimlerine ara vermesin.

Doğal olarak kent ekonomisi bu gidi şattan olumsuz etkileniyor.

Ekonominin yanı sıra sosyal endikasyonların açtığı gediklerin ise kapanma olasılığı hiç yok..

Hal böyleyken başbakanın "elhamdülillah kriz bizi teğet geçiyor " demesini anlamak olanaksız..

Ama politika bu.

Öyle ya da böyle kitleleri ikna etme sanatı.

Ne var ki gerçekler çok farklı.

Dünyadan gelen haberler hiç de iç açıcı değil.

İş dünyası farkında.

Yurttaş farkında.

Dünya ve Türkiye 'nin "küresel finans krizi" yaşadığı gerçek.

Gerçi kriz artık "mali boyutların da" ötesine geçti..

Almanya. Japonya gibi dunya ekonomisinin "ana omurgasını" oluşturan ulkeler " ciddi bir durgunluk" yaşıyorlar.

Demek ki..

Dünya piyasalarını yöneten,

IMF, Dünya Bankası gibi mali kuruluşlar ve de uygulana gelen kapitalist ekonomik sistem ekonomiyi taşımıyor, taşıyamıyor.

Tümüyle sömürüye dayanan ve refahı üç beş ailenin ya da şirketin "hakkı" olarak gören kapitalizm önce bireyleri, sırasıyla da şirketleri, ülkeleri ve kıtaları sarsıyor..

Bugün yaşanan krizin ana nedeni "üretimin" giderek azalması ve çarkların sadece "kâğıt üzerinde" gerçekleşen alımla dönmesidir.

Oysa,

Öncelik daima üretimdedir.

Üretim-pazarlama-tüketim ekonominin sac ayağı..

Kapitalist ekonominin yaptığı üretimi frenleyip tüketimi körüklemek..

Yıllardan bu yana gündemde olan üretime değil faiz, tahvil, hisse senedi ve borsa oyunlarına dayanan uygulamalar "artık" can çekişiyor.

Ve kriz;

İnsanoğlunun canını acıtıyor.

Onun için;

Kurtuluş Savaşı'ndan çıkan Türkiye'yi on yılda demir ağlarla ören,

Dört bir yanda bacalarından dumanlar tüten fabrikaları yaratan,

Osmanlının borçlarını ödeyen,

Okullar, hastaneler, kamu kurumları yapan ekonomik model tartışmasız en iyi modeldir..

O modelin adı da anla şanla gururla onurla Kemalist ekonomik modeldir....

Gemlik Körfez sonuçların ilçe yöresel siyasal gazetesi
ABONE OLDUNUZ MU?
ABONE OLUN OKUYUN OKUTUN

Üniversite sanayi işbirliğine devlet desteği

Seyfettin ŞEKERSÖZ

Yıllardır istenen düzeye gelemeyen üniversite-sanayi işbirliğini geliştirmek için Sanayi ve Ticaret Bakanlığı da çalışmalarını yoğunlaştırdı. Bakanlık, sanayicilerin, üniversitelerin bilgi birikiminden yararlanarak yüksek katma değerli ürün ve üretim yöntemleri geliştirmesini sağlamak amacıyla Sanayi Tezleri (San-Tez) adıyla proje destekleme programını tanıtıma çıktı. Sanayi ve Ticaret Bakanlığı, bu kapsamda Uludağ Üniversitesi bünyesindeki Uludağ Teknoloji Geliştirme Bölgesi'nde (ULUTEK) çok sayıda öğretim üyesi ve sanayiciye Sanayi Tezleri Programını tanıttı. Bakanlık Uzmanları Rıza Alagoz ve Ali Rıza Ay. sektor buyuklugune bakılmaksızın ülkemizde yerleşik katma deger yaratan tüm işletmelerin üniversitelerle işbirliği yaparak hazırlayacağı projelerin bu programdan yararlanabileceğini söyledi.

Sanayinin rekabet gücünün artırılması, üniversite-sanayi-kamu işbirliğinin kurumsallaştırılması, akademik bilginin ticarileşmesi, yenilikçi şirketlerin doğması, nitelikli eleman sayısının artırılması, üniversitelerde yürütülen tez konularının sanayinin ihtiyaçları doğrultusunda belirlenmesi ve özel kuruluşlarda nitelikli personel istihdamının arttırılması gibi birçok amaca hizmet edecek proje destekleme programına 2006-2008 yıllarında 351 proje başvurusu olduğunu, bunların 128'inin desteklendiğini belirten uzman Rıza Alagöz, desteklenen projeler içinde 30 farklı üniversitenin yer aldığını, 2008'in ikinci döneminde destekleme kararı yeni çıkan 17 proje arasında Uludağ Üniversitesi'yle özel şirketlerin ortaklaşa hazırladıkları iki projenin de bulunduğunu bildirdi.

Proje bedelinin yüzde 75'ini Sanayi ve Ticaret Bakanlığı'nın, yüzde 25'inin de proje ortağı şirket tarafından karşılandığını anımsatan Bakanlık uzmanı Alagöz, *"Bakanlık olarak bizim bütçe sorunumuz yok. Desteklenen projelere herhangi bir miktar sınırlaması da yok. Bizim sıkıntımız para değil, desteklenecek yeterince proje olmaması"* dedi.

Sanayi ve Ticaret Bakanlığı Uzmanı Ali Rıza Ay da, öncelikli olarak desteklenen proje konuları hakkında bilgi verdi.

San-Tez destekleme programının, hem sanayiciye hem de üniversiteye büyük yararları olduğunu anlatan Ay, *"Sanayici rekabet gücünü artırabilecek ürün veya üretim yöntemlerini elde etme şansını bulurken, üniversiteler de rafa kaldırdıkları tezleri araştırma imkanı bulmuş olacaklar. Elbette ki Ar-Ge projelerinin sonunda yüzde 100 başarı olmayabilir. Bütün dünyada Ar-Ge projelerindeki başarı oranı yüzde 10 olarak kabul edilmektedir. Ama sonuçta bu araştırmayı yapmadan bunu anlayamayız. Rekabet gücümüzü artırmak istiyorsak Ar-Ge'ye para harcamak zorundayız"* dedi.

Proje desteklerini, Bilim Teknoloji Yüksek Kurulu'nun belirlediği alanlarda verdiklerini kaydeden Ali Rıza Ay, buna göre son dönemlerde elektrik, enerji, nanoteknoloji, genetik, biyoteknoloji ve genetik tıp, enformasyon, fizik, gıda, ileri malzemeler, kimya, tekstil, inşaat malzemeleri ve makine alanlarına ilişkin san-tez projelerine destek çıktığını dile getirdi.

Bakanlık uzmanları daha sonra öğretim elemanları ve sanayicilerin proje sürecine ilişkin sorularını yanıtlarken, önümüzdeki dönem San-Tez proje başvurularını 16 Mart 2009 ve 15 Ağustos 2009 olmak üzere iki dönem halinde kabul ettiklerini söyledi.

KAŞEDE BEKLEMEK YOK
KALİTELİ KAŞELER UYGUN FİYATLARLA
1 SAATTE TESLİM EDİLİR
Körfez Ofset
MATBAACILIK - YAYINCILIK - REKLAMCILIK
İstiklal Caddesi Bora Sokak No : 3/B GEMLİK
Tel : (0.224) 513 96 83 Fax : (0.224) 513 35 95

'Gemlik Körfez' internette www.gemlikkorfezgazetesi.com

Jandarmadan dolandırıcılığa suçüstü

Eskişehir ve Bursa'da sahte ehliyet, ruhsat ve çalıntı kamyon ile dolandırıcılık yaptığı iddia edilen bir kişi, jandarmanın düzenlediği operasyonla suçüstü yakalandı. Edinilen bilgiye göre, bir ihbarı değerlendiren Eskişehir İl Jandarma Komutanlığı Kaçakçılık ve Organize Suçlarla Mücadele Şubesi görevlileri, çalıntı olduğu belirlenen 34 YOU 50 plakalı kamyon ile 6 ton şekeri başka bir kente götürmek için bir firmayla anlaşan S.S.'yi (42), Organize Sanayi

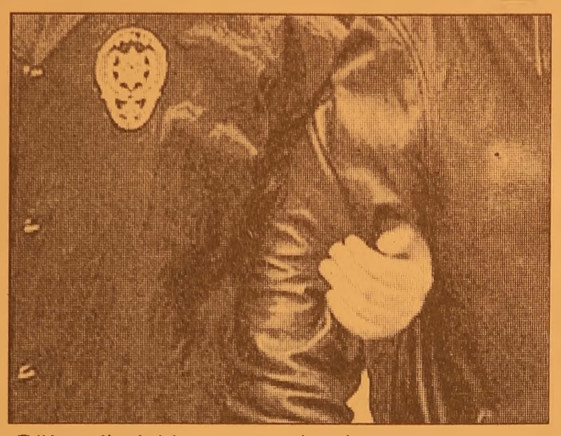

Bölgesi'ndeki kamyon garajına düzenlediği operasyonla yakaladı. Kamyona şeker yüklerken gözaltına alınan zanlının yapılan üst aramasında, 2 sahte ehliyet ve çalıntı ruhsat ele geçirildi.

Jandarmanın yaptığı araştırmada S.S.'nin, bir süre önce Bursa'da bir fabrikadan 30 bin dolar değerindeki ipek kumaş ve iplik çalınması olayından dolayı da arandığı ortaya çıktı.

Son günlerde Türkiye genelinde, özellikle batı illerinde nakliye dolandırıcılığı olaylarında artış gözlendiğini belirten yetkililer, sanayicilerin yük verdikleri kişilerin güvenilir olup olmadığını iyi araştırmaları ve daha dikkatli davranmaları gerektiğini vurguladı. İşlemleri tamamlanan zanlı S.S., "dolandırıcılık, resmi evrakta sahtecilik, güveni kötüye kullanma ve çalıntı araç kullanma" suçlarından adliyeye sevk edildi.

"Asayiş Müdürüyüm" diyerek gasp etti

Bursa'nın merkez Osmangazi ilçesinde, 'Asayiş müdürüyüm' dediği kişinin elindeki birayı gasp eden zanlı polis tarafından yakalandı.

Edinilen bilgiye göre, Ahmet Hamdi Tanpınar Caddesi Çatalfırın mevkiinde meydana gelen olayda, bira içen Kamer M. (29) isimli kişinin yanına gelen Metin A. (41), 'Elindeki birayı ver, yoksa kafana sıkarım' dedi. Kamer M., polisten yardım almayı isterken, zanlı bu kez 'Ben asayiş müdürüyüm, kimliğini ver' dedi.

Şikayet üzerine olaya el koyan polis, zanlı Metin A.'yı 'Yağma ve ünvan gasp' suçundan gözaltına aldı. Olayla ilgili başlatılan soruşturma sürüyor.

Kaçak bina yıkımında polise taş atınca gözaltına alındı

Bursa'nın merkez Nilüfer ilçesinde, kaçak inşaat yıkımında güvenlik tedbiri alan polislere taş atan bir kişi gözaltına alındı. Emniyette sorgulaması

süren zanlı, 'Görevli memurun görevini engellemek' suçundan adliyeye sevk edilecek. Edinilen bilgiye göre, Nilüfer Belediyesi'nin Işıktepe Mahallesi Ferah Sokak'taki kaçak inşaat yıkımında güvenlik önlemi alan polislere taş atan Özkan A. (42), polis tarafından gözaltına alındı.

Zanlının, Ömer G. (35) isimli polis memuruna taş atarak, görevini engellediği iddia edildi. Olayla ilgili başlatılan soruşturma sürüyor.

Tesbih çekerken düşüp oldu

Bursa'nın merkez Osmangazi ilçesinde, kahvehanenin önünde bir ayağını teneke saksının üstüne koyup tesbih çeken kişi, düşerek öldü. Edinilen bilgiye göre, Santral Garaj

Mahallesi Dr. Sadık Ahmet Caddesi'nde bir kahvehanenin önünde oturan Hıfzi Güler (59), bir ayağını teneke saksının üzerine koyarak tesbih çekmeye başladı. Bir anda engesini kaybeden Hıfzi Güler, yere düşerek kafasını beton zemine çarptı. Olay yerine gelen 112 Acil Servis Ambulansı, Güler'in hayatını kaybettiğini belirledi. Görgü tanıkları, Güler'in sandalyede bir ayağını teneke saksının üzerine koyarak tesbih çektiği sırada düştüğünü söylediler. Olayla ilgili başlatılan soruşturma sürüyor.

Yazı YORUM

Diş Hekimi
Özcan VURAL
ozcanvural1933@hotmail.com
www.milliyet/blog/özcan vural

Açılın, açılın!....

Ey Cumhuriyet Halk Partililer;
Halk'a rağmen siyaset yapılmıyor..
Geleneklerle, halkla inatlaşılmaz....
Eskileri , geçmişi şöyle bir hatırlaya lım....
Turgut Özal, eski 4 eğilim'e kucak açarak iktidar oldu.
Süleyman Demirel, kendisini sevmeyenlerden ödünç oy isteyerek hayata döndü.
Ücretleri artırdı ,emekliliği 40 yaşına indirdi.
Yâni açılım lâfta kalmadı.
Küçük tavizler de verildi.
Ne yapacaksınız?
Siyaset bu.
Gerçi bu tavizler Türkiye'nin ekonomi sini yıktı ..
Gelelim Cumhuriyet halk Partisine ;
Allah'a ısmarladık'tan gayrı Allah'ın adını hiç anmamak, kimi partililere göre marifet'tir ama siyaset değildir.
50 yıl beklersiniz iktidar olmak için...
Bir 50 yıl daha beklersiniz.
Ey CHP'liler; Çıkıp bağırın bakalım meydanlarda:
Ey millet, bana oy ver, çünkü ben laik'im.
Bağırın bakalım, iktidara gelmek için yetiyor mu?
Yetmez.Tek başına "demokratım demek de yetmez.
Tek başına "milliyetçiyim" demek de yetmez... Yetmiyor.
Türk siyaset alanında hiçbir zaman yetmedi.
Ama başka bir söylem var....
Ey millet, bana oy ver, çünkü ben dindarım.
O zaman akan sular duruyor..
Benim milletim saf..
Zannediyor ki dindarlar, din üzerinde satış yapanlar dürüst, Allah'tan korkar..
Keşke öyle olsaydı da ben yanılmış olsaydım..
Asıl hortumcular, kul hakkı yiyenler, ihale hırsızları hepsi aziz dinimiz arkasına saklanmışta bizim haberimiz yokmuş..
Din –iman kelimesi ağzından düşmüyor, 14 yaşındaki kıza saldırıyor.
Sakal bırakıyor, camiden çıkmıyor Deniz Feneri rezaletinde Alman mahkeme sinde sıra sıra, utanmadan ekranda gülü yorlar..
Haklarında vergi kaçırma, sahte fatura tanzimi gibi parasal konularda dosyalar olanlara bakanlık veriliyor..
Aileleri, oğulları şirketler kuruyor, daha dün küçük bir memur iken yabancı gazetelerde servet sıralamalarında önde-olanlar sizi idare ediyorlar....
Cumhuriyet Halk Partisi olarak, çarşaf lıya rozet takman hayır, kâfi değil.
Hiç değil.
Karşı tarafın yaptığı şeytanlıkların karşılığını bulacak sende yapacaksın...
Ama önce;
Eteğindeki taşları dökeceksin.
Dağarcı ğındakileri sunacaksın.
Birikim, deneyim, bilgi, yetenek, refe rans...
Öbürleri ancak ondan sonra.
Ondan sonra ama öbürleri de şart. Olmazsa olmaz.
Nitekim olmuyor.
Türkiye, önce normale dönmeli.
Nedir normale dönmek?
Dürüst, siyaseti zengin olmak,için değil, vatanı, şerefi için yapanlar, kul hakkı yemeyenler, yüzü kızaranlar, yani adam gibi adam olanlar iktidar da ise işte o zaman benim garibân halkım sende kazanırsın...

Gemlik Lions Kulübü'nün Almira Otel'de yapılan toplantısında konuşan Uludağ Üniversitesi Öğretim Üyesi Dr. Sıdıka Parlak, VOGES projesini anlattı

"Özürlülere taciz artıyor"

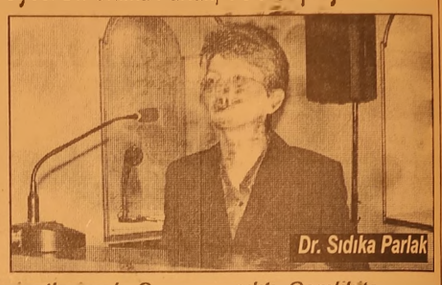
Dr. Sıdıka Parlak

Gemlik Lions Kulübü'nün haftalık toplantısında özürlülerle ilgili VOGES projesi anlatıldı. Uludağ Üniversitesi Öğretim Üyesi Dr. Sıdıka Parlak, özürlü çocuklarla ilgili ne yapıyor sorusunun yanıtını sağduyulu bir şekilde verildi ğinde cevabın da alındığını belirterek, engelliler ile ilgili proje olan VOGES çalışmalarına başla dığında engellilerin bireysel sorunlarını inceleme ile çalışma ya başladığını anlattı. Parlak, konuşma sını şöyle sürdürdü. *"Türkiye'de özürlü lerle ilgili ne yapıldı ğını araştırmaya başladım. Durumu YÖK'e sordum. Bu konuda gelişmiş ülkeler ne yapıyor diye araştırmaya başladım. Hepimizin içinde yaşadığı bir tane dünyamız var. Özurlulerde bu dünyanın içinde bulunuyorlar. Kadınlarda hamilelik*

Saadet Çolak - Dr. sıdıka Parlak

Saadet Çolak - tamer Sivri

döneminde engellik donemi yaşıyorlar. Bence herkes yaşa mının bir döneminde engellidir. Batıdaki ülkeler engelliler için ne yapıyorlar diye baktığımda çok farklılıklar gordum. Farklılık yalnız parayla olmuyor. Gönüllulukle nelerin yapılacağını görüyorsunuz. Özürlüler için ne yapabiliriz diye düşündükten sonra AB fonlarından yararlanma yoluna gittim. Proje yaptım. Öncelikle işitme engellilerine yonelik bir projemiz oldu. Göre engelliler için bir proje geliştirdik." Dr. Sıdıka Parlak özürlü insanın bozulmamış insan olduğunu, özürlü çocuklara her türlü tacizin yapıldığını anımsatarak, bu tür çocuklarla empati kurulmasını istedi. Parlak, *"Bir an kendinizi o insanların yerine koyun. Herbirimizin yaşamın bir anında özürlü olma yacağını kim garanti edebilir. Özürlülere karşı sağlıklı yurttaş ların elinden gelen ne varsa yapmalıdır. Onlara sıcak elinizi mutlaka uzatmalısı nız. Uzattığınızda göreceksiniz ki içle rinde hiçbir kötü niyetleri yok. O zaman onları daha çok seveceksiniz.*

SİLVİN DE KONUŞTU

Gemlik Lions Kulü bü'nün Bursa Almira Otel Osmanlı Salonu'nda yapılan toplantısına Gemlik Özürlüler Okulu Müdürü Tamer Sivri de katıldı. Sivri burada yaptığı konuşmada, Türkiye'de engel lilerin oranının yüzde 12.29 oldu ğunu hatırlattı ve engelli olmakla özürlü olmanın farklı olduğunu söyledi. Sivri, *"İşitme engelli birine kulaklık taktığınızda işitebilir. Benim anladığım engelli zihinsel engellidir. Bu hükümet engelliler için guzel şeyler yaptı. Her engelli için 430 YTL. para veriyor. Evde bakım yasası çıktı. Gemlik'te özürlü arabası olma yan kimse kalmadı. Evlerde çok sayıda engelli olmasına kar şın, bunlar ailelerce açıklanmıyor. Engelli olmanın kötü bir şey olma dığını, engellinin de bu dünyada yaşama hakkı oldu ğunu anlatmalıyız. Toplumumuzda engelli oranını düşürmeliyiz. Zihinsel engelliye iş yaratmalıyız. Gemlik'te kurulacak bir termik santral özürlü sayısını arttırır. Her sağlam bir özürlü adayıdır unutmayalım."* dedi.

Gemlik Lions Kulübü Dönem Başkanı Saadet Çolak, her iki konuşmacıya da teşekkur etti.

Basketbolda en büyük öğretmen takımı belli oluyor

24 Kasım Öğretmenler Haftası etkinlikleri çerçevesinde, Belediye Başkanlığı Sponsorluğunda ve İlçe Lig Heyetince düzenlenen sportif faaliyetler sürüyor. Gemlik Lisesi Spor Salonu'nda düzenlenen ilköğretim okulları ve ortaöğretim okulları öğretmen takımları arasında oynanan Basket bol müsabakasında İlköğretim okulları öğretmenleri, Ortaöğretim okulları öğretmenlerini 39-32 yendi. Gemlik Lisesi Spor Salonu'nda devam eden final müsaba kalarında 3-4'lük maçını Çınar İlköğretim Okulu ile 11 Eylül İlköğretim Okulu, Final mü sabakası ise Gemlik Lisesi- Şehit Etem Yaşar İlköğretim Okulu arasında oynanacaktır. Öğretmenler Haftası etkinliklerinde ayrıca, bugün saat 10.00'da 40 öğretmenin katılacağı ve İmam Hatip Lisesi'nde salonunda yapılacak olan Masa Tenisi müsabakaları start alacak. 24 Kasım 2008 Pazartesi günü saat 14:00'da Olimpik Halı Sahada yapılacak olan İlköğretim okulları ve Ortaöğretim okulları öğretmen takımları arasında oynanacak futbol müsabakası ve tüm bu müsaba kalara katılan okul öğretmenleri, okul idarecileri ve protokolün katılacağı ödül töreni 24 Kasım 2008 pazartesi günü saat 18.00'da İmam Hatip Lisesi'nde yemekli ödül töreninin düzenleneceği bildirildi.

KAYMAKAMLIK KUPASI KÜÇÜKLER FUTBOL MÜSABAKALARI SÜRÜYOR

2008-2009 öğretim yılı Kaymakamlık Kupası Küçükler Futbol Müsabakaları İlçe Birinciliği Olimpik Halı Saha Tesisleri'nde başladı. 20 Kasım 2008 günü yapılan karşılaşmalarda, Şehit Etem Yaşar İlköğretim Okulu, Borusan İlköğretim Okulu'na 2-1, Nursel Çağlar İlköğretim Okulu, Abdullah Fehmi İlköğretim Okulu'nu 2-1, Engürücük İlköğretim Okulu, 100. Yıl İlköğretim Okulu'nu 3-2, Çınar İlköğretim Okulu, Atatürk İlköğretim Okulu'nu 2-1 yenerken, Şehit Cemal İlköğretim Okulu ile 11 Eylül İlköğretim Okulu 1-1 berabere kaldı. Namık Kemal İlköğretim Okulu, Ali Kütahya İlköğretim Okulu'nu 2-1, Cumlhuriyet İlköğretim Okulu ile Özel Aykent İlköğretim Okulu 1-1 berabere kalırken, Ticaret ve Sanayi Odası Gazi İlköğretim Okulu ise Şükrü şenol İlköğretim Okulu'nu 6-1 yendi. Futbol müsabakalarının 25 Kasım 2008 günü devam edeceği belirtildi.

Şahin'den gövde gösterisi

Güne Bakış

Kadri GÜLER
kadri_guler@hotmail.com

Toplantı saati geldiği sırada günlük yazımı yarım bırakıp Belediye Düğün Salonu'na gittim.

Doğru söylemek gerekirse kalabalığı görünce şaşırdım.

Böyle bir kalabalık beklemiyordum.

Şahin, işi nasıl sıkı tuttuğunu göstermek için ekibiyle birlikte var gücüyle çalışıp, salonu doldurmak için iyi bir çalışma yapmış.

Salonun dışı dolmuş, içeriye girmekte zorlanılıyordu.

Bir açılışta olmadığından çok çelenk gönderilmişti.

Bunun için epey çaba sarf edildiği belli oluyordu.

Salona girip içersini gözlediğimde sol taraf bayanlara ayrılmıştı.

Bu bölümün neredeyse tamamı türbanlı hanımlarla doldurulmuş.

Aralarında tek tük başı açık bayan görünüyor.

Gemlik'in arka taraflarından gelmiş genç yaşlı bir erkek profili doldurmuştu salonu.

Çocukların sayısına azımsanmayacak kadar çoktu.

Salonun her yer yanı tıka basa dolmuştu.

Ön sıralarda oturanların hiçbirini tanıma dım.

Daha sonra yapılan anonslarda bu kişilerin Bursa'dan gelmiş bilme ne hemşehri derneğinin başkanları olduğunu öğrendim.

Ona da hayret ettim.

Enver Şahin'in Gemlik'te belediye başkan aday adaylığını Bursalı kent derneklerinin yöneticileri neden izlemeye gelmişti!

Bırakın izlemeyi, Bursa Anadolu Dernekleri platformu adıyla konuşma yapan biri, Şahin'i desteklediklerini de söyledi.

Gemlik'te kurulu ne kadar hemşehri derneği varsa, yöneticileri toplantıdaydı.

AKP örgütünden belediye meclis üyeleri, il Genel Meclisi Daimi Encümen üyesi Nurettin Avcı, ilçe yöneticileri, muhtarlar, bazı ilçe belediye başkanları, mahalle temsilcileri,

kadın ve gençlik kolları üyeleri Şahin'in yanındaydılar.

Bu durum, Enver Şahin ve ekibinin Mehmet Turgut'a karşı işi nasıl ciddiye aldıklarını gösteriyordu.

Şahin, salona büyük tezahurat ile girdi.

Herşey iyi hazırlanmıştı.

Sahneyi görmek mümkün değildi.

Ben, toplantıyı dışarıdan izlemek zorunda kaldım.

Enver Şahin iyi bir hatip değil.

Mehmet Turgut bu konuda daha başarılı.

Konuşmasında yıllar önce değindi, derin aile konusunu yine vurguladı.

"Türkiye'de derin devlet varsa, Gemlik'te de derin aileler var. Bunlar Gemlik'in gelişmesine engel oluyor. Artık bu düşünce bozulacak. Değişim ve gelişim zamanı gelmiştir. Bunu birlikte başacağız." dedi.

Bu sözlerle kimlerin kasdedildiğini bizler biliyoruz.

Toplantıda gördüğüm şu oldu.

Salondakiler Gemlik'in bütünün profilini çizmiyordu.

Daha çok Gemlik'in varoşlarından gelen insanların profili vardı salonda.

Hemşehri derneklerine dayanan bir kalabalık.

Ve bu kalabalık, artık Gemlik Belediyesi'nde soz sahibi olmak istiyordu.

İşin temeli burada yatıyor.

Peki bu kesimin sözcüsü Enver Şahin ise. Mehmet Turgut kimin sözcüsü olacak?

Bunun cevabını da siz verin.

Büyükataman'dan kredi kısıtlamasına önerge

Seyfettin ŞEKERSÖZ

İsmet Büyükataman

MHP Bursa Milletvekili İsmet Büyükataman, bankacılık sektörünün kredi kaynaklarını kısması ve faizleri büyük oranda artırması üzerine Başbakan Yardımcısı Nazım Ekren'e yazılı olarak cevaplandırması için TBMM'ne soru önergesi verdi.

Büyükataman, küresel mali krizin sürdüğü şu günlerde ülkemizdeki bankacılık sektörünün, kredi kaynaklarını kestiği, faizleri büyük oranda artırdığı, kredileri geri çağırmaya başladığı ve kriz ortamında zaten sıkışmış olan reel sektörün bu uygulamalardan büyük zarar gördüğü üretici kesimler tarafından sık sık dile getirilmekte olduğunu belirterek,

"1- Hükümet, bankacılık sektöründen kaynaklanan kredi sıkıntısını çözmek ve reel sektörü rahatlatarak kriz ortamından daha az zararla çıkmasını sağlamak için ne gibi önlemler almaktadır?

2- Bankaların kredileri vadesinden önce geri çağırması ile ilgili ne gibi tedbirler alınmaktadır? Bankalara yönelik her hangi bir inceleme başlatılmış mıdır?

3- Son aylarda reel sektör kredi maliyetlerindeki artış hangi boyutlardadır?

4- Reel sektöre yönelik verilmiş olan krediler arasında sorunlu kredi oranları ne boyuttadır?

5- Kamu bankalarına reel sektörde yaşanan kredi krizini çözmeye yönelik herhangi bir stratejisi var mıdır?" sorularını yöneltti.

'Gemlik Körfez' internette www.gemlikkorfezgazetesi.com

LİBERTY (ŞEKER) SİGORTA
Macide ÖZALP
TRAFİK, KASKO, DASK, HER TÜRLÜ SİGORTA İŞLEMLERİ
İŞ VE KONUT SİGORTALARI, FERDİ KAZA POLİÇELERİ YAPILIR
BAY MUSTAFA ÖZALP EMLAK'TAN
Her Çeşit Emlak Alım, Satım ve Kiralama Hizmetleri
Daire, Zeytinlik, Villa, Dükkan, Arsa, Arazi
MORTGAGE BROKER'İ
TAPU TAKİP İŞLERİ YAPILIR
ACİL SATILIK ve KİRALIKLARINIZ İÇİN BİZİ ARAYINIZ
Manastır İlknur Sitesi E Blok 5 ile 10. kat Satılık veya Kiralık
Hisartepe Mah. 3+1 165 M2 kombili deniz manzaralı KİRALIK SIFIR DAİRE
Hisartepe Mah. Hisar Sitesi 120 m² SATILIK DAİRE
Balıkpazarı Alemdar Cad. Civarı 120 m2 3+1 kombi, pimapen, laminant parke 65.000- YTL
Demirsubaşı Mh. Kiralık dükkan
Manastır Aydın Sitesi 2. Kat 2+1 Ful Eşyalı KİRALIK DAİRE
3 Ayrı Daireli Müstakil Ev (Bahçe İçinde)Yeni Devlet Hastanesi Altı
Belde Sit. 2. Kat 3+1, 3 cephe, 3 balkon ful deniz manzaralı 135 m2 65.000-YTL
Eski Pazar Cd. Civarı 3. Kat 100 m2 2+1 (Yeni yapı) 60.000 - YTL
K.Kumla'da Ayazma Mevkii 6 Dönüm Zeytinlik
Ful eşyalı eşyasız daire ve işyeri kiralık ve satılık bulunur.
Gemlik Sanayi Sitesi A/Blok 180 m2
Yeni Soloz Bağlar Mevki 70 ağaç zeytin 2000 m2 (Üzerinde 4 ton zeytin var)
K.Kumla Marsas Sitesi 2+1, 70 m2, masrafsız, denize sıfır.
UMURBEY'DE KİRALIK VEYA SATILIK VİLLA TRİPLEX DOĞALGAZLI KÖRFEZ MANZARALI
KURŞUNLU'DA İMARLI 1400 M2 KANARYA VİLLALARININ ÜSTÜNDE YENİ YOLA 25 M. CEPHELİ SÜPER DENİZ MANZARALI 115.000 YTL
KONUT KREDİLERİNE ARACILIK YAPILIR.
Tel : 513 24 74 Fax: 514 10 21

Büyükşehir'den 'Atık yağlara dikkat' uyarısı

Büyükşehir Belediyesi Çevre Koruma ve Kontrol Dairesi Başkanlığı tarafından gerçekleştirilen 'Mineral ve Sentetik Atık Yağların Kontrolü' konulu bilgilendirme toplantısında, vatandaşlara atık yağların kontrolü ve yönetimi konusunda bilgiler verildi.

Büyükşehir Belediyesi Çevre Kontrol Şube Müdürlüğü koordinasyonunda düzenlenen seminerde, Çevre ve Orman Bakanlığı, Petrol Sanayi Derneği (PET-DER) ve Bursa Çimento A.Ş.'nin temsilcileri atık bitkisel yağların toplanması ve çimento fabrikalarında bertarafı konularında bilgiler verdi.

Subaşı: "Üzerimize düşeni yapıyoruz"

Büyükşehir Belediyesi Genel Sekreter Yardımcısı Muammer Subaşı, toplantıda yaptığı konuşmada, atık yağların çevreye zarar vermeden bertarafının sağlanması için lisanslı işletmelere başvurulması gerektiğini söyledi.

Büyükşehir Belediyesi'nin konuya hassasiyetle yaklaştığını dile getiren Subaşı, "'Atık Yağların Kontrolü Yönetmeliği' hükümleri doğrultusunda atık yağları belediye evsel katı atık depolama sahasına kabul etmemek, atık yağların su, toprak gibi alıcı ortamlara doğrudan verilmesini ve kanalizasyona boşaltılmasını önlemek için, lisanslı atık yağ taşıma araçlarının şehir içi hareketlerini kolaylaştırıcı düzenlemeleri İl Çevre ve Orman Müdürlüğü ile işbirliğinde yapmaya yetkili ve görevliyiz. Gerekeni yapıyoruz. Bursalılar da bu konuda üzerine düşeni yapmalıdır" dedi.

Çevre ve Orman Bakanlığı temsilcisi Esin Hamarat da konuşmasında, 'Atık Yağların Kontrolü Yönetmeliği'nin 30 Temmuz 2008 tarihinde revize edilerek yürürlüge girdiğini anlattı. "Bursa ve Türkiye geleceğimizdir" diyen Hamarat, atık yağların özellikleri hakkında bilgiler de verdiği sunumunda, hedef kitlelerinin atık yağ üreticileri olduğunu söyledi.

Hamarat, "Atık yağ üreticilerinin atık yağları kontrollü bir şekilde toplamaları ve atık yağların kayıt altına alınmasını sağlamaları gerekir. Bu nedenle ulusal atık taşıma formu dikkatli bir biçimde doldurulmalıdır. Atık yağların lisanslı firmalar ve araçlar tarafından toplanması şarttır" dedi.

Ekonomik kaybı yüksek

Atık yağların ekya kıt olarak kullanıldığını belirten Hamarat, 2004 yılından buyana Türkiye'de 25 bin ton atık yag toplandığını ancak bu rakamın mevcut atık yağların yuzde 10'unu oluşturduğunu soyledi.

Emlak vergileri artıyor

Maliye Bakanlığı, vergi yasalarında yer alan çeşitli maktu vergi, istisna, had ve cezalarda 2009 yılında yapılacak artış oranını gösteren 'yeniden değerleme oranı'nı yüzde 12 olarak ilan etti. Emlak vergileri ise 2008'e göre yüz de 6 zamlı tahsil edilecek.

Maliye Bakanlığı'nın, yeniden değerleme oranına ilişkin Vergi Usul Kanunu Genel Tebliği Resmi Gazete'de yayımlandı.

213 sayılı Vergi Usul Kanunu'na göre "Yeniden değerleme oranı, yeniden değerleme yapılacak yılın Ekim ayında (Ekim ayı dahil) bir önceki yılın aynı dönemine göre, Türkiye İstatistik Kurumu'nun (TUİK) Üretici Fiyatları Genel Endeksi'n de meydana gelen ortalama fiyat artış oranı olarak esas alınıyor. Bu oran Maliye Bakanlığınca her yıl Resmi Gazete ile ilan ediliyor. 2009 yılı için yüzde 12 olarak ilan edilen yeniden değerleme oranı, aynı zamanda 2008 yılına ait son geçici vergi dönemi için de uygulanacak.

Vergi yasalarında yer alan çeşitli maktu vergi, istisna, had ve cezalar, her yılın başında o yıl için ilan edilen yeniden değerleme oranında artırılıyor. Bu kapsamda mesken kira gelirlerine 2008'de 2 bin 400 YTL olarak uygulanan istisna tutarları 2009'da yüzde 12 artacak. Gelir Vergisi tarifesinin gelir dilim tutarları da yüzde 12 artacak.

Veraset ve İntikal Vergisi'nde istisnalarla birlikte mat rah dilim tutarları da yüzde 12 artacak. Buna göre 2008 yılında mirasçı başına 96 bin 75 YTL olarak uygulanan istisna tutarı 2009 yılında 107 bin 600 YTL'ye yükselecek. Motorlu Taşıtlar Vergisi ve maktu Damga Vergisi ile pasaport, ehliyet, yargı harcı gibi maktu olarak belirlenmiş birçok harç tutarı de yüzde 12 oranında artırılacak. Halen 600 YTL olan nihai tüketicilere yapılan satışlarda fatura yerine yazarkasa fişi veya perakende satış fişi verebilme sınırı 2009'da 670 YTL olacak.

Mükelleflerin aldıkları iktisadi kıymet bedellerini amortismana tabi tutmaksızın doğrudan gider yazabilmelerine ilişkin sınır da 2009 yılında 600 YTL'den 670 YTL'ye çıkacak.

Vergi Usul Kanunu'nda belge düzenlememe, defterlere yasayla belirlenen sürelerde kayıt yapmama, vergi kimlik numarası kullanmama, ikaza rağmen aracı durdurmama, muhasebe standartlarına uymama gibi maktu tutar olarak belirlenmiş birçok ceza da yüzde 12 artacak.

MEB'in sınav takvimi açıklanacak

Milli Eğitim Bakanlığı'nın (MEB) Seviye Belirleme Sınavı, ilköğretim 6. sınıflar için 13 Haziran 2009, 7. sınıflar için 7 Haziran 2009 ve 8. sınıflar için ise 6 Haziran 2009 tarihlerinde yapılacak.

MEB'in sınav takvimine göre, 2009 yılında 29 sınav yapılacak. MEB, bu sınavların dışında, Açık İlköğretim, Açık Lise ve motorlu taşıt sürücü adaylarının sınavlarını da gerçekleştiriyor. Bu sınavlar ve yapılacagı tarihler şöyle:

"-Açık İlköğretim Okulu 1. Dönem Sonu Sınavı, Açık Ögretim Lisesi 1. Dönem Sonu Sınavı, Mesleki Açık Öğretim Lisesi 1. Dönem Sonu Sınavı:
24-25 Ocak 2009
Motorlu Taşıt Sürücü Adayları Sınavı (2009/1):
14 Şubat 2009
-Açık İlköğretim Okulu 2. Dönem Sonu Sınavı:
11-12 Nisan 2009
-Motorlu Taşıt Sürücü Adayları Sınavı (2009/2):
18 Nisan 2009
-Devlet Parasız Yatılılık ve Bursluluk Sınavı (5. sınıf ile 9, 10 ve 11. sınıflar):
3 Mayıs 2009
-Açık Öğretim Lisesi 2. Dönem Sonu Sınavı, Mesleki Açıköğretim Lisesi 2. Dönem Sonu Sınavı, Açık İlköğretim Okulu Not Yükseltme Sınavı:
16-17 Mayıs 2009
-Motorlu Taşıt Sürücü Adayları Sınavı (2009/3):
4 Temmuz 2009
-Motorlu Taşıt Sürücü Adayları Sınavı (2009/4):
22 Ağustos 2009
-Motorlu Taşıt Sürücü Adayları Sınavı (2009/5):
24 Ekim 2009
-Motorlu Taşıt Sürücü Adayları Sınavı (2009/6):
26 Aralık 2009"

KAYIP

Gemlik Nüfus Müdürlüğünden aldığım nüfus cüzdanımı kaybettim. Hükümsüzdür.
MEHMET ALTAY

Gemlik Körfez
ABONE OLDUNUZ MU?
ABONE OLUN OKUYUN OKUTUN

'Gemlik Körfez' internette www.gemlikkorfezgazetesi.com

T MA
"SUYUNU BOŞA HARCAMA"
TEMA Vakfı tarafından başlatılan "Suyunu Boşa Harcama" kampanyasına su tüketiminin önlenmesi için siz de katılın

SAHİBİNDEN SATILIK BİNA
Endüstri Meslek Lisesi çaprazında 4 katlı, 4 daireden oluşan (her biri 110 m2 2+1) bina sahibinden satılıktır.
0 544 677 44 31

Dünya Türkiye'yi konuşuyor: "Kurtarmaya ihtiyaç var"

Tüm dünya, Türkiye'nin IMF ile anlaşması konusunu konuşuyor. Yabancı basın, Türkiye'nin "kurtarma"ya ihtiyacının olduğunu, bu yöndeki bir anlaşmaya yaklaşıldığını bildirdi. Financial Times, "Praktikte anlaşmanın boyutu ve yapısı, hükümetin, yerel seçimler öncesi harcamaları ne kadar kesmeye istekli olduğuna ve IMF'nin mali politikasına ilişkin geleneksel sıkılığını gevşetmeyi isteyip istemediğine bağlı dır. Şu ana kadar bir uzlaşmaya varıl dığına ilişkin bir işa ret yok" diye yazdı. IMF'nin daha gerçekçi büyüme hedeflerini istediğini belirten yabancı basın, yeni bir anlaşma kapsamında 40 milyar dolara söz ederken, "IMF, Türkiye'yı kurtarması için baskı altına girdi" yorumunu da yaptı.

FT: "IMF DAHA GERÇEKÇİ BÜYÜME HEDEFLERİNİ İSTİYOR"

Ekonomi gazetesi Financial Times, Türkiye muhabiri Delphine Strauss imzalı haber analizinde Türkiye'nin IMF ile yeni bir finansman anlaşmasına varmaya yakın olduğunu belirterek, iş dünya liderlerinin ülkenin gelecek yıldaki dış finansman ihtiyaçlarını karşılayabilmesi için IMF programının uygulanması çağrılarını yaptığını anımsattı.

Buna karşın anlaşmanın yapısı, koşulları ve sağlanacak kaynaklarının tutarının henüz kararlaştırılmadığını kaydeden gazete, "Pratikte anlaşmanın boyutu ve yapısı, hükümEtin, yerel seçimler öncesi harcamaları ne kadar kesmeye istekli olduğuna ve IMF'nin mali politikasına ilişkin geleneksel sıkılığını gevşetmeyi isteyip istemediğine bağlı dır. Şu ana kadar bir uzlaşmaya varıldığına ilişkin bir işaret yok" diye yazdı.

ÇİZİYORUM

Barış Güler'in kaleminden 9 YAŞ

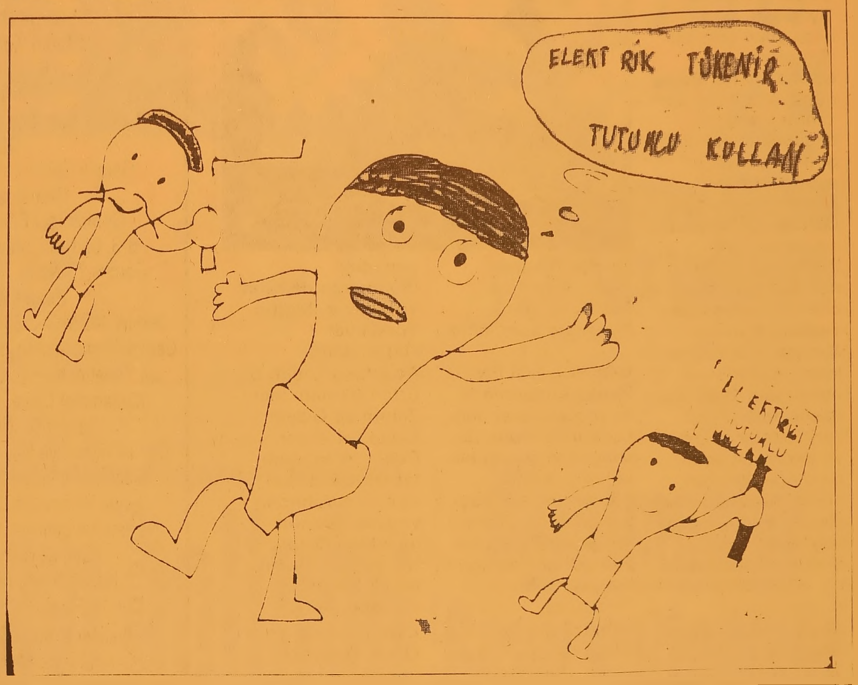

Kriz kiracıya fırsat yarattı!

Konut satışlarının yavaşlamasıyla birlikte kiralama larda yüzde 50'ye varan bir artış yaşanıyor. Yüzde 20 düşen kiralar sayesinde eski kiracılar daha ucuza yeni evlere taşınıyor. İstanbul'da yeni kira trendleri Küresel finansal kriz ile birlikte bir yıldan bu yana emlakta devam eden durgun seyir, satışları yavaşlatırken kiralamalarda yuzde 50'nin uzerinde artışa neden oldu. Eskiden İstanbul genelinde satılık-kiralık oranları dikkate alındığında yuzde 60 satılık, yuzde 40 kiralıktan yana olan tablo, bu aydan itibaren gozle gorunur bir şekilde değişti.

KAYIP

16 ZA 839 - 16 LJ 440 - 16 V 5933 plakalı araçların L1 taşıt kartları kaybolmuştur. Hükümsüzdür.
145 NOLU S.S. GEMLİK TRAYLER MOTORLU TAŞIYICILAR KOOPERATİFİ

Gemlik Körfez

YEREL SÜRELİ YAYIN
YIL : 36 SAYI : 3217
FİYATI : 25 Ykr. (KDV Dahil)
Sahibi : Kadri GÜLER
Sorumlu Yazı İşleri Müdürü : Serap GÜLER
Haber Müdürü : Seyfettin ŞEKERSÖZ
İstiklal Cad. Bora Sok. No:3/B
Tel : 513 96 83 Fax : 513 35 95 GEMLİK
Yönetim ve Basım Yeri : KÖRFEZ OFSET
Matbaacılık-Yayıncılık-Reklamcılık Tesisi
İstiklal Cad. Bora Sok. No:3/B GEMLİK
(Dini bayram Günleri ve Pazar günleri yayınlanmaz)

GEMLİK SİNEMA GÜNLÜĞÜ

(Rezervasyon (Tel : 513 33 21)

VENÜS SİNEMASI
AŞK TUTULMASI 14.00 - 16.15 - 19.00 - 21.00
DEVRİM ARABALARI 14.15 - 19.00

SATILIK DAİRE

Lise Caddesi Gemlik Lisesi yanında sahibinden 3+1 satılık daire
GSM : (0.538) 322 70 73

NÖBETÇİ ECZANE

22 Kasım 2008 Cumartesi
OZAN ECZANESİ
23 Kasım 2008 Pazar
VEZİROĞLU ECZANESİ

KİRALIK

ÖĞRENCİLER İÇİN ORKENT SİTESİ'NDE EŞYALI SOBALI ve DENİZ MANZARALI KİRALIK DAİRELER
0537 301 73 62

Şahmeran Efsanesi TKM sahnesinde

Bursa Buyukşehir Belediyesi Şehir Tiyatrosu, insan başlı yılan govdeli 'Şahmeran'ın efsanesini her Pazar günü saat 11.00'da sanatseverlerin begenisine sunuyor. Şehir Tiyatrosu oyuncularının başarıyla sahneye taşıdığı 'Şahmeran' efsanesi, 2008 - 2009 sanat sezonunda kuçuk seyircileriyle buluşacak. Tayyare Kultur Merkezi'nde sahnelenecek olan oyun, saat 11.00'da başlayacak. Anadolu'da guzellik ve bereketin sembolu olarak kabul edilen Şahmeran ile Meranlar ın ecesine buyuk bir aşkla baglanan Cansap'ın hayatına gelenler ve Kayhusrev in ulkesinde yaşananları konu alan oyun, 23 Kasım Pazar tarihinden itıbaren sezon boyunca her Pazar günu begeniye sunulacak.

GÖRSEL ŞÖLEN

Renkli kostümlerle ve profesyonel dansçıların danslarıyla izleyiciye gorsel bir şölen yaşatan Şahmeran, her yaştan insanın rahatlıkla izleyebileceği bir oyun olma özelliğini taşıyor. Şehir Tiyatrosu sanatçılarından Altuğ Görgu'nun yazıp yönettiği ve oynadığı 'Şahmeran'da Nihal Türksever, Nilgün Türksever Görgü, Müge Açıkdüşünenler, E. Ertan Akman, İnci Zabun ve Gizem Fidan rol alıyor. Dekor ve kostüm tasarımı E. Ertan Akman tarafından yapılan oyunun muzikleri Oktay Koseoğlu, ışıkları Haluk Sayılır ile efektleri de Cem Dolmacı ve Özcan Tutuncu imzalarını taşıyor.

MANASTIR'DA DENİZE KARŞI SATILIK
LÜKS SARIKONAKLAR VİLLALARI

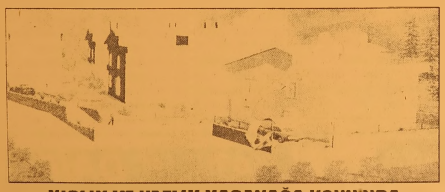

KIŞLIK VE YAZLIK HASANAĞA KOYU'NDA

✓ 240 M2 ✓ ÖZEL YÜZME HAVUZLU
✓ GÜVENLİKLİ ✓ RADYAL TEMEL C - 30 BETON

ÖNÜNDE TEKNENİZİ KOYACAĞINIZ,
DENİZE GİREBİLECEĞİNİZ EŞSİZ GÜZELLİK

FORUM EMLAK
MİNARE İNŞAAT
Fahrettin MİNARE

İstiklal Cad. No: 30/A Gemlik
Tel : (0.224) 513 42 36 - 37 Fax : (0.224) 513 42 36
www.forumemlak.com

Teşekkürler....

Gemlik Belediye Başkanlığı'na
AK Parti'den aday adaylığımı açıklama toplantıma katılan
AK PARTİ Gemlik İlçe Başkanı Sayın Oktay KAHVECİ ve
yönetim kurulu üyelerine, AK Parti Karacabey İlçe Başkanı
Sayın Halit Türkkan'a, İl Genel Meclis Başkanı Sayın Nurettin AVCI'ya,
İl Genel Meclis Üyelerine, Belediye Meclis Üyelerine,
Kadın Kolları Başkanı ve yönetim kurulu üyelerine,
Gençlik Kolları ve yönetim kurulu üyelerine,
Partimizin Mahalle ve Koy Temsilcilerine,
Gemlik Esnaf ve Sanatkarlar Odası Başkanı Sayın İbrahim Talan'a,
GEMSİAD Yönetim Kurulu Üyelerine,
Gemlik Esnaf ve Sanatkarlar Kredi Kefalet Kooperatifi üyelerine,
Gemlik Şoförler Odası Yonetim kurulu üyelerine,
Gemlik İşçi Emeklileri Derneği Başkanı Sayın Hüseyin Yener'e,
S.S. 66 Nolu Taşıyıcılar Kooperatifi Başkanı Sayın Yaşar TUTAR'a,
Gemlik 73 No.lu Taşıyıcılar Kooperatifi Başkanı Sayın Fatih Keke'ye,
Gemlik Minibüs ve Otobusculer Odası üyelerine,
Gemlik 145 Nolu S.S. Gemlik Trayler Motorlu Taşıyıcılar Kooperatifi Üyelerine,
Gemlik Memur-Sen Üyelerine, Gemlik Türk Eğitim-Sen Başkanı Sayın Şakir Eker
ve Yönetim Kuruyu Uyelerine, Petrol-İş Gemlik Gübre Baş Temsilcisi Sayın
Muhammet Can'a, Gemlik Muhtarlar Derneği Başkanı Sayın İdris Kurt'a,
Gemlik Dr. Ziya Kaya Mahallesi Muhtarı Sayın Enver Çelik'e,
Gemlik Hamidiye Mahallesi Muhtarı Sayın Necmi Ünlü'ye. Gemlik Eşref Dinçer
Mahallesi Muhtarı Sayın M. Eşref Şenel'e. Gemlik ATA Mahallesi Muhtarı
Sayın Nizamettin Ozkul'a. Gemlik Demirsubaşı Mahallesi Muhtarı Sayın
Nizamettin Şanlı'ya. Gemlik Engürücük Köyü Muhtarı Sayın Osman Çelik'e.
Gemlik Osmaniye Mahallesi Muhtarı Sayın Nevres Atalar'a.
K.Kumla Şukrü Alemdar Mahallesi Muhtarı Sayın Kemal Karadeniz'e.
Gemlik Fevziye Köyü Muhtarı Sayın İbrahim Ozdemir'e. Gemlik Gençali
Mahallesi Muhtarı Sayın Ozcan Şahin'e. Gemlik Şahinyurdu Köyu Muhtarı
Sayın Hüseyin Meriç'e, Gemlik Narlı Köyu Muhtarı Sayın Hasan Çavdar'a.
Bursa Anadolu Dernekleri Federasyonu kurucu Başkanı Sayın Av. Murat Arat'a.
Bursa Giresunlular Derneği Başkanı Sayın Av. Murat Toker'e. Bursa
Adıyamanlılar Derneği Başkanı Sayın Mehmet Gönder'e. Bursa Bingöllüler
Derneği Başkanı Sayın Ö.Faruk Arat'a, Bursa Espiyeliler Derneği Başkanı
Sayın Selahattin Aydın'a. Bursa Malatyalılar Derneği Başkanı Sayın Ali Aykut'a.
Bursa Şanlıurfalılar Derneği Yönetim Kurulu üyelerine. Bursa Yağlıdereliler
Derneği Başkanı Sayın Yılmaz Özdemir'e. Bursa Siirtliler Derneği Başkanı
Sayın Selim Demirel'e, Gemlik Artvinliler Derneği Başkanı Sayın Zeki Boylu ve
Yönetim Kurulu Üyelerine. Gemlik Agrı-Bir Derneği Başkanı Sayın Cemil Dursun
ve Yonetim Kurulu Uyelerine. Gemlik Dağ-Der Derneği Başkanı Sayın Ahmet
Dalaklı ve Yonetim Kurulu Uyelerine. Gemlik Karadenizliler Derneği Başkanı
Sayın Yaşar Bulum ve Yönetim Kurulu Üyelerine, Gemlik Dadaşlar Derneği
Yönetim Kurulu Üyelerine, Gemlik Erzurumlular Derneği Yönetim Kurulu
üyelerine, Gemlik Giresunlular Derneği Başkanı Sayın Dursun Yavuz ve Yönetim
Kurulu Üyelerine, Gemlik Trabzonlular Derneği BaşkanıSayın Fevzi Ayyildız ve
Yönetim Kurulu Üyelerine, Gemlik Muşlular Derneği Başkanı Sayın Bayram
Bolat'a, Gemlik Şavşatlılar Derneği Başkanı Sayın Isa Gül ve Yönetim Kurulu
Üyelerine, Gemlik Şahinyurdu Köyü Derneği Başkanı Sayın Yüksel Mert ve
Yönetim Kurulu Üyelerine, Gemlik Elazığlılar Derneği Yönetim Kurulu Üyelerine,
Gemlik Hamidiyeliler Derneği Yönetim Kurulu Üyelerine, Gemlik Yozgatlılar
Derneği Yönetim Kurulu Üyelerine. Gemlik Kars-Ardahan-Iğdır Derneği Yönetim
Kurulu Üyelerine ve ismini hatırlayamadığımız kurum ve kuruluşlara, çelenk
gönderenlere, bizleri destekleyen gönul dostlarımıza, salonu doldurarak
bizleri onurlandıranlara ve Gemlikli hemşehrilerimize destekleri için
teşekkür eder, sevgi ve saygılarımı sunarım

AK PARTİ
Enver ŞAHİN
AK PARTİ GEMLİK BELEDİYE
BAŞKAN ADAY ADAYI

DOĞAL GAZ ABONELİĞİNDE
FIRSAT !
200 m2 kadar olan yerler için abone bağlantı bedeli 180 $ + KDV'dir.
Taksitlendirme abonelik bağlantı bedeli için ve anlaşmalı kredi kartlarımla geçerlidir. (Son gün 31.12.2008)
1 YTL Peşin
Kalanı 10 Taksitle
GEMDAŞ
DOĞAL GAZ
513 29 29
WORLD bonus

Kuruluş 1973
Gemlik Körfez
GEMLİK'İN İLK GÜNLÜK SİYASİ GAZETESİ
24 Kasım 2008 Pazartesi www.gemlikkorfezgazetesi.com info@gemlikkorfezgazetesi.com 25 Ykr

Araç Muayene İstasyonu 'TÜVTÜRK' hizmete girdi

Karayolları tarafından yürütülen araç fenni kontrollerini yapacak olan TÜVTÜRK Gemlik istasyonu Cumartesi günü araç kabulünü başladı. *Haberi sayfa 2 de*

Gökay Bilir, AKP'den Belediye Başkan aday adaylığını açıkladı

AKP aday adayı bolluğu

✓ *Adalet ve Kalkınma Partisi'nde Belediye Başkan aday adaylarına bir yenisi daha eklendi. AKP'nin Bursa İl Gençlik Kolu eski Başkanı Gökay Bilir, önceki gün ilçe merkezinde düzenlediği toplantı ile aday adaylığını açıkladı. 2009 Mart ayında yapılacak yerel seçimlere AKP'den eski İlçe Başkanı Enver Şahin aday adaylığını açıklamıştı. Belediye Başkanı Mehmet Turgut'un ise Belediye Başkanı aday adaylığını önü müzdeki günlerde açıklaması beklenirken, aday aday lığına soyunan Bursa Büyükşehir Belediyesi Genel Sekreter Yardımcısı Sabrı Yalın'ın ise çalışmalarını sür dürdüğü biliniyor. Gemlik'te aday adayı en çok olan parti AKP birinciliği elinde tutuyor.* *Haberi sayfa 3 de*

AKP Bursa İl Gençlik Kolu eski Başkanı Gökay Bilir, aday adaylığını açıkladı

Öğretmenler Günü kutlanıyor

Öğretmenler Günü, bugün kutlanıyor. 24 Kasım Öğretmenler Günü, bugün tüm yurtta törenlerle kutlanıyor. Saat 10.00'da Atatürk Anıtı önünde toplanan öğretmenler, Başöğretmen Atatürk'e çelenk sunarak, saygı duruşunda bulunacaklar. Daha sonra, Belediye Kültür Merkezi'nde yapılacak kutlama töreninde buluşacak olan öğretmenler, kutlama komitesince hazırlanan programı izleyecekler. Buradaki törende, öğretmenlik mesleğine yeni başlayan öğretmenler için yemin töreni yapılacak, emekli olan öğretmenlere ise plaket ve Öğretmenler Günü nedeniyle düzenlenen yarışmalarda dereceye giren öğrencilere ödülleri verilecek.

Güne Bakış

Kadri GÜLER
kadri_guler@hotmail.com

Öğretmenim

Bugün 24 Kasım Öğretmenler Günü..

Öğretmenlik diğer meslekler gibi bir meslek. Ancak, farklılığı insanı eğitmek ve aydınlatmak olunca önemi de artıyor.

Çünkü, 6 yaşında aldığı bir çocuğu hayata hazırlıyor, yolunu aydınlatıyor.

Kişiye kimlik, kişilik kazandıran bir ustadır o. Onun elinde şekillenir insan.

Toplumların gelişmesi, öğretmenlerin emekleriyle gerçekleşir. *Devamı sayfa 5'de*

Gemlik TSO Akredite oldu

✓ *Gemlik Ticaret ve Sanayi Oda sı'na Akredite Sertifikası verildi. Gemlik Ticaret ve Sanayi Odası Baş kanı Kemal Akıt, Akredite Serti fikası'nı Ankara TOBB Üniversitesi ETÜ Salonu'nda geçtiğimiz günlerde yapılan törende, Sanayi ve Ticaret Bakanı Zafer Çağlayan, TOBB Başkanı Rıfat Hisarcıklıoğlu'ndan aldı. Akıt, Türkiye genelinde bulunan 364 oda ve borsa içinde 68 odanın Akredite olabildiğini söyledi.* *2'de*

Akıt, Akredite Sertifikası'nı Ankara'da düzenlenen törende aldı

Buluşma

Gürhan ÇETİNKAYA

Kötü yönetilmek yazgı olamaz...

"Toplumlar layık oldukları biçimde yönetilir."

Bu sözün doğruluk payı yüksek.

Ancak;

Kötü yönetim de yazgı olmamalı..

Çünkü; olağandışı etkenler dışında ulusları gerileten en önemli unsur kötü yönetim.

Ne yazık ki Türkiye; son on yılın en kötü "yönetim" dönemini yaşıyor.

Dış politika..

Siyaset..

Ekonomi..

Eğitim..

Sağlık..

Güvenlik..

Tarım..

Yukarıda saydığım ana unsurlardan hangisinin iyi olduğunu söylemek olanak lı.

Türkiye'de okumuş yazmış insanlar çok.

Onemli olan bu insanları doğru yerlerde değerlendirebilmek.

Ne var ki, günümüzde, devlet organları "ehil olmayan" ellerde.

Vurgun..

Talan..

Yalan..

Dolan adam kayırma uzerine kurgulanan yonetim ulus devletin ana organlarını çalıştırmıyor. Geriletiyor.

Siyasal ve ekonomik beceriksizliğin uzerine çekilen "Ergenekon" terörü bireylerde bir yılgınlık ve güvensizlik yaratıyor.

Sindirme.

Korku salma..

Horlanma..

Aldatma yönetim biçimi halini aldı.

Ulus devletin tüm organlarıyla bu gidişattan hızla arınması şart.

Psikologlar, sosyologlar, ekonomistler, siyasetçiler ortak bir platformda buluşarak bireylerin "giderek çürüyen" yapısına müdahale etmek zorundadır.

Bunun için;

Kamu hizmeti bilincinin geliştirilmesi,

Yönetim-toplum bütünleşmesi,

Toplumsal değer sisteminin veya etik kültürünün geliştirilmesi için atılan sağlıklı adımlar toplumun "anlayış değişimini gerçekleştirecektir.

Anlayış değişiminin başlaması ve sürdürülebilir olması açısından,

Siyasal otoritelerin güçlenmesi;

Yerinden yönetim uygulamalarının geliştirilmesi;

Kurumlarda etkinlik, verimlilik, saydamlık ve hesap verebilirlik mekanizmalarının kurulması; sivil toplumun süreç içinde etkin rol alması; yönetime ilişkin etik ilkelerin oluşturulması gerekmektedir.

Toplumlar ancak bu biçimde "bir yazgı halini alan" çürümüşlükten ve güvensizlik ortamından kurtulabilecektir.

Gemlik Körfez — ABONE OLDUNUZ MU?
ABONE OLUN OKUYUN OKUTUN

Gemlik TSO Akredite oldu

Kemal Akıt'a, Akreditasyon Sertifikası Ankara'da düzenlenen törende Sanayi ve Ticaret Bakanı Zafer Çağlayan tarafından verildi.

Gemlik Ticaret ve Sanayi Odası Anka ra'da düzenlenen törende, Akredite Sertifikası'na aldı. Ankara TOBB Üniversitesi ETÜ Salonu'nda yapılan törene, Sanayi ve Ticaret Bakanı Zafer Çağlayan, TOBB Başkanı Rıfat Hisarcıklıoğlu, Gemlik Ticaret ve Sanayi Odası Başkanı Kemal Akıt, Oda Sekreteri Agah Arda, Akredite Belge Sorumlusu Gamze Özerdik katıldılar. Gemlik Ticaret ve Sanayi Odası, 2006 yılında başlattığı Kalite Yönetimi Sistemi ile İngiltere Odalar Birliği(BCC) ile Türkiye Odalar ve Borsalar Birliği tarafından yürütülen "Türk Oda Geliştir me Programı"na başvurdu. Başvuru nun kabul edilme sinden sonra Oda bünyesinde uyum çalışmalarına başlandı. Gerekli eğitimlerin alınmasının ardından sistem kriterlerini Oda bünyesine uygulamaya koyduklarını belirten Gemlik Ticaret ve Sanayi Odası Başkanı Kemal Akıt, şunları söyledi: *"Çalışmalarımızı tamamladıktan sonra Türk Loyd Vakfı tarafından Odamıza geliştirme ziyaretleri yapıldı. Bu sürenin bitiminde eksiklerimizi tamamladık ve 6 Haziran 2008 tarihinde Türk Loyd Vakfı tarafından yapılan denetimlerden sonra Akredite olmaya hak kazandık."* Türkiye genelinde bulunan 364 oda ve borsa içinde 68 Odanın Akredite olabildiğine dikkat çeken Kemal Akıt, *"Almış olduğumuz Akreditasyon Sertifikamızın bir sembol olduğunun farkındayız. Sistemin kriterlerini sürekli iyileşme ve gelişme çizgisinde uygulayarak, üyelerimizin yerel, bölgesel ve ulusal düzeylerde temsil edilmesi ve iş ha yatının gelişmesi için yolumuza devam edeceğiz."* şeklinde konuştu.

Araç Muayene İstasyonu 'TÜVTÜRK' hizmete girdi

Karayolları tarafından yürütülen araç fenni kontrollerini yapacak olan TÜVTÜRK Gemlik istasyonu hizmete girdi. Gemlik ile birlikte Bursa merkez, Orhangazi, İnegöl, Karacabey, Mustafa kemalpaşa ilçelerin de aynı anda hizmet vermeye başlayan Araç Muayene İs tasyonu TÜVTÜRK, cumartesi günü Yalova Yolu'nda araç kabulüne başladı. 7 Personeli ile hizmete başlayan TÜVTÜRK de ilk gün araç sahipleri nin bilgisinin olmaması nedeniyle onun üzerinde araç muayene edildi. Pazar günü hariç her gün saat 08.30-17.30 arasında fenni muayenesi biten araçlar, TÜVTÜRK merkezlerinde kontrolleri yapılabilecek. TÜVTÜRK Gemlik İstasyon Amiri Recep Yılduk, araçlarını kontrole getirecek olan araç sahiplerinin araçın ruhsatını, Vergi Dairesi'nden borcu bulunmamaktadır yazısını ve Trafik Sigortasını yanlarında bulunması gerektiğini söyledi. TÜVTÜRK istasyonlarında fenni mua yene süresi biten araçlar önce fren muayenesine alını yor. Burada bilgisayarlı sistemde frenlerin tutma gücü öl çülüyor. Sonra kana la alınan araçlarda rot balans ve far kontrolü yapılıyor. TÜVTÜRK Gemlik İstasyon Amiri Re cep Yılduk, 22 Ka sım 2008 gününden itibaren Bursa ve ilçelerinde araç muayenelerinin AB normlarına göre kendileri tarafından yapılacağını söyledi. Binek araçlar için Mal Müdürlüklerine yaptırılan 110.90 YTL ile ağır vasıtalardan alınan 147,50 YTL, motorbisiklet ve traktörlerden alınan 57,80 YTL artık bu merkezlere yatırılacağını bildirdi.

Gökay Bilir, AKP'den Belediye Başkan aday adaylığını açıkladı

AKP aday adayı bolluğu

Gökay Bilir Oktay Kahveci

Ercüment ESEN

AKP Bursa İl Gençlik Kolu eski Başkanı Gökay Bilir, önceki gün sürpriz bir çıkış yaparak, AKP Gemlik Belediye Başkan aday adayı olduğunu açıkladı. Gemlik AKP İlçe Teşkilatı'nda düzenlediği basın toplantısı ile Gemlik Belediye Başkan aday adayı olduğunu söyleyen Bilir, aday adaylığını açıklamasının ardından seçim bürosunu da hizmete açtı.

Bilir'in AKP İlçe Merkezi'nde düzenlediği aday adaylığı açıklama toplantısına İlçe Başkanı Oktay Kahveci, Belediye başkan aday adaylarından Enver Şahin, AKP ilçe yönetim kurulu üyeleri ve partililer katıldı. Oldukça heyecanlı olduğu gözlenen Gökay Bilir, yaptığı açıklamada şunları söyledi: *"Gerek AKP İl Gençlik Kolları Başkanlığı zamanımda, gerek belediye meclisi süresince, gerekse milletvekili adaylığım boyunca yapmış olduğum hizmetlerin ardından bugünde yaşadığımız kente hizmet etmek adına yola çıkmış bulunuyorum. Tarım sanayi ve turizm kenti olan Gemlik'in ihtiyaçlarını Gemlik'in dinamikleriyle tespit eden bir yapı ile doğru kurulmuş sistemle, imkanları boşa akıtmayacak bir anlayışın temsilcisiyim. Bu doğrultuda teşkilatımızla sivil toplum örgütlerimizle ortaya koyacağımız çalışmaları Üniversitemiz aracılığı ile halka gerçekleştireceğimiz akademik çalışmaların sonuçlarını önemsiyoruz. Kendi mize yol haritası olarak seçiyoruz. İlçemizin ihtiyaçlarını en acil olanlardan başlayarak zaman tanımlarıyla denetlenebilir proje çalışmalarıyla Gemlik kamuoyu ile paylaşacağız."*

Gökay Bilir, konuşmasını daha sonra şöyle sürdürdü: *"Enerjileri ile siyasete ivme kazandıracak olan başta kendi partimizden aday adaylığını açıklayan değerli çalışma arkadaşlarımıza ve diğer siyasi partilerin başkan adaylarına başarılar diliyorum. Bugüne kadar Gemlik'e hizmet eden tüm belediye başkanlarımıza, tüm belediye meclis üyelerimize ve şu anda Belediye Başkanımız olan Sayın Mehmet Turgut'a yapmış olduğu hizmetlerden dolayı teşekkür ediyorum."*

Toplantısını Mevlana'nın anlamlı sözleri ile tamamlayan Bilir, *"Bir aşık hayrında yapabilir şer de Sen onun hayrına şerrine bakma, maksat ve hedefine bak. Maksatta birleşirsek ikilik kalmaz, ikilikte teferruattır. Esas olan birdir."* sözünü hatırlatıp, *kısır çıkar çatışmalarına karşı uzak duracağını söyleyerek, AKP Gemlik Belediye Başkan aday adayı olduğumu açıklıyorum."* dedi. AKP Gemlik İlçe Başkanı Oktay Kahveci ise yaptığı konuşmada, *"Partimizin belediye başkan aday adaylarına çalışmalarında başarılar diliyorum. Genel Merkezimizin yapacağı seçim sonucunda AKP Gemlik İlçe Belediye Başkan adayı belirlenecek. Genel Merkezimizin belirleyeceği adayımızın arkasında olup, 2009 Mart ayında yapılacak olan yerel seçimleri hep birlikte çalışacağız. Partimizdeki aday adayı çokluğu partimizin zenginliğini göstermektedir. İlçe Başkanı olarak tüm aday adaylarımıza başarılar diliyorum."* dedi. Kahveci, Gokay Bilir'in aday adaylığı muracaatını kabul etti.

Toplantının ardından Gemlik AKP'den 3. Gemlik Belediye Başkan aday adayı olan Gokay Bilir ilçenin eski Pazar Caddesi üzerinde bulunan Asilhan İş Merkezi'nde kiraladığı Seçim Büro su'nu hizmete açtı. Seçim Bürosu'nun kurdelesini AKP Gemlik İlçe Başkanı Oktay Kahveci ile birlikte kesen Gemlik Belediye Başkan aday adayı Gökay Bilir, burada yaptığı kısa konuşmasında şunları söyledi: *"Gemlik'te hizmet vermek için çıktığımız yolda bizlerle olan herkesin desteğini bekliyoruz. Kimseyi kırmadan dökmeden birlikte çalışalım."*

Gökay Bilir'in Seçim Bürosu açıldı

Yazı YORUM

Diş Hekimi
Özcan VURAL
ozcanvural1933@hotmail.com
www.milliyet/blog/ozcan vural

Öğretmenler! ...

Öğretmenlik, dünyanın en kutsal mesleklerinden biri.

Başta Ataturk olmak üzere dunya liderlerinin ozlem duyduğu bir meslek.

Bu gün ilkokul düzeyinde bilhassa koy çocuklarına sorun, çoklukla ideallerinde ki meslek ogretmenliktir..

Benim babam ogretmendi, okul müdüruydu, sonra da yıllarca Maarif mudurlugu yaptı. Babamın saygınlığını butun aile yıllarca yaşadık, gururlu idik. Babamızla ve onun meslegiyle ovunuyorduk...

Ama gelin gorun ki ogretmenler ulkemiz de adeta cezalandırılıyorlar.

Okullarda on binlerce ogretmen açığı var.

Buna rağmen atama yapılmıyor. Yapılsa da adil davranılmıyor.

Egitim fakültesi mezunları bu konuda çok dertli.

Bir dokun, bin ah işit.

Bugun onların gunu.

Yine nutuklar atılacak, yine vaatler verilecek.

Ama hiç biri, kızgınlıkların uzerine tuz biber ekmenin otesinde bir işe yaramayacak. Çunku hepsi de inandırıcılıktan çok uzak.

Önceki yıllarda vaat edilenlerin ne kadarı gerçekleşti ki?

Feryatları duyurabilmek için kırk takla atmanın gerektiği bir ülkede yaşıyoruz.

Kulaklarda, vicdanlar da sağır.

Halbuki ogretmen okullarında okuyan gençler bu meslege atılmak için okulun bitmesini, okullarına, ogrencilerine kavuşmayı hevesle bekliyorlar.

Fakat çile ondan sonra başlıyor.

Bir işçinin bile begenmediği maaşla seni kimsenin takmadığı ve bir koşeye sessizce sinip ogretmenler odasında ezik kalan ogretmenlerin olduğunu biliyorum..

Ogretmenler diyor ki:

"Artık oyle haldeyiz ki utanmasak okulun temizliğini bile yaparız."

Bir ogretmen çocugu ve vatandaş olarak diyorum ki: 140 bin ogretmen açığını bir anda kapatsınlar demiyorum ama her sene aldıkları ogretmen sayısını biraz arttırsınlar."

Ülkemizin ogretmene ve iyi bir egitim sistemine ihtiyaç duyduğu şu günlerde, bizler ülkemizin dort bir yanında fedakarca hizmet veren bu vatan evlatlarına saygı duymalıyız..

Eğitim, ülkemizin en önemli sorunu.

Birçok sorunun da kaynağı.

Bizler eğitim problemlerinin çözülmesiyle birlikte birçok sorunun da çözüme kavuşacağını düşünüyoruz.

Bu bağlamda bazı uygulamalardan eğitimciler rahatsızlık duyuyorlar.

İşte bu yüzden bazı kararlar acele alınmalıdır..

Öğretmen atamalarında baz alınan KPSS kaldırılmalıdır.

Öğretmen yetiştiren eğitim fakülteleri nin kalitesi artırılmalıdır.

Şu anki açığı gidermek için bir seferde en az 100 bin öğretmen kadroya alınmalıdır.

Şu anda sözleşmeli, vekil, ücretli, usta öğretici olarak görev yapan tüm öğretmenler kadroya alınmalıdır.

Köy okulları ve lojmanlar yeniden düzenlenmeli, bir öğretmene 5 değil, en fazla 2 sınıf verilmelidir."

Ben de ümitle bekleyerek, ama içim sızlayarak

Özetin özeti:

Elbet bir gün sizi anlayacaklar öğretmenim...

Sırası Geldikçe

İnan TAMER

ÖĞRETMEN

Yaradılmışların dört ayaklısına afedersiniz hayvan, iki ayaklısına insan denmiş.

Oysa insan kimdir? Kemale erendir.

Kemale eren insan, hoşgörülü, dürüst, doğru sözlü, helalı haramı bilen, topluma saygılı, vatanını seven, düşküne açıyıp merhamet edendir.

Böyle niteliklerden şaşmayan, kemale eren insana da "Adam gibi adam" denir.

Yaratıldığında insan bebektir, cocuktur, delikanlıdır. Sonrasında ihtiyardır.

Kemal insanı, adam gibi adamı topluma kazandırma uğraşı verene de öğretmen denir.

Öğretmenlik mesleği kutsaldır. Peygamberimiz ve gelmiş geçmiş peygamberlerde toplumu aydınlatmaya, cehaleti önlemeye hakkı, hukuku ve adaletli davranma, öğretme uğraşı vermişlerdir.

Böylesine önemli bir meslegin sahibi ögretmene gerekli deger bugün veriliyor denilebilinir mi?

Öğretmenin yetiş tirdigi egitmeye çalıştıgı, devletin üst düzeyinde görev almışlar, herşeylerini kendilerine eğitim vermiş, bilgi sunmuş ögretmeni, ögretmensiniz diye mezun ettiği halde ögretmen işsiz, meslegini icra edememektedir.

Çogu köy okulları kapatılmıştır.

En küçük yerleşim birimi olan köy halkını aydınlatarak eğitip, yetiştirecek olan ogretmenden yoksundur köyle rimiz.

Yurtta ögretmen açığı, yetkilerce belirtildiği halde binlerce işsiz öğretmen.

Yok KPS sınavı, yok mülakat. Kimilerini ekme, açıkta bırakma aracı.

Devlet olarak "Sen öğretmensin" denmiş diploması ile öğretmenliği belgelenmiş kisileri bir nevi öğretmen olarak tanımama.

Dünya'da böyle bir ülke var mıdır acaba?

İktidarı ele geçirenler, bir daha gitmemek için toplumun aydınlanmasından korkmuşlardır hep.

Toplumu aydınlata cak olan öğretmen dir. Okulları kapatıp, kuran kursları ile dinini öğretme yurttırmacası ile gelecek kuşakların ma kam, mevki sahibi olarak topluma hiz met edeceği makam lara gelmesini önlemektir amaç.

Herşeyi ondan alıp, geliştiğin halde O'na gerekli önemi vermemek, sıkıntı içinde işsiz, güçsüz bırakmak geçinil mez ücretle çalıştırmak zulüm değil de nedir?

Öğretmenin gönlünü hoş edebilmek, sanki çok değer verildiğini kanıtlarcasına, 24 Kasım Öğretmenler Günü olarak anılacak nutuklar atılacak, övgüler düzülecek kızarmayan yüzler ce, geçip gidilecek.

Öğretmen yine açıkta, yine yoksunluk içinde bir hayata mahkum. Hakka reva mıdır?

Yazıktır, günahtır.

Fikir emekçilerinin hepimizde hakları vardır.

Öğretmenler, haklarını helal et mezlerse, haklarını teslim etmeyenlerin öbür alemde vay hallerine.

Çünkü Yüce Allah kul hakkını afetmeyeceğini, kutsal kitabında da beyan etmiştir.

Mahzun, gözü yaşlı, sıkıntı içindeki öğretmenim.

Günün kutlu olsun.

Hepinize sonsuz saygılar.

Yitirdiğimiz öğretmenlerimize Allah'tan rahmet ve affedilmelerini dilerim.

Milliyetçi Hareket Partisi İlçe örgütü 24 Kasım Öğretmenler Günü'nü kutladı

"Öğretmenler aydınlanmanın öncüleridir"

AKP Belediye Başkan aday adayı Enver Şahin'de Öğretmenler Günü'nü kutladı

Milliyetçi Hareket Partisi İlçe Örgutu, 24 Kasım Öğretmenler Günü nedeniyle yapılan yazılı açıklamada, öğretmenlerin dünyanın neresinde olursa olsun, bilginin, çağdaşlığın, sevgi nin, barışın ve aydınlanmanın öncüleri olduğunu belirtildi. MHP Gemlik İlçe Başkan Yardımcısı Ercihan Yavuz adıyla yapılan yazılı açıklamada, Öğretmenler Günü kutlanırken, öğretmenlerin toplu mun bütün kesim lerine yol gösteren onder ve örnek insan olduğunu bildirdi.

Yavuz açıklamasında şunları söyledi: *"Cumhuriyetimizin kurucusu Buyuk Önder Mustafa Kemal Atatürk, eğitim ve öğretimin ülke kaderinde oyna dığı rolü çok iyi de gerlendirmiş, ülke mizi muasır medeni yetler seviyesine ulaştıracak anlayış ve gücü öğretmenlerde bulmuştur. Üretmeyen, milli duyguları harekete geçiremeyen, aynı zamanda kendi kendini tekrarla yetinen ve bunun içinde sürekli ge rileyen bir milletin, bulundugu cografyada varlığını surdurmesi mum kun degildir. Çocuklarımızı ve gençleri mizi, çagın gerekleri ne ve ihtiyaçlarına cevap verebilen. mil li ve manevi degerleri benimseyip özumsemiş, demok rasi kulturu kavra mış insanlar olarak hepi miz için bir onur bir sorumluluktur. Bununla birlikte araştıran, düşünen ve sorgulayan bir eğitim ortamına ulaşmamız da şarttır. Bu itibarla umudumuz Turk gençliğin de, asil görev ise; "Fikri hür, vicdanı hür, irfanı hür" nesiller yetiştirecek olan özverili, idealist ve vatan sever yapısıyla, diğer dunya uluslarına mensup ogretmenler arasında onurlu bir yere sahip öğretmenlerizdedir."*

ŞAHİN'DEN KUTLAMA

Öte yandan, AKP Belediye Başkan aday adayı Enver Şahin'de 24 Kasım Öğretmenler Günü'nü kutladı.

Şahin, günlük yaşamda hep öğretmenlerin yanında olduklarını hatırlatarak, *"Gemlik'in diğer ilçelere göre eğitim başarısının yüksek olduğunu ve çıtayı daha yukarı çıkartmak için öğretmenlerimize güveniyoruz"* dedi.

Şahin, açıklamasında *"Dünyanın her yerinde öğretmenler toplumun en özverili ve saygıdeğer ögeleridir. Ülkemizi gerçek hedefe, gerçek mutlağa kavuşturmak için iki orduya ihtiyaç vardır. Biri vatanı kurtaran asker ordusu diğeri de milletimizin geleceğini yoğuran irfan ordusudur diyen Atatürk'ün bu sözleri anlamlıdır. Hz. Ali ise "Bana bir harf öğretenin 40 yıl kölesi olurum" diyerek öğretmenliğin önemini en kısa ve en etkili biçimde anlatmıştır. Öğretmenler, 24 Kasım'da değil her zaman değerlisiniz ve öyle kalacaksınız. İlimin ve aklın ışığında, sevgi dolu yolun açık olsun fedakar öğretmenim."* dedi.

Gemlik Körfez ABONE OLDUNUZ MU?
ABONE OLUN OKUYUN OKUTUN

'Gemlik Körfez' internette www.gemlikkorfezgazetesi.com

TEMA "SUYUNU BOŞA HARCAMA"
TEMA Vakfı tarafından başlatılan "Suyunu Boşa Harcama" kampanyasına su tüketiminin önlenmesi için siz de katılın

SAHİBİNDEN SATILIK BİNA
Endüstri Meslek Lisesi çaprazında 4 katlı, 4 daireden oluşan (her biri 110 m2 2+1) bina sahibinden satılıktır.
0 544 677 44 31

Öğretmenim....

Güne Bakış

Kadri GÜLER
kadri_guler@hotmail.com

Bir ulusun yol haritasını çizen dir öğretmen.

Cumhuriyet'in ilanının hemen ardından, hilafetin kaldırılması üzerine Mustafa Kemal, eğitimin birleştirilmesine karar verdi.

Tevhid-i Tedrisat Yasası'nı çıkardı.

Harf Devrimi ile Latin alfabesi nin kabulünden sonra, "Millet Mektepleri" açıldı.

Asırlardır kullanılan Arap alfabesi yerine, batılı ülkelerin kullandığı, halkın kolayca okuyup yazabileceği bir alfabeyi halka öğretmek için ulusal seferberlik başlattı.

Kendisi de kara tahtanın başına geçerek, Başöğretmenlik yaptı.

Çağdaş Türkiye'nin doğmasında harf devriminin yeri çok önemlidir.

Toplumların okuma yazma oranının yükseltilmesi, ancak ve ancak yetişmiş insanla olur.

Mustafa Kemal öğretmenlere güvendi.

Gelecek kuşağın onların elinde yoğrulacağını bildiği için, öğretmenlere şöyle seslendi:

"Öğretmenler, gelecek nesil sizlerin eseri olacaktır."

Öğretmenler toplumun kurucularıdır.

Aydınlanma devriminin öncüleridir.

Bugün Türkiye, Atatürk'ün arzu ettiği çağdaş bir toplum olmamışsa, batılı ülkeler düzeyine çıkamamışsa burada öğretmenin üzerine düşen görevi yerine getirmemesi yatmaz.

Türkiye'nin İkinci Dünya Savaşı'ndan sonra izlediği politikaların yanlışlığı yatar.

2008 Türkiye'sine baktığınızda, insan kaynakları çok gelişmiş bir toplum yaratıldığı görülür.

Ancak, ulusal kaynaklarını iyi kullanılmaması, Eğitimin Birleştirilmesi Yasası'na karşın, eğitimde din okullarının sayısının normal okullardan kat kat fazla olması, yeterince okul açılmaması, hala okuma yazma bilmeyen milyonlarca insanın olması, kızların okullara gönderilmemesi, Doğu ve Güneydoğu Anadolu'da terör nedeniyle binlerce köy okulunun kapalı olması, tarikatların ve cemaatların vakıflar kurarak okullar açması, gelecek kuşakları dinsel taasubun altına itmek istemeleri bugün beklenen yere ulaşmamıza engel olmuştur.

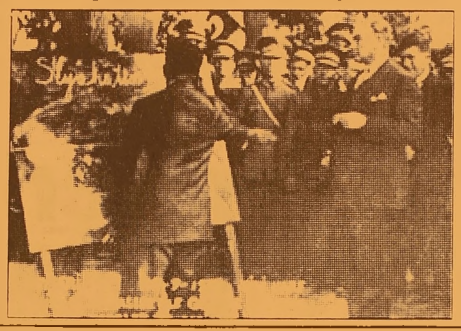

Öğretmenlerimizin topluma verdikleri yanında, bizlerin onlara verdiklerine baktığımızda, AB ülkeleri ile aralarında büyük uçurumun olduğu görülür.

Ekonomik yönden sıkıntıda olan öğretmenler, geleceğin Türkiye'sinin kurulmasında yararlı olamazlar.

Kafasında kredi kartı ödemesini nasıl yapacağını düşünerek sınıfa giren, çocuğuna para göndermek için ne yapacağını bilemeyen ogretmen, başarılı olamaz.

Öğretmenlerin ekonomik sorunlarını çözmek hukumumetlerin görevidir.

Ekonomik ve özluk sorunları çözülmeyen öğretmen geleceğin toplumunu kuramaz.

24 Kasım Öğretmenler Günü'nde, benim ben olmamda emeği geçen tum ogretmenlerimin ellerinden öpüyorum, olenlere ise rahmet diliyorum.

Ayrıca, tüm öğretmenlerimizin gunlerini kutluyor, sağlık ve mutluluklar diliyorum

Güler, derneklerde nabız yokluyor

CHP İlçe Yönetimi ve Belediye Başkan adayı Fatih Güler, Artvinliler Derneği'ni ziyaret ederek Dernek Başkanı Zeki Boylu ve dernek üyeleriyle Gemlik'in sorunlarını görüştüler. Dernek Başkanı Zeki Boylu ve Artvin kökenli Gemlikliler tarafından sıcak bir ilgiyle karşılanan CHP'lilere ve Başkan Adayı Fatih Güler'e ziyaret ten duyduğu memnuniyeti dile getiren Zeki Boylu, dernekçe bundan önce yapılan tüm etkinliklerde Fatih Başkan'ın kendilerinin yanında olduğunu, sahil kenti olan ve büyük ekonomik potansiyeli barındıran Gemlik'in hak ettiği yerde olmadığını söyleyerek, Gemlik'te genç, dinamik, çalışkan, dürüst, halkla iç içe ve vizyon sahibi yeni bir sosyal belediyecilik döneminin açılması gerektiğini belirtti. Karşılıklı sohbet ve soru cevap ortamında geçen toplantıda Artvinliler Derneği üyeleri, Gemlik'in en büyük sorunlarından birinin altyapı yetersizliği olduğu nu, altyapı yatırımlarının tamamlanmadan göz boyamaya dönük asfalt yapıldığını söylediler. Gemlik 'in yeşil alan ve sosyal donatı alanları açısından çok yetersiz olduğu belirtilirken, çarşı meydanına yapılan alışveriş merkezinin kent merkezindeki trafik yoğunluğunu ve betonlaşmayı daha da arttıracağı vurgulandı. Kent meydanında trafik sıkışıklığı ve oto park sorunu olduğu belirtilirken, yeni yapılan terminalin de ihtiyacı karşılamaktan uzak ve yetersiz olduğu belirtildi.

CHP Gemlik Belediye Başkanı adayı Fatih Güler ise Gemlik'e yakışan ve Gemlik'i gelecek on yıllara taşıyacak bir yönetimi Gemlik halkıyla beraber kuracaklarını belirterek, Gemlik'i yeniden Bursa'nın en gözde ilçesi yapmakta kararlı olduklarını söyledi.

LİBERTY (ŞEKER) SİGORTA
Macide ÖZALP
TRAFİK, KASKO, DASK, HER TURLU SİGORTA İŞLEMLERİ
İŞ VE KONUT SİGORTALARI, FERDİ KAZA POLİÇELERİ YAPILIR
BAY MUSTAFA ÖZALP EMLAK'TAN
Her Çeşit Emlak Alım, Satım ve Kiralama Hizmetleri
Daire, Zeytinlik, Villa, Dükkan, Arsa, Arazi
MORTGAGE BROKER'İ
TAPU TAKİP İŞLERİ YAPILIR
ACİL SATILIK ve KİRALIKLARINIZ İÇİN BİZİ ARAYINIZ
Manastır İlknur Sitesi E Blok 5 ile 10. kat Satılık veya Kiralık
Hisartepe Mah. 3+1 165 M2 kombili deniz manzaralı KİRALIK SIFIR DAİRE
Hisartepe Mah. Hisar Sitesi 120 m² SATILIK DAİRE
Balıkpazarı Alemdar Cad. Civarı 120 m2 3+1 kombi, pimapen, laminant parke 65.000- YTL
Demirsubaşı Mh. Kiralık dükkan
Manastır Aydın Sitesi 2. Kat 2+1 Full Eşyalı KİRALIK DAİRE
3 Ayrı Daireli Mustakil Ev (Bahçe İçinde)Yeni Devlet Hastanesi Altı
Belde Sit. 2. Kat 3+1, 3 cephe, 3 balkon ful deniz manzaralı 135 m2 65.000-YTL
Eski Pazar Cd. Civarı 3. Kat 100 m2 2+1 (Yeni yapı) 60.000 - YTL
K.Kumla'da Ayazma Mevkii 6 Dönüm Zeytinlik
Ful eşyalı eşyasız daire ve işyeri kiralık ve satılık bulunur.
Gemlik Sanayi Sitesi A/Blok 180 m2
Yeni Soloz Bağlar Mevki 70 agaç zeytin 2000 m2 (Uzerinde 4 ton zeytin var)
K.Kumla Marsas Sitesi 2+1, 70 m2, masrafsız, denize sıfır.
UMURBEY'DE KİRALIK VEYA SATILIK VİLLA TRİPLEX DOĞALGAZLI KÖRFEZ MANZARALI
KURŞUNLU'DA İMARLI 1400 M2 KANARYA VİLLALARININ ÜSTÜNDE YENİ YOLA 25 M. CEPHELİ SÜPER DENİZ MANZARALI 115 000 YTL
KONUT KREDİLERİNE ARACILIK YAPILIR.
Tel : 513 24 74 Fax: 514 10 21

Gemlikspor galibiyeti 90'da kaçırdı

Seyfettin ŞEKERSOZ

Süper Lig A grubu nun alt sırasında bu lunan Gemlikspor, kendi gibi düşmeme mücadelesi veren Demirtaşspor'la 2-2 berabere kaldı. İki takımında puan için mucadele çıktığı maçta ev sahibi Gemlikspor rakip kale önünde ilk daki kalardan itibaren gol aramaya baş ladı. Galibiyeti bulunma yan Kırmızı Beyaz lılar aradığı golü bulamayınca ilk yarı golsüz kapandı. İkinci yarıda iki takımında da gol için rakip kaleye yüklenmesiyle zevkli bir maç oyna nırken 83. dakikada geliştirdiği atak sonucu Demirtaş spor penaltı kazandı. Atışı kullanan Ender takımını 1-0 öne geçirdi. Golden iki dakika sonra topa iyi yukselen Arif köşeden attığı golle durumu 1-1'e getirdi Dakikaların 90'ı gösterdiği maçta Gemlik spor geliştirdiği atakta So ner'le 2-1 one geçti. Santranın ardından rakip kale ye yüklenen Demir taşspor, kaleci Ömer'den seken to pu iyi takip eden Süleyman'la durumu 2-2 yaptı ve maç bu skorla bitti.

SAHA:Gemlik Atatürk
HAKEMLER : Kamil Çetin, Eyüp Edizer, Kasım Mutlu,
GEMLİKSPOR : Ömer, Hasan, Arif, İsmail, Soner, Berat, Adnan, Sinan, (Dk. 86. Murat) Ahmet, Hamdi, Fatih,
DEMİRTAŞSPOR : Burak. Barış. Gürcan, Mehmet, Ender, Murat, (Dk. 59 Süleyman) Zeynel, Kartal. Halit, Caner, (Dk. 73 Sinan) Oktay, (Dk. 59 Sinan)
GOLLER : Dk. 83 Pen. Ender. Dk. 90 Süleyman (Demirtaş spor) Dk. 85 Soner, Dk.90 Arif. Gemlikspor)

Gemlikspor'un gençleri tekledi 1 -1

Seyfettin ŞEKERSÖZ

14-16 yaş ligi 10. grup lideri Gemlik spor. evinde oynadı ğı maçta Orhangazi temsilcisi Hur spor'ya yenişeme yerek 1-1 berabere kaldı. Maça iyi başlayan Gemlik spor, geliştirdiği gollük ataklarda sonuca ulaşamazken 23. dakikada Hürspor sürpriz bir golle öne geçti. Bu dakikada topa iyi yükselen Barış'ın kafasından köşeye giden topa kaleci Bilal müdaha le etmesine rağmen topu elinden kaçırınca ilk yarıyı Hürspor 1-0 önde kapadı. İkinci yarıda rakip kale önünde yakala dığı yüzde yüzlük gol pozisyonlarını değerlendiremeyen Gemlikspor 61 dakika da Berkan'la eşitli ği sagladı 1-1. Maçın son dakikalarına ka dar gol kovalayan ev sahibi Gemlikspor başka gol atamayınca maç 1-1 sona erdi.

SAHA : Gemlik Atatürk
HAKEMLER : Erdinç Derya, Serkan Aydın, Ersin Başaran,
GEMLİKSPOR : Bilal, Oğuzhan, İsmail. Mehmet, Gökhan, Adnan, (Dk. 75 Halil) Berkan, Veda, Duhan, (Dk. 60 Eren) Alican, (Dk. 70 Selim) Ömer,
HÜRSPOR : İsmail, Tugay, İlkat, Barış. Uğur, Müslüm, İsmail, Bora, Burak, Erman, Canberk,
GOLLER : Dk. 23 Barış (Hürspor) Dk. 61 Berkan, (Gemlikspor)
KIRMIZI KART : İkinci sarıdan kırmızı Dk. 80 Erman (Hürspor)

Genç timsahlar Orhangazi'ye diş geçiremedi

Seyfettin ŞEKERSOZ

Deplasmanlı Süper Gençler Liginde oynanan maçta Orhangazispor ile Bursaspor yenişemeyerek puanları paylaştılar. Giderek form grafiğini yükselten Orhan gazispor, Gemlik'te oynadığı maçta rakibi önünde yakaladı ğı pozisyonları gole çevirme becerisini bir türlü göstereme di. İki takımında birbirlerine üstünlük kuramadığı ancak bir çok pozisyona girmelerine rağmen ilk yarı golsüz kapandı. İkinci yarı ya her iki takımda galibiyet için rakip kalede gol aramaya başladı. Zevkli ve pozisyonu bol geçen ikinci yarıda iki takımda yakaladıkları fırsatları değerlendiremeyince maç başladığı gibi golsüz sona erdi.

SAHA : Gemlik Atatürk
HAKEMLER : Ahmet Aslan, Eyüp Edizer, Cihan Doğanay,
ORHANGAZİSPOR : Ömer, Halil, (Dk. 75 Uğur) Emre, Raşit, Semih Durmuş, Devrim, Murat, (Dk. 71 Serkan) Semih Selmanlar, Nurullah, Mustafa, Furkan,
BURSASPOR : Gökhan, Murat, İsmail, Furkan, Yusuf, (Dk. 65 Kenan) Özer, (Dk. 76 Oğuzhan) İmhan, F. Cankut, Emre, (Dk. 46 Emin) Okan, Dursun,

Bursa'da aktarmalı ulaşımdan faydalanma süresi uzadı

Bursa Büyükşehir Belediyesi, kent içinde konforlu ve ucuz ulaşım hedefi ile başlattığı bütünleşik bilet sistemine dahil olan yolcula rın farklı hatlardan indirimli yararlanması için uygula dığı 45 dakikalık aktarma süresini 1 saate çıkarttı. Özel ring, besleme hat, kısa hat, orta hat, uzun hat ve ilçe hatları ile Bur saRay arasında ya pılan aktarma süre lerini yeniden dü zenleyen Büyükşe hir Belediyesi'nin ulaşım şirketi BU RULAŞ'ın yeni uy gulamasıyla, vatandaşlar artık 1 saatlik süre içinde yaptıkları aktarmalarda tam biletlerinde 0,90 YTL, indirimli ler için ise 0,60 YTL indirimden faydala nacaklar. İndirimlerden daha etkin yararlanılma sını sağlamak ama cıyla başlatılan uy gulama ile vatandaşlar farklı hatları artık yalnızca 45 dakika içinde değil 1 saat içerisinde indirimli kullanabilecekler. Büyükşehir Beledi ye Başkanı Hikmet Şahin, toplu ulaşım sisteminin Bursa Ray B etabı ile birlikte hizmet ağının genişlemesinin ardından aktarmalı yolculuklarda 45 dakikanın yeterli hale gelmediğini, bundan dolayı bu süreyi 1 saate çıkarttıklarını söyledi. Toplu ulaşımda konforlu ulaşım yanı sıra halka eko nomik bir yolculuk sunmayı da hedef lediğini ifade eden Şahin, yeni siste min bugünden itibaren uygulanacağını belirtti.

ÇİZİYORUM

Barış Güler'in kaleminden 9 YAŞ

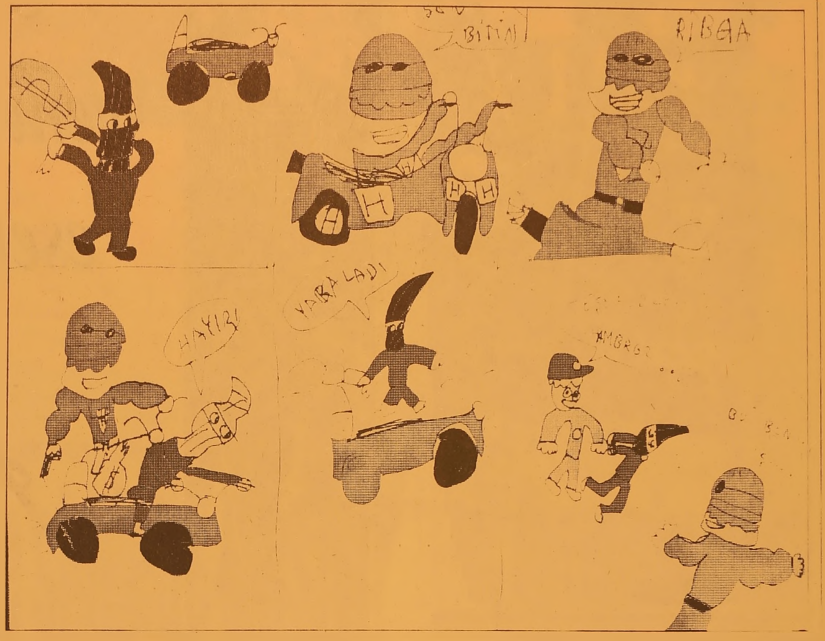

Lodos ağır yaraladı

Bursa'nın merkez Osmangazi ilçesinde lo dosun etkisiyle çatıdan düşen parça nede niyle ağır yaralanan bir kişi, hastanelik oldu. Yaralının sağlık durumunun ciddiyetini koruduğu öğrenilirken polis olayla ilgili soruşturma başlattı. Edinilen bilgiye göre, Kayhan Mahallesi Kayhan Caddesi'nde yürüdüğü sırada lodosun etkisiyle A.K.'ye ait işyerinin ön cephe kaplaması Muammer Uz'un (67) üzerine düştü. Ağır yaralanan Uz, kaldırıldığı Bursa Devlet Hastanesi'n den özel bir hastaneye 'hayati tehlike kaydı' ile sevk edildi. Olayın şüphelisi olarak işyeri sahibi A.K. polis merkezine götürülerek ifadesine başvuruldu.

Gemlik Körfez
GEMLİK'İN İLK GÜNLÜK SİYASİ GAZETESİ

YEREL SÜRELİ YAYIN
YIL : 36 SAYI : 3218
FİYATI : 25 Ykr. (KDV Dahil)
Sahibi : Kadri GÜLER
Sorumlu Yazı İşleri Müdürü : Serap GÜLER
Haber Müdürü : Seyfettin ŞEKERSÖZ
İstiklal Cad. Bora Sok. No:3/B
Tel : 513 96 83 Fax : 513 35 95 GEMLİK
Yönetim ve Basım Yeri : KÖRFEZ OFSET
Matbaacılık-Yayıncılık-Reklamcılık Tesisi
İstiklal Cad. Bora Sok. No:3/B GEMLİK
(Dini bayram Günleri ve Pazar günleri yayınlanmaz)

NÖBETÇİ ECZANE

24 Kasım 2008 Pazartesi
GEMLİK ECZANESİ
İskele Cad. No: 5/B
Tel : 513 02 49 GEMLİK

GEMLİK SİNEMA GÜNLÜĞÜ

VENÜS SİNEMASI
AŞK TUTULMASI
14.00 - 16.15 - 19.00 - 21.00
DEVRİM ARABALARI
14.15 - 19.00
(Rezervasyon (Tel : 513 33 21)

Gemlik Körfez
GEMLİK'İN İLK GÜNLÜK SİYASİ GAZETESİ
ABONE OLDUNUZ MU?
ABONE OLUN
OKUYUN
OKUTUN

MANASTIR'DA DENİZE KARŞI SATILIK
LÜKS SARIKONAKLAR VİLLALARI

KIŞLIK VE YAZLIK HASANAĞA KOYU'NDA

✓ 240 M2 GÜVENLİKLİ
✓ ÖZEL YÜZME HAVUZLU
✓ RADYAL TEMEL C - 30 BETON

ÖNÜNDE TEKNENİZİ KOYACAĞINIZ,
DENİZE GİREBİLECEĞİNİZ EŞSİZ GÜZELLİK

FORUM EMLAK
MİNARE İNŞAAT
Fahrettin MİNARE

İstiklal Cad. No: 30/A Gemlik
Tel : (0.224) 513 42 36 - 37 Fax : (0.224) 513 42 36
www.forumemlak.com

"Öğretmenler, yeni nesil sizlerin eseri olacaktır"

Mustafa Kemal Atatürk

Geleceğimizin teminatlarını yetiştiren Sevgili Öğretmenlerimiz; eserlerinizle Türkiye daha güzel günlere kavuşacaktır.

Gününüz Kutlu Olsun....

Özdilek®

"Sımsıcak bir gelenek"

Hisar Mahallesi Ilıca Altı Mevkii Kumla Bursa yol ayrımı
Gemlik / BURSA
Tel : (0.224) 513 68 00 - 513 32 46

DOĞAL GAZ ABONELİĞİNDE
FIRSAT !
200 m2 kadar olan yerler için abone bağlantı bedeli 180 $ + KDV'dir.
Taksitlendirme abonelik bağlantı bedeli için ve anlaşmalı kredi kartlarında geçerlidir. (Son gün 31.12.2008)
1 YIL peşin
Kalanı 10 Taksitle
GEMDAŞ
DOĞAL GAZ
513 29 29
WORLD bonus maximum

Kuruluş:1973
Gemlik Körfez
GEMLİK'İN İLK GÜNLÜK SİYASİ GAZETESİ
25 Kasım 2008 Salı www.gemlikkorfezgazetesi.com info@gemlikkorfezgazetesi.com 25 Ykr

Zeytin bahçesinde gezerken babasının cesedini buldu

Bursa E Tipi Kapalı Ceza İnfaz Kurumu karşısındaki zeytin bah çesinde arkadaşıyla birlikte ge zen bir genç, babasının cansız bedeniyle karşılaştı. Sayfa 3'de

Ticaret ve Sanayi Odası Meclisi'nde Termik Santral görüşüldü

Akıt, "Termik Santrale şiddetle karşıyız"

✓ *Gemlik Ticaret ve Sanayi Odası'nın dün yapılan meclis toplantısında, Gemlik Enerji A.Ş. tarafından ilçemizde kurulması planlanan kö mürle çalışacak termik santral konusunda Sa nayi Komisyonu tarafından yapılan araştırma ele alındı. Komisyon Başkanı Tevfik Solaksu başı, dünyanın her tarafında kurulan kömürle çalışan termik santrallerin kontrol edilemediği ni, çevreye ve insana zarar verdiğini söyledi. Oda Başkanı Kemal Akıt ise, Gemlik'e kurula cak kömürle çalışan termik santrale şiddetle karşı olduklarını belirtti.* *Haberi sayfa 8'de*

24 Kasım Ogretmenler Günü Ataturk Anıtı ve Belediye Kültür Merkezi'nde düzenlenen torenlerle kutlandı

Genç öğretmenler and içti

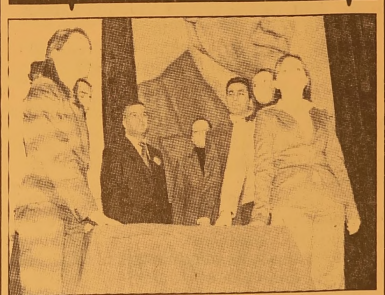

Ogretmenler Günü nedeniyle, Atatürk Anıtı'nda başla yan torenler Kültür Merkezi'nde devam etti. Mesleğe yeni başlayan öğretmenler yemin ederken, emekli olan öğretmenlere plaket verildi. Haberi sayfa 4'de

Güne Bakış

Kadri GÜLER
kadri_guler@hotmail.com

Tepkiler büyüyor

Yıldırım Holding tarafından enerji üret mek üzere kurulan Gemlik Enerji A.Ş. adlı şirketin Gemlik'te kömürle işletilecek ter mik santral kurmasına tepkiler gün geçtikçe büyüyor.

Önceki akşam bir grup vatandaş ağız larına maskeler takarak, Atatürk Anıtı önünde Termik Santral yapımına tepkileri ni dile getirdi.

Dün de Ticaret ve Sanayi Odası Meclisi, Termik Santrale karşı olduklarını belirten bir karar aldı.

Devamı sayfa 5'de

Santrale maskeli protesto

✓ *Gemlik Gübre Fabrikası içinde kurulması planlanan termik santral, bir grup vatandaş ta rafından maske ve pankartlarla protesto edildi. Önceki akşam, Atatürk Anıtı önünde biraraya gelen 100'e yakın termik santral karşıtı, "Baş ka Gemlik Yok", "Gemlik'te Termik Santral İste miyoruz", "Termik Santral Kirletir, öldürür", "Geleceğine Sahip Çık" yazan pankartlarla bir saate yakın süre ile konuya ilgi duyan vatan daşları bilgilendirdiler. Gemlik Sivil İnsiyatifi, bu akşam saat 19.30'da Esnaf ve Sanatkarlar Kredi Kefalet Kooperatifi Toplantı Salonu'nda bugüne kadar yapılan çalışmaları değerlendire cek, yeni yapılacak stratejileri belirleyecek.*

Buluşma

Gürhan ÇETİNKAYA

Göz göre göre...

"Tanrı, iradesini hakim kılmak için yeryüzündeki iyi insanları kullanır.

Yeryüzündeki kötü insanlar ise kendi iradelerini hakim kılmak için Tanrı'yı kullanırlar. "

Giordano Bruno (Italyan filozof, gokbi limci, 1548-1600)

Gözümüzün içine bakıyorlar.. Saman altından su yürütüyorlar. Din kisvesine bürünerek malı götürüyorlar.

Sevgili Sinan sağ olsun dönem dönem bizi besleyici girişimlerde bulunur.Son gönderdiği bilgi "inancın alet edilmesiyle " ilgili.. Dinin oluşumuna vurgu yaptıktan sonra din alet edilerek nasıl varsıllaşıldığına dikkat çekiyor..

Özellikle ülkemizde son yıllarda zenginleşenlere bakıldığında ardında hep "dinsel yakınlaşmaların" yattığı gözleniyor.

İnsanlar yeryüzüne geldiğinden günümüze kadar, dinsel anlamda hep arayış içinde oldular.

Önce doğa olaylarından korkup, ona taptılar. Sonra çok Tanrıcılık, ardından, Henoteizm, Monoteizm, Panteizm, gibi Tanrının varlığı hakkında arayış içinde oldular.

Her toplum ve ülke. 'Benim fikrim doğrudur' felsefesiyle. kendisine yabancı olan ve dayatmaya kalkılan fikirlere karşı geldi. 'Tanrı' adına sayısız savaşlar yapıldı. Onun için kurbanlar verildi.

Çeşitli nedenlerle çıkan ve insanlığın ayıbı olan savaşların bazıları da tarihe "Din Savaşları" olarak geçti.

Son yıllarda din duyguları kullanılarak, kendi alt yapılarını güçlendiren ve 'Din' soylemleriyle bu düşüncedeki grupların elde ettikleri imkanların 2003 yılı verileri ürkütücü;

170 Yayın, 2570 Dernek, 316 Vakıf, 1780 Pansiyon ve Kurs, 580 Dershane, okul ve yaklaşık 180'i aşkın şirket.

2008 yılına gelindiğinde ulaşılan boyut hayal gücünün çok ötesinde..

Aslında suç bizde, duyarsız ve ilgisiz kalışımızda..

Kuran'ı birçoğumuz, evlerimizin baş köşesinde dantelli bez torbacıklar içinden çıkarıp da okumadık dolayısıyla anlamadık. Anlamış olsaydık, günümüz Türkiye'sinde yaşanan olumsuz olayların, şu gün belki de çok azını tartışıyor olacaktık.

Yine, Kuran'ı okuyup, anlayabilseydik, ne bizi din kisvesi altında aldatan politikacılar prim yapabilecek, ne de onları zengin yapacaktık.

Ayrıca, Türkiye'nin birçok yerinde, müteahhitler çürük binaları yapmayacak, depremlerde 50 binler ölmeyecek, esnaf hileli mal üretip, satmayacak, halkın, alın teriyle bin bir güçlükle kazandığı ve iyi niyet çerçevesinde verilen paralarla Deniz Fener'ine ve yurtdışında şirket kurarak, kar ve zarara ortak olma vaadi ile toplanan paralar sömürenlere kaptırılmayacaktı.

Çünkü Kuran'da, politikacılara ve hiç kimseye böyle bir imtiyaz verilmemiştir.

Bakara Suresi'nin 104. ayetinde;

"Ey İman edenler, Peygambere 'Rai'na (bizi gözet/güt) demeyin. (bize bak anlamında) 'Unzurna' deyin. Ve onu dinleyin. Küfre sapanlar için çok acıklı bir azap vardır" derken, Allah, Raiyye yani, davar sürüsü olmayın diyor.

Devamı yarın

Doğru beslenmek için yarıştılar

11 Eylül İlköğretim Okulu

Şehit Etem Yaşar İlköğretim Okulu

Seyfettin ŞEKERSÖZ

Sağlık Bakanlığı ile Milli Eğitim Bakanlığı işbirliğinde tüm yurtta uygulamaya konulan Sağlık Beslenme ve Obezite Konulu bilgi yarışmasında öğrenciler beslenmelerine ne kadar dikkat etmeleri gerektigi yonunde yarıştılar.

İmam Hatip Lisesi Salonu'nda yapılan final yarışmasında aynı puanı paylaşan iki okuldan şans çekilen kura sonucu 11 Eylul İlköğretim Okulu'na güldü.

İlköğretim okulları 7. sınıflar arasında düzenlenen Sağlıklı Beslenme ve Obezite konulu bilgi yarışmasının finalinde 11 Eylül, Şehit Etem Yaşar, TSO Gazi ve Şehit Cemal İlköğretim Okulları yarıştı.

Yarışmaya katılan 18 okul arasında ilk dörde giren okulların yarıştığı bilgi yarışmasında ekiplere 15 soru yöneltildi.

İlçe Milli Eğitim Müdürü Mehmet Ercümen ile Şube Müdürü Hüseyin Zan'ın da takip ettiği yarışmayı okul müdürleri ile öğrenciler merak ve ilgiyle izledi.

Bilgi yarışmasında ilk iki sırayı alacak okulların ilde yapılacak yarışmaya katı lacak olmaları ekip lerde heyecan yaratırken, 15 sorudan 14'üne doğru cevap vererek, 140 puan toplayan Şehit Cemal ile TSO Gazi İlköğretim Okulu yarışmacıları elenirken, 15 soruya doğru cevap vererek 150 puan toplayan 11 Eylul ile Şehit Etem Yaşar İlkogretim Okulu yarışmacılarına ek sorular yöneltildi.

Dört yedek soruya da doğru cevap veren ekipler arasında birinciyi belirlemek için kura çekildi. İlçe Milli Eğitim Müdürü Mehmet Ercümen'in çektiği kurada ismi çıkan 11 Eylül İlköğretim Okulu ekibinden Melike Geyik, Nihan Manav ve Melike Erdem birinci olurken, Hasan Altınok, Tuna Üst ile Hüseyin Osmanoğ lu'ndan oluşan Şehit Etem Yaşar İlköğretim Okulu ekibi ikinci sırayı aldı. Yarışmada ilk iki sırayı alan okullar ilde yapılacak olan il birinciliği yarışmasında Gemlik'i temsil edecekler.

Yarışmada ekiplere sağlıkla ilgili çeşitli hediyeler verildi.

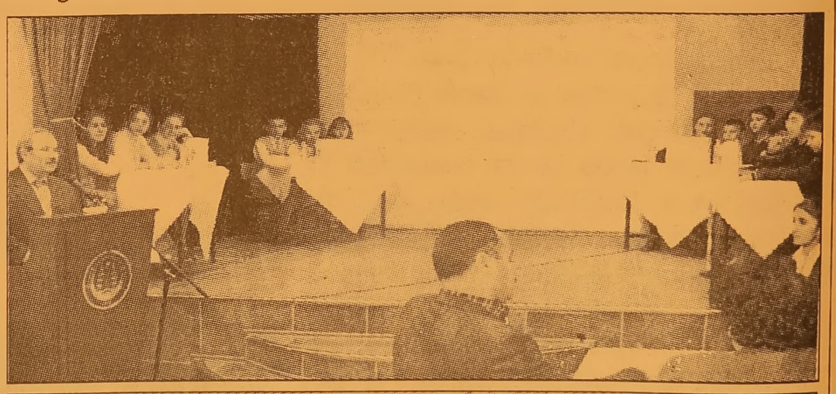

TEMA

"SUYUNU BOŞA HARCAMA"

TEMA Vakfı tarafından başlatılan "Suyunu Boşa Harcama" kampanyasına su tüketiminin önlenmesi için siz de katılın

Şüpheli otomobilden 3 tabanca çıktı

Bursa'nın İnegöl ilçesinde devriye gezen polis ekibinin şüphelendiği otomobilde, 1'i Glock marka olmak üzere 2 adet tabanca ele geçirildi. Olayla ilgili gözaltına alınan 3 zanlı, sorgulamasının ardından adliyeye sevk edilecek. Edinilen bilgiye göre, Mahmudiye Mahallesi Ankara Kavşağı üzerinde devriye görevi yapan polis ekibi şüphe üzerine 16 EK 242 plakalı otomobili durdurdu. Otomobilde yapılan aramada Hüseyin A.'nın (40) üzerinden 'Glock' marka tabanca ile bu tabancaya ait 2 adet şarjör ve 15 adet dolu fişek ele geçirildi. Otomobildeki Ercan T.'nın (25) üzerinde ise 9 milimetre çapında bir tabanca çıktı. Tabancaya ait 14 adet dolu fişeğe el konuldu. Olayla ilgili Hüseyin A., Ercan T. ve Erdinç K. (41) polis tarafından gözaltına alındı. Zanlıların sorgulamasının ardından, "6136 Sayılı Ateşli Silahlar Kanunu'na muhalefet" suçundan adliyeye sevk edilecekleri öğrenildi.

Okul inşaatından düşen işçi öldü

Bursa'nın merkez Yıldırım ilçesinde bir lisenin ek bina inşaatından düşen işçi hayatını kaybetti. Edinilen bilgiye göre, Ertuğrulgazi Mahallesi Ertuğrul gazi Lisesi'nin ek inşaatında çalışan Salim Koç (48), dengesini kaybedip düştü. Olay yerine gelen polis ekipleri, inşaat işçisi Koç'un hayatını kaybettiğini belirledi. İnşaat sorumlusu Volkan Ö., polise verdiği ifadesinde, "Kalıp ustası olarak çalışan Salim usta, kalıp çakarken iskeleden aniden dengesini kaybedip düştü" dedi. Koç'un kesin ölüm nedeni yapılacak otopsi sonucu netlik kazanacak.

Zeytin bahçesinde gezerken babasının cesedini buldu

Bursa E Tipi Kapalı Ceza İnfaz Kurumu karşısındaki zeytin bahçesinde arkadaşıyla birlikte gezen bir genç, babasının cansız bedeniyle karşılaştı. Olayla ilgili soruşturma başlatılırken 56 yaşındaki babanın kalp krizi geçirerek öldüğü tahmin ediliyor. Edinilen bilgiye göre, 'Özcan' isimli arkadaşıyla merkez Nilüfer ilçesi Minareli Çavuş Köyü yakınlarındaki Bursa E Tipi Cezaevi karşısındaki zeytin bahçesine gezmeye giden Sezgin Cesur, babası Osman Cesur'un (56) cansız bedeniyle karşılaştı. Önceki akşamdan beri haber alamadığı babasının sabah cesediyle karşılaşan genç gözyaşlarına boğuldu. Olay yerine gelen emniyet güçleri, cesedin bulunduğu bölgenin jandarmanın sorumluluk alanında olduğunu belirledi. Olayla ilgili ifade veren Sezgin Cesur, "Arkadaşımla geziyorduk. Babam da eve gelmemişti. Babamın cesedini görünce şok oldum" dedi. Görgü tanıkları inşaat işlerinde çalıştığı öğrenilen Osman Cesur'un son olarak akşam kahvehanede oturduğunu söylediler. Cumhuriyet savcısının olay yerinde yaptığı incelemenin ardından Osman Cesur'un cesedi otopsi yapılmak üzere Adli Tıp Kurumu Morgu'na kaldırıldı. Cesur'un kesin ölüm nedeni otopsi sonucu netlik kazanacak. Öte yandan olay yerinde bira kutuları nın olması dikkat çekti. Görgü tanıkları, Osman Cesur'un sık sık alkol kullandığını iddia etti.

Açık bırakılan rögara düşüp yaralandı

Bursa'da, belediye tarafından inşaatı yürütülen parktan geçen bir kişi, açık bırakılan rögara düşerek yaralandı. Edinilen bilgiye göre, merkez Osmangazi ilçesi Ebu İshak Mahallesi Kamberler Tarihi Parkı inşaatından geçen Cemal Ergen (48), açık bırakılan rögara düştü. Yaralanan Ergen, olay yerine gelen polislerce çıkarıldı. Ambulansla hastaneye kaldırılan Ergen'in sağlık durumunun iyi olduğu öğrenildi. Polis, Osmangazi Belediyesi Kamberler Tarihi Parkı inşaatını yürüten firma hakkında 'Taksirle yaralama' suçundan soruşturma başlattı.

'Gemlik Körfez' internette www.gemlikkorfezgazetesi.com

Yazı YORUM

Diş Hekimi
Özcan VURAL
ozcanvural1933@hotmail.com
www.milliyet/blog/ozcan vural

Yine ekonomi!....

Her zaman söylüyorum, Ekonomiden fazla anlamam, ogrendiklerimi sizlere aktarıyorum...

Sanayi uretimindeki düşüş giderek hızla nıyor ve yaygınlaşıyor, hemen her kuruluşta küçülme hesapları yapılıyormuş..

Eleman çıkartma ve maliyetleri düşürme seçenekleri tartışılıyor.

Bazı kuruluşlarda kredi kartı borcunu kapatmak için emekliye ayrılmak isteyenlerin taleplerinin hemen karşılandığı belirtiliyor.

Hane halkı tuketimini kısma ve borç kapatma telaşında.

Bu koşullarda iç pazarda bir canlanma beklemek gerçekçi değilmiş..

Dış pazara. yani ihracata umut baglamak da olanaksız.

Bizim en buyuk pazarımız olan Avrupa resmen durgunluga girmiş..

Ekonomimizi finanse eden dış kaynak girişindeki yavaşlamanın surecegi de belli.

Bütün bunlar Türkiye ekonomisindeki irtifa kaybının urkutucu boyutlarda oldu gunu gosteriyor ve ekonomimizin uçuş planı dışına çıkarak yere çakılabileceğini düşunduruyormuş...

Dogal olarak herkes kendine gore farklı goruşler one sürmuş ama bu goruşlere topluca bakıldıgında bazı temel noktaların one çıktıgı goruluyor. Bunlar arasında oncelikle dikkat çekenler şunlar:

Kuresel krizin olumsuz etkilerini 2009 da daha yogun biçimde hissedeceğiz...

Ekonomimiz ciddi bir durgunluk, hatta kimilerine gore kuçulme tehlikesiyle karşı karşıya imiş...

Hukumetın acil olarak bir onlemler paketi açıklaması gerekli diyorlar...

Adalet ve Kalkınma Partisi (AKP) hukumetinin boyle bir ekonomiyi canlandırma programını uygulayacak olanaklara sahip bulunmadığını ileri surenler de var.

Kısası başımızdakiler bu işleri bilmiyorlarmış..

Oyle deniyor..

Şu aşamada Uluslararası Para Fonu (IMF) ile gunun koşullarına uygun bir anlaşmaya varmanın yararlı olacagını dusunmek gerekirmiş...

Boyle bir paketi kim hazırlayıp uygula yacak?

Sayın okurlarım; Geçmiş senelerde kuresel ekonomiden esen itici ruzgârın bizim uçagın da hızını artırdığı ve yakıtın yani likiditenin nere deyse sınırsız olduğu 2002 - 2007 doneminde uçağı belli bir hızda uçurmayı başaran iş başındaki uçuş ekibi, şimdi kuresel hava koşullarının tamamen değiştiği ve likiditenin kuruduğu ortamda uçağı havada tutacak ehliyete sahip görunmuyormuş...

Goruyorsunuz bu ekibin, durumun butunsel bir analizini yaparak en uygun onlemler setini oluşturmaya odaklanacagına, uçagın içindeki yolcularla tartışmaya odaklanması kaygılarımızı daha da artırıyor. Gulsek mi, ağlasak mı bu halimize ?

Bir kere butun dunyada buyume tahminleri geri çekiliyor ve kimse bunu yadırgamıyor çunku kriz koşullarındayız.

Şu an için IMF'nin denetiminde olmayan. Başbakan ve ekibinin yonetimindeki Turkiye ekonomisi durma noktasına gelmiş. ulkenin ekonomistleri ve iş alemi buyumenin 2009 da sıfıra ya da altına düşmemesi için çare arayışında, Sayın Başbakan, Belediye seçimleri oldugu için "Tutmayın beni, umugumu sıkmayın, seçimler var" diyor.

Gemi batacak, halen o farkında degil.

Tuzu kuru da onun için..

Bence bu hedefe varmak için IMF yerine cinci hocaya gidip ekonomiyi bir guzel "okutmak" belki daha parlak bir fikir.

Siz ne dersiniz ?....

24 Kasım Öğretmenler Günü Atatürk Anıtı ve Belediye Kültür Merkezi'nde düzenlenen törenlerle kutlandı

Genç öğretmenler and içti

Seyfettin ŞEKERSÖZ

24 Kasım Öğretmenler günü tüm yurtta olduğu gibi ilçemizde de düzenlenen törenlerle kutlandı. Atatürk Anıtı önünde düzenlenen ilk törene Kaymakam Mehmet Baygül, Garnizon Komutan Vekili Veteriner Albay Hayrettin Kırbıyık, Belediye Başkanı Mehmet Baygul, Cumhuriyet Başsavcı Vekili Vahit Ozcan ile birlikte protokol ve siyasi parti temsilcileri ile yüzlerce öğretmen katıldı.

İlçe Milli Egitim Muduru Mehmet Ercumen'in anıta çelen sunumundan sonra Saygı duruşu ve İstiklal Marşı okundu.

Öğretmenler günü kutlamaları ise Belediye Kültür Merkezinde yapıldı. Saygı duruşu ve İstiklal Marşının ardından bu yıl Cumhuriyet İlköğretim Okulu müdürlüğünden emekli olan Cemal Kurt bir konuşma yaptı. Öğretmenler konulu şiir okunmasından sonra İlçe Milli Egitim Müdürü Mehmet Ercümen, gün dolayısıyla öğretmenlerle ilgili konuşma yaptı. Belediye Başkanı Mehmet Turgut ise yaptığı konuşmada, öğretmenlerin değerini ölçecek bir aletin bulunmadığına dikkat çekerek "Sizler bir ülkenin gelişmesini belirleyen kişilersiniz. Sizlerin değeri nasıl ölçülür. Yaşı ne olursa olsun öğretmenini hatırlamayan bir kişi yoktur, kıymetli öğretmenlerimizi unutmak mümkün mü. Siz ülkenin en değerli varlıklarısınız ve sizin değeriniz asla ölçülmez" dedi.

Kaymakam Mehmet Baygül'de yaptığı konuşmada; Türkiye Cumhuriyeti'nin bugünkü duruma gelmesinde en büyük payın öğretmenlerin olduğunu belirterek, "Öğretmenler, bu ülkeye ışık tutanlar olarak kendilerini yetiştirmek durumundadırlar. Bu mesleğin değerini artırması kişilerin gösterdiği başarıyla ölçülür" şeklinde konuştu.

ANT İÇTİLER

Mesleğe yeni başlayan öğretmenler arasında bulunan Özel Aykent İlköğretim Okulundan Bihter Kaya, Gözde Kanber, Neriman Güntekin, İlke Bahar Pusmaz, Şükrü Şenol İlköğretim okulundan Nurşah Esen, Şehit Etem Yaşar İlkogretim Okulundan Ali Yasın Erdogan, Engürücük İlkogretim okulundan Özcan Aktı, Gemlik Lisesinden Ceyla Karasu ile Endüstri Meslek Lisesinden Ayhan Hasdemir öğretmenlik yemini ettiler. Emekli olan öğretmenlere plaket ve belgelerinin verilmesinden sonra Gemlik Halk Dansları Folklor ekibi bir gösteri yaptı.

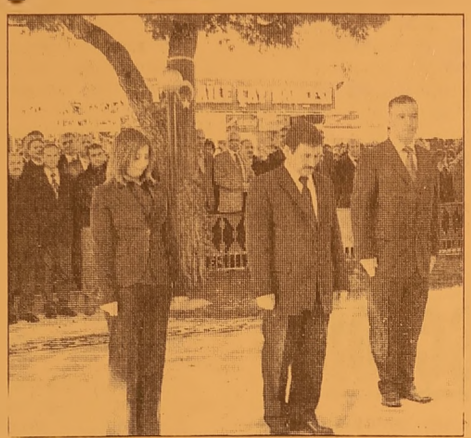

Atatürk Anıtı'na çelenk sunularak, saygı duruşunda bulunuldu

Yarışmalarda derece alan öğrencilere odul ve hediyelerinin verilmesinden sonra Cumhuriyet İlköğretim Okulu Korosu izleyenlere mini bir konser verdi. Belediye Kültür Merkezindeki kutlamalardan sonra Öğretmen evinde misafirler ile öğretmenlere kokteyl verildi.

Yarışmalarda dereceye giren öğrenciler ödüllendirildi

Genç öğretmenler yemin etti

Emekli öğretmenlere plaket verildi

Tepkiler büyüyor....

Güne Bakış

Kadri GÜLER
kadri_guler@hotmail.com

Kendiliğinden doğaya duyarlı kitleler, Termik Santrale tepki koyuyor.

Gemlik ile ilgisi olmayan çevreci dernekler harekete geçti bile.

İlçemizdeki demokratik kitle örgütleri geçen hafta bu konuda bir toplantı yaptılar ve tepkilerini dile getirdiler.

Siyasi partilerden CHP dışında sesleri çıkan yok.

Herhalde onlar konuyu inceliyor.

Demokratik bir toplumda bunların olması doğal.

Gemlik Enerji A.Ş. ise sessizce gelişmeleri izliyor.

Dün, Ticaret ve Sanayi Odası Meclisi toplantısı vardı.

Gündeminde bulunan birkaç konu görüşüldü.

Termik Santral konusunda başlatılan çalışmalarla ilgili olarak Oda Sanayi Komisyonu'nun çalışma başlattığını belirten Oda Başkanı Kemal Akıt, kömürle işletilecek bir termik santrale şiddetle karşı olduklarını söyledi.

Sanayi Komisyonu Başkanı Tevfik Solaksubaşı da termik santralin kurulması halinde bitki örtüsü ve insanlara verilecek zarar yanında Gemlik'in değerinin düşeceğini, ilçeden kaçmaların başlayacağını belirtti.

Gemlik'e termik santral kurulması konusu gündeme düştüğünden beri herkesin kafa sını karıştırmaya başladı.

Her yerde toplantılar düzenlenerek konu ile bilgisi olanlar çevresindekileri aydınlatmaya çalışıyor.

Geçtiğimiz hafta Gemlik Lions Kulübü'nün Bursa'da yapılan toplantısında bir konuşmacı da Ziraat Yüksek Mühendisi Orhan Sarıbal idi.

Onun da ortaya attığı konan iddia şuydu.

Bursa'nın mevcut üretime 25 yıl daha enerjiye ihtiyacı olmadığını söyledi.

Bursa ve çevresindeki kullanılan enerji toplamının bin 100 Mgw/sa. olmasına karşın, Orhaneli Termik Santrali, Ovaakça Santrali, BTSO Santrali ve Zorlu Grubu'nun ürettiği enerji toplamının bin 700 Mgw/sa. olduğu iddia edildi.

Dünyanın en ileri teknolojilerinde bile kömürle çalışan termik santralerin çevreyi yok ettiği belirtilerek, bu teknolojiyi dünyaya Almanların sattığı, Yatağan'da çalışan santrali de onların kurduğu ve bölgeye büyük zararlar verdiklerini açıkladı.

Santrale karşı tepkisi olmayan şimdilik bir kurum daha var.

Belediye.

Gemlik Belediye Başkanı Mehmet Turgut'a bu konuyu Yerleşke'de yapılan protokol töreninden sonra sorduğumda, işi ciddiye almadığını gördüm.

Yok böyle birşey diyor başkan.

Şirketin kurulmasının birşey ifade etmeyeceğini söylüyor.

Bu konuyu "Aile şirketi" dediği CHP'nin kendine malzeme yaptığını iddia ediyor.

Gemlik'in yerel yönetiminin başı ciddi bir konuda bu düşüncede.

Gerisine varın siz karar verin.

Sosyal Yardımlaşma ve Dayanışma Vakfı'ndan açıklama geldi

"Çadır kentte yaşayan aileye yardım yapılmıştı"

"Çadır evde aile dramı" haberde konu olan Terkez ailesinin Kayma kamlık Sosyal Yardımlaşma Vakfı'ndan 2004 yılından bu yana yardım aldıkları açıklandı. Kaymakamlık Sosyal Yardım laşma ve Dayanışma Vakfı'ndan yapılan açıklamada; Terkez ailesinin Sosyal Yardımlaşma ve Dayanışma Vakfı'na kayıtlı oldukları, ailenin evlerinin yanmasından sonra 13 Ekim 2008 tarihinde 50 YTL. 16 Ekim 2008 tarihinde 150 YTL. 30 Ekim 2008 tarihinde ise 300 YTL olmak üzere toplam 500 YTL yapıldığı bildirildi. Sosyal Yardım laşma ve Dayanışma Vakfın'dan yapılan açıklamada aileye gıda yardımının da yapıldığı bildirildi.

IMF Türkiye'ye vereceği para miktarını açıkladı

IMF ilişkilerinde so na doğru geliniyor. Ekonomi kurmaylar ının 20 - 40 milyar dolar istediği IMF, Türkiye'ye 19 milyar dolar vermeyi önerdi. Başbakan Recep Tayyip Erdoğan'ın "IMF ile anlaşmaya yakınız" açıklamasının ardından, IMF Türkiye'ye vereceği kredi miktarını belirledi. IMF kaynaklarına göre, Türkiye en az 20 milyar dolar, mümkünse 30 milyar dolara kadar kredi istedi. Ancak IMF buna karşılık Türkiye'ye ancak 19 milyar dolarlık kredi açabileceğini bildirdi. Türkiye'nin IMF içindeki mevcut kotası çerçevesinde alabileceği azami kredi miktarı 15 milyar dolardı. Ancak son dönemde Türkiye'deki ekonomik büyüme çerçeve sinde yapılan kota arttırımı çerçevesinde IMF'in Türkiye'ye "19 milyar dolar" kredi verme yi önereceği ifade edildi. IMF'in önerisini 19 milyar dolara kadar çıkartmasına rağmen, Ankara ile IMF arasındaki pazarlıklar sürüyor. Türkiye'nin kredinin "en az 20 milyar dolar" olması üzerinde ısrar ettiği ifade ediliyor.

LİBERTY (ŞEKER) SİGORTA
Macide ÖZALP
TRAFİK, KASKO, DASK, HER TÜRLÜ SİGORTA İŞLEMLERİ
İŞ VE KONUT SİGORTALARI, FERDİ KAZA POLİÇELERİ YAPILIR
BAY MUSTAFA ÖZALP EMLAK'TAN
Her Çeşit Emlak Alım, Satım ve Kiralama Hizmetleri
Daire, Zeytinlik, Villa, Dükkan, Arsa, Arazi
MORTGAGE BROKER'İ
TAPU TAKİP İŞLERİ YAPILIR
ACİL SATILIK ve KİRALIKLARINIZ İÇİN BİZİ ARAYINIZ
Manastır İlknur Sitesi E Blok 5 ile 10. kat Satılık veya Kiralık
Hisartepe Mah. 3+1 165 M2 kombili deniz manzaralı KİRALIK SIFIR DAİRE
Hisartepe Mah. Hisar Sitesi 120 m² SATILIK DAİRE
Balıkpazarı Alemdar Cad. Civarı 120 m2 3+1 kombi, pimapen, laminant parke 65.000- YTL
Demirsubaşı Mh. Kiralık dükkan
Manastır Aydın Sitesi 2. Kat 2+1 Ful Eşyalı KİRALIK DAİRE
3 Ayrı Daireli Müstakil Ev (Bahçe İçinde)Yeni Devlet Hastanesi Altı
Belde Sit. 2. Kat 3+1, 3 cephe, 3 balkon ful deniz manzaralı 135 m2 65.000-YTL
Eski Pazar Cd. Civarı 3. Kat 100 m2 2+1 (Yeni yapı) 60.000 - YTL
K.Kumla'da Ayazma Mevkii 6 Dönüm Zeytinlik
Ful eşyalı eşyasız daire ve işyeri kiralık ve satılık bulunur.
Gemlik Sanayi Sitesi A/Blok 180 m2
Yeni Sölöz Bağlar Mevki 70 ağaç zeytin 2000 m2 (Üzerinde 4 ton zeytin var)
K.Kumla Marsas Sitesi 2+1, 70 m2, masrafsız, denize sıfır.
UMURBEY'DE KİRALIK VEYA SATILIK VİLLA TRİPLEX DOĞALGAZLI KÖRFEZ MANZARALI
KURŞUNLU'DA İMARLI 1400 M2 KANARYA VİLLALARININ ÜSTÜNDE YENİ YOLA 25 M. CEPHELİ SÜPER DENİZ MANZARALI 115.000 YTL
KONUT KREDİLERİNE ARACILIK YAPILIR.
Tel : 513 24 74 Fax: 514 10 21

CHP'liler akşam gezilerini sürdürüyor

CHP Gemlik İlçe Yönetimi ve Belediye Başkan adayı Fatih Güler, Konyalılar Kıraathanesi'nde toplantı düzenledi. CHP Gemlik İlçe Yönetimi ve Fatih Güler, akşam gezileri içinde Elazığlılar Derneği'ni de ziyaret etti. Dernek Başkanı Vedat Say ve dernek üyeleri tarafından ağırlanan ekibimiz gördüğü ilgiden memnun kaldı. Görüşmede önceki görüşmelere benzer olarak Gemlik 'in bir çok sorunu gündeme geldi. Sorunların pek çoğunun aslında iletişim eksikliğinden kaynaklandığı konusunda hemfikir olunurken, Fatih Mehmet Güler 2 yıl once Gemlik'teki hemşehri dernekleri arasında organize edilen halı saha futbol turnuvasında Elazığlılar Dernek Başkanı Vedat Say ile beraber çekilen fotoğrafın çerçevelenmiş halini Vedat Say'a hediye etti. Elazığlılar Derneği Başkan ve üyeleri ziyarette çiğ köfte, ayran, tatlı ve çay ikramında bulunuldu.

Açıköğretime ek yerleştirme başvuruları 1-3 Aralık'ta

Anadolu Üniversitesi Açıköğretim Fakültesinin kontenjan sınırlaması olmayan lisans ve ön lisans programlarına, ek yerleştirme için başvurular 1-3 Aralık 2008 tarihleri arasında yapılacak. Öğrenci Seçme ve Yerleştirme Merkezinden (ÖSYM) yapılan açıklamaya göre, Anadolu Üniversitesi Açıköğretim Fakültesinin kontenjan sınırlaması olmayan lisans ve ön lisans programlarına 2. ek yerleştirme için başvuru alınacak. Adayların 2. ek yerleştirmede tercih yapabilmeleri için 2008-ÖSS'de ÖSS SÖZ-1, ÖSS SAY-1, ÖSS EA-1 ve ÖSS-DİL puan türlerinin herhangi birinden en az 145 puan almış veya sınavsız geçiş hakkı olması gerekiyor. Ek yerleştirme tercih işlemleri, ÖSYM'nin www.osym.gov.tr adresli internet sitesinden 1-3 Aralık 2008 tarihleri arasında yapılabilecek.

Umurbey Belediyesi'nden Öğretmenler Günü eğlencesi

Umurbey Belediyesi tarafından her yıl geleneksel olarak düzenlenen öğretmenler günü yemeği ve eğlencesi Atamer Turistik Tesisleri'nde yapıldı. Geceye Umurbey Belediye Başkanı Fatih Mehmet Güler'in yanı sıra İlçe Milli Eğitim Şube Müdürü Ali Osman Cura ile birlikte Umurbey'de bulunan okulların müdürleri ve öğretmenler katıldılar. Belediye Başkanı Fatih Mehmet Güler'in ev sahipliğinde yapılan gecede, öğretmenler bol bol eğlenirken, Başkan Güler ve eşi Gülgün Güler'de yaptıkları açılış dansı ile ogretmenlere cesaret verdiler. Gecede masaları tek tek dolaşan Başkan Güler, 24 Kasım Öğretmenler Günü öğretmenlerin bu anlamlı gününü kutlarken, özellikle Umurbey'de son yıllarda eğitimle alakalı olarak belediye tarafından yapılan çalışmalar için öğretmenlerden teşekkür aldı. Düzenlenen gece geleneksel olarak her yıl yapılan halay çekme ile son buldu.

KAYIP 16 ZS 577 plakalı aracımızın taşıt kartını kaybettik. Hükümsüzdür. GEMLİK KÖRFEZ NAK. A.Ş.

KAYIP Gemlik Nüfus Müdürlüğünden aldığım nüfus cüzdanımı kaybettim. Hükümsüzdür. ALİŞER KARAOĞLAN

KAYIP Gemlik Nüfus Müdürlüğünden aldığım nüfus cüzdanımı kaybettim. Hükümsüzdür. MUSTAFA YÜRÜR

ACELE SATILIK GEMLİK MERKEZ SAHİLDE SAHİBİNDEN DEVREN SATILIK CAFE BİSTRO 0 534 647 28 04 - 0554 277 65 85

SAHİBİNDEN SATILIK BİNA Endüstri Meslek Lisesi çaprazında 4 katlı, 4 daireden oluşan (her biri 110 m2 2+1) bina sahibinden satılıktır. 0 544 677 44 31

TEMA "SUYUNU BOŞA HARCAMA"

TEMA Vakfı tarafından başlatılan "Suyunu Boşa Harcama" kampanyasına su tüketiminin önlenmesi için siz de katılın

KAŞEDE BEKLEMEK YOK

KALİTELİ KAŞELER UYGUN FİYATLARLA

1 SAATTE TESLİM EDİLİR

Körfez Ofset İstiklal Caddesi Bora Sokak No : 3/B GEMLİK

MATBAACILIK - YAYINCILIK - REKLAMCILIK Tel : (0.224) 513 96 83 Fax : (0.224) 513 35 95

'Gemlik Körfez' internette www.gemlikkorfezgazetesi.com

Gemlik Körfez ABONE OLDUNUZ MU? ABONE OLUN OKUYUN OKUTUN

Yılbaşı büyük ikramiyesi dudak uçuklattı

Milli Piyango (MP) İdaresinin yılbaşı özel çekiliş biletleri 29 Kasım Cumartesi gününden itibaren satışa sunuluyor. Özel çekilişin büyük ikramiyesi, 2007'de olduğu gibi bu yıl da 25 milyon YTL olarak belirlendi. Milli Piyango İdaresi Genel Müdürü Recep Biçer'den alınan bilgiye göre, geçen yıl 20 milyon YTL'den 25 milyon YTL'ye yükseltilen yılbaşı büyük ikramiyesinde bu yıl değişikliğe gidilmedi. Talih Kuşu, bu yılki özel çekilişte de büyük ikramiye olarak 1 adet 25 milyon YTL verecek. Çekilişin diğer büyük ikramiyeleri de, 1 adet 5 milyon YTL ve 1 adet 1 milyon YTL olarak belirlendi. Yılbaşı çekilişi, en az 3, en fazla da 9 kişinin yeni yıla milyoner olarak girmesini sağlayacak. Çekilişte 25 milyon ve 5 milyon YTL'lik büyük ikramiyelerin çeyrek bilete, 1 milyon YTL'lik ikramiyenin ise tam bilete çıkması halinde 9 kişi milyoner olacak. Her 3 ikramiyenin tam bilete çıkması durumunda ise, 3 talihli yeni yıla milyonluk ikramiyelerle giriş yapacak. Özel çekilişin diğer ikramiyeleri de, 1 adet 500 bin YTL, 5 adet 200 bin YTL, 10 adet 100 bin YTL, 50 adet 50 bin YTL, 150 adet 10 bin YTL, 150 adet 5 bin YTL, 150 adet bin YTL, 1.500 adet 300 YTL, 10 bin adet 200 YTL, 40 bin adet 100 YTL, 120 bin adet 80 YTL, 800 bin adet 50 YTL olarak belirlendi. Çekilişte ayrıca 2 milyon adet amorti ve 63 adet teselli ikramiyesi dağıtılacak.

ÇİZİYORUM

Barış Güler'in kaleminden — 9 YAŞ

İkinci el fiyatlarında sert düşüş

Küresel kriz sıfır otomotiv pazarından sonra ikinci el pazarını da vurdu. Krizin kredi almayı zorlaştırması nedeniyle otomotivde satışlar yarı yarıya düşerken, fiyatlarda da yüzde 30'lara varan gerileme yaşanıyor. Sektörde fiyatları düşüren en önemli nedenlerden biri ise araç kiralama şirketlerinin nakit ihtiyacını karşılamak için filolarını elden çıkarma çabası. Sektörde ekim ayı satışları 19 bin 788 adeti otomobil, 13 bin 12'si de hafif ticari olmak üzere toplam 32 bin 800 adet olarak ger çekleşerek yüzde 39,2 geriledi. Kasım ayının ilk 15 günün de 5 binin üzerinde otomobil satan sektör, ayı 17 bin adet lerde tamamlamayı öngörüyor. Sıfır otomotiv satışlarındaki bu olumsuz tablo, şimdi ikinci el araç satışlara da yansımaya başladı.

SATILIK DAİRE

Lise Caddesi Gemlik Lisesi yanında sahibinden 3+1 satılık daire

GSM : (0.538) 322 70 73

KİRALIK

ÖĞRENCİLER İÇİN ORKENT SİTESİ'NDE EŞYALI SOBALI ve DENİZ MANZARALI KİRALIK DAİRELER

0537 301 73 62

NÜBETÇİ ECZANE

24 Kasım 2008 Pazartesi
GEMLİK ECZANESİ
İskele Cad. No: 5/B
Tel : 513 02 49 GEMLİK

GEMLİK SİNEMA GÜNLÜĞÜ

VENÜS SİNEMASI
AŞK TUTULMASI
14.00 - 16.15 - 19.00 - 21.00
DEVRİM ARABALARI
14.15 - 19.00
(Rezervasyon (Tel : 513 33 21)

GEMLİK REHBERİ

GEREKLİ TELEFONLAR	
İtfaiye	110
Polis İmdat	155
Jandarma İmdat	156
Jandarma K.	513 10 55
Polis Karakolu	513 18 79
Gar Kom.	513 12 06

KAYMAKAMLIK	
Kaymakamlık	513 10 51
C.Savcılığı	513 10 53
C.Savcı Yrd.	513 29 54
Emniyet Müd.	513 10 28

ULAŞIM	
METRO	513 12 12
Aydın Turizm	513 20 77
Süzer Turizm	512 10 72
Kanberoğlu-Esadaş	514 45 49
Anıtur	514 47 71
Kamil Koç	513 35 71

HASTANELER	
Devlet Hastanesi	517 34 00
Sahil Dev. Hast.	513 23 29
Mer.Sağ.Ocağı	513 10 68
Tomokay Tomografi	513 65 29
Uzmanlar Tıp Mrk.	513 60 40

TAKSİLER	
Körfez Taksi	513 18 21
Çınar Taksi	513 24 67
Güven Taksi	513 32 40
Gemlik Taksi	513 23 24
Manastır Taksi	517 33 94

RESMİ DAİRELER	
TEK Arıza	513 20 66
TEK İşletme	513 45 03
Statyum	514 00 95
Orm.Bol.Şef.	513 12 86
Milli Egt. Md.	513 11 74
Halk Kütüphane	513 13 53
Askerlik Şb.	513 10 57
Karayolları	513 13 08
Liman Baş.	513 11 33
Mal Müd.	513 10 95
Nüfus Md.	513 37 42
Özel İd. Md.	513 15 07
Tapu Sicil Müd.	513 14 14
Müftülük	513 13 64
Gümrük Md.	524 85 86
Tekel Md.	513 10 42
Ver. Dairesi Md.	513 10 92
İlçe Tarım Müd.	513 10 45
İlçe Seç. Md.	513 77 77
Halk Eğitim Müd.	513 18 46

BELEDİYE	
Santral	513 45 21 -23
Başkanlık	513 45 20
Zabıta	513 24 32
Otobüs İşlet.	513 45 21-122
BUSKİ	514 57 96
İtfaiye	513 23 25
Muhasebe Md.	513 45 21 -182
Yazı İşl. Md.	513 45 21 -111
Su Arıza	Yalnız 185

DENİZ OTOBÜSÜ	
Bursa	256 77 84
Mudanya	544 30 60
Yenikapı	(212) 516 12 12
Yalova	(226) 811 13 23
İDO İmam Aslan Dinlenme Tes.	513 23 94

VAPUR - FERİBOT	
Yalova	(226) 814 10 20
Topçular	(226) 363 43 19
Eskihisar	(262) 655 60 31

OTOBÜS	
Şehirlerarası	261 54 00
Otobüs Terminali	(18 Hat)

DAĞITICILAR	
GEMDAŞ	513 29 29
Aygaz	513 12 95
Habaş	513 16 37
Mogaz	513 75 58
Ergaz	513 88 43
İpragaz	513 22 59
Habaşgaz	513 45 46
Yeni Likitgaz	513 65 00
BP Gaz	514 59 81
Bütünler Likitgaz	513 80 00
Akçagaz	514 88 70
Totalgaz	514 17 00
AKCAN PETROL	513 10 79
MAR-PET	513 30 33
TUNCAY OTO GAZ	513 14 24

Gemlik Körfez
GEMLİK'İN İLK GÜNLÜK SİYASİ GAZETESİ

YEREL SÜRELİ YAYIN
YIL : 36 SAYI : 3219
FİYATI : 25 Ykr. (KDV Dahil)
Sahibi : Kadri GÜLER
Sorumlu Yazı İşleri Müdürü : Serap GÜLER
Haber Müdürü : Seyfettin ŞEKERSÖZ
İstiklal Cad. Bora Sok. No:3/B
Tel : 513 96 83 Fax : 513 35 95 GEMLİK
Yönetim ve Basım Yeri : KÖRFEZ OFSET
Matbaacılık-Yayıncılık-Reklamcılık Tesisi
İstiklal Cad. Bora Sok. No:3/B GEMLİK
(Dini bayram Günleri ve Pazar günleri yayınlanmaz)

Gemlik Körfez
GEMLİK'İN İLK GÜNLÜK SİYASİ GAZETESİ

ABONE OLDUNUZ MU?
ABONE OLUN
OKUYUN
OKUTUN

Ticaret ve Sanayi Odası Meclisi'nde Termik Santral görüşüldü

Akıt, "Termik Santrale şiddetle karşıyız"

Gemlik Ticaret ve Sanayi Odası Meclisi'nde dün ilçemizde kurulması planlanan kömürle çalışacak Termik Santral konusu ele alınarak görüşüldü.
Oda Meclisi'nden, kömürle işletilecek bir Termik Santral kurulmasına karşı olduklarını belirten karar çıktı.
Dün, saat 16.oo'da Ticaret ve Sanayi Odası Meclis Salonu'nda Meclis Başkan Vekili Ahmet Barutçuoğlu Başkanlığında toplanan Oda Meclisi'nde söz alan Oda Yönetim Kurulu Başkanı Kemal Akıt, Gemlik'te kurulu bulunan Gemlik Gübre Fabrikası'nın da içinde olduğu Gemlik Enerji adında bir şirketin kurulduğunu ve enerji üreteceğini ancak, bu tesisin Gemlik'te kurulacağının kendilerine

Kemal Akıt, termik santrale karşı olduklarını söyledi

söylenmediğini belirtti.
Akıt, bu konunun Belediye Meclisi'nde görüşülmesinden sonra CHP İlçe Başkanı Cem Güler'in konuyu ilçe gündemine taşıması üzerine Oda Sanayi Komisyonu'nun inceleme başlattığını söyledi.
Toplantıda söz alan Sanayi Komitesi Başkanı Tevfik Solaksubaşı, Gemlik'in bir çok ilden daha büyük bir ilçe olduğuna dikkat çekerek, Gemlik'te kömürle işletilecek bir Termik Santral konusunun çok iyi araştırılmasının gerektiğini belirtti.
Yıldırım Holding'in Gemlik'te enerji üretmek için girişimler başlattığını soyleyen Solaksubaşı, kurulan şirketin Enerji Piyasası Düzenleme Kurulu'na başvurduğunu belirterek, şöyle konuştu: *"Kömür ile işletilecek olan termik santraller dünyanın her yerinde tehlikelidir. Gemlik'e kurulacak bir santralin zararları Bursa'yı da etkiler. Böyle santrallerin çok iyi kontrol edilmesi gerekmektedir. Bu konuyu politik olarak düşünmemek gerekir. Kömürle işletilen santrallerin çevreye çok önemli zararlar verdiği bilinmektedir. Bunun da örnekleri çoktur. İlçemize kurulacak bir santral Gemlik'in değerini düşürür. Kömür ile çalışan termik santrallerden memnun olan ülke görülmemiştir."*
Daha sonra söz alan TSO Yönetim Kurulu Başkanı Kemal Akıt, meclis olarak bu konuda duyarsız kalamayacaklarını, Gemlik'e zarar verecek her türlü tesise karşı olduklarını söyledi.
Akıt, şöyle konuştu: *"Özelleştirme İdaresi Gemlik Gübre Fabrikası'nı özelleştirirken, burayı Gübre Fabrikası olarak sattı. Şimdi kömürle çalışacak termik santral kurulmaya çalışılıyor. Buna şiddetle karşıyız. Gemlik TSO Meclisi olarak ilçemizde başlatılan kampanyanın içinde olmalıyız. Kömür ile işletilecek termik santral geleceğimizi yok eder. Bu konuyu yakından takip edeceğiz. Yapılan toplantılara hep birlikte katılalım"* dedi.

MANASTIR'DA DENİZE KARŞI SATILIK
LÜKS SARIKONAKLAR VİLLALARI

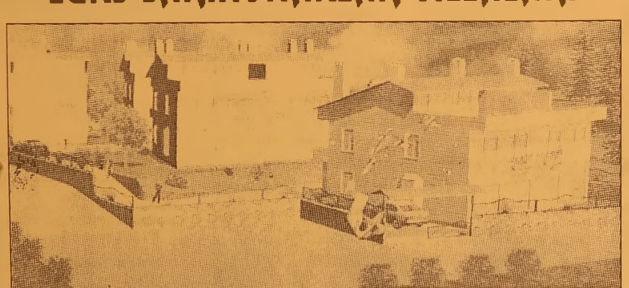

KIŞLIK VE YAZLIK HASANAĞA KOYU'NDA

✓ 240 M2 ✓ ÖZEL YÜZME HAVUZLU
✓ GÜVENLİKLİ ✓ RADYAL TEMEL C - 30 BETON

ÖNÜNDE TEKNENİZİ KOYACAĞINIZ,
DENİZE GİREBİLECEĞİNİZ EŞSİZ GÜZELLİK

FORUM EMLAK
MİNARE İNŞAAT
Fahrettin MİNARE

İstiklal Cad. No: 30/A Gemlik
Tel : (0.224) 513 42 36 - 37 Fax : (0.224) 513 42 36
www.forumemlak.com

Alp Davet Organizasyon
KAMPANYA
"2009 Sezonu kayıtlarında kampanya"
Düğün, Nişan ve Sünnetlerde,
İş Yeri Açılış ve Kutlamalarınızda,
Özel gece ve Davetlerinizde,
Bebek ve lohusa odaları süslemelerinde,
Doğum günü kutlamalarınızda,
Çok zengin Nikah şekeri çeşitlerinde
Ve daha bir çok organizasyonda,
Bütçenize uygun konseptler.
SİZLERE BİR TELEFON KADAR YAKINIZ.

TEL: 0.224 513 98 83
Demirsubaşı Mh. Semerciler Sk. No:25 - GEMLİK
(Demiriz Eczanesi karşısı) - www.alporganizasyon.com

DOĞAL GAZ ABONELİĞİNDE
FIRSAT !
200 m2 kadar olan yerler için abone bağlantı bedeli 180 $ + KDV'dir.
Taksitlendirme abonelik bağlantı bedeli için ve anlaşmalı kredi kartlarında geçerlidir. (Son gün 31.12.2008)
1 YTL Peşin
Kalanı 10 Taksitle
GEMDAŞ
DOĞAL GAZ
513 29 29
WORLD bonus maxmum

Kuruluş:1973
GemlikKörfez
GEMLİK'İN İLK GÜNLÜK SİYASİ GAZETESİ
26 Kasım 2008 Çarşamba www.gemlikkorfezgazetesi.com info@gemlikkorfezgazetesi.com 25 Ykr

Şoföre yardım ederken TIR'ın altında kaldı

Bursa'nın merkez Kestel ilçesinde meydana gelen trafik kazasında geri manevra yapan TIR'ın altın da kalan bir kişi hayatını kaybetti. *Syf 3'de*

Seçmen kütükleri askıya çıkıyor

Listeler, 26 Kasım-05 Aralık 2008 tarihleri arasında askıda kalacak

✔ *Bilgisayar Destekli Merkezi Seçmen Kütüğü listeleri, bugün saat 08.00'de askıya çıkarılıyor. 5 Aralık 2008 Cuma günü saat 17.oo'ye kadar askıda kalacak olan seçmen kütükleri, 29 Mart 2009 tarihinde yapılacak olan yerel seçimler öncesinde güncelleştiri lecek. Seçmenlerden, kayıtlarında yanlışlık veya eksiklik bulunanların askı yeri görevlisi ya da İlçe Seçim Kurulu Başkanlığı'na müracaat etmeleri istendi.* *Haberi sayfa 2'de*

Protesto edilen senet sayısında patlama

Protestolu senetler Türkiye genelinde yükselişe geçti. Türkiye'de 10 ayda 1 milyon 276 bin 800 kişi 5 milyar 316 milyon 532 bin 67 YTL tutarında senedi protesto etti. *Haberi sayfa 4'de*

Borcu olanlara müjdeli haber

Küresel krize karşı alınacak tedbirlerin yer aldığı ekonomik paket üzerinde çalışan Bakanlar biraraya gelerek, kara liste olarak nitelendirilen zamanında ödenmeyen kredilerle ilgili olarak bilgilerin yer aldığı listeye, mali sicil affı getirilmesini gündeme getirdi. *Haberi sayfa 7'de*

Güne Bakış

Kadri GÜLER
kadri_guler@hotmail.com

Seçmen listelerine dikkat..

Yüksek Seçim Kurulu'nun yerel seçim takvimi işlemeye başladı.

Gazetemizdeki habere göre, bugün seçmen listeleri askıya asılacak.

Bu listeler, 5 Aralık 2008 tarihine kadar askıda kalacak.

Askıda adı bulunmayanlar, İlçe Seçim Kurullarına başvurarak, listelere adlarını yazdırmazlarsa, seçme haklarını kullanama yacaklar.

Onun için bugünden başlayarak oturdu ğunuz mahalle muhtarlığında askıya çıkan listeleri kontrol edin. *Devamı sayfa 5'de*

Gemlik-Mudanya yolu 25 dakikaya inecek

✔ *Bursa Valiliği, şehrin turizm potansiyelinin daha iyi iyi değerlendirilmesi amacıyla, yeni bir karayolu şeridinin planlamasını yaptı. Gemlik-Mudanya ve Mudanya-Karacabey-Bandırma etapları olmak üzere 2 etaplı olarak yapılacak proje 34 milyon YTL'ye mal olacak. Gemlik-Mudanya Sahil Şeridi karayolunun 1. etabı tamamlandığında 60 dakika olan Gemlik-Mudanya arası 25 dakikaya inecek. Proje hakkında bilgi veren Bursa Valisi Şahabettin Harput, "Proje Bursa'nın sahil bölgesindeki ulaşım kalitesini arttıracak" dedi.* *2'de*

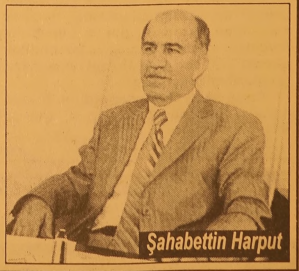
Şahabettin Harput

Buluşma

Gürhan ÇETİNKAYA

Göz göre göre... (2)

Dünden devam ....

Oysa tüm krallık ve sultanlık sistemleri halkı sömürerek, Raiyye'leştirmiyor mu?

Takva ve İslamı temsil eder görünen Suudi Kralı Fahd, ölümünden sonra yalnızca kefenle gittiğinde, bakınız ardında neler bırakmış?

32 milyar dolar nakit para, Cidde ve Riyad'da 5 milyarlık iki saray, Fransa'da bir şato, Boeing 747 tipi bir uçak, 600 Mercedes ve onlarca Cadillac marka araba, İspanya'da 250 dönüm bir saray ve 800 kişilik hizmetçi ekibi ile daha nice harcamalar.

Peki, bu kadar servet ne adına ve nasıl yapıldı?

İslam mı?

Yoksa, Suudi halkını köleleştirerek zengin olma adına mı?

Kral geçinenler ile dinden para kazananlar, acaba hiç Peygamber Efendimizin hayatını okumuşlar mı?

Onun bir ömür boyu hep fakirleri düşünerek yaşadığını, bir çok geceler aç bile yattığını, aç olanları düşünerek, ekmek yediği zaman hurma yemediğini, biliyorlar mıydı?

Şimdilerde, dini kullanarak zengin olan ve şaşalı yaşayanlara ne demeli?

Dini kullanarak, halkın elindeki değerleri alarak zengin olanların bu zenginlikleri nasıl gerçekleştirdiklerini yazıyarak görüyoruz. Onların, öncelikli hedefi, dindar ve dinsizler diye halkı parçalara bolmek ve birbirleri ile çatışmalarını sağlamak.

Bunlar, toplumun bilinçli ve bilgili olmasını istemezler.

Amaçları, "Siyasal İslam" , " Ilımlı İslam" adları altında birleşerek, sözde dini korumak adına halkın elindeki değerleri bölüşmektir.

Asıl hedefleri üç kavram üzerinde kurulmuştur.

Birincisi, toplumu 'Havel'leştirmek, yani kendilerine köleleştirmek.'

İkincisi, 'Duvel' dediğimiz, halkın malını saltanat elde etmek için kullanmak.

'Değel' denen kavram ile de, halkın veya devletin elindekileri pusu kurarak din adı altında kullanarak güçlenmek.

Bunları yaparken de, İslam Dinini, topluma; "Dokunulmaz ve teftiş edilmez, sığınak" olarak lanse ederler. Ve hele bir düşüncelerine karşı gelin, işte o zaman hemen Kafir, dinsiz damgası ile Aforoz edilirsiniz.

Asıl soru ve vurgulanması gereken saptama şu;

Allah, dinimizi ve onun rehberi Kuran'ı, tüm insanlığa, doğru yolu bulsun, sapkınlıklara yönelmesin, hırsızlık yapmasın, ahlaklı olsun, yaptığı işlerde hak geçirmesin, helalinden kazansın, dunya nimetlerinden faydalansın, adaletli ve iyi bir bölüşümün olması ve kendisine ibadet yapılması için gondermedi mi?

Kimin ne denli dindar olduğu ortada..

Görünen denizde yüzen gemicikler kılavuz istemiyor.

Gemlik Körfez ABONE OLDUNUZ MU?
ABONE OLUN OKUYUN OKUTUN
'Gemlik Körfez' internette www.gemlikkorfezgazetesi.com

Seçmen kütükleri askıya çıkıyor

Bilgisayar Destekli Merkezi Seçmen Kütüğü listeleri, 29 Mart 2009 tarihinde yapılacak olan yerel seçimler öncesinde bugün askıya çıkartılarak güncelleştirilecek. Listeler, 26 Kasım - 05 Aralık 2008 tarihleri arasında askıda kalacak. Seçmen Kütüğünün Güncelleştirilmesi'ne yönelik karar dünkü Resmi Gazete'de yayımlandı. Yayımlanan kararda, 22 Mart 2008 tarihli, Resmi Gazete'nin mukerrer sayısında yayımlanarak yürürlüğe giren 5749 sayılı "Seçimlerin Temel Hükümleri ve Seçmen Kütükleri Hakkında Kanunda Değişiklik Yapılmasına Dair Kanun" ile 298 sayılı Kanunun "Seçmen Kütükleri" kısmında önemli değişiklikler yapıldığı hatırlatıldı. Kararda söz konusu değişiklikler nedeniyle Bilgisayar Destekli Merkezi Seçmen Kütüğünün 29 Mart 2009 tarihinde yapılacak olan mahalli idareler seçimlerinden önce askıya çıkartılarak güncelleştirilmesi zorunlu hale getirildiği kaydedildi. Kararda, yerel seçimlerinden önce askıya çıkarılacak muhtarlık bölgesi askı listelerinin güncelleştirilmesinin hangi esaslara göre yapılacağı da açıklandı. Listeler 26 Kasım 2008 Çarşamba günü saat 08.00'de askıya çıkarılacak ve 5 Aralık 2008 Cuma günü saat 17.00'de askıdan indirilecek.

-ASKI LİSTELERİ ASILDIKTAN SONRA HALKA DUYURULACAK-

Kararın ekinde yer alan Seçmen Kütüğünün Güncelleştirilmesi Usul ve Esaslarını Gösterir Genelge'ye göre, muhtarlık bölgesi askı listeleri 26 Kasım 2008 tarihinde saat 08.00'de, muhtarlık bölgeleri esas alınarak ait oldukları mahalle veya köylerde halkın kolaylıkla görup okuyabileceği yerlere asılacak. İlçe seçim kurulu başkanlığı, muhtarlık bölgesi askı listelerinin askıya çıkarıldığını aynı gün ve takip eden her iki günde bir belediye veya zabıta hoparlörü ile halka duyuru yapacak. Ayrıca, ücretsiz olmak kaydıyla, ilçede mahalli gazete, TV ve radyo aracılığı ile de iki günde bir duyuru yapılacak. Muhtarlık bölgesi askı listeleri, 05 Aralık 2008 tarihinde saat 17.00'de ise askıdan indirilecek.

Askıya çıkartılan muhtarlık bölgesi askı listesinde kayıtlı olan seçmenlerden kayıtlarında yanlışlık veya eksiklik bulunan, askı suresi içerisinde yerleşim yerini aynı ilçe içinde başka bir muhtarlık bolgesine veya bir ilçeden diğer bir ilçeye nakleden kişiler, ilgili nüfus müdürlüğüne veya nüfus müdürlüğünden alacakları resmi nitelikteki belge ile askı yeri görevlisine veya ilçe seçim kurulu baş kanlığına da müracaat edecekler. Öğrenci olup, seçmen niteliğini taşıyan ve öğrenim gördükleri yerleşim birimlerinde oylarını kullanmak isteyen, öğrenciler ise öğrenim gördükleri okuldan öğrenci belgesi alarak ve yurtta kaldıklarına ilişkin belge ile ilgili nüfus müdürlüklerine bizzat başvuracaklar.

ÖDENECEK ÜCRETLER-

Askı süresinde muhtarlık bürolarında güncelleştirme nedeniyle yapılacak çalışmalardan dolayı, askı yeri görevlisi olarak görev yapan muhtar veya idari makam tarafından herhangi bir nedenle muhtarlık görevi verilen ihtiyar meclisi üyelerinden bir tanesine yapacakları çalışmaları karşılığında, 26 Kasım 05 Aralık 2008 tarihleri arasında 35 YTL gündelik ücret ödenecek.

Gemlik-Mudanya yolu 25 dakikaya inecek

Bursa Valiliği, şehrin turizm potansiyelinin daha iyi değerlendirilmesi amacıyla yeni bir karayolu şeridinin planlamasını yaptı. Bursa'nın sahil şeridine önemli bir canlılık kazandıracak Gemlik-Mudanya ve Mudanya-Karacabey-Bandırma etapları olmak üzere 2 etaplı olarak Bursa-Bandırma Sahil Şeridi'ni kapsayacak projesinin 2009 programına alınması için çalışma başlatıldı. Projenin tahmini bedeli ise 34 milyon YTL olduğu öğrenildi. Toplam 21.4 kilometre uzunluğuna sahip Gemlik-Mudanya Sahil Şeridi karayolunun 1.etabı tamamlandığında 60 dakika olan Gemlik-Mudanya arası kara yolculuğu 25 dakikaya inecek. Yenikapı-Güzelyalı hızlı feribotunu kullanan araç sürücülerinden Gemlik-Orhangazi tarafına gidecek olanlar da Gemlik-Mudanya sahil şeridi yolunu kullanabilecek. Proje hakkında bilgi veren Bursa Valisi Şahabettin Harput, sahil şeridini kapsayan karayolunun Bursa'nın bir sahil kenti olduğunu ispatlayacağını söyledi. Bursa sahillerinin Akdeniz sahillerinden bile güzel olduğunu anlatan Vali Harput, *"Akdeniz'de sadece sahil var. Ancak Bursa, sahillerinin yanı sıra eşsiz doğal güzelliklere de sahip. İşte dünyada ender olarak bir arada görülen bu sahil şeridini, turizm açısından değerlendirmek zorundayız. Bu yönde yapılacak tüm çalışmalar Bursa'nın bir dünya markası olduğu iddiasını destekleyecektir. Proje Bursa'nın sahil bölgesindeki ulaşım kalitesini de artıracak"* dedi. Gemlik-Mudanya-Karacabey-Bandırma Sahil Karayolu projesinin iki etap halinde inşasını düşündüklerini kaydeden Vali Harput, projenin tahmini bedelinin 34 milyon YTL olduğunu açıkladı. Projeyle araç sürücülerinin zamandan tasarruf edeceğine dikkat çeken Bursa Valisi Şahabettin Harput, *"Bölgede meydana gelen tatsız trafik kazalarının da önüne geçmiş olacağız. Ayrıca kent trafiğinin yoğunluğunun azaltılması noktasında bu etabın önemli katkıları olacak"* diye konuştu.

Soföre yardım ederken TIR'ın altında kaldı

Bursa'nın merkez Kestel ilçesinde meydana gelen trafik kazasında geri manevra yapan TIR'ın altında kalan bir kişi hayatını kaybetti. Ölen kişinin, TIR sürücüsüne geri manevra yaparken yardımcı olduğu öğrenildi. Alınan bilgiye göre, Bursa-Ankara yolu 12. kilometresinde meydana gelen kazada, Varol Çoha (23) idaresindeki 16 F 3867 plakalı çekici TIR, geri manevra yaparken sürücüye yardım eden Serkan Çoha'ya (33) çarptı. Kazada TIR altında kalan Serkan Çoha olay yerinde hayatını kaybetti. TIR sürücüsü Varol Çoha, polis tarafından gözaltına alınırken olayla ilgili başlatılan soruşturma sürüyor.

Sobadan zehirlenen 3 kişi hastanelik oldu

Bursa'nın İnegöl ilçesinde, sobadan sızan karbonmonoksit gazından zehirlenen 1'i çocuk 3 kişi hastanelik oldu. Edinilen bilgiye göre, Kemalpaşa Mahallesi Hocaköy yolu üzerinde ikamet eden Vahip Karslı (68), Nuriye Karslı (57) ve 9 yaşındaki Eda Nur Karslı kömür sobasından sızan karbonmonoksit gazından zehirlendi. İnegöl İlçe Devlet Hastanesi'ne kaldırılan 3 kişinin sağlık durumunun iyi olduğu öğrenildi. Olayla ilgili başlatılan soruşturma sürüyor.

Silindir makinesi sürme hevesi can aldı

Bursa'nın merkez Yıldırım ilçesinde, babasının çalıştığı firmaya ait silindirle geri manevra yapan bir genç, 4 yaşındaki çocuğu ezdi. Ağır yaralı olarak hastaneye kaldırılan çocuk hayatını kaybetti. Edinilen bilgiye göre, Z.K (16) isimli genç, babasının çalıştığı Mevlana Mahallesi'nde asfaltlama çalışması yapan bir inşaat şirketine ait silindir makinesine bindi. Silindiri çalıştıran genç, geri manevra yapmak istedi. Bu sırada Çapkın Sokak'ta evlerinin önünde oynayan 4 yaşındaki Erdoğan Yılmaz, silindir makinesinin altında kaldı. Yakınları tarafından ağır yaralı olarak Yüksek İhtisas Eğitim ve Araştırma Hastanesi'ne kaldırılan Erdoğan Yılmaz isimli çocuk hayatını kaybetti. Olayın zanlısı Z.K. polis tarafından gözaltına alındı.

Evde tartıştığı karısını sokakta öldürdü

Hatay'ın Dörtyol ilçesinde bir tarım işçisi, tartıştığı karısını sokak ortasında tabancayla vurarak öldürdü. Alınan bilgiye göre, önceki akşam Yeşil Mahalle'de meydana gelen olayda, Abdulkadir K. (45), 15 yıllık eşi Kadriye K. (35) ile ailevi sebeplerden dolayı tartıştı. Daha sonra tartışma evin dışında devam etti. Abdulkadir K., sokağa çıkan eşini üzerinde taşıdığı ruhsatsız tabancayla ateş ederek vurdu. Ağır yaralanan Kadriye K., komşuları tarafından götürüldüğü Dörtyol Devlet Hastanesi'nde yapılan müdahalelere rağmen kurtarılamadı. Olaydan sonra kaçan Abdulkadir K.'nın yakalanmasına çalışıldığı, soruşturmanın sürdüğü bildirildi.

78'lik tacizciye 15 yıl hapis

Bursa'da gittiği markette, 11 yaşındaki kız çocuğuna cinsel tacizde bulunması saniye saniye görüntülenince tutuklanan, 11 çocuk ve 36 torun sahibi 78 yaşındaki Lütfi Yeşilbahçe hakkında 15 yıla kadar hapis cezası istemiyle dava açıldı. Osmangazi İlçesi'nde, markete giren Lütfi Yeşilbahçe, annesinin peynir almak için gönderdiği S.Ö. adlı kız çocuğuna cinsel tacizde bulunmuştu. Marketten çıkan kız çocuğunu takip edip bu kez gittiği simit fırınında rahatsız eden Lütfi Yeşilbahçe, kız çocuğunun bağırması sonucu yakalanmıştı. Markette yaptığı cinsel taciz, güvenlik kamerası tarafından görüntülenen Lütfi Yeşilbahçe çıkartıldığı nöbetçi mahkemece tutuklanıp cezaevine konmuştu.

Yazı YORUM

Diş Hekimi
Özcan VURAL
ozcanvural1933@hotmail.com
www.milliyet/blog/özcan vural

Kömür zenginleri!...

Kömür dağıtım işi zıvanadan çıktı..

Tarihe 'sosyal yardım' olarak değil, seçmene dağıtılan 'rüşvet' diye geçecek..

Aslına bakarsanız kömürü hesapta devlet dağıtıyor..

Ama Başbakan, kaymakamlara, valilere talimatı partisinin il başkanları toplantısında veri yor..

Hal böyle olunca da kömür AKP'nin kömürü olu yor..

AKP'nin olan kömürün parasını kim veri yor?...

Ey vatandaşım; Parası bizim paramız..

Para bizim paramız, bizim sırtımızdan yapılı yor ama, insanların muhtaç oluşu herkesin elini kolunu bağlıyor..

Hepimizi suskunluğa itiyor..

Ses çıkarılamıyor..

AKP'de fırsat bu fırsat deyip, oy almak için kömür dağıtma işini utanmadan kullanıyor..

Kömür yüklü TIR kamyonları neredeyse resmi geçit yapacak..

Mahallelere sirenlerle, davul zurnayla girecekler..

Başbakan, insanları incitmeyin, dağıtımı gece yapın diyordu ne oldu?

Dinimizde bir elin verdiğini öbür el görmesin der..

Ne din, ne iman dindarlarımıza vız geliyor..

Seçim var seçim..

Üstelik yerel seçim!..

Fiyaka zamanı!

Gemi azıya alan alana, Mart ayına doğru doğalgaz kullanana da torba torba kömür verirlerse şaşmayın..

Çünkü kömür bedava!

Masrafı senin, benim haneme yazılıyor..

El kesesinden hovardalık buna derler...

Dağıtım işlemi oy avcılığıyla sınırlı kalsa neyse!

Ortada büyük bir rant da var.

Çuvalı yapan firmanın ismi.

Çuvalı yapan firma Gaziantep'te çıkıyor..

Sahibi, AKP kurucusu ve il yönetim kurulu üyesi Eyüp Özkesici..

Kömür nereden geliyor? Soma'dan..

Çuval Gaziantep'ten.. Gaziantep'te hazırlanan çuvallar kamyonlara yüklenip Manisa'nın Soma ilçesine getiriliyormuş..

Sizce bu işin içinde rant yok mu?

Bu kömür dağıtım işi de birilerini zengin etmedi mi?

Söylendiğine göre trilyonlar dönüyormuş..

Bu işleri yapan ve adeta çete olan kesimde AKP'lilermiş..

Peki nakliyesi kimden?

Nakliye işini kimler üstleniyor?

Koca koca TIR'lar kime ait?

Onlar da hayrına mı mazot yakıyor?

Ey kapısına kömür konan seçimlerde AKP oy verecek benim gariban vatandaşlarım..

Anlayın, kömürün parasını biz veriyoruz, rantını AKP yiyor!

Sineye çektik diyelim..

Bizlere, çuvalın, nakliyenin rantını kim yiyor?

Bari bunu söyleyin..

Hayrına!

Yoksula 100 YTL taksitle 45 metrekarelik konut projesi başlıyor

Toplu Konut İdaresi (TOKİ), "yoksula konut" projesinin uygulanacağı illeri belirledi. İlk aşamada, 18 ilde 15 bin 266 konutluk proje hazırlandı. Bu illerde ihaleye çıkacak konut projelerinin içinde, yoksul kesime yönelik konutlar da yer alacak.

Daha önce afet konutu olarak ve yoksul kesim için 45 metrekarelik konutlar yapan TOKİ, vatandaşların ilgi göstermemesi üzerine, bu konutların büyüklüğünü 55-65-75 metrekareye yükseltmişti.

TOKİ Başkanı Erdoğan Bayraktar, ortalama 28-30 bin YTL'ye mal olacak konutların, gerçekten yoksul kesime satılması için kaymakamlıkların, valilerin, yerel yönetimlerin gereken önlemi alacağını anlatarak, *"Vatandaş evine girene kadar, başvuruda bile para almayacağız. İçine yerleşince 100 YTL taksit başlayacak ve 20 yılda geri ödenecek"* dedi.

Başvuruların alınmasından sonra, konut sayısından fazla başvuru olması halinde hak sahiplerinin çekilecek kura ile belirlenecek durumdaki vatandaşların paralarını da, kamuoyunda "FAKFUKFON" olarak bilinen sosyal yardımlaşma ve dayanışma fonlarının ödemesinin öngörüldüğünü bildirdi.

Bayraktar'ın verdiği bilgiye göre, ilk aşamada 18 ilde 266 konut projelendirilirken, Mart ayından önce satışlar başlayacak.

ANAÇEV'den öğretmenlere kutlama

Kısa adı ANAÇEV olan Anadolu Çağdaş Eğitim Vakfı Gemlik Şubesi'nce 24 Kasım Öğretmenler Günü nedeniyle gece düzenledi. Sealife'de önceki gece yapılan yemeğe Umurbey Belediye Başkanı Fatih Mehmet Güler, CHP yönetim kuruu üyeleri, Gemlik'teki öğretmenler ile emekli öğretmenler katıldı.

ANAÇEV Şube Başkan Yardımcısı Zeynep Emine Aydın, öğretmenleri her zaman gururla andıklarını söyleyerek, ANAÇEV bir eğitim kurumu olduğu için öğretmen gününde düzenledikleri yemekte öğretmenlerle birlikte olmaktan mutluluk duyduğunu belirtti. Gecede toplanan bağışlarla üniversitede öğrencilerine burs vereceklerini hatırlatan Aydın, geceye destek veren herkese teşekkür etti. Neşeli ortamda geçen yemekte öğretmenler, canlı müzik eşliğinde coşku ile eğlenme fırsatı buldular.

Protesto edilen senet sayısında patlama

Türkiye'de 10 ayda 1 milyon 276 bin 800 kişi, 5 milyar 316 milyon 532 bin 67 YTL tutarında senedi protesto etti. Senetlerin ödenememesi anlamına gelen protestolu senet, Ekim ayında tavan yaptı.

Protestolu senet Türkiye genelinde yükselişe geçti. Ocak ayında 132 bin 510 kişi, 566 milyon 295 bin 313 YTL, Şubat ayında 122 bin 227 kişi, 451 milyon 171 bin 271 YTL, Mart ayında 116 bin 471 kişi, 470 milyon 456 bin 607 YTL, Nisan ayında 122 bin 182 kişi, 496 milyon 908 bin 794 YTL, Mayıs ayında 123 bin 614 kişi, 498 milyon 969 bin 306 YTL, Haziran ayında 131 bin 652 kişi, 558 milyon 749 bin 490 YTL, Temmuz ayında 131 bin 652 kişi, 558 milyon 566 bin 25 YTL, Ağustos ayında 126 bin 926 kişi, 537 milyon 565 bin 255 YTL, Eylül ayında 132 bin 412 kişi, 552 milyon 132 bin 797 YTL tutarında senedi protesto etti. Eylül ayında başlayan hissedilir yükseliş Ekim ayında da devam etti. Ekim ayında 152 bin 111 kişinin 693 milyon 946 bin 697 YTL tutarında senedi protesto oldu. Toplamda 912 bin 991'i bin YTL üzeri, 363 bin 809'u da bin YTL altı olmak üzere toplam 1 milyon 276 bin 800 kişi, 5 milyar 316 milyon 532 bin 67 YTL tutarında senedi ödeyemedi.

TEMA

"SUYUNU BOŞA HARCAMA"

TEMA Vakfı tarafından başlatılan "Suyunu Boşa Harcama" kampanyasına su tüketiminin önlenmesi için siz de katılın

BBP başkan adayını açıkladı

Büyük Birlik Partisi, Gemlik Belediye Başkan adayını açıkladı. Belediye Düğün Salonu'nda geçtiğimiz günlerde yapılan toplantıda Büyük Birlik Partisi'nden yapılan açıklamada, Gemlik Belediye Başkanı adayının Burhanettin Nuhoğlu olduğu belirtildi. Toplantıya, Büyük Birlik Partisi Bursa İl Başkanı Tahsin Kahveci, BBP MGYK üyeleri Umut Topaloğlu ve Ekrem Alpaklı, BBP Gemlik İlçe Başkanı Cemil Baş, BBP Nilüfer İlçe Başkanı Mustafa Aydın, BBP İnegöl İlçe Başkanı Yüksel Ekrem ve yönetim kurulu üyelerinin yanısıra sivil toplum örgütlerinin temsilcileri çeşitli partilerin yönetim kurulu üyeleri ve derneklerin temsilcileri katıldılar.

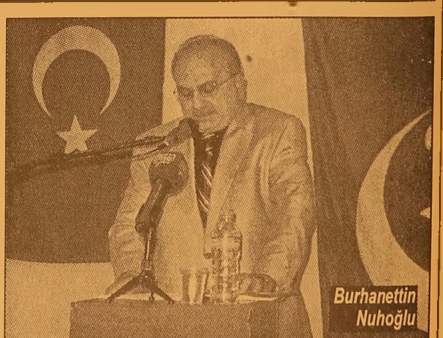

Burhanettin Nuhoğlu, yaptığı konuşmada, BBP olarak Gemlik'e hizmet anlayışıyla yola çıktıklarını belirtti. Nuhoğlu, *"İlçemizdeki sorunların halledilmesi için mutlaka bir çaba sarf etmek gerektiği kanaatindeyim. Bu yüzden biz de BBP olarak elimizi taşın altına koymaya karar verdik. BBP çatısı altında seçimlere girmek için, ilçemizin halı hazırda içinde bulunduğu sorunları çözmek için çalışmalarımıza bugünden itibaren başlamış bulunuyoruz."* dedi.

Seçmen listelerine dikkat..

Güne Bakış

Kadri GÜLER
kadri_guler@hotmail.com

Seçmen listeleri artık eskisi gibi gezerek bu evde kim var diye yapılmıyor.

Nüfus Müdürlüklerinin geçtiğimiz yıllarda yaptığı ev hane halkı nüfus yazımlarını dikkate alınıyor.

Bilgisayar sistemine giren bu yazımlar, Vatandaşlık Genel Müdürlüğü ana bilgisayarına kaydediliyor.

Nüfus yazılımlarında evde bulunmayanlar daha sonra Ankara'dan gelen bilgiler doğrusunda birer birer çağrılarak nüfus mudürlüklerinde kimlik kayıtları yapılmıştı.

İkamet değiştirenlerin başvuruları sonucu değişiklikler yapılabiliyor.

O nedenle bugünden başlayarak askıya çıkan seçmen listelerini kontrol ediniz.

Oturduğunuz mahallenin muhtarlıklarına asılan listelerde adınız yoksa seçmen listesi gorevlilerine, veya İlçe Seçim Kurulu'na Nufus Müdürlüğü'nden alacağınız belge ile başvurabileceksiniz.

Seçmen listelerinin askıya çıktığı belediye hoparlöründen iki günde bir ilan edilecek.

Beş yılda bir yapılan yerel seçimlerde Belediye Başkanları, İl Genel Meclis üyeleri, Belediye Meclis üyeleri köy ve mahalle muhtarları seçilmekte.

Seçmen listesinde adı olamayanlar, zamanında başvuruda bulunup listelere adını yazdırmayanlar seçimlerde oy kullanamayacaklar.

Yerel seçimler, 29 Mart 2009 Pazar günü yapılacak.

Seçimler, demokrasinin olmazsa olmaz larındandır.

Oy kullanma yaşı gelmiş vatandaşların ise seçme ve seçilme hakları demokrasilerde önemlidir.

Gemlik'te son yerel seçimler 2004 Mart ayında yapıldı.

Gemlik Belediye Başkanlığı seçimlerini AKP kazandı.

AKP adayı Mehmet Turgut, 10 bin 918 oy alarak en yakın rakibi DYP'den Faruk Güzel'i 4 bin 690 oy farkıyla geçti.

Güzel seçmenlerden 4 bin 361 oy aldı.

Partilerin adaylarının aldığı oylar şöyleydi:

AKP	: 10918 (Mehmet Turgut)
DYP	: 6228 (Faruk Güzel)
SP	: 4361 (Recep Aygün)
ANAP	: 3789 (Adnan Tekin)
CHP	: 2849 (Mehmet Ali Kaya)
GP	: 1031 (Hasan Kula)

O gün Gemlik Merkezde oy kullanacak seçmen sayısı 49 bin 821 seçmen vardı.

35 bin 32 kişi oy kullanmış, 33 bin 666 sı geçerli sayılmış.

2007 Anayasa referandumunda ise, Gemlik'teki seçmen sayısı 64 bin 792'ye yükselmiş.

29 Mart 2009 seçimlerinde bu seçmen sayısı esas alınacak ve yenilikler eklenerek bulunacağından, oy kullanacak yaşa gelenlerin seçmen listelerine eklenmesi gerekmektedir.

Bir kez daha hatırlatma yapıyorum.

Bugün mahalle ve köy muhtarlıklarında seçmen listeleri askıya çıktı.

5 Aralık tarihine kadar askıda kalacak.

Adınız yoksa yazdırın.

Şehit Cemal İlköğretim Okulu'nda anlamlı gün

Şehit Cemal İlköğretim Okulu Okul Aile Birliği üyeleri, 24 Kasım Öğretmenler günü dolayısıyla okullarında çalışan tüm öğretmenlerine günün anısına hazırlattıkları plaketleri verdiler. Okul Aile Birliği Başkanı Ali Aydı yaptığı konuşmada: *"Siz değerli öğretmenlere emanet ettiğimiz yavruları mızı kendi çocukları gibi yetiştiren, eğiten değerli öğretmenlerimizi sadece 24 Kasımlar da de gil her zaman say gıyla anıyoruz ve okulumuz öğretmenleri ile gurur duyuyoruz"* dedi.

Okul Müdür Adnan Uluğ da tüm öğretmenleri adına yaptığı konuşmada, *"Başöğretmen Atatürk'ün açtığı yolda ilerleyen biz öğretmenler bu anlamlı günde bizleri yalnız bırakmadıkları için Aile Birliği üyelerine tüm öğretmen arka daşlarım adına teşekkür eder, öğretmenlerimizin başarılarının artarak de vam edeceğine söz veririz"* dedi. Okul Aile Birliği'nin öğretmenlere verdiği plaketlerin ardından kokteyl verildi.

LİBERTY (ŞEKER) SİGORTA
Macide ÖZALP
TRAFİK, KASKO, DASK, HER TÜRLU SİGORTA İŞLEMLERİ
İŞ VE KONUT SİGORTALARI, FERDİ KAZA POLİÇELERİ YAPILIR
BAY MUSTAFA ÖZALP EMLAK'TAN
Her Çeşit Emlak Alım, Satım ve Kiralama Hizmetleri
Daire, Zeytinlik, Villa, Dükkan, Arsa, Arazi
MORTGAGE BROKER'İ
TAPU TAKİP İŞLERİ YAPILIR
ACİL SATILIK ve KİRALIKLARINIZ İÇİN BİZİ ARAYINIZ
Manastır İlknur Sitesi E Blok 5 ile 10. kat Satılık veya Kiralık
Hisartepe Mah. 3+1 165 M2 kombili deniz manzaralı KİRALIK SIFIR DAİRE
Hisartepe Mah. Hisar Sitesi 120 m² SATILIK DAİRE
Balıkpazarı Alemdar Cad. Civarı 120 m2 3+1 kombi. pimapen, laminant parke 65.000- YTL
Demirsubaşı Mh. Kiralık dükkan
Manastır Aydın Sitesi 2. Kat 2+1 Ful Eşyalı KİRALIK DAİRE
3 Ayrı Daireli Müstakil Ev (Bahçe İçinde)Yeni Devlet Hastanesi Altı
Belde Sit. 2. Kat 3+1, 3 cephe, 3 balkon ful deniz manzaralı 135 m2 65.000-YTL
Eski Pazar Cd. Civarı 3. Kat 100 m2 2+1 (Yeni yapı) 60.000 - YTL
K.Kumla'da Ayazma Mevkii 6 Dönüm Zeytinlik
Ful eşyalı eşyasız daire ve işyeri kiralık ve satılık bulunur.
Gemlik Sanayi Sitesi A/Blok 180 m2
Yeni Sölöz Bağlar Mevki 70 ağaç zeytin 2000 m2 (Üzerinde 4 ton zeytin var)
K.Kumla Marsas Sitesi 2+1, 70 m2, masrafsız, denize sıfır.
UMURBEY'DE KİRALIK VEYA SATILIK VİLLA TRİPLEX DOĞALGAZLI KÖRFEZ MANZARALI
KURŞUNLU'DA İMARLI 1400 M2 KANARYA VİLLALARININ ÜSTÜNDE YENİ YOLA 25 M. CEPHELİ SÜPER DENİZ MANZARALI 115.000 YTL
KONUT KREDİLERİNE ARACILIK YAPILIR.
Tel : 513 24 74 Fax: 514 10 21

Öğretmenler Turnuvası'nı dostluk kazandı

Ercüment ESEN

2008-2009 Öğretim yılı İlçe Milli Eğitim Müdürlüğü lig heyeti tarafından düzenlenen 24 Kasım Öğretmenler Günü haftası etkinlikleri çerçeve sinde Gemlik Belediye Başkanlığı sponsorluğunda spor etkinliklerinde dereceye giren ogretmenlere ö fulleri verildi. Gemlik İmam Hatip Lisesi Salonu'nda duzenlenen ödül törenine Gemlik Kaymakamı Mehmet Baygül,Gemlik Belediye Başkanı Mehmet Turgut, İlçe Milli Eğitim Müdürü Mehmet Ercümen, İlçe Milli Eğitim Şube Müdürü Ali Osman Cura, İlçe Milli Eğitim Şube Müdürü Hüseyin Zan, İlçe Milli Eğitim Şube Müdürü Akif Alanlar ile okul müdürleri ile öğretmenler katıldı. Düzenlenen voleybol, basketbol, futbol, masa tenisi, (Bayanlar-Baylar) dalları ile en iyi pasör, en iyi smaçör ile en iyi enlerodullendirildi. Voleybol müsabakalarında karşılaşmalara katılan 10 okuldan yapılan turnuva sonucunda, Şehit Etem Yaşar İlköğretim Okulu birinci, Gemlik Lisesi ikinci olurken, Çınar İlköğretim Okulu ise üçüncü oldu. Voleybol turnuvasında dereceye giren okullara ödülleri Gemlik Kaymakamı Mehmet Baygül tarafından verildi. İlköğretim Okulları ile Orta Öğretim Okulları arasında oynanan Basketbol müsabakalarında sonucunda ilköğretim okulları ogretmenleri birinci, Orta Ogretim Okulları öğretmenleri ise ikinci olurken, ödülleri Gemlik Belediye Başkanı Mehmet Turgut tarafından verildi. İlköğretim Okulları ile Orta Öğretim Okulları arasında oynanan Futbol müsabaka sonucunda İlköğretim Okulları öğretmenleri futbol müsabakasında da birinciliği alırken, Orta Öğretim Okulları öğretmenleri ise ikinci oldu. Ödülleri, Gemlik İlçe Milli Eğitim Müdürü Mehmet Ercümen tarafından verildi. Masa tenisi müsabakalarında ise bayanlar kategorisinde Ticaret Meslek ve Anadolu Ticaret Meslek Lisesi Öğretmeni Ayten Gülırmak, birinci Celal Bayar Anadolu Lisesinden Nihal Ülker ise ikinci, erkekler kategorisinde ise ATL Teknik Lisesi ve EML'den Hakan Osmanoğlu, birinci, yine ATL Teknik Lisesi ve EML'den Esat Abaka ikinci, Çınar İlköğretim Okulu'ndan Sezai Aydın üçüncü olurken, ATL Teknik Lisesi ve EML'den İsmail Güler ise dördüncü oldu. Müsabakalarda dereceye giren öğretmenlerin ödülleri ise, İlçe Milli Eğitim Şube Müdürü Hüseyin Zan tarafından verildi. En iyi pasor olarak seçilen Şehit Ethem Yaşar İlköğretim Okulu'ndan Ender Yaylı, Gemlik Lisesi'nden Burhan İnan, en iyi smaçör olarak seçilen Gemlik Lisesi'nden Mehmet Emin Kuru ile Atatürk İlköğretim Okulu'ndan Evrim Bilgin'in ödülleri ise İlçe Milli Eğitim Şube Müdürü Akif Alanlar tarafından verildi.

24 Kasım Öğretmenler günü haftası etkinlikleri çerçeve sinde Gemlik Belediye Başkanlığı sponsorluğunda düzenlenen müsabakalarda ise bayanlar kategorisinde en iyi enler ile erkekler kategorisindeki en iyi en'lere ödülleri ise Gemlik Kaymakamı Mehmet Baygül ile Gemlik Belediye Başkanı Mehmet Turgut tarafından verildi. Ödül töreni, Gemlik İmam Hatip Lisesi yemekhanesinde müdür ve öğretmenlere verilen yemekle sona erdi.

KAYIP Gemlik Nüfus Müdürlüğünden aldım nüfus cüzdanımı kaybettim. Hükümsüzdür. İSMAİL ÜNER

TEMA "SUYUNU BOŞA HARCAMA"

TEMA Vakfı tarafından başlatılan "Suyunu Boşa Harcama" kampanyasına su tüketiminin önlenmesi için siz de katılın

KAŞEDE BEKLEMEK YOK

KALİTELİ KAŞELER UYGUN FİYATLARLA

1 SAATTE TESLİM EDİLİR

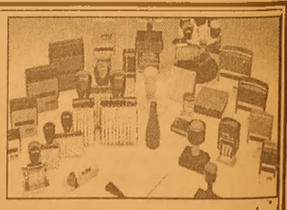

Körfez Ofset

İstiklal Caddesi Bora Sokak No : 3/B GEMLİK

MATBAACILIK - YAYINCILIK - REKLAMCILIK Tel : (0.224) 513 96 83 Fax : (0.224) 513 35 95

'Gemlik Körfez' internette www.gemlikkorfezgazetesi.com

Gemlik Körfez

ABONE OLDUNUZ MU?

ABONE OLUN OKUYUN OKUTUN

Borcu olanlara müjdeli haber

Küresel krizin etkilerini en aza indirmek için hazırlanan ekonomik paketin çalışmaları sırasında, kara listeye af da gündeme geldi. 1.1 milyon kişiyi ilgilendiren sicil affı ile ilgili çalışma yapılması kararlaştırıldı.

Küresel krize karşı alınacak tedbirlerin yer aldığı ekonomik paket üzerinde çalışan bakanların yaptığı toplantıda, kara liste olarak nitelendirilen zamanında ödenmeyen kredilerle ilgili olarak bilgilerin yer aldığı listeye, mali sicil affı getirilmesi gündeme geldi. Kriterlerinin ise BDDK'nın bankalarla yapacağı çalışma ile belirlenmesi kararlaştırıldı.

Başbakan Erdoğan ile yapılacak toplantının ardından netleşecek. Çalışmalar sırasında, firmaların ve vatandaşların, kara liste kayıtları nedeniyle bankalardan kredi ve kredi kartı alamadıkları da gündeme geldi.

Düzenleme, hükümet tarafından da onaylanırsa, bu düzenlemeden yaklaşık 1.1 milyon kişinin yararlanması bekleniyor. Af çerçevesinde, kredi kartı, tüketici kredisi, karşılıksız çek ya da senet borcu nedeniyle yasal takibe uğrayanlara, borçlarını yeniden yapılandırma hakkı verilecek. Kayıt dışı ekonomiyle mücadelenin bir devlet politikasına dönüştürülmesi kararı çerçevesinde, ilgili kamu kuruluşlarının da katılımıyla 'Kayıt Dışı Ekonomiyle Mücadele Stratejisi Eylem Planı' hazırlandı.

Sosyal Güvenlik Kurumu, Bankacılık Düzenleme ve Denetleme Kurumu (BDDK), Sermaye Piyasası Kurulu (SPK), Gümrük Müsteşarlığı, Enerji Piyasası Düzenleme Kurumu (EPDK), Hazine Müsteşarlığı, Devlet Planlama Teşkilatı (DPT), Tütün ve Alkollü Ürünler Piyasası Düzenleme Kurumu gibi uygulayıcı birimlere de gönderilen Planda, kayıt dışıyla mücadele için 2 yıl içerisinde 105 temel düzenlemenin hayata geçirilmesi öngörüldü.

Planda Maliye Bakanı Kemal Unakıtan'ın görüşlerine de yer verildi. Kayıt dışı ekonominin gelişmiş ve gelişmekte olan ülkelerde ciddi bir sorun haline geldiğini vurgulayan Unakıtan, 'İktisadi faktörler dışında sosyal, siyasi, psikolojik ve ahlaki nedenlerin tamamıyla yakın ilişki içinde olduğu bilinen kayıt dışı ekonomi, teorik olarak birçok çözüm önerileri sıralanan, ancak bir türlü orta dan kaldırılamayan bir sorun olarak ortaya çıkmaktadır." dedi.

ÇİZİYORUM

Barış Güler'in kaleminden — 9 YAŞ

SAHİBİNDEN SATILIK BİNA

Endüstri Meslek Lisesi çaprazında 4 katlı, 4 daireden oluşan (her biri 110 m2 2+1) bina sahibinden satılıktır. 0 544 677 44 31

SATILIK DAİRE

Lise Caddesi Gemlik Lisesi yanında sahibinden 3+1 satılık daire

GSM : (0.538) 322 70 73

KİRALIK

ÖĞRENCİLER İÇİN ORKENT SİTESİ'NDE EŞYALI SOBALI ve DENİZ MANZARALI KİRALIK DAİRELER

0537 301 73 62

NÖBETÇİ ECZANE

26 Kasım 2008
FATİH ECZANESİ
Orhangazi Cad. No: 3
Tel : 513 91 27 GEMLİK

GEMLİK SİNEMA GÜNLÜĞÜ

VENÜS SİNEMASI
, AŞK TUTULMASI
14.00 - 16.15 - 19.00 - 21.00
DEVRİM ARABALARI
14.15 - 19.00
(Rezervasyon (Tel : 513 33 21)

GEMLİK REHBERİ

GEREKLİ TELEFONLAR	
İtfaiye	110
Polis İmdat	155
Jandarma İmdat	156
Jandarma K.	513 10 55
Polis Karakolu	513 18 79
Gar. Kom.	513 12 06

KAYMAKAMLIK	
Kaymakamlık	513 10 51
C.Savcılığı	513 10 53
C.Savcı Yrd.	513 29 54
Emniyet Müd.	513 10 28

ULAŞIM	
METRO	513 12 12
Aydın Turizm	513 20 77
Süzer Turizm	512 10 72
Kanberoğlu-Esadaş	514 45 49
Anıtur	514 47 71
Kamil Koç	513 35 71

HASTANELER	
Devlet Hastanesi	517 34 00
Sahil Dev. Hast.	513 23 29
Mer.Sağ.Ocağı	513 10 66
Tomokay Tomografi	513 65 29
Uzmanlar Tıp Mrk.	513 60 40

TAKSİLER	
Körfez Taksi	513 18 21
Çınar Taksi	513 24 67
Güven Taksi	513 32 40
Gemlik Taksi	513 23 24
Manastır Taksi	517 33 94

RESMİ DAİRELER	
TEK Arıza	513 20 66
TEK İşletme	513 45 03
Statyum	514 00 95
Orm.Böl.Şef.	513 12 86
Milli Eğt. Md.	513 11 74
Halk Kütüphane	513 13 53
Askerlik Şb.	513 10 57
Karayolları	513 13 08
Liman Baş.	513 11 33
Mal Müd.	513 10 95
Nüfus Md.	513 37 42
Özel İd. Md.	513 15 07
Tapu Sicil. Müd.	513 14 14
Müftülük	513 13 64
Gümrük Md.	524 85 86
Tekel Md.	513 10 42
Ver. Dairesi Md.	513 10 92
İlçe Tarım Müd.	513 10 45
İlçe Seç. Md.	513 77 77
Halk Eğitim Müd.	513 18 48

BELEDİYE	
Santral	513 45 21 -23
Başkanlık	513 45 20
Zabıta	513 24 32
Otobüs İşlet.	513 45 21-122
BUSKİ	514 57 96
İtfaiye	513 23 25
Muhasebe Md.	513 45 21 -182
Yazı İşl. Md.	513 45 21 -111
Su Arıza	Yalnız 185

DENİZ OTOBÜSÜ	
Bursa	256 77 84
Mudanya	544 30 60
Yenikapı	(212) 516 12 12
Yalova	(226) 811 13 23
İDO İmam Aslan Dinlenme Tes.	513 23 94

VAPUR - FERİBOT	
Yalova	(226) 814 10 20
Topçular	(226) 363 43 19
Eskihisar	(262) 655 60 31

OTOBÜS	
Şehirlerarası	261 54 00
Otobüs Terminali	(18 Hat)

DAĞITICILAR	
GEMDAŞ	513 29 29
Aygaz	513 12 95
Habaş	513 16 37
Mogaz	513 75 58
Ergaz	513 88 43
İpragaz	513 22 59
Habaşgaz	513 45 46
Yeni Likitgaz	513 65 00
BP Gaz	514 59 81
Bütünler Likitgaz	513 80 00
Akçagaz	514 88 70
Totalgaz	514 17 00
AKCAN PETROL	513 10 79
MAR-PET	513 30 33
TUNCAY OTO GAZ	513 14 25

Gemlik Körfez

GEMLİK'İN İLK GÜNLÜK SİYASİ GAZETESİ

YEREL SÜRELİ YAYIN
YIL : 36 SAYI : 3220
FİYATI : 25 Ykr. (KDV Dahil)
Sahibi : Kadri GÜLER
Sorumlu Yazı İşleri Müdürü : Serap GÜLER
Haber Müdürü : Seyfettin ŞEKERSÖZ
İstiklal Cad. Bora Sok. No:3/B
Tel : 513 96 83 Fax : 513 35 95 GEMLİK
Yönetim ve Basım Yeri : KÖRFEZ OFSET
Matbaacılık-Yayıncılık-Reklamcılık Tesisi
İstiklal Cad. Bora Sok. No:3/B GEMLİK
(Dini bayram Günleri ve Pazar günleri yayınlanmaz)

Gemlik Körfez

GEMLİK'İN İLK GÜNLÜK SİYASİ GAZETESİ

ABONE OLDUNUZ MU?
ABONE OLUN
OKUYUN
OKUTUN

Bursa'da güven veren araç muayenesi için bizi izleyin!

TÜVTURK tarafından işletilecek yeni araç muayene istasyonları Bursa'da açılıyor...

TÜVTURK, araç muayene sisteminde yeni bir dönem başlatıyor. T.C. Ulaştırma Bakanlığı'nın denetiminde, Türkiye'nin uluslararası standartlara sahip yeni araç muayene istasyonları Bursa'da hizmete giriyor. TÜVTURK ve TÜV SÜD Bursa Taşıt Muayene İstasyonları İşletim A.Ş. işbirliğiyle Bursa Merkez, Gemlik, İnegöl, Karacabey, Mustafakemalpaşa ve Orhangazi Tesisleri ile Araç Muayene İstasyonları, 22 Kasım 2008 tarihinden itibaren siz Bursa halkının hizmetinde.

Araç muayenesinin yasal bir zorunluluk olmasının ötesinde, trafik ve araç güvenliğini artıran, sizin ve sevdiklerinizin hayatına değer katan bir ihtiyaç olduğunu unutmayın.

TÜVTURK
Güven verir. Değer katar.

TÜVTURK BURSA İSTASYONLARI

Merkez
Ahmet Vefik Paşa Mh. Çavuşoğlu Sok. No: 8 Kestel BURSA
Tel : 0 224 372 24 51-52 372 33 55
Fax : 0 224 372 25 00

Gemlik
Parsbey Mh. Yalova Yolu Cad. No: 76 Umurbey-Gemlik/BURSA
Tel : 0 224 512 15 78-79-80
Fax : 0 224 512 15 55

İnegol
Huzur Mh. Fatih Sultan Mehmet Bulvarı No: 11 İnegol / BURSA
Tel : 0 224 714 14 24 / 714 17 16
Fax : 0 224 714 03 33

Karacabey
Canbalı Mh. Çakıllı Kuyu Mevkii Küme Evler No: 36 Karacabey/BURSA
Tel : 0 224 671 83 03-07-91-94
Fax : 0 224 671 83 95

Mustafakemalpaşa
Atalar Mah. Balıkesir Cad. No:83 Tatkavaklı-Mustafakemalpaşa/BURSA
Tel : 0 224 636 64 49-50-51-52
Fax : 0 224 636 64 34

Orhangazi
Muradiye Mh. Süpürgelik Mevkii Sok. No: 36 Orhangazi/BURSA
Tel : 0 224 572 22 05-36-46
Fax : 0 224 573 22 33

Çalışma saatleri : Pazar hariç her gün 08.30 - 17.30 info@tuvturk.com.tr

MANASTIR'DA DENİZE KARŞI SATILIK LÜKS SARIKONAKLAR VİLLALARI

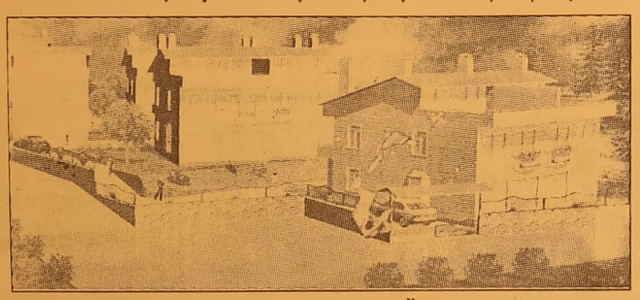

KIŞLIK VE YAZLIK HASANAĞA KOYU'NDA

- ✓ 240 M2
- ✓ ÖZEL YÜZME HAVUZLU
- ✓ GÜVENLİKLİ
- ✓ RADYAL TEMEL C - 30 BETON

ÖNÜNDE TEKNENİZİ KOYACAĞINIZ, DENİZE GİREBİLECEĞİNİZ EŞSİZ GÜZELLİK

FORUM EMLAK
MİNARE İNŞAAT
Fahrettin MİNARE

İstiklal Cad. No: 30/A Gemlik
Tel : (0.224) 513 42 36 - 37 Fax : (0.224) 513 42 36
www.forumemlak.com

İpek Yolu'nda Balkan rüzgarı

Buyukşehir Belediyesi tarafından hayata geçirilen 'Uluslararası Bursa İpek Yolu Film Festivali', Bosna – Hersek filmleriyle Balkan rüzgarını Bursa'da estirecek. Bu yıl 28 Kasım Cuma ile 4 Aralık Perşembe tarihleri arasında düzenlenecek ve dunyaca ünlü en özel filmleri Bursalı sinema severlerle buluş turacak olan festival, 'İpek Yolu Üzerinden: Bosna – Hersek' bölümüne ev sahipliği yapacak. Balkanların ve Avrupa'nın en önemli sinema etkinlikleri arasında gösterilen ve Ağustos ayında 14.'sü gerçekleş tirilen Saraybosna Uluslararası Film Festivali'nin yönetici-si Mirsad Purivat ra'nın seçtiği filmler, Bursa'da izlenime sunulacak. Saraybosna'daki yaşamı konu alan filmler, Balkan sinemasından kesitler sunma niteliğini de taşıyor. Uzun yıllardır kardeş kent olan Saraybosna ile Bursa arasındaki dostluğun pekiştirileceği filmler, sinema tutkunlarının da beğenisini kazanacak. 'İpek Yolu Üzerin deh: Bosna – Her sek' bölümün de, 'Estrellita', 'Gece Bekçisi', 'İyi Olmak Zor', 'Kar', 'Nafaka' ve 'Turne' adlı filmlerin gösterimi yapılacak.

ELEMAN ARANIYOR

MOTOKURYE
EN AZ ORTAOKUL MEZUNU (TERCİHEN LİSE MEZUNU) A2 SÜRÜCÜ BELGELİ TAKIM ARKADAŞLARI ARIYORUZ.
MNG KARGO A.Ş. GEMLİK ŞUBE MÜDÜRLÜĞÜ
Hamidiye Mah. İstiklal Cad. Fırın Sok. No: 7/1
Tel : 512 30 21 - 512 30 22 GEMLİK

DOĞAL GAZ ABONELİĞİNDE
FIRSAT !
200 m2 kadar olan yerler için abone bağlantı bedeli 180 $ + KDV'dir.
Taksitlendirme abonelik bağlantı bedeli için ve anlaşmalı kredi kartlarında geçerlidir. (Son gün 31.12.2008)
1 YTL peşin
Kalanı 10 Taksitle
GEMDAŞ
DOĞAL GAZ
513 29 29
WORLD bonus maximum

Kuruluş:1973
GemlikKörfez
GEMLİK'İN İLK GÜNLÜK SİYASİ GAZETESİ
27 Kasım 2008 Perşembe www.gemlikkorfezgazetesi.com info@gemlikkorfezgazetesi.com 25 Ykr

Meteorolojiden yağış uyarısı

Devlet Meteoroloji İşleri Genel Müdürlüğü'nden yapılan açıklamada Balkanlar üzerinden gelen soğuk ve yağışlı havanın etkisi altına girileceği bildirildi. Bugün, Marmara'nın kuzey bölgelerini etkisi altına alacak yağışlı hava ile birlikte hava sıcaklığı 8 ile 10 derece azalacak.

Öğretmenlere hiperaktif çocuk uyarısı

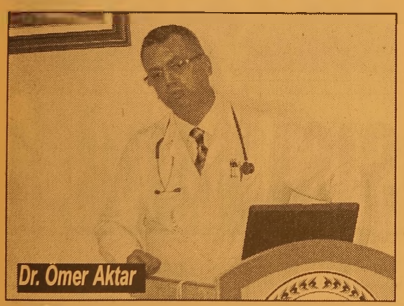
Dr. Ömer Aktar

✔ Gemlik Muammer Ağım Devlet Hastanesi Eğitim Salonu'nda dün Çocuk Hastalıkları Uzmanı Dr. Ömer Aktar, hiperaktif çocuk konusunda öğretmenleri bilgilendirdi. Artar, hiperaktif çocuklarda yaramazlık, hareketlilik ve dikkatsizliğin bir hastalık haline gelmekte olduğunu belirtti. Haberi sayfa 4'de

Engelli gençlere grip aşısı yapıldı

Bursa Zihinsel Engelli Çocukları Koruma Derneği ile İşkur İl Müdürlüğü'nün ortaklaşa yürüt tükleri "Kristal Cam İşçiliği Projesi"nde çalışan özürlü gençlere grip aşısı yapıldı. 2'de

Güne Bakış

Kadri GÜLER
kadri_guler@hotmail.com

Atatürk'ün öğretmenlerine ...

TBMM'ni ziyaret eden öğretmenlerle görüşen CHP Meclis Başkanvekili Güldal Mumcu, öğretmenlere çok özgün bir konuşma yapmış.

Bu konuşmayı yapacağını daha önce CHP'ye katılan çarşaflı kadınlar konusunda görüş sorar gazetecilere 24 Kasım'ı beklemelerini istemiş.

Açıklaması bir mesaj niteliğini taşıyor.

Mumcu, öğretmenlere şöyle seslenmiş:

"Geriye dönüp baktığınızda; 'İşte başöğretmenimizin istediği gibi, Laik Cumhuriyete yakışan, kafasının içi ve dışı örtülmemiş bir eser ortaya çıkardım' diyebiliyorsanız görevinizi layıkıyla yapmışsınızdır demektir."

Devamı sayfa 5'de

Kemal Akıt'ın annesi vefat etti

✔ Gemlik Ticaret ve Sanayi Odası Başkanı Kemal Akıt'ın 93 yaşındaki annesi Fatma Akıt, vefat etti. Akıt, dün Merkez Solaksubaşı Caminde ikinci namazından sonra kılınan cenaze namazından sonra ilçe mezarlığında toprağa verildi. 2'de

Kemal Akıt'ın annesi vefat etti

Gemlik Ticaret ve Sanayi Odası Başkanı Kemal Akıt'ın annesi Fatma Akıt (93) vefat etti.
1973-1980 tarihleri arasında Gemlik Belediye Başkanlığı yapan Merhum İbrahim Akıt'ın eşi olan Fatma Akıt, bir süredir rahatsızlığı nedeniyle tedavi görmekteydi.
Dün, sabahın erken saatlerinde hayata gözlerini kapayan Fatma Akıt'ın cenazesi, Merkez Solaksubaşı Caminde, İmam Süleyman Yedek'in kıldırdığı cenaze namazından sonra İlçe Mezarlığı nda toprağa verildi.

CENAZEDE BULUŞTULAR

Cenazeye, eski ANAP Genel Başkan Yardımcısı ve Bursa Milletvekili Mehmet Gedik, Gemlik Kaymakamı Mehmet Baygül, Belediye Başkanı Mehmet Turgut, Umurbey Belediye Başkanı Fatih Mehmet Güler, Kurşunlu Belediye Başkanı Bayram Demir, Bursa Ticaret ve Sanayi Odası Başkanı Celal Sönmez, siyasi partilerin il ve ilçe temsilcileri, kurum ve kuruluşların yöneticileri, Gemlik Esnaf ve Sanatkarlar Odası, Esnaf ve Sanatkarlar Kredi Kefalet Kooperatifi, Şoförler ve Otomobilciler Odası, Muhtarlar Derneği, Mimarlar Odası, Mühendisler Odası, kooperatif yöneticileri ile nakliye kooperatif lerinin yöneticileri ve çok sayıda vatandaş katıldı.
Kemal Akıt ve çocuk ları cenaze sırasında ve daha sonra Tica ret ve Sanayi Oda sı'nda taziyeleri kabul etti. Fatma Akıt'ın cenazesi kılınan namazın ardından İlçe Mezarlığı'n da sevenleri tarafından son yolculuğuna uğurlandı.

TSO Başkanı Kemal Akıt'ın annesi Fatma Akıt, dün son yolculuğuna uğurlandı

Engelli gençlere grip aşısı yapıldı

Seyfettin ŞEKERSÖZ

Bursa Zihinsel Engelli Çocukları Koruma Derneği ile İşkur İl Müdürlüğü'nün ortaklaşa yürüttükleri "Kristal Cam İşçiliği Projesi"nde çalışan özürlü gençlere grip aşısı yapıldı.
1 Nolu Sağlık Ocağı'nda hemşireler tarafından yapılan aşıda iğneden korkan özürlü gençler zor anlar yaşadılar.

Dernek Başkanı Tamer Sivri, Serbest Bölgede faaliyet gösteren Aunde Teknik Firmasının verdiği 112 adet grip aşısı ile birlikte derneğin temin ettiği aşılarla birlikte yaklaşık 150 kişiye grip aşısı yapmaya başladıklarını söyledi.

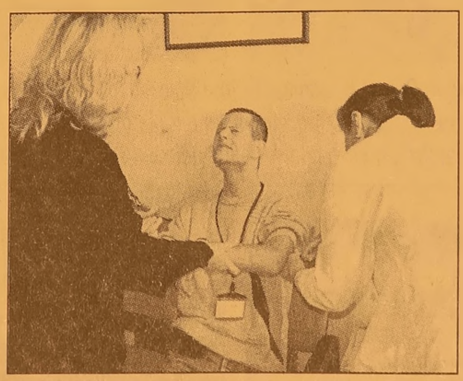

Atölyede Cam İşçiliği Projesinde çalışan gençlerin sağlık ocağında aşı olduğunu, diğer çocukların ise Ata Mahallesi'nde bulunan özürlüler okulunda aşı olacaklarını söyleyen Tamer Sivri, bu aşıların özürlü çocuklara her yıl yapıldığını ve sağlıklarının korunmakta olduğunu söyledi.

KAŞEDE BEKLEMEK YOK
KALİTELİ KAŞELER UYGUN FİYATLARLA
1 SAATTE TESLİM EDİLİR
Körfez Ofset
MATBAACILIK - YAYINCILIK - REKLAMCILIK

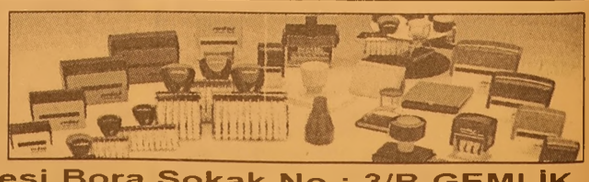

İstiklal Caddesi Bora Sokak No : 3/B GEMLİK
Tel : (0.224) 513 96 83 Fax : (0.224) 513 35 95

7 kişilik tecavüz timi yakalandı

Bursa'da, G.T. adlı 14 yaşındaki kız, bir süre önce babasından boşandıktan sonra ikinci evliliğini yapan annesi S.Ç.' nin yanında yaşamaya başladı. İddiaya göre bir süre önce üvey babasıyla tartışan G.T. evden kaçtıktan sonra, aster firarisi olan 20 yaşındaki M.T. ile tanıştı. M.T., cinsel ilişkiye girdiği küçük yaştaki kızı bu kez tanıştırdığı arkadaşları, 24 yaşındaki A.S., 21 yaşındaki A.T., 17 yaşındaki İ.B. ile cinsel ilişkiye zorladı. 29 yaşındaki H.Ş., 20 yaşındaki B.B. ve 27 yaşındaki U.Y.'nin esrar içirip cinsel istismarına uğrayan G.T., polisin sokak denetimleri sırasında şüphe üzerine yakalandı. G.T.'ye tecavüz eden ve cinsel istismarda bulunup esrar içiren 7 kişinin sorgusu sürüyor.

Trafik kazalarında 3 yaya yaralandı

Bursa'da, şehrin farlı yerlerinde yolun karşısına geçmeye çalışırken otomobil altında kalan 3 kişi yaralandı. Edinilen bilgiye göre, Konak Caddesi ile Beşevler Caddesi'nin kesiştiği yerde yolun karşısına geçmeye çalışan Cavide Süzgün'e (57) Metin G. idaresindeki 16.J.5689 plakalı otomobil çarptı. Odunluk Mahallesi Kale Caddesi'nde yolun karşısına geçmek isteyen Burak Işıklar'a (15) ise Mustafa Ç. idaresindeki 16 P 6907 plakalı kamyonet çarptı. Selçukhatun Mahallesi Atatürk Caddesi üzerinde gerçekleşen bir diğer kazada da yolun karşısına geçmeye çalışan Nurten Kuş (62), Babacan T. yönetimindeki 16 D 0571 plakalı otomobilin altında kaldı. Çeşitli hastanelerde tedavi altına alınan yaralıların sağlık durumunun iyi olduğu öğrenildi. Kazalarla ilgili soruşturma başlatıldı.

Evden ziynet eşyalarını çaldılar

Bursa'da iki evde ayrı ayrı ziynet eşyaları çalındı. Bir evden bin YTL değerinde , diğer evden ise 500 YTL'lik ziynet eşyası çalan hırsızlar, kayıplara karıştı. Edinilen bilgiye göre, Piremir mahallesi Uludağ caddesi üzerinde yaşayan Derya K'nın (27) evine, mutfak penceresinden giren kişi ya da kişiler, yatak odasında bulunan yaklaşık bin YTL değerindeki altınları çaldı. Olayla ilgili soruşturma başlatıldı. Öte yandan, Bursa merkez Nilüfer ilçesinde bir evden bin 500 YTL değerinde ziynet eşyası ile bir adet dijital fotoğraf makinası çalındı. Edinilen bilgiye göre, Beşevler mahallesi Bayır sokak üzerindeki bir sitede Sinem K'ye (27) ait eve giren kimliği belirsiz kişi ya da kişiler, bin 500 YTL tutarında ziynet eşyası ile 1 adet digital fotoğraf makinesini alarak kaçtı. Olayla ilgili soruşturma başlatıldı.

Helikopterli düğün yapan emlakçı gözaltında

Bursa'da Ağustos ayında oğlunun sünnet düğünü için limuzin ve helikopter kiralayan emlakçı, dolandırıcılık yaptığı iddiasıyla gözaltına alındı. İddiaya göre, sahte isim kullanarak başkasına ait arsayı 230 bin YTL' ye satan Kayapalı Emlak sahibi İsmail Dengiz'in dolandırıcılığı, tarlanın gerçek sahibinin arsayı yeniden satışa çıkarmasıyla ortaya çıktı. Edinilen bilgiye göre, Bursa'nın ünlü emlakçılardan Kayapalı Emlak sahibi İsmail Dengiz, Şemin Emlak sahibi Selim Şemin'e, 19 Ocak 2008 tarihinde Hasanağa beldesinde bir arsa yı satmak istedi. 35 dönümlük arsa nın sahibi olarak tanıttığı Ahmet Duyan ve kardeşinin zor durumda olduğu nu, kanser hastaları bulunduğunu ve arsalarını satmak istediklerini söyleyen İsmail Dengiz, arsayı uygun fiyata ve taksitle satabileceğini söyledi. Koşulları uygun bulan Selim Şemin, 230 bin YTL'ya anlaştı. Paranın bir kısmını peşin veren bir kısmını da taksitlere bölen Şemin, emlakçı İsmail Dengiz, Ahmet Duyan ve kardeşi ile arsa satışı ile ilgili sözleşme imzaladı. Şahısların kimlik fotokopilerini de alan Şemin, ödeme bittiğinde tapuyu üzerine geçirecekti. Bundan sonra olaylar şöyle gelişti: Arsanın borcu bittiği halde "Ben sana böyle güzel bir yer ayarladım. Çok ucuz oldu. Mal sahipleri kabul etmiyor. Biraz daha para vermelisin" diyerek kendisinden 150 bin YTL daha isteyen İsmail Dengiz'le aralarında sorun çıkan emlakçı Şemin, abisi Halim Şemin'in telefonu ile şok oldu. Halim Şemin, internette kardeşine ait arsanın satışa çıkartıldığını söyledi. Bunun üzerine arsayı satışa çıkartan Ahmet Duyan'ı arayan Selim Şemin, "Bu arsayı bana satmadın mı, nasıl bir daha satarsın" diye sordu. Ahmet Duyan'dan "Ben arsa falan satmadım, sen dolandırılmışsın" ifadesini duyan Selim Şemin, Ahmet Duyan'la buluştuğunda, kendisini Ahmet Duyan diye tanıtan insanların sahte kimlik kullanarak dolandırıcılık yaptıklarını öğrendi. Bunun üzerine savcılığa suç duyurusunda bulunan Selim Şemin, elinde sözleşmenin bir nüshası olmadığı için polis eşliğinde İsmail Dengiz'in ofisine geldi. Ofise tekbaşına giren Selim Şemin, istediği 150 bin YTL'yi ödeyip tapuyu almak istediğini söyledi. Selim Şemin, İsmail Dengiz'den sözleşmeyi alıp hesap makinasıyla hesap yaparken, polise cep telefonundan çağrı bıraktı. Çağrı üzerinden kahvede bekleyen sivil polisler ofise girdi. Polis, kendilerini müşteri zanneden ve içeri buyur eden İsmail Dengiz ve sahte Ahmet Duyan ile kardeşini ofiste suçüstü yakaladı. Gözaltına alınan İsmail Dengiz ve sahte Ahmet Duyan ile kardeşinin emniyetteki sorguları devam ediyor.

YazıYORUM

Diş Hekimi
Özcan VURAL
ozcanvural1933@hotmail.com
www.milliyet/blog/özcan vural

Öğretmenlerim....

24 Ekim gününü, Atatürk'ümüzün Başöğretmenliğe getirilişinin yıl dönümü olduğu için "Öğretmenler Günü" olarak kutladık.

Bin bir çile ile etraflarına ışık saçan siz öğretmenlerime saygılarımı sunuyorum.

Büyük Önder Gazi Mustafa Kemal Atatürk,öğretmenler için, "Cumhuriyet fikren, ilmen, fennen, bedenen kuvvetli ve yüksek karekterli muhafızlar ister.

Yeni nesli bu özellik ve kabiliyetlerle yetiştirmek elinizdedir" demişti.

Değerli öğretmenlerim.

Rahmetli babamın saygıdeğer arkadaşları;

Sizler Atamız'ın bu vasiyetini tuttunuz.

Bizleri yetiştirdiniz ve geleceğimizi emanet edeceğimiz gençlerimizi yetiştirmeye devam ediyorsunuz.

Sağ olun, var olun, ellerinizden öpüyorum..

Böylesine kutsal bir mesleğin sahibi olan sizlerden;

Sizleri senede bir gün andığımız, öğretmen olmak için diploma aldıkları ve okullarımızla çocuklarımızın sizlere ihtiyacı olduğu halde, sokak ve kahvehaneleri işsiz ler olarak doldurttuğumuz için...

Türk milleti adına özür dileriz..

Gençlerimiz. emanet ettiğimiz sizlere okuldan çıktıktan sonra çorap, mendil, limon sattırdığımız otellerde kâtiplik, gece kulüplerinde ve gazinolarda şarkıcılık yaptırdığımız içinde özür dileriz...

Dün televizyonlarda genç bir öğretmen kendisine kadro verilmediği, ücretli olarak 650 ytl maaş aldığı için, 1200 YTL maaşı olan kömür işçisi olmaya mecbur kaldığını göz yaşları içinde anlatırken inanın benimle beraber, Bu vatanın evlatlarının da yürekleri, vicdanları sızlamıştır..

Hayatınızı bin bir zorluk ve yoksulluklar içerisinde sürdürttüğümüz için, aldığınız ücretlerle sizleri sinema, tiyatro gibi kültürel faaliyetlere katamadığımız, sizlere değil gazete, kitap dahi alacak paranızı sağlayamadığımız için, hakikaten kusura bakmayın...

İnanın bunlar benim gibi sizi sevenlerin suçu değil..

"Devlet malı deniz yemeyen domuz" deyiminin gereğini o kadar çok yerine getiren var ki, sizlere hakkınız olan parayı veremiyoruz.

Umarım bunları reva görenler başını iki ellerinin arasına alır da bu meselelerin çözümü için mesai yapar ve kendi aldıkları maaşlara (10.000) bakıp biraz olsun vicdanları sızlar...

O zaman sizlerin daha arzulu, daha heyecanlı, gözlerinizin pırıl pırıl olacağını, geleceğimizi emanet edecek gençlerimize daha çok emek vereceğinizi biliyorum.

KAŞEDE BEKLEMEK YOK
KALİTELİ KAŞELER
UYGUN FİYATLARLA
1 SAATTE TESLİM EDİLİR
Körfez Ofset
MATBAACILIK - YAYINCILIK - REKLAMCILIK
İstiklal Caddesi Bora Sokak No : 3/B GEMLİK
Tel : (0.224) 513 96 83 Fax : 513 35 95

Öğretmenlere hiperaktif çocuk uyarısı

Seyfettin ŞEKERSÖZ

Günümüzde ismi sıkça duyulmaya başlanan Hiperaktif konusunda öğretmenlere yönelik bilgilendirme toplantısı yapıldı. Gemlik Muammer Ağım Devlet Hastanesi Eğitim Salonu'nda Çocuk Hastalıkları Uzmanı Dr. Ömer Aktar, verdiği bilgilendirme toplantısında Hiperaktif Çocukların durumu konusunda öğretmenleri bilgilendirdi. Hiperaktif çocuklarda yaramazlık, hareketlilik ve dikkatsizliğin bir hastalık haline gelmekte olduğunu söyleyen Dr. Artar, davranışların çocuğun yaşı ve gelişimsel düzeyine göre anormal şekilde değişmekte olduğunu söyledi.

Çocuk Hastalıkları Uzmanı Dr. Ömer Aktar

TEMEL BULGULAR

Hastalığın çocukta davranışsal, zihinsel, duygusal ve sosyal alanda pek çok belirtisinin olduğunu söyleyen Dr. Artar. *"Duygulanımları oynaktır, çevresel olaylar karşısında aşırı, patlayıcı, gergin reaksiyonlar gösterebilirler. Ufak şeyler karşısında aşırı mutlu yada aşırı mutsuz ve umutsuz olabilirler"* dedi.

AŞIRI HAREKETLİLİK

Hiperaktif çocuklarda yaşamın ilk yıllarında hatta anne karnından itibaren aşırı hareketliliğin başladığını söyleyen Dr. Artar, bunları sırasıyla, *"Sürekli koştururlar ve laf dinlemezler, buna bağlı olarak da sürekli düşerler, çarparlar etrafa bakmadan aniden yola fırlayabilirler ve kazaya neden olurlar, ders sırasında duramazlar, sıraların arasında dola şırlar, Yalnızken sorunları daha azdır, sınıfta, kampta, sinema ve tiyatroda bu sorunlar artar"* olarak gösterdi.

DİKKAT EKSİKLERİ

Hiperaktif çocukların dikkatlerinin çok dağınık ve dış uyarılardan çok çabuk etkilendiklerini de hatırlatan Dr. Artar, *"Dikkati toplama, sürdürme, gerektiğinde başka yöne kaydırma becerileri sınırlıdır. Okulda ve ders çalışırken dikkat sorunları daha da artar. Zamanı kullanma konusunda beceriksizdirler, bu nedenle planlama yapmaları sıkıntılıdır. Bu çocuklar hayal dünyasında yaşıyor gibi sürekli dalıp giderler. Sık sık eşyalarını unuturlar ya da kaybederler"* dedi. Hiperaktif hastalığının bir diğer belirtisinin ise Dürtüsellik olduğunu belirten Dr. Ömer Artar, "Bu hastalık belirtisinde aklına geleni yapma, isteklerini erteleyememe, sırasını bekleyememe, konuşmaların arasına girme, sonucunu düşünmeden davranma gibi bulgular. Bu özelliklerden dolayı kolay ilişki kurarlar, liderlik özellikleri iyidir. Ancak çabuk öfkelenip sık sık kavga ederler. Grup oyun yada etkinliklerine girişleri de çıkışları da kolaydır. Öfkelerini bastırdıklarında grup lideri olabilirler. Karıştırıcı yada eleklik özellikleri fazladır. Arkadaşlarının kafalarına vurma, çekmece kurcalama, kızların saçını çekme, etekleri kaldırma gibi özellikleri vardır. Ergenlik döneminde uygunsuz cinsel temaslar ve bazı zararlı bağımlılıklara eğilimleri de bu yüzden fazladır" dedi.

NEDENLERİ

Dr. Ömer Artar, bu hastalığın nedenlerini ise şöyle özetledi

A Genetik: Kromozon bozuklukları, ailelerde psikiyatrik hastalık ve madde bağımlılıklarında artış, tek yumurta ikizlerinden birinde varsa ikincisinde yüz de 70 olması.

B. Yapısal Değişiklikler: Beyin hücreleri daha azdır, özellikle ön beyinde beyaz cevherde azalma vardır, nadiren kafa travması ve düşmelerden sonra şikayetler başlayabilir.

D. Aile Tutumları ile ilgili nedenler : Aşırı hoşgörülü yada aşırı kuralcı aile, erken bebeklik döneminde yetersiz anne bebek ilişkisi, anne baba geçimsizliği, parçalanmış aile.

E. Diyet ve Alerji: Esansiyel yağ asitlerinin yetersiz tüketimi (omega3-omega6) Alerjik çocuklarda DEHM oranı biraz daha fazla.

F. Çevresel Toksinler: Prematüre düşük doğum ağırlığı, doğum komplikasyonları, SSS enfeksiyonları, gebelik sırasında annenin alkol, sigara kullanması

ZITLAŞMA

Öfke patlamaları, yasaklananı yapma, başkalarını kızdırma, alınıp, kırılırlar, kızgın, gücenmiş, içerleyen ve kincidirler.

DAVRANIŞ BOZUKLUĞU

İnsanlara, hayvanlara ve eşyalara zarar verme, kavgacı, döğüşçü, çeteci, acımasız, kabadayı, yangın çıkaran, kundaklayan, hırsızlık, dolandırıcılık ve yalancılık yapanlar.

ÖĞRENME GÜÇLÜĞÜ

Matematik, okuma yazmada güçlük, sağ sol kavramı olmama, el göz kavramının olmaması. Bu kişilerin mutlaka bireysel eğitime ihtiyaçlarının olduğu ve zeka geriliğinin bulunması.

ERGENLİK DÖNEMİ

Bu kişilerde dürtü denetim sorunları ön plana çıkıyor. (madde bağımlılığı, uygunsuz cinsel temas, depresyon, intihara eğilim, öfke patlamaları) gibi. Okul başarısı giderek giderek düşer, sosyal arkadaş gruplarından koparak tehlikeli marjinal gruplara dahil olurlar. Zamanı iyi ayarlayamaz. Ev ve okuldaki programlara uyamazlar, sorumluluk, okuldan kaçma, parasal konularda yalan söyleme, cinsel aşırılık ve hastalıklara eğilim duyarlar.

TEDAVİ

Bu hastalığı gösteren kişilerine uyarıcı ve ilaç tedavisinin yapıldığını söyleyen Dr. Ömer Artar, bu hastalık ilaçlarının ise kırmızı reçete ile verildiğine dikkat çekti. Tedavilerinin diğer bölümünün ise aile içi eğitim ve tedavinin yanı sıra okul ve öğretmen desteği ile tedavi ve bireysel tedavi olduğunu söyleyen Dr. Artar, öğretmenlere yaptığı uyarıda bunları şöyle özetledi:

"1- Doktor ve öğretmen bilgi alışverişinde olmalı.
2- Öğretmen durumu bir bozukluk olarak görmeli, şımarıklık, yaramazlık olarak değerlendirmemeli.
3- Olayın bir zeka sorunu olmadığını bilmeli.
4- Çocuklara sınıf önünde hakaret edilmemeli.
5- Her seferinde tek bir görev verilmeli.
6- Dikkat süreleri ile ilişkili olarak çalışma süreleri küçük parçalara bölünmeli.
7- Sınavlarda ek süreler verilebilir.
8- Dikkatini dağıtmasına izin vermeyin ve dış uyarılardan uzak kalmasını sağlayın.
9- Olumlu ilişkiler kurun, empati yapın, kendinizi yada kendi çocuğunuzu onun yerine koyun.

"Çıraklık Okulu'nun yeri ayrıdır"

Seyfettin ŞEKERSÖZ

Gemlik Küçük Sanayi Sitesi'nde bulunan Gemlik Çıraklık Eğitimi Merkezi bünyesinde faaliyet gösteren Çıraklık Okulu Okul Ali Birliği yönetimi Belediye Başkanı Mehmet Turgut'u ziyaret ederek, destek talebinde bulundular. Çıraklık Eğitim Merkezi Müdür Vekili Ersan Tunç ile Okul Aile Birliği Başkanı Musa Demir, yönetim kurulu üyesi Hayati Koyun ile birlikte Başkan Turgut'a yapılan ziyarette okulun ihtiyaçları masaya yatırıldı.

Çıraklık Eğitim Merkezinin özellikli bir okul olduğunun altını çizen Başkan Turgut, *"Orada geleceğin sanatkarları, ustaları yetişiyor. Orada eğitim görmeden iş yeri açılmıyor. Onun için çıraklık okulunun bizdeki yeri ayrıdır"* diye konuştu.

Okulun dış badana ve çevre düzenlemesine ihtiyaç duyulduğunun altını çizen okul aile birli üyeleri öğrencilerin boş vakitlerinde oturmaları için de piknik masası talebinde bulundular. Çıraklık okulunun ihtiyaçlarının karşılanması için destek vereceğini bildiren Başkan Mehmet Turgut, ayrıca okulda muhtaç durumda olan 10 öğrenciye de bayram için elbise yardımında bulunacağını söyledi.

Çıraklık Okulu Okul Ali Birliği yönetimi Belediye Başkanı Mehmet Turgut'u ziyaret etti

Çıraklık okulunun diğer okullara göre ayrı bir özelliğinin bulunduğuna dikkat çeken Başkan Turgut, *"Çocuklarını okutamayan aileler onları meslek edinmeleri için buraya gönderiyorlar, burası geleceğin iş yapan, ustalık öğrenen kişilerin eğitildiği yerlerdir. Bunun için buralara desteğimiz her zaman olacaktır"* dedi.

Atatürk'ün öğretmenlerine ...

Güne Bakış

Kadri GÜLER
kadri_guler@hotmail.com

CHP'ye katılan kara çarşaflı ve başörtülü kadınların üye yazım törenleri sırasında, yakalarına Genel Başkan Deniz Baykal tarafından rozet takılmasından sonra çıkan eleştiriler üzerine sorulmuş Güldal Mumcu'ya.

Mumcu, soruyu Öğretmenler Günü yapacağı konuşmaya saklamış.

Soruya, Atatürk'ün konuşmasıyla yanıt vermiş.

Güldal Mumcu, öğretmenlerin vereceği, hurafeden, küflü geleneklerden, taassuptan arınmış eğitimle doğan her insanın beyninin ışıldayacağını belirterek, "Her biriniz, geriye dönüp baktığınızda 'işte benim eserim' diyebileceğiniz, bu ülkeye, onun kuruluş felsefesine yakışır, çağdaş bilgilerle donanmış, zihinleri aydınlık ve kendinizle de kıvanç duyabilmenizi sağlayan nesiller görebiliyorsanız; 'İşte başöğretmenimizin istediği gibi, Laik Cumhuriyete yakışan, kafasının içi ve dışı örtülmemiş, bir eser ortaya çıkardım' diyebiliyorsanız, görevinizi layıkıyla yaptınız demektir."

"Kafanızın içi ve dışı örtülmemiş, bir eser ortaya çıkardım" sözü önemlidir.

CHP'liler de bu sözü iyi yorumlamalılar.

Gelinen nokta içler acısıdır.

Çünkü, önceki günkü Hürriyet Gazetesi'nde Okan Konuralp ile konuşan İstanbul İl Başkanı Gürsel Tekin'in açıklamaları ibret vericidir.

Atatürk'ün kurduğu partinin geldiği bu nokta, gerçekten utanç vericidir.

Bu görüş tekzip edilmelidir.

Ne diyor Gürsel Tekin birlikte okuyalım:

"AKP'deki kırılma, cemaatlar arasında tartışma yaratıyor. Pek çok cemaat üyesi ken dilerine sığınacak liman arıyor. Bu liman CHP neden olmasın."

İstanbul İl Teşkilatı yaptırdığı bir araştırma-

da, Süleymancı, Kadiri, Melami, Haveti, Şabani geleneklerine bağlı bazı yerel cemaatlerin, özellikle AKP'yle ilgili son dönem artan yolsuz luklar sonrası Gülen cemaatinin kendi tabanlarına müdaheleleri üzerine rahatsızlanan cemaatler CHP'den umut bekliyormuş.

Bu olacak iş mi?

Devrimleri gerçekleştiren Mustafa Kemal'in kurduğu partinin bu duruma düşmesi düşündürücüdür.

Mustafa Kemal'in öğretmeni olmak kolay değildir.

Her öğretmen de Atatürk'ün öğretmeni değildir.

Kafasının içi gibi dışı da örtülü öğretmenler tanıdım ben.

Haydariye Köyü'nde öğretmenlik yaptığım yıllarda birlikte çalıştığımız bir öğretmen arkadaşımız vardı.

O günlerde köye yürüyerek gider, yürüye rek gelirdik.

Arkadaşımızın eşi kara çarşaf giyer, yolda bir erkek görürse çömer geçmesini beklerdi.

Eşi ile birlikte yürümez, eşi arkasından gelirdi. Başını örtmeyen kadınlara ahlaksız derdi.

Böyle öğretmenler de gördük biz.

Atatürk'ün öğretmeni olmak kolay değil.

CHP Atatürk'e layık olmalı.

Kurbanlık sevkiyatı başladı

Kurban Bayramı'nın yaklaşmasıyla birlikte Doğu Anadolu Bölgesi'nden ve Erzurum'dan İstanbul, İzmir, Ankara başta olmak üzere büyük şehirlere kurbanlık sevkiyatı başladı. Kurban Bayramı'na sayılı günler kala başta Erzurum olmak üzere Doğu Anadolu Bölgesi'n deki üreticiler kurbanlıklarını İzmir, İstanbul, Ankara, Bursa, Antalya gibi illere kamyon ile sevk etmeye başla dı. Besi sahipleri yem fiyatlarının ve nakliye ücretlerinin küresel kriz nedeniyle yüksek olmasından tedirgin. Kurban fiyatlarının geçen yıla göre yüksek olduğunu da dile getiren üreticiler, kurbanlıkların ellerinde kalması endişesini yaşıyor. Kurbanlık hayvanlarının büyükşehirlerde daha kolay satmayı hedefleyen üreticiler, "Kurbanlıklarımızı yükledik. Yola çıkıyoruz. İnşallah hayırlısı olur da bütün hayvanlarımızı satarız." dedi. Veterinerlik Araştırma Enstitüsü'nden kurbanlıklarına küpe taktırıp, aşı kontrollerini yaptıran üreticiler büyükşehirlere doğru yola çıktı. Kamyon sürücüleri, yaşanan krizin kurban satışlarını etkilemesi halinde seneye ekmeksiz kalmaktan korktuklarını dile getirdi. Ümit Yıldız isimli üretici, 15 büyükbaş kurbanlık hayvanını İstanbul Ümraniye'ye satışa götürdüğünü dile getirerek, "Erzurum merkezden 15 büyükbaş kurbanlık hayvanımı İstanbul Ümraniye'de satmaya götürüyorum. Biz yola çıktık. İstanbul'dayız." diye konuştu. Zafer Buğra isimli nakliyeci ise, 21 erkek büyükbaş hayvanı Ankara'da satmaya götürdüklerine dikkat çekerek, "Erzurum'dan Ankara'ya 21 büyükbaş hayvan götürüyoruz. İnşallah satarız. Eğer satılmazlarsa bizim de seneye seferlerimiz kesilmiş olur" şeklinde konuştu.

LİBERTY (ŞEKER) SİGORTA
Macide ÖZALP
TRAFİK, KASKO, DASK, HER TÜRLÜ SİGORTA İŞLEMLERİ
İŞ VE KONUT SİGORTALARI, FERDİ KAZA POLİÇELERİ YAPILIR
BAY MUSTAFA ÖZALP EMLAK'TAN
Her Çeşit Emlak Alım, Satım ve Kiralama Hizmetleri
Daire, Zeytinlik, Villa, Dükkan, Arsa, Arazi
MORTGAGE BROKER'İ
TAPU TAKİP İŞLERİ YAPILIR
ACİL SATILIK ve KİRALIKLARINIZ İÇİN BİZİ ARAYINIZ
Manastır İlknur Sitesi E Blok 5 ile 10. kat Satılık veya Kiralık
Hisartepe Mah. 3+1 165 M2 kombili deniz manzaralı KİRALIK SIFIR DAİRE
Hisartepe Mah. Hisar Sitesi 120 m² SATILIK DAİRE
Balıkpazarı Alemdar Cad. Civarı 120 m2 3+1 kombi, pimapen, laminant parke 65.000- YTL
Demirsubaşı Mh. Kiralık dükkan
Manastır Aydın Sitesi 2. Kat 2+1 Ful Eşyalı KİRALIK DAİRE
3 Ayrı Daireli Müstakil Ev (Bahçe İçinde)Yeni Devlet Hastanesi Altı
Belde Sit. 2. Kat 3+1, 3 cephe, 3 balkon ful deniz manzaralı 135 m2 65.000-YTL
Eski Pazar Cd. Civarı 3. Kat 100 m2 2+1 (Yeni yapı) 60.000 - YTL
K.Kumla'da Ayazma Mevkii 6 Dönüm Zeytinlik
Ful eşyalı eşyasız daire ve işyeri kiralık ve satılık bulunur.
Gemlik Sanayi Sitesi A/Blok 180 m2
Yeni Sölöz Bağlar Mevki 70 ağaç zeytin 2000 m2 (Üzerinde 4 ton zeytin var)
K.Kumla Marsas Sitesi 2+1, 70 m2, masrafsız, denize sıfır.
UMURBEY'DE KİRALIK VEYA SATILIK VİLLA TRİPLEX DOĞALGAZLI KÖRFEZ MANZARALI
KURŞUNLU'DA İMARLI 1400 M2 KANARYA VİLLALARININ ÜSTÜNDE YENİ YOLA 25 M. CEPHELİ SÜPER DENİZ MANZARALI 115.000 YTL
KONUT KREDİLERİNE ARACILIK YAPILIR.
Tel : 513 24 74 Fax: 514 10 21

BAŞSAĞLIĞI

Gemlik Ticaret ve Sanayi Odası'nın Değerli Başkanı Kemal Akıt'ın Saygıdeğer Anneleri

Fatma AKIT'ın

vefatı nedeniyle üzüntümüz sonsuzdur. Merhumeye Tanrı'dan rahmet, kederli ailesine başsağlığı dileriz.

Kadri GÜLER ve Gemlik Körfez Gazetesi çalışanları

Kaymakamlık Kupası finalistleri belli oldu

CUMHURİYET İLKÖĞRETİM OKULU

TİCARET VE SANAYİ ODASI GAZİ İLKÖĞRETİM OKULU

2008-2009 eğitim ve öğretim yılı Kaymakamlık Kupası Küçükler Futbol Müsabakalarında finalistler belli oldu. İlçe Lig Heyeti tarafından düzenlenen müsabakalarda, Cumhuriyet İlköğretim Okulu, Ticaret ve Sanayi Odası Gazi İlköğretim Okulu, Çınar İlköğretim Okulu, Engürücük İlköğretim Okulu takımları finale kaldılar. Finale kalan takımlar arasında Cumhuriyet İlköğretim Okulu, Ticaret ve Sanayi Odası Gazi İlköğretim Okulu futbol takımı ile 28 Kasım 2008 Cuma günü saat 14.oo'de, Çınar İlköğretim Okulu ile Engürücük İlköğretim Okulu aynı gün saat 14.45 de karşılaşacaklar. Daha sonraki karşılaşmalar ile 2 Aralık 2008 Salı günü yapılacak. Futbol müsabakaia rını kazanan okul takımları 2 Aralık 2008 günü saat 13.oo'de birincilik ve ikincilik için, aynı gün saat 13,45'de ikincilik ve üçüncülük için karşılaşacaklar. Öte yandan, yapılan açıklamada 2 Aralık 2008 günü saat 14.30'da ise Olimpik Halı Sahada ödül töreninin düzenleneceği bildirildi.

ÇINAR İLKÖĞRETİM OKULU

ENGÜRÜCÜK İLKÖĞRETİM OKULU

KOBİ'lere sıfır faizli kredi başvuruları başladı

İmalatçı esnaf ve sanatkarlar ile küçük ve orta boy işletme ler (KOBİ), 350 mil yon YTL'lik sıfır faizli cansuyu kredisine başvurabilecek. Küçük ve Orta Ölçek li Sanayiyi Geliştirme ve Destekleme İdaresi Başkanlığının (KOSGEB) sıfır faizli cansuyu desteğinden yararlanmak isteyen KOBİ'ler ile imalatçı esnaf ve sanatkarlar, krediye aracılık edecek Ziraat Bankası, Garanti Bankası, Yapı Kredi Bankası, Vakıfbank, Şekerbank, TEB ve Fortisbank'a başvurabilecek. Kredi kullanacak esnaf ve sanatkarlar ile KOBİ'ler, krediyi, ilk 3 ayı ödemesiz kalanı aylık eşit taksitler halinde olmak üzere toplam 12 ayda ödeyecek. KOSGEB Veri Tabanı'na kayıtlı KOBİ'lerle imalatçı esnaf ve sanatkarlar başvurularını direkt olarak söz konusu 7 bankaya yapabilecek.

KOSGEB Veri Tabanı'na kayıtlı olmayanların ise önce KOSGEB Merkez Müdürlükle rine başvurarak KOBİ Beyannamesi ve Yararlanıcı Durum Tespit Formu doldurmaları gerekiyor. Teminat sorunu yaşayan esnaf ve sanatkarlar ile KOBİ'ler, sistem üzerinden Kredi Garanti Fonu'ndan destek alabilecek. Sıfır faizli 350 milyon YTL'lik cansuyu kredisi desteği kapsamında, 9 çalışanı olan KOBİ'ler ile imalatçı esnaf ve sanatkarın 25 bin YTL'ye, kadın imalatçı esnaf ve sanatkarlar 30 bin YTL'ye kadar kredi alabilecekler. 9'dan fazla çalışanı olan KOBİ'ler ise 25 bin YTL'lik kredi tabanının üzerine çalışan başına 2 bin YTL ek kredi kullanabilecekler. Üst limiti 100 bin YTL olan destekten 10 binin üzerinde KOBİ'nin ve imalatçı esnaf-sanatkarın yararlanması hedefleniyor.

ÇİZİYORUM

Barış Güler'in kaleminden — 9 YAŞ

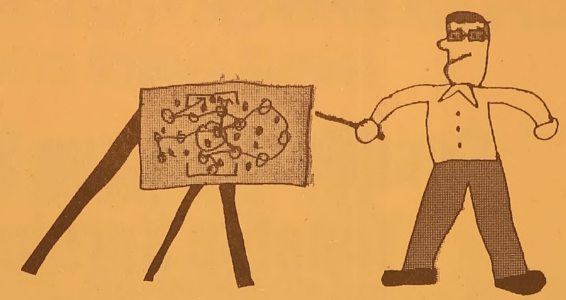

SAHİBİNDEN SATILIK BİNA

Endüstri Meslek Lisesi çaprazında 4 katlı, 4 daireden oluşan (her biri 110 m2 2+1) bina sahibinden satılıktır. 0 544 677 44 31

SATILIK DAİRE

Lise Caddesi Gemlik Lisesi yanında sahibinden 3+1 satılık daire GSM : (0.538) 322 70 73

KİRALIK

ÖĞRENCİLER İÇİN ORKENT SİTESİ'NDE EŞYALI SOBALI ve DENİZ MANZARALI KİRALIK DAİRELER 0537 301 73 62

NÖBETÇİ ECZANE

27 Kasım 2008 Perşembe
YEŞİM ECZANESİ
İstiklal Cad.No:83
Tel : 512 66 70

KAYIP

Gemlik Nüfus Müdürlüğünden aldığım nüfus cüzdanımı kaybettim. Hükümsüzdür.
MEHMET ÖZDEMİR

GEMLİK SİNEMA GÜNLÜĞÜ

VENÜS SİNEMASI
AŞK TUTULMASI
14.00 - 16.15 - 19.00 - 21.00
DEVRİM ARABALARI
14.15 - 19.00
(Rezervasyon (Tel : 513 33 21)

GEMLİK REHBERİ

GEREKLİ TELEFONLAR	
İtfaiye	110
Polis İmdat	155
Jandarma İmdat	156
Jandarma K.	513 10 55
Polis Karakolu	513 18 79
Gar. Kom.	513 12 06

KAYMAKAMLIK	
Kaymakamlık	513 10 51
C.Savcılığı	513 10 53
C.Savcı Yrd.	513 29 54
Emniyet Müd.	513 10 28

ULAŞIM	
METRO	513 12 12
Aydın Turizm	513 20 77
Süzer Turizm	512 10 72
Kanberoğlu-Esadaş	514 45 49
Anıtur	514 47 71
Kamil Koç	513 35 71

HASTANELER	
Devlet Hastanesi	517 34 00
Sahil Dev. Hast.	513 23 29
Mer.Sağ.Ocağı	513 10 68
Tomokay Tomografi	513 65 29
Uzmanlar Tıp Mrk.	513 60 40

TAKSİLER	
Körfez Taksi	513 18 21
Çınar Taksi	513 24 67
Güven Taksi	513 32 40
Gemlik Taksi	513 23 24
Manastır Taksi	517 33 94

RESMİ DAİRELER	
TEK Arıza	513 20 66
TEK İşletme	513 45 03
Statyum	514 00 95
Orm.Böl.Şef.	513 12 86
Milli Eğt. Md.	513 11 74
Halk Kütüphane	513 13 53
Askerlik Şb.	513 10 57
Karayolları	513 13 08
Liman Baş.	513 11 33
Mal Müd.	513 10 95
Nüfus Md.	513 37 42
Özel İd. Md.	513 15 07
Tapu Sicl. Müd.	513 14 14
Müftülük	513 13 64
Gümrük Md.	524 85 86
Tekel Md.	513 10 42
Ver. Dairesi Md.	513 10 92
İlçe Tarım Müd.	513 10 45
İlçe Seç. Md.	513 77 77
Halk Eğitim Müd.	513 18 46

BELEDİYE	
Santral	513 45 21 -23
Başkanlık	513 45 20
Zabıta	513 24 32
Otobüs İşlet.	513 45 21-122
BUSKİ	514 57 96
İtfaiye	513 23 25
Muhasebe Md.	513 45 21 -182
Yazı İşl. Md.	513 45 21 -111
Su Arıza	Yalnız 185

DENİZ OTOBÜSÜ	
Bursa	256 77 84
Mudanya	544 30 60
Yenikapı	(212) 516 12 12
Yalova	(226) 811 13 23
İDO İmam Aslan Dinlenme Tes.	513 23 94

VAPUR - FERİBOT	
Yalova	(226) 814 10 20
Topçular	(226) 363 43 19
Eskihisar	(262) 655 60 31

OTOBÜS	
Şehirlerarası	261 54 00
Otobüs Terminali	(18 Hat)

DAĞITICILAR	
GEMDAŞ	513 29 29
Aygaz	513 12 95
Habaş	513 16 37
Mogaz	513 75 58
Ergaz	513 88 43
İpragaz	513 22 59
Habaşgaz	513 45 46
Yeni Likitgaz	513 65 00
BP Gaz	514 59 81
Bütünler Likitgaz	513 80 00
Akçagaz	514 88 70
Totalgaz	514 17 00
AKCAN PETROL	513 10 79
MAR-PET	513 30 33
TUNCAY OTO GAZ	513 14 25

Gemlik Körfez
GEMLİK'İN İLK GÜNLÜK SİYASİ GAZETESİ

YEREL SÜRELİ YAYIN
YIL : 36 SAYI : 3221
FİYATI : 25 Ykr. (KDV Dahil)
Sahibi : Kadri GÜLER
Sorumlu Yazı İşleri Müdürü : Serap GÜLER
Haber Müdürü : Seyfettin ŞEKERSÖZ
İstiklal Cad. Bora Sok. No:3/B
Tel : 513 96 83 Fax : 513 35 95 GEMLİK
Yönetim ve Basım Yeri : KÖRFEZ OFSET
Matbaacılık-Yayıncılık-Reklamcılık Tesisi
İstiklal Cad. Bora Sok. No:3/B GEMLİK
(Dini bayram Günleri ve Pazar günleri yayınlanmaz)

Gemlik Körfez

ABONE OLDUNUZ MU?
ABONE OLUN
OKUYUN
OKUTUN

BAŞSAĞLIĞI

Gemlik Ticaret ve Sanayi Odası
Yönetim Kurulu Başkanı
Kemal Akıt'ın
saygıdeğer annesi

Fatma AKIT'ın

vefatını üzüntü ile öğrendik.
Merhumeye Tanrı'dan rahmet,
kederli ailesine
başsağlığı dileriz.

66 NOLU S.S. GEMLİK MOTORLU TAŞIYICILAR KOOPERATİFİ YÖNETİM KURULU ve BAŞKAN
Yaşar TUTAR

BAŞSAĞLIĞI

Gemlik Ticaret ve Sanayi Odası Yönetim Kurulu Başkanı Kemal Akıt'ın Değerli Annesi

Fatma AKIT'ın

vefatını üzüntü ile öğrendik. Merhumeye Tanrı'dan rahmet, kederli ailesine başsağlığı dileriz.

Özdilek®
"Sımsıcak bir gelenek"

MANASTIR'DA DENİZE KARŞI SATILIK
LÜKS SARIKONAKLAR VİLLALARI

KIŞLIK VE YAZLIK HASANAĞA KOYU'NDA

✓ 240 M2 ✓ ÖZEL YÜZME HAVUZLU
✓ GÜVENLİKLİ ✓ RADYAL TEMEL C - 30 BETON

ÖNÜNDE TEKNENİZİ KOYACAĞINIZ,
DENİZE GİREBİLECEĞİNİZ EŞSİZ GÜZELLİK

FORUM EMLAK
MİNARE İNŞAAT
Fahrettin MİNARE

İstiklal Cad. No: 30/A Gemlik
Tel : (0.224) 513 42 36 - 37 Fax : (0.224) 513 42 36
www.forumemlak.com

ELEMAN ARANIYOR

MOTOKURYE
EN AZ ORTAOKUL MEZUNU (TERCİHEN LİSE MEZUNU)
A2 SÜRÜCÜ BELGELİ TAKIM ARKADAŞLARI ARIYORUZ.
MNG KARGO A.Ş. GEMLİK ŞUBE MÜDÜRLÜĞÜ
Hamidiye Mah. İstiklal Cad. Fırın Sok. No: 7/1
Tel : 512 30 21 - 512 30 22 GEMLİK

KAYIP
34 AU 0628 plakalı aracımın K1 Yetki Belgesi kaybolmuştur. Hükümsüzdür.
OZAY NAKLİYAT LOJİSTİK

KAŞEDE BEKLEMEK YOK
KALİTELİ KAŞELER UYGUN FİYATLARLA
1 SAATTE TESLİM EDİLİR

Körfez Ofset
İstiklal Caddesi Bora Sokak No : 3/B GEMLİK
MATBAACILIK - YAYINCILIK - REKLAMCILIK Tel : (0.224) 513 96 83 Fax : (0.224) 513 35 95

TEMA
"SUYUNU BOŞA HARCAMA"
TEMA Vakfı tarafından başlatılan "Suyunu Boşa Harcama" kampanyasına su tüketiminin önlenmesi için siz de katılın

BAŞSAĞLIĞI

Gemlik Ticaret ve Sanayi Odası Yönetim Kurulu Başkanı Sayın Kemal Akıt'ın Saygıdeğer Anneleri

Fatma AKIT'ın

**ölümü nedeniyle derin üzüntü içindeyiz.
Merhumeye Allah'tan rahmet,
AKIT Ailesi ve yakınlarına başsağlığı dileriz.**

**AK PARTİ GEMLİK İLÇE YÖNETİM KURULU ADINA
İLÇE BAŞKANI OKTAY KAHVECİ**

BAŞSAĞLIĞI

**Gemlik Ticaret ve Sanayi Odası
Yönetim Kurulu Başkanı
Kemal Akıt'ın Değerli Anneleri**

Fatma AKIT'ın

vefatı nedeniyle üzüntümüz sonsuzdur. Merhumeye Tanrı'dan rahmet, kederli ailesine başsağlığı dileriz.

GEMLİK TİCARET BORSASI

BAŞSAĞLIĞI

**Gemlik Ticaret ve Sanayi Odası
Yönetim Kurulu Başkanı
Kemal Akıt'ın Kıymetli Anneleri**

Fatma AKIT'ın

vefatı nedeniyle üzüntümüz sonsuzdur. Merhumeye Tanrı'dan rahmet, kederli ailesine başsağlığı dileriz.

**MİMARLAR ODASI
GEMLİK ŞUBE TEMSİLCİSİ
OSMAN TURAN**

BAŞSAĞLIĞI

Gemlik Ticaret ve Sanayi Odası
Yönetim Kurulu Başkanı
Değerli büyüğümüz Kemal Akıt'ın
saygıdeğer annesi

Fatma AKIT'ın

vefatı nedeniyle üzüntümüz
sonsuzdur.
Merhumeye Tanrı'dan rahmet,
kederli ailesine
başsağlığı dilerim.

Faruk GÜZEL

BAŞSAĞLIĞI

İlçemizin eski Belediye Başkanlarından
Merhum İbrahim Akıt'ın eşi,
Odamız Yönetim Kurulu Başkanı
Kemal Akıt'ın biricik annesi

Fatma AKIT'ın

ölümü nedeniyle derin üzüntü içindeyiz.
Merhumeye Tanrı'dan rahmet,
Kederli Akıt Ailesi ve yakınlarına
sabır ve başsağlığı dileriz.

GEMLİK TİCARET ve SANAYİ ODASI
YÖNETİM KURULU ve MECLİS ÜYELERİ

DOĞAL GAZ ABONELİĞİNDE
FIRSAT!
1 YIL Peşin
Kalanı 10 Taksitle
200 m2 kadar olan yerler için abone bağlantı bedeli 180 $ + KDV'dir.
Taksitlendirme abonelik bağlantı bedeli için ve anlaşmalı kredi kartlarında geçerlidir. (Son gün 31.12.2008)
GEMDAŞ
DOĞAL GAZ
513 29 29
WORLD bonus maximum

Kuruluş:1973
GemlikKörfez
GEMLİK'İN İLK GÜNLÜK SİYASİ GAZETESİ
28 Kasım 2008 Cuma www.gemlikkorfezgazetesi.com info@gemlikkorfezgazetesi.com 25 Ykr

"Mustafa" filmi Gemlik'te

Gösterime girdiği günden itibaren büyük eleştirilere neden olan senaryosunu Araştırmacı Gazeteci Can Dündar'ın yazdığı 'Mustafa' adlı film, bugün ilçe mizde bulunan Venüs Sinema sı'nda gösterime giriyor.

Marmarabirlik'te bu yıl hedefe ulaşılacak

72 Nolu Gemlik Marmarabirlik Zeytin Tarım Satış Kooperatifi, 27 Kasım 2008 tarihi itibariyle 3 bin 300 ton zeytin aldı.

✔ *72 Nolu Gemlik Marmarabirlik Zeytin Ta rım Satış Kooperatifi Başkanı Hüseyin Peker, 4 Kasım 2008 tarihinden itibaren ortaklar tarafından verilen 4 bin ton rekolte bildiriminden 3 bin 300 ton zeytin alımı yapıldığını söyledi. Peker, Gemlik'e verilen 4 bin ton kotanın 3 bin tonunun alındığını hatırlatarak, 30 Kasım 2008 tarihine kadar yapılacak olan alımların 3 Aralık 2008 tarihinden itibaren ortaklara teslim ettikleri ürün bedelinin yüzde 60'ının nakit olarak ödeneceğini söyledi.* *Haberi sayfa 2'de*

Hüseyin Peker

48 milyon seçmen oy kullanacak

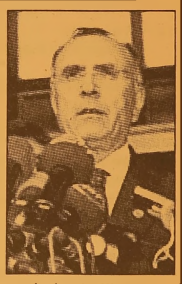

Yüksek Seçim Kurulu (YSK) Başkanı Muammer Aydın, adres kayıt sistemine göre oluşturulan seçmen kütüklerine göre, 29 Mart 2009'daki mahalli seçimlerde 48 milyon 265 bin 644 kişinin oy kullana cağını açıkladı. Aydın, T.C. kimlik numarasıyla bilgisayar ortamında tutulan kayıtlar ile mü kerrer oyun önüne geçileceğini ifade ederek, önumuzdeki mahalli seçimlerde ilk defa parmak boyama uygulamasının yapılmayacağını söyledi. *Haberi sayfa 2 de*

Güne Bakış

Kadri GÜLER
kadri_guler@hotmail.com

Aday çıkarmamak

29 Mart 2009 tarihinde yapılacak olan yerel seçimlerde adaylar netleşirken, seçimin iki parti ekseninde çekişmeli geçeceği düşünülüyor.

AKP'de adayın belli olmasından sonra durum daha da netleşecek.

2004 yılında yapılan seçimlerin oy dağılımına bakarak bugün sonuç beklemek hatalıdır.

O günden sonra siyaset meydanında çok şeyler değişti.

2007 seçimlerinde ANAP, DP, SP ve diğer küçük partiler parlementoya giremedi.

AKP yüzde 47 oy alarak fark attı.

Son anketlerde AKP oy kaybetmesine karşın hala birinci parti konumunda. *Dev. sayf. 5'de*

Katırlı Köyü Kooperatifi 500 ton zeytin aldı

✔ *Sınırlı Sorumlu Katırlı Köyü Tarımsal Kalkınma Kooperatifi, zeytin alım kampanyası döneminden bu yana ortaklarından 500 ton zeytin aldı. Kooperatif Başkanı Hulusi Bayrak, gazetemize yaptığı açıklamada, bu yıl yeni yapılan havuzlarla kooperatifin zeytin alım kapasitesini 500 bin kiloya çıkardıklarını belirterek, şunları söyledi: "Sezon başında da belirttiğimiz gibi ortaklarımızdan peşin para ile zeytin alımı başlattık. Ön alımlarda barem fiyatını Marmarabirlik'in üzerinde belirledik. Şu anda depolarımız tamamen doldu. Alımlara sonuna kadar devam edeceğiz. Ortaklarımızın bize getirdiği zeytinin tümümü alma gayreti içindeyiz"*

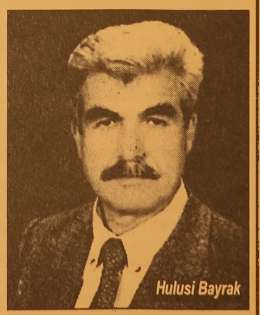
Hulusi Bayrak

Gemlik Körfez
GEMLİK'İN İLK GÜNLÜK SİYASİ GAZETESİ

Buluşma

Gürhan ÇETİNKAYA

Sevgi, dostluk ve güven...

Yağmur ince ince yağıyor..
Soğuk kış aralığa ramak kala yüzünü göstermiş.
Kömür kamyonları sokak aralarında oy arıyor.
Başbakan televizyonlardan gürlüyor. Kaymakamlıklara gidin, kömürünüzü, aşınızı, harçlığınızı alın diye..
Ne günlere kaldık yarab.
Zenginleşeceğimize yoksullaşıyoruz.
Bir çocuk ağlıyor uzaklarda..
Sesini duyar gibiyim. İçim daralıyor.
İnip bir deniz kenarına ya da çıkıp bir dağın başına avazım çıktığınca bağırmak istiyorum.
"Ey insanlar, bırakın savaşı dalaşı bırakın, yüreğiniz yok mu sizin yüreğiniz"
Ülke yanıyor.
Dünya ateşler içinde..
Barış sadece kağıt üzerinde kalan ve asla yeniden insanların gündemine dönmeyecek olan bir kavram.
İnsanlar birbirlerine düşmüş.
Piramidin tavanından tabanına kin öfke hırs gözleri bürümüş.
Ahlak çöküntüsü toplumu bir ur gibi sarmış.
Para ve çıkarlar için savaş toplumsal yaşam biçimi olmuş.
Akıl ve duygular tümüyle bastırılmış.
Paylaşmak bencilliğe kurban olmuş.
Varsa ben yoksa ben..
Mevlana yıllar önce bir söylemiş pir söylemiş.
Paylaşmanın asaletini bencilliğin çirkinliğine değişmem..."
Paylaşmak bir yana sevgi dostluk güven de can çekişir durumda.
Siyaset, ekonomi, dış politika türban, çarşaf, sadaka derken asıl olan ıskalanıyor.
Tümü önemli kuşkusuz da.
İnsanın doğasında olan ve günlük kaygılar nedeniyle yaşamının içinde varlığını hissetme diği duygular da var.
"Eskiden böylemiydi ya" diyerek herkes geçmişe özlem duyuyor. Duymasına da önce kendisi bir yerden başlamıyor
Dostluk ve güven ..
İnsanları birbirine bağlayan ana unsurlar.
Bu ikiliyi sevgiyle tamamlayabiliriz.
Günümüzde insanların çok gereksinim duyduğu naif duygular.
Sevgi, Dostluk ve Güven...
Üçü bir arada oldu mu her şey harika...
Ne var ki tümü her zaman bir arada bulunamıyor..
Öykü bu ya;
Gün gelmiş sevginin işi çıkmış...
Eh meslek bu kolay mı?
Ama dostlarından ayrılmadan önce söz vermiş onlara.
"Beni özlediğinizde gelin demiş; uzaklarda olmayacağım. Nerede gözleri arzuyla dolu birbirlerine bakan bir çift görürseniz ben ordayım."
Ve ayrılmış yanlarından...
"Peki" demiş dostluk güvene; "madem öyle ben de yoluma düşeyim...
Ama merak etme, nerde birlikte ağlayan iki insan görürsen Bil ki ben ordayım..."
Güven ağzını açmış veda etmek için ama daha sözünü tamamlayamadan
Dostluk ayrılmış arkadaşının yanından..
Ve gitmiş uzaklara...
"Beni kaybederseniz, bir daha asla bulamazsınız..."
Güven sessizce içinden geçirmiş elinde olmadan...
Hiçbir zaman güveni yitirmemeniz dileğiyle"

Marmarabirlik'te bu yıl hedefe ulaşılacak

Seyfettin ŞEKERSÖZ

Hüseyin Peker

Marmarabirlik Gemlik Zeytin Tarım Satış Kooperatifi'nde bu yıl verilen rekolteye ulaşılmasına az kalırken, moraller yerine geldi. Alımların başladığı 4 Kasım 2008 tarihinden bu yana Marmarabirlik Gemlik Kooperatifi'ne ortaklar tarafından verilen 4 bin ton rekolte bildiriminden 27 Kasım 2008 tarihine kadar 3 bin 300 ton zeytin alımı yapıldığı açıklandı. Marmarabirlik Gemlik Zeytin Tarım Satış Kooperatifi Başkanı Hüseyin Peker, yaptığı açıklamada; geçtiğimiz yıl alınan 2540 ton zeytine karşılık 6 milyon 207 bin YTL paranın ortaklara ödendiğini, birlik tarafından Gemlik'e verilen 4 bin ton kotanın ise 3.00 tonunun alım yapıldığına dikkat çekerek, *"Bu yıl hedefe ulaşacağız"* dedi.
30 Kasım 2008 tarihine kadar yapılacak alımların ardından 3 Aralık 2008 tarihinden itibaren ortaklara teslim ettikleri ürün bedellerinin yüzde 60'ının nakit olarak Ziraat Bankası Gemlik Şubesi'ne yatırılacağını duyuran Hüseyin Peker, kooperatiften kredi alan ortakların ise alacaklarının yüzde 60'ının borçları nedeniyle Halk Bankasına yatırılacağını söyledi.
Zeytin alımlarının birlik genel merkezinden yapılacak açıklamaya kadar devam edeceğini söyleyen Peker, *"Bu yıl bize ayrılan 4 bin tonluk alım kotasının büyük bölümünü gerçekleştirdik ve geçen yıllara göre daha çok alım yaptık. Sezon sonuna kadar ayrılan kotayı yakalayacağımızı düşünüyoruz. Ortaklarımız artık birliğine sahip çıkmaya başladı ve ürününü koo peratife vermeye başladı. Bu durum Marmarabirlik'in ödemelerde daha güvenli olduğunun bir göstergesidir"* dedi.

48 milyon seçmen oy kullanacak

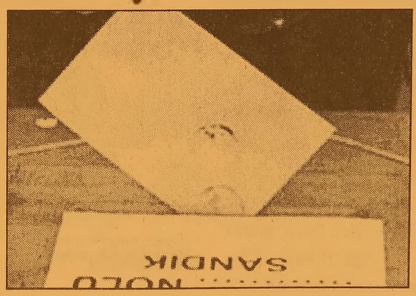

Yüksek Seçim Kurulu (YSK) Başkanı Muammer Aydın, adres kayıt sistemine göre oluşturulan seçmen kütüklerine göre, 29 Mart 2009'daki mahalli seçimlerde 48 milyon 265 bin 644 kişi nin oy kullanacağını bildirdi. Aydın, T.C. kimlik numarasıyla bilgisayar ortamında tutulan kayıtlar ile mükerrer oyun önüne geçileceğini ifade ederek, önümüzdeki mahalli seçimlerde ilk defa parmak boyama uygulamasının yapılmayacağını söyledi.

LİSTELER ASKIDA

Bilgisayar Destekli Merkezi Seçmen Kütüğü listeleri, 29 Mart 2009'da yapılacak olan yerel seçimler nedeniyle 26 Kasım 2008'den itibaren askıya çıkartılacak.
-Askıya çıkartılan muhtarlık bölgesi askı listesinde kayıtlı olan seçmenlerden kayıtlarında yanlışlık veya eksiklik bulunan, askı süresi içerisinde yerleşim yerini aynı ilçe içinde başka bir muhtarlık bölgesine veya bir ilçeden diğer bir ilçeye nakleden kişiler, ilgili nüfus müdürlüğüne veya nüfus müdürlüğünden alacakları resmi nitelikteki bel ge ile askı yeri görevlisine veya İlçe Seçim Kurulu başkanlığına müracaat edecekler. Bilgisayar Destekli Merkezi Seçmen Kütüğü listeleri, 29 Mart 2009 tarihinde yapılacak olan yerel seçimler öncesinde yarın askıya çıkartılarak güncelleştirilecek. Listeler, 26 Kasım -05 Aralık 2008 tarihleri arasında askıda kalacak. Seçmen Kütüğünün Güncelleştirilmesi'ne yönelik karar Resmi Gazete'de yayımlandı. Yayımlanan kararda, 22 Mart 2008 tarihli, Resmi Gazete'nin mükerrer sayısında yayımlanarak yürürlüğe giren 5749 sayılı "Seçimlerin Temel Hükümleri ve Seçmen Kütükleri Hakkında Kanunda Değişiklik Yapılmasına Dair Kanun" ile 298 sayılı Kanunun "Seçmen Kütükleri" kısmında önemli değişiklikler yapıldığı hatırlatıldı.
Kararda söz konusu değişiklikler nedeniyle Bilgisayar Destekli Merkezi Seçmen Kütüğünün 29 Mart 2009 tarihinde yapılacak olan mahalli idareler seçimlerinden önce askıya çıkartılarak güncelleştirilmesi zorunlu hale getirildiği kaydedildi.
Kararda, yerel seçimlerinden önce askıya çıkarılacak muhtarlık bölgesi askı listelerinin güncelleştirilmesinin hangi esaslara göre yapılacağı da açıklandı. Listeler, 26 Kasım 2008 Çarşamba günü saat 08.00'de askıya çıkarılacak ve 5 Aralık 2008 Cuma günü saat 17.00'de askıdan indirilecek

Çocuklara hırsızlık yaptıran çete çökertildi

Bursa, Eskişehir ve Ankara'da düzenlenen eş zamanlı operasyonlarda, yaşı küçük çocuklara zorla hırsızlık yaptırdıkları iddia edilen 25 kişi yakalandı. Edinilen bilgiye göre, çocuklara zorla hırsızlık yaptırdıkları iddia edilen kişileri takibe alan Bursa Emniyet Müdürlüğü Kaçakçılık ve Organize Suçlarla Mücadele Şubesi ekipleri, Bursa, Ankara ve Eskişehir'de seri operasyonlar düzenledi. Çocukları hırsızlık yapmaları için kandırıp yönlendiren 25 kişi, 2,5 kilo altınla birlikte yakalandı. Acemler Emniyet Müdürlüğü'nde sorgulamaları devam eden zanlıların, bugün "Suç işlemek amacıyla örgüt kurmak, yaşı küçük çocuklara hırsızlık yaptırmak" suçlamasıyla adliyeye sevk edileceği öğrenildi.

64 yaşındaki kadın incir ağacına kendini astı

Bursa'da, 64 yaşındaki bir kadın incir ağacına kendini astarak intihar etti. Edinilen bilgiye göre, merkez Nilüfer ilçesi Odunluk Mahallesi Orman Sokak Metropol halı saha arkasındaki boş arazide incir ağacına kendini asan bir kadın ihbarını alan güvenlik güçleri olay yerine gitti. 64 yaşındaki Nergüze Kanberoğlu'nun çarşafla kendini ağaca asarak intihar ettiği tespit edildi. Yalnız yaşadığı belirtilen yaşlı kadının uzun süredir psikolojik tedavi gördüğü öğrenildi. Olayla ilgili soruşturma başlatıldı.

Yolun karşısına geçerken otomobil çarptı

Bursa'nın merkez Osmangazi ilçesinde meydana gelen trafik kazasında, 25 yaşındaki genç yolun karşısına geçmek isterken otomobilin çarpmasıyla hayatını kaybetti. Edinilen bilgiye göre, Küçükbalıklı Mahallesi 11 Eylül Bulvarı Bursa Afet Yönetim Merkezi önünde meydana gelen kazada, Fikret Tekin (34) yönetimindeki 34 EU 7603 plakalı otomobil, yolun karşısına geçmek isteyen Mehmet Ali İnak'a (25) çarptı. Çarpmanın etkisiyle İnak, olay yerinde hayatını kaybetti. İnak'ın önüne aniden çıktığını belirten otomobil sürücüsü Fikret Tekin, polis tarafından gözaltına alındı. Olayla ilgili başlatılan soruşturma sürüyor.

Para yerine uyuşturucu hap verince yakayı ele verdi

Bursa narkotik polisi tarafından düzenlenen uyuşturucu operasyonunda eşiyle birlikte gözaltına alınan kadının, kuaföre saçlarını yaptırma karşılığında para yerine uyuşturucu hap verdiği ortaya çıktı. Emniyette sorgulamaları tamamlanan zanlılar, "Suç işlemek amacıyla örgüt kurmak, örgüt kapsamında uyuşturucu madde ticareti yapmak" suçundan adliyeye sevk edildi. Bursa Emniyet Müdürlüğü Kaçakçılık ve Organize Suçlarla Mücadele Şube Müdürlüğü'nden yapılan açıklamaya göre, merkez Yıldırım ilçesinde bazı kişilerin uyuşturucu madde sattığı yönündeki bilgi üzerine Narkotik Büro Amirliği ekipleri harekete geçti. Şible Mahallesi'nde 3 eve eşzamanlı operasyon düzenleyen polis, 2 çocuk annesi Vesile Ö.(29) ve eşi Serkan Ö.(33) ve Bektaş D.'yi gözaltına aldı. Zanlılarla birlikte 150 gram esrar maddesi, 20 ayrı pakete sarılmış esrar, 15 tane sentetik uyuşturucu hap ele geçirildi. Yapılan incelemede Vesile Ö.'nün saçlarını yaptırdığı kuaföre para karşılığı uyuşturucu hap verdiği belirlendi. Ö.'nün, ismi açıklanmayan kuaöförün kardeşine uyuşturucu hap verdiği ve bunun karşılığında kuaförde saçlarını yaptırdığı öğrenildi. Emniyet Müdürlüğü'nde sorgulamaları tamamlanan 3 zanlı, adliyeye sevk edildi. Gazetecilere açıklamalarda bulunan zanlılar, suçlamaları kabul etmedi. Çok sayıda hırsızlık ve uyuşturucu hap ticareti suçundan sabıkalı olduğu belirtilen Serkan Ö., "Kardeşim okuyan çocuk larımız var. Neden çekiyorsunuz?" diye çıkıştı. Öte yandan Narkotik Büro Amirliği'nin son 4 günde yaptığı 5 ayrı operasyonda gözaltına alınan 6 zanlıdan 4'ünün tutuklandığı bildirildi.

'Gemlik Körfez' internette www.gemlikkorfezgazetesi.com

Yazı YORUM

Diş Hekimi
Özcan VURAL
ozcanvural1933@hotmail.com
www.milliyet/blog/özcan vural

Yakında af da çıkar!....

NEREDEN çıktı bu laflar, diyeceksiniz.

Geçen hafta sonu, televizyonda Adalet Bakanı Mehmet Ali Şahin'i dinlerken aklıma geldi.

Konu, müebbet hapse mahkûm -şimdilik- terörist başı Abdullah Öcalan'ın tecritten çıkarılması, yanına birkaç mahkûmun arka daş diye verilmesi...

Bunu da Avrupalıların istediği hepimiz biliyoruz.

İşin eğrisi doğrusu bu, en cahilimiz bile böyle biliyor..

Sayın okurlarım; MEĞER böyle değilmiş!

Ya neymiş diyebilirsiniz ?

Adalet Bakanı Mehmet Ali Şahin'e göre, İmralı'da görevlilere yer bulunamıyormuş, onun için, adada inşaata başlamışlar.

Güvenlik güçlerine, diğer görevlilere yatıp kalkacakları yerler yapıyorlarmış.

İnşaata başlamışken, ileride lazım olur diye, mahkûmlar için birkaç yer yapacaklarmış.

Adada inşaat yapmak zor, başlamışken, aradan bu da çıksın demişler.

Nasıl iyi değil mi ?

Yoksa Abdullah Öcalan'a arkadaş götür mek söz konusu değilmiş, filan kanunun filanca maddesi buna engelmiş...

EVET, Sayın Adalet Bakanı Şahin aynen böyle dedi, eğer eksiğimiz varsa, bilenler tamamlasınlar.

Sayın Bakan, zatıâliniz bu masala inanıyor musunuz?

Bence Sayın Bakan da bu masala kanmış olacak...

Yoksa, bize masal okuyacak değil ya!

Sayın Bakan bu arada Abdullah Öcalan için de; "Durumunu, görüşünü değiştirirse, bombayla, kavgayla olmaz, bu işleri bırakın derse savcılar yeni bir değerlendirme yapabilir" demiş...

İmralı'da ki sıkıldığı için televizyon verecekler, yakına arkadaşlarını taşıyacaklar, kısaca onu hoş edeceklermiş..

Görüşme masasının bir başında da büyük leri olacak herhalde..

Ey benim vatandaşlarım; Adalet bakanlığında hazırlanan bir yasa tasarısına göre eğer iyi hali görülürse serbest kalabilirmiş...

Ey iktidardakiler bu işin lagası lugası yok..

Türk milletinin kapısına kömür de yıksan, tenekelerle yağ –pirinç de versen, dinden imandan bahsedip onu karambole getirmeye çalışsan da, benim asil milletim aç kalır bunu kabullenmez.

Bunu bilesin.

Binlerce kişiyi öldüren ,yıllarca Türk insanına kan kusturan, terörist başının affını düşünürken hiç vicdanınız sızlamıyor mu?

Değil af milletin kafasında çoktan o öldü..

Yaşadığa, İmralı da kaldığına şükretsin....

KAŞEDE BEKLEMEK YOK
KALİTELİ KAŞELER
UYGUN FİYATLARLA
1 SAATTE TESLİM EDİLİR
Körfez Ofset
MATBAACILIK - YAYINCILIK - REKLAMCILIK
İstiklal Caddesi Bora Sokak No : 3/B GEMLİK
Tel : (0.224) 513 96 83 Fax : 513 35 95

AKP yeni ilçe yönetimini eski başkan ve seçilemeyen üyelerden anlamlı jest

Eskiler yenileri ziyaret etti

Seyfettin ŞEKERSÖZ

AKP Gemlik 3. olağan ilçe kongresinde delegelerin desteği ile Diş Hekimi Oktay Kahveci başkanlığında seçilen yönetim kurulu üyelerini eski yönetimde görev alıp dışarıda kalanlar ile eski İlçe Başkanı AKP Gemlik Belediye Başkan aday adayı Enver Şahin ile birlikte ziyaret ettiler.

Enver Şahin yeni seçilen üyelere görevlerinde başarılar diledi. Yönetime alınmamalarına veya girmemelerine karşın yeni yönetim kurulu üyelerini ve İlçe Başkanı Oktay Kahveci'yi kutlayan eski yönetim kurulu üyeleri, *"Bizler dışarıda kalsak bile AKPnin başarısı için çalışacağız. Sizlerin yanınızdayız. Yerel seçimlerde üzerimize düşen ne görev varsa yapmaya hazırız"* dediler.

KAHVECİ, "BİZLER BİR AİLEYİZ"

AKP Gemlik İlçe Başkanı ve İl Genel Meclis üyesi Diş Hekim Oktay Kahveci ziyaret nedeniyle mutlu olduklarını, bu tablo karşısında duygulandığını belirterek, *"Bu örnek davranış karşısında ne denilebilir ki.. Bu davranışın diğer siyasi partilere de örnek olmasını istiyorum. Çünkü, yönetime girmeyenler ya da yönetimde bulunma yanlar partilerine küserler ve bir daha uğramazlar. Bizim partimizde ise durum böyle değil. Teşkilatım adına siz lere şükranlarımı sunuyorum. Bizler bir aileyiz. Bunu da buraya gele rek bizlere gösterdiniz. Dışarıda kalan da içerde olan bizim için aynı. Bizler, bir bütünüz. Partimizin başarısı için birlik ve beraberlik içersinde çalışacağız."* dedi.

CHP Belediye Başkan adayı Fatih Mehmet Güler'in durağı Giresunlular Derneği idi

İşsiz gençler dert yandı

Seyfettin ŞEKERSÖZ

CHP Gemlik İlçe Yönetimi ve Fatih Güler, Dostlar Kıraathanesi ile Giresunlular Derneği'ni ziyaret ederek vatandaşlarla sohbet etti.

Dostlar Kıraathanesi'nde işsiz gençlerin dertlerini paylaşan Güler'e genç işsizler ekonomik krizden ve Gemlik'in sanayi şehri olmasına karşın işsiz kalmalarından yakındılar. Fatih Güler ise Gemlik'in sanayi şehri olarak bilinmesine karşın, tarım da istihdam edilen nüfusun yüzde 40, hizmet sektöründe yüzde 40, sanayide çalışan oranının sadece yüzde 20 olduğunu, buna karşılık Gemlik'in işsizlik oranının Türkiye'nin çok üzerinde olmasının kabul edilebilir olmadığını, Gemlik'in havasını pisleten, arazisini, suyunu kullanan sanayi kuruluşlarının mutlaka Gemlik'e daha fazla katkı sağlaması gerektiğini belirtirken, yaptıkları araştırmada Gemlik'teki sanayi kuruluşlarına servis yapan araçların sadece yüzde 5 'inin Gemlik'e girdiğini, bunun tersine çevrilmesi gerektiğini belirtti.

Dostlar Kıraathanesi'nin ardından, Giresunlular Derneği'ni ziyaret eden CHP'liler ve Fatih Güler, dernek binasında Giresunlular Dernek Başkanı Dursun Yavuz ve dernek yöneticilerince karşılandı.

Gemlik Belediyesi'ne yönelik pek çok sıkıntı ve sorunu dile getiren Giresunlular, pazar yerinde tuvalet olmadığını, bunun da büyük sorun yarattığını söylediler.

Ayrıca, Gemlik'te inşa at sektörünün durgunluğundan yakınan Giresunlular TOKİ'nin neden Gemlik'e gelmediğini sordular.

Fatih Güler ise sadece pazar yerinde değil sahilde de Kayıkhane 'den Balıkçılar çarşısına kadar tuvalet olmadığını, yeni sahildeki tuvaletin de kapalı olduğunu ayrıca şu an belediye binasının bulunduğu alanın bundan yıllarca önce kapalı pazar olarak hizmet verdiğini hatırlatarak, 2008 yılında Gemlik'in hala kapalı bir pazar yerinin olmamasını büyük eksiklik olarak değerlendirdi. Ayrıca yaptıkları araştırmada pazar esnafının sadece yüzde 10'unun Gemlikli olduğunu, dolayısıyla pazarın rantının da Gemlik'e ve Gemlikli'ye dönmediğini sadece pisliğini Gemliklinin çektiğini belirterek, göreve geldiklerinde modern kapalı bir pazar yerini yapacaklarını buradan yer alacak olanların da Gemlik li olmasını sağlayacaklarını belirti.

TOKİ'nin de önceki yıllarda Gemlik'e gelerek Gemlik Belediyesi'ne başvurduğunu ve belediyeden imara açık hazine arazisi gösterme sini talep ettiklerini ancak Gemlik Belediyesi'nin bu talebe olumsuz karşılık verdiğini, oysa yaptıkları araştırmada taş ocakları mevkii altında imara açık 70 dönümlük bir hazine arazisi mevcut oldu ğunu, bunun 40 dönümünün konut alanı olarak planlanarak ilk etapta 2000 konutluk bir toplu konut projesini belediye kaynaklarıyla yapacaklarını, bunun finansman kaynağını da bildiklerini söyledi.

Genç Parti yerel seçimlerde aday çıkarmıyor

Seyfettin ŞEKERSÖZ

Genç Parti Gemlik İlçe Başkanı Nizamettin Şanlı, 29 Mart 2009 tarihinde yapılacak olan Belediye Başkanlığı seçiminde aday göstermeyeceklerini açıkladı.

Uzun bir süredir ilçe siyasetinden uzak kalmalarına karşın gelişen olayları yakından takip ettiklerini söyleyen Şanlı, ilçemizdeki siyasi partilerin yaptıkları kongreleri ile aday adayı açıklamalarına davet edilmemelerine ise sitemde bulunarak, *"Bizim partimizi yok sayanlar yanılıyorlar. Bir önceki seçimde aldığımız 4 bin oy yok sayılmamalı. Tüm yıpratılmalara karşın bu oyu aldık. Protokol davetlerinde ise bizi hatırlayarak, davette bulunan Kaymakamımız Sayın Mehmet Baygül'e teşekkürlerimi sunuyorum"* dedi.

Genç Parti İl Merkezi ve Genel Merkezi'nden Gemlik'teki yerel seçimlerde aday göstermemeleri için görüş aldıklarını ve kararı ilçe yönetimine bıraktıklarını söyleyen Niza mettin Şanlı, yakın zamanda yapacakları yönetim toplantısı ile Gemlik'te hangi adayı destekleyeceklerini kamu oyuna açıklayacaklarını söyledi.

TALEPLERİMİZ OLACAK

Gemlik'te 4-5 bin oyun küçümsenemeyecek oranda olduğunu hatırlatan Şanlı, bazı siyasi parti adayları ile görüş melerinin sürdüğünü, bu görüşmelerde des tekleyecekleri adayın kendi partileri için il genel meclisi ve bele diye meclisinde iki kişi için seçilecek bir ko numda sıra verilmesini isteyeceklerini söyledi. Mevcut iktidar partisi nin yönetimine de si tem eden Genç Parti ilçe Başkanı Nizamet tin Şanlı, yapılan kongreye davet edilmeme lerinden üzüntü duyduklarını belirterek, *"Biz nereye yönlenir sek oranın kazana cağına kesin gözüyle bakıyoruz. Bu kadar olumsuzluklara ve baskılara rağmen hiçbir partili üye mizin istifa etmemesi bizim için övünç kaynağıdır"* şeklinde konuştu.

Nizamettin ŞANLI

GEMLİK'E FAYDALI OLMASINI İSTİYORUZ

Adayların belirlenmesinden sonra hangi parti adayının destekleneceğini duyuracaklarını söyleyen Şanlı, *"Bugüne kadar aktif çalışmamız olmamasına rağmen tüm yönetimimizle birlikte partimizi canlandırarak tek vücut halinde hareket ettik ve bunu seçimlerde de devam ettireceğiz. Gemlik halkına hizmet edecek, ilçenin sorunlarına sahip çıkacak ve partili ayrımı yapmayarak çalışacak bir adayı destekleyeceğiz"* dedi.

Aday çıkarmamak...

Güne Bakış

Kadri GÜLER
kadri_guler@hotmail.com

Genç Parti Gemlik İlçe Başkanı Nizamettin Şanlı, dün arkadaşımıza yaptığı açıklamada, Mart ayında yapılacak olan yerel seçimlerde aday göstermeyerek bir partiyi destekleyeceklerini söyledi.

Bence bu, seçilme şansı olmayan partiler açısından doğru bir yaklaşım.

Bunun sıkıntılarını, 2004 yerel seçimlerinde yaşadık.

DYP'den aday olan Faruk Güzel, seçilme şansı olmayan diğer partilerce desteklenseydi seçimin sonucu değişirdi.

Önümüzdeki günlerin ne getireceğini bilmemekle birlikte, Genç Parti yanında DSP'nin de aday çıkarmayarak, kendi siyasal görüşüne en yakın partiyi desteklemesi gerekir.

Ankara'da CHP ile SHP anlaşarak ortak aday üzerinden seçime girmesi güzel bir örnektir.

CHP eski Ankara Büyükşehir Belediye Başkanlarından Murat Karayalçın'ı aday gösterdi.

Bu uygulama, Gemlik'te de yapılabilir.

CHP adayını aylar önceden çıkarmış bir parti.

Oysa, DSP daha aday belirlemedi.

DSP'nin dışında bazı kişiler Kurşunlu Belediye Başkanı Bayram Demir'i, DSP'ye lanse etmeye çalışıyor.

Bayram Demir de bu işe var gibi görünüyor.

DSP hangi adayla yerel seçime girerse girsin, seçilme şansı olmayan bir partidir.

O nedenle, DSP'liler şimdiden bir karar alıp kendilerine yakın CHP ile anlaşmaya bakmalıdır.

2007 erken milletvekili seçimlerinde DSP'nin belli yerlerde CHP'den millet vekili seçildiği gibi, Gemlik'te de DSP'li lere belli bir belediye meclisi ve il genel meclisi kontenjanı verildiğinde aday çıkarmayarak CHP'li adayları desteklemeleri istenebilir.

DSP Gemlik İlçe Örgütü'nün bu konuda kendi kendine karar verebilmesi mümkün değil.

Konuyu İl Başkanlığı'na soracaktır.

Buna göre, ancak karar verebilirler.

Bu duruma göre ilçemizde 2009 Mart'ında yapılacak yerel seçimlere AKP, CHP, MHP, SP, BBP'nin girmesi kesin.

DP'nin adayını açıklaması bekleniyor.

ANAP'ın ne yapacağını bilmiyorum.

Bence ANAP da aday çıkarmamalı.

Ama sırf reklam olsun diye birileri de aday olmamalı.

Doğru olan güçlerin birleşmesidir.

Genç Parti doğru karar aldı.

Kiminle birleşecekse onun görüşme lerini yapmalı.

Burada esas siyasi tabanı ve parti programının hangi partiye yakınsa bu parti ile birleşme sağlanmalı.

Türkiye yerel seçimlere kilitlenmeye başladı.

İktidar Partisi vagon vagon TIR'lar dolusu kömür dağıtıyor.

İşsizlik artıyormuş, fabrikalar kapanıyormuş, bütçe açık veriyormuş, çiftçinin ürünü hiç pahasına satılıyormuş düşünen yok.

Herşey artık yerel seçimler için.

Bu nedenle, seçilme şansı olmayan partiler aday çıkarmamalı diyorum.

Engelliler için özel danışmanlık eğitimi

Uludağ Üniversitesi, işitme engelli birey lere rehberlik ve danışmanlık yapanların eğitimine yonelik Avrupa Birliği kapsamında yurüttüğü "VOGS+"adlı eonardo B tipi ?ilot Proje ile Bur 3'da rehberlik, danışmanlık ve rehabilitasyon hizmeti veren kuruluşların uzmanlarına özel eğitim seminerleri vermeye başladı. Nilüfer Kaymakamlığı, Nilüfer Milli Eğitim Müdürlüğü Rehber lik ve Araştırma Merkezinin (RAM) koordinasyonunda yurütülen seminerlere Bölgedeki dört RAM merkezinde gorev yapan uzman lar, okullardaki reh berlik ve danışmanlık öğretmenleri ile eğitim ve rehabilitasyon merkezi uzmanları da katılıyor. Seminerleri, geçtiğimiz aylarda Avusturya'nın Graz kentine giderek BFI adlı kuruluştan "İşitme Engelli Bireylere eğitim ve iş yaşamlarında daha başarılı ve mutlu olabilmeleri için ihtiyaçları ola rehberlik ve danışmanlık nasıl olmalıdır" konulu özel eğitim alan Uludağ Üniversitesi Öğr. Gör. Dr. Sıdıka Parlak, Uzm. Dr. Nurdan Sakın Özen ve Psk. Nevin Türkeş veriyor. Eğitimlerde, engelli bireyin ihtiyaçlarına doğru bir destek verebilmek için öncelikle engelin tanımın yapılması gerektiği belirtilerek, engellinin kişisel özellikleri de dikkate alınarak multidisipliner bir şekilde çözümler aranmasının önemi anlatıldı. Ülkemizde engelliler için yapılanlar ile Avrupa'daki uygulamaların da karşılaştırıldığı seminerlerin yaygınlaştırılarak sürdürülmesi planlanıyor.

'Gemlik Körfez' internette www.gemlikkorfezgazetesi.com

LİBERTY (ŞEKER) SİGORTA
Macide ÖZALP
TRAFİK, KASKO, DASK, HER TÜRLÜ SİGORTA İŞLEMLERİ
İŞ VE KONUT SİGORTALARI, FERDİ KAZA POLİÇELERİ YAPILIR
BAY MUSTAFA ÖZALP EMLAK'TAN
Her Çeşit Emlak Alım, Satım ve Kiralama Hizmetleri
Daire, Zeytinlik, Villa, Dükkan, Arsa, Arazi
MORTGAGE BROKER'İ
TAPU TAKİP İŞLERİ YAPILIR
ACİL SATILIK ve KİRALIKLARINIZ İÇİN BİZİ ARAYINIZ
Manastır İlknur Sitesi E Blok 5 ile 10. kat Satılık veya Kiralık
Hisartepe Mah. 3+1 165 M2 kombili deniz manzaralı KİRALIK SIFIR DAİRE
Hisartepe Mah. Hisar Sitesi 120 m² SATILIK DAİRE
Balıkpazarı Alemdar Cad. Civarı 120 m2 3+1 kombi, pimapen, laminant parke 65.000- YTL
Demirsubaşı Mh. Kiralık dükkan
Manastır Aydın Sitesi 2. Kat 2+1 Ful Eşyalı KİRALIK DAİRE
3 Ayrı Daireli Müstakil Ev (Bahçe İçinde)Yeni Devlet Hastanesi Altı
Belde Sit. 2. Kat 3+1, 3 cephe, 3 balkon ful deniz manzaralı 135 m2 65.000-YTL
Eski Pazar Cd. Civarı 3. Kat 100 m2 2+1 (Yeni yapı) 60.000 - YTL
K.Kumla'da Ayazma Mevkii 6 Dönüm Zeytinlik
Ful eşyalı eşyasız daire ve işyeri kiralık ve satılık bulunur.
Gemlik Sanayi Sitesi A/Blok 180 m2
Yeni Söloz Bağlar Mevki 70 ağaç zeytin 2000 m2 (Üzerinde 4 ton zeytin var)
K.Kumla Marsas Sitesi 2+1, 70 m2, masrafsız, denize sıfır.
UMURBEY'DE KİRALIK VEYA SATILIK VİLLA TRİPLEX DOĞALGAZLI KÖRFEZ MANZARALI
KURŞUNLU'DA İMARLI 1400 M2 KANARYA VİLLALARININ ÜSTÜNDE YENİ YOLA 25 M. CEPHELİ SÜPER DENİZ MANZARALI 115.000 YTL
KONUT KREDİLERİNE ARACILIK YAPILIR.
Tel : 513 24 74 Fax: 514 10 21

Güvenli Köyü'nden kar altında yürüyüş

Gemlik Yaşam Atölyesi Derneği, geçtiğimiz günlerde Güvenli-Yeni Sölöz Köyü parkurunu karlar altında yürüdü Gemlik'te yaşayan doğa severler Gemlikte yapılması düşünülen "Termik Santrale Hayır" yürüyüşü için saat 08.00 da İskele Meydanı'nda toplandılar. Bu yürüyüşe Bursa'da Termik Santrale Hayır kampanyasına destek veren Doğader'li üyelerde katıldı. Üç minibüsle sabah 08.30 da doğa yürüyüşüne başlamak üzere Güvenli Köyü'ne hareket edildi.
Ünal Özbostanların rehberliğinde yürünen parkurda insanın güzellik ile ilgili ezberlerini bozan görüntülere şahitlik edildi. Bir yanda yılın dağlara düşen ilk karı, bir tarafta ise sonbaharın renkleri.
Yürüyüşçüler ilk mola yeri olan Belengüre saat 10.00 da vardılar. Burada verilen kısa moladan sonra Gürle kayasına doğru yürüyüşe devam ettiler. Bir saatlik yürüyüşten sonra saat 11.00 da Nazlı Şelaleye varan yürüyüşçüler, şelalenin nazlı nazlı akan sularından içtiler, resim çektiler. Nazlı şelalenin hemen altında kiraz düzlükte açılan doğa faciası mermer madeninin kapanmış olması sevindirici bir görüntü idi.
Doğa severler dağlarda oyuk oyuk hale getiren bu taş madenlerinin kontrol altına alınması için bir şeyler yapılması için düşüncelerini dile getirdiler. Termik Santral kampanyasından sonra bu taş ocakları konusunda bir şeyler yapmak üzere sözleştiler.
Kar tanelerinin bembeyaz bir dantel gibi ağaçların ve çimlerin üzerine serilmesinin oluşturduğu muhteşem görüntüler eşliğinde Gürle kayasına varıldı.
Bir buçuk saatlik yürüyüşten sonra İodosun temizlediği havanın sayesinde yükseklerden İznik gölüne ve uçsuz bucaksız manzaraya bakılırken, Gürle Kayası'ndan İstanbul'un ve İzmit Körfezinin bir kısmını görmek mümkündü.
Yemek molası için durulan Gürle kayasının yoğun rüzgarından daha çok etkilenmemek için Yeni Sölöz'e doğru yürüyüşe geçildi.
Yılın her anı rüzgar alan bu tepede neden Rüzgar santrali kurulmasın. 1053 metre yükseklikte olmaktan dolayı, çiseleyen kar ve bastıran sis ile beraber yürüyüşe devam edildi.
Yeni Sölöz'e olan parkurun son etabında yolda doğanın farklı canlıları olan yaban domuzu ailesine rastlandı. Önlerinden geçip giden yaban domuzlarını görmek ilginç bir deneyimdi.
Gürle Kayasından sonra süren üç buçuk saatlik yürüyüş ile Yeni Sölöz'e varıldı.
Ormanların kızıl, kahverengi ve karların dantel gibi görüntüsü ile yürünen parkur 25 km idi. Yedi bucuk saat süren 25 km parkur herhangi bir sorun olmadan tamamlandı.
Köy kahvesinde içilen leziz çaylardan sonra yeniden Gemlik'in dumanlı, kirli, isli havasına doğru yol alındı.
Gemlik Yaşam Atölyesi, "Doğa Sporları Atölyesi" üyeleri yeni bir parkurda buluşmak üzere sözleşip evlerine tatlı bir yorgunluk ile vardılar.

MANASTIR'DA DENİZE KARŞI SATILIK
LÜKS SARIKONAKLAR VİLLALARI

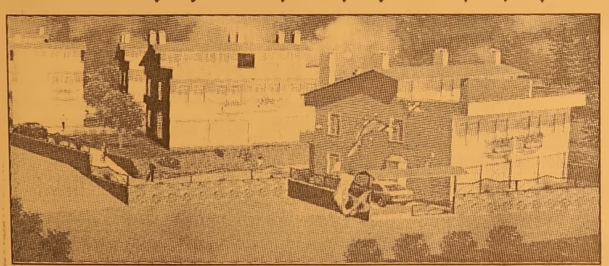

KIŞLIK VE YAZLIK HASANAĞA KOYU'NDA

✓ 240 M2 GÜVENLİKLİ
✓ ÖZEL YÜZME HAVUZLU
✓ RADYAL TEMEL C - 30 BETON

ÖNÜNDE TEKNENİZİ KOYACAĞINIZ,
DENİZE GİREBİLECEĞİNİZ EŞSİZ GÜZELLİK

FORUM EMLAK
MİNARE İNŞAAT
Fahrettin MİNARE

İstiklal Cad. No: 30/A Gemlik
Tel : (0.224) 513 42 36 - 37 Fax : (0.224) 513 42 36
www.forumemlak.com

Alp Davet Organizasyon
KAMPANYA
"2009 Sezonu kayıtlarında kampanya"
Düğün, Nişan ve Sünnetlerde,
İş Yeri Açılış ve Kutlamalarınızda,
Özel gece ve Davetlerinizde,
Bebek ve lohusa odaları süslemelerinde,
Doğum günü kutlamalarınızda,
Çok zengin Nikah şekeri çeşitlerinde
Ve daha bir çok organizasyonda,
Bütçenize uygun konseptler.
SİZLERE BİR TELEFON KADAR YAKINIZ.

TEL: 0.224 513 98 83
Demirsubaşı Mh. Semerciler Sk. No:25 - GEMLİK
(Demiriz Eczanesi karşısı) - www.alporganizasyon.com

Tüketicilerin bankalara borcu 114.3 milyar YTL

Tüketicilerin bankalara, tüketici kredisi ve kredi k artları kullanımından kaynaklanan toplam borcu 14-21 Kasım haftasında 969.8 milyon YTL azalarak 114 milyar 336.1 milyon YTL'ye geriledi.

Merkez Bankası'nın verilerinden yararlanarak yaptığı hesaplamaya göre, bankaların tüketici kredisi alacakları anılan haftada 484 milyon YTL azalarak 82 milyar 96.5 milyon YTL'ye, kredi kartı alacakları da 486 milyon YTL'lik azalışla 32 milyar 239.5 milyon YTL'ye düştü.

Konut kredisi alacakları söz konusu haftada 108 milyon YTL'lik azalışla 37 milyar 925.1 milyon YTL oldu. Taşıt kredilerinin 67.8 milyon YTL azalışla 5 milyar 594 milyon YTL olduğu söz konusu bir haftalık dönemde, diğer tüketici kredileri de 308.1 milyon YTL'lik azalışla 38 milyar 577.3 milyon YTL'ye düştü.

Tüketicilerin geçen hafta 32 milyar 239.5 milyon YTL olan kredi kartı borçlarının 32 milyar 194.3 milyon YTL'lik bölümünün YTL cinsinden olduğu belirlendi. YTL cinsi kredi kartı borçları bir haftada 483.7 milyon YTL azaldı. Tüketicilerin yabancı para cinsinden kredi kartı borçları da 45.2 milyon YTL oldu.

ÇİZİYORUM

Barış Güler'in kaleminden 9 YAŞ

KAYIP

Gemlik Endüstri Meslek Lisesi'nden (1998-1999) aldığım tastiknamem kaybolmuştur. Hükümsüzdür.
BEKİR CEYLAN

TEMA "SUYUNU BOŞA HARCAMA"

TEMA Vakfı tarafından başlatılan "Suyunu Boşa Harcama" kampanyasına su tüketiminin önlenmesi için siz de katılın

'Gemlik Körfez' internette
www.gemlikkorfezgazetesi.com

SAHİBİNDEN SATILIK BİNA

Endüstri Meslek Lisesi çaprazında 4 katlı, 4 daireden oluşan (her biri 110 m2 2+1) bina sahibinden satılıktır.
0 544 677 44 31

SATILIK DAİRE

Lise Caddesi Gemlik Lisesi yanında sahibinden 3+1 satılık daire
GSM : (0.538) 322 70 73

KİRALIK

ÖĞRENCİLER İÇİN ORKENT SİTESİ'NDE EŞYALI SOBALI ve DENİZ MANZARALI KİRALIK DAİRELER
0537 301 73 62

NÖBETÇİ ECZANE

28 Kasım 2008 Cuma
ÖZLEM ECZANESİ
Dr.Ziya Mah. No:119
Tel : 512 02 23 GEMLİK

GEMLİK SİNEMA GÜNLÜĞÜ

VENÜS SİNEMASI
MUSTAFA
11.30 - 14.00
16.15 - 20.15
AŞK TUTULMASI
14.00 - 16.00 - 20.15
(Rezervasyon
(Tel : 513 33 21)

GEMLİK REHBERİ

GEREKLİ TELEFONLAR	
İtfaiye	110
Polis İmdat	155
Jandarma İmdat	156
Jandarma K.	513 10 55
Polis Karakolu	513 18 79
Gar. Kom.	513 12 06

KAYMAKAMLIK	
Kaymakamlık	513 10 51
C.Savcılığı	513 10 53
C.Savcı Yrd.	513 29 54
Emniyet Müd.	513 10 28

ULAŞIM	
METRO	513 12 12
Aydın Turizm	513 20 77
Süzer Turizm	512 10 72
Kanberoğlu-Esadaş	514 45 49
Anıtur	514 47 71
Kamil Koç	513 35 71

HASTANELER	
Devlet Hastanesi	517 34 00
Sahil Dev. Hast.	513 23 29
Mer.Sağ.Ocağı	513 10 68
Tomokay Tomografi	513 65 29
Uzmanlar Tıp Mrk.	513 60 40

TAKSİLER	
Körfez Taksi	513 18 21
Çınar Taksi	513 24 67
Güven Taksi	513 32 40
Gemlik Taksi	513 23 24
Manastır Taksi	517 33 94

RESMİ DAİRELER	
TEK Arıza	513 20 66
TEK İşletme	513 45 03
Statyum	514 00 95
Orm.Böl.Şef.	513 12 86
Milli Eğt. Md.	513 11 74
Halk Kütüphane	513 13 53
Askerlik Şb.	513 10 57
Karayolları	513 13 08
Liman Baş.	513 11 33
Mal Müd.	513 10 95
Nüfus Md.	513 37 42
Özel İd. Md.	513 15 07
Tapu Sicl. Müd.	513 14 14
Müftülük	513 13 64
Gümrük Md.	524 85 86
Tekel Md.	513 10 42
Ver. Dairesi Md.	513 10 92
İlçe Tarım Müd.	513 10 45
İlçe Seç. Md.	513 77 77
Halk Eğitim Müd.	513 18 46

BELEDİYE	
Santral	513 45 21 -23
Başkanlık	513 45 20
Zabıta	513 24 32
Otobüs İşlet.	513 45 21-122
BUSKİ	514 57 96
İtfaiye	513 23 25
Muhasebe Md.	513 45 21 -182
Yazı İşl. Md.	513 45 21 -111
Su Arıza	Yalnız 185

DENİZ OTOBÜSÜ	
Bursa	256 77 84
Mudanya	544 30 60
Yenikapı	(212) 516 12 12
Yalova	(226) 811 13 23
İDO İmam Aslan Dinlenme Tes.	513 23 94

VAPUR - FERİBOT	
Yalova	(226) 814 10 20
Topçular	(226) 363 43 19
Eskihisar	(262) 655 60 31

OTOBÜS	
Şehirlerarası	261 54 00
Otobüs Terminali	(18 Hat)

DAĞITICILAR	
GEMDAŞ	513 29 29
Aygaz	513 12 95
Habaş	513 16 37
Mogaz	513 75 58
Ergaz	513 88 43
İpragaz	513 22 59
Habaşgaz	513 45 46
Yeni Likitgaz	513 65 00
BP Gaz	514 59 81
Bütünler Likitgaz	513 80 00
Akçagaz	514 88 70
Totalgaz	514 17 00
AKCAN PETROL	513 10 79
MAR-PET	513 30 33
TUNCAY OTO GAZ	513 14 25

Gemlik Körfez
GEMLİK'İN İLK GÜNLÜK SİYASİ GAZETESİ

YEREL SÜRELİ YAYIN
YIL : 36 SAYI : 3222
FİYATI : 25 Ykr. (KDV Dahil)
Sahibi : Kadri GÜLER
Sorumlu Yazı İşleri Müdürü : Serap GÜLER
Haber Müdürü : Seyfettin ŞEKERSÖZ
İstiklal Cad. Bora Sok. No:3/B
Tel : 513 96 83 Fax : 513 35 95 GEMLİK
Yönetim ve Basım Yeri : KÖRFEZ OFSET
Matbaacılık-Yayıncılık-Reklamcılık Tesisi
İstiklal Cad. Bora Sok. No:3/B GEMLİK
(Dini bayram Günleri ve Pazar günleri yayınlanmaz)

Gemlik Körfez
GEMLİK'İN İLK GÜNLÜK SİYASİ GAZETESİ

ABONE OLDUNUZ MU?
ABONE OLUN
OKUYUN
OKUTUN

VEFAT ve TEŞEKKÜR

Gemlik Eski Belediye Başkanlarından
Merhum İbrahim Akıt'ın eşi
Gemlik Ticaret ve Sanayi Odası Başkanı
Kemal Akıt'ın Sevgili Annesi
İbrahim, Levent, Hale, Bülent'in babaanneleri

Fatma AKIT

26 Kasım 2008 günü hakkın rahmetine kavuşmuştur.
Cenazemize katılan
Gemlik Kaymakamı Sayın Mehmet Baygül'e,
Gemlik Belediye Başkanı Sayın Mehmet Turgut'a,
Umurbey Belediye Başkanı Sayın Fatih Mehmet Güler'e,
Kurşunlu Belediye Başkanı Sayın Bayram Demir'e,
Küçük Kumla Belediye Başkanı Sayın Eşref Güre'ye,
İlçe Emniyet Müdürü Sayın Ali Kemal Kurt'a,
Bursa Ticaret ve Sanayi Odası Başkanı Sayın Celal Sönmez'e,
eski ANAP Bursa Milletvekili Sayın Mehmet Gedik'e,
siyasi parti temsilcilerine,
kamu kurum ve kuruluş temsilcileri ve yöneticilerine,
oda, dernek, kooperatif temsilcileri ve yöneticilerine,
cenazemize katılanlara, çelenk gönderenlere,
telgraf, telefon ve bizzat gelerek bizlerin acılarını paylaşan dostlarımıza
teşekkürü bir borç bilirim.

Kemal AKIT

DOĞAL GAZ ABONELİĞİNDE
FIRSAT!
200 m² kadar olan yerler için abone bağlantı bedeli 180 $ + KDV'dir.
Taksitlendirme abonelik bağlantı bedeli için ve anlaşmalı kredi kartlarında geçerlidir. (Son gün 31.12.2008)
1 YIL peşin
Kalanı 10 Taksitle
GEMDAŞ
DOĞAL GAZ
513 29 29
WORLD bonus maxmum

Kuruluş:1973
Gemlik Körfez
GEMLİK'İN İLK GÜNLÜK SİYASİ GAZETESİ
29 Kasım 2008 Cumartesi www.gemlikkorfezgazetesi.com info@gemlikkorfezgazetesi.com 25 Ykr

Dolandırıcılar kontör çalmaya devam ediyor

Terör örgütü PKK'nın yönlendirdiği iddia edilen kontör dolandırıcıları, yetkililerin tüm uyarılarına rağmen vatandaşları kandırmaya devam ediyor. Sayfa 3'de

Termik santralden vazgeçildi

Yıldırım Holding Şirketleri tarafından kurulan Gemlik Elektrik Üretim A.Ş. adına açıklama yapan Mehmet Yıldırım, termik santralden dünyadaki finansman dar boğazı nedeniyle vazgeçtiklerini açıkladı.

Gemlik Elektrik Üretim A.Ş. Yönetim Kurulu Üyesi Mehmet Yıldırım, dün akşam saatlerinde gazetemize gönderdiği bir duyuru ile şirketlerinin Gemlik Ata Mahallesi'nde kurmayı planladığı 500 MW'lik elektrik üretim santrali yatırımından dünyadaki finansman dar boğazı nedeniyle vazgeçtiklerini açıkladı. Yıldırım duyurusunda, dış kaynaklı bankacılık sisteminin son aylarda girmiş olduğu kriz nedeniyle, reel sektörün yatırımlarını da olumsuz etkilediği, bu nedenle yaklaşık 500 milyon Avro değerindeki elektrik üretim santrali projesindeki öz kaynağın dışında kalan uzun vadeli banka kredisini temin etmek konusunda zorluk oluşmasından, şirketin bu yatırımından vazgeçtiğini bildirdi. Yıldırım, santral yatırımı karşısında yaratılmak istenen olumsuz görüşlerin bilgisizlikten ve ön yargılardan kaynaklandığını belirterek, "Yurdumuzun ekonomik ve teknolojik gelişmesinin önündeki en önemli engel cehalettir. Olumsuz sonuç vermiş olan eski teknolojiye dayalı yatırımların gerekçe gösterilerek, bizim projemize karşı çıkmak istenmesini kariyer ve ünvan sahibi kişilere doğrusu yakıştıramadık. Marjinal bir hayat özleminde olan ve 'yeşil ihtilal' ütopyasının peşinde koşanlara diyecek sözümüz yok. Onlara, ancak Tanrı'dan zihin açıklığı vermesini dileyebiliriz. Bakalım, bunlar rüzgar enerjisi santral yatırımlarımızı duyduklarında karşı çıkacak bahaneler bulabilecekler mi merak ediyoruz doğrusu" dedi. Yıldırım, çağdaş yatırımların önünü kesmeye çalışmanın insanlığa iyilik getirmeyeceğini belirterek, "Dünya finans krizi 5 bin kişilik yeni istihdam, iş ve aş getirecek elektrik üretim projemizi rafa kaldırmamıza neden olmuştur." açıklamasında bulundu.

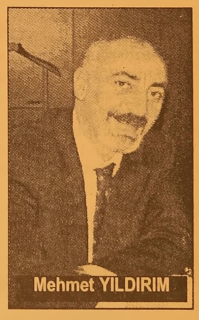
Mehmet YILDIRIM

Güne Bakış

Kadri GÜLER
kadri_guler@hotmail.com

Terör

Terör konusunda çok yazı yazdım.
Önceki gün Hindistan'ın Bombay kentini kana bulayıp, 125 masum insanı öldüren terörü kınamamak mümkün mü?
Değil.
Türkiye terör belasıyla 30 yıldır savaşıyor.
Önceki gün, dağdan inen birkaç kansız yolda görev yapan trafik polislerini öldürdü.
Bunun bir mücadelenin haklılığıyla ne ilgisi var.
Ama terör haklılık dinlemez.
Körü körüne kan döker.
Nefret ve kin duygularının kabarmasını ister.
Devamı sayfa 5'de

Terminal açılmayı bekliyor

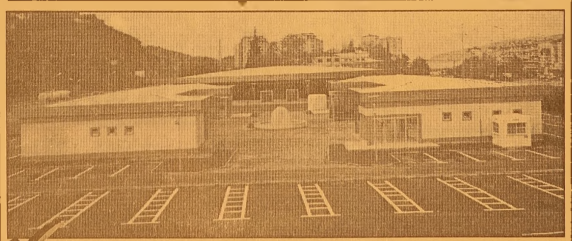

Bursa Büyükşehir Belediyesi tarafından Yalova Yolu Termal Kaplıcası yanına yaptırılan Gemlik Otobüs Terminali, açılış bekliyor. Yazıhane ve sosyal alandaki işletmelerin ihalesinin ardından çevre düzenlemesi de tamamlanan Gemlik Terminali'nin bugün açılması beklenirken, Büyükşehir Belediyesi'nden herhangi bir açıklama gelmemesi dikkat çekti. Terminalin biran önce açılarak, hizmete girmesi bekleniyor.

Termik Santrale 'Hayır' paneli bugün yapılıyor

Sivil toplum örgütleri tarafından düzenlenen 'Gemlik'te Termik Santrale Hayır' paneli bugün saat 13.00'de Mert Aile Çay Bahçesi'nde yapılacak.

Buluşma

Gürhan ÇETİNKAYA

Labirent...

Suya sabuna dokunmayan bir yazı mı yazsak.

Malum ortalık toz duman.

At izi it izine karışmış durumda.

Elbette ki bilimsel temele dayanan, toplumun fotoğrafını çeken, giderek yoksullaştırılan ve sadakaya bağlanan yurttaşların içler acısı durumunu yazmak da olanaklı.

Ya da AB İlerleme raporunda AB'nin fütursuzca ve pervasızca içişlerimize müdahalesini..

Veya çok uzaklara gidip Hindistan da yaşanan "mezalimi" de..

Ancak gün öyle bir gün ki ben de dahil hiç kimse okuduğundan bir şey anlamıyor ki ciddi yazılara dikkatini toplayabilsin.

Onun için düşündüm taşındım insanları çok da fazla düşüncelere boğmayan bir yazı yazayım dedim.

Yaşamın imbiğinden süzülmüş "deneyimlerin" sözcüklere yansıyışını araştırdım.

Bir şeyler buldum..

Hoşunuza mı gider yoksa canınızı mı sıkar bilmem ama bana soracak olursanız önemli olan bu sözlerin üzerinde durup ders almak ve dahi yaşam penceresinden bakışınızı azıcık değiştirmek.

Ya da yaşamın gerçeğiyle yüzleşmek.

Gerçi,

Gerçeklerle yüzleşmenin çok da yararı yok..

Çünkü geçmişte kalmış.

Ancak şu olabilir o da bir olasılık..

Geçmişten ders alarak "anı" iyi yaşamak..

****

Yirmi yaşına kadar hayatı öğrenmeyenin,
Otuz yaşına kadar evlenmeyenin;
Kırk yaşına kadar köşeyi dönmeyenin;
Elli yaşına kadar ölmeyenin işi çok zor...
Horoz otsun ötmesin;
Sabah mutlaka olacaktır.

Şişe tıpayı, şarap kupayı, eşek sopayı sever.

İnsanlar topraktan yaratılmıştır, her an çamurlaşabilirler.

Başımızdan geçenlere değil, kafamızdan geçenlere içelim.

Dünyada oturarak başarıya ulaşan tek canlı tavuktur.

Eşek nereden bilecek ki zevki sefayı; SOR bakalım hiç çekmiş mi kafayı?

Dünyanın en cesur yaratıkları insanlardır...

Öleceklerini bilerek yaşarlar.

Madem dünya hiç, gece de iç gündüz de iç.

Şarabın adı kötüye çıkmış, Tadı hoş, Hele bir güzelle içersen, Daha bir hos.

Eğer sana içki dokunuyorsa, Sen de İçkiye dokun.

****

Yoksa yine mi "suya sabuna dokunduk"

Dokunduysak dokunduk içimizi acıtsa da, dişlerimizi gıcırdatsa da, yüzümüze yayılan hafif bir tebessümle birlikte bizi zaman tünelinde yolculuğa çıkarsa da gerçek bu..

Ancak asıl olan şu..

İçinde yaşadığımız durum ne olursa olsun adına yaşam denilen labirentin dar ve kıvrımlı yollarında sabırla, umutla ve inançla yürümek..

Unutmayın her labirentin çıkış ucu mutlaka vardır..

Lions'tan öğrencilere göz ve diş taraması

Seyfettin ŞEKERSÖZ

Gemlik Lions Kulübü'nün gerçekleştirdiği etkinlikte Lale Kemal Kılıç İlköğretim Okulu'nda öğrenim gören yaklaşık 600 öğrencinin ağız bakımları ile göz kontrolleri yapıldı. Bursa Göz Nuru Koruma Vakfı ekiplerinin okulda öğrenim gören öğrenciler üzerinde yaptıkları göz taramasında gözlerinden rahatsız olduğu belirlenen 40 öğrenciye aile lerine ulaştırmaları için reçeteler verildi. 22 Kasım Ağız ve Diş Sağlığı haftası nedeniyle yapılan taramada ayrıca Uzmanlar Tıp Merkezi Diş doktoru Ayşe Akıt öğrencilerin ağız ve dişlerini kontrol etti. İlçe genelinde yaptığı sosyal faaliyetler kapsamında okullarda bir çok bilgilendirme toplantıları düzenleyen Gemlik Lions Kulübü Başkanı Saadet Çolak, tarama yapan Bursa Göz Nuru Koruma Vakfı doktorları ile Uzmanlar Tıp Merkezi Diş Doktoru Ayşe Akıt'a teşekkür etti. Saadet Çolak, Lions Kulübü bünyesinde yakın bir zamanda üniversiteyi kazanamayan gençlere yönelik meslek edindirme kurslarının da açılacağını kaydetti. Lale Kemal Kılıç İlköğretim Okulu Müdürü Hayrettin Minare, Gemlik Lions Kulübü'nün okullarına yaptığı katkılara bir yenisini daha ekleyerek öğrencilerin ağız ve dişleri ile gözlerinin kontrolleri nedeniyle teşekkür etti.

Özürlülerden Başkan Turgut'a özel davet

Seyfettin ŞEKERŞÖZ

Gemlik'te faaliyet gösteren Emircan Özel eğitim ve Rehabilitasyon Merkezi'ne bağlı özürlü aileleri ve çocukları Belediye Başkanı Mehmet Turgut'u ziyaret etti. Yönetici Hüseyin Çıtlak ile birlikte özürlü aileleri, öğretmenleri ve psikolog doktorla birlikte yapılan ziyarette 3 Aralık Dünya Özürlüler Günü nedeniyle Belediye Kültür Merkezi'nde yapılacak etkinliklere Başkan Mehmet Turgut'u özel olarak davet ederek destek istediler. Yapılacak etkinliklere katılacak misafirler için ikram desteği isteyen özürlü çocukların aileleri, belediye başkanı Mehmet Turgut'un bu tür yardımlara sıcak baktığını hatırlattılar. Belediye Kültür Merkezinde 3 Aralık günü gündüz yapılacak etkinliklerde özürlü çocuklar oluşturulan koro ile misafirlere müzik ziyafetinde bulunacakları öğrenildi.

Yılbaşı öncesi sahte içki kabusu

Yılbaşı öncesi yasal olmayan alkollü içki ve tütün mamüllerine yönelik denetimlerini artıran Ankara Emniyeti, Türkiye'ye gümrüksüz viski, puro ve sigara başta olmak üzere birçok ürünü sokan şebeke çökertildi. "Fıçı" kod adlı operas yonda 17 kişi gözaltına alındı. Ankara Emniyet Müdürlüğü Mali Suçlar Büro Amirliği'nce yapılan istihbari çalışmalar sonucu, bazı şüpheli şahısların Türkiye'ye yasal olmayan yollardan TEKEL maddesi soktukları ve bunları piyasaya sürmeye hazırlandıkları bilgisine ulaşıldı. Yaklaşık 6 ay süren çalışma sonucu, kimlikleri tespit edilen şüpheli şahısların örgütlü bir şekilde Türkiye'ye herhangi bir resmi gümrük işlemine tabi tutulmaksızın sınır kapılarından viski, puro, sigara, tütün getirdikleri, ayrıca örgütün hava limanlarında gümrüksüz satış yapan Free Shop'lardan temin ettikleri sigara, viski, tütün ve puroları

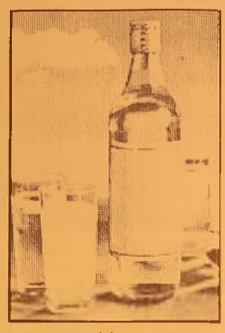

aynı uçakla Türkiye'ye gelen yolculara paylaştırdıkları, yolcuların gümrük kapılarından giriş yaptıktan sonra tekrardan yolculardan toplamak suretiyle bu kaçak malzemeleri bir araya getir dikleri, yine aynı şüphelilerin piyasadan boş rakı şişeleri topladıkları daha sonra kiraladıkları depolarda sahte rakı imalatı yaptıkları, üretmiş oldukları sahte rakılara sahte kapak, etiket yapıştırdıkları, imal etmiş oldukları sahte içkilere ve yurda kaçak olarak sokmuş oldukları viskilere sahte 'Tapdk' bandolü yapıştırarak yasal ürünmüş gibi Ankara'da ve tüm ülke genelinde bulunan gazino, bar, pavyon ve alkollü içki satan büfelere satarak piyasaya sürdükleri tespit edildi. Ankara Cumhuriyet Başsavcılığı'nın talimatları doğrultusunda İstanbul, Bursa, Mersin, Hatay ve Kilis başta olmak üzere 7 ayrı ilde "Fıçı" kod adlı planlı operasyon için düğmeye basıldı. Operasyon sonucu Adnan E, Erkan Y, İsmail G, Özgür Cenep G, Ali D, Erdoğan K, Turan Ö, Murat S, Hasan S, Şenol A, Hüseyin K, Ahmet K, Coşkun E, Ömer Faruk Y, Hasan K. ve İbrahim K. adlı şahıslar yakalandı. Zanlıların verdikleri adreslerde yapılan aramalarda ise 3 bin 704 adet değişik markalarda viski, 5 bin 573 adet sahte rakı, 2 bin 492 paket puro, 145 adet votka, 112 adet şarap, 3 bin 673 adet sahte Tapdk bandrolü, 105 paket tütün, bin 830 paket değişik markalarda sigara, 11 bin 901 adet sahte viski etiketi, 240 adet tag marka geciktirici sprey, 1 adet 7.65 mm çapında tabanca ve bu tabancaya ait 7 adet MKE yapımı fişek, 1 adet 9 mm çapında ruger marka tabanca, bu tabancaya ait 2 adet şarjör ile 22 adet MKE yapımı dolu fişek, bin 809 adet çakmak ele geçirildi. Yakalanan 17 şahıs, emniyetteki sorgularının ardından, 'TCK 220. maddesi kapsamında suç işlemek amacıyla örgüt kurmak, 5607 sayılı kaçakçılıkla mücadele kanunua, 4733 sayılı tütün tütün mamülleri ve alkollü içkiler piyasa kanununa muhalefet etmek, sahte rakı imal etmek ve piyasaya sürmek, 5752 sayılı kanuna muhalefet etmek suretiyle halk sağlığını tehlikeye düşurmek, sahte bandrol ve etiket basmak ve kullanmak" suçlamalarından Ankara Cumhuriyet Başsavcılığı'na sevk edildiler. Zanlıların emniyetten çıkışlarında yüzlerini saklamaya çalışmaları ise dikkat çekti.**

Dolandırıcılar kontör çalmaya devam ediyor

Terör örgütü PKK'nın yönlendirdiği iddia edilen kontör dolandırıcıları, yetkililerin tüm uyarılarına rağmen vatandaşları kandırmaya devam ediyor. Kendisini 'Komiser' olarak tanıtan kimliği belirsiz kişi, 'Telefonunuzdan albayın eşine küfrediliyormuş' dediği vatandaştan bin YTL değerinde kontör şifresini almayı başardı.

Edinilen bilgiye göre, İhsanyie Mahallesi'nde meydana gelen olayda, Mehmet Pektaş'ı (40) arayan bir kişi, kendisini Ankara Çankaya İlçe Emniyet Müdürlüğü'nden Komiser Okan Aslan olarak tanıttı. Pektaş'a, cep telefonununun sim kartının kopyalandığını ve albayın eşine küfredildiğini söyledi. Konuyla ilgili Cumhuriyet Savcılığı'nın araştırma yaptığını belirten zanlı, araştırma için kontör göndermesi gerektiğini, devletin sonra kontör ücretlerini ödeyeceğini söyledi. Bunun üze rine Mehmet Pektaş, bin YTL değerinde 12 adet 250'lik kontör şifresini verilen numaraya gönderdi. Bir süre sonra dolandırıldığını anlayan Mehmet Pektaş, polise başvurdu.

Bursa Emniyet Müdürlüğü Asayiş Şube Müdürlüğü yetki lileri, polisin ve devletin herhangi bir görevlisinin vatandaşı ödemeli arayamayacağını söyledi. Yetkililer, "Tüm uyarılarımıza rağmen dolandırıcılar her defasında emellerine ulaşıyor. Vatandaşlar dikkatli olsun" uyarısında bulundu.

'Gemlik Körfez' internette www.gemlikkorfezgazetesi.com

Vicdanca

Vicdan Kayır TOPAKTAŞ

Bulutları ziftlemeyin, Rüzgarları küstürmeyin

Gemlik'te termik santral kurulması konusun da protestolar, artık internet sitelerinden de 'bangır bangır' bağırıyor...

Bende BAĞIRIYORUM YETERRRRRR...

Kömür yakıtlı termik santrali kurulacak İMİŞ...

Termik santralden karbondioksit ve diger zehirli gazlar ruzgarsız havalarda Gemlik'in üzerine bir kabus gibi çökecek.

Ya meşhur lodos eserse ne olacak; batıda Kurşunlu ve Mudanya, doguda Umurbey, Orhangazı ve İznik, kuzeyde Kumla, Karacaali ve Armutlu, guneyde ise Bursa'ya kadar olan her yer gaz yagmuruyla ' yıkanacak!..

Yağmurlar gaz ya da asit oldu ya...

**

Yetmedi mi? Denizin, ağacın, toprağın, gokyuzunun hatta bulutların nefesini zehirlediginiz.

Yetmedi mi? Denizin çakıllarına kurdugu nuz fabrika binalarınızın borularından dokulen azot ve yağ zehirlerinin çakıla vuran pislikleri!.

Denizinde bile yuzulmeyen Gemlik'imde bir kömürlü termik santral eksikti hanı.

Kurunuz Onu da...

(Doğalgaza niye donduk onu da anlamıyorum ya... kirliliğe karşıydık ya!..)

Üstune de yazınız, 'Katliamı biz işledik' diye

Gemlik körfezi cinayetleriyle anılırken, şimdi de bulutlardan akan kara yaşlarla insanlık kirlenıyor.

**

Bulutları ziftleyen...

Bu nasıl bir duygudur, düşüncedir..

'VİCDAN' nerededir?!

Anlamak mümkün değil.

Özelleştirilerek alınan Gemlik Gübre Fabri kası'nın içerisine termik santral kurulacak imiş..

Gübre kokularında büyüyen çiçekler, ağaç lar, çocuk sesleri artık Ayşegül masalı gibi bazı siyah beyaz fotoğraflar da atılı kalacak.

Tıpkı Gemlik denizinde yüzen bendenizin fiii tarihi olan resmi gibi!..

Termik santral Gemlik'inde ve çevresinde 'maske ile dolaşan' geleceğin çocukları kimin...

Gemlik poyrazıyla-lodosu ile de ünlüdür. Şöyle bir Kurşunlu beldesine doğru yol alırsanız, yazın mevsiminin en sıcak ayında yeleklerıniz-hırkalarınız hep yanı başındadır.

Enerji insanı yaratıyoruz.

Enerji insanın duygularını kesiyor!.

Yaşamını termik santralle şarj etmek için bütün cabalar.

Oysa rüzgar enerjisi vardır, ne güzeldir.

Bedava enerji..

"Gemlik'e doğru giderken Deniz'i göreceksin sakın şaşırma.." diyen Orhan Veli'nin şiirinde olduğu gibi "... bedava yaşıyoruz/ bedava/su bedava/ hava bedava...:' gibi..

**

Rüzgara karşı asitli işemektir bu santrali Gemlik'e kurmak..

Almanya'dan ithal edilecek enerji, temiz teknoloji ile kurulacak deniyor ya çıldırmamak elde değil!

Teknoloji nedir beyler?

Yuh yani..

Teknolojiye bile giydirdiniz ya, yamalı, yamasız, cilalı, cilasız sözleri.

**

Çimlerin, çiçeklerin, defnelerin, kekiklerin kokularını taşıyan rüzgarları, kışın ise yağmur bereketinde toprağın taze kokularını burnumuza kadar getiren 'rüzgarı' küstürmeyin!..

Kurun 'rüzgar enerjinizi', rüzgarla kardeş olsun yağmurlarımız!..

Balıkpazarı'na demir örtü

Gemlik Belediyesi tarafından yeniden düzenlemesi yapılan Balıkpazarı Kahvehanelerinin önünde çalışmalar devam ediyor. Düzenleme öncesi kahvehanelerin önünde bulunan tüm çam ağaçları kesilmiş yeni projeye göre, zemin beton blokajı tamamlandıktan sonra, üst örtüsünü oluşturan boruların montajına başlandı. Yeşil örtünün yok edilmesinden sonra ortaya çıkan tabloda, Balıkpazarı bir demir yığınına dondü. Çeşitli çaplarda borulardan oluşan üst örtünün montaj çalışmaları geçtiğimiz günlerde tamamlandı. Önümüzdeki günlerde, çatı örtülmesinin tamamlanmasından sonra, zemin kaplamaları yapılarak, proje tamamlanacak.

Güler, sohbet gezilerini sürdürüyor

Seyfettin ŞEKERSÖZ

CHP İlçe yönetimi ve Belediye Başkan adayı Fatih Güler, kahvehanelerin bol olduğu bölgelerde yaptıkları ziyaretleri sürdürüyorlar. Dere boyunda bulunan Dereboyu Kıraathanesi'ni ziyaret eden Fatih Güler ve CHP yönetimi kahvehane sakinleriyle Gemlik'in sorunlarını görüştüler. Görüşmede daha önceki ziyaretlerde de gündeme gelen benzer sorunlar dile getirilirken, işsizlik, plansızlık, düzensizlik, başıbozukluk ile belediyenin "Ben yaptım oldu" tarzı yönetim anlayışı eleştirildi. CHP Gemlik Belediye Başkan Adayı Fatih Güler ise sorunların pek çoğunun kent paydaşları olan sivil toplum örgütleri ve halkı dışlamaktan kaynaklandığını, Gemlik'in sorunlarını, çözümü ve Gemlik'in daha insanca yaşanır bir kent haline gelmesi için yola çıktıklarını, bu yolda içinde Mimar, İnşaat Mühendisi ve Kent Plancısı olan uzman bir ekiple çalıştıklarını ve yapacakları her işe halkı da katacaklarını belirtti.

KAYIP Gemlik Nüfus Müdürlüğünden aldığım nüfus cüzdanımı kaybettim. Hükümsüzdür. HALİS AY

KURBANLIK

DEĞERLİ GEMLİKLİ HEMŞEHRİLERİMİZ, KURBANLIKTA GÜVEN ve HUZURUN YILLARDIR DEĞİŞMEYEN ADRESİ BERKAY ET BU BAYRAMDA SİZLERE HİZMET VERMEKTEN ONUR DUYACAKTIR. KENDİ ÖZEL BESİMİZ, YÖREMİZ HAYVANLARINDAN OLUŞAN, BÜYÜKBAŞ ve KÜÇÜKBAŞ KURBANLIK SATIŞLARIMIZ DEVAM ETMEKTEDİR. ÖZEL KESİM YERİMİZ OLAN KURTUL KÖYÜ'NDE VE İŞLETMECİLİĞİNİ YAPTIĞIMIZ GEMLİK BELEDİYE MEZBAHASINDA BAYRAM GÜNLERİNDE, İSLAMİ KURALLARA UYGUN VETERİNER KONTROLÜNDE HİJYENİK KESİM HİZMETİ VERİLMEKTEDİR.

BÜYÜKBAŞ HİSSEYE GİRİLEBİLİR. İSTENİLDİĞİ GİBİ PARÇALAMA DAHİLDİR

BERKAY ET

Berkay KIRMIZIAY

0 532 779 91 94 • 0 535 573 11 90

KÜÇÜKBAŞ FİYATLARI

Canlı Tartım : 8.00 YTL

1 yaşındaki kıvırcık koçlar 40-50 kg canlı ağırlıktadır. Daha yukarıda kilolarda hayvanın yağ oranı arttığından tarafımızdan tercih edilmemiştir.

1 Adet Koç kesim 35 YTL

KREDİ KARTI GEÇERLİDİR

VEKALETİNİZİ VERİN KURBANINIZI EVİNİZE TESLİM EDELİM

SADECE KESİM HİZMETİ ALMAK İSTEYENLER

Kurbanlıklarını başka yerden temin eden hemşehrilerimiz Kaymakamlıkça Gemlik İlçesinde belirlenen tek resmi kesim yeri olan Gemlik Belediye Mezbahası'ndaki tesisimizde kesim hizmetinden yararlanabilirler. Sıra kayıt işlemleri başlamış olup müracaatların şahsen Belediye mezbahasına yapılması gerekmektedir.

BÜYÜKBAŞ KESİM : 160 YTL
(Dört parçaya ayrılır)
KÜÇÜKBAŞ KESİM : 40 YTL

REZERVASYON İÇİN TEL: 0 224 513 11 48
GSM : 0 532 779 91 94 • 0 535 573 11 90

Terör...

Güne Bakış

Kadri GÜLER
kadri_guler@hotmail.com

İngiliz emperyalizmine karşı pasif direnişle ülkesinin bağımsızlığına kazandıran Gandi'nin ülkesinde islamcı terör kan döktü.

Gandi, ülkesini işgal edip, sömürge haline getiren İngilizleri kovmak için uzun süren bir direnişi örgütledi.

Bu direniş, şiddete dayanmayan, pasif eylemlerden oluşuyordu.

Ne PKK terörü, ne Eta terörü, ne El-Kaide terörü, Asala terörü, ne de başka bir teröre sonuç alamaz ve nefret uyandırırken, Gandi'nin direnişi dünyada sevgi uyandırdı.

Gandi adı saygınlık kazandırdı.

Bağımsızlık mücadelesi örnek oldu.

Gandi'nin ülkesinde, müslüman terör örgütü El Kaide, dini adına, Allah adına ortalığı kana buladı.

Bu nasıl bir mücadeledir.

Masum insanları öldürerek bir yere varmak mümkün mü?

Gandi, davasını kan dökmeden kazandı.

El Kaide kan dökerek hangi davayı kazanacak?

Aynı sözü PKK terör örgütü içinde söyleyebiliriz.

Kürt vatandaşlarımızın sorunları olabilir.

Bunları kanla çözmeye çalışmak en çok Kürt halkına ihanettir.

Öyle olsaydı bu dava 30 yıldır çözülürdü.

Gandi başardı ama PKK'nın başarması mümkün değil.

El Kaide'nin dünyayı kana bulayarak İslam davasına hizmet etmesi mümkün değil.

Terör korku yaratmak ve sindirmek için yapılır.

Hele bu terör din kökenli olursa, çok sayıda taraf da bulabilir.

Hatta bu terörün tabanı aynı dinden olan ülkelerin insanlarının örgütlenmesi ile de gerçekleşebilir.

İnsan, bu uğurda ölmeyi göze alıp, başkasını öldürerek cennete gideceğine inandırılmışsa yapamayacağı şiddet olmaz.

Kör inançlarla kendini feda edenler, öbür dünyada bunun mükafatını alacağına inandığı için başka masum insanların ölmesini önemsemezler.

Onlar körü körüne inanmış fedailerdir.

Ve yaptıklarının farkında olmamakla birlikte, mutlaka mükafatlandırılacağına inananlardır.

Bunlar, ses getirmek için dünyanın herhangi bir yerinde kan akıtmaya devam edeceklerdir.

Her patlayan bombada, sizin veya bir yakınınızın da bulunabileceğini aklınızdan çıkarmayın.

Böyle ideale, böyle inanca, insanlık adına ancak lanet okumak gerekir.

Not : Bu yazımı yazdığım sırada, Gemlik Elektrik A.Ş. adına Mehmet Yıldırım'ın gazetemize bir duyurusu geldi.

Duyuruda, Gemlik'e kurulması düşünülen Termik Santral'in finansman bulmakta zorluk çekildiği için projeden vazgeçildiği belirtiliyor.

BAŞSAĞLIĞI

Gemlik Ticaret ve Sanayi Odası Yönetim Kurulu Başkanı
Sayın Kemal Akıt'ın Değerli Anneleri

Fatma AKIT'ın

vefatı nedeniyle üzüntümüz sonsuzdur.
Merhumeye Tanrı'dan rahmet, Akıt Ailesi ve yakınlarına
başsağlığı diler, acılarını paylaşırız

HÜSEYİN HULUSİ BAYRAK
S.S. KATIRLI KÖYÜ TARIMSAL KALKINMA KOOPERATİFİ BAŞKANI

Kaymakam Baygül, Fahri İzci oldu

Şehit Etem Yaşar İlköğretim Okulu İzci Grubu, Kaymakam Mehmet Baygül'ü izci lideri Fatma Aşnaz tarafından izci fuları takılarak fahri izci yaptı

Seyfettin ŞEKERSÖZ

Şehit Etem Yaşar İlköğretim Okulu İzci Grubu'nun ziyaretinde Kaymakam Mehmet Baygül'e izci lideri Fatma Aşnaz tarafından izci fuları takılarak fahri izci yapıldı. Mülki amirleri tanımak için ziyaretlerde bulunan Şehit Etem Yaşar İlköğretim Okulu İzci Grubu Okul Müdürü Kamil Beki ve Müdür Yardımcısı Rahmi Şafak'la birlikte ilçenin en büyük mülki amiri Kaymakam Mehmet Baygül'e tanışma ziyaretinde bulundular. İzciler tarafından çiçek verilen Kaymakam Baygül'e ayrıca izci lideri Fatma Aşnaz tarafından izci fuları takılarak fahri izci yapıldı. Kendisinin okulun fahri izcisi olmasından çok memnunluk duyduğunu ifade eden Kaymakam Baygül, izciliğin amacının önce disiplin ve beceri kazanmak olduğunu belirterek, *"Disiplin olmazsa bir işi program layamazsınız. Yeteneklerinizi genişletmek sizin ve ailenizin menfaatinedir"* dedi. Mülki amirleri tanımak için yaptıkları ziyaretin ilk durağında Kaymakam Baygül'ü tanıyan izciler kendisine sorulan mesleğiyle ilgili çeşitli sorulara cevaplar vererek onları aydınlattı. Kaymakam Mehmet Baygül, ziyaret eden izci gurubu ile öğretmenlere kalem hediye etti.

GÖRMEDEN KARAR VERMEYİN

DEĞİŞİK MODEL VE ÇEŞİTLER SİZLERİ BEKLİYOR

2009 TAKVİM ve EŞANTİYON SEZONUNU BAŞLATTIK

TAKVİMLER
SAATLER
AJANDALAR
KALEMLER
ÇAKMAKLAR
KALEMLİKLER
SÜMENELER
BLOKNOTLAR
KÜLLÜKLER

Körfez OFSET

MATBAACILIK- YAYINCILIK - REKLAMCILIK

İstiklal Cad. Bora Sok. No: 3/B GEMLİK

BİR TELEFON KADAR YAKINIZ

513 96 83

Genel Kurul'da bütçe maratonu başlıyor

Meclis Genel Kurulu'nda 2009 mali yılı bütçe maratonu Kurban Bayramı'nın ardından başlayacak. 16 Aralık'ta başlayacak görüşmeler 12 günde tamamlanacak. Meclis Genel Kurul'u bütçe için 27 Aralık'a kadar aralıksız çalışacak. 2009 Mali Yılı bütçesinin Meclis Genel Kurulu'nda görüşme takvimi belli oldu. Buna göre, bütçe maratonu Genel Kurul'da 16 Aralık Salı günü başlayacak. Görüşmeler 12 gün sürecek ve 27 Aralık'ta sona erecek. Resmi tatil günleri dahil her gün saat 11.00'de toplanacak olan Genel Kurul, o günkü programı bitene kadar çalışmalarını sürdürecek. Genel Kurul, 21 Aralık Pazar günü saat 15.00'de, 27 Aralık Cumartesi günü ise saat 10.00'da çalışmalarına başlayacak. Bütçe kanun tasarısının tümü üzerinde gruplar ve hükümet adına yapılacak konuşmaların süresi birer saat, kişisel görüşmeler ise 5'er dakika olacak. Bütçenin tümü üzerinde ise gruplar ve hükümete birer saat, kişisel konuşmacılara ise 10'ar dakika süre verilecek.

ÇİZİYORUM

Barış Güler'in kaleminden — 9 YAŞ

Kamu çalışanlarına bayram müjdesi

Aralık ayında memur maaşları erken verilecek. Maliye Bakanlığı'nın yayınladığı genelgeyle 15 Aralık'ta ödenecek olan maaşların, Kurban Bayramı nedeniyle 2 Aralık'ta verilmesi kararlaştırıldı. Buna göre memur, akademik personel, hakim savcı ve askeri personele maaşları 2 Aralık'ta ödenecek. Kurban Bayramı nedeniyle yapılan erken ödemeden sözleşmeli personel ve işçiler de yararlanabilecek.

SAHİBİNDEN SATILIK BİNA

Endüstri Meslek Lisesi çaprazında 4 katlı, 4 daireden oluşan (her biri 110 m2 2+1) bina sahibinden satılıktır.
0 544 677 44 31

SATILIK DAİRE

Lise Caddesi Gemlik Lisesi yanında sahibinden 3+1 satılık daire
GSM : (0.538) 322 70 73

KİRALIK

ÖĞRENCİLER İÇİN ORKENT SİTESİ'NDE EŞYALI SOBALI ve DENİZ MANZARALI KİRALIK DAİRELER
0537 301 73 62

NÖBETÇİ ECZANE

29 Kasım 2008
AHSEN ECZANESİ
30 Kasım 2008
OZAN ECZANESİ

GEMLİK SİNEMA GÜNLÜĞÜ

VENÜS SİNEMASI
MUSTAFA
11.30 - 14.00
16.15 - 20.15
AŞK TUTULMASI
14.00 - 16.00 - 20.15
(Rezervasyon (Tel : 513 33 21)

GEMLİK REHBERİ

GEREKLİ TELEFONLAR	
İtfaiye	110
Polis İmdat	155
Jandarma İmdat	156
Jandarma K.	513 10 55
Polis Karakolu	513 18 79
Gar. Kom.	513 12 06

KAYMAKAMLIK	
Kaymakamlık	513 10 51
C.Savcılığı	513 10 53
C.Savcı Yrd.	513 20 54
Emniyet Müd.	513 10 28

ULAŞIM	
METRO	513 12 12
Aydın Turizm	513 20 77
Süzer Turizm	512 10 72
Kanberoğlu-Esadaş	514 45 49
Anıtur	514 47 71
Kamil Koç	513 36 71

HASTANELER	
Devlet Hastanesi	517 34 00
Sahil Dev. Hast.	513 23 29
Mer.Sağ.Ocağı	513 10 66
Tomokey Tomografi	513 83 39
Uzmanlar Tıp Mrk.	513 60 40

TAKSİLER	
Körfez Taksi	513 18 21
Çınar Taksi	513 24 67
Güven Taksi	513 32 40
Gemlik Taksi	513 33 24
Manastır Taksi	517 33 94

RESMİ DAİRELER	
TEK Arıza	513 20 66
TEK İşletme	513 45 03
Statyum	514 00 95
Orm.Böl.Şef.	513 12 86
Milli Eğt. Md.	513 11 74
Halk Kütüphane	513 13 53
Askerlik Şb.	513 10 57
Karayolları	513 13 08
Liman Baş.	513 11 33
Mal Müd.	513 10 95
Nüfus Md.	513 37 42
Özel İd. Md.	513 15 07
Tapu Sicl. Müd.	513 14 14
Müftülük	513 13 64
Gümrük Md.	524 85 86
Tekel Md.	513 10 42
Ver. Dairesi Md.	513 10 92
İlçe Tarım Müd.	513 10 45
İlçe Seç. Md.	513 77 77
Halk Eğitim Müd.	513 18 46

BELEDİYE	
Santral	513 45 21 -23
Başkanlık	513 45 20
Zabıta	513 24 32
Otobüs İşlet.	513 45 21-122
BUSKİ	514 57 96
İtfaiye	513 23 25
Muhasebe Md.	513 45 21 -182
Yazı İşl. Md.	513 45 21 -111
Su Arıza	Yalnız 185

DENİZ OTOBÜSÜ	
Bursa	256 77 84
Mudanya	544 30 60
Yenikapı	(212) 516 12 12
Yalova	(226) 811 13 23
İDO İmam Aslan Dinlenme Tes.	513 23 94

VAPUR - FERİBOT	
Yalova	(226) 814 10 20
Topçular	(226) 363 43 19
Eskihisar	(262) 855 60 31

OTOBÜS	
Şehirlerarası	261 54 00
Otobüs Terminali	(18 Hat)

DAĞITICILAR	
GEMDAŞ	513 29 29
Aygaz	513 12 95
Habaş	513 16 37
Mogaz	513 75 58
Ergaz	513 88 43
İpragaz	513 22 59
Habaşgaz	513 45 48
Yeni Likitgaz	513 65 00
BP Gaz	514 59 81
Bütünler Likitgaz	513 80 00
Akçagaz	514 88 70
Totalgaz	514 17 00
AKCAN PETROL	513 10 79
MAR-PET	513 30 33
TUNÇAY OTO GAZ	513 14 25

Gemlik Körfez
GEMLİK'İN İLK GÜNLÜK SİYASİ GAZETESİ

YEREL SÜRELİ YAYIN
YIL : 36 SAYI : 3223
FİYATI : 25 Ykr. (KDV Dahil)
Sahibi : Kadri GÜLER
Sorumlu Yazı İşleri Müdürü : Serap GÜLER
Haber Müdürü : Seyfettin ŞEKERSÖZ
İstiklal Cad. Bora Sok. No:3/B
Tel : 513 96 83 Fax : 513 35 95 GEMLİK
Yönetim ve Basım Yeri : KÖRFEZ OFSET
Matbaacılık-Yayıncılık-Reklamcılık Tesisi
İstiklal Cad. Bora Sok. No:3/B GEMLİK
(Dini bayram Günleri ve Pazar günleri yayınlanmaz)

Gemlik Körfez

ABONE OLDUNUZ MU?
ABONE OLUN
OKUYUN
OKUTUN

GEMLİK ELEKTRİK ÜRETİM A.Ş.'DEN DUYURU

Konu : Elektrik Üretim Santrali yatırımından dış kredi teminindeki darboğaz nedeniyle vaz geçilmiştir.

Şirketimiz, Gemlik ilçesine bağlı Ata Mahallesi'nde kurmayı planladığı 500 MW'lık elektrik üretim santralı yatırımından, dünyadaki finansman darboğazı nedeniyle vaz geçmiştir.

Bilindiği üzere, dış kaynaklı bankacılık sisteminin son aylarda girmiş bulunduğu kriz, reel sektörün yatırımlarına da olumsuz etki yaratma aşamasına geçmektedir. Bu nedenle, yaklaşık 500.000.000 AVRO değerindeki elektrik üretim santrali projemize, öz kaynağın dışında gerekli olan, uzun vadeli banka kredisini temin etmek hususunda zorluk oluşmuş ve şirketimizin yönetim kurulu, bu yatırımdan vaz geçme kararını almıştır.

Yatırımımıza karşı çıkan kesimler, herhalde bu habere sevineceklerdir. Ancak, üzülerek belirtmemiz gerekir ki, kamuoyunda bu santral yatırımı karşısında yaratılmak istenen olumsuz görüşler, esasen bilgisizlikten ve ön yargılardan kaynaklanmaktadır.

Yurdumuzun ekonomik ve teknolojik gelişmesinin önündeki en önemli engel cehalettir. Olumsuz sonuç vermiş olan eski teknolojiye dayalı yatırımların gerekçe gösterilerek bizim projemize karşı çıkılmak istenmesini, kariyer ve ünvan sahibi kişilere doğrusu yakıştıramadık.

Marjinal bir hayat özleminde olan ve "yeşil ihtilal" ütopyasının peşinde koşanlara diyecek sözümüz yok elbette. Onlara, ancak tanrıdan zihin açıklığı vermesini, dileyebiliriz. Bakalım bunlar rüzgar enerjisi santral yatırımlarımızı duyduklarında, karşı çıkacak bahaneler bulacaklar mı, merak ediyoruz doğrusu.

Aklı selim insanların, Avrupa çevre standartlarına uygun kurulabilecek yeni teknoloji, elektrik üretim tesislerine karşı çıkmamaları gerekir, yoksa pek yakında elektrik yokluğu ve kalitesizliği nedeniyle, gelişememiş toplumların yaşam standartlarına inmek zorunda kalınacağı endişesini taşımaktayız.

Bilmeyenler ve imkanı olanlar gitsinler görsünler. Münih, Duisburg, Mannheim, New York vb. dünya kentlerinin havası mı daha temiz, yoksa eski teknoloji yatırımı yapmış olan kentlerin havası mı daha temiz. Cehaletin haline ağlamalı mı, yoksa gülmeli?

Çağdaş yatırımların önünü kesmeye çalışmak, insanlığa iyilik getirmez !

Her neyse, dünya finans krizi 5000 kişilik yeni istihdam, iş ve aş getirecek elektrik üretim santrali projemizi rafa kaldırmamıza neden olmuştur.

Kamuoyuna saygıyla duyurulur.
GEMLİK ELEKTRİK ÜRETİM A.Ş.

Mehmet YILDIRIM
YÖNETİM KURULU ÜYESİ