ÖZEL AYKENT İLKÖĞRETİM OKULU

"İyi bir gelecek Aykent ile başlar"

Özel Aykent İlköğretim Okulu ve Anasınıfı 2009-2010 dönemi kayıtları başladı

Gemlik-Orhangazi yolu 2.Km.
Umurbey Paşabahçeler Mevkii
Tel : 513 50 84 GEMLİK
www.aykentilkogretim.k12.tr

OKULUMUZUN YETİŞTİRDİĞİ ÖĞRENCİLER

Hoşgörülüdür, şeffaftır, olaylara profesyonellikle yaklaşır ve çözer, planlıdır, çalışmalarını planlar ve uygular, evrenseldir, çağa ayak uydurmasını bilir, yeniliklere açıktır, süreç odaklıdır, paylaşımcıdır. Her zaman ve her konuda özveri ile çalışır, vefakardır, dostlarını asla unutmaz, sürekli eğitim ilkesi ile hareket eder, kararlı ve tutarlıdır, kendi kararlarını verir ve uygular, özgüveni tamdır. Her yerde ve her ortamda kendini ispatlar, engel tanımaz, "BAŞARACAĞIM" der ve başarır....

Deneyimli kadromuz ve çağdaş eğitim anlayışıyla sizlere en yakın özel okuluz

4-5 YAŞ	4.300 TL
ANA SINIFI	4.500 TL
1. SINIF	5.500 TL
2. SINIF	6.600 TL
3. SINIF	6.600 TL
4. SINIF	6.600 TL
5. SINIF	6.600 TL
6. SINIF	6.600 TL
7. SINIF	6.600 TL
8. SINIF	6.600 TL

Ücretlerimize eğitim-öğretim, yemek, servis ve KDV dahildir.

Kuruluş:1973

Gemlik Körfez

GEMLİK'İN İLK GÜNLÜK SİYASİ GAZETESİ

Ağustos 2009 Cumartesi www.gemlikkorfezgazetesi.com info@gemlikkorfezgazetesi.com 50 Kr

ÖZTÜRK

HALI YIKAMA FABRİKASI

"Halı Yıkamak bir Sanattır"

Halılarınız evinizden alınıp özenle yıkandıktan sonra en kısa süre içinde tekrar evinize teslim edilir.

Servisimiz Ücretsizdir.

Dr. Ziya Kaya Mh. Alp Sk. (Emniyet Müdürlüğü arkası)

Alo: 514 57 37

Yeni partilerin başkanları belli oldu

Gemlik'te Türkiye Partisi'ni Diş Hekimi Peyami Çağlar, Türkiye Değişim Hareketi Partisi'ni Emekli Öğretmen Cemal Kurt kuruyor. Çağlar, 25 kişiden oluşacak olan yönetim kurulunun gençler ve bayanlardan oluşacağını söyledi. Kurt ise, yönetim kurulunu yapacağı basın toplantısı ile duyuracağını bildirdi.

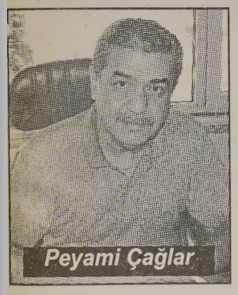

Peyami Çağlar

AKP'den istifa eden eski Bakan Abdüllatif Şener'in kurduğu Türkiye Partisi'nin Gemlik'te kurucusu belli oldu. DYP eski İlçe Başkanı ve milletvekili adayı Diş Hekimi Peyami Çağlar, yeni yönetimi oluşturmak için yola çıkarken, Şişli Belediye Başkanı Mustafa Sarıgül'ün kurduğu Türkiye Değişim Hareketi Partisi İlçe Başkanlığı'na Emekli Öğretmen Cemal Kurt'un atandığı öğrenildi. Kurt, yönetimi oluş turma çalışmalarına başladı. Haberi 4'de

Cemal Kurt

Kumla Plaj Voleybolu nefesleri kesti

12. Epirden Beach Volley Bayanlar Turnuvası heyecanlı başladı. İlk gün yapılan karşılaşmalarda Estonya takımı ile Moldova takımı galip geldi. Finaller, 6 Ağustos'da. Haberi 7'de

Güne Bakış

Kadri GÜLER
kadri_guler@hotmail.com

Siyasi yaşama yeni iki parti

Türkiye'de kaç tane siyasi parti var deseniz size yanıt vermem mümkün değil.

29 Mart yerel seçimlerinde seçimlere katılma hakkı olan partilerin seçim pusulasındaki uzunluğu bir metreyi geçiyordu.

Birçoğunuzun adını sanını duymadığınız siyasi partiler olduğunu sanıyorum.

Yeni kurulan iki siyasi parti medyada çok yer aldığı için adını duymuşsunuzdur.

Birincisi AKP'den istifa eden eski Bakan Başbakanın eski kankası Abdüllatif Şener'in kurduğu Türkiye Partisi..

İkincisi ise CHP Genel Başkanı Deniz Baykal'ın partisinden kovduğu Şişli Belediye Başkanı Mustafa Sarıgül'ün kurduğu Türkiye Değişim Hareketi Partisi... Bu iki partide siyasi arenaya yeni çıkıyor.

İl ve ilçe örgütlenmelerini tamamlıyorlar.

Abdüllatif Şener'in Türkiye partisi sağ muhafazakar liberal bir parti olacak..

Gemlik ilçe başkanlığı görevi nin eski DYP ilçe başkanı diş hekimi Peyami Çağlar yapacak. Çağlar yönetimi oluşturmak için kolları sıvadı. Sanırım Faruk Güzel'den destek alacak.

Sarıgül'ün Türkiye Değişim Hareketi Partisi'nin ilçe başkanlığına ise getirilen emekli öğretmen Cemal Kurt...

Bu partinin kökeni ise CHP'de yatıyor. Tabanını CHP'den kopar maya çalışacak. Baykal'a kızanların partisi olabilirler.

Her ne olursa olsun, siyasi yaşamımıza iki yeni soluk geli yor.

Goodyear DuraGrip

Kilometrelerce... Güvenle...

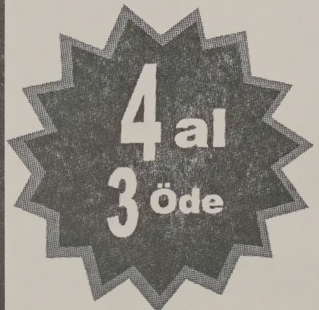

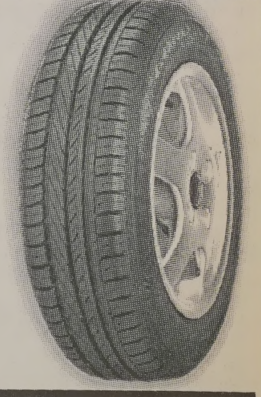

GOODYEAR

Birlikte güvenle

Küçük Sanayi Sitesi B/Blok No:13-14 - GEMLİK
Tel: 0.224 524 74 01

Buluşma

Gürhan ÇETİNKAYA

Gezilerle kurulan dostluk köprüsü...

Türkiye'de "dostluk, barış, kardeşlik" duygularını geliştirmek amacıyla belediyeler arasında "kardeş kentler" projesi yaşama geçirilmiştir.

Karşılıklı olan bu gezilerin amacı kardeş kentler arasındaki iletişimi güçlendirmektir..

Bu projenin iyi niyetle yaklaşıldığında yararı çoktur.

Zararı ise yoktur.

Kaldı ki;

Kültür, sanat, turizm ve toplumsal gelişim için gezilere gereksinim vardır.

Hatta bu konuda "Çok gezen mi çok okuyan mı bilir diye" bir de atasözü vardır;

Elbetteki...

Gezilerin topluma ve yaşanılan kente gözle görülür biçimsel yansımaları da olmalıdır.

Yıllardan beri bu anlamda bürokratları ve siyasal mekanizmaları "giderler, ya alış veriş yapıp ya da eğlenip dönerler" diye eleştiririm.

Bu eleştiri hakkımı şimdilik saklı tutuyor, "bir gezi"ye olumlu gözle bakarak değinmek istiyorum.

Gemlik kardeş kenti Romanya'nın Navadori Belediyesi tarafından; her yıl olduğu gibi bu yıl da Navadori'deki kültür ve sanat festivaline konuk olarak davet edildi..

Bursa Sanayici ve İşadamları Derneği Kurucu Baskanı Rahmetli Doğan Ersöz'ün çok önemsediğim davete icabet gerekir diye bir lafı vardır.

Belediye de davete icabet gerektiğinden;

Önderlik yaparak eski yeni belediye meclis üyeleriyle, bürokratlarla,

Başarılı öğrencilerle,

Öğretmenlerle,

Oda temsilcileriyle,

Siyasal parti temsilcileriyle,

Gazetecilerle,

Yanlarına kültürel ve geleneksel değerleri de alarak hep birlikte Navadori'ye gittiler.

Gezinin masraflarını da Navadori Belediyesi karşılıyor.

Yani burada çarçur edilen önemli bir kaynak da yok.

Şimdi bu iyi niyetle planlanmış ve uygulanmasına geçilmiş bu geziyi belediyenin olanaklarıyla gerçekleşen bir gezi olarak tanımlarda kaynakları çarçur etmek olarak nitelersek asıl amaçtan sapmış oluruz.

Çünkü;

Orada..

Kültürümüz yansıtılacak..

Orada ..

Kentimiz tanıtılacak..

Orada,

Öğrenciler arasında bilgi alışverişinde bulunulacak, geçmişte olduğu gibi geleceğe dönük projeler kurgulanacak..

İş dünyasında ticari ilişkiler canlandırılacak..

En önemlisi de;

Geçmişte kurulan dostluklar tazelenecek, özlem giderilecek yanı sıra yeni dostluklar ve kardeşliklerin temeli atılacak.

Şimdi..

Umuyoruz ve diliyoruz ki..

Bu gezi..

Gemlik'e ..

Gemlik'de yaşayan yurttaşlara..

Kent kültürüne, sanayisine, ekonomisine,turizmine ..

Olumlu yansımalar yapacak..

Bekleyip göreceğiz..

Altan Ticaret 'Boru Hattı' Dergisi'nde

Kuruluşunun 39. yılını kutlayan Altan Ticaret, Borusan Mannesmann Boru grubunun yayınlanan aylık "Boru Hattı" adlı Derginin konuğu oldu.

Boru Hattı Dergisi, Altan Ticaret'e Temmuz ayı sayısında bir sayfa ayırdı. Dergi, Altan Ticaret'in 1970 yılından beri Borusan Mannesmann ile çalıştığını belirtirken, firma Sorumlu Müdürü Osman Tufan ile yaptığı söyleşi de Altan Ticaret'in Borusan Mannesmann grubunun boru, makina tesisatı, plastik borularını sattığı, bunun yanında ısı grubu, sanayi ürünleri, teknik malzeme ve fayans çeşitlerini sattığı belirtilerek, firmanın 2008 yılında 2 bin ton boru ürünleri sattığı açıklanıyor.

Altan Ticaret Sorumlu Müdürü Osman Tufan

Altan Ticaret personeli

Başkan Güler, bugün siyasi partileri ziyaret edecek

Belediye Başkanı Fatih Mehmet Güler, bugün ilçemizde bulunan siyasi parti ilçe yöneticilerini makamlarında ziyaret edecek. Çeşme'deki incelemelerinden dün dönen Başkan Güler, bugün saat 11.oo'de Gemlik Saadet, 11.30'da Anavatan Partisi, 12.oo'de Demokrat Parti, 13.oo'de Cumhuriyet Halk Partisi, 13.30'da Büyük Birlik Partisi, saat 14.oo Demokratik Sol Parti ilçe başkanlıklarını ziyaret edecek.

Aydı
AYDI ZEYTİN
SİYAH SALAMURA & YAĞLI SELE ZEYTİNİ
YEŞİL ZEYTİN ve ÇEŞİTLERİ
ZEYTİN YAĞI SATIŞLARIMIZ BAŞLAMIŞTIR.
ÜRÜNLERİMİZ KALİTELİ ve NATURELDİR.

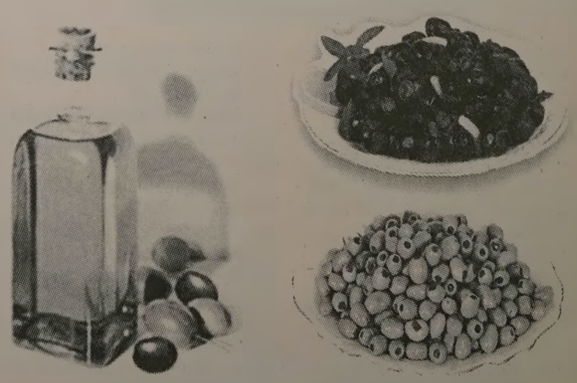

Orhangazi Cd. Gemlikspor Katlı Otopark Köşesi No:25 - GEMLİK
TEL: 0.532 671 21 65

Gemlik Körfezi'nde 2.9 şiddetinde deprem

Gemlik Körfezi'nde 2,9 şiddetinde bir deprem meydana geldi. Boğaziçi Üniversitesi Kandilli Rasathanesi ve Deprem Araştırma Enstitüsü'nden alınan bilgiye göre, Gemlik Körfezi'nde perşembeyi cumaya bağlayan gece saat 02:41 sıralarında yerin 3 kilometre derinliğinde 2,9 şiddetinde bir deprem meydana geldi. Depremde herhangi bir can ve mal kaybının yaşanmadığı öğrenildi.

Kaçak sigaraya geçit yok

Bursa'da, kaçak sigara satan seyyar satıcılara mal verdiği belirlenen 2 tekel bayide 700 karton gümrük kaçağı sigara ve puro, 4 adet sahte bandrollü şişe rakı, 4 adet sahte bandrollü şişe viski, 282 paket gümrük kaçağı tütün ele geçirildi. Bursa Emniyet Müdürlüğü Kaçakçılık ve Organize Suçlarla Mücadele Şube

Müdürlüğü Mali Suçlar Büro Amirliği ekiplerinin çalışmaları neticesinde, kentte kaçak sigara satan seyyar satıcılara mal temin eden 2 tekel bayisine operasyon düzenlendi. Çarşamba Mahallesi'ndeki Tekel bayilerde yapılan aramalarda 700 karton gümrük kaçağı sigara ve puro, 4 adet sahte bandrollü şişe rakı, 4 adet sahte bandrollü şişe viski, 282 paket gümrük kaçağı tütün ele geçirildi. Olayla ilgili gözaltına alınan 2 kişi, ifadelerinin alınmasının ardından savcılığın talimatıyla serbest bırakıldı.

Babaannesini 3. kattan aşağıya attı

Bursa'da, şizofren hastası bir genç, kendisine ait ilaçları içtiği gerekçesiyle 75 yaşındaki yatalak babaannesini 3. katın balkonundan attı. Yaşlı kadın, kaldırıldığı hastanede hayatını kaybetti. Alınan bilgiye göre, merkez Osmangazi ilçesi Bağlarbaşı Mahallesi Sarmaşık Sokak'ta ailesiyle birlikte yaşayan şizofreni hastası Yaşar I. (22), üst katta yalnız yaşayan babaannesinin yanına çıktı. Bir hafta önce ameliyat olduğu için yatalak durumda olan babaanne Zeliha I..'nın kendisine ait ilaçları içtiğini ileri süren genç babaannesine bağırmaya başladı. Babaannesinin tüm yalvarmalara rağmen sinir krizi geçiren genç, kucağına aldığı babaannesini 3 katın balkonundan aşağı attı. 112 Acil Servis ambulansıyla Çekirge Devlet Hastanesi'ne kaldırılan yaşlı kadın, tüm müdahalelere rağmen kurtarılamadı. Gözaltına alınan Yaşar I.'nın, sorgulanmasının ardından adliyeye çıkartılacağı belirtildi. Yaşlı kadının komşuları, dehşet anını gördüklerini belirterek, yaşananları büyük bir üzüntü ile anlattı.

Düğünde ateş açılınca gözaltına alındı

Bursa'da, düğün sırasında havaya ateş eden bir kişi polis tarafından gözaltına alındı. Alınan bilgiye göre, merkez Yıldırım ilçesi Arabayatağı Mahallesi İskender Sokak üzerinde yapılan düğün sırasında kuru sıkı tabancayla havaya ateş ettiği belirlenen Adnan K. (27) gözaltına alındı. Olayla ilgili soruşturma başlatıldı.

'Gemlik Körfez' internette www.gemlikkorfezgazetesi.com

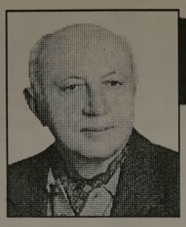

Yazı YORUM

Diş Hekimi
Özcan VURAL
ozcanvural1933@hotmail.com
www.milliyet/blog/özcan vural

Dini gerçekleri saptıranlar !...

TRT Kudüs'ten canlı yayın yapıyor.

Yanlış ve bilerek yapılan hatalar buradan başlıyor.

Yayın yapılan yer Mescid'i Aksa değil. Kubbet'üs Sahra imiş.

Ağzı çok iyi laf yapan sunucu, dini yalakalık yaparak, müthiş etkileyici bir dini sözlerle, çama yanlış olarak İslamın Peygamberi Hz. Muhammed'in Kudüs'teki Mescid-i Aksa'dan Allah katına yükselişi olarak bilinen Miraç'ı şöyle bir anlatıyordu ...

"Allah katından dönüşte namazı getirdi...

Hz. Musa tarafından karşılandı...

Hz. Musa ile konuştular, namaz böylece 50 rekattan 5 rekata indi."

"Peygamber Efendimizi burada tüm peygamberler karşıladı.

Hz. Musa, Hz. İsa da onların arasındaydı.

Peygamber Efendimizin arkasında saf tuttular. Namaz kıldılar.

Böylece Hz. Muhammed Efendimizin son peygamber olduğunu, en mükemmel olduğunu kabul ettiklerini gösterdiler.

Miraç Gecesi'nin o etkileyici psikolojisine kaptırmış insanlarımızın bir kısmının bunlara inandıklarını düşünüyorum.

İşte tehlikeli olan da budur.

İslam dininin uydurulmuş söylentilere kaydırılması, beyinleri çarpıtılmış, nesiller üretir.

AYNI saatlerde Profesör Yaşar Nuri Öztürk ise İslam'ın gerçeklerine birer birer işaret ediyordu

Kudüs'teki Mescid-i Aksa, Emeviler tarafından Peygamberimiz Hz. Muhammed'in vefatından 100 yıla yakın süre sonra yapılmıştır.

Miraç'ın buradan vuku bulması bu nedenle mümkün değildir.

Emevilerin buraya Mescid-i Aksa adını vermeleri Kuran'da da adı geçen ve Peygamber Efendimizin zaman zaman gittiği Mekke yakınındaki Mescid-i Aksa ile örtüşmesi amacıyla olmalı.

İnşa edilmemiş bulunan Kudüs'teki Mescid-i Aksa'yı işaret etmemiş olması gerekiyor. Miraç, Kuran'da yazılıdır.

Allah'la Peygamberimiz arasında sırdır.

Ancak bedenle değil, ruhla yaşandığını düşünebiliriz.

Peygamber Efendimizin eşi Hz. Ayşe, Miraç'ı bedeni bir yolculuk olarak anlatanlara tepki göstermiştir;

Miraç dönüşünde Hz. Musa ile pazarlık edercesine 50 rekattan 5 rekata inmek gibi iddialar saçmadır

Elbette bütün peygamberlerin saf tutarak namaz kıldıkları iddiası da gerçek dışı söylentilerden ibarettir.

Kuran-ı Kerim'de bu konuda hiçbir ifade yoktur.

Yaşar Nuri Öztürk Hoca'nın söyledikleri şunlar....

"Kandiller bütün İslam ülkeleri arasında en görkemli şekilde Türkiye'de kutlanıyor.

Diğer Müslüman ülkeler Kandilleri kutlamıyor..

Kuran'da asıl vurgulanan Kadir Gecesi'dir."

Asıl önemli olan, Öztürk'ün şu söylemi:

"Camilerde sadece Kuran'la ibadet edilir. Böyle buyruldu.

Mevlit ise, şaheser bir şiirdir.

Ama cami dışında okunmalıdır.

İslama uygun olanı budur."

Bu satırların yazarı da inançlıdır ama bu tür tartışmalara katılmak çok daha derinliği gerektirir. Ancak.

Dinleyip, düşündükçe Prof.Dr. Yaşar Nuri Öztürk'ün İlahiyat hocası olarak doğruları söylediğine inanıyorum....

Türkiye Partisi'ni Peyami Çağlar kuracak

Seyfettin ŞEKERSÖZ

Bir süre önce kuruluş aşamasını tamamlayan Türkiye Partisi'nin Gemlik İlçe teşkilatını kurmak üzere Diş Hekimi Peyami Çağlar görevlendirildi. Eski AK partili Abdüllatif Şener tarafından kurulan Türkiye Partisi'nin Bursa İl Başkanlığını yürüten İlyas Kara ile bir süredir yapılan görüşmelerin olumlu geçtiğini bildiren Peyami Çağlar, 25 kişiden oluşacak Gemlik ilçe yönetiminde gençlere bayanlara ağırlık vere ceklerini söyledi. Gemlik'te yaklaşık 25 yıldan bu yana önce DYP sonrasında ise DP'de ilçe başkanlığı ve yönetim kurulu üyeliklerinde görev alan Peyami Çağlar, geçen dönemde DP'den Bursa Milletvekili adayı olmuştu. Tatil ayları olması nedeniyle ilçe yönetiminin oluşmasında aceleci olmayacaklarını söyleyen Çağlar, sürenin Ramazan bayramına kadar netleşeceğini bildirdi.

Peyami Çağlar

Türkiye Değişim Hareketi Partisi Cemal Kurt kuruyor

Ercüment ESEN

Şişli Belediye Başkanı Mustafa Sarıgül'ün liderliğini yaptığı Türkiye Değişim Hareketi Partisi Bursa Kurucu il Başkanı Şenol Seven, il yönetimini örgütlenmesini tamamlamasının ardından ilçe başkanlarını belirlendi. Türkiye Değişim Hareketi'nin Kurucu İl Başkanı Şenol Seven, yaptığı açıklamada, ilçe teşkilatlarında oluşumların tamamlandığını söylerken, Türkiye Değişim Hareketi Partisi'nin kurucu Gemlik İlçe Başkanlığına Cemal Kurt'un getirildiğini söyledi. Gemlik İlçe teşkilatı kurucu başkanlığına getirilen Cemal Kurt ise gazetemize yaptığı açıklamada Şişli Belediye Başkanı Mustafa Sarıgül'ün liderliğini yaptığı Türkiye Değişim Hareketi Partisi teşkilatının Gemlik oluşumunun tamamladığını belirterek, 6 Ağustos Perşembe günü düzenleyecekleri basın toplantısı ile yönetim kurulu üyelerini açıklayacağını söyledi. Türkiye Değişim Hareketi Partisi Gemlik ilçe teşkilatına sürpriz isimlerin yer alması beklenirken CHP Gemlik ilçe teşkilatından da katılımların olacağı ilçe siyaseti arenasında konuşulurken, yeni oluşumda yer alan isimler ise merakla bekleniyor. Öte yandan Türkiye Değişim Hareketi Genel Başkanı Mustafa Sarıgül'ün 11 Ekim'de Bursa'da olacağı açıklandı.

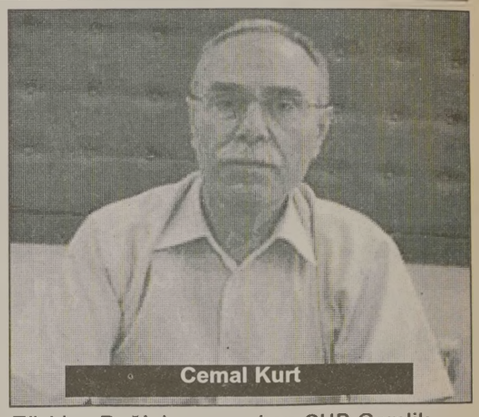
Cemal Kurt

HUZUR BULABİLECEĞİNİZ BİR ORTAM
GEMLİK KÖRFEZİ'NİN MUHTEŞEM GÖRÜNTÜSÜ

kayalar
cafe- fast food

Sabah Kahvaltısı
Öğle ve Akşam Yemekleri
Soğuk ve Sıcak İçecekler
Meşhur Bursa Kebabı
Pideli Köfte & Mantı
Fast food ve Tatlı Çeşitleri

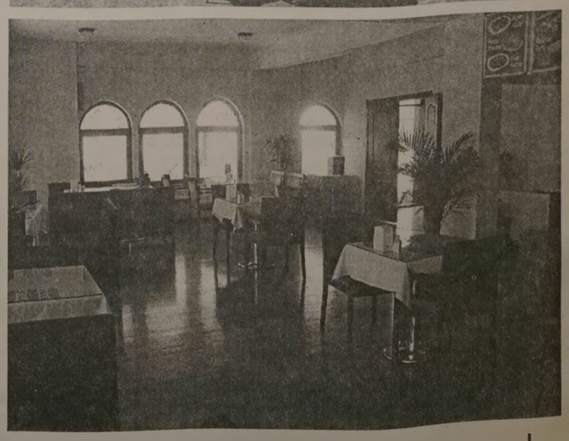

ÖZEL GÜN ve GECELER - BAYİ ve GRUP TOPLANTILARI
AKŞAM YEMEKLERİNDE
GÜLER YÜZLÜ HİZMET ve EV SICAKLIĞINI ARATMAYAN,
MÜŞTERİ MEMNUNİYETİNİ İLKE EDİNMİŞ PERSONELİ İLE
3 KATLI BİNAMIZLA HİZMET VERMEKTEN GURUR DUYARIZ....

Kayalar Cafe, Umurbey Celal Bayar Anıt Mezarı yanında hizmete açıldı.

Rezervasyon ve Siparişleriniz için BİZİ ARAYIN 525 09 29

Ev ve işyerlerine servisimiz vardır

Sırası Geldikçe

İnan TAMER

Kaldırımlar yayaların (mı)....

Büyükşehir Belediye Başkanlığı'nın ilçemiz İstiklal Caddesi'ne astığı şu dövizi görmüşsü nüzdür.

"Kaldırımlar yayalarındır. Lütfen saygılı olalım"

Bu uyarı beni üzdü.

İnanıyorum ki, çoğu Gemlikli de bundan üzgün ve rahatsızdır.

Üzgündür, rahatsızdır.

Çünkü bu ilçe cumhurbaşkanı, milletvekili, kuvvet komutanı, generaller, yüksek hakimler, savcılar, ilim ve bilim adamı yetiştirmiştir.

Demek şimdi halkın uyarısını gerektirecek kadar vurdum duymaz, yasa, hak, hukuk tanımaz olmuş Gemlik halkı...

Kaldırımların işgali bugünün konusu değil ki.

Yaygın hal alması bugün artmış bulunuyor.

Kapalı alanlarda sigara içiminin yasaklanması sonrası yoğunlaştı kaldırımların işgali.

Bu işgal bir nevi zaruretten doğmuş bulunuyor.

Vaktiyle 5 metreka re 10 metrekarelik işyerleri ne kahvehane, lokanta açılmasına onay ve izin verilirse bir gün gelir, sigara içme yasağı konulunca sigara tiryakileri için açık alan diye masalar kaldırımlara konur, sigaralar, nargileler tüttürülür.

Yemekler yenir, bu durumu gören diğer ticaret erbabı da malını sergiler tretuvar vatandaşın sağlıklı yürümesi içindir demekle başlar yasaklar ihlali.

Yasak ihlallerini bir noktada önlemek kolluk güçlerinin belediye zabıtasının asli görevidir.

Vatandaşı bir nevi saygısızlık yapıyor diye nitelemek görevini layıkı ile yapmayan, yapamayanların hakkı olmasa gerektir.

Sayın Büyükşehir Belediyesi, sen bir devlet gücünün temsilcisisin!

O asılan döviz bir noktada aczin nişanesidir. Yasaklara uymayanları yola getirmek devlet yetkisi kullananlarındır.

Zor kullanmak, anti pati yaratır.

Hoş değildir.

Kimse böyle şiddetli bir uygulama beklemez beklememelidir.

İdarenin birinci görevi yasaları gereği gibi uygulamak, şimdi görülen olumsuzların doğmasına sebep olmamaktır.

Sorun yaratın, sizlerin müsamakar davranışlarınızdan sorun oluşsun, asın bir döviz bizlere saygılı olmamızı bir nevi ihtar edin.

Düşünmeden, gerçek yapı nedir araştırılmadan çıkarın bir yasa, kapalı alanlarda sigara içmek yasaktır deyin yaya yolları kapalı alana dönüşsün.

Sonra, vatandaş suçlu, saygısız olsun.

Buna kimsenin hakkı olmasa gerektir.

Diyanet İşleri, "Fitre Miktarı'nı açıkladı

Diyanet İşleri Başkanlığı Din İşleri Yüksek Kurulu, 2009 yılı fitre (sadaka-ı fıtır) miktarını 6,50 TL olarak belirledi. Edinilen bilgiye göre, kurul, Din İşleri Yüksek Kurulu Başkan vekili Ekrem Keleş'in başkanlığında toplandı. Dini Soruları Cevaplandırma Komisyonunun "2009 Yılı Sadaka-ı Fıtır Miktarı" ile ilgili kararının görüşüldüğü toplantıda, asgari ücret geçim standardı ve gıda fiyatları gibi kriterlerle bir kişinin günlük asgari gıda ihtiyacı göz önüne alınarak, 2009 Yılı Ramazan ayının başlangıcından, 2010 Yılı Ramazan ayının başlangıcına kadar olan sürede fitre miktarı 6,50 TL olarak belirlendi. Fitrenin ayni olarak ödenebileceği gibi nakden de ödenebileceği belirtildi. Belirlenen miktarın asgari miktar olduğu, idealin "kişinin yaşam standartlarına göre, ailesinde günlük olarak kişi başına düşen harca malarına karşılık gelen bir meblağın verilmesi olduğunun" tavsiye edilmesi kararlaştırıldı.

DÜĞÜN & NİŞAN & SÜNNET ve AÇILIŞ ORGANİZASYONLARI İLE DE HİZMETİNİZDEYİZ

ÖZEL GÜNLERİNİZİ UNUTULMAZ KILMAK İÇİN VARIZ

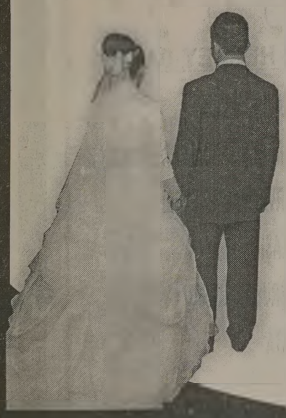

DAVETİYE KATALOGLARIMIZI GÖRMEDEN KARAR VERMEYİN

1 GÜNDE DAVETİYE BASILIR...

DÜĞÜN & NİŞAN & NİKAH VE SÜNNET ORGANİZASYONLARI
MASA VE SANDALYE SÜSLEME & GELİN MASASI &
SÜNNET YATAĞI VE TAHTI & BALON SÜSLEME &
HAVAİ FİŞEK & KONFETİ ve VOLKAN GÖSTERİSİ
DOĞUM GÜNÜ ORGANİZASYONLARI & PALYANÇOLAR
NİKAH ŞEKERLERİ VE ÖZEL TASARIMLAR

Körfez OFSET

MATBAACILIK - YAYINCILIK - REKLAMCILIK

GemlikKörfez
GEMLİK'İN İLK GÜNLÜK SİYASİ GAZETESİ
Kadri GÜLER

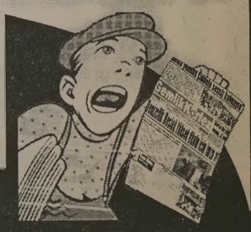

İstiklal Cad. Bora Sk. Stüdyo Prestij yanı No: 3/B GEMLİK Tel : 513 96 83 Fax: 513 35 95

özel elma şekeri 1999
KREŞLERİ

GEMLİK'İN İLK ÖZEL OKUL ÖNCESİ EĞİTİM KURUMU

KREŞ ve HAZIRLIK SINIFI (2-6 YAŞ) HER YAŞ İÇİN AYRI SINIFLARIMIZ VE İKİ BİNAMIZLA 10 YILDIR ATATÜRK İLKELERİNE BAĞLI, YARATICI, KENDİNE GÜVENEN, SORUMLULUK BİLİNCİNE SAHİP, DOĞAYA VE İNSANA SAYGILI MUTLU BİREYLER YETİŞTİRİYORUZ.

2009-2010 EĞİTİM-ÖĞRETİM YILI KAYITLARIMIZ DEVAM EDİYOR

ERKEN KAYIT ÖZEL FİYATLARIMIZDAN YARARLANMAK İÇİN

info@elmasekerikres.com veya 517 19 67 telefon ya da 517 19 12 nolu faksımızdan detaylı bilgi alabilirsiniz

LİBERTY (ŞEKER) SİGORTA
Macide ÖZALP
TRAFİK, KASKO, DASK, HER TÜRLÜ SİGORTA İŞLEMLERİ
İŞ VE KONUT SİGORTALARI, FERDİ KAZA POLİÇELERİ YAPILIR
BAY MUSTAFA ÖZALP EMLAK'TAN
Her Çeşit Emlak Alım, Satım ve Kiralama Hizmetleri
Daire, Zeytinlik, Villa, Dükkan, Arsa, Arazi
MORTGAGE BROKER'İ
TAPU TAKİP İŞLERİ YAPILIR
ACİL SATILIK ve KİRALIKLARINIZ İÇİN BİZİ ARAYINIZ
Manastır İlknur Sitesi E Blok 5 ile 10. kat Satılık veya Kiralık
Balıkpazarı 1. Kat 2+1 doğalgazlı Satılık Daire
Balıkpazarı Alemdar Cad. Civarı 120 m2 3+1 kombi, pimapen, laminant parke 65.000- TL
Manastır Merkezde 1382 metre, 1539 metre - 5760 m2 (Kumla yolu) Manastır'da 800 m2 imarlı arsa)
Hisartepe Mh. Hisar Sit. 120 m2 Satılık Daire 65.00 TL
Manastır Aydın Sitesi 2. Kat 2+1 Ful Eşyalı KİRALIK DAİRE
Sigorta Hastanesi ilerisi 3+1, 130 m2, 3 cepheli, asansönlü, kaloriferli, bakımlı, deniz görür KİRALIK DAİRE 400.00- TL
3 Ayrı Daireli Müstakil Ev (Bahçe İçinde)Yeni Devlet Hastanesi Altı
Belde Sit. 2. Kat 3+1. 3 cephe, 3 balkon ful deniz manzaralı 135 m2 65.000-TL
Manastır Sefa Aile Çay Bahçesi civarında 1. kat 140 m2 3+1 kalorifer asansörlü 65.000 TL
K.Kumla'da Ayazma Mevkii 6 Dönüm Zeytinlik
Bursa ve Gemlik'te Kiralık - Satılık Arsa-Vila -Daire bulunur.
Gemlik Sanayi Sitesi A/Blok 180 m2
Yeni Sölöz Bağlar Mevki 70 ağaç zeytin 2000 m2
K.Kumla Marsas Sitesi 2+1, 70 m2, masrafsız, denize sıfır. 41.000 TL
KONUT KREDİLERİNE ARACILIK YAPILIR.
Tel : 513 24 74 Fax: 514 10 21

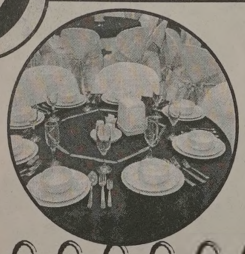

Umurbey
DÜĞÜN SALONLARI

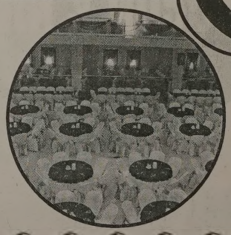

HERŞEY DAHİL
- SATEN GİYDİRİLMİŞ SANDALYE VE MASALAR
- 1. KALİTE SERVİS MALZEMELERİ
- ÜCRETSİZ ULAŞIM
- LİMİTSİZ MEŞRUBAT
- 13 KATLI PASTA
- ÇEREZ
- PİYANİST
- VİDEO ÇEKİMİ

HAFTA İÇİ 2.200.00- TL

GEMLİK'TE EŞİ BENZERİ OLMAYAN 1000 KİŞİLİK BALO SALONU ve 350 KİŞİLİK TERAS SALONU İLE TANINMIŞ EN BÜYÜK OTELLERDEKİ MUHTEŞEM BALO SALONLARINI ARATMAYACAK NİTELİKTE KALİTE ve HİZMET STANDARTLARI İLE KARŞINIZDAYIZ.

KREDİ KARTINA TAKSİT İMKANI

YEMEKLİ HERŞEY DAHİL
- TEREYAĞLI TAVUKLU PİLAV
- SATEN GİYDİRİLMİŞ SANDALYE VE MASALAR
- 1. KALİTE SERVİS MALZEMELERİ
- ÜCRETSİZ ULAŞIM
- LİMİTSİZ MEŞRUBAT - AYRAN
- 13 KATLI PASTA
- ÇEREZ
- PİYANİST - VİDEO ÇEKİMİ

HAFTA SONU GÜNDÜZ 3.000.00 TL

Atatürk Caddesi Parsbey Mh. No:55 - Umurbey / GEMLİK
TEL: 0.224 525 17 00 - GSM: 0.532 546 45 75 - www.suren.com.tr

Gemlik Körfez
GEMLİK'İN İLK GÜNLÜK SİYASİ GAZETESİ

Kumla Plaj Voleybolu nefesleri kesti

Seyfettin ŞEKERSÖZ

İlki 12 yıl önce yapılan Epirden Beach Volley Bayanlar Turnuvası Kumla Yunuslar sahilinde başladı. Türkiye'de plaj voleybolunun tek ismi olan Hasan Epirden tarafından organize edilen turnuvanın açılış gününe biri Türk altı bayan takım katıldı.

Dört gün olarak açıklanan organizasyon hakkında bilgi veren Hasan Epirden, bu süreyi 8 güne çıkartarak finalin 6 Ağustos'ta yapılacağını duyurdu.

Start alan turnuvaya Kumla'dan Ayşen ve Gökçe, Moldova'dan Tatiana ve Olga, Romen Luiliana ve Moldova'lı Evrenia'dan oluşan Mix takımı, Polanya'dan Anna ve Marta, Norveç'ten Elin ve Hane ile Estonya'dan Oksana ve Anna Kristine'den oluşan takımlar katıldı.

Her gün yeni sporcuların gelerek turnuvayı renklendireceklerini duyuran Epirden, plaj voleybolunda dünyada rüya takım olarak adlandırılan Brezilyalı Naiana ve Luciana ikilisinin finalde Kumla'da olacaklarını belirtirken, Türkiye'den Esra Ütücü'nün partneri ile katılacaklarını söyledi.

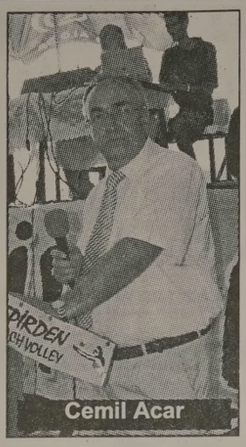

Cemil Acar

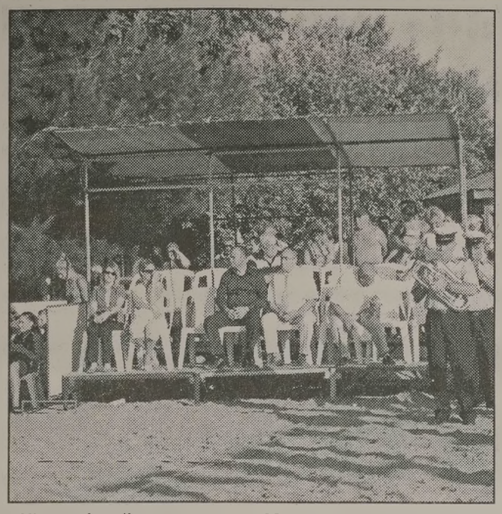

Çekişmeli geçen maçları heyecanla izlediler

Kumla plaj voleybolu turnuvasında ayrıca Pazar günü veteranlar turnuvasının da başlayacağı duyuruldu. Açılış konuşmasında sporculara başarılar dileyen Belediye İdari Başkan Yardımcısı Cemil Acar, sosyal belediye olarak bu tür etkinliklerin süreceğini duyurdu.

İlk gün yapılan karşılaşmalarda Küçük Kumla takımı olan Ayşen ve Gökçe, Oksana ile Anna Kristine'den oluşan Estonya takımına 21-4 ve 21-8'lik setlerle 2-0 yenildi.

İkinci maçta ise Tatiana ve Olga'dan oluşan Moldova takımı Luiana ve Evgenia'dan oluşan Mix takımını çekişmeli geçen maçta 2-1 yenmeyi başardı.

Altepe'den Atatürk Statı'na yardım çağrısı

Bursa Büyükşehir Belediye Başkanı Recep Altepe, Atatürk Stadı'nın yenilenmesiyle ilgili iş adamları ve sanayicilere sponsor olmaları çağrısında bulundu. Çağdaş Gazeteciler Derneği (ÇGD) Bursa Şubesi'ni ziyaret eden Altepe, Bursa Atatürk Stadı'nın yenilenmesine ilişkin projeyle ilgili bilgi verdi. Altepe, yakın zamanda Almanya'daki statlarda incelemelerde bulunduğunu hatırlatarak, Schalke 04'ün, stadını bin 152 sponsorun desteğiyle yenilediğine dikkati çekti. Schalke 04'ün stadında, her köşede farklı bir sponsorun isminin yer aldığına işaret eden Altepe, şunları söyledi:

"Schalke 04'ün yeni stadı için tüm kent birlik olmuş. Bizde ise "Belediye yapacakmış, yapsınlar da görelim' anlayışı hakim. Bursa, bir marka kent olacaksa bu el birliğiyle olacak. Kentimizde dünya çapında organizasyonlar olacaksa bu, dünya standartlarında tesislerle mümkün olacaktır. Valimizle birlikte bazı büyük firmalarla görüşeceğiz. Atatürk Stadı'nın yenilenmesinde, iş adamları ve sanayicilere sponsor olmaları çağrısında bulunuyorum."

KAYIP
Bursa Nüfus Müdürlüğünden aldığım nüfus cüzdanımı kaybettim. Hükümsüzdür. ALİ KOCABIYIK

Gemlik Körfez
ABONE OLDUNUZ MU?
ABONE OLUN OKUYUN OKUTUN

SEKTÖRDE 40. YIL

S.S 66 NOLU GEMLİK MOTORLU TAŞIYICILAR KOOPERATİFİ

TÜRKİYE'NİN HER YERİNE PARSİYEL VE KOMPLE YÜKLERİNİZDE GÜVENİLİR İSİM

R 1 BELGEMİZ MEVCUT OLUP, YÜKLERİMİZ SİGORTALIDIR

KURULUŞUMUZUN 40. YILINA SİZ DEĞERLİ MESAİ ARKADAŞLARIMIZLA GİRMEKTEN ONUR DUYUYORUZ

Mrk. : 0.224 513 10 09 Fax : 0.224 514 51 95 Azot Şb: 0 224 524 75 99 Fax : 0.224 524 75 98

www.gemlikmottaskoop.com.tr

KAHVALTI 8.00 TL

BALIK ÇORBASI 3.00 TL

KİREMİTTE MANTAR 4.00 TL

KİREMİTTE ALABALIK 6.00 TL

SAZAN TAVA 6.00 TL

YAYIN ŞIŞ 12.00 TL

KEREVİT 12.00 TL

45 YILLIK TECRÜBE

RAHMİ BABA

RESTAURANT

Gemlik Orhangazi Yolu üzeri Gedelek Köyü altı

Tel : 0 224 586 54 04

ELEMAN ARANIYOR

ÖN MUHASEBE BİLGİSİ OLAN BAY ELEMAN ARANIYOR

GEMLİK KARADENİZ YAPI
Mür. 514 64 81 GEMLİK

ELEMAN ARANIYOR

CEMİYET VE ORGANİZASYONLARDA GÖREV ALACAK PART TİME ÇALIŞACAK BAYAN HOSTESLER ARANIYOR

Umurbey Düğün Salonları
TEL: 525 17 00

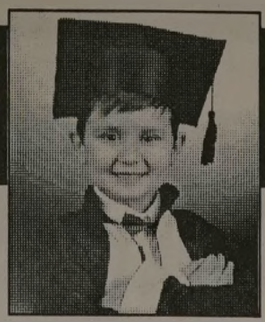

ÇİZİYORUM

Barış Güler'in kaleminden — 10 YAŞ

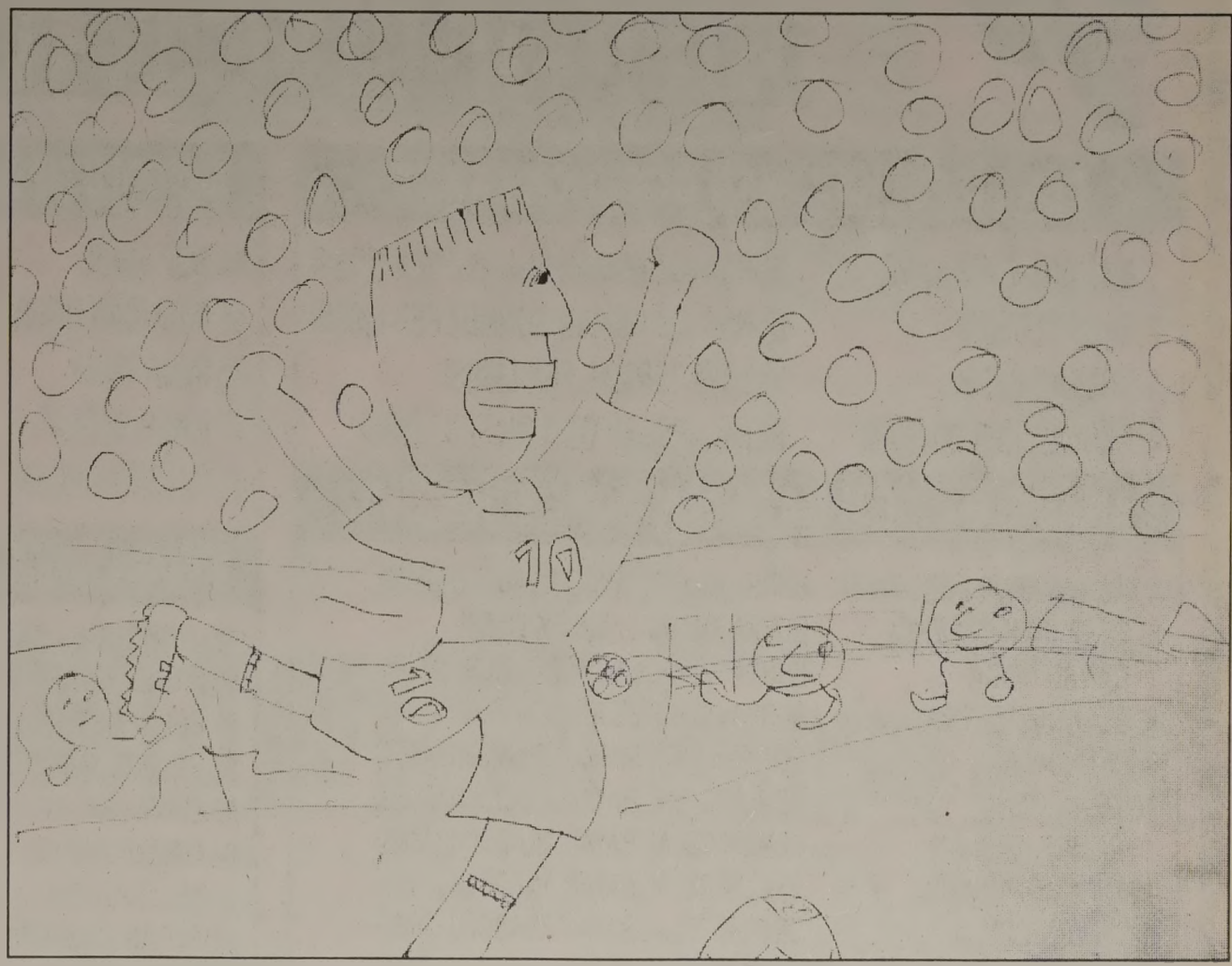

ELEMAN ARANIYOR

Firmamızda çalışmak üzere GIDA MÜHENDİSİ ARANIYOR.

Başvuruların şahsen veya mail yolu ile yapılması rica olunur.

gemlik@namlizeytinleri.com
Yalova Yolu 3. Km. GEMLİK
Tel : 514 29 79 Fax : 514 29 80

SATILIK İŞYERİ

ILICA CADDESİ GİRİŞİNDE
370 M2 KULLANILIR DURUMDA
3 KAT İMARLI,
1. KATI FAAL İŞYERİ SATILIKTIR

0 532 255 38 93

NÖBETÇİ ECZANE

1 Ağustos 2009 Cumartesi
S.SARAL ECZANESİ
2 Ağustos 2009 pazar
ÖZLEM ECZANESİ

GEMLİK REHBERİ

GEREKLİ TELEFONLAR	
İtfaiye	110
Polis İmdat	155
Jandarma İmdat	156
Jandarma K.	513 10 55
Polis Karakolu	513 18 79
Gar. Kom.	513 12 06
KAYMAKAMLIK	
Kaymakamlık	513 10 51
C.Savcılığı	513 10 53
C.Savcı Yrd.	513 29 54
Emniyet Müd.	513 10 28
ULAŞIM	
METRO	513 12 12
Aydın Turizm	513 20 77
Süzer Turizm	512 10 72
Kanberoğlu-Esadaş	514 45 49
Anıtur	514 47 71
Kamil Koç	513 35 71
HASTANELER	
Devlet Hastanesi	517 34 00
Sahil Dev. Hast.	513 23 29
Mer.Sağ.Ocağı	513 10 68
Tomokay Tomografi	513 65 29
Uzmanlar Tıp Mrk.	513 60 40
TAKSİLER	
Körfez Taksi	513 18 21
Çınar Taksi	513 24 67
Güven Taksi	513 32 40
Gemlik Taksi	513 23 24
Manastır Taksi	517 33 94

RESMİ DAİRELER	
TEK Arıza	513 20 66
TEK İşletme	513 45 03
Statyum	514 00 95
Orm.Böl.Şef.	513 12 86
Milli Eğt. Md.	513 11 74
Halk Kütüphane	513 13 53
Askerlik Şb.	513 10 57
Karayolları	513 13 08
Liman Baş.	513 11 33
Mal Müd.	513 10 95
Nüfus Md.	513 37 42
Özel İd. Md.	513 15 07
Tapu Sicl. Müd.	513 14 14
Müftülük	513 13 64
Gümrük Md.	524 85 86
Tekel Md.	513 10 42
Ver. Dairesi Md.	513 10 92
İlçe Tarım Müd.	513 10 45
İlçe Seç. Md.	513 77 73
Halk Eğitim Müd.	513 18 46
BELEDİYE	
Santral	513 45 21 -23
Başkanlık	513 45 20
Zabıta	513 24 32
Otobüs İşlet.	513 45 21-122
BUSKİ	514 57 96
İtfaiye	513 23 25
Muhasebe Md.	513 45 21-182
Yazı İşl. Md.	513 45 21-111
Su Arıza	Yalnız 185

DENİZ OTOBÜSÜ	
Bursa	256 77 84
Mudanya	544 30 60
Yenikapı	(212) 516 12 12
Yalova	(226) 811 13 23
İDO İmam Aslan Dinlenme Tes.	513 23 94
VAPUR - FERİBOT	
Yalova	(226) 814 10 20
Topçular	(226) 363 43 19
Eskihisar	(262) 655 60 31
OTOBÜS	
Şehirlerarası	261 54 00
Otobüs Terminali	(18 Hat)
DAĞITICILAR	
GEMDAŞ	513 29 29
Aygaz	513 12 95
Habaş	513 16 37
Mogaz	513 75 58
Ergaz	513 88 43
İpragaz	513 22 59
Habaşgaz	513 45 46
Yeni Likitgaz	513 65 00
BP Gaz	514 59 81
Bütünler Likitgaz	513 80 00
Akçagaz	514 88 70
Totalgaz	514 17 00
Akcan Petrol	513 10 79
MAR-PET	513 30 33
Tuncay Otogaz	513 14 25
Beyza Petrol	513 01 03

Gemlik Körfez
GEMLİK'İN İLK GÜNLÜK SİYASİ GAZETESİ

YEREL SÜRELİ YAYIN
YIL : 37 SAYI : 3424
FİYATI : 50 Kr. (KDV Dahil)
Sahibi : Kadri GÜLER
Sorumlu Yazı İşleri Müdürü : Serap GÜLER
Haber Müdürü : Seyfettin ŞEKERSÖZ
İstiklal Cad. Bora Sok. No:3/B
Tel : 513 96 83 Fax : 513 35 95 GEMLİK
Yönetim ve Basım Yeri : KÖRFEZ OFSET
Matbaaclık-Yayıncılık-Reklamcılık Tesisi
İstiklal Cad. Bora Sok. No:3/B GEMLİK
(Dini bayram Günleri ve Pazar günleri yayınlanmaz)

GEMLİK SİNEMA GÜNLÜĞÜ

VENÜS SİNEMASI
İŞKENCE ODASI
11.45 - 14.00 - 16.15
Rezervasyon
(Tel : 513 33 21)

"Başarmak için bire bir"

2008 - 2009 ÖĞRETİM YILI
1. YERLEŞTİRME SONUÇ LİSTESİ

FEN LİSESİ KAZANAN ÖĞRENCİLERİMİZ

1 MAHMUT ENES KARA	BURSA ALİ OSMAN SÖNMEZ FEN LİSESİ
2 ENES ALDEMİR	BURSA ALİ OSMAN SÖNMEZ FEN LİSESİ
3 VOLKAN ÇELİK	YALOVA TERMAL FEN LİSESİ
4 ÖZGE GÜNER BAYRAM	REFİK ARSLAN ÖZTÜRK FEN LİSESİ

ANADOLU LİSESİ KAZANAN ÖĞRENCİLERİMİZ

5 PELİN MERVE PEHLEVAN	BURSA MİLLİ PİYANGO ANADOLU LİSESİ
6 ESRA İPEK YELEKÇİ	BURSA ANADOLU ERKEK LİSESİ
7 CANSU NOCA	BURSA ANADOLU ERKEK LİSESİ
8 ELANUR SERTKAYA	BURSA HÜRRİYET ANADOLU LİSESİ
9 FATİH AKAR	ESKİŞEHİR ETİ SOSYAL BİLİMLER LİSESİ
10 OZAN GENÇ	GEMLİK CELAL BAYAR ANADOLU LİSESİ
11 CEMRE ARSLAN	GEMLİK CELAL BAYAR ANADOLU LİSESİ
12 ONUR ÖMÜRLER	GEMLİK CELAL BAYAR ANADOLU LİSESİ
13 AYSUN GEVEN	GEMLİK CELAL BAYAR ANADOLU LİSESİ
14 ZEYNEP HORAZ	GEMLİK CELAL BAYAR ANADOLU LİSESİ
15 AKİLE TUĞBA ŞENGÜL	GEMLİK CELAL BAYAR ANADOLU LİSESİ
16 ÖZGE BAYKİZ	GEMLİK CELAL BAYAR ANADOLU LİSESİ
17 ONUR KÜÇÜK	GEMLİK CELAL BAYAR ANADOLU LİSESİ
18 TİLBE ÇALDIR	GEMLİK CELAL BAYAR ANADOLU LİSESİ
19 GÖZDE NUR BOZAN	GEMLİK CELAL BAYAR ANADOLU LİSESİ
20 SILA YILMAZ	GEMLİK CELAL BAYAR ANADOLU LİSESİ
21 MELTEM YILMAZ	GEMLİK CELAL BAYAR ANADOLU LİSESİ
22 GÖRKEM SALMAN	GEMLİK CELAL BAYAR ANADOLU LİSESİ
23 BURTEÇİN AKŞEN	GEMLİK CELAL BAYAR ANADOLU LİSESİ
24 İREM ATMACA	GEMLİK CELAL BAYAR ANADOLU LİSESİ
25 MELİS ÖZALP	GEMLİK CELAL BAYAR ANADOLU LİSESİ
26 CANSU ESEN	GEMLİK CELAL BAYAR ANADOLU LİSESİ
27 SEYFETTİN ÖZTÜRK	GEMLİK CELAL BAYAR ANADOLU LİSESİ
28 AHMET DURAN	GEMLİK CELAL BAYAR ANADOLU LİSESİ
29 BÜŞRA DURSUN	GEMLİK CELAL BAYAR ANADOLU LİSESİ
30 TOLGA YİĞİT	GEMLİK CELAL BAYAR ANADOLU LİSESİ
31 AHMET GÜNDOĞDU	GEMLİK CELAL BAYAR ANADOLU LİSESİ
32 DURU SILA KAHRAMAN	GEMLİK CELAL BAYAR ANADOLU LİSESİ
33 DAMLA ÖZ	GEMLİK CELAL BAYAR ANADOLU LİSESİ
34 GÖZDEM AKPINAROĞLU	GEMLİK CELAL BAYAR ANADOLU LİSESİ
35 AHMET ZEKİ ERTEM	GEMLİK CELAL BAYAR ANADOLU LİSESİ
36 ANIL FURKAN TAŞKIRAN	GEMLİK CELAL BAYAR ANADOLU LİSESİ
37 MERYEM YİĞİT	ORHANGAZİ ÖĞRETMEN EYÜP TOPCU AN. LİS.
38 ERKAN YILDIZ	ORHANGAZİ ÖĞRETMEN EYÜP TOPCU AN. LİS.
39 EFECENK KIRLAR	ORHANGAZİ ÖĞRETMEN EYÜP TOPCU AN. LİS.
40 FULİN BABUR	ORHANGAZİ ÖĞRETMEN EYÜP TOPCU AN. LİS.
41 ORHAN BARUT	YALOVA ŞEHİT OSMAN ALTINKUYU AN. LİSESİ
42 BEYZA BİRKAN	YALOVA ŞEHİT OSMAN ALTINKUYU AN. LİSESİ
43 İREM ÖZÜŞEN	80. YIL CUMHURİYET ANADOLU LİSESİ

ANADOLU MESLEK LİSESİ KAZANAN ÖĞRENCİLERİMİZ

44 ELİF ARKIL	UMURBEY CELAL BAYAR SAĞ. MES. HEMŞİRELİK
45 NAZLICAN ÇOLAKLAR	UMURBEY CELAL BAYAR SAĞ. MES. HEMŞİRELİK
46 SEDA TUNA	UMURBEY CELAL BAYAR SAĞ. MES HEMŞİRELİK
47 İLKER SAĞLIK	UMURBEY CELAL BAYAR SAĞ. MES. ACİL TIP DALI
48 ÖZLEM DURCAN	ÇINARCIK GAZİ MUSTAFA KEMAL SAĞ. MES. HEMŞİRELİK

ANADOLU TEKNİK VE MESLEK LİSESİNİ KAZANAN ÖĞRENCİLERİMİZ

49 AYŞE TUĞBA KELEŞ	GEMLİK KIZ TEKNİK MES. LİSE. BİLİŞİM TEKNOLOJİSİ
50 KADER KÖSE	GEMLİK KIZ TEKNİK MES. LİSE. ÇOCUK GELİŞİMİ EĞ. ALANANI
51 BELYA DEMİR	GEMLİK KIZ TEKNİK MES. LİSE.GİY. ÜRETİM TEKNOLOJİSİ
52 MELİKE DAŞÇI	GEMLİK KIZ TEKNİK MES. LİSE. BİLİŞİM TEKNOLOJİSİ
53 ZEHRA PALA	GEMLİK KIZ TEKNİK MES. LİSE. BİLİŞİM TEKNOLOJİSİ
54 GAMZE BAKIR	GEMLİK KIZ TEKNİK MES. LİSE GİYİM ÜRETİM TEKNOLOJİSİ
55 YELİZ ATEŞLİ	GEMLİK KIZ TEKNİK MES. LİSE. BİLİŞİM TEKNOLOJİSİ
56 AYCAN COŞKUN	GEMLİK KIZ TEKNİK MES. LİSE. BİLİŞİM TEKNOLOJİSİ
57 PINAR BEKTAŞ	GEMLİK KIZ TEKNİK MES. LİSE. GİYİM ÜRETİM TEKNOLOJİSİ
58 SELDA HAN	GEMLİK KIZ TEKNİK MES. LİSE. GİYİM ÜRETİM TEKNOLOJİSİ
59 VİLDAN ÇELENKOĞLU	GEMLİK KIZ TEKNİK MES. LİSE.GIDA TEKNOLOJİSİ ALANANI
60 SELİN BAHAR	GEMLİK KIZ TEKNİK MES. LİSE.GIDA TEKNOLOJİSİ ALANANI
61 H. HATİCE KARADEDE	GEMLİK KIZ TEKNİK MES. LİSE.GIDA TEKNOLOJİSİ ALANANI
62 ALPER ASLAN	OVAAKÇA ŞARIK TARA TEK. VE ENM. BİLİŞİM TEKNOLOJİSİ
63 BEKİRCAN UYAR	ALİ OSMAN SÖNMEZ T.M.L. ELEKTRİK ELEKTRONİK
64 EREN COŞMAN	ALİ OSMAN SÖNMEZ T.M.L. ELEKTRİK ELEKTRONİK
65 GİZEM YILMAZ	ALİ OSMAN SÖNMEZ T.M.L. TEKSTİL
66 ABDUSSAMET ÇALIŞKAN	ALİ OSMAN SÖNMEZ T.M.L. ELEKTRİK ELEKTRONİK
67 MERT ŞAHİN	GEMLİK TİC. MES. LİS. BİLİŞİM TEKNOLOJİSİ
68 AYSU ÖZÇELİKYÜREK	GEMLİK TİC. MES. LİS. BİLİŞİM TEKNOLOJİSİ
69 MUSTAFA ANIL DEDETÜRK	YEŞİLYAYLA TEK. EN.MES.LİS. BİLİŞİM TEKNOLOJİLERİ
70 HASAN ÖLMEZ	GEMLİK EN.MES. MAKİNA TEKNOLOJİSİ
71 OZAN KARAKUŞ	OVAAKÇA ŞARIK TARA TEK. VE ENM. BİLİŞİM TEKNOLOJİSİ
72 SEDA AYDINLIK	YALOVA ANADOLU TEK. MES. LİS. BİLİŞİM TEKNOLOJİSİ
73 BARIŞ ALTINSAY	ORHANGAZİ TEK. VE EN MES. BİLİŞİM TEKNOLOJİSİ
74 BURAK AYDINLI	ORHANGAZİ TEK.VE MES. LİSE. ELEKTİRİK ELEKTRONİK
75 TAHSİNCAN GENÇ	ORHANGAZİ TEK. VE EN MES. BİLİŞİM TEKNOLOJİSİ
76 AYTAÇ AYDIN	GEMLİK EN.MES. MAKİNA TEKNOLOJİSİ
77 ERTUĞRUL İMRE	ORHANGAZİ TEK.VE MES. LİSE. ELEKTİRİK ELEKTRONİK
78 TOLGA HAN	ORHANGAZİ TEK.VE MES. LİSE. ELEKTİRİK ELEKTRONİK
79 CENGİZ PINARBAŞI	OSMANGAZİ OTEL VE TUR. MESLEK LİS. YİYECEK İÇECEK
80 DERYA AYYILDIZ	YALOVA MERKEZ TİC. MES. LİS. BİLİŞİM TEKNOLOJİSİ

birey® DERSHANESİ
Eski Pazar Cad.
Belediye Karşısı
Ahmet Semiz İş Merkezi
GEMLİK / BURSA
Tel : 514 68 00 - 514 15 15
gemlik@birey.com

ÖZEL AYKENT İLKÖĞRETİM OKULU

ÖZEL AYKENT İLKÖĞRETİM OKULU 2002 GEMLİK

"İyi bir gelecek Aykent ile başlar"

Özel Aykent İlköğretim Okulu ve Anasınıfı 2009-2010 dönemi kayıtları başladı

Gemlik-Orhangazi yolu 2.Km.
Umurbey Paşabahçeler Mevkii
Tel : 513 50 84 GEMLİK
www.aykentilkogretim.k12.tr

OKULUMUZUN YETİŞTİRDİĞİ ÖĞRENCİLER

Hoşgörülüdür, şeffaftır, olaylara profesyonellikle yaklaşır ve çözer, planlıdır, çalışmalarını planlar ve uygular, evrenseldir, çağa ayak uydurmasını bilir, yeniliklere açıktır, süreç odaklıdır, paylaşımcıdır. Her zaman ve her konuda özveri ile çalışır, vefakardır, dostlarını asla unutmaz, sürekli eğitim ilkesi ile hareket eder, kararlı ve tutarlıdır, kendi kararlarını verir ve uygular, özgüveni tamdır. Her yerde ve her ortamda kendini ispatlar, engel tanımaz, "BAŞARACAĞIM" der ve başarır....

Deneyimli kadromuz ve çağdaş eğitim anlayışıyla sizlere en yakın özel okuluz

4-5 YAŞ	4.300 TL
ANA SINIFI	4.500 TL
1. SINIF	5.500 TL
2. SINIF	6.600 TL
3. SINIF	6.600 TL
4. SINIF	6.600 TL
5. SINIF	6.600 TL
6. SINIF	6.600 TL
7. SINIF	6.600 TL
8. SINIF	6.600 TL

Ücretlerimize eğitim-öğretim, yemek, servis ve KDV dahildir.

Kuruluş:1973

Gemlik Körfez

GEMLİK'İN İLK GÜNLÜK SİYASİ GAZETESİ

3 Ağustos 2009 Pazartesi www.gemlikkorfezgazetesi.com info@gemlikkorfezgazetesi.com 50 Kr

ÖZTÜRK

HALI YIKAMA FABRİKASI

"Halı Yıkamak bir Sanattır"

Halılarınız evinizden alınıp özenle yıkandıktan sonra en kısa süre içinde tekrar evinize teslim edilir.

Servisimiz Ücretsizdir.

Dr. Ziya Kaya Mh. Alp Sk. (Emniyet Müdürlüğü arkası)

Alo: 514 57 37

Güler, siyasi partileri ziyaret etti

Belediye Başkanı Fatih Mehmet Güler, ilçemizde bulunan siyasi partilerden SP, ANAP, DP, CHP, BBP, DSP'yi ziyaret ederek bir ilki başlattı. Güler, yalnız AKP'den randevu alamadığı için ziyaret gerçekleşmedi.

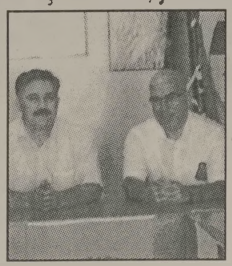

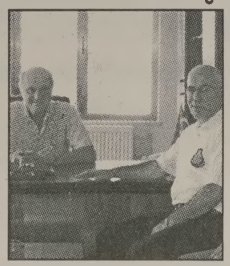

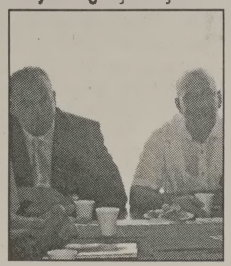

Kaymakam Mehmet Baygül ile incelemeler yapmak için gittiği Çeşme'den dönen Belediye Başkanı Fatih Mehmet Güler, Cumartesi günü ilçemizdeki siyasi parti ilçe başkanları ve yönetim kurulunu birer birer ziyaret ederek, çalışmalar hakkında bilgi verdi. Parti ilçe başkanları, Gemlik için yapılacak hizmetler için Başkan Güler'e destek sözü verdiler. *Haberi sayfa 4'de*

Orhangazi'de PVC ustalığı yapan Mehmet Çabuk'u ölüme götüren neden araştırılıyor

Kapıya bağladığı iple intihar etti

Kumla Caddesi Güler Kardeşler Apartmanı'nda yalnız yaşa yan 55 yaşındaki Mehmet Çabuk'un dışarı çıkmaması ve yaşa dığı daireden koku gelmesi üzerine polis, girdiği evde iple intihar etmiş bir erkek cesedi ile karşılaştı. *Haberi sayfa 3'de*

Güne Bakış

Kadri GÜLER
kadri_guler@hotmail.com

Yeni mekanlar

Gemlik'in önümüzdeki yıllarda kendine yeni bir kimlik ve imaj yaratacağına inanmaya başladım.

Önceki gün, Belediye Başkanının siyasi partilere yaptığı nezaket ziyaretlerinde yaptığı konuşmaları dinlediğimde, Gemlik'te yeni bir dönemin başladığına inancım arttı.

Kimseye hesap vermeyen, despot bir yönetim yerine, çalışma arkadaşlarıyla, meclis grubuyla, siyasi partilerle kentin sorunlarını paylaşan bir yönetimin Gemlik'in imajını değiştireceği görür gibi oluyorum.

Eskişehir ve Çeşme'de inceleme yapan Başkan Güler, bu incelemelerini siyasi parti başkan ve yöneticilerine anlattı.

Eşkişehir'in değişen çehresini, Porsuk Çayı'nın içine yapılan plajını, Çeşme sahillerinin güzelliği, belki Gemlik için örnek olacak.

Kaymakam Mehmet Baygül ile Çeşme Belediyesi'nden yapılan incelemeden Başkan Güler, çalışma ozalitleriyle döndü Gemlik'e..

Gemlik, üzerindeki ölü toprağı mutlaka atmalı. Bunun için kent dinamikleri el birliği ile harekete geçirildiğinde çözülmeyecek sorun olmadığını göreceğiz.

Bunu Hemşehri Dernekleri Şenliği'nde gördük.

Geçtiğimiz akşam Umurbey de açılışı yapılan Kayalar Cafe'de sözün kentimizin imajına yeni renk katan bir mekan oldu.

\ Mutlaka bir boş zamanınızda gidip, Gemlik'e doğru bir bardak çay veya kahve için.

Sonra Aytepe'ye uğrayın, yolunuz düşerse Sanat Evi'nin bahçesinde de güneşin batımını Umurbey'den izleyin.

Göreceksiniz rahatlayacaksınız.

Goodyear DuraGrip

Kilometrelerce... Güvenle...

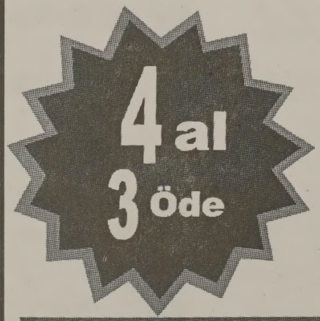

GOODYEAR

Birlikte güvenle

Küçük Sanayi Sitesi B/Blok No:13-14 - GEMLİK
Tel: 0.224 524 74 01

Buluşma

Gürhan ÇETİNKAYA

Memleketimden insan manzaraları...

Güzel ülkemin necip insanlarıyla mutlu bir biçimde yaşıyoruz. Ne uzuyoruz ne kısalıyoruz. Kendimizi Allah'a ve politikacılara emanet etmişiz gül gibi bir açıp bir soluyoruz.

Nasıl mı? Niçin mi?

Yanıtlar aşağıda.. Ben yazanın yalancısıyım. Olur mu?

Ne olur derim ne de olmaz derim..

Okuyun.. Düşünün.. Bir daha okuyun.. Bir daha da ne kendinize ne de etrafınıza nasıl niçin tipinde sorular sormayın.

****

Kalp ameliyatı oldum. Dört ay rapor aldım ve bu dört ayın sonunda rapor paramı almak için Fatih SSK'ya gittim. Klasik bir şekilde eksik evrakları parti parti söyledikleri için Üç gün uğraştım ve büyük gün geldi. Param hesapla nıyor. Bankodayım, sorular geldi:

- Hastanede yattın mı?

- Herhalde abi, dedim, henüz evlerde kalp ameliyatı yapamıyorlarmış .

Hiç yorum yapmadı ve 2. soruya geçti :

- Çıktın mı peki?

Ve ben dumur...

- Hayır, hala akşamları işten sonra yatmaya hastaneye gidiyorum. Ve kafamı duvarlara vurduracak soru geldi.

Espri bile anlamaktan aciz bu adam sordu :

- İstanbul'da kimsen yok mu yahu. Niye hastanede kalıyorsun ki hala?

****

Geçen gün aksam vakti dolmuşta gidiyorum, arkadan teyzenin biri bağırdı :

-Evladım şu sarı kamyonetin yanında indiriver.

Dolmuş şoförü kilit bir vaziyette:

-İyi de teyze, o kamyonet hareket halinde, nerde duracağını nerden bileyim...

****

Arkadaşımla Taksim'de takılıyoruz. Bir adam ağlayan çocuğunu susturmaya çalışıyor. Yanında da bir polis var; sonra adam çocuğa dedi ki:

-Sus yoksa seni polise veririm.

Yandaki polis de bir dellendi:

-Lan geri zekalı, biz adam mı yiyoruz da bize veriyon çocuğu?

****

Bir gün İzmir'de belediye otobüsünde gidiyo ruz arkadaşlarla.

Bizim arkadaş boş yer buldu ve oturdu. Sonraki durakta da eli bastonlu yaşlı bir amca geldi. Arkadaş da kıllığına adama yer vermedi. Adam o arkadaşın oturduğu koltuğun yanına geldi ve ayakta arkadaşın yer vermesini bekli yor. Fakat arkadaş yerini vermedi.

Neyse adamcağıza da yazık, bastonu otobüs hareket ettikçe bir o tarafa bir bu tarafa kayıyor.

Arkadaş dayanamadı ve yaşlı amcaya:

- Amca bastonun ucuna lastik takarsan kaymaz.

Adam şöyle baktı, sonra;

- O lastiği zamanında baban taksaydı şimdi sen olmazdın, ben de orada oturuyor olurdum deyince bütün otobüs koptu.

Arkadaş o gün bu gündür belediye otobüsüne binmez.

****

Bir gün arkadaşla dolmuş bekliyoruz. Üst ge çit var ama kendi halinde bir kadıncağız yayaya kırmızı yanarken caddeden geçmeye çalışıyor. Üst geçidin altında beklemekte olan polis otosundan şöyle bir anons yapılıyor:

- Hanım nireeee, hanım nireee?

Teyzeden cevap:

- Eltimgileee, beyimin haberi var. Sana ne kii..

Kayalar Cafe hizmete açıldı

Umurbey Belediyesi tarafından yaptırılan, Gemlik Belelediyesi tarafından da ihalesi yaptırılan Umurbey Kayalar Cafe önceki gün düzenlenen törenle hizmete açıldı. Kaymakam Mehmet Baygül, Belediye Başkanı Fatih Mehmet Güler, İdari Başkan Cemil Acar, İlçe Emniyet Müdürü Ali Kemal Kurt, CHP İlçe Başkanı Cem Güler, Belediye Meclis üyeleri, işletici ve vatandaşlar katıldı.

Hayır duasının okunmasından sonra söz alan Kaymakam Mehmet Baygül, Kayalar Cafe'nin açılmasıyla Gem lik'in güzel bir me kana daha kavuştuğunu söyledi. Baygül, bu tür yerlerin çoğalmasıyla Gemlik'in imajının da yükseleceğine dikkat çekti. Belediye Başkanı Fatih Mehmet Güler ise Kayalar Cafe'nin açılma sıyla Umurbey'de üç tesisin bölgeye hizmet vereceğini söyledi. Güler, Aytepe, Sanatevi ve Kayalar Cafe'nin Umurbey'e güzellik katacağını belirte rek, işletmeciye iyi işler diledi. Kaymakam ve Belediye Başkanı ile işleticinin birlikte kestiği kurdele ile Kayalar Cafe hizmete açıldı.

Umurbey Kayalar Cafe düzenlenen törenle hizmete açıldı. Kayalar Cafe de gün boyu Gemlik manzarasına bakarak çayınızı kahvenizi yudumlayıp, karnınızı da doyurabileceğiniz güzel bir mekan yaratılmış.

RAMAZANA
18 GÜN KALDI
İMSAKİYE
ÇEŞİTLERİMİZİ
GÖRMEDEN
KARAR
VERMEYİN
Körfez Ofset
MATBAACILIK - YAYINCILIK - REKLAMCILIK
İstiklal Caddesi Bora Sokak No: 3/B
Tel : (0.224) 513 96 83 GEMLİK

Aydı
AYDI ZEYTİN
SİYAH SALAMURA & YAĞLI SELE
ZEYTİNİ
YEŞİL ZEYTİN ve ÇEŞİTLERİ
ZEYTİN YAĞI SATIŞLARIMIZ BAŞLAMIŞTIR.
ÜRÜNLERİMİZ KALİTELİ ve NATURELDİR.

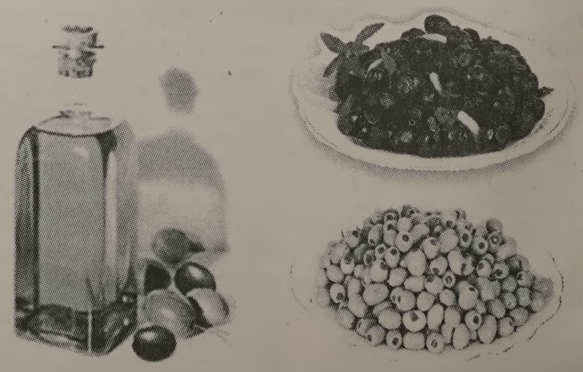

Orhangazi Cd. Gemlikspor Katlı
Otopark Köşesi No:25 - GEMLİK
TEL: 0.532 671 21 65

Orhangazi'de PVC ustalığı yapan Mehmet Çabuk'u ölüme götüren neden araştırılıyor

Kapıya bağladığı iple intihar etti

Kumla Caddesi Güler Kardeşler Apartmanı'nda yalnız yaşayan 55 yaşındaki Mehmet Çabuk'un komşularının dışarı çıkmaması ve yaşadığı daireden koku gelmesi üzerine polis, girdiği evde iple intihar etmiş bir erkek cesedi ile karşılaştı

Seyfettin ŞEKERSÖZ

Orhaniye Mahallesi Kumla Sokak, Güler Kardeşler Apartmanı'nda yanlız yaşayan PVC ustası Mehmet Çabuk'un (55) dairesinden pis kokuların gelmesi üzerine girilen dairede, Çabuk'un oda kapısına ip dolayarak ihtihar ettiği görüldü. Gölcük nüfusuna kayıtlı olduğu anlaşılan ve Orhangazi'de PVC kaplama işi yaptığı öğrenilen Mehmet Çabuk (55), kirada oturduğu Orhaniye Mahallesi Kumla Caddesi üzerindeki Güler Kardeşler Apartmanı birinci katındaki evinden çıkmadığı, evin önündeki aracının da hiç kullanılmadığını gören komşuları, durumu polise bildirdi.

Polis, yanlız yaşayan Mehmet Çabuk'un dairesine girmede zorlanınca İtfaiyeden yardım istendi. Eve girildiğinde, Çabuk'un, odalardan birinin kapısının tutma koluna bağlanan ipini kapının üstünden arka tarafa geçirdikten sonra ipi boynuna geçirerek intihar ettiği görüldü. İntihar olayının ne zaman gerçekleştiğinin saptanması için kokmuş ceset Muammer Ağım Devlet Hastanesi'ne kaldırıldı. Burada yapılan otopsiden sonra Mehmet Çabuk'un cesedi Bursa Adli Tıp Kurumu'na gönderildi. Nöbetçi Cumhuriyet Savcılığı olayla ilgili soruşturmayı başlattı.

Kumla Sokak, Güler Kardeşler Apartmanı birinci katında yalnız yaşayan 55 yaşındaki Orhangazi'de PVC ustalığı yapan Mehmet Çabuk'un intihar ettiği evinden gelen kokular ve aracının kullanılmaması üzerine anlaşıldı.

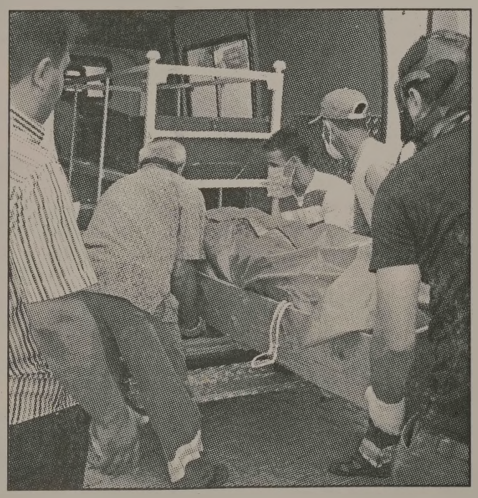

Mehmet Çabuk'un cesedi, Muammer Ağım Devlet Hastanesi'ne kaldırıldı. Otopsiden sonra Bursa Adli Tıp Kurumuna gönderildi

'Gemlik Körfez' internette www.gemlikkorfezgazetesi.com

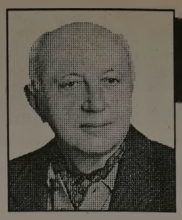

Yazı YORUM

Diş Hekimi
Özcan VURAL
ozcanvural1933@hotmail.com
www.milliyet/blog/özcan vural

Trafik canavarları!.....

Batı ülkelerinde trafik kuralları yaya üzerine kurulmuştur.
Herkes ona yol verir.
Öncelikle onun hayatı korunur..
Geri ülkelerde ise en güçlü olan Kamyonlardır, TIR'lardır.
Herkes ona yol verir.
Yollarda bir canavar gibi gezinirler.
Tır, kamyon, otobüs yayayı ezer durur.
Halbuki Yaya en zayıf olandır, kaçamaz, göçemez.
Tam da bu yüzden onu kollamak, korumak gözetmek gerekir..
Bu bir Trafik kuralı değil, insanlık kuralıdır !.. İnsan olan için..
Karşıya mı geçecek durup yol vereceksin.
Yayanın üzerine üzerine gitmeyi, yeterince çekilmedi diye ana avrat dümdüz küfretmeyeceksin..
Bizdeki durum darılmayın ama tam bir rezalet, kaos..
Bu durum Eğitim seviyemizi, kalitemizi gösteriyor..
Altına araba çeken akıl almaz bir canavara, akıl almaz bir zorbaya dönüşüyor!
Gösteriş, fiyaka gırla..
İçinde ne kadar karanlık taraf varsa hepsi hortluyor.
En dikkatli, en merhametli, eğitimli geçinen bile illa ki yayayı, yanındaki arabayı, motorluyu kalaylar durur.
Sizler de okumuşsunuzdur muhakkak.
Sadece son altı ayda 145 bin kaza olmuş!
88 bin kişi yaralanmış. 1900 kişi de ölmüş!
Sadece altı ayda! Tabii olarak bir çok kişi de sakat kalmıştır.
Ama ölümler aynı anda 10 kişiyi geçmeyince
Bizim gazeteler de ve TV de haber değeri taşımıyor artık.
Bizleri alıştırdılar..
Vah vah deyip geçiyoruz.
"Domuz gribi"nden iki kişi ölse, kıyamet kopuyor.
Her sene 5000 kişi yollarda ölüyor, kimsenin umurunda değil.
Fakat bu kafa değişmedikçe binlerce kaza haberi yapılsa ne olur.
Ehliyet sınavlarında aracı kullanıp kullanamadığına sözde bakılıyor hâlâ.
Ne zaman Avrupa'daki gibi şehir içinde
Hilesiz hurdasız gerçek imtihanlar yapılacak?
Avrupa'da üç kere sınava girip de ehliyet alamayanı hastaneye kontrolüne yolluyorlar.
Niye mi ?...
Acaba ruh sağlığı mı bozuk diye..
Bir insan yaya yol vermiyorsa muhakkak bir sorunu vardır diye.
Trafikte araç kullanması sakıncalıdır raporu aldın mı da ömür boyu otobüse mahkumsun demektir.
Bizde ne zaman başlayacak bu uygulama?
Sayın Başbakan sözüm sana ?..
İç işleri bakanına..
Ne zaman bu vesile ile bunlar ayıklanacak ?
Avrupa'lı da anasının karnından medeni doğmuyor.
Kafasına tatlı tatlı vurarak, yasalar adam ediyor.
Her şeyimiz özelleştirip sattık.
Kala kala bunları da ucuz, pahalı bir Batılı şirkete satsak ta onlar bizi adam etse..
Başka konularda Amerikanın kucağından inmeyiz ehliyet dedin mi trafik dedin mi karıştırılmaz, bunlar bizim "iç" işlerimiz olur.
Horozlananlar, kürsüden bol bol masal anlatanlar, her sene 5000 ölü buna ne diyeceksiniz?..

Gemlik Körfez
GEMLİK'İN İLK GÜNLÜK SİYASİ GAZETESİ

Güler, siyasi partileri ziyaret etti

Belediye Başkanı Fatih Mehmet Güler, ilçemizde bulunan siyasi partileri ziyaret etti. Güler, cumartesi günü İdari Başkan Cemil Acar ve meclis üyeleri ile SP, ANAP, DP, CHP, BBP, DSP ziyaret ederek bir ilki başlattı

Seyfettin ŞEKERSÖZ

Belediye Başkanı Fatih Mehmet Güler, bir ilki uygulayarak ilçede bulunan siyasi partilere nezaket ziyaretinde bulundu. Başkan Güler, ziyaretlerde özellikle ilçede yapmaya çalışacakları hizmetlerden bahsederek, örnekler gösterdi. Belediye İdari Başkan Yardımcısı Cemil Acar ile meclis üyeleri Mahir Gencer, Binali Derin ve Gürhan Çetinkaya ile birlikte başlatılan ziyaretlerin ilk durağı Gemlik Saadet yönetimi oldu. Burada İlçe Başkanı Sedat Özmen ve yönetim kurulu üyelerinin yanı sıra eski İlçe Başkanı Recep Aygün tarafından karşılanan başkan Güler'e Saadet yönetimi tarafından Gemlik'te yapılacak her türlü iyi hizmet için destek verildi.

Fatih Mehmet Güler'in ilk ziyareti SP'ye oldu. SP ilçe Başkanı Sedat Özmen "Gemlik'e yapılacak her iyi hizmet için yanınızdayız" dedi.

Belediye Başkanı Güler, ANAP'ı ziyaretinde Belediye kurulan çağrı merkezi hakkında bilgi verdi. Güler, "Bize iletilen sorulara cevap veriyoruz" dedi.

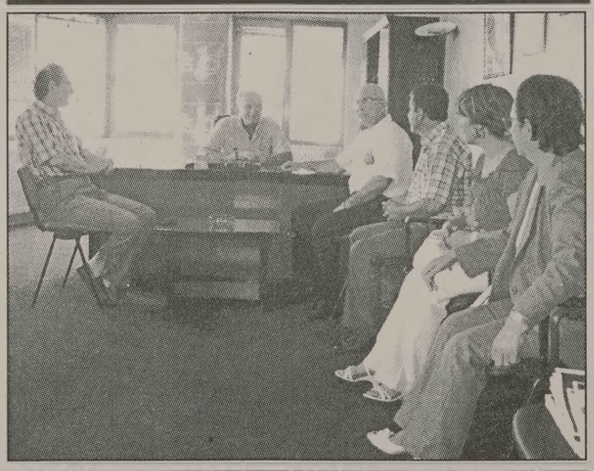

DP'yi ziyaret eden Başkan Güler'e DP İlçe Başkanı Yavuz Alemdar, "Doğru işlerinizin yanında olacağız" dedi.

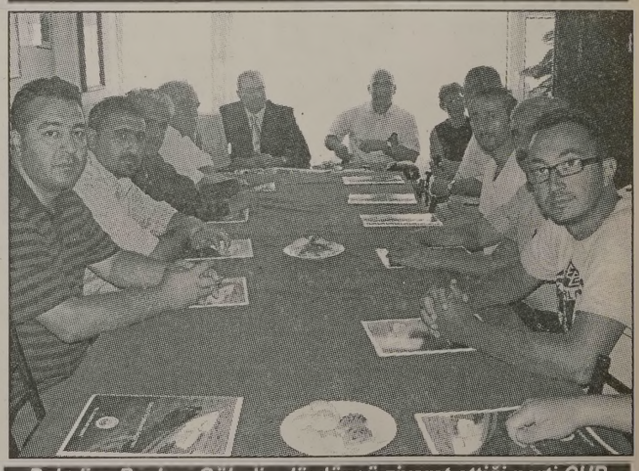

Belediye Başkan Güler'in dördüncü ziyaret ettiği parti CHP oldu. Güler, burada Eskişehir ve Çeşme gezilerini anlattı

ALIŞIK OLUNMAYAN ZİYARET

Belediye Başkanını partilerinde görmekten mutluluk duyduklarını ifade eden Saadet İlçe Başkanı Sedat Özmen, *"Gemlik halkının ve siyasetinin alışık olmadığı bir durum ancak biz olumlu karşılıyoruz"* dedi. Ziyaretlerini bütün olarak bir araya gelerek Gemlik'te en iyi hizmeti vermek amacıyla yaptıklarını söyleyen Başkan Güler, *"İnşallah iyi bir dönem olacak, belirli bir kitleye sahip partilerin fikirlerini alarak belediyede söz sahibi olmalarından yanayız. Meclis dışında kuracağımız Kent Konseyi'nde siyasi partilerinde söz sahibi olmaları gerekiyor"* dedi. Güler, partilerin Ramazan ayında verecekleri iftar yemekleri içinde salon tahsis edebileceklerini söyledi.

KENDİ PARTİLERİNİN ULAŞAMADIĞI BAŞKAN

Belediye Başkanı Fatih Mehmet Güler ile CHP'li meclis üyelerinin ikinci ziyaretleri ise Anavatan Partisi'ne oldu. Burada parti Başkanı Ferhat Kurt ile belediye başkan adayı Engin Kökçam ve yönetim kurulu üyeleriyle bir araya gelen Başkan Güler, eski dostlarını görmekten mutluluk duyduğunu söyledi. Ziyaretten memnunluk duyduklarını ifade eden Ferhat Kurt, kendi partilerinin ulaşamadığı bir belediye başkanından kendilerini ziyarete gelen ve işlerin rahat yürütüldüğü bir belediye başkanına gelinmesinin sevinç verici olduğunu söyledi. Güler ise gösterilen ilgiye teşekkür ederek, *"Her yerde kendimizi hissettirmeye başladık"* dedi. Belediye çağrı merkezinin şu anda şikayetlere cevap vermeye başladığını bildiren Güler, bunun yıl içinde 10 binlere çıkararak belediyeye iletilen tüm şikayetlerin çözüme kavuşması için çalışacaklarını söyledi. *"Ben insanlarla yüz yüze olmasını seviyorum"* diyen Güler, bunun içinde haftanın iki günü halk günü düzenlediğini söyledi.

SEÇİLMİŞ İNSANA SAYGI DUYARIZ

Başkan Güler'in üçüncü siyasi parti ziyareti aynı binada bulunan DP ilçe başkanlığına oldu. İlçe Başkanı Yavuz Alemdar ve yönetim kurulu üyelerinin karşıladığı Başkan Güler, diğer iki parti ziyaretinde olduğu gibi Eskişehir Porsuk çayı ve Çeşme sahil düzenlemeleri hakkında bilgiler verdi. DP İlçe Başkanı Yavuz Alemdar, seçilmiş insanlara her zaman saygılarının olduğunu belirterek, *"Doğru olacak işlerde yanınızda olacağız"* dedi. Kent Konseyinin Gemlik'te faaliyete geçmesinin de çok değişik fikirleri orta ya çıkaracağını söyleyen Başkan Güler, *"Her zaman uyumlu bir başkan olacağımın bilinmesini istiyorum"* dedi.

KAZANDIĞI PARTİYE ZİYARET

Belediye Başkanı Fatih Mehmet Güler, daha sonra yerel seçimlere birlikte hazırlandığı CHP ilçe örgütünü ziyaret etti. Burada İlçe Başkanı Cem Güler ve partililerle bir araya gelen Başkan Güler, Gemlik'in geleceğinden çok umutlu olduğunu bir kez daha vurguladı. Katılımcı demokrasinin gereği belediye başkanının tüm siyasi partileri ziyaret etmesinin yerinde olduğunu söyleyen CHP İlçe Başkanı Cem Güler, CHP grubu olarak Gemlik'te yapılacak hizmetlerin öncüsü olacaklarını, bunu diğer siyasi partilerin görüşleriyle daha iyiye götürmek arzusunda olacaklarını söyledi. Cem Güler, Gemlik'in öncelikli olarak 2 sorunu bulundu ğunu bunların ilkinin ulaşım sorunu ikincisinin ise Gemlik girişi olduğunu ve bu sorunlara Büyükşehir'in mutlaka çözüm bulması gerektiğini belirtti. Belediye Başkanı Fatih Mehmet Güler, ziyaretlerini daha sonra Büyük Birlik Partisi ile Demokratik Sol Parti ilçe yönetimlerine de yaptı.

Gemlik Körfez
GEMLİK'İN İLK GÜNLÜK SİYASİ GAZETESİ

Gemlikspor süper kümeye iddialı geliyor

Seyfettin ŞEKERSÖZ

Uzun yıllar verdiği 3. lige çıkma mücadelesini devam ettirmek isteyen Gemlikspor, geçen yıl takımda kalan futbolcuların yanı sıra yaptığı 9 yeni transferle süper amatör küme de üst sıraları hedefleyecek bir takım kurdu. Umurbey eski belediye binasında bir araya gelen eski ve yeni futbolcular, tanışma fırsatı buldular. Kaymakam Mehmet Baygül ile Belediye Başkanı Fatih Mehmet Güler'de futbolcularla tanıştı. Gemlikspor Kulüp Başkanı Orhan Koç ile yönetim kurulu üyeleri ve takımın çalıştırıcısı Hüsnü Topçu'nun da katıldığı tanışma toplantısında konuşan Belediye Başkanı Fatih Mehmet Güler, takımın bu yıl önce iyi bir takım olmak için mücadele vermesini, daha sonra ise hedefinin 2. lig olması için çalışmaların sürdürüleceğini söyledi. Güler, futbolculara dönük yaptığı konuşma ise, *"Mücadele edip maç kazanan ve Gemlik'i iyi temsil eden bir takım olma nızı istiyorum. Gemlik olarak bizim hedefimiz bü yük, Sizlerin de bu mantıkla sahaya çıkıp en iyi sonucu alma nızı bekliyoruz"* dedi.

HIRSLI VE CENTINMEN OLUN

Sporda hırsın ve iddianın mutlaka olması gerektiğini, bunun yanında centilmenliğin ise ön planda tutulması gerektiğini söyleyen Kaymakam Mehmet Baygül, kendisinin Gemlik'te sporun fahri başkanı olduğunu ve el ele verildiğinde başarıyı daha kolay yakalayabileceklerini söyledi. Kaymakam Baygül, *"Gemlikspor iyi hedeflere sizlerin mücadeleci yanınızla varacaktır, sizlere güveniyoruz"* şeklinde konuştu.

Geçtiğimiz yıl takımın süper kümede kalmasında büyük katkı sağlayan kaleci Mehmet Demir ile defans oyuncuları Serkan Sert ve Kadir Ay'ın yanı sıra Gürsuspor dan alınan İbrahim Can, Mustafa Güven, Hakan Özdemir, Murat Yarar, Tavşanlı Belediye'den Erhan Baltacı, Akçalar spor'dan Kemal Yıldırım, Oğuz Ünal, Yalova Kadıköyspor' dan Burak Gaziba balı, Demirtaşspor'dan Zeynel Hezer ile takımın alt yapısından, yetişen Servet Badruk, Murat Ünal dı, Veda Kapucu, Berkant Erdan bay, Alican Fidan, Murat Güvenç, Emrah Ayar ve Nazım Bıyık Gemlikspor formaları nı giyerek toplu hatıra fotoğrafı çektirdiler. Eylül ayının son haftasında başlayacak olan süper amatör küme çalışmalarına 11 Ağustos pazartesi gü nü start vereceklerini bildiren Gemlikspor Başkanı Orhan Koç, *"Hedefimiz önce ilk üç takım arasına girmektir. Bunu başarabilecek bir takım kurduk, önümüzdeki günlerde 2 santrafor almak istiyoruz ve görüşmelerimiz devam ediyor. Önümüzdeki yıllar için hedefimiz ise önce üçüncü lig olacaktır. Yavaş ama sağlam adımlar atmak amacındayız"* dedi.

HUZUR BULABİLECEĞİNİZ BİR ORTAM
GEMLİK KÖRFEZİ'NİN MUHTEŞEM GÖRÜNTÜSÜ

kayalar
cafe- fast food

Sabah Kahvaltısı
Öğle ve Akşam Yemekleri
Soğuk ve Sıcak İçecekler
Meşhur Bursa Kebabı
Pideli Köfte & Mantı
Fast food ve Tatlı Çeşitleri

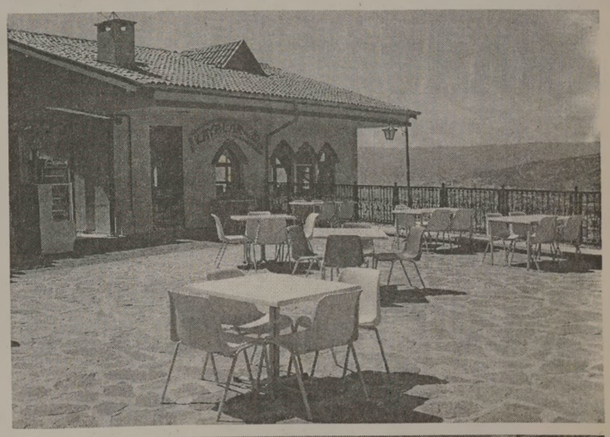

ÖZEL GÜN ve GECELER - BAYİ ve GRUP TOPLANTILARI
AKŞAM YEMEKLERİNDE
GÜLER YÜZLÜ HİZMET ve EV SICAKLIĞINI ARATMAYAN,
MÜŞTERİ MEMNUNİYETİNİ İLKE EDİNMİŞ PERSONELİ İLE
3 KATLI BİNAMIZLA HİZMET VERMEKTEN GURUR DUYARIZ....

Kayalar Cafe, Umurbey Celal Bayar Anıt Mezarı yanında hizmete açıldı.

Rezervasyon ve Siparişleriniz için BİZİ ARAYIN 525 09 29

Ev ve işyerlerine servisimiz vardır

SEKTÖRDE 40. YIL

S.S 66 NOLU GEMLİK MOTORLU
TAŞIYICILAR KOOPERATİFİ

TÜRKİYE'NİN HER YERİNE PARSİYEL VE KOMPLE YÜKLERİNİZDE GÜVENİLİR İSİM

R 1 BELGEMİZ MEVCUT OLUP, YÜKLERİMİZ SİGORTALIDIR

KURULUŞUMUZUN 40. YILINA SİZ DEĞERLİ
MESAİ ARKADAŞLARIMIZLA GİRMEKTEN ONUR DUYUYORUZ

Mrk. : 0.224 513 10 09 Fax : 0.224 514 51 95 Azot Şb: 0 224 524 75 99 Fax : 0.224 524 75 98
www.gemlikmottaskoop.com.tr

KAHVALTI 8.00 TL

BALIK ÇORBASI 3.00 TL

KİREMİTTE MANTAR 4.00 TL

KİREMİTTE ALABALIK 6.00 TL

SAZAN TAVA 6.00 TL

YAYIN ŞİŞ 12.00 TL

KEREVİT 12.00 TL

45 YILLIK TECRÜBE

RAHMİ BABA
RESTAURANT

Gemlik Orhangazi Yolu üzeri Gedelek Köyü altı

Tel : 0 224 586 54 04

özel elma 1999 şekeri
KREŞLERİ

GEMLİK'İN İLK ÖZEL OKUL ÖNCESİ EĞİTİM KURUMU

KREŞ VE HAZIRLIK SINIFI (2-6 YAŞ) HER YAŞ İÇİN AYRI SINIFLARIMIZ VE İKİ BİNAMIZLA 10 YILDIR ATATÜRK İLKELERİNE BAĞLI, YARATICI, KENDİNE GÜVENEN, SORUMLULUK BİLİNCİNE SAHİP, DOĞAYA VE İNSANA SAYGILI MUTLU BİREYLER YETİŞTİRİYORUZ.

2009-2010 EĞİTİM-ÖĞRETİM YILI KAYITLARIMIZ DEVAM EDİYOR

ERKEN KAYIT ÖZEL FİYATLARIMIZDAN YARARLANMAK İÇİN

info@elmasekerikres.com veya 517 19 67 telefon ya da 517 19 12 nolu faksımızdan detaylı bilgi alabilirsiniz

LİBERTY (ŞEKER) SİGORTA
Macide ÖZALP
TRAFİK, KASKO, DASK, HER TÜRLÜ SİGORTA İŞLEMLERİ
İŞ VE KONUT SİGORTALARI, FERDİ KAZA POLİÇELERİ YAPILIR

BAY MUSTAFA ÖZALP EMLAK'TAN

Her Çeşit Emlak Alım, Satım ve Kiralama Hizmetleri

Daire, Zeytinlik, Villa, Dükkan, Arsa, Arazi
MORTGAGE BROKER'İ
TAPU TAKİP İŞLERİ YAPILIR
ACİL SATILIK ve KİRALIKLARINIZ İÇİN BİZİ ARAYINIZ

Manastır İlknur Sitesi E Blok 5 ile 10. kat Satılık veya Kiralık
Balıkpazarı 1. Kat 2+1 doğalgazlı Satılık Daire
Balıkpazarı Alemdar Cad. Civarı 120 m2 3+1 kombi, pimapen, laminant parke 65.000- TL
Manastır Merkezde 1382 metre, 1539 metre - 5760 m2 (Kumla yolu) Manastır'da 800 m2 imarlı arsa)
Hisartepe Mh. Hisar Sit. 120 m2 Satılık Daire 65.00 TL
Manastır Aydın Sitesi 2. Kat 2+1 Ful Eşyalı KİRALIK DAİRE
Sigorta Hastanesi ilerisi 3+1, 130 m2, 3 cepheli, asansönlü, kaloriferli, bakımlı, deniz görür KİRALIK DAİRE 400.00- TL
3 Ayrı Daireli Müstakil Ev (Bahçe İçinde)Yeni Devlet Hastanesi Altı
Belde Sit. 2. Kat 3+1, 3 cephe, 3 balkon ful deniz manzaralı 135 m2 65.000-TL
Manastır Sefa Aile Çay Bahçesi civarında 1. kat 140 m2 3+1 kalorifer asansörlü 65.000 TL
K.Kumla'da Ayazma Mevkii 6 Dönüm Zeytinlik
Bursa ve Gemlik'te Kiralık - Satılık Arsa-Vila -Daire bulunur.
Gemlik Sanayi Sitesi A/Blok 180 m2
Yeni Sölöz Bağlar Mevki 70 ağaç zeytin 2000 m2
K.Kumla Marsas Sitesi 2+1, 70 m2, masrafsız, denize sıfır. 41.000 TL

KONUT KREDİLERİNE ARACILIK YAPILIR.
Tel : 513 24 74 Fax: 514 10 21

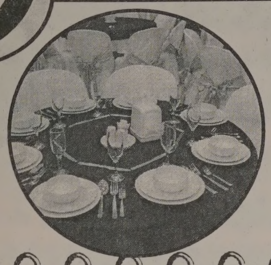

Umurbey
DÜĞÜN SALONLARI

HERŞEY DAHİL
- SATEN GİYDİRİLMİŞ SANDALYE VE MASALAR
- 1. KALİTE SERVİS MALZEMELERİ
- ÜCRETSİZ ULAŞIM
- LİMİTSİZ MEŞRUBAT
- 13 KATLI PASTA
- ÇEREZ
- PİYANİST
- VİDEO ÇEKİMİ

HAFTA İÇİ 2.200.00- TL

GEMLİK'TE EŞİ BENZERİ OLMAYAN 1000 KİŞİLİK BALO SALONU ve 350 KİŞİLİK TERAS SALONU İLE TANINMIŞ EN BÜYÜK OTELLERDEKİ MUHTEŞEM BALO SALONLARINI ARATMAYACAK NİTELİKTE KALİTE ve HİZMET STANDARTLARI İLE KARŞINIZDAYIZ.

KREDİ KARTINA TAKSİT İMKANI

YEMEKLİ HERŞEY DAHİL
- TEREYAĞLI TAVUKLU PİLAV
- SATEN GİYDİRİLMİŞ SANDALYE VE MASALAR
- 1. KALİTE SERVİS MALZEMELERİ
- ÜCRETSİZ ULAŞIM
- LİMİTSİZ MEŞRUBAT - AYRAN
- 13 KATLI PASTA
- ÇEREZ
- PİYANİST - VİDEO ÇEKİMİ

HAFTA SONU GÜNDÜZ 3.000.00 TL

Atatürk Caddesi Parsbey Mh. No:55 - Umurbey / GEMLİK
TEL: 0.224 525 17 00 - GSM: 0.532 546 45 75 - www.suren.com.tr

Yaşam Atölyesi "GDO'ya hayır" kampanyası başlattı

Gemlik Yaşam Atölyesi'nde GDO (Genetiği değiştirilmiş organizmalar) konulu sivil toplum kuruluş larının katıldığı bir top lantı gerçekleştirildi. "GDO'ya Hayır" Platformu sözcüsü Arca Atay, toplantının amacı ve konuyla ilgi li olarak yapılması gereken işlerin top lantıya katılanlarca alınacak kararlar doğrultusunda veri lebilmesi için GDO' lar ve Biyogü venlik Yasasıyla ilgili gelişmeleri katılımcılara anlattı.

GDO'lu tohumların üretiminde farklı canlı türlerinden hedef bitkiye gen aktarıldığını, yapılan fare deneylerinde bunlarla beslenen fareler ile normalleri arasında büyük farklar tespit edildiğini, geni değiştirilen bitkilerin, insan sağlığı üzerinde alerjik reaksiyonlar, antibiyotik dirençliliği, kanser ve bağı şıklık sitemini bozacak etmenleri tetikleme riskleri olduğunu söyledi.

GDO'ların ekosistem ve biyolojik çeşitlilik üzerine risklerini anla tarak, Türkiye tarımını, yerel tohumlarımızı ve biyolojik çeşitliliğimizi koruyabilmek, eşit ve adil paylaşımlı güvenli gıdaya ulaşabilmek, gıda egemenliğini koruyabilmek için gerçek bir "Ulu sal Biyogü venlik Yasası"na ihtiyaç olduğunu, bunun, Türkiye'nin de taraf ve imzacısı olduğu uluslararası Cartage na Biyogü venlik Pro tokolü için de zorunlu olduğunu belirtti.

Atay, *"Unutulmamalı dır ki, ülkemizde, tüm Avru pa kıtasının sa hip olduğu bitki türü ne yakın bir bitki zengin liği vardır. Kayıt altına alınmış 11 bine yakın bitki türünün 3 bin tanesi sadece Tür kiye'de yetişir. Tıbbı ve aromatik bitkiler olan çeşitli otlar, gıda olarak tükettiğimiz sebze, meyve, tahıl ve baklagillerin bir kısmının gen merkezi Anadoludur. Böyle bir biyolojik çeşit zenginliği, elbetteki patentle yebilecekleri çeşitler açı sından hem biyo teknoloji korsanları nın ağzını sulandırmakta, hem de GDO' lu üretimlere izin ve rilmesi halinde GDO lu bitkilerden polen*

kaçışları ile biyolojik çeşitliliğin azalması ya da yok olması riski gibi iki büyük tehlike kapımızdadır. Ulusla rarası tohum şirketleri ve onların Türkiyedeki ortakları bu kapıdan yasal olarak girebil mek için GDO'ların ekim, dikim ve ithalatına izin verecek bir Ulu sal Biyogüvenlik Yasası'nı beklemektedirler. Şu anki hü kü metin hazırlamış oldu ğu yasa tasarısı GDO ları kontrol etmek ve yasaklamak yerine, onların tohum ve gıda olarak ülkeye girişlerini yasallaştırma, üretimlerine serbestlik tanıma amacı taşımaktadır. Tohumluk İthalat Genelgesinde GDO'lu tohumların ithalat ve üretimlerin in halen yasak olduğu ülkemize, tohum hari ci GDOlu gıda ve yem lerin girişlerini ya da üretimlerini kontrol eden mevzuat olmadı ğı için, yemlik, yağlık yada nişasta bazlı glikoz üretimleri için bunlar uzun yıllar bo yu serbestçe girmiş lerdir. Bugün bebek mamaları da dahil olmak üzere marketraflarında tüketime sunulan mısır ve soya ağırlıklı, GDO'lu ol duğu saptanan ya da tahmin edilen yüzler ce ürün mevcuttur. Pancar şekeri ile ikame edilen glikoz ve fruktozun içine konmadığı meyve suyu, cola, çikolata, unlu veya sütlü ma muller neredeyse kalmamış tır. İnsanlar tarafından et olarak tüketilen bü yük ve küçükbaş hayvanlar ile kanatlılar GDO'lu oldukları çeşitli defalar kanıtlanmış olan yemlerle beslenmektedirler. Bu yemlerin ithalatını zaman zaman bir dev let kurumu olan Top rak Mahsulleri Ofisi bile yapabil mekte, mevzuat olmadığı için kontrol etme gereğini duymadıklarını söyle yebilmektedirler. Türkiye'nin çeşitli bölgelerinden aldığımız ihbarlarda GDO'lu olduklarından şüphe edilen bazı tohumların bazı şirketler tarafından çok ucuza hatta bedavaya çiftçiye ve rildiği de söylenmektedir. Yani, bir ülkede, bu tür şeyleri kontrol edecek bir mekanizma oluşturulmadığı, GDO'lu ürün analizi yapan laboratuvarlar kurulmadığı, tüm bu haberlere kulaklarını tıkayan, tüketicilerin, çiftçilerin, sivil toplum örgütlerinin, üniversitelerin uyarılarını duymazdan gelen bir hükümet var olduğu sürece, ciroları milyar larca dolar olan, dün ya üzerinde 125 mil yon hektarlık tarım alanını GDO'lu tohumlarıyla işgal eden ulus lararası tohum ve ilaç tekelleriyle mücadele hakikaten zor olmaktadır. Eğer bu ürünlerin girişini ekimini yada tüketimini engelleyebilirsek, bu ülke topraklarını uluslararası tohum tekellerinin işgalinden, çiftçilerimizi bunlara bağımlı kalmaktan, tüketicilerimize güvenilir ve sağlıklı besin sunabilmeyi becerir sek işte bizim en bü yük çıkar ve kazanımız bu olacaktır." dedi.

ESNAF VE SANATKARLAR KREDİ VE KEFALET KOOPERATİFİ BAŞKANLIĞINDAN

GAYRİMENKUL SATIŞ İLANI

1) Gemlik Osmaniye Mahallesi Eski Pazar Caddesi Yıldız Mevki 25 pafta 85 ada 57 parsel 8 ve 9 bağımsız bölüm zemin kat iki dükkan Ellialtı (56) m2

2) Osmaniye Mahallesi Kaşyaka Mevki (Yeni Pazar Cad) 5/0-IV pafta 710 ada 2 parsel doksan altı (96) m2 bahçeli ev

3) Orhaniye Mahallesi Mermerağıl Mevki 12 pafta 335 ada 7 parsel 7292 m2 zeytinlik

Kooperatifimiz iletişim telefonları
513 11 85
513 41 40
513 17 59

DÜĞÜN & NİŞAN & SÜNNET ve AÇILIŞ ORGANİZASYONLARI İLE DE HİZMETİNİZDEYİZ

ÖZEL GÜNLERİNİZİ UNUTULMAZ KILMAK İÇİN VARIZ

DAVETİYE KATALOGLARIMIZI GÖRMEDEN KARAR VERMEYİN

1 GÜNDE DAVETİYE BASILIR...

DÜĞÜN & NİŞAN & NİKAH VE SÜNNET ORGANİZASYONLARI
MASA VE SANDALYE SÜSLEME & GELİN MASASI &
SÜNNET YATAĞI VE TAHTI & BALON SÜSLEME &
HAVAİ FİŞEK & KONFETİ ve VOLKAN GÖSTERİSİ
DOĞUM GÜNÜ ORGANİZASYONLARI & PALYANÇOLAR
NİKAH ŞEKERLERİ VE ÖZEL TASARIMLAR

Körfez OFSET
MATBAACILIK - YAYINCILIK - REKLAMCILIK
İstiklal Cad. Bora Sk. Stüdyo Prestij yanı No: 3/B GEMLİK Tel : 513 96 83 Fax: 513 35 95

KAYIP Gemlik Nüfus Müdürlüğünden aldığım nüfus cüzdanımı kaybettim. Hükümsüzdür. GÖNÜL KURTKARDEŞ

KAYIP Osmangazi Nüfus Müdürlüğünden aldığım nüfus cüzdanımı kaybettim. Hükümsüzdür. CANAN ERAT

'Emekli maaşı 1500 TL olsun'

Emekliler Birliği Sendikası'nın (Emekli Bir-Sen) Genel Başkanı İsra fil Odabaş, memur emekli maaşlarına yapılan yüzde 4.5' lik zammı çok az bulduklarını belirte rek, "Türkiye'de emekliler açlık sını rında inliyor. Emek lilere sahip çıkılsın" dedi.

Açıklamada bulu- nan Odabaş, yapı lan zam ile en dü şük emekli memur maaşının 842 TL olduğunu hatır- latarak, bu maaşla emeklilerin rahat ve huzurlu bir yaşam sürmelerinin müm kün olmadığını bildirdi. Odabaş, yeni işe başlamış bir memura bin 200 TL maaş verilirken, devlete 30-40 yıl hizmet etmiş kişi lere 842 TL maaş vermenin adil olma dığını da dile getir- di. Türkiye Kamu Emeklileri Sendi kası(Türk Emekli- Sen) Genel Başkanı Osman Özdemir de memur emeklisine yapılan zammın yeterli olmadığını ifade etti. Özdemir, emeklinin sade bir yaşam sürebilmesi için eline asgari bin 500 TL geçmesi ge rektiğini öne sürdü.

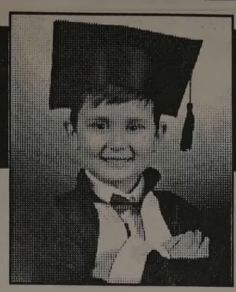

ÇİZİYORUM

Barış Güler'in kaleminden 10 YAŞ

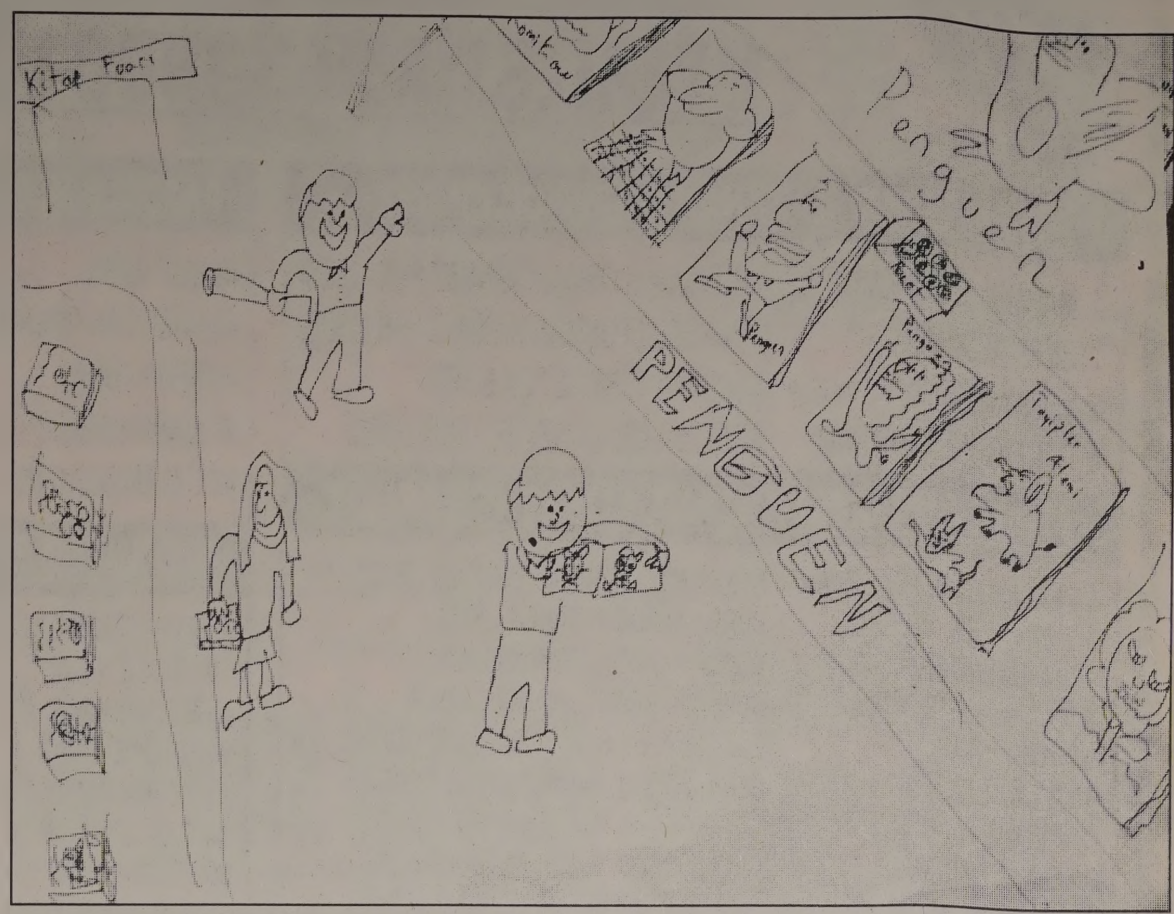

ELEMAN ARANIYOR

Firmamızda çalışmak üzere
GIDA MÜHENDİSİ
ARANIYOR.
Başvuruların şahsen veya
mail yolu ile yapılması rica olunur.
gemlik@namlizeytinleri.com
Yalova Yolu 3. Km. GEMLİK
Tel : 514 29 79 Fax : 514 29 80

ELEMAN ARANIYOR

CEMİYET VE
ORGANİZASYONLARDA
GÖREV ALACAK PART TİME
ÇALIŞACAK
BAYAN HOSTESLER ARANIYOR
Umurbey Düğün Salonları
TEL: 525 17 00

NÖBETÇİ ECZANE

3 Ağustos 2009 Pazartesi
ÇAĞLAR ECZANESİ
Pazar cad. No: 25
Tel : 513 35 52 GEMLİK

GEMLİK REHBERİ

GEREKLİ TELEFONLAR	
İtfaiye	110
Polis İmdat	155
Jandarma İmdat	156
Jandarma K.	513 10 55
Polis Karakolu	513 18 79
Gar. Kom.	513 12 06
KAYMAKAMLIK	
Kaymakamlık	513 10 51
C.Savcılığı	513 10 53
C.Savcı Yrd.	513 29 54
Emniyet Müd.	513 10 28
ULAŞIM	
METRO	513 12 12
Aydın Turizm	513 20 77
Süzer Turizm	512 10 72
Kanberoğlu-Esadaş	514 45 49
Anıtur	514 47 71
Kamil Koç	513 35 71
HASTANELER	
Devlet Hastanesi	517 34 00
Sahil Dev. Hast.	513 23 29
Mer.Sağ.Ocağı	513 10 68
Tomokay Tomografi	513 65 29
Uzmanlar Tıp Mrk.	513 60 40
TAKSİLER	
Körfez Taksi	513 18 21
Çınar Taksi	513 24 67
Güven Taksi	513 32 40
Gemlik Taksi	513 23 24
Manastır Taksi	517 33 94

RESMİ DAİRELER	
TEK Arıza	513 20 66
TEK İşletme	513 45 03
Statyum	514 00 95
Orm.Böl.Şef.	513 12 86
Milli Eğt. Md.	513 11 74
Halk Kütüphane	513 13 53
Askerlik Şb.	513 10 57
Karayolları	513 13 08
Liman Baş.	513 11 33
Mal Müd.	513 10 95
Nüfus Md.	513 37 42
Özel İd. Md.	513 15 07
Tapu Sicl. Müd.	513 14 14
Müftülük	513 13 64
Gümrük Md.	524 85 86
Tekel Md.	513 10 42
Ver. Dairesi Md.	513 10 92
İlçe Tarım Müd.	513 10 45
İlçe Seç. Md.	513 77 73
Halk Eğitim Müd.	513 18 46
BELEDİYE	
Santral	513 45 21 -23
Başkanlık	513 45 20
Zabıta	513 24 32
Otobüs İşlet.	513 45 21-122
BUSKİ	514 57 96
İtfaiye	513 23 25
Muhasebe Md.	513 45 21-182
Yazı İşl. Md.	513 45 21-111
Su Arıza	Yalnız 185

DENİZ OTOBÜSÜ	
Bursa	256 77 84
Mudanya	544 30 60
Yenikapı	(212) 516 12 12
Yalova	(226) 811 13 23
İDO İmam Aslan Dinlenme Tes.	513 23 94
VAPUR - FERİBOT	
Yalova	(226) 814 10 20
Topçular	(226) 363 43 19
Eskihisar	(262) 655 60 31
OTOBÜS	
Şehirlerarası	261 54 00
Otobüs Terminali	(18 Hat)
DAĞITICILAR	
GEMDAŞ	513 29 29
Aygaz	513 12 95
Habaş	513 16 37
Mogaz	513 75 58
Ergaz	513 88 43
İpragaz	513 22 59
Habaşgaz	513 45 46
Yeni Likitgaz	513 65 00
BP Gaz	514 59 81
Bütünler Likitgaz	513 80 00
Akçagaz	514 88 70
Totalgaz	514 17 00
Akcan Petrol	513 10 79
MAR-PET	513 30 33
Tuncay Otogaz	513 14 25
Beyza Petrol	513 01 03

Gemlik Körfez
GEMLİK'İN İLK GÜNLÜK SİYASİ GAZETESİ
YEREL SÜRELİ YAYIN
YIL : 37 SAYI : 3425
FİYATI : 50 Kr. (KDV Dahil)
Sahibi : Kadri GÜLER
Sorumlu Yazı İşleri Müdürü : Serap GÜLER
Haber Müdürü : Seyfettin ŞEKERSÖZ
İstiklal Cad. Bora Sok. No:3/B
Tel : 513 96 83 Fax : 513 35 95 GEMLİK
Yönetim ve Basım Yeri : KÖRFEZ OFSET
Matbaaclık-Yayıncılık-Reklamcılık Tesisi
İstiklal Cad. Bora Sok. No:3/B GEMLİK
(Dini bayram Günleri ve Pazar günleri yayınlanmaz)

GEMLİK SİNEMA GÜNLÜĞÜ
VENÜS SİNEMASI
İŞKENCE
ODASI
11.45 - 14.00 - 16.15
Rezervasyon
(Tel : 513 33 21)

"Başarmak için bire bir"

2008 - 2009 ÖĞRETİM YILI
1. YERLEŞTİRME SONUÇ LİSTESİ

FEN LİSESİ KAZANAN ÖĞRENCİLERİMİZ

1 MAHMUT ENES KARA	BURSA ALİ OSMAN SÖNMEZ FEN LİSESİ
2 ENES ALDEMİR	BURSA ALİ OSMAN SÖNMEZ FEN LİSESİ
3 VOLKAN ÇELİK	YALOVA TERMAL FEN LİSESİ
4 ÖZGE GÜNER BAYRAM	REFİK ARSLAN ÖZTÜRK FEN LİSESİ

ANADOLU LİSESİ KAZANAN ÖĞRENCİLERİMİZ

5 PELİN MERVE PEHLEVAN	BURSA MİLLİ PİYANGO ANADOLU LİSESİ
6 ESRA İPEK YELEKÇİ	BURSA ANADOLU ERKEK LİSESİ
7 CANSU NOCA	BURSA ANADOLU ERKEK LİSESİ
8 ELANUR SERTKAYA	BURSA HÜRRİYET ANADOLU LİSESİ
9 FATİH AKAR	ESKİŞEHİR ETİ SOSYAL BİLİMLER LİSESİ
10 OZAN GENÇ	GEMLİK CELAL BAYAR ANADOLU LİSESİ
11 CEMRE ARSLAN	GEMLİK CELAL BAYAR ANADOLU LİSESİ
12 ONUR ÖMÜRLER	GEMLİK CELAL BAYAR ANADOLU LİSESİ
13 AYSUN GEVEN	GEMLİK CELAL BAYAR ANADOLU LİSESİ
14 ZEYNEP HORAZ	GEMLİK CELAL BAYAR ANADOLU LİSESİ
15 AKİLE TUĞBA ŞENGÜL	GEMLİK CELAL BAYAR ANADOLU LİSESİ
16 ÖZGE BAYKİZ	GEMLİK CELAL BAYAR ANADOLU LİSESİ
17 ONUR KÜÇÜK	GEMLİK CELAL BAYAR ANADOLU LİSESİ
18 TİLBE ÇALDIR	GEMLİK CELAL BAYAR ANADOLU LİSESİ
19 GÖZDE NUR BOZAN	GEMLİK CELAL BAYAR ANADOLU LİSESİ
20 SILA YILMAZ	GEMLİK CELAL BAYAR ANADOLU LİSESİ
21 MELTEM YILMAZ	GEMLİK CELAL BAYAR ANADOLU LİSESİ
22 GÖRKEM SALMAN	GEMLİK CELAL BAYAR ANADOLU LİSESİ
23 BURTEÇİN AKŞEN	GEMLİK CELAL BAYAR ANADOLU LİSESİ
24 İREM ATMACA	GEMLİK CELAL BAYAR ANADOLU LİSESİ
25 MELİS ÖZALP	GEMLİK CELAL BAYAR ANADOLU LİSESİ
26 CANSU ESEN	GEMLİK CELAL BAYAR ANADOLU LİSESİ
27 SEYFETTİN ÖZTÜRK	GEMLİK CELAL BAYAR ANADOLU LİSESİ
28 AHMET DURAN	GEMLİK CELAL BAYAR ANADOLU LİSESİ
29 BÜŞRA DURSUN	GEMLİK CELAL BAYAR ANADOLU LİSESİ
30 TOLGA YİĞİT	GEMLİK CELAL BAYAR ANADOLU LİSESİ
31 AHMET GÜNDOĞDU	GEMLİK CELAL BAYAR ANADOLU LİSESİ
32 DURU SILA KAHRAMAN	GEMLİK CELAL BAYAR ANADOLU LİSESİ
33 DAMLA ÖZ	GEMLİK CELAL BAYAR ANADOLU LİSESİ
34 GÖZDEM AKPINAROĞLU	GEMLİK CELAL BAYAR ANADOLU LİSESİ
35 AHMET ZEKİ ERTEM	GEMLİK CELAL BAYAR ANADOLU LİSESİ
36 ANIL FURKAN TAŞKIRAN	GEMLİK CELAL BAYAR ANADOLU LİSESİ
37 MERYEM YİĞİT	ORHANGAZİ ÖĞRETMEN EYÜP TOPCU AN. LİS.
38 ERKAN YILDIZ	ORHANGAZİ ÖĞRETMEN EYÜP TOPCU AN. LİS.
39 EFECENK KIRLAR	ORHANGAZİ ÖĞRETMEN EYÜP TOPCU AN. LİS.
40 FULİN BABUR	ORHANGAZİ ÖĞRETMEN EYÜP TOPCU AN. LİS.
41 ORHAN BARUT	YALOVA ŞEHİT OSMAN ALTINKUYU AN. LİSESİ
42 BEYZA BİRKAN	YALOVA ŞEHİT OSMAN ALTINKUYU AN. LİSESİ
43 İREM ÖZÜŞEN	80. YIL CUMHURİYET ANADOLU LİSESİ

ANADOLU MESLEK LİSESİ KAZANAN ÖĞRENCİLERİMİZ

44 ELİF ARKIL	UMURBEY CELAL BAYAR SAĞ. MES. HEMŞİRELİK
45 NAZLICAN ÇOLAKLAR	UMURBEY CELAL BAYAR SAĞ. MES. HEMŞİRELİK
46 SEDA TUNA	UMURBEY CELAL BAYAR SAĞ. MES HEMŞİRELİK
47 İLKER SAĞLIK	UMURBEY CELAL BAYAR SAĞ. MES. ACİL TIP DALI
48 ÖZLEM DURCAN	ÇINARCIK GAZİ MUSTAFA KEMAL SAĞ. MES. HEMŞİRELİK

ANADOLU TEKNİK VE MESLEK LİSESİNİ KAZANAN ÖĞRENCİLERİMİZ

49 AYŞE TUĞBA KELEŞ	GEMLİK KIZ TEKNİK MES. LİSE. BİLİŞİM TEKNOLOJİSİ
50 KADER KÖSE	GEMLİK KIZ TEKNİK MES. LİSE. ÇOCUK GELİŞİMİ EĞ. ALANANI
51 BELYA DEMİR	GEMLİK KIZ TEKNİK MES. LİSE.GİY. ÜRETİM TEKNOLOJİSİ
52 MELİKE DAŞÇI	GEMLİK KIZ TEKNİK MES. LİSE. BİLİŞİM TEKNOLOJİSİ
53 ZEHRA PALA	GEMLİK KIZ TEKNİK MES. LİSE. BİLİŞİM TEKNOLOJİSİ
54 GAMZE BAKIR	GEMLİK KIZ TEKNİK MES. LİSE GİYİM ÜRETİM TEKNOLOJİSİ
55 YELİZ ATEŞLİ	GEMLİK KIZ TEKNİK MES. LİSE. BİLİŞİM TEKNOLOJİSİ
56 AYCAN COŞKUN	GEMLİK KIZ TEKNİK MES. LİSE. BİLİŞİM TEKNOLOJİSİ
57 PINAR BEKTAŞ	GEMLİK KIZ TEKNİK MES. LİSE. GİYİM ÜRETİM TEKNOLOJİSİ
58 SELDA HAN	GEMLİK KIZ TEKNİK MES. LİSE. GİYİM ÜRETİM TEKNOLOJİSİ
59 VİLDAN ÇELENKOĞLU	GEMLİK KIZ TEKNİK MES. LİSE.GIDA TEKNOLOJİSİ ALANANI
60 SELİN BAHAR	GEMLİK KIZ TEKNİK MES. LİSE.GIDA TEKNOLOJİSİ ALANANI
61 H. HATİCE KARADEDE	GEMLİK KIZ TEKNİK MES. LİSE.GIDA TEKNOLOJİSİ ALANANI
62 ALPER ASLAN	OVAAKÇA ŞARIK TARA TEK. VE ENM. BİLİŞİM TEKNOLOJİSİ
63 BEKİRCAN UYAR	ALİ OSMAN SÖNMEZ T.M.L. ELEKTRİK ELEKTRONİK
64 EREN COŞMAN	ALİ OSMAN SÖNMEZ T.M.L. ELEKTRİK ELEKTRONİK
65 GİZEM YILMAZ	ALİ OSMAN SÖNMEZ T.M.L. TEKSİTİL
66 ABDUSSAMET ÇALIŞKAN	ALİ OSMAN SÖNMEZ T.M.L. ELEKTRİK ELEKTRONİK
67 MERT ŞAHİN	GEMLİK TİC. MES. LİS. BİLİŞİM TEKNOLOJİSİ
68 AYSU ÖZÇELİKYÜREK	GEMLİK TİC. MES. LİS. BİLİŞİM TEKNOLOJİSİ
69 MUSTAFA ANIL DEDETÜRK	YEŞİLYAYLA TEK. EN.MES.LİS. BİLİŞİM TEKNOLOJİLERİ
70 HASAN ÖLMEZ	GEMLİK EN.MES. MAKİNA TEKNOLOJİSİ
71 OZAN KARAKUŞ	OVAAKÇA ŞARIK TARA TEK. VE ENM. BİLİŞİM TEKNOLOJİSİ
72 SEDA AYDINLIK	YALOVA ANADOLU TEK. MES. LİS. BİLİŞİM TEKNOLOJİSİ
73 BARIŞ ALTINSAY	ORHANGAZİ TEK. VE EN MES. BİLİŞİM TEKNOLOJİSİ
74 BURAK AYDINLI	ORHANGAZİ TEK.VE MES. LİSE. ELEKTİRİK ELEKTRONİK
75 TAHSİNCAN GENÇ	ORHANGAZİ TEK. VE EN MES. BİLİŞİM TEKNOLOJİSİ
76 AYTAÇ AYDIN	GEMLİK EN.MES. MAKİNA TEKNOLOJİSİ
77 ERTUĞRUL İMRE	ORHANGAZİ TEK.VE MES. LİSE. ELEKTİRİK ELEKTRONİK
78 TOLGA HAN	ORHANGAZİ TEK.VE MES. LİSE. ELEKTİRİK ELEKTRONİK
79 CENGİZ PINARBAŞI	OSMANGAZİ OTEL VE TUR. MESLEK LİS. YİYECEK İÇECEK
80 DERYA AYYILDIZ	YALOVA MERKEZ TİC. MES. LİS. BİLİŞİM TEKNOLOJİSİ

birey® DERSHANESİ
Eski Pazar Cad.
Belediye Karşısı
Ahmet Semiz İş Merkezi
GEMLİK / BURSA
Tel : 514 68 00 - 514 15 15
gemlik@birey.com

ÖZEL AYKENT İLKÖĞRETİM OKULU

"İyi bir gelecek Aykent ile başlar"

Özel Aykent İlköğretim Okulu ve Anasınıfı 2009-2010 dönemi kayıtları başladı

Gemlik-Orhangazi yolu 2.Km.
Umurbey Paşabahçeler Mevkii
Tel : 513 50 84 GEMLİK
www.aykentilkogretim.k12.tr

OKULUMUZUN YETİŞTİRDİĞİ ÖĞRENCİLER

Hoşgörülüdür, şeffaftır, olaylara profesyonellikle yaklaşır ve çözer, planlıdır, çalışmalarını planlar ve uygular, evrenseldir, çağa ayak uydurmasını bilir, yeniliklere açıktır, süreç odaklıdır, paylaşımcıdır. Her zaman ve her konuda özveri ile çalışır, vefakardır, dostlarını asla unutmaz, sürekli eğitim ilkesi ile hareket eder, kararlı ve tutarlıdır, kendi kararlarını verir ve uygular, özgüveni tamdır. Her yerde ve her ortamda kendini ispatlar, engel tanımaz, "BAŞARACAĞIM" der ve başarır....

Deneyimli kadromuz ve çağdaş eğitim anlayışıyla sizlere en yakın özel okuluz

4-5 YAŞ	4.300 TL
ANA SINIFI	4.500 TL
1. SINIF	5.500 TL
2. SINIF	6.600 TL
3. SINIF	6.600 TL
4. SINIF	6.600 TL
5. SINIF	6.600 TL
6. SINIF	6.600 TL
7. SINIF	6.600 TL
8. SINIF	6.600 TL

Ücretlerimize eğitim-öğretim, yemek, servis ve KDV dahildir.

Gemlik Körfez

Kuruluş:1973

GEMLİK'İN İLK GÜNLÜK SİYASİ GAZETESİ

4 Ağustos 2009 Salı www.gemlikkorfezgazetesi.com info@gemlikkorfezgazetesi.com 50 Kr

ÖZTÜRK

HALI YIKAMA FABRİKASI

"Halı Yıkamak bir Sanattır"

Halılarınız evinizden alınıp özenle yıkandıktan sonra en kısa süre içinde tekrar evinize teslim edilir.

Servisimiz Ücretsizdir.

Dr. Ziya Kaya Mh. Alp Sk. (Emniyet Müdürlüğü arkası)

Alo: 514 57 37

Gemlik çıkışında özel aracıyla virajı alamayınca canından oldu

Emekli başkomiser Şanlı, kaza kurbanı

✔ *Genç Parti İlçe Başkanlığı da yapan Nizamettin Şanlı, kendi kullandığı araçla Bursa'ya giderken trafik kazası geçirdi. Önceki gün saat 17.15 sıralarında meydana gelen kazada, Şanlı 16 ZR 007 plakalı özel araçıyla Jandarma İlçe Bölük Komutanlığı'nı geçtikten sonra virajı alamayarak, şarampole yuvarlandı. Takla atan araçta başından yaralanan Şanlı, Bursa Tıp Fakültesi'ndeki yapılan tüm müdahalelere karşın kurtarılamadı. Şanlı, bugün sevenleri tarafından toprağa verilecek.* *Haberi sayfa 3'de*

Nizamettin Şanlı

Jandarma uyuşturucu satıcılarına göz açtırmıyor

Jandarma Bölük Komutanlığı timleri, yaptığı ani baskınla 2 kişiyi gözaltına aldı. Şahıslar, 20 paket içime hazır uyuşturucu ve 2 kutu hapla yakayı ele verdiler. *Haberi sayfa 3'de*

Güne Bakış

Kadri GÜLER
kadri_guler@hotmail.com

Viraj hatalı mı yapıldı?

Genç Parti İlçe Başkanı Nizamettin Şanlı'nın kazada öldüğünü dün sabah işe gel diğimde öğrendim.

Haberi doğrulatmak için İlçe Emniyet Amirimiz Ali Kemal Kurt'u aradım.

Haber doğruydu.

Doğruydu da kaza yeri dik katimi çekti.

Geçtiğimiz hafta Küçük Sanayi Sitesi'nde bir usta aynı yerde kaza geçirip aracıyla devrildi.

Geçtiğimiz yıllar bir arkadaşımın oğlu aynı yerde kaza yaptı.

Dün, sanayide ustalarla konuşurken, kazanın olduğu virajda çok kaza olmasının, yolun hatalı yapılmasından kaynaklandığı iddiaları vardı.

Virajda yolun belli bir eğimde yapılmadığı için hızlı giren araçların aynı noktada devril diği iddia ediliyordu.

Biz ve bu ustalar, yol mühendisi değiliz ama, aynı noktada sürekli kazalar oluyorsa maddi zararlar ve ölümler meydana geliyorsa, bu yerler mercek altına alınmalı.

İlçe yöneticilerine buradan sesleniyorum.

Karayolları ilgililerini arayıp bu durumu iletin.

Her yıl birkaç canı alan bu virajı bir kontrol etsinler..

Belki söylenen hata doğru dur.

Önlem alınırsa bundan sonra bilmeyerek bu virajda hızlı gire rek can verecekler aramızda yaşarlar.

Lütfen bu sese kulak verin yeni kazalar yaşanmasın.

Goodyear DuraGrip

Kilometrelerce... Güvenle...

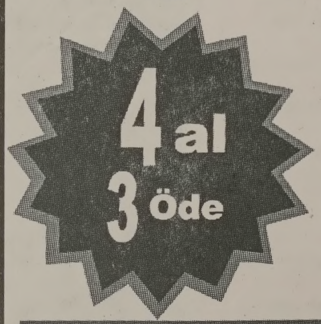

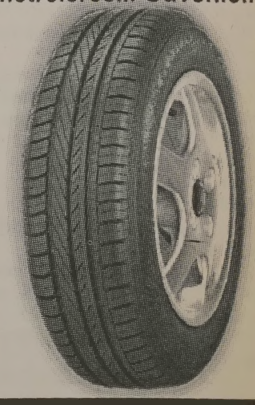

GOODYEAR

Birlikte güvenle

Küçük Sanayi Sitesi B/Blok No:13-14 - GEMLİK
Tel: 0.224 524 74 01

Buluşma

Gürhan ÇETİNKAYA

Umurbey..

Evliya Çelebi bugünlerde Umurbey'e yolunu düşürseydi eminim hayran kalacak ve Umurbey'e dair çok değerli bilgiler verecekti..

1900'li yılların sonuna dek sadece Celal Bayar'ın doğduğu köy olarak bilinen Umurbey 1997'den sonra ciddi bir değişime uğramış.

Yerel Belediye. beldeye kültürel ve sanatsal değerler yüklemiş.

Umurbey..

Bir başka dünya olmuş..

Sanki Gemlik'le arasında "mesafeler" varmış gibi..

Ayrı bir kültür..

Ayrı bir yapılanma..

Ayrı bir yaşam biçimi..

İnsana huzur veriyor..

Kayalar Kafe'nin açılışına katılmak üzere Umurbey'e gittim geçen hafta..

Muhteşem manzara, nitelikli bir yapıyla bütünleşmiş.

İş işletmecinin vizyonuna, misyonuna kalmış..

Başarırsa ne ala.. Başaramazsa hem tesise hem de kendisine yazık olur..

Ama benim gözle mim muhteşem manzara ve nitelikli yapının doğru bir işletmeciyle buluştuğu biçiminde.

Gemlik insanı bu tür tesislerin özlemi içinde.. Önemli olan bu özlemi doğru biçimde yönlendirmek ve Umurbey'e çekmek..

Umurbey'de faaliyete geçen bir işletme daha var..

O da Aytepe diye bilinen yerde..

Umurbey'e gitmişken oraya da uğradık..

Yanımızda belediye meclis üyeleri, siyasetçiler ve gazeteci dostlar da vardı..

Hepimizin ortak izlenimi..

Aytepe görkemli bir manzaraya, büyülü bir iklime sahip..

Oradan Gemlik ve denizin gece görünümüne doyum olmuyor..

Görünümle bütünleşen bir de mekan inşa etmiş oraya eski adıyla Umurbey yeni adıyla Gemlik Belediyesi..

Gel gör ki işletmecilik eski tabirle "nakıs" ..

Yazık olmuş güzelim tesise ..

Yazık olmuş harcanan yüksek bütçelere ve emeğe..

Bir an önce o tesisin de hakkını verecek işletmeciye kavuşması şart..

Ya da mevcut işletmecinin dikkati çekilerek doğru yönetilmesinin sağlanması gerek...

Umurbey'de son durağımız ..

Sanat Evi..

Umurbey Kültür Sanat Derneği işletiyor tesisi..

Sanat mekanın her köşesinde kendisini hissettiriyor.

Tesisin bahçesinde bir köşede gençler ud çalıyor..

Diğer köşesinde orta yaşlı bir grup sohbet ediyor..

Bir başka köşede bir başka grup eşsiz manzaraya bakarak bir şeyler atıştırıyor..

Mekanın her köşesi işletmecinin vizyonunu yansıtıyor..

Emek var..

Zevk var..

Keyf var..

Umurbey Gemlik'e gelen konuklarınızı gururla gezdirebileceğiniz bir değer..

Hücre yenilemek ve temiz nefes almak için çok uzaklara değil bir akşam üstü saat 18.00'de Umurbey'e çıkın yeter.

En kısa zamanda Gemlik için de böyle yazılar yazmak dileğiyle..

KAYIP

Gemlik Nüfus Müdürlüğünden aldığım nüfus cüzdanımı kaybettim. Hükümsüzdür.
ADEM UZUNLAR

Küçük Kumla'da yüzmeye gelen bir genç, boğulma tehlikesi atlattı

Kumsaz'da cankurtaran görevde

Kumla'da bir genç boğulma tehlikesi atlattı

Yaz sezonunun ba şından beri hafta sonlarında meydana gelen boğulma olaylarını önlemek amacıyla Gemlik Belediyesi'nin kur duğu cankurtaran ekibi göreve başladı. Geçtiğimiz hafta, Bursa'dan bir öğren cinin Kumsaz'da boğulması üzerine Belediye'de konu masaya yatırıldı. Hafta sonunda serin lemek için denize gelenlerin yoğun olduğu saatlerde görev yapacak gümüş sertifikalı iki kişiden oluşturulan bir ekip kuruldu. Ekiple ilgili elemanların temin edilme sinden sonra Yelken Spor Kulubünden sağlanan şişirme botların verilmemesi üzerine Belediye bu kez temin ettiği bir botla Kumsaz'da cankurtarma görevini başlattı. Belediye Başkanı Fatih Meh met Güler'in de katıl dığı bir törende can kurtaran timi göreve başladı. Gençalli Köyü Muhtarı Özcan Şahin, Başkan Güler'e bu hizmeti nedeniyle teşekkür etti.

KUMLA'DA BOĞULMA TEHLİKESİ

Öte yandan, Pazar günü saat 18.oo sıralarında Küçük Kumla çay bahçeleri önünde arkadaşları ile birlikte denize giren gruptan bir genç, bir anda boğulma tehlikesi geçirdi. Sahilde suni tenefüs yapılan genç, çağrılan ambulansla Muammer Ağım Devlet Hastanesi'ne kaldırıldı.

Aydı

AYDI ZEYTİN

SİYAH SALAMURA & YAĞLI SELE ZEYTİNİ
YEŞİL ZEYTİN ve ÇEŞİTLERİ
ZEYTİN YAĞI SATIŞLARIMIZ BAŞLAMIŞTIR.

ÜRÜNLERİMİZ KALİTELİ ve NATURELDİR.

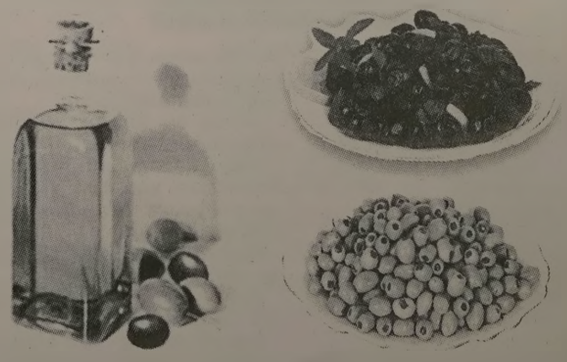

Orhangazi Cd. Gemlikspor Katlı Otopark Köşesi No:25 - GEMLİK
TEL: 0.532 671 21 65

Gemlik çıkışında özel aracıyla virajı alamayınca canından oldu

Emekli başkomiser Şanlı, kaza kurbanı

Genç Parti İlçe Başkanlığı da yapan Nizamettin Şanlı, kendi kullandığı araçla Bursa'ya giderken trafik kazası geçirdi. Şanlı, kaldırıldığı Tıp Fakültesi'nde yaşamını yitirdi

Kadri GÜLER

Genç Parti Gemlik İlçe Başkanı Nizamettin Şanlı (59) önceki gün Gemlik çıkışında geçirdiği trafik kazasında yaşamını yitirdi Kaza, Pazar günü saat 17.15 sıralarında 16 ZR 007 plakalı özel aracıyla Bursa'ya gitmekte olan Nizamettin Şanlı, Jandarma İlçe Bölük Komutanlığı'nı geçtikten sonra hız nedeniyle virajı alamayarak şarampole yuvarlandı. Takla atan araçta başından ağır yaralanan Şanlı,

Nizamettin Şanlı

Gemlik Sahil Devlet Hastanesi'ne kaldırıldı. Buradaki ilk teda visinden sonra Bursa Tıp Fakültesi'ne gönderilen yaralı, yapılan tüm müdahalelere karşın kurtarılamayarak saat 21.00 sıralarında hayatını kaybetti. Nizamettin Şanlı, Gemlik Emniyet Müdürlüğü'nde Trafik Şube Amirliği görevinden emekli olduktan sonra sigortacılık işiyle uğraşmaya başladı. Geçtiğimiz günlerde İstiklal Caddesi'nde yeni bir sigorta şirketini hizmete açtı. Genç Parti'nin kurulmasından sonra İlçe Başkanlığına getirilen Şanlı bu görevini sürdürüyordu. Nizamettin Şanlı'nın cenazesi Bitlis'ten gelecek yakınlarının beklenmesi üzerine bugün Gemlik İlçe mezarlığında toprağa verilecek.

Jandarma uyuşturucu satıcılarına göz açtırmıyor

Seyfettin ŞEKERSÖZ

Son günlerde ilçenin bazı bölgelerinde uyuşturucu satıldığı bilgilerini alan İlçe Jandarma Bölük Komutanlığı timleri, yaptığı ani baskınla 2 kişiyi gözaltına aldı. Edinilen bilgiye göre; Gemlik Yarı Açık Cezaevi yakınlarında 2 kişiyi takibe alan jandarma ekipleri bir süredir yakın takibe aldıkları U.D. (29) ile A.G. (31) isimli şahısları 20 paket içime hazır uyuşturucu ve 2 kutu uyuşturucu hapla yakaladı. Şahısların yapılan sorgularında çeşitli suçlardan sabıkaları olduğu tespit edilirken, uyuşturucuları Bursa Yıldırım ilçesinden temin ettikleri öğrenildi. Bölgede uyuşturucu satıcılarına göz açtırmayan jandarma ekiplerinin ele geçirdikleri uyuşturucunun içime hazır vaziyette olması dikkat çekti. Yapılan sorgulamalarının ardından mahkemeye sevk edilen U.D. ve A.G. tutuklanarak cezaevine gönderildiler.

'Gemlik Körfez' internette www.gemlikkorfezgazetesi.com

Yazı YORUM

Diş Hekimi
Özcan VURAL
ozcanvural1933@hotmail.com
www.milliyet/blog/özcan vural

Unutmuşlar!....

Türkiye'de yeter ki ortaya bir uyduruk laf atılsın; ve yalakaların, siyasilerin ağzına düşsün, yeter!

Sonra ne olmuş, ne ortaya çıkarılmış, önemi yok.

Örnek mi istiyorsunuz, söyleyeyim;

Güneydoğu'da, hemen ad takılan "Ölüm Kuyuları" lafının çıktığı günleri hatırlayın, vatandaş heyecanlandı..

İnsanlar öldürülüyor, çukurlara atılıyor, hatta bunlardan bazıları "asit kuyuları"nda eritiliyordu..

Derin devlet denen nesne canavardı..

Kuyular kazılmalıydı...

Peki bu ihbarları kim yapmıştı derseniz ?...

PKK'lı iken örgütüne ihanet edip devlete teslim olmuş, bir süre devlete çalıştıktan sonra yurtdışına kaçan biri.

İhbarları oradan yapıyordu.

İhbara o kadar önem ve değer veriliyordu ki, başta DTP ve insan hakları dernekleri, "asit kuyularının açılması için haklı olarak bastırıyorlardı".

Hem o günlerde aynı tepkiyi vermeyen var mıydı?

Açılsın bu ölüm kuyuları! Açılmalı...

Adalet Bakanı, "Elinde bilgi ve belge olanlar savcılıklara başvursun" deyince başvurular başladı. Zaten hazırlıklıydılar..

Hemen kazılar başladı.

İddiaya göre, 1990'lı yıllarda öldürülenler asitle yakıldıktan sonra buraya gömülmüştü. İddia buydu...

Daha kazılar derinleşmeden, canlı yayındaki bazı televizyonlar "flaş... flaş... flaş" diye haber geçtiler. "Kemikler bulundu!"

İş makineleri çalışıyor, toprağın altını üstüne getiriyor; kimileri ellerinde kürek, toprağın içinde insan kemiği arıyordu.

Bu arada kayıp olduğu, buraya gömüldükleri söylenen insanların avukatlarının da, televizyonların canlı yayınlarına katılıp "Şu an yeni bir kemik daha bulundu" diye açıklama yapmaları heyecanı artırıyordu.

Hani, topraktan "kemik fışkırıyor" dense yeriydi.

Şimdide moda denizden çıkarılan veya bulunan silahlar, bombalar..

Çevrede sıkı güvenlik önlemleri alınmış, buna rağmen kayıp insanların yakınları, elleri nde pankartlar televizyonlarda gösteriliyordu..

Kazı çalışmasına katılan heyette cumhuriyet savcısı, avukat, doktor, mühendis, fotoğrafçı da vardı.

Her şey tutanağa geçiriliyordu,

KAZIDA bilirkişi olarak bulunan Dr. Ramazan Akçan'a yemin ettirilip sözleri tutanağa geçiriliyordu:

"Kazı çalışması sırasında bulunan iki adet 25x2 santimetre ebadında, üzerinde yumuşak doku artıkları bulunan kaburga kemiği görünümündeki kemik yapıların insan kaburga kemiğiyle uyumlu görünümde olmadığı, bu iki kemik yapı dışında başka bir biyolojik dokuya rastlanmadığı.

Herhangi bir canlıya ait kemik veya doku parçasına rastlanılmadı."

Okudunuz, bulunan kemikler hayvan kemikleri..

(Düzenbazlar bu defa oraya insan kemikleri koymayı unutmuşlar.)

Güneydoğu'nun taşı toprağı kazılıyor Henüz insan kemiğine ulaşılamadı.

İşte bu, Güneydoğu'da bazılarını çileden çıkarıyor.

Güneydoğu'daki Türk düşmanları, Ankara da ki ortalığı karıştıranlar bu defa rollerini iyi oynayamıyorlar, kemik bulamıyorlardı.

Gemlik Körfez
GEMLİK'İN İLK GÜNLÜK GÜNEŞİ GAZETESİ

Fırıncılardan iyi haber

Gemlik Fırıncılar Derneği'nden yapılan açıklamada, BESAŞ ekmeği kalitesinde ekmek üretip, 400 gram ekmeği 50 kuruştan satılacağı belirtildi.

Gemlik Fırıncılar Derneği'nden yapılan açıklamada, Gemlik halkına BESAŞ ekmeği kalitesinde ucuz ekmek üretecekleri bildirildi.
Gemlik Fırıncılar Derneği Başkan Yardımcısı Yaşar İmren, derneğe bağlı fırınlarda fiş karşılığı peşin ödeme ile satılan 300 gram ekmeğin 600 kuruştan tüketiciye verildiğini hatırlatarak, aldıkları yeni kararla BESAŞ ayarında ekme üretip, aynı fiyatla satılacağını duyurdu.
Gazetemizi ziyaret eden Fırıncılar Derneği üyeleri, amaçlarının kriz döneminde halka ucuz ekmek üretmek olduğunu belirterek, şunları söyledi:
"Bugün bayilerde 300 gram tekli ekmek 75 kuruştan satılmaktadır. Fırınlardan fiş alanlan ise 300 gram ekmeği 60 kuruştan yemektedir. Bursa Büyükşehir Belediyesi'nin şirketi olan BESAŞ Ekmek Fabrikası halka 400 gram ekmeği 50 kuruştan satmaktadır. Biz Gemlikli fırıncılarda BESAŞ gibi 400 gram ekmeği 50 kuruştan satarak Gemliklilere yeni bir hizmet sunacağız"

Esnaf Odası'ndan ücretsiz sigara yasağı levhası

Kapalı alanlarda sigara içmenin yasaklanması üzerine yasaya göre işyerlerine konulması gereken levhalarda yanlışlıklar ortaya çıkınca, Oda ücretsiz levha dağıtıyor.

İbrahim Talan

Sigara içme yasağının uygulamaya başlaması ile birlikte işyerlerinde yasak levhası bulunmayanlara bin lira para cezası uygulamasının yasada hüküm halinde bulunması üzerine Gemlik Muhtelif Esnaf ve Sanatkarlar Odası levha bastırarak üyelerine dağıtıyor.
Oda Başkanı İbrahim Talan, sigara yasağından sonra, Kahveci ve restaurant işleticilerinin büyük mağduriyet yaşadığını, başka kapalı işyeri bulunan esnafın levha asmaması nedeniyle ceza almaması için Oda olarak yasada hükmedilen şekilde levha bastırarak, esnafa dağıttıklarını söyledi.

Haydariye Köyü'nün kuruluşu kutlandı

Kuruluşunun 134. yıldönümü kutlama törenlerinde geleneksel pilav yendi.

Haydariye Köyü'nün 134. kuruluş yıldönümü kutlandı

İlçemize bağlı Haydariye Köyü'nün 134. kuruluş yıldönümü düzenlenen törenlerle kutlandı. Bu yıl, 11. düzenlenen kuruluş törenleri Pazar günü saat 12.oo'de başladı. Davetliler ve Haydariye Köyü'nde doğup çeşitli yerlerde ikamet edenlerin katıldığı köy gününde, geleneksel pilav yendi, ayranlar içildi.
Törene Kaymakam Mehmet Baygül, Belediye Başkanı Fatih Mehmet Güler, İdari Başkan Cemil Acar, CHP İlçe Başkanı Cem Güler, MHP İlçe Başkanı Mehmet Kayaoğlu, SP İlçe Başkanı Sedat Özmen, belediye ve il genel meclis üyeleri ve muhtarlar ile vatandaşlar katıldı.
Kuran okumasının ardından yapılan duadan sonra şenliğe katılanlara geleneksel pilav dağıtıldı.
Törende konuşan Muhtar Halil İbrahim Pak, katılımları nedeniyle konuklara teşekkür etti, gelecek yıl ki köy gününde buluşmaya davet etti.
İlçe Kaymakamı Mehmet Baygül ise konuşmasında, Haydariye Köyü'nün bir geleneği sürdürmesinin halkı biraraya getirdiğini ve birlik beraberliğin burada yaşatılmasına neden olduğunu belirterek, teşekkür etti.
Daha sonra söz alan Belediye Başkanı Fatih Mehmet Güler ise, Belediye olarak Haydariye Köyü'ne ellerinden gelen katkıyı yapmakta olduklarını belirterek, Haydariye Köyü'ne her geldiğinde bir farklılıkla karşılaştığını belirterek, *"Son yıllarda Haydariye Köyü'ne yapılanlar sıralamakla bitmez. Köyün kalkınması ve gelişmesi için Köy Muhtarının yaptığı çalışmaları takdirle karşılıyorum. Elimizden gelen yardımı yapmaya hazırız"* şeklinde konuştu.

RAMAZANA 17 GÜN KALDI
İMSAKİYE ÇEŞİTLERİMİZİ GÖRMEDEN KARAR VERMEYİN
Körfez Ofset
MATBAACILIK - YAYINCILIK - REKLAMCILIK
İstiklal Caddesi Bora Sokak No: 3/B
Tel : (0.224) 513 96 83 GEMLİK

Başkan Güler'den MHP'ye ziyaret

Gemlik'te bulunan siyasi partilere nezaket ve tanışma ziyaretlerini sürdüren Belediye Başkanı Mehmet Fatih Güler, Milliyetçi Hareket Partisi Gemlik İlçe Başkanlığı'nı ziyaret ederek ilçe yöneticileriyle bir araya geldi. Beraberinde CHP'li meclis üyeleri ile birlikte MHP İlçe merkezine gelen Başkan Mehmet Fatih Güler, ilçe yönetim kurulu üyeleri ile bir süre sohbet etti. Belediye Başkanı Güler, seçimlerin ardından Gemlik'i her yönüyle toplumun her kesimini kucaklayan bir siyasi anlayış ile halkın huzuruna çıktıklarını belirterek, tüm siyasi partilerle, sivil toplum kuruluşu ve yeni oluşturulan kent konseyi ile birlikte daha akılcı ve çözüm bulucu bir hizmet ortamının oluştuğunu söyledi. Güler, "Biz Gemlik'iz" sloganı ile bir bütün oluşturduklarını ve bunu yaparken de tüm siyasi partilerin olduğu gibi MHP'nin de fikirlerine açık olduklarını söyledi. Ziyarette konuşan MHP İlçe Başkanı Mehmet Kayaoğlu'da ziyaretten dolayı memnuniyetini dile getirerek, *"Bizlerde ortak payda da birleşerek Gemlik halkına yapılacak olan her türlü hizmetin destekçisi olacağız"* dedi.

Belediye Başkanı Mehmet Fatih Güler, MHP'yi de ziyaret etti

Mehmet Kayaoğlu - Fatih Mehmet Güler

Bursa'da kavşaklar rahatladı

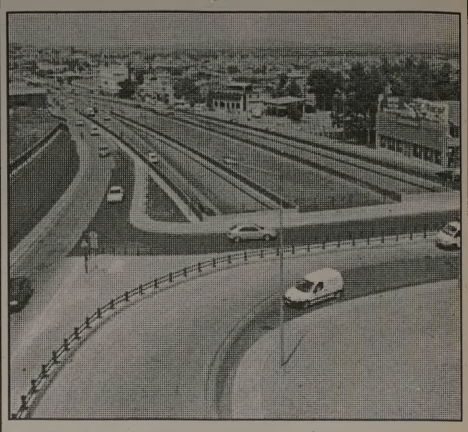

Bursa Büyükşehir Belediyesi, Filament, Esentepe ve Acemler'den sonra Beşevler ve Merinos Kavşaklarındaki sorunlu bölgelerdeki iyileştirmelerle kent içi ulaşıma nefes aldırmaya devam ediyor. Başkan Altepe, kavşakların yanı sıra mevcut sistemdeki iyileştirmelerin devam edeceğini belirterek, bu kapsamda Acemler Kavşağı'nın BUSKİ çıkışı ile İzmir Yolu arasındaki yolunda bir şerit artırılacağını söyledi. Altepe ayrıca Mudanya Yolu'ndan Bursa-İzmir Yolu'na bağlanan köprü çıkışında iki şeritten tek şeride düşen yolunda genişletileceğini bildirdi. Büyükşehir Belediyesi'nin Acemler Kavşağı'ndaki şerit genişleme ihalesinin 12 Ağustos'ta yapılacağı bildirildi.

HUZUR BULABİLECEĞİNİZ BİR ORTAM
GEMLİK KÖRFEZİ'NİN MUHTEŞEM GÖRÜNTÜSÜ

kayalar
cafe- fast food

Sabah Kahvaltısı
Öğle ve Akşam Yemekleri
Soğuk ve Sıcak İçecekler
Meşhur Bursa Kebabı
Pideli Köfte & Mantı
Fast food ve Tatlı Çeşitleri

ÖZEL GÜN ve GECELER - BAYİ ve GRUP TOPLANTILARI
AKŞAM YEMEKLERİNDE
GÜLER YÜZLÜ HİZMET ve EV SICAKLIĞINI ARATMAYAN,
MÜŞTERİ MEMNUNİYETİNİ İLKE EDİNMİŞ PERSONELİ İLE
3 KATLI BİNAMIZLA HİZMET VERMEKTEN GURUR DUYARIZ....

Kayalar Cafe, Umurbey Celal Bayar Anıt Mezarı yanında hizmete açıldı.

Rezervasyon ve Siparişleriniz için BİZİ ARAYIN 525 09 29

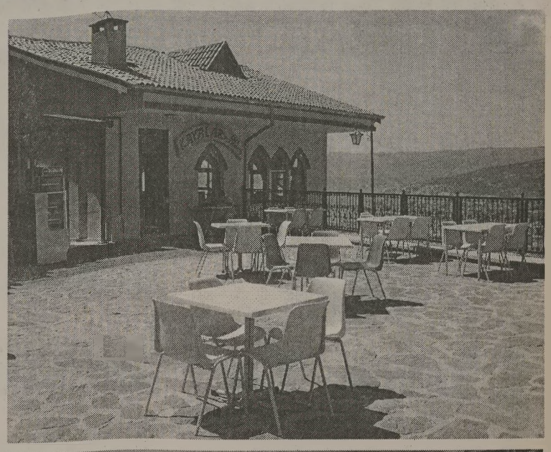

Ev ve işyerlerine servisimiz vardır

Özel elma şekeri 1999
KREŞLERİ

GEMLİK'İN İLK ÖZEL OKUL ÖNCESİ EĞİTİM KURUMU

KREŞ ve HAZIRLIK SINIFI (2-6 YAŞ) HER YAŞ İÇİN AYRI SINIFLARIMIZ VE İKİ BİNAMIZLA 10 YILDIR ATATÜRK İLKELERİNE BAĞLI, YARATICI, KENDİNE GÜVENEN, SORUMLULUK BİLİNCİNE SAHİP, DOĞAYA VE İNSANA SAYGILI MUTLU BİREYLER YETİŞTİRİYORUZ.

2009-2010 EĞİTİM-ÖĞRETİM YILI KAYITLARIMIZ DEVAM EDİYOR

ERKEN KAYIT ÖZEL FİYATLARIMIZDAN YARARLANMAK İÇİN

info@elmasekerikres.com veya 517 19 67 telefon ya da 517 19 12 nolu faksımızdan detaylı bilgi alabilirsiniz

LİBERTY (ŞEKER) SİGORTA
Macide ÖZALP
TRAFİK, KASKO, DASK, HER TÜRLÜ SİGORTA İŞLEMLERİ
İŞ VE KONUT SİGORTALARI, FERDİ KAZA POLİÇELERİ YAPILIR
BAY MUSTAFA ÖZALP EMLAK'TAN
Her Çeşit Emlak Alım, Satım ve Kiralama Hizmetleri
Daire, Zeytinlik, Villa, Dükkan, Arsa, Arazi
MORTGAGE BROKER'İ
TAPU TAKİP İŞLERİ YAPILIR
ACİL SATILIK ve KİRALIKLARINIZ İÇİN BİZİ ARAYINIZ
Manastır İlknur Sitesi E Blok 5 ile 10. kat Satılık veya Kiralık
Balıkpazarı 1. Kat 2+1 doğalgazlı Satılık Daire
Balıkpazarı Alemdar Cad. Civarı 120 m2 3+1 kombi, pimapen, laminant parke 65.000- TL
Manastır Merkezde 1382 metre, 1539 metre - 5760 m2 (Kumla yolu) Manastır'da 800 m2 imarlı arsa)
Hisartepe Mh. Hisar Sit. 120 m2 Satılık Daire 65.00 TL
Manastır Aydın Sitesi 2. Kat 2+1 Ful Eşyalı KİRALIK DAİRE
Sigorta Hastanesi ilerisi 3+1, 130 m2, 3 cepheli, asansönlü, kaloriferli, bakımlı, deniz görür KİRALIK DAİRE 400.00- TL
3 Ayrı Daireli Müstakil Ev (Bahçe İçinde)Yeni Devlet Hastanesi Altı
Belde Sit. 2. Kat 3+1, 3 cephe, 3 balkon ful deniz manzaralı 135 m2 65.000-TL
Manastır Sefa Aile Çay Bahçesi civarında 1. kat 140 m2 3+1 kalorifer asansörlü 65.000 TL
K.Kumla'da Ayazma Mevkii 6 Dönüm Zeytinlik
Bursa ve Gemlik'te Kiralık - Satılık Arsa-Vila -Daire bulunur.
Gemlik Sanayi Sitesi A/Blok 180 m2
Yeni Sölöz Bağlar Mevki 70 ağaç zeytin 2000 m2
K.Kumla Marsas Sitesi 2+1, 70 m2, masrafsız, denize sıfır. 41.000 TL
KONUT KREDİLERİNE ARACILIK YAPILIR.
Tel : 513 24 74 Fax: 514 10 21

Umurbey
DÜĞÜN SALONLARI

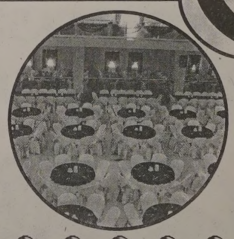

HERŞEY DAHİL
- SATEN GİYDİRİLMİŞ SANDALYE VE MASALAR
- 1. KALİTE SERVİS MALZEMELERİ
- ÜCRETSİZ ULAŞIM
- LİMİTSİZ MEŞRUBAT
- 13 KATLI PASTA
- ÇEREZ
- PİYANİST
- VİDEO ÇEKİMİ

HAFTA İÇİ 2.200.00- TL

GEMLİK'TE EŞİ BENZERİ OLMAYAN 1000 KİŞİLİK BALO SALONU ve 350 KİŞİLİK TERAS SALONU İLE TANINMIŞ EN BÜYÜK OTELLERDEKİ MUHTEŞEM BALO SALONLARINI ARATMAYACAK NİTELİKTE KALİTE ve HİZMET STANDARTLARI İLE KARŞINIZDAYIZ.

KREDİ KARTINA TAKSİT İMKANI

YEMEKLİ HERŞEY DAHİL
- TEREYAĞLI TAVUKLU PİLAV
- SATEN GİYDİRİLMİŞ SANDALYE VE MASALAR
- 1. KALİTE SERVİS MALZEMELERİ
- ÜCRETSİZ ULAŞIM
- LİMİTSİZ MEŞRUBAT - AYRAN
- 13 KATLI PASTA
- ÇEREZ
- PİYANİST - VİDEO ÇEKİMİ

HAFTA SONU GÜNDÜZ 3.000.00 TL

Atatürk Caddesi Parsbey Mh. No:55 - Umurbey / GEMLİK
TEL: 0.224 525 17 00 - GSM: 0.532 546 45 75 - www.suren.com.tr

Gemlik Körfez
GEMLİK'İN İLK GÜNLÜK SİYASİ GAZETESİ

Belediye Başkanı Fatih Mehmet Güler ve kardeşi Cem Güler, iki kardeş olan Moldova takımı Tatiana ve Olga ile karşılaşacak.

Epirden Beach Volley Turnuvası'nda heyecan dorukta

Küçük Kumla Geleneksel Epirden Beach Volley Turnuvası büyük heyecanla devam ediyor. Gemlik Belediyesi'nin sponsorluğunda sürdürülen plaj voleybolunda, önceki gün turnuvaya erkekler de katıldı. Kıran kırana geçen karşılaşmada, erkek takımı final maçında bir oyuncunun ayağının burkulması üzerine şampiyonluğu Galatasaraylı Ali ve Gökmen'in takımı elde etti.

BAYANLAR GÖZ DURDURUYOR

Büyük ilgi ile izlenen turnuvanın karşılaşmanın Pazar günkü ayağında birinci maç Moldova ile Norveçli kızlar arasında yapıldı. İzleyicilerin de çok büyük ilgi gösterdiği karşılaşmayı Moldovalı kardeşler Tatiana ve Olga ikilisi kazandı. Karşılaşmalar geç saatlere kadar devam etti.

GÜLER KARDEŞLER MOLDOVA TAKIMINA KARŞI OYNAYACAK

Belediye Başkanı Fatih Mehmet Güler ve CHP İlçe Başkanı Cem Güler, iki kardeş olan Moldova takımı Tatiana ve Olga ile karşılaşacak. Kumla Epirden Voleybol Turnuvası'nda 4 Ağustos salı günü saat 20:00 de abla kardeşten oluşan Moldova takımı ile Gemlik Belediye Başkanı Fatih Güler ile kardeşi CHP Gemlik İlçe Başkanı Cem Güler abi kardeş olarak karşılaşacak. Futbolculuk başarılarını file önünde de sergilemek isteyen Güler kardeşlerin Epirden Turnuvası'nın güçlü isimlerinden Tatiana ve Olga kardeşler karşısında oynayacakları maç merakla bekleniyor.

MOLDOVA TAKIMI

KALE ARKASI

Seyfettin ŞEKERSÖZ

HEDEF SADECE KALMAK MI?

Gemlikspor yaptığı transferleri Umur bey'de basına ve taraftarlarına tanıttı.

Geçtiğimiz yıldan takımda bırakılan üç futbolcu var, kaleci ile iki defans oyuncusu.

Bu futbolcular gerçekten Bursa'da kendilerini ispat etmiş kişiler ve geçen yıl oyna dıkları futbolu yakından gördüm. Bunun için kalmaları çok iyi olurdu ve kaldılar.

Diğer gelenlerin içinde ise Akçalarspor dan alınanları da 3 maçta izleme fırsatı buldum, iyi topçular.

Gürsu'dan alınanları ise seyretme olana ğım olmadı, çünkü Gürsu diğer grupta olduğundan.

Ama futbolcuların iyi olduklarını biliyorum, teknik patron Hüsnü Topçu kolay kolay kötü adam almaz ve çalışmaz.

Diğer futbolcuları da maçlar başlayınca görme fırsatımız olacak. Ancak konuşulan Gemlikspor'un süper kümede ilk 3 sırayı alması.

Gemlik'te herkese profesyonel lig müjdesi verilirken ilk yılda hedefe ulaşılamayacağı biliniyor ve bu mesajlar sürekli verilmeye devam ediyor.

Futbolcuları ve taraftarı motive etmek ama cıyla söylenen sözlerin yerine ileriye dönük hedeflerin belirlenmesi daha iyi.

Profesyonel liglerde statüler sürekli değişi yor, bundan sonra sizin takımınızın iyi olma sı yetmeyecek, aranılan şartların başında tesisleşme gelecek.

Gemlikspor'un bu yıl süper amatörde hedefi grubunu ilk üç sırada bitirmesidir. Bu başarılırsa eleme gruplarına katılarak gücümüzü orada gösterebiliriz.

Bu yıl üçüncü lig olmasa da önümüzdeki yıl ve gelecek yıllar Gemlikspor'u profesyo nel lige taşıyabilir.

Çünkü spora gönül vermiş bir belediye başkanının olduğu ilçede hedefin sadece Bursa'da futbol oynamak olmamalı.

Hani derler ya. "Tabanca gibi takım yaratı yoruz" işte ona benzer bir takımı yarattık gibi geliyor bana.

Uzun yıllar Gemlikspor'da aranılan bir başkanı da bulunca takımın Bursa'da süper kümeyi sarsması zor değil.

Orhan Koç başkan Gemlik'te çok az kişi nin başardığı bir yükün altından kalmayı başaran bir kişi.

Takımın kümede kalması için nasıl müca dele verdiğini, bir tek yenilgide nasıl üzüldü günü bilenlerdenim.

Böyle bir başkanların desteklediği Gemlik spor'un hedefi bu yıl kalmaksa bunu zaten başarırız.

Ama gelecek yıllarda takımın gerçek hede fi ise profesyonel lig olmalıdır.

Bursa'da gelecek yıl üçüncü ligde oyna yan takımlardan amatöre düşecekler olacak tır.

Gemlikspor bunları düşünerek hedefine önce tesisleşmeden ve alt yapıdan başlamalıdır.

ESNAF VE SANATKARLAR KREDİ VE KEFALET KOOPERATİFİ BAŞKANLIĞINDAN

GAYRİMENKUL SATIŞ İLANI

1) Gemlik Osmaniye Mahallesi Eski Pazar Caddesi Yıldız Mevki 25 pafta 85 ada 57 parsel 8 ve 9 bağımsız bölüm zemin kat iki dükkan Ellialtı (56) m2

2) Osmaniye Mahallesi Kaşyaka Mevki (Yeni Pazar Cad) 5/0-IV pafta 710 ada 2 parsel doksan altı (96) m2 bahçeli ev

3) Orhaniye Mahallesi Mermerağıl Mevki 12 pafta 335 ada 7 parsel 7292 m2 zeytinlik

Kooperatifimiz iletişim telefonları
513 11 85
513 41 40
513 17 59

Liselere e-aday kayıtları başladı

Sınavsız öğrenci alan genel liseler ile meslek liselerine elektronik ortamda "aday" kayıtları başladı. Aday kayıtları için okul müdürlüklerine başvurulacak. Genel liselere aday kayıt işlemleri genel lise müdürlüklerince, meslek lisesine kayıt işlemleri de meslek lisesi müdürlüklerince yapılacak. Kayıt sırasında, okul müdürlükleri kendilerine başvuran öğrencilerin kimlik bilgilerini, diploma notlarını ve ad res bilgilerini e-okul sisteminden sorgulayıp kontrol edecekler. Genel liselere aday kayıtlarında bölge ve ikametgah adresi esas alınacak. Genel liseye kayıt olmak isteyen adayın ikameti, öğrenci yerleştirme komisyonlarınca belirlenmiş olan okulun bölgesi sınırları içerisin deyse kaydı yapılacak.

KAYIP Av teskeremi kaybettim. Hükümsüzdür. SERKAN SERT

KAYIP Bursa Osmangazi Nüfus Müdürlüğünden aldığım nüfus cüzdanımı kaybettim. Hükümsüzdür. ÖZNUR ÇOKİNANIR

SEKTÖRDE 40.YIL

S.S 66 NOLU GEMLİK MOTORLU TAŞIYICILAR KOOPERATİFİ

TÜRKİYE'NİN HER YERİNE PARSİYEL VE KOMPLE YÜKLERİNİZDE GÜVENİLİR İSİM

R 1 BELGEMİZ MEVCUT OLUP, YÜKLERİMİZ SİGORTALIDIR

KURULUŞUMUZUN 40. YILINA SİZ DEĞERLİ MESAİ ARKADAŞLARIMIZLA GİRMEKTEN ONUR DUYUYORUZ

Mrk. : 0.224 513 10 09 Fax : 0.224 514 51 95 Azot Şb: 0 224 524 75 99 Fax : 0.224 524 75 98

www.gemlikmottaskoop.com.tr

KAHVALTI 8.00 TL

BALIK ÇORBASI 3.00 TL

KİREMİTTE MANTAR 4.00 TL

KİREMİTTE ALABALIK 6.00 TL

SAZAN TAVA 6.00 TL

YAYIN ŞİŞ 12.00 TL

KEREVİT 12.00 TL

45 YILLIK TECRÜBE

RAHMİ BABA

RESTAURANT

Gemlik Orhangazi Yolu üzeri Gedelek Köyü altı

Tel : 0 224 586 54 04

Düşünsel Boyut

Yelda BAYKIZ
e-mail: yeldabykz@gmail.com

İLÇE İŞSİZLİĞİNDE GELİNEN NOKTA

Gemlik'te nüfus patlaması sosyal yozlaşma mı yoksa sosyal kalkınmanın mı göstergesi?

Elbette, kültürel ve ekonomik anlamda yeterli bireylerin mevcudiyetinin olmaması zaten birinci şıkkı haklı çıkarmakta başlı başına bir nedendir.

Bunu ilçemize bağlamak her ne kadar yanlışsa da, ülkeden bağımsız düşünmekte bir o kadar yanlıştır.

İşsizliğin kol gezdiği Türkiye genelinin bir yansıması da ilçemizde. Sürekli maillerde özellikle genç insanlar, üniversite mezunu olmalarına rağmen iş bulamamaktan yakınmakta. Bütün kapıların yüzlerine kapandığı görüşünde.

Serbest Bölgeye ellerinde özgeçmişleri, kapı kapı o şirket senin, bu şirket benim gez mekteler. Çoğunu da kapıdan içeri almadan, nöbetçi kulübesinde form doldurtuyorlar. Bunu biz de zamanında iş ararken yaşadık.

Vatandaşlar sadece okul bitirdikleri için değil, kalifiye eleman statüsünde ya da eko nominin verdiği ağır şartlardan dolayı örneğin; ev hanımıyken bile çalışmak zorunda.
Yani, ne iş olsa yaparım diyorlar haklı olarak.

Acı tablo ne yazık ki bu.
Geçen gün Balıkpazarı'ndaki kahvelerin birinden (Balıkpazarılı olmam ve herkesi tanımam etken) beni görünce önüme çıkan bir grup: "Hocam ne olacak bizim halimiz? Bildiğiniz gibi kimimiz okul bitirdi, kimimizin elinde sanat var. Ama iş yok. Bütün gün pinekliyoruz burada" dediler.

Diyecek sözüm yok çocuklara. Pırıl pırıl hepsi. Ama iş gücü açığından ziyade iş doluluğu var memlekette. 'Elemana ihtiyacımız yok. Bugün git yarın gel mantığı.'

Şimdi bu durumda ilçeye her gelen yeni vatandaş doğal olarak iş istiyor.
Bu da olumsuzluğu ikiye katlıyor.
Çünkü mevcut potansiyel açıkta.

Anlaşılan hangi kapıyı çalsak karşımızda buruk acı...

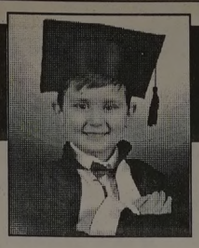

ÇİZİYORUM

Barış Güler'in kaleminden

10 YAŞ

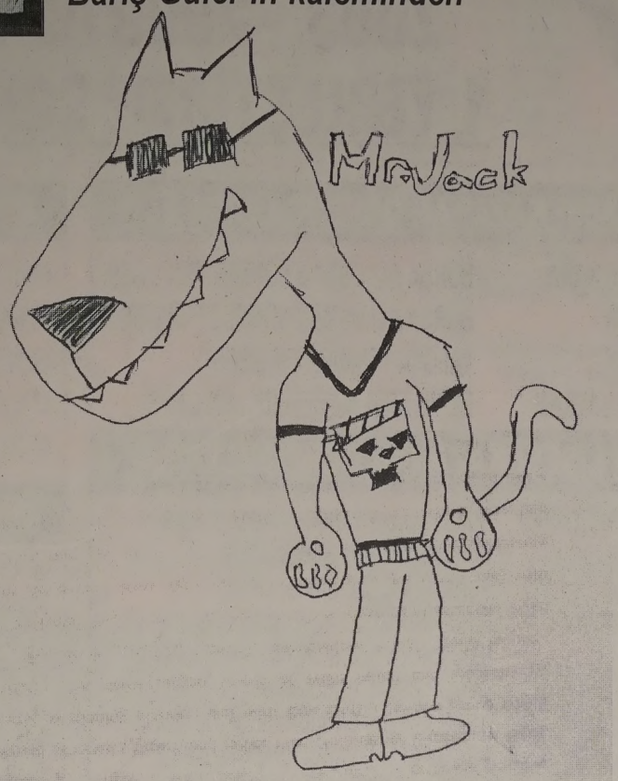

KAŞEDE BEKLEMEK YOK
KALİTELİ KAŞELER
UYGUN FİYATLARLA
1 SAATTE TESLİM EDİLİR

Körfez Ofset
MATBAACILIK - YAYINCILIK - REKLAMCILIK
İstiklal Caddesi Bora Sokak No : 3/B GEMLİK
Tel : (0.224) 513 96 83 Fax : 513 35 95

NÖBETÇİ ECZANE

4 Ağustos 2009 Salı
İNCİ ECZANESİ
İstiklal Cad. No: 5
Tel : 5130164 GEMLİK

GEMLİK REHBERİ

GEREKLİ TELEFONLAR	
İtfaiye	110
Polis İmdat	155
Jandarma İmdat	156
Jandarma K.	513 10 55
Polis Karakolu	513 18 79
Gar. Kom.	513 12 06
KAYMAKAMLIK	
Kaymakamlık	513 10 51
C.Savcılığı	513 10 53
C.Savcı Yrd.	513 29 54
Emniyet Müd.	513 10 28
ULAŞIM	
METRO	513 12 12
Aydın Turizm	513 20 77
Süzer Turizm	512 10 72
Kanberoğlu-Esadaş	514 45 49
Anıtur	514 47 71
Kamil Koç	513 35 71
HASTANELER	
Devlet Hastanesi	517 34 00
Sahil Dev. Hast.	513 23 29
Mer.Sağ.Ocağı	513 10 68
Tomokay Tomografi	513 65 29
Uzmanlar Tıp Mrk.	513 60 40
TAKSİLER	
Körfez Taksi	513 18 21
Çınar Taksi	513 24 67
Güven Taksi	513 32 40
Gemlik Taksi	513 23 24
Manastır Taksi	517 33 94

RESMİ DAİRELER	
TEK Arıza	513 20 66
TEK İşletme	513 45 03
Statyum	514 00 95
Orm.Böl.Şef.	513 12 86
Milli Eğt. Md.	513 11 74
Halk Kütüphane	513 13 53
Askerlik Şb.	513 10 57
Karayolları	513 13 08
Liman Baş.	513 11 33
Mal Müd.	513 10 95
Nüfus Md.	513 37 42
Özel İd. Md.	513 15 07
Tapu Sicl. Müd.	513 14 14
Müftülük	513 13 64
Gümrük Md.	524 85 86
Tekel Md.	513 10 42
Ver. Dairesi Md.	513 10 92
İlçe Tarım Müd.	513 10 45
İlçe Seç. Md.	513 77 73
Halk Eğitim Müd.	513 18 46
BELEDİYE	
Santral	513 45 21 -23
Başkanlık	513 45 20
Zabıta	513 24 32
Otobüs İşlet.	513 45 21-122
BUSKİ	514 57 96
İtfaiye	513 23 25
Muhasebe Md.	513 45 21-182
Yazı İşl. Md.	513 45 21-111
Su Arıza	Yalnız 185

DENİZ OTOBÜSÜ	
Bursa	256 77 84
Mudanya	544 30 60
Yenikapı	(212) 516 12 12
Yalova	(226) 811 13 23
İDO İmam Aslan Dinlenme Tes.	513 23 94
VAPUR - FERİBOT	
Yalova	(226) 814 10 20
Topçular	(226) 363 43 19
Eskihisar	(262) 655 60 31
OTOBÜS	
Şehirlerarası	261 54 00
Otobüs Terminali	(18 Hat)
DAĞITICILAR	
GEMDAŞ	513 29 29
Aygaz	513 12 95
Habaş	513 16 37
Mogaz	513 75 58
Ergaz	513 88 43
İpragaz	513 22 59
Habaşgaz	513 45 46
Yeni Likitgaz	513 65 00
BP Gaz	514 59 81
Bütünler Likitgaz	513 80 00
Akçagaz	514 88 70
Totalgaz	514 17 00
Akcan Petrol	513 10 79
MAR-PET	513 30 33
Tuncay Otogaz	513 14 25
Beyza Petrol	513 01 03

Gemlik Körfez
GEMLİK'İN İLK GÜNLÜK SİYASİ GAZETESİ

YEREL SÜRELİ YAYIN
YIL : 37 SAYI : 3426
FİYATI : 50 Kr. (KDV Dahil)
Sahibi : Kadri GÜLER
Sorumlu Yazı İşleri Müdürü : Serap GÜLER
Haber Müdürü : Seyfettin ŞEKERSÖZ
İstiklal Cad. Bora Sok. No:3/B
Tel : 513 96 83 Fax : 513 35 95 GEMLİK
Yönetim ve Basım Yeri : KÖRFEZ OFSET
Matbaaclık-Yayıncılık-Reklamcılık Tesisi
İstiklal Cad. Bora Sok. No:3/B GEMLİK
(Dini bayram Günleri ve Pazar günleri yayınlanmaz)

GEMLİK SİNEMA GÜNLÜĞÜ
VENÜS SİNEMASI
İŞKENCE
ODASI
11.45 - 14.00 - 16.15
Rezervasyon
(Tel : 513 33 21)

"Başarmak için bire bir"

2008 - 2009 ÖĞRETİM YILI
1. YERLEŞTİRME SONUÇ LİSTESİ

FEN LİSESİ KAZANAN ÖĞRENCİLERİMİZ

1 MAHMUT ENES KARA	BURSA ALİ OSMAN SÖNMEZ FEN LİSESİ
2 ENES ALDEMİR	BURSA ALİ OSMAN SÖNMEZ FEN LİSESİ
3 VOLKAN ÇELİK	YALOVA TERMAL FEN LİSESİ
4 ÖZGE GÜNER BAYRAM	REFİK ARSLAN ÖZTÜRK FEN LİSESİ

ANADOLU LİSESİ KAZANAN ÖĞRENCİLERİMİZ

5 PELİN MERVE PEHLEVAN	BURSA MİLLİ PİYANGO ANADOLU LİSESİ
6 ESRA İPEK YELEKÇİ	BURSA ANADOLU ERKEK LİSESİ
7 CANSU NOCA	BURSA ANADOLU ERKEK LİSESİ
8 ELANUR SERTKAYA	BURSA HÜRRİYET ANADOLU LİSESİ
9 FATİH AKAR	ESKİŞEHİR ETİ SOSYAL BİLİMLER LİSESİ
10 OZAN GENÇ	GEMLİK CELAL BAYAR ANADOLU LİSESİ
11 CEMRE ARSLAN	GEMLİK CELAL BAYAR ANADOLU LİSESİ
12 ONUR ÖMÜRLER	GEMLİK CELAL BAYAR ANADOLU LİSESİ
13 AYSUN GEVEN	GEMLİK CELAL BAYAR ANADOLU LİSESİ
14 ZEYNEP HORAZ	GEMLİK CELAL BAYAR ANADOLU LİSESİ
15 AKİLE TUĞBA ŞENGÜL	GEMLİK CELAL BAYAR ANADOLU LİSESİ
16 ÖZGE BAYKİZ	GEMLİK CELAL BAYAR ANADOLU LİSESİ
17 ONUR KÜÇÜK	GEMLİK CELAL BAYAR ANADOLU LİSESİ
18 TİLBE ÇALDIR	GEMLİK CELAL BAYAR ANADOLU LİSESİ
19 GÖZDE NUR BOZAN	GEMLİK CELAL BAYAR ANADOLU LİSESİ
20 SILA YILMAZ	GEMLİK CELAL BAYAR ANADOLU LİSESİ
21 MELTEM YILMAZ	GEMLİK CELAL BAYAR ANADOLU LİSESİ
22 GÖRKEM SALMAN	GEMLİK CELAL BAYAR ANADOLU LİSESİ
23 BURTEÇİN AKŞEN	GEMLİK CELAL BAYAR ANADOLU LİSESİ
24 İREM ATMACA	GEMLİK CELAL BAYAR ANADOLU LİSESİ
25 MELİS ÖZALP	GEMLİK CELAL BAYAR ANADOLU LİSESİ
26 CANSU ESEN	GEMLİK CELAL BAYAR ANADOLU LİSESİ
27 SEYFETTİN ÖZTÜRK	GEMLİK CELAL BAYAR ANADOLU LİSESİ
28 AHMET DURAN	GEMLİK CELAL BAYAR ANADOLU LİSESİ
29 BÜŞRA DURSUN	GEMLİK CELAL BAYAR ANADOLU LİSESİ
30 TOLGA YİĞİT	GEMLİK CELAL BAYAR ANADOLU LİSESİ
31 AHMET GÜNDOĞDU	GEMLİK CELAL BAYAR ANADOLU LİSESİ
32 DURU SILA KAHRAMAN	GEMLİK CELAL BAYAR ANADOLU LİSESİ
33 DAMLA ÖZ	GEMLİK CELAL BAYAR ANADOLU LİSESİ
34 GÖZDEM AKPINAROĞLU	GEMLİK CELAL BAYAR ANADOLU LİSESİ
35 AHMET ZEKİ ERTEM	GEMLİK CELAL BAYAR ANADOLU LİSESİ
36 ANIL FURKAN TAŞKIRAN	GEMLİK CELAL BAYAR ANADOLU LİSESİ
37 MERYEM YİĞİT	ORHANGAZİ ÖĞRETMEN EYÜP TOPCU AN. LİS.
38 ERKAN YILDIZ	ORHANGAZİ ÖĞRETMEN EYÜP TOPCU AN. LİS.
39 EFECENK KIRLAR	ORHANGAZİ ÖĞRETMEN EYÜP TOPCU AN. LİS.
40 FULİN BABUR	ORHANGAZİ ÖĞRETMEN EYÜP TOPCU AN. LİS.
41 ORHAN BARUT	YALOVA ŞEHİT OSMAN ALTINKUYU AN. LİSESİ
42 BEYZA BİRKAN	YALOVA ŞEHİT OSMAN ALTINKUYU AN. LİSESİ
43 İREM ÖZÜŞEN	80. YIL CUMHURİYET ANADOLU LİSESİ

ANADOLU MESLEK LİSESİ KAZANAN ÖĞRENCİLERİMİZ

44 ELİF ARKIL	UMURBEY CELAL BAYAR SAĞ. MES. HEMŞİRELİK
45 NAZLICAN ÇOLAKLAR	UMURBEY CELAL BAYAR SAĞ. MES. HEMŞİRELİK
46 SEDA TUNA	UMURBEY CELAL BAYAR SAĞ. MES HEMŞİRELİK
47 İLKER SAĞLIK	UMURBEY CELAL BAYAR SAĞ. MES. ACİL TIP DALI
48 ÖZLEM DURCAN	ÇINARCIK GAZİ MUSTAFA KEMAL SAĞ. MES. HEMŞİRELİK

ANADOLU TEKNİK VE MESLEK LİSESİNİ KAZANAN ÖĞRENCİLERİMİZ

49 AYŞE TUĞBA KELEŞ	GEMLİK KIZ TEKNİK MES. LİSE. BİLİŞİM TEKNOLOJİSİ
50 KADER KÖSE	GEMLİK KIZ TEKNİK MES. LİSE. ÇOCUK GELİŞİMİ EĞ. ALANANI
51 BELYA DEMİR	GEMLİK KIZ TEKNİK MES. LİSE.GİY. ÜRETİM TEKNOLOJİSİ
52 MELİKE DAŞÇI	GEMLİK KIZ TEKNİK MES. LİSE. BİLİŞİM TEKNOLOJİSİ
53 ZEHRA PALA	GEMLİK KIZ TEKNİK MES. LİSE. BİLİŞİM TEKNOLOJİSİ
54 GAMZE BAKIR	GEMLİK KIZ TEKNİK MES. LİSE GİYİM ÜRETİM TEKNOLOJİSİ
55 YELİZ ATEŞLİ	GEMLİK KIZ TEKNİK MES. LİSE. BİLİŞİM TEKNOLOJİSİ
56 AYCAN COŞKUN	GEMLİK KIZ TEKNİK MES. LİSE. BİLİŞİM TEKNOLOJİSİ
57 PINAR BEKTAŞ	GEMLİK KIZ TEKNİK MES. LİSE. GİYİM ÜRETİM TEKNOLOJİSİ
58 SELDA HAN	GEMLİK KIZ TEKNİK MES. LİSE. GİYİM ÜRETİM TEKNOLOJİSİ
59 VİLDAN ÇELENKOĞLU	GEMLİK KIZ TEKNİK MES. LİSE.GIDA TEKNOLOJİSİ ALANANI
60 SELİN BAHAR	GEMLİK KIZ TEKNİK MES. LİSE.GIDA TEKNOLOJİSİ ALANANI
61 H. HATİCE KARADEDE	GEMLİK KIZ TEKNİK MES. LİSE.GIDA TEKNOLOJİSİ ALANANI
62 ALPER ASLAN	OVAAKÇA ŞARIK TARA TEK. VE ENM. BİLİŞİM TEKNOLOJİSİ
63 BEKİRCAN UYAR	ALİ OSMAN SÖNMEZ T.M.L. ELEKTRİK ELEKTRONİK
64 EREN COŞMAN	ALİ OSMAN SÖNMEZ T.M.L. ELEKTRİK ELEKTRONİK
65 GİZEM YILMAZ	ALİ OSMAN SÖNMEZ T.M.L. TEKSİTİL
66 ABDUSSAMET ÇALIŞKAN	ALİ OSMAN SÖNMEZ T.M.L. ELEKTRİK ELEKTRONİK
67 MERT ŞAHİN	GEMLİK TİC. MES. LİS. BİLİŞİM TEKNOLOJİSİ
68 AYSU ÖZÇELİKYÜREK	GEMLİK TİC. MES. LİS. BİLİŞİM TEKNOLOJİSİ
69 MUSTAFA ANIL DEDETÜRK	YEŞİLYAYLA TEK. EN.MES.LİS. BİLİŞİM TEKNOLOJİLERİ
70 HASAN ÖLMEZ	GEMLİK EN.MES. MAKİNA TEKNOLOJİSİ
71 OZAN KARAKUŞ	OVAAKÇA ŞARIK TARA TEK. VE ENM. BİLİŞİM TEKNOLOJİSİ
72 SEDA AYDINLIK	YALOVA ANADOLU TEK. MES. LİS. BİLİŞİM TEKNOLOJİSİ
73 BARIŞ ALTINSAY	ORHANGAZİ TEK. VE EN MES. BİLİŞİM TEKNOLOJİSİ
74 BURAK AYDINLI	ORHANGAZİ TEK.VE MES. LİSE. ELEKTİRİK ELEKTRONİK
75 TAHSİNCAN GENÇ	ORHANGAZİ TEK. VE EN MES. BİLİŞİM TEKNOLOJİSİ
76 AYTAÇ AYDIN	GEMLİK EN.MES. MAKİNA TEKNOLOJİSİ
77 ERTUĞRUL İMRE	ORHANGAZİ TEK.VE MES. LİSE. ELEKTİRİK ELEKTRONİK
78 TOLGA HAN	ORHANGAZİ TEK.VE MES. LİSE. ELEKTİRİK ELEKTRONİK
79 CENGİZ PINARBAŞI	OSMANGAZİ OTEL VE TUR. MESLEK LİS. YİYECEK İÇECEK
80 DERYA AYYILDIZ	YALOVA MERKEZ TİC. MES. LİS. BİLİŞİM TEKNOLOJİSİ

birey® DERSHANESİ
Eski Pazar Cad.
Belediye Karşısı
Ahmet Semiz İş Merkezi
GEMLİK / BURSA
Tel : 514 68 00 - 514 15 15
gemlik@birey.com

ÖZEL AYKENT İLKÖĞRETİM OKULU

"İyi bir gelecek Aykent ile başlar"

Özel Aykent İlköğretim Okulu ve Anasınıfı 2009-2010 dönemi kayıtları başladı

Gemlik-Orhangazi yolu 2.Km.
Umurbey Paşabahçeler Mevkii
Tel : 513 50 84 GEMLİK
www.aykentilkogretim.k12.tr

OKULUMUZUN YETİŞTİRDİĞİ ÖĞRENCİLER

Hoşgörülüdür, şeffaftır, olaylara profesyonellikle yaklaşır ve çözer, planlıdır, çalışmalarını planlar ve uygular, evrenseldir, çağa ayak uydurmasını bilir, yeniliklere açıktır, süreç odaklıdır, paylaşımcıdır. Her zaman ve her konuda özveri ile çalışır, vefakardır, dostlarını asla unutmaz, sürekli eğitim ilkesi ile hareket eder, kararlı ve tutarlıdır, kendi kararlarını verir ve uygular, özgüveni tamdır. Her yerde ve her ortamda kendini ispatlar, engel tanımaz, "BAŞARACAĞIM" der ve başarır....

Deneyimli kadromuz ve çağdaş eğitim anlayışıyla sizlere en yakın özel okuluz

4-5 YAŞ	4.300 TL
ANA SINIFI	4.500 TL
1. SINIF	5.500 TL
2. SINIF	6.600 TL
3. SINIF	6.600 TL
4. SINIF	6.600 TL
5. SINIF	6.600 TL
6. SINIF	6.600 TL
7. SINIF	6.600 TL
8. SINIF	6.600 TL

Ücretlerimize eğitim-öğretim, yemek, servis ve KDV dahildir.

Kuruluş:1973

Gemlik Körfez

GEMLİK'İN İLK GÜNLÜK SİYASİ GAZETESİ

5 Ağustos 2009 Çarşamba www.gemlikkorfezgazetesi.com info@gemlikkorfezgazetesi.com 50 Kr

ÖZTÜRK

HALI YIKAMA FABRİKASI

"Halı Yıkamak bir Sanattır"

Halılarınız evinizden alınıp özenle yıkandıktan sonra en kısa süre içinde tekrar evinize teslim edilir.

Servisimiz Ücretsizdir.

Dr. Ziya Kaya Mh. Alp Sk. (Emniyet Müdürlüğü arkası)

Alo: 514 57 37

Belediye Başkanı Fatih Mehmet Güler, ilk toplantı için 120 kişiye davet gönderdi

Kent Konseyi yarın toplanıyor

Belediye Başkanı Fatih Mehmet Güler, yerel seçimlerde verdiği sözlerden biri olan Kent Konseyi'ni kurma girişimini hayata geçiriyor. Güler, yarın Belediye Düğün Salonu'nda Kent Konseyi Genel Kurulu'nu ilk kez toplayacak. Resmi kurumlar, sivil toplum örgütleri, halk, medya ve gençlerden oluşan 120 kişi Gemlik Kent Konseyi birinci toplantısına davet edildi. Kent Konseyi, yarın kendi aralarında Yürütme Kurulu'nu oluşturduktan sonra, çalışmalarına başlayacak. Başkan Güler, toplantıda Kent Vizyonu konusunda bir konuşma yapacak.

Fatih Mehmet Güler

GEMDEVAK ekibi destek bekliyor

Gemlik Devlet Arama Kurtarma olan ve Gemlik'te yeni oluşmaya başlayan GEMDEVAK ekibi Belediye Başkanı Fatih Mehmet Güler'i ziyaret ederek, destek beklediklerini söylediler. Syf 4'de

Bu gece Berat Kandili

İslam aleminin en kutsal günlerinden olan ve Ramazan ayını müjdeleyen son kandil gecesi olan Berat Kandili bu akşam kutlanıyor.

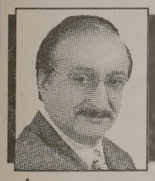

Güne Bakış

Kadri GÜLER
kadri_guler@hotmail.com

Ağustos sıcakları ve Kent Konseyi

İki gündür süren kavurucu sıcaklar bunaltıyor.

Nihayet Ağustos ayına da girdik.

Ağustos'un yarısı yaz yarısı kış derler.

Bende buna inananlardandım, ancak son yıllarda Ağustos ayı da sıcak geçiyor.

15 Ağustos'tan sonra çıkan sert rüzgarlar yok artık.

Bunu da küresel ısınmaya bağlıyorum.

Yakında ramazan ayı başlayacak.

Bunun etkisi şimdiden görülmeye başladı bile.

Ramazan ayına kadar yaz etkinlikleri süreceğe benziyor.

Yarın Gemlik'te ilk kez Kent Konseyi toplanacak. Nedir Kent konseyi derseniz, kentin vizyonunu, hemşehrilik bilincini geliştirmek, kentin hak ve hukukunu korumak, sürdürülebilir bir kalkınma sağlamak, çevreye duyarlılık göstermek, sosyal yardımlaşma ve dayanışmayı sağlamak, hesap sorma ve hesap verme bilincini geliştirmek, yönetime katılmak, paylaşmak için o kentteki insanların biraraya gelerek kenti için yapabilecekelerini planlamak...

Uzun bir tanıtım oldu ama sanırım tüm bunlar o kenteki insanların yaşadıkları yere karşı sorumluluk bilinciyle hareket etmesini sağlar. Bunun için bir ilki daha yaşayacağız.

Kent Konseyi yürütme kurulu oluşucak ve vatandaş da yönetime katılmış olacak.

Dilerim bu Konsey iyi işler başarır.

Goodyear

DuraGrip

Kilometrelerce... Güvenle...

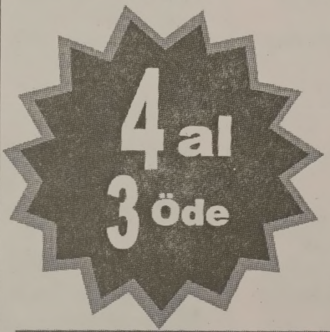

4 al 3 öde

GOODYEAR

Birlikte güvenle

Küçük Sanayi Sitesi B/Blok No:13-14 - GEMLİK
Tel: 0.224 524 74 01

Buluşma

Gürhan ÇETİNKAYA

Sigara yasağı....

Meyhanedeki hoparlörden süzülen o muhteşem sesin, Tanju Okan'ın "Benim tek dostum içkim sigaram.." ezgileri loşluklara yayılırken, "içerim bana kimse karışamaz " diyen müşteri garsonla inatlaşıyor..

İnatlaşma itişmeye derken silahla buluşmaya kadar varıyor.

Uygulama başlayalı bir yıl olmuştu.. Yeterli alt yapı henüz oturmadan "yasak" kapsamı genişletildi..

Ve siyasal irade buyurdu;

Kapalı olan mekanlarda sigara içilmeyecek..

Lokantalar..

Kahvehaneler..

Hasılı halka açık ama üstü kapalı olan her yer yasak kapsamında..

Nasıl olacak ?

Kim denetleyecek ?

Nasıl olacağı belli..

Ben yaptım oldu..

Kimin denetleyeceği de belli..

Ama nasıl denetlenecek..

Meyhanede..

Adam kendini unutacak ölçüde içmiş..

Mekan sahibi sıkıysa "sigara içmek yasak hemşerim" desinde görelim.

Nitekim diyenler de oldu ..

Oldu olmasına da..

Kimi yanıtı canıyla ödedi, kimi de canını zor kurtardı.

İş dönüp dolaşıp eğitime dayanıyor..

Eğitim düzeyi ilkokul üçüncü sınıfı henüz aşmamış bir toplumda "yassak hemşerim " demek..

Demek ki..

Öncelik bilinçlendirmek..

Sigaranın sağlığa zararları sıkılmadan, yorulmadan, usanmadan anlatılacak.

Toplum da "sigaraya karşı " olanların ve içmeyenlerin sayısı çoğaltılacak..

Ondan sonra yasak..

O durumda yasağa da gerek yok ya aslında..

Türkiye'de..

Ben yaptım oldu mantığı yönetenlerin "ilkesi" halini almış..

Yasakçı zihniyetin etkili olduğu tek yer var..

Orası da cihet-i askeriye..

Askeriyede kurallar var..

Emirler var..

Ama o kurallara uyacak, emirleri uygulaya cak "bilinç"de var..

Sistem öyle kurgulanmış ve yapılanmış çünkü..

Sigaranın tüketimini engelleyelim..

Hiç itirazımız yok..

Ancak;.

Toplumsal bilinç düzeyini yükseltmeden asla..

Yasaklarla olmaz bu iş..

Çünkü yurttaş ve özellikle geçim kaygısına düşmüş ve var olmakla yok olmak arasında çetin bir mücadele veren "esnaf" mutlaka bir delik bulacak yasaktan kurtulmak için.

Hadi şimdi yaz..

Sokaklar elverişli..

Dışarı masa atıyorsun oluyor..

Ya havalar soğuduğunda ne olacak ?

Gemlik Körfez
ABONE OLDUNUZ MU?
ABONE OLUN OKUYUN OKUTUN

Küçük Sanayi Sitesi girişinde geçirdiği kazada hayatını kaybetmişti

Şanlı'ya hüzünlü veda

Seyfettin ŞEKERSÖZ

Pazar günü geçirdiği trafik kazası sonucu hayatını kaybeden emekli Başkomiser ve Genç Parti Gemlik İlçe Başkanı Nizamettin Şanlı dün toprağa verildi. Gemlik çıkışı jandarma rampasını geçtiğinde direksi yon hakimiyetini kaybederek şarampole yuvarlanan ve başından aldığı darbe ile kaldırıldığı Bursa Tıp Fakültesi Hastanesinde tüm çabalara karşın kurtarılamayarak haya tını kaybeden Nizamettin Şanlı cenazesi dün Çarşı caminde kılınan öğlen namazı sonrasında ailesi, se venleri ve mesai arkadaşlarının göz yaşlarıyla ilçe mezarlığında toprağa verildi.

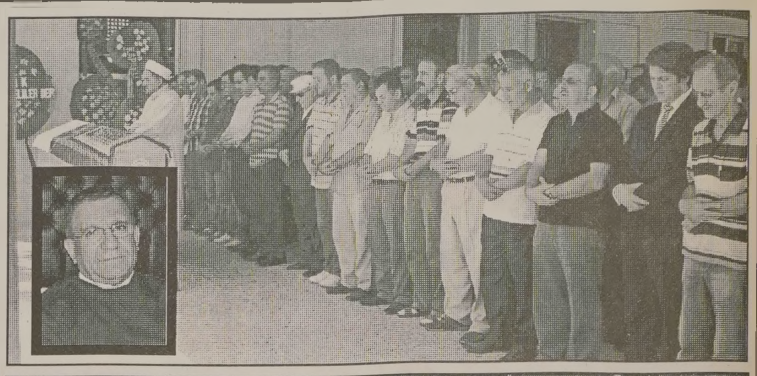

Nizamettin Şanlı, son yolculuğuna uğurlandı

Kenan Evren yoğun bakımda

7. Cumhurbaşkanı Kenan Evren'in, Ankara Gülhane Askeri Tıp Akade misi (GATA) Hasta nesindeki tedavisi sürüyor. Bodrum dan Ankara'ya geti rilen Evren, GATA da yoğun bakıma alın dı. Yapılan mü dahaleler sonucu Evren'in alt sindi rim sistemindeki kanama durduruldu ve kan değerleri normale dön meye başladı.

RAMAZANA 16 GÜN KALDI
İMSAKİYE ÇEŞİTLERİMİZİ GÖRMEDEN KARAR VERMEYİN
Körfez Ofset
MATBAACILIK - YAYINCILIK - REKLAMCILIK
İstiklal Caddesi Bora Sokak No: 3/B
Tel : (0.224) 513 96 83 GEMLİK

Aydı
AYDI ZEYTİN
SİYAH SALAMURA & YAĞLI SELE ZEYTİNİ
YEŞİL ZEYTİN ve ÇEŞİTLERİ
ZEYTİN YAĞI SATIŞLARIMIZ BAŞLAMIŞTIR.
ÜRÜNLERİMİZ KALİTELİ ve NATURELDİR.

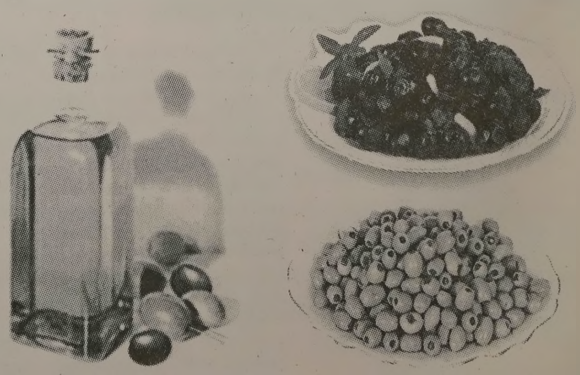

Orhangazi Cd. Gemlikspor Katlı Otopark Köşesi No:25 - GEMLİK
TEL: 0.532 671 21 65

14 yaşındaki çocuğa rakı içirip, tecavüz ettiler

Bursa'da rakı içirdikleri 14 yaşındaki M.Ö.'ye tecavüz ettiği öne sürülen 62 yaşındaki F.H. ve 46 yaşındaki E.T. polis tarafından gözaltına alındı. Merkez Osmangazi İlçesi'nde devriye gezen polis ekiplerinin yanına giden M.Ö. adlı genç, "İki amca bana rakı içirip tecavüz ediyor. Ne olur beni kurtarın" diyerek yardım istedi. Bunun üzerine harekete geçen Asayiş Şube Müdürlüğü Ahlak Büro Amirliği ekipleri M.Ö.'nün gösterdiği eve baskın düzenledi. Baskında, işçi emeklisi F.H. ile 'tecavüz'den dört, 'alıkoymaktan' iki suç kaydı bulunan inşaat işçisi E.T. gözaltına alındı. Şüpheliler, polise verdikleri ifadede M.Ö. ile zorla değil kendi isteğiyle ilişkiye girdiklerini söylediler. F.H. ile E.T., Bursa Cumhuriyet Savcılığı tarafından süren sorgularının ardından adliyeye çıkartılacak.

Düğün fırsatçıları 4 kişinin çantasını çaldı

Bursa'nın Karacabey ilçesinde bir düğünde 4 kişinin çantası çalındı. Alınan bilgiye göre, Runguşpaşa Mahallesi 45. Sokak üzerinde bir evde yapılan düğün sırasında, Merve T. (20), Elif T. (27), Gülçin Ç. (30) ve Sebahat B.'nin (75) çantaları çalındı. Çantalarda banka kartları, para ve cep telefonları bulunduğu bildirildi. Olayla ilgili soruşturma başlatıldı.

ZİYNET EŞYALARINI ÇALDILAR

Bursa'da bir eve giren hırsızlar ziynet eşyası çaldı. Alınan bilgiye göre, Karaman Mahallesi Karşı Sokak üzerinde Gülümser Ş.'ye (52) ait eve gece geç saatlerde giren hırsızlar, 2 adet Adana burması, 16 gramlık 22 ayar bilezik, 1 adet pembe taşlı yüzük, 1 adet altın yüzük, 1 adet küpe ve 500 Euro alarak kaçtı. Olayla ilgili soruşturma başlatıldı

Eve alkollü gelen oğlunu bıçakladı

Bursa'da bir şahıs, eve alkollü gelen oğlunu kalçasından bıçakladı. Alınan bilgiye göre, Aktarhüssam Mahallesi İlgarlar Sokak üzerinde oturan Osman A. (59), eve alkollü gelen oğlu Murat A. (33) ile tartışmaya başladı. Osman A., tartışmanın büyümesi üzerine oğlunu kalçasından bıçakladı. Yaralı Murat A., 112 Acil Servis ambulansı ile hastaneye kaldırıldı. Olayla ilgili soruşturma başlatıldı.

Tarihi eser kaçakçılığı yapan 3 kişi gözaltında

Bursa'nın Karacabey ilçesinde, tarihi eser kaçakçılığı yaptığı belirlenen 3 kişi gözaltına alındı. Şahısların evlerinde yapılan aramalarda, 8 adet eski eser, 25 adet bakır sikke ele geçirildi. Alınan bilgiye göre, Şahmelek ve Kıranlar köylerinde S.D., S.Ö. ve İ.Ü. isimli şahısların ellerindeki tarihi sereleri satmaya çalıştığı ihbarı alan Bursa İl Jandarma Komutanlığı ekiplerinin, Cumhuriyet Savcısı'ndan alınan arama izniyle şahısların evlerinde yaptığı aramalarda 8 adet eski eser, 25 adet bakır sikke, 1 adet dijital dedektör, 1 adet ruhsatsız tabanca, 1 adet ruhsatsız av tüfeği ve silahlara ait çok sayıda şarjör ele geçirildi. Gözaltına alınan zanlılar, sorgularından sonra sevk edildikleri adli mercilerce tutuksuz yargılanmak üzere serbest bırakıldı

Motosiklet bisiklete çarptı: 1 ölü

Bursa'nın İnegöl ilçesinde motosikletin çarptığı bisiklet sürücüsü hayatını kaybetti. Alınan bilgiye göre, Erman Y. (27) idaresindeki 16 F 3750 plakalı motosiklet, İnegöl-Bursa karayolu Özdilek Kavşağı'nda Zeynullah Hacılar'ın (71) kullandığı bisiklete çarptı. Kazada, bisiklet sürücüsü Zeynullah Hacılar olay yerinde hayatını kaybetti. Ağır yaralanan motosiklet sürücüsü Erman Y., 112 Acil Servis ambulansı ile hastaneye kaldırıldı.

'Gemlik Körfez' internette www.gemlikkorfezgazetesi.com

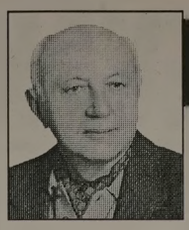

Yazı YORUM

Diş Hekimi
Özcan VURAL
ozcanvural1933@hotmail.com
www.milliyet/blog/özcan vural

3 G telefonları!....

Telefon için sorular....

3G çıktı diye benim eski cep telefonum işlemeyecek mi?

Eskisi gibi cep telefonunu onu bunu aramak için kullanacak isen, 3G'ye kafanı takmaya gerek yok. Eskisini aynen kullanacaksın.

Konuşma ücretleri ucuzlayacak mı, artacak mı?

Eskiden ne ücret ödüyor isen gene aynı ücreti ödemeye devam edeceksin.

3G başladı diye tarifede ne indirim, ne bindirim var.

Ben 3G'ye geçmeye mecbur muyum?

3G, cep telefonundan hızlı internet erişimi için kullanılan bir teknoloji.

Bu nedenle 3G'ye geçmediğinizde herhangi bir kaybınız olmuyor.

Nedir bu 3G denilen şey?

Üçüncü nesil teknolojiyi anlatıyor.

İngilizce'de "3rd Generation" (3'üncü Nesil) ifadesinin kısaltması.

Türkçeleştirmek isteyenler

"3. Nesil"den yola çıkarak 3G yerine 3N de diyebiliyorlar.

Bu teknoloji yepyeni bir keşif mi?

Türkiye'de geçen hafta kullanılmaya başladı. Fakat yeni bir keşif değil.

10 yıl önce Uzakdoğu ardından da Avrupa ve Amerika'da kullanılmaya başladı.

Bu nedenle burada 3G hizmeti yok iken, Türkiye ye ithal edilen cep telefonlarının bazıları 3G'ye uyumlu telefonlar idi.

Türkiye'de cep telefonu sayısı 65 milyonu aşıyor.

Bilenlerin anlattığına göre bunların 2 milyon adedi 3G'ye uyumlu telefonlar imiş.

3G'li telefonla konuşmak benim eski telefonla konuşmaktan daha mı pahalı daha mı ucuz?

Bu teknoloji telefonda konuşma fiyatını etkilemiyor.

Ses tarifesinde dakika fiyatlarında hiçbir değişiklik olmayacak.

3G abonesi olup, operatörlerin data (veri) paketlerinden birini alırsanız, faturanız kaba racak.

Eski telefonu işe yaramayacak mı?

Telefon 3G destekli değilse yeni model almak gerekecek.

Görüntülü görüşme yapmak istiyorsan çift kameralı olmalı.

Aksi taktirde sadece hızlı internet erişimi (cep'ten TV izlemek, film indirmek v.s) için bu telefon kullanılabilir.

Çift kamera ne demek.

Cep telefonunun neresinde?

Eski cep telefonlarının arkasında fotoğraf çekmek için bir kamera (içi mercekli bir göz) vardı. 3G'li telefonlarda buna ek olarak cep telefonunun ön yüzünde sağ veya sol üstte yer alan ikinci bir kamera var. Bu görüntülü görüşme yapılmasını sağlıyor.

Eski usul, arkasında resim ve video çeken göz olan cep telefonları artık işe yaramayacak mı? Resim ve video çekmeyecek mi?

Eskiden aldığı, resim ve video çeken telefonu olanlar cep telefonlarını eskisi gibi kullanacaklar. Cep telefonlarını değiştirmeden 3G'den yararlanmak için başvuranlar görüntülü ileti şim gerçekleştiremeyecekler ama, cep telefonlarına müzik yükleyebilecekler, telefon ekranından TV izleyebilecekler, internetteki tüm işlerini hızlı bir şekilde yapabilecekler. 3G'ye bağlanmak için ne yapacağız ?

Operatörlere SMS yoluyla başvuru yaparak birkaç dakikada 3G abonesi olabilirsiniz

3G yazarak SMS atılacak numaralar şunlar:

Turkcell (2323), Vodafone (3636), Avea (3334).

Gemlik Körfez

GEMDEVAK ekibi destek bekliyor

Seyfettin ŞEKERSÖZ

Kısa adı Gemlik Devlet Arama Kurtarma olan ve Gemlik'te yeni oluşmaya başlayan GEMDEVAK ekibi Belediye Başkanı Fatih Mehmet Güler'i ziyaret ederek, destek beklediklerini söylediler. Arama Kurtarma Birim Amiri ve aynı zamanda Muammer Ağım Devlet Hastanesi Personel Şefi olan Öztürk Şahin liderliğinde Başkan Güler'i ziyaret eden Coşkun Polat Bilek, Selçuk Gökçe, Sezer Turan, Ramazan Uslu, Ahmet Akıncı, Süleyman Yalıntaş, Ragıp Onur Saraç ve Atilla Çakır, hiçbir ekipmanı bulunmayan Arama Kurtarma ekibi için malzeme desteği sağlanmasını istediler. Kurtarma ekibinin şu anda 18 gönüllü elemanı bulunduğunu söyleyen birim amiri Öztürk Şahin, Başkan Güler'e başka bölgelerde yaptıkları çalışmaları gösteren örnekler sundu. Daha çok kendilerine ekipman desteği verebilecek sponsorlar aradıklarını belirten arama kurtarma ekibi, deprem kuşağında bulunan Gemlik'te böyle bir ekibe ihtiyaç olduğunun da altını çizdiler. Kendilerinin temin ettiği arama kurtarma elbiseleriyle gelen GEMDEVAK'lıların hastanede çeşitli sağlık birimlerinde çalışmalarının da arama kurtarma ekibi için önemli avantaj olduğunu ifade eden birim amiri Öztürk Şahin, başkan Güler'den kendilerine sponsor olabilecek destek istedi.

Hastanede kurulan bir arama kurtarma ekibinin Sağlık Bakanlığı tarafından desteklenmesi gerektiğini söyleyen Güler, Gemlik Belediyesi'nin şu anda 200 çalışanı geçtiğinden bu tür bir ekibi belediye bünyesinde kurması gerektiğini hatırlatarak, *"Mücadeleyi severim ama tek başına savaşan biri olmak ta istemem. Sizlere şunu veririzden önce birlikte ne yapabiliriz onu düşünmeliyiz"* diye konuştu. GEMDEVAK ekibi 17 Ağustos'ta Mudanya'da yapılacak ve Bursa'da kurulu bulunan tüm arama kurtarma ekiplerinin de katılacakları etkinlikte Gemlik'i temsil edeceklerini bildirdiler.

Bayar'ın Anıtı 22 Ağustos'a hazırlanıyor

Umurbey'de bulunan 3. Cumhurbaşkanı Merhum Celal Bayar'ın anıt mezarı Gemlik Belediyesi tarafından boyatılıyor. Konuyla ilgili açıklamada bulunan Belediye Başkanı Fatih Mehmet Güler, 22 Ağustos tarihinde vefatının 23. yıldönümünde anılacak olan Türkiye Cumhuriyeti Devletinin 3. Cumhurbaşkanı Merhum Celal Bayar'ın anıt mezarının Belediye imkanları ile boyatıldığını söyledi. Bayar'ın Anıtının müze ve kütüphanesi ile birlikte her yıl binlerce insan tarafından ziyaret edildiğini belirten Başkan Güler, bu çerçevede önceki yıllarda çevre düzenlemesi tamamlanan Bayar Anıt mezar alanında binaların boyanmasının da tamamlandığını ve bölgenin simgesi haline gelen anıt mezarında boyandığını söyledi. Belediye Başkanı Fatih Mehmet Güler, söz konusu çalışmaların 22 Ağustos tarihinde düzenlenen devlet törenine yetiştirileceğini söyledi.

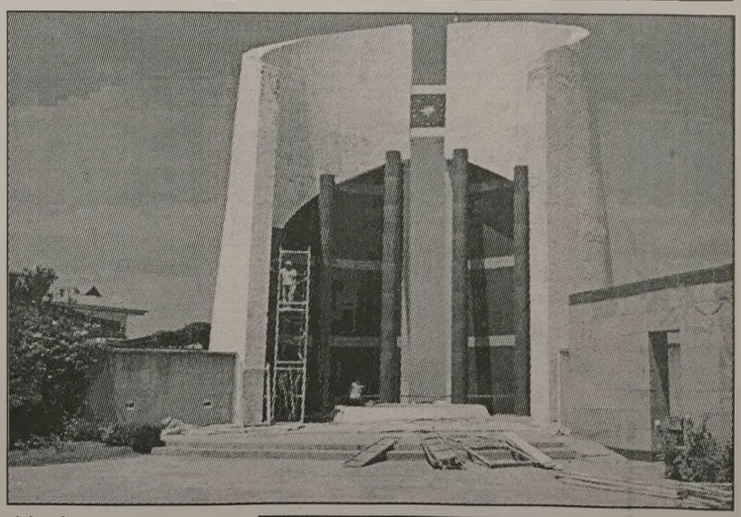

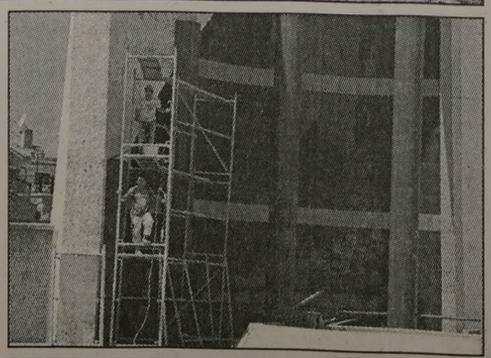

Yol bakımı seyyarlara yaradı

Gemlik Bursa karayolunda uzun zamandır süren bakım ve onarım çalışmaları sürücüleri çileden çıkartırken, seyyarların da ekmek kapısı oldu. Bakım ve asfaltlama çalışmaları nedeniyle Bursa Gemlik Karayolunun sık sık tıkanıp uzun kuyruklar oluşturmasını fırsata çeviren seyyar satıcılar, ellerindeki torbalarda bulunan meyveleri satmak için tehlikeye maruz kalıyorlar. Sürücüler, yetkililerin seyyar satıcıların tehlike yarattığını belirterek, önlem alınmasını istediler.

'Gemlik Körfez' internette
www.gemlikkorfezgazetesi.com

Tüm İslam Aleminin ve Gemlikli hemşehrilerimizin Berat Kandilini tebrik eder, müslümanlara ve tüm dünya insanlarına bolluk-bereket-kardeşlik ve barış duygularını aşılamasını Yüce Allah'tan niyaz ederim.

AK PARTİ
GEMLİK İLÇE BAŞKANLIĞI

YÖNETİM KURULU ADINA
Oktay KAHVECİ
GEMLİK İLÇE BAŞKANI

Tüm Gemlik halkının Berat Kandilini kutlar, sağlık ve bereket getirmesini dileriz.

Özdilek®
"Sımsıcak bir gelenek"

Hisar Mahallesi Ilıca Altı Mevkii Kumla Bursa yol ayrımı
Tel : (0 224) 513 68 00 - 513 32 46 GEMLİK

Kayıp kızlarını arıyorlar

Baba Muharrem Kayın Anne Hülya Kayın sağır ve dilsiz oğulları Ufuk Kayın

Ercüment ESEN

Gemlik'te evden kaçan Gamze'den 20 gündür haber alınamıyor. Gemlik Yeni Mahalle Tepe Sokak'da oturan Kayın ailesinin 2 çocuğundan biri olan ve 20 gündür kayıplara karışan 18 yaşındaki psikolojik sorunları olduğu söylenen Gamze Kayın'dan halâ bir haber alınamadığı için ailesi kızlarının hayatından da endişe ediyor. Bundan 20 gün önce akşam saat 23.00 sıralarında sessizce evden kaçtığını söyleyen gözü yaşlı Baba Muharrem Kayın, *"Kızımın ruhsal sorunları vardı ama evden neden kaçtığını da bilmiyoruz. Ailesi olarak aramızda hiçbir sorunumuz da yoktu. Kızımın başına kötü şeyler gelmesinden korkuyor hayatından endişe diyorum. Kızımdan 20 gündür haber alamamanın endişesi ile durumu ilçe güvenlik güçl erine haber verdim henüz bir izine rastlamadım. Psikolojik sorunları da olan kızım Gamze'yi gören lerden en kısa zamanda güvenlik güçlerine haber vermelerini istiyorum"* diyerek vatandaşlardan da destek istedi.

Kumyaka'nın kimliği gün yüzüne çıkıyor

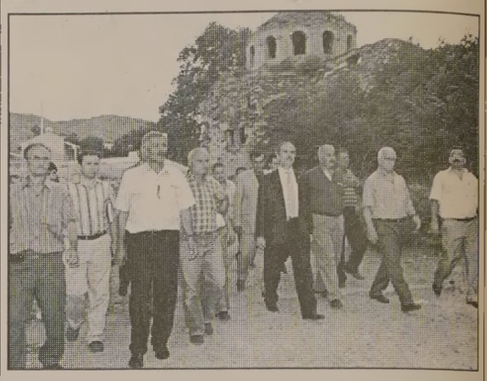

Bursa Büyükşehir Belediye Başkanı Recep Altepe, Bursa'nın değerlerini ortaya çıkaracak çalışmaları yalnızca kent merkezinde değil ilçe ve hatta bağlı köylerde de sürdürdüklerini söyledi. Mudanya Belediye Başkanı Hasan Aktürk, Büyükşehir Belediyesi'nin Başkan Danışmanı Mehmet Semih Pala, Genel Sekreter Yardımcısı Bayram Vardar, Projeler Koordinatörü Aziz Elbas ve AK Parti İlçe Başkanı Kadir Kahraman'la birlikte Mudanya'ya bağlı Kumyaka Köyü'nde incelemelerde bulunan Başkan Altepe, tarihi değerlerin ön plana çıkarılıp, yapılacak sahil düzenlemesi ve tesis desteği ile bölgenin bir cazibe merkezine dönüştürüleceğini kaydetti.

HUZUR BULABİLECEĞİNİZ BİR ORTAM
GEMLİK KÖRFEZİ'NİN MUHTEŞEM GÖRÜNTÜSÜ

kayalar
cafe- fast food

Sabah Kahvaltısı
Öğle ve Akşam Yemekleri
Soğuk ve Sıcak İçecekler
Meşhur Bursa Kebabı
Pideli Köfte & Mantı
Fast food ve Tatlı Çeşitleri

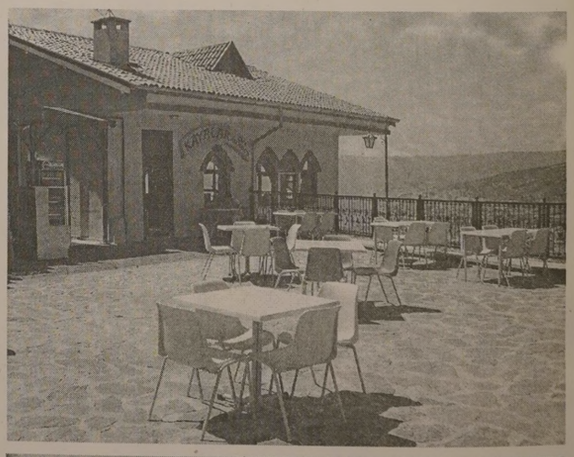

ÖZEL GÜN ve GECELER - BAYİ ve GRUP TOPLANTILARI
AKŞAM YEMEKLERİNDE
GÜLER YÜZLÜ HİZMET ve EV SICAKLIĞINI ARATMAYAN,
MÜŞTERİ MEMNUNİYETİNİ İLKE EDİNMİŞ PERSONELİ İLE
3 KATLI BİNAMIZLA HİZMET VERMEKTEN GURUR DUYARIZ....

Kayalar Cafe, Umurbey Celal Bayar Anıt Mezarı yanında hizmete açıldı.

Rezervasyon ve Siparişleriniz için BİZİ ARAYIN 525 09 29

Ev ve işyerlerine servisimiz vardır

"Başarmak için bire bir"

2008 - 2009 ÖĞRETİM YILI
1. YERLEŞTİRME SONUÇ LİSTESİ

FEN LİSESİ KAZANAN ÖĞRENCİLERİMİZ

1 MAHMUT ENES KARA	BURSA ALİ OSMAN SÖNMEZ FEN LİSESİ
2 ENES ALDEMİR	BURSA ALİ OSMAN SÖNMEZ FEN LİSESİ
3 VOLKAN ÇELİK	YALOVA TERMAL FEN LİSESİ
4 ÖZGE GÜNER BAYRAM	REFİK ARSLAN ÖZTÜRK FEN LİSESİ

ANADOLU LİSESİ KAZANAN ÖĞRENCİLERİMİZ

5 PELİN MERVE PEHLEVAN	BURSA MİLLİ PİYANGO ANADOLU LİSESİ
6 ESRA İPEK YELEKÇİ	BURSA ANADOLU ERKEK LİSESİ
7 CANSU NOCA	BURSA ANADOLU ERKEK LİSESİ
8 ELANUR SERTKAYA	BURSA HÜRRİYET ANADOLU LİSESİ
9 FATİH AKAR	ESKİŞEHİR ETİ SOSYAL BİLİMLER LİSESİ
10 ÖZAN GENÇ	GEMLİK CELAL BAYAR ANADOLU LİSESİ
11 CEMRE ARSLAN	GEMLİK CELAL BAYAR ANADOLU LİSESİ
12 ONUR ÖMÜRLER	GEMLİK CELAL BAYAR ANADOLU LİSESİ
13 AYSUN GEVEN	GEMLİK CELAL BAYAR ANADOLU LİSESİ
14 ZEYNEP HORAZ	GEMLİK CELAL BAYAR ANADOLU LİSESİ
15 AKİLE TUĞBA ŞENGÜL	GEMLİK CELAL BAYAR ANADOLU LİSESİ
16 ÖZGE BAYKİZ	GEMLİK CELAL BAYAR ANADOLU LİSESİ
17 ONUR KÜÇÜK	GEMLİK CELAL BAYAR ANADOLU LİSESİ
18 TİLBE ÇALDIR	GEMLİK CELAL BAYAR ANADOLU LİSESİ
19 GÖZDE NUR BOZAN	GEMLİK CELAL BAYAR ANADOLU LİSESİ
20 SILA YILMAZ	GEMLİK CELAL BAYAR ANADOLU LİSESİ
21 MELTEM YILMAZ	GEMLİK CELAL BAYAR ANADOLU LİSESİ
22 GÖRKEM SALMAN	GEMLİK CELAL BAYAR ANADOLU LİSESİ
23 BURTEÇİN AKŞEN	GEMLİK CELAL BAYAR ANADOLU LİSESİ
24 İREM ATMACA	GEMLİK CELAL BAYAR ANADOLU LİSESİ
25 MELİS ÖZALP	GEMLİK CELAL BAYAR ANADOLU LİSESİ
26 CANSU ESEN	GEMLİK CELAL BAYAR ANADOLU LİSESİ
27 SEYFETTİN ÖZTÜRK	GEMLİK CELAL BAYAR ANADOLU LİSESİ
28 AHMET DURAN	GEMLİK CELAL BAYAR ANADOLU LİSESİ
29 BÜŞRA DURSUN	GEMLİK CELAL BAYAR ANADOLU LİSESİ
30 TOLGA YİĞİT	GEMLİK CELAL BAYAR ANADOLU LİSESİ
31 AHMET GÜNDOĞDU	GEMLİK CELAL BAYAR ANADOLU LİSESİ
32 DURU SILA KAHRAMAN	GEMLİK CELAL BAYAR ANADOLU LİSESİ
33 DAMLA ÖZ	GEMLİK CELAL BAYAR ANADOLU LİSESİ
34 GÖZDEM AKPINAROĞLU	GEMLİK CELAL BAYAR ANADOLU LİSESİ
35 AHMET ZEKİ ERTEM	GEMLİK CELAL BAYAR ANADOLU LİSESİ
36 ANIL FURKAN TAŞKIRAN	GEMLİK CELAL BAYAR ANADOLU LİSESİ
37 MERYEM YİĞİT	ORHANGAZİ ÖĞRETMEN EYÜP TOPCU AN. LİS.
38 ERKAN YILDIZ	ORHANGAZİ ÖĞRETMEN EYÜP TOPCU AN. LİS.
39 EFECENK KIRLAR	ORHANGAZİ ÖĞRETMEN EYÜP TOPCU AN. LİS.
40 FULİN BABUR	ORHANGAZİ ÖĞRETMEN EYÜP TOPCU AN. LİS.
41 ORHAN BARUT	YALOVA ŞEHİT OSMAN ALTINKUYU AN. LİSESİ
42 BEYZA BİRKAN	YALOVA ŞEHİT OSMAN ALTINKUYU AN. LİSESİ
43 İREM ÖZÜŞEN	80. YIL CUMHURİYET ANADOLU LİSESİ

ANADOLU MESLEK LİSESİ KAZANAN ÖĞRENCİLERİMİZ

44 ELİF ARKIL	UMURBEY CELAL BAYAR SAĞ. MES. HEMŞİRELİK
45 NAZLICAN ÇOLAKLAR	UMURBEY CELAL BAYAR SAĞ. MES. HEMŞİRELİK
46 SEDA TUNA	UMURBEY CELAL BAYAR SAĞ. MES HEMŞİRELİK
47 İLKER SAĞLIK	UMURBEY CELAL BAYAR SAĞ. MES. ACİL TIP DALI
48 ÖZLEM DURCAN	ÇINARCIK GAZİ MUSTAFA KEMAL SAĞ. MES. HEMŞİRELİK

ANADOLU TEKNİK VE MESLEK LİSESİNİ KAZANAN ÖĞRENCİLERİMİZ

49 AYŞE TUĞBA KELEŞ	GEMLİK KIZ TEKNİK MES. LİSE. BİLİŞİM TEKNOLOJİSİ
50 KADER KÖSE	GEMLİK KIZ TEKNİK MES. LİSE. ÇOCUK GELİŞİMİ EĞ. ALANANI
51 BELYA DEMİR	GEMLİK KIZ TEKNİK MES. LİSE.GİY. ÜRETİM TEKNOLOJİSİ
52 MELİKE DAŞÇI	GEMLİK KIZ TEKNİK MES. LİSE. BİLİŞİM TEKNOLOJİSİ
53 ZEHRA PALA	GEMLİK KIZ TEKNİK MES. LİSE. BİLİŞİM TEKNOLOJİSİ
54 GAMZE BAKIR	GEMLİK KIZ TEKNİK MES. LİSE GİYİM ÜRETİM TEKNOLOJİSİ
55 YELİZ ATEŞLİ	GEMLİK KIZ TEKNİK MES. LİSE. BİLİŞİM TEKNOLOJİSİ
56 AYCAN COŞKUN	GEMLİK KIZ TEKNİK MES. LİSE. BİLİŞİM TEKNOLOJİSİ
57 PINAR BEKTAŞ	GEMLİK KIZ TEKNİK MES. LİSE. GİYİM ÜRETİM TEKNOLOJİSİ
58 SELDA HAN	GEMLİK KIZ TEKNİK MES. LİSE. GİYİM ÜRETİM TEKNOLOJİSİ
59 VİLDAN ÇELENKOĞLU	GEMLİK KIZ TEKNİK MES. LİSE.GIDA TEKNOLOJİSİ ALANANI
60 SELİN BAHAR	GEMLİK KIZ TEKNİK MES. LİSE.GIDA TEKNOLOJİSİ ALANANI
61 H. HATİCE KARADEDE	GEMLİK KIZ TEKNİK MES. LİSE.GIDA TEKNOLOJİSİ ALANANI
62 ALPER ASLAN	OVAAKÇA ŞARIK TARA TEK. VE ENM. BİLİŞİM TEKNOLOJİSİ
63 BEKİRCAN UYAR	ALİ OSMAN SÖNMEZ T.M.L. ELEKTRİK ELEKTRONİK
64 EREN COŞMAN	ALİ OSMAN SÖNMEZ T.M.L. ELEKTRİK ELEKTRONİK
65 GİZEM YILMAZ	ALİ OSMAN SÖNMEZ T.M.L. TEKSTİL
66 ABDUSSAMET ÇALIŞKAN	ALİ OSMAN SÖNMEZ T.M.L. ELEKTRİK ELEKTRONİK
67 MERT ŞAHİN	GEMLİK TİC. MES. LİS. BİLİŞİM TEKNOLOJİSİ
68 AYSU ÖZÇELİKYÜREK	GEMLİK TİC. MES. LİS. BİLİŞİM TEKNOLOJİSİ
69 MUSTAFA ANIL DEDETÜRK	YEŞİLYAYLA TEK. EN.MES.LİS. BİLİŞİM TEKNOLOJİLERİ
70 HASAN ÖLMEZ	GEMLİK EN.MES. MAKİNA TEKNOLOJİSİ
71 OZAN KARAKUŞ	OVAAKÇA ŞARIK TARA TEK. VE ENM. BİLİŞİM TEKNOLOJİSİ
72 SEDA AYDINLIK	YALOVA ANADOLU TEK. MES. LİS. BİLİŞİM TEKNOLOJİSİ
73 BARIŞ ALTINSAY	ORHANGAZİ TEK. VE EN MES. BİLİŞİM TEKNOLOJİSİ
74 BURAK AYDINLI	ORHANGAZİ TEK.VE MES. LİSE. ELEKTİRİK ELEKTRONİK
75 TAHSİNCAN GENÇ	ORHANGAZİ TEK. VE EN MES. BİLİŞİM TEKNOLOJİSİ
76 AYTAÇ AYDIN	GEMLİK EN.MES. MAKİNA TEKNOLOJİSİ
77 ERTUĞRUL İMRE	ORHANGAZİ TEK.VE MES. LİSE. ELEKTİRİK ELEKTRONİK
78 TÖLGA HAN	ORHANGAZİ TEK.VE MES. LİSE. ELEKTİRİK ELEKTRONİK
79 CENGİZ PINARBAŞI	OSMANGAZİ OTEL VE TUR. MESLEK LİS. YİYECEK İÇECEK
80 DERYA AYYILDIZ	YALOVA MERKEZ TİC. MES. LİS. BİLİŞİM TEKNOLOJİSİ

birey DERSHANESİ
Eski Pazar Cad.
Belediye Karşısı
Ahmet Semiz İş Merkezi
GEMLİK / BURSA
Tel : 514 68 00 - 514 15 15
gemlik@birey.com

Gemlik Körfez
GEMLİK'İN İLK GÜNLÜK SİYASİ GAZETESİ

Ahmet Gültekin'in "Yaban Gülüm" adlı albümü piyasaya çıktı

10 aydır albüm çalışması yapan Halk Müziği sanatçısı Ahmet Gültekin, birbirinden güzel 10 türkü ile sevenleri ile buluştu. Gültekin'in albümdeki 2 tane türküsünün TV kanallarında yayınlanmak üzere klibi çekildi. Stüdyo Saund'da gerçekleştirilen yapım da destek verenlere teşekkür edildi.

Seyfettin ŞEKERSÖZ

Gemlikli Türk Halk Müziği Sanatçısı Ahmet Gültekin'in beklenen "Yaban Gülüm" adlı albümü piyasaya çıktı.
10 aydan beri sürdürdüğü çalışmalar sonunda halk müziği sevenlere türkü albümü oluşturarak beğenilerine sunan Ahmet Gültekin'e sütüdyo çalışmalarında birbirinden değerli saz sanatçıları eşlik etti.
Yönetmenliğini Kutsal Evcimen'in yaptığı, Güvercin Müzik etiketiyle piyasaya çıkan albüme vokalleriyle Nilüfer Sarıtaş ve Hıdır Göksu eşlik etti.
Albümde dinleyenlerin seveceği 10 güzel türkü bulunuyor.
Bu türkülerin 2 tanesi ise TV kanallarında yayınlanmak üzere klibi çekildi.
Ahmet Gültekin'in stüdyo çalışması ise (Asi Mavi, Aşk Yolu, Seher Vakti, Ihlamurlar Altında ve Yersiz Yurtsuz) gibi bir çok dizi müziğin yapıldığı Ab Stüdyo Saund'da gerçekleştirildi.
Ahmet Gültekin, albümünü çıkarmasında destek gördüğü başta Kaymakam Mehmet Baygül, Belediye Başkanı Fatih Mehmet Güler, CHP İlçe Başkanı Cem Güler, CHP Başkan Yardımcısı Özcan Yerlikaya, İlçe Emniyet Müdürü Ali Kemal Kurt, iş adamları Ali Baklan, Mehmet Ali Kaya, Ahmet Ağırbaş, Ali Meriç, Tunceliler Derneği, Hacı Bektaş Veli Derneği ile eserleriyle albüme renk katan Gemlikli bestekarlarımızdan Barış Polatlı ve Muzaffer Çiftçi ile Gemlik halkına, sivil toplum kuruluşlarına, Gemlik Körfez Gazetesi'ne teşekkür etti.

Ahmet Gültekin, Hemşehriler Şenliği'nde Gemlik'te sahne almıştı

Sanatçı, çıkardığı albümünü sevenlerinin kendi adını taşıdığı Ahmet Gültekin Müzik Merkezi'nden temin edebileceklerini söyledi.

ESNAF VE SANATKARLAR KREDİ VE KEFALET KOOPERATİFİ BAŞKANLIĞINDAN

GAYRİMENKUL SATIŞ İLANI

1) Gemlik Osmaniye Mahallesi Eski Pazar Caddesi Yıldız Mevki 25 pafta 85 ada 57 parsel 8 ve 9 bağımsız bölüm zemin kat iki dükkan Ellialtı (56) m2

2) Osmaniye Mahallesi Kaşyaka Mevki (Yeni Pazar Cad) 5/0-IV pafta 710 ada 2 parsel doksan altı (96) m2 bahçeli ev

3) Orhaniye Mahallesi Mermerağıl Mevki 12 pafta 335 ada 7 parsel 7292 m2 zeytinlik

Kooperatifimiz iletişim telefonları
513 11 85
513 41 40
513 17 59

DÜĞÜN & NİŞAN & SÜNNET ve AÇILIŞ ORGANİZASYONLARI İLE DE HİZMETİNİZDEYİZ

ÖZEL GÜNLERİNİZİ UNUTULMAZ KILMAK İÇİN VARIZ

DAVETİYE KATALOĞLARIMIZI GÖRMEDEN KARAR VERMEYİN

1 GÜNDE DAVETİYE BASILIR...

DÜĞÜN & NİŞAN & NİKAH VE SÜNNET ORGANİZASYONLARI
MASA VE SANDALYE SÜSLEME & GELİN MASASI &
SÜNNET YATAĞI VE TAHTI & BALON SÜSLEME &
HAVAİ FİŞEK & KONFETİ ve VOLKAN GÖSTERİSİ
DOĞUM GÜNÜ ORGANİZASYONLARI & PALYANÇOLAR
NİKAH ŞEKERLERİ VE ÖZEL TASARIMLAR

Körfez OFSET
MATBAACILIK - YAYINCILIK - REKLAMCILIK
İstiklal Cad. Bora Sk. Stüdyo Prestij yanı No: 3/B GEMLİK Tel : 513 96 83 Fax: 513 35 95

İkinci turda da sonuç yok

Meclis Başkanlığı seçiminde ikinci turda da hiçbir aday seçilmek için gerekli olan 367 sayısını bulamadı. AKP'nin adayı Mehmet Ali Şahin 322, CHP'nin adayı İlhan Kesici 96 oy, MHP'nin adayı Münir Kutlu ata 71 oy, DTP'nin adayı Hasip Kaplan 20 oy ve Tunceli Bağımsız millet vekili Kamer Genç de 8 oy aldı. AKP'DE 22 FİRE Oylamaya 531 milletvekili katılırken 10 geçersiz,4 boş oy kullanıldı. Meclis Başkanlığı seçimi için TBMM Genel Kurulu bugün saat 15.00'de toplanarak üçüncü tur oylamayı gerçekleştirecek. Üçüncü tur oylamada salt çoğunluk olan 276 sayısı aranacak. AKP'nin adayı Mehmet Ali Şahin'in üçüncü turda seçilmesi bekleniyor.

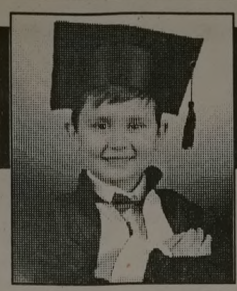

ÇİZİYORUM

Barış Güler'in kaleminden 10 YAŞ

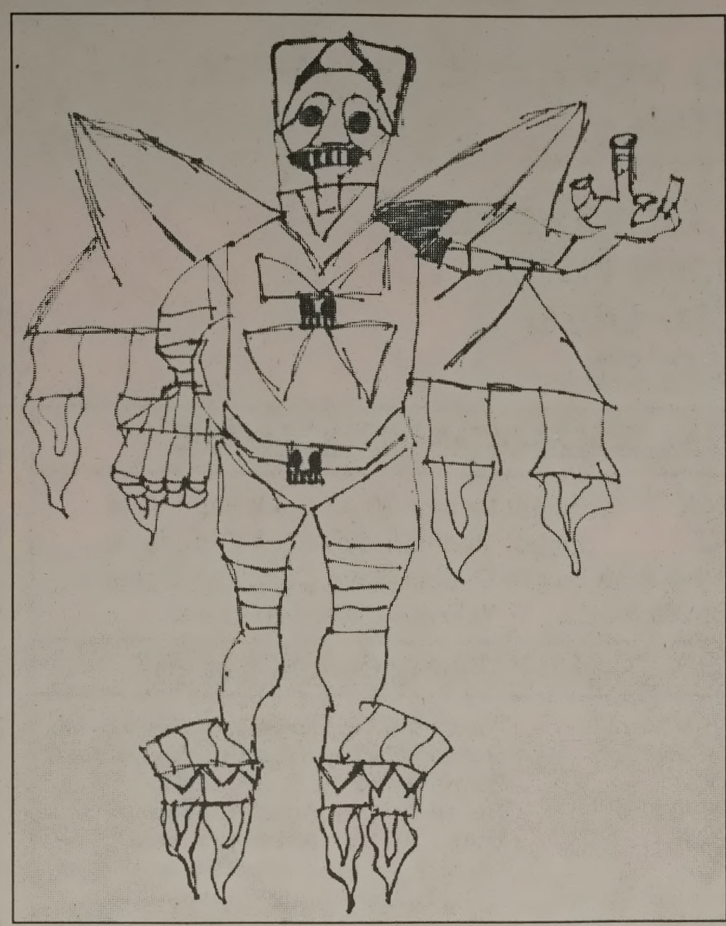

KAYIP

Seri A 3701-3750 numaralı bir cilt gider pusulası kaybolmuştur. Hükümsüzdür.
NURİ BAKIŞ
Gemlik V.D. T.C. No: 1320086717

KAYIP

İstanbul Eyüp Nüfus Müdürlüğünden aldığım nüfus cüzdanımı 1 Ağustos 2009 tarihinde kaybettim. Hükümsüzdür.
HASAN YELALDI

KAYIP

Gemlik Nüfus Müdürlüğünden aldığım nüfus cüzdanımı kaybettim. Hükümsüzdür.
MUSA AKTAŞ

ABONE OLDUNUZ MU?
Gemlik Körfez
ABONE OLUN OKUYUN OKUTUN

TEMA "SUYUNU BOŞA HARCAMA"
TEMA Vakfı tarafından başlatılan "Suyunu Boşa Harcama" kampanyasına su tüketiminin önlenmesi için siz de katılın

KAŞEDE BEKLEMEK YOK
KALİTELİ KAŞELER
UYGUN FİYATLARLA
1 SAATTE TESLİM EDİLİR

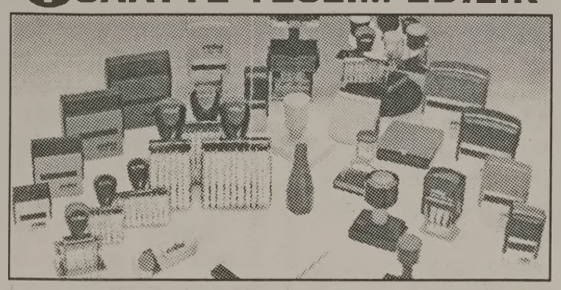

Körfez Ofset
MATBAACILIK - YAYINCILIK - REKLAMCILIK
İstiklal Caddesi Bora Sokak No : 3/B GEMLİK
Tel : (0.224) 513 96 83 Fax : 513 35 95

NÖBETÇİ ECZANE
5 Ağustos 2009 Çarşamba
KAHRAMAN ECZANESİ
Paşa Otel Altı
Tel : 5131913 GEMLİK

GEMLİK REHBERİ

GEREKLİ TELEFONLAR	
İtfaiye	110
Polis İmdat	155
Jandarma İmdat	156
Jandarma K.	513 10 55
Polis Karakolu	513 18 79
Gar. Kom.	513 12 06
KAYMAKAMLIK	
Kaymakamlık	513 10 51
C.Savcılığı	513 10 53
C.Savcı Yrd.	513 29 54
Emniyet Müd.	513 10 28
ULAŞIM	
METRO	513 12 12
Aydın Turizm	513 20 77
Süzer Turizm	512 10 72
Kanberoğlu-Esadaş	514 45 49
Anıtur	514 47 71
Kamil Koç	513 35 71
HASTANELER	
Devlet Hastanesi	517 34 00
Sahil Dev. Hast.	513 23 29
Mer.Sağ.Ocağı	513 10 68
Tomokay Tomografi	513 65 29
Uzmanlar Tıp Mrk.	513 60 40
TAKSİLER	
Körfez Taksi	513 18 21
Çınar Taksi	513 24 67
Güven Taksi	513 32 40
Gemlik Taksi	513 23 24
Manastır Taksi	517 33 94

RESMİ DAİRELER	
TEK Arıza	513 20 66
TEK İşletme	513 45 03
Statyum	514 00 95
Orm.Böl.Şef.	513 12 86
Milli Eğt. Md.	513 11 74
Halk Kütüphane	513 13 53
Askerlik Şb.	513 10 57
Karayolları	513 13 08
Liman Baş.	513 11 33
Mal Müd.	513 10 95
Nüfus Md.	513 37 42
Özel İd. Md.	513 15 07
Tapu Sicl. Müd.	513 14 14
Müftülük	513 13 64
Gümrük Md.	524 85 86
Tekel Md.	513 10 42
Ver. Dairesi Md.	513 10 92
İlçe Tarım Müd.	513 10 45
İlçe Seç. Md.	513 77 73
Halk Eğitim Müd.	513 18 46
BELEDİYE	
Santral	513 45 21 -23
Başkanlık	513 45 20
Zabıta	513 24 32
Otobüs İşlet.	513 45 21-122
BUSKİ	514 57 96
İtfaiye	513 23 25
Muhasebe Md.	513 45 21-182
Yazı İşl. Md.	513 45 21-111
Su Arıza	Yalnız 185

DENİZ OTOBÜSÜ	
Bursa	256 77 84
Mudanya	544 30 60
Yenikapı	(212) 516 12 12
Yalova	(226) 811 13 23
İDO İmam Aslan Dinlenme Tes.	513 23 94
VAPUR - FERİBOT	
Yalova	(226) 814 10 20
Topçular	(226) 363 43 19
Eskihisar	(262) 655 60 31
OTOBÜS	
Şehirlerarası	261 54 00
Otobüs Terminali	(18 Hat)
DAĞITICILAR	
GEMDAŞ	513 29 29
Aygaz	513 12 95
Habaş	513 16 37
Mogaz	513 75 58
Ergaz	513 88 43
İpragaz	513 22 59
Habaşgaz	513 45 46
Yeni Likitgaz	513 65 00
BP Gaz	514 59 81
Bütünler Likitgaz	513 80 00
Akçagaz	514 88 70
Totalgaz	514 17 00
Akcan Petrol	513 10 79
MAR-PET	513 30 33
Tuncay Otogaz	513 14 25
Beyza Petrol	513 01 03

Gemlik Körfez
GEMLİK'İN İLK GÜNLÜK SİYASİ GAZETESİ

YEREL SÜRELİ YAYIN
YIL : 37 SAYI : 3427
FİYATI : 50 Kr. (KDV Dahil)
Sahibi : Kadri GÜLER
Sorumlu Yazı İşleri Müdürü : Serap GÜLER
Haber Müdürü : Seyfettin ŞEKERSÖZ
İstiklal Cad. Bora Sok. No:3/B
Tel : 513 96 83 Fax : 513 35 95 GEMLİK
Yönetim ve Basım Yeri : KÖRFEZ OFSET
Matbaaclık-Yayıncılık-Reklamcılık Tesisi
İstiklal Cad. Bora Sok. No:3/B GEMLİK
(Dini bayram Günleri ve Pazar günleri yayınlanmaz)

GEMLİK SİNEMA GÜNLÜĞÜ
VENÜS SİNEMASI
İŞKENCE
ODASI
11.45 - 14.00 - 16.15
Rezervasyon
(Tel : 513 33 21)

SEKTÖRDE 40.YIL

S.S 66 NOLU GEMLİK MOTORLU TAŞIYICILAR KOOPERATİFİ

TÜRKİYE'NİN HER YERİNE PARSİYEL VE KOMPLE YÜKLERİNİZDE GÜVENİLİR İSİM

R 1 BELGEMİZ MEVCUT OLUP, YÜKLERİMİZ SİGORTALIDIR

KURULUŞUMUZUN 40. YILINA SİZ DEĞERLİ MESAİ ARKADAŞLARIMIZLA GİRMEKTEN ONUR DUYUYORUZ

Mrk. : 0.224 513 10 09 Fax : 0.224 514 51 95 Azot Şb: 0 224 524 75 99 Fax : 0.224 524 75 98

www.gemlikmottaskoop.com.tr

KAHVALTI 8.00 TL

BALIK ÇORBASI 3.00 TL

KİREMİTTE MANTAR 4.00 TL

KİREMİTTE ALABALIK 6.00 TL

SAZAN TAVA 6.00 TL

YAYIN ŞİŞ 12.00 TL

KEREVİT 12.00 TL

45 YILLIK TECRÜBE

RAHMİ BABA

RESTAURANT

Gemlik Orhangazi Yolu üzeri Gedelek Köyü altı

Tel : 0 224 586 54 04

ÖZEL AYKENT İLKÖĞRETİM OKULU

"İyi bir gelecek Aykent ile başlar"

Özel Aykent İlköğretim Okulu ve Anasınıfı 2009-2010 dönemi kayıtları başladı

Gemlik-Orhangazi yolu 2.Km.
Umurbey Paşabahçeler Mevkii
Tel : 513 50 84 GEMLİK
www.aykentilkogretim.k12.tr

OKULUMUZUN YETİŞTİRDİĞİ ÖĞRENCİLER

Hoşgörülüdür, şeffaftır, olaylara profesyonellikle yaklaşır ve çözer, planlıdır, çalışmalarını planlar ve uygular, evrenseldir, çağa ayak uydurmasını bilir, yeniliklere açıktır, süreç odaklıdır, paylaşımcıdır. Her zaman ve her konuda özveri ile çalışır, vefakardır, dostlarını asla unutmaz, sürekli eğitim ilkesi ile hareket eder, kararlı ve tutarlıdır, kendi kararlarını verir ve uygular, özgüveni tamdır. Her yerde ve her ortamda kendini ispatlar, engel tanımaz, "BAŞARACAĞIM" der ve başarır....

Deneyimli kadromuz ve çağdaş eğitim anlayışıyla sizlere en yakın özel okuluz

4-5 YAŞ	4.300 TL
ANA SINIFI	4.500 TL
1. SINIF	5.500 TL
2. SINIF	6.600 TL
3. SINIF	6.600 TL
4. SINIF	6.600 TL
5. SINIF	6.600 TL
6. SINIF	6.600 TL
7. SINIF	6.600 TL
8. SINIF	6.600 TL

Ücretlerimize eğitim-öğretim, yemek, servis ve KDV dahildir.

Kuruluş:1973

Gemlik Körfez

GEMLİK'İN İLK GÜNLÜK SİYASİ GAZETESİ

6 Ağustos 2009 Perşembe www.gemlikkorfezgazetesi.com info@gemlikkorfezgazetesi.com 50 Kr

ÖZTÜRK

HALI YIKAMA FABRİKASI

"Halı Yıkamak bir Sanattır"

Halılarınız evinizden alınıp özenle yıkandıktan sonra en kısa süre içinde tekrar evinize teslim edilir.

Servisimiz Ücretsizdir.

Dr. Ziya Kaya Mh. Alp Sk. (Emniyet Müdürlüğü arkası)

Alo: 514 57 37

Karacali Köyü'ndeki Kösemen Ailesi'nin 80 yıllık evi geçen ay yağmurlara dayanamayarak çöktü.

Karacaalili 6 kişilik aile yıkıntıda yaşıyor

✔ 75 yaşındaki Eşref Kösemen ve 64 yaşındaki Macide Kösemen çifti ve 4 çocukları Karacaali Köyü'nde ön tarafı çöken evlerinin bir bölümün de yaşıyor. Kösemen Ailesi, 80 yıllık evlerinin onarımı için çalmadık kapı bırakmadıklarını belirterek, "Evimizden çıkar sak ortada kalacağız. Çöken odalarda birçok eşyamız ve ilaçlarımız kaldı. Korkudan so kakta yaşıyoruz" dedi. S. 3'de

M.Ali Şahin 338 oyla Meclis Başkanı

TBMM, 23. Dönem 4. Yasama Yılına başlamadan önce başkanını seçti. TBMM Genel Kurulu, özel gündemle toplanarak, 30. kez Meclis Başkanlığı seçimini gerçekleştirdi. Yapılan ilk iki turda adaylardan hiçbirinin üye tam sayısının üçte ikisinin (367) oyunu alamayınca üçüncü tur yapıldı.

AK Parti Antalya Milletvekili Mehmet Ali Şahin, üçüncü turda aldığı 338 oyla Meclis Başkanı seçildi.

M.Ali Şahin

Kent Konseyi toplanıyor

Belediye Başkanı Fatih Mehmet Güler'in çağrısıyla bugün saat 14.oo'de Belediye Düğün Salonu'nda birinci Gemlik Kent Konseyi toplantısı yapılacak. Kent konseyi'nde kentin sorunları masaya yatırılacak, Gemlik'in vizyonunun yükseltilmesi için yapılacak olan çalışmalar dile getirilecek. Ayrıca, Konsey Yürütme Kurulu belirlenecek.

Güne Bakış

Kadri GÜLER
kadri_guler@hotmail.com

Sokaktaki durum

Son günlerde hangi sokağa girsem boşaltılmış işyerleriyle karşılaşıyorum.

Bizim sokağın bitişindeki Gazhane Caddesi ilçenin önemli iş merkezlerinden biridir.

Daha çok boyacıların kümeleştiği bu sokakta 4-5 işyeri boşalmış..

Krizin etkisi deyin, kiraların ödenemeyişi deyin sonuç esnafın çok zor durumda olduğunu gösteriyor her boşalan işyeri..

Boşalan yerler yalnız ara cadde ve sokaklarda mı var.

İstiklal Caddesi'nde yeni açılan işyerleri bir süre sonra kapanıyor.

5-6 milyar lira kirayı çıkaracağını sanan esnaf, yarısını bile toplayamayınca kesesindekini de yiyip bitiriyor.

Sonra daha ucuz bir yer arama derdine düşüyor veya tamamen silinip gidiyor.

Ramazan ayı geliyor.

İş yaptığını sandığınız koca koca mağazalar sinek avlıyor.

Önceki gece Kumla'ya erken gittim.

Başkanın voleybol karşılaşmasını izlemek için, maç biz gelmeden bitmiş..

Çay bahçeleri bomboş.

Sahil yolu insan kaynıyor.

Bizim gazinocu İbrahim'e "ne bu hal" dedim.

Demez olaydım.

Kalabalık, 2-3 liraya satılan mağazaların önünde kümeleşiyor.

Kösemen ailesi kışa sıcak bir yuvada girmek istiyor. Belediye ye gelen kadın kiramı iki aydır ödeyemedim beni evden atacaklar diye yakanıyor. Durum bu iyi gözleyin siz de görürsünüz.

Goodyear DuraGrip

Kilometrelerce... Güvenle...

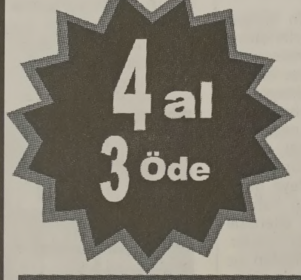

GOODYEAR

Birlikte güvenle

Küçük Sanayi Sitesi B/Blok No:13-14 - GEMLİK
Tel: 0.224 524 74 01

AYRINTI

Erhan İZGİ

Çöken eğitim sistemimiz...

Bu yılın ÖSS sonuçları açıklanınca acı bir ger çekle karşılaştık. 30 bin öğrenci sıfır puan al mış. Yüz binlerce öğrenci sayısal bölümden tek soru dahi yanıtlamamış. Bu olay ilk kez yaşanı yormuş gibi medyaya yansıdı. Oysa geçmiş yıllardan pek farklı değildi. Bu durum milli eğitimimizin pür melalini ortaya koymaya yetti de arttı bile. Ne yazık ki eğitimimiz artık millî olmaktan çıkmış, (çamurlu) milli olmuştur. 1950'den gü nümüze değin ülkeyi yöneten iktidarların büyük başarısı.

"Küçük Amerika, her mahallede bir milyoner, nurlu ufuklar, böyyük Türkiye, çağ atlamak, küresel sermayeye kapıları açmak, yolsuzluklara damardan girmek, yetimin hakkını yedirme mek " gibi söylemlerle bu günlere geldik. 60 yıldır Türkiye'yi sağ iktidarlar yönetiyor. Ülkenin bu duruma gelmesinde kim pay sahibi? DP partiden AKP'ye kadar tüm siyasi partiler bu durumdan sorumlu.

Cumhuriyetin ilk yıllarında Atatürk döneminde eğitime büyük önem verilmişti. Bütün yoksunluklara karşın büyük önder, kalkınmanın kültür ordusuyla gerçekleşeceğine inanmış, halkın ve yeni kuşakların iyi eğitilip yetiştirilmesi için gereğin yapılmasını istemişti.

Hasan Âli Yücel, İsmail Hakkı Tonguç ve daha nice değerli eğitimciler, cehaletle savaşa girişti. Köy enstitüleri,Yüksek öğretmen okulları açılarak binlerce öğretmen yetiştirildi. Köylerde binlerce okul hizmete girdi, milyonlarca insanı mızın dünyası aydınlatıldı. Halk evleri, halk odaları okul çağı geçmiş vatandaşlarımız için birer eğitim yuvası oldu. Türkiye aydınlanmayı 1923'te Atatürk'le gerçekleştirdi. Aydınlanmanın ışığı 1948'e kadar sürdü. Çok partili döneme geçiş ve DP parti iktidarıyla jilet gibi kesildi. Kör topal günümüze dek geldi.

Ülkemizi yöneten hükümetlerin eğitim politikalarına baktığımızda, yaşamdan ne denli kopuk olduğunu, yaratıcı, sorgulayıcı ozellikler taşımadıgını görürüz. Hazırlanan müfredat programları çağdaş ve bilimsellikten uzak, Atatürk ilkeleriyle örtüşmüyor, ulusal değil. Cumhuriyet öncesi geleneksel eğitimin bir uzantısı. "Kişiye kendini, hayatı öğretmeyen, her konuda yüzeysel bilgi sahibi yapan tüketici insan yetiştiren bir eğitim."

Prof. Kadri Yamaç bugünkü eğitim için şunları söylüyor: "Türkiye çağdaş ve modern bir eğitimin ne olduğunun henüz bilincinde değildir. Uygulamak gibi bir niyeti de yoktur. Türkiye kalkınmış ülkelerle rekabet etmeye çalışıyor; ama olmuyor. Neden mi? Türkiye'de işgücünün % 9,7'si okuma yazma bilmiyor. Türkiye böylesine eğitimsiz bir emek gücüyle dünyayla rekabet etmek durumunda. Çağımız uzmanlaşmış insan gücü ararken biz bu eğitim düzeyiyle mi bir yerlere geleceğiz? "

Yök 2009 -2010 eğitim öğretim dönemi için devlet üniversitelerinin kontenjanını % 15 artırırken ilahiyat fakültelerinin kontenjanını % 115 artırdı. Ülkenin gerçekten bu kadar ilahiyatçıya ihtiyacı mı vardı? Hükümetlerin gelecekle ilgili her alanda (eğitim, sağlık, tarım,sanayi, turizm vb) planları olur, üç yıllık, beş yıllık ve on yıllık gibi. Bizde öyle mi? Her şey günü birlik, ötesi yok.

Eğitim sürecinden geçirdiğimiz bireylerin kalitesi içler acısı. Uluslar arası Öğrenci Değerlendirme Programı sonuçlarına göre fen bilimleri ve matematikte OECD üyesi 30 ülke arasında 29.sırada, okuma yazma becerilerinde ise 28.sırada yer almaktayız. Bu göstergeler AKP hükümetinin eğitimdeki başarısını ve eğitimin kokuşmuşluğunu göstermiyor mu? AKP hükümetinin eğitimle ilgili temel anlayışı dinsel temele dayanmaktadır. 7 yıllık iktidarları döneminde imam hatiplerin sayısını artırarak üniversiteye girişlerini kolaylaştırdılar, bununla da yetinmeyip ilahiyat fakültelerinin sayısını artırdılar, şimdi YÖK ellerinde türbanın üniversiteye girişi için çaba harcıyorlar. İslâm'da kadın imam yok; ama imam hatip liseleri kız öğrencilerle dolu. Diyanetin bütçesi 8 bakanlığın bütçesine eşit. Avrupa ülkelerinin hangisinde devlet din adamlarının maaşını veriyor? Ülkemizde milli eğitim bakanlığına bütçeden ayrılan pay devede kulak. Bu anlayışla geri kalmış, bağımsızlığını yitirmiş ülkeler arasına büyük bir hızla gitmekteyiz. Yerimiz yıllar önceki Fas, Tunus ve Cezayir'in yeri. Sömürgeciliğin şekli değişti ama özü değişmedi. Devlet olarak ülke gerçeklerini göz önünde tutarak ulusal eğitime gereken önemi vermeliyiz. Eğer bunu gerçekleştiremezsek bedeli çok ağır olur.

Giresunlular gözlerini kontrol ettirdi

Seyfettin ŞEKERSÖZ

Gemlik Giresunlular Kültür ve Dayanış ma Derneği, yöresel faaliyetlerinin dışında üyelerine sağlık hizmeti vermek için de çalışıyor. Derneğin dere boyundaki kendi yerinde gerçek leştirilen sağlık hizmetinde üyeleri ile birlikte eşlerini ve çocuklarının da gözlerinin kontrolü yapıldı. Merkezi Bursa'da bulunan Özel Anket Göz Merkezi ekibi tarafından yapılan kontrolde gözlerinden şikayetçi olanlara ne yapmaları konusunda bilgiler veriliyor. Dernek Başkanı Durmuş Uslu, yöresel dernek olarak çeşitli etkinliklerin dışında üyelerine yönelik sağlık hiz metlerinin de sunulmasını sağladıklarını belirtti.

Anket Göz Merkezi'nin göz servisi başhemşirelerinden Nihal Kasnak ile hemşire Sevinç Çetin tarafından gözleri muayene edilen aileler özellikle çocuklarının gözlerine büyük önem veriyorlar. Sosyal Güvenlik Kurumu ile anlaşmalı olduğu bildirilen Anket Göz Merkezinin SSK, Emekli Sandığı, Bağkur ve Devlet Memurlarına baktığı açıklandı.

Turizme büyük destek

Ekonomi Koordi nasyon Kurulu, tu rizm sektörüne iliş kin beş maddelik önlem kararlaştır dı. Bu kapsamda tanıtıma daha çok kaynak ayrılacak, ayakbastı parası gözden geçirilecek. Devlet Bakanı ve Başbakan Yardımcısı Ali Baba can açıklamada, Ekonomi Koordi nasyon Kurulu, tu rizm çalışma gru bunun değerlendirme sonuçlarını pay laşmak üzere sektör temsilcileriyle bir araya geldi.

RAMAZANA 15 GÜN KALDI
İMSAKİYE ÇEŞİTLERİMİZİ GÖRMEDEN KARAR VERMEYİN
Körfez Ofset
MATBAACILIK - YAYINCILIK - REKLAMCILIK
İstiklal Caddesi Bora Sokak No: 3/B
Tel : (0.224) 513 96 83 GEMLİK

Aydı
AYDI ZEYTİN
SİYAH SALAMURA & YAĞLI SELE ZEYTİNİ
YEŞİL ZEYTİN ve ÇEŞİTLERİ
ZEYTİN YAĞI SATIŞLARIMIZ BAŞLAMIŞTIR.
ÜRÜNLERİMİZ KALİTELİ ve NATURELDİR.

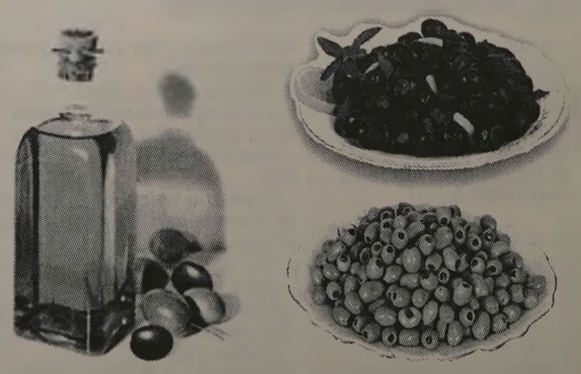

Orhangazi Cd. Gemlikspor Katlı Otopark Köşesi No:25 - GEMLİK
TEL: 0.532 671 21 65

Karacali Köyü'ndeki Kösemen Ailesi'nin 80 yıllık evi geçen ay yağmurlara dayanamayarak çöktü.

Karacaalili 6 kişilik aile yıkıntıda yaşıyor

Ercüment ESEN

Karacaali Köyü'nde yaşayan Eşref Kösemen, (75) eşi Macide Köse men(64) ve 4 çocuğu ön tarafı çöken evlerinin bir bölümünde yaşam mücadelesi veriyorlar.
Eşref Kösemen'e ait 6 kişilik ailenin yaşadığı 2 katlı eski evin yarısı yılların verdiği yorgunluğa dayanamayınca çöktü.
Yaklaşık bir ay önce saat 15.00 sıralarında meydana gelen olay sırasında evde kimsenin olmaması nedeniyle şans eseri can kaybı olmadı.
Yine her an çökme tehlikesi olan evin diğer bölümünde yaşayan 6 kişilik Kösemen Ailesi'nin kalacak başka yerleri olmadığı için tehlikesi altında yardım bekliyorlar.
Baba yadigarı 80 yıllık evlerinin onarımı için yardım arayan aile, çalmadığı kapının kalmadığını ancak yardım bulamadıklarını söyledi.
Maddi imkansızlıklar nedeniyle evlerini onaramayan aile, zorunlu olarak üstü açık evlerinin ağır hasarlı diğer bölümünde yaşam mücadelesi veriyor.
Karacaali Köyü'nde amatör balıkçılıkla uğraştığını Macide Kösemen'in emekli maaşı ile geçindiklerini ve 4 çocuğuyla ortada kaldığını, her an ölümle burun buruna olduklarını belirten 75 yaşındaki baba Eşref Kösemen, denizden çıkacak 3- 5 balığın geliri ve eşinin emekli maaşı dışında da hiçbir gelirlerinin olmadığını söyledi.

Kösemen ailesi çöken evlerinin yanında sokakta yaşıyor

Baba Kösemen, *"6 kişilik bir aileyiz. Eşimin emekli maaşı dışında sabit gelirimiz yok. Geçtiğimiz aylarda yağan yağmurdan dolayı da evim çöktü. Evin kalan bölümünün de ilk yağmurda çökeceğini biliyorduk. Bugüne kadar maddi imkansızlıklardan dolayı bir şey yapamıyorduk. Çöken evimin ağır hasar gören ve her an yıkılma tehlikesi olan diğer kısmında yaşamaya çalışıyoruz. Evimizden çıkarsak 4 çocuğumla beraber ortada kalacağım. Çöken odalar da birçok eşyam ve ilaçlarım enkaz altında kaldı. Korkudan sokakta yaşıyoruz.*

Artık tükendim ve ne yapacağımı bilmiyorum. Yetkililerden bir an önce yardım bekliyoruz." dedi.

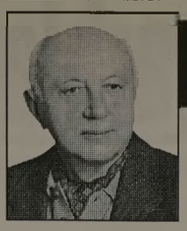

Yazı YORUM

Diş Hekimi
Özcan VURAL
ozcanvural1933@hotmail.com
www.milliyet/blog/özcan vural

İşler kötüye gidiyor....

Sayın okurlarım. Rakamlara bakınız...
Ekonominin ve halkımızın ne durumda olduğuna siz karar veriniz:
Ben ekonomist olmadığımı hep yazdım.
Ama bir vatandaş olarak bu rakamlar karşısında üzüldüğümü belirtmek isterim.
Dünyada krizin en ağır yaşandığı ülkeler sıralamasında 3. sıradayız.
Dış basın böyle yazıyor..
Ekonomimiz % 14 oranında küçüldü.
İhracat gelirimiz yüzde 30 azaldı.
Bu yıl bütçe 50 milyar TL dolayında açık verecek.
Bunu iç borç ile kapatacağız.
1 milyon 250 bin sigortalı işçi işini kaybetti.
Devamlı kaybediyor..
Genç işsizlerin oranı ise % 30'ları aştı.
500 bin civarında üniversite mezunu gencimiz işsiz.
Son bir yılda 950 bin kişinin evine, işye rine ya da maaşına icra geldi.
Demek ki her gün ortalama 2.600 ev veya işyerine icra memurunun gittiğini görürüz.
45 bin araç haczedildi.
Kapanan işyeri ve fabrika sayısı 100 bine dayandı.
Son bir yılda kanuni takibata intikal eden karşılıksız çek sayısı 1 milyon 600 bin.
İş adamları çek almaya korkuyorlarmış...
Bu rakamları Kamu-Sen için iktisatçı Ercan Han'ın hazırladığı rapordan aktardım...
Bir ekleme de Ekonomist Şükrü Kızılot'tan yapayım.
Şükrü Kızılot'un tahminine göre,
Kayıtlı işverenlerin (Kümese girmiş kazların)
SSK, Bağkur ve vergi borçları ile bu borçların gecikme faizleri toplamı 130 milyar TL'yi (yaklaşık 90 milyar dolar) buldu.
Bu borçlara yıllık yüzde 30 faiz işliyor.
Bu borçları ödeyemeyenlerin işyerleri, evleri icra ile satılıyor.
Bu işverenler keyiflerinden değil, çaresizlikten SSK, Bağkur ve vergi borçlarını ödeyemi yor.
Adamın iş yeri çalışmıyor, nereden bu öde meli yapsın.
İyi de bu tablo karşısında Büyük Türk Büyük leri, kürsülerde bağırıp, çağıranlar, masallarla halkını uyutanlar, vatandaşı iş bulursa asgari ücretle çalışırken, kendisi binlerce lira alanlar ve çocukları, (O çocuklar ki kışla kapısından valilerin uğurladığı) acaba neden ilgisiz?
Tuzları kuruda ondan....
Bu rakamlardan haberleri mi yok?
Rakamları bildikleri halde, rakamların önemini mi anlamıyorlar?
Bu sorunların kendi kendine çözüleceğini mi sanıyorlar?
Batana batar...
Kalan sağlar bize yeter mi diyorlar?
Büyük Türk Büyükleri'ne birilerinin anlatması gerekiyor.
Ekonomi de her şeyin başı üretimdir.
Üretim olmaz ise iş olmaz, aş olmaz.
Refah gelmez...
Gelir olmaz. İş yerleri birer birer kapanır.
Şu da iyi biline ki ;
Ekonomisi çöken bir ülkede iktidar olmak hiçbir işe yaramaz.

'Gemlik Körfez' internette
www.gemlikkorfezgazetesi.com

Gemlik Körfez
GEMLİK'İN İLK GÜNLÜK SİYASİ GAZETESİ

Yeşil beyazlılar, dayanışma gecesinde buluştu

Seyfettin ŞEKERSÖZ

Gemlik Bursaspor Taraftar Derneği'nin düzenlediği geleneksel geceye katılan davetlilerin "Gemlik yeşildir yeşil kalacak" tezahüratları geceye renk kattı. Atamer Tesisleri'nde düzenlenen ve sunu culuğunu Bursaspor TV sunucusu Burak Uçar'ın yaptığı 4. geleneksel dayanışma gecesine, Kaymakam Mehmet Baygül ile Belediye Başkanı Fatih Mehmet Güler, Gemlik Bursaspor Taraftar Derneği Başkanı Halil Bilgin'in yanı sıra CHP İlçe Başkanı Cem Güler, MHP İlçe Başkanı Mehmet Kayaoğlu, Bursaspor Yönetim Kurulu üyeleri Recep Bölükbaşı, Mehmet Kara, İrfan Koç, Hasan Saltan, Sel çuk Eren, Gemlik spor Başkanı Orhan Koç ve yönetim kurulu, Fenerbahçeliler Derneği, Orhangazi Bursaspor Taraftar Derneği ile Bursa spor'a gönül vermiş yeşil beyazlı taraftarlar katıldı. Bursaspor taraftarı olmakla her zaman gurur duydu ğunu söyleyen Belediye Başkanı Fatih Mehmet Güler, Bursaspor yönetiminin Gemlik'e bir türlü sıcak bakmadığını aksine Gemlik'in kendilerinden bir beklentileri olmadan desteklerini sürdür dükleri ni belirterek, *"Biz Bursasporluyuz ve takımımızı deste ğe devam edeceğiz"* şeklinde konuştu.

Yine Bursasporlu olmakla gurur duyan bir başka taraftar CHP İlçe Başkanı Cem Güler'de konuşmasında, Bursa'da Bursaspor'un des teklenmesi gerektiğini belirterek, *"Bıra kın İstanbul takımlarını onları kendi semtleri tutsun, biz Bursasporlu olalım"* şeklinde konuştu. Kaymakam Mehmet Baygül'de konuşmasında, kendisinin bir Fenerbahçe taraf tarı olmasına rağmen Bursaspor'u her zaman desteklediğini belirterek, Gemlik lileri yeşil beyaz renklere destek vermeye çağırdı. Gece ye güzel şarkılarıyla katılan sanatçı Serap Yenice'nin coşturdu ğu davetliler, Bursa spor sloganları attılar. Gecenin en ses getiren olayı ise Bursaspor'lu tüm futbolcuların imzalarını taşıyan Kaptan Ömer Erdo ğan'ın 4 numaralı formasının açık artırma ile satışı oldu. Büyük çekişme için de geçen açık artırma sonucunda yeşil beyaz forma 10 bin TL'ye Bursaspor yönetim kurulu üyesi İrfan Koç'un oldu. Düzenlenen geceye katılmakla mutlulu ğunu dile getiren Koç, Gemlikspor gecesini unutamadı ğının altını çizerek, Gemlik'e Bursaspor olarak bakış açıları nın her geçen gün olumlu yönde arttı ğını söyledi. İrfan Koç, yeşil beyaz formayı Gemlik Taraftar Derneği'ne hediye etti. Sanatçı Serap Yeni ce'nin Ekim ayında piyasaya çıkacağını müjdelediği albümü nü Taraftar Derneği adına açık artırmaya koyması büyük alkış alırken, albüm açık artırma sonucu 1500 TL'ye Belediye Başkanı Güler'in büyük kızı Asena Güler tarafından alındı. Dayanışma Gecesini simgeleyen yeşil beyaz renklerden oluşan pastayı kesen davetliler birlikte tezahürat yaptılar. Düzenlenen gecede Taraftar Derneği'ne katkıda bulunanlara teşek kür plaketleri verilir ken, çeşitli hediyele rinde dağıtıldığı çekiliş yapıldı. Davetliler Atamer Tesislerinin deniz kenarında gönüllerinde eğlene rek Bursaspor'a olan sevgilerini gösterdiler.

Pastayı hep birlikte kestiler

İrfan Koç, yeşil beyaz formayı Gemlik Taraftar Derneği'ne hediye etti.

Serap Yeni ce'nin şarkılarıyla coştular

Güler kardeşlerden voleybol şov

Seyfettin ŞEKERSÖZ

30 Temmuz Perşembe günü start alan Geleneksel Kumla Bayanlar Plaj Voleybolu önceki gün iddialı maça sahne oldu. Altı gündür devam eden maçların gösteri bölümünde yeşil beyaz formalarıyla kum sahaya çıkan Belediye Başkanı Fatih Mehmet Güler ile kardeşi CHP İlçe Başkanı Cem Güler'in turnuvanın en iyi ve mücadeleci takımı olan Moldova'lı Tatiana ve Olga kardeşlerle yaptıkları maç seyircilere büyük keyif verdi. Geçtiğimiz yılların aksine bu yıl turnuvada derece maçlarının yanı sıra sadece takımların arasında gösteri maçlarının oynanması ve bayanların yabancı olmaları ilgi çekerken birbirinden güzel maçları seyirciler zevkle izlediler. Turnuvanın önceki akşam oynanan kardeşler maçına iddialı çıktıklarını ancak turnuvaya renk katmak istediklerini belirten Belediye Başkanı Fatih Mehmet Güler, yine iki kardeş olan Moldova'lı sporcular çiçek vererek şans diledi.

Plaj voleybolunu Türkiye'ye sevdiren kişi olarak bilinen Hasan Epirden'in *"Bunca yıllık plaj voleybolu yaşantımda ilk kez bir belediye başkanının kum sahaya çıkarak plaj voleybolu yaptığı görüyorum ve gerçekten çok şaşkınım"* dediği maç hakkında görüşlerini bildiren Başkan Fatih Mehmet Güler, *"Biz sadece renk katmak için geldik. Ama kazanmak için de var gücümüzle mücadele edeceğiz. Potansiyelimizi bilmiyorum, önemli olan takım olabilmek. İlk kez kardeşimle birlikte plaj voleybolu yapacağız ve dostluk kazansın"* şeklinde konuştu.

21 sayı üzerinden tek set oynanan maçta futbolculuklarıyla bilinen Güler kardeşlerin kum zeminde gösterdikleri performans izleyenlerden büyük alkış aldı. Mücadele içinde geçen ve Moldova'lı kardeşlerin oyuna fazla ağırlık verme dikleri gözlenirken, Başkan Güler'in file önünde sergilediği oyun özellikle bayan seyirciler tarafından alkışlandı.

Zevkli ve çekişmeli geçen maçı 22-20 Güler kardeşler kazanırken, bu yıl turnuvaya renk katan yabancı voleybolcu bayanlara gece tekne gezisi düzenlenerek eğlenmeleri sağlandı.

ESNAF VE SANATKARLAR KREDİ VE KEFALET KOOPERATİFİ BAŞKANLIĞINDAN

GAYRİMENKUL SATIŞ İLANI

Aşağıda dökümü yapılan gayrimenkullerin 13.08.2009 Perşembe günü saat 12.30'da Gazhane Cad. No: 14/4 de kooperatifimiz idari binasında pazarlık usulü ile satışı yapılacaktır.

1) Gemlik Osmaniye Mahallesi eski Pazar Caddesi Yıldız Mevki 25 pafta 85 ada 57 parsel 8 ve 9 bağımsız bölüm zemin kat iki dükkan Ellialtı (56) m2

2) Osmaniye Mahallesi Kaşyaka Mevkii (Yeni Pazar Cad) 5/0- IV pafta 710 ada 2 parsel doksan altı (96) m2 bahçeli ev

3) Orhaniye Mahallesi Mermerağıl Mevkii 12 pafta 335 ada 7 parsel 7292 m2 zeytinlik

Kooperatifimiz iletişim telefonları
513 11 85
513 41 40
513 17 59

Büyükşehir Belediye Orkestrası'na öğrenci alınacak

Bursa Büyükşehir Belediye Orkestrası'nın 2009 – 2010 öğretim yılı ön kayıtları başladı. Başvurular, 25 Eylül Cuma günü sona erecek. Büyükşehir Belediyesi Orkestrası'nda 'Türk Sanat Müziği', 'Türk Halk Müziği' ve 'Türk Halk Oyunları' ile Türk Sanat Müziği ve Türk Halk Müziği çocuk korolarına katılmak isteyenler, 25 Eylül Cuma tarihine kadar ön kayıtlarını yaptırabilecekler. Adaylar, ön kayıtların ardından 26 Eylül Cumartesi ve 27 Eylül Pazar tarihlerinde yapılacak eleme ve kesin kabul sınavlarına katılabilecekler. Başvurularını Merinos'taki Atatürk Kongre ve Kültür Merkezi'nde faaliyet gösteren Orkestra Şube Müdürlüğü'ne yapabilecek olan sanatseverler, kayıtlar ve sınavlarla ilgili detaylı bilgiye de Orkestra Şube Müdürlüğü'nün 270 82 40 ve 270 82 41 numaralı telefonlarından ulaşabilecekler.

HUZUR BULABİLECEĞİNİZ BİR ORTAM
GEMLİK KÖRFEZİ'NİN MUHTEŞEM GÖRÜNTÜSÜ

kayalar
cafe- fast food

Sabah Kahvaltısı
Öğle ve Akşam Yemekleri
Soğuk ve Sıcak İçecekler
Meşhur Bursa Kebabı
Pideli Köfte & Mantı
Fast food ve Tatlı Çeşitleri

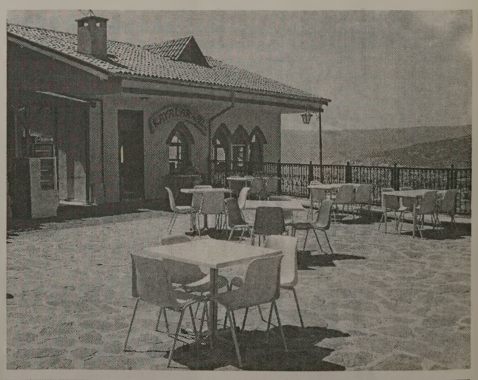

ÖZEL GÜN ve GECELER - BAYİ ve GRUP TOPLANTILARI
AKŞAM YEMEKLERİNDE
GÜLER YÜZLÜ HİZMET ve EV SICAKLIĞINI ARATMAYAN,
MÜŞTERİ MEMNUNİYETİNİ İLKE EDİNMİŞ PERSONELİ İLE
3 KATLI BİNAMIZLA HİZMET VERMEKTEN GURUR DUYARIZ....

Kayalar Cafe, Umurbey Celal Bayar Anıt Mezarı yanında hizmete açıldı.

Rezervasyon ve Siparişleriniz için BİZİ ARAYIN 525 09 29

Ev ve işyerlerine servisimiz vardır

özel elma şekeri 1999

KREŞLERİ

GEMLİK'İN İLK ÖZEL OKUL ÖNCESİ EĞİTİM KURUMU

KREŞ VE HAZIRLIK SINIFI (2-6 YAŞ) HER YAŞ İÇİN AYRI SINIFLARIMIZ VE İKİ BİNAMIZLA 10 YILDIR ATATÜRK İLKELERİNE BAĞLI, YARATICI, KENDİNE GÜVENEN, SORUMLULUK BİLİNCİNE SAHİP, DOĞAYA VE İNSANA SAYGILI MUTLU BİREYLER YETİŞTİRİYORUZ.

2009-2010 EĞİTİM-ÖĞRETİM YILI KAYITLARIMIZ DEVAM EDİYOR

ERKEN KAYIT ÖZEL FİYATLARIMIZDAN YARARLANMAK İÇİN

info@elmasekerikres.com veya 517 19 67 telefon ya da 517 19 12 nolu faksımızdan detaylı bilgi alabilirsiniz

LİBERTY (ŞEKER) SİGORTA

Macide ÖZALP

TRAFİK, KASKO, DASK, HER TÜRLÜ SİGORTA İŞLEMLERİ
İŞ VE KONUT SİGORTALARI, FERDİ KAZA POLİÇELERİ YAPILIR

BAY MUSTAFA ÖZALP EMLAK'TAN

Her Çeşit Emlak Alım, Satım ve Kiralama Hizmetleri

Daire, Zeytinlik, Villa, Dükkan, Arsa, Arazi

MORTGAGE BROKER'İ

TAPU TAKİP İŞLERİ YAPILIR

ACİL SATILIK ve KİRALIKLARINIZ İÇİN BİZİ ARAYINIZ

Manastır İlknur Sitesi E Blok 5 ile 10. kat Satılık veya Kiralık

Balıkpazarı 1. Kat 2+1 doğalgazlı Satılık Daire

Balıkpazarı Alemdar Cad. Civarı 120 m2 3+1 kombi, pimapen, laminant parke 65.000- TL

Manastır Merkezde 1382 metre, 1539 metre - 5760 m2 (Kumla yolu) Manastır'da 800 m2 imarlı arsa)

Hisartepe Mh. Hisar Sit. 120 m2 Satılık Daire 65.00 TL

Manastır Aydın Sitesi 2. Kat 2+1 Ful Eşyalı KİRALIK DAİRE

Sigorta Hastanesi ilerisi 3+1, 130 m2, 3 cepheli, asansönlü, kaloriferli, bakımlı, deniz görür KİRALIK DAİRE 400.00- TL

3 Ayrı Daireli Müstakil Ev (Bahçe İçinde)Yeni Devlet Hastanesi Altı

Belde Sit. 2. Kat 3+1, 3 cephe, 3 balkon ful deniz manzaralı 135 m2 65.000-TL

Manastır Sefa Aile Çay Bahçesi civarında 1. kat 140 m2 3+1 kalorifer asansörlü 65.000 TL

K.Kumla'da Ayazma Mevkii 6 Dönüm Zeytinlik

Bursa ve Gemlik'te Kiralık - Satılık Arsa-Vila -Daire bulunur.

Gemlik Sanayi Sitesi A/Blok 180 m2

Yeni Sölöz Bağlar Mevki 70 ağaç zeytin 2000 m2

K.Kumla Marsas Sitesi 2+1, 70 m2, masrafsız, denize sıfır. 41.000 TL

KONUT KREDİLERİNE ARACILIK YAPILIR.

Tel : 513 24 74 Fax: 514 10 21

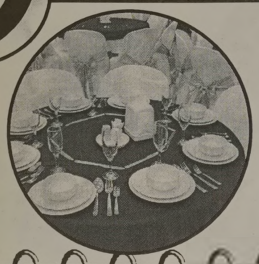

Umurbey DÜĞÜN SALONLARI

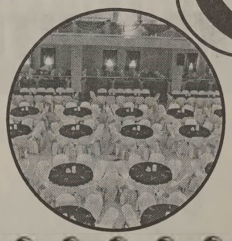

HERŞEY DAHİL

- SATEN GİYDİRİLMİŞ SANDALYE VE MASALAR
- 1. KALİTE SERVİS MALZEMELERİ
- ÜCRETSİZ ULAŞIM
- LİMİTSİZ MEŞRUBAT
- 13 KATLI PASTA
- ÇEREZ
- PİYANİST
- VİDEO ÇEKİMİ

HAFTA İÇİ 2.200.00- TL

GEMLİK'TE EŞİ BENZERİ OLMAYAN 1000 KİŞİLİK BALO SALONU ve 350 KİŞİLİK TERAS SALONU İLE TANINMIŞ EN BÜYÜK OTELLERDEKİ MUHTEŞEM BALO SALONLARINI ARATMAYACAK NİTELİKTE KALİTE ve HİZMET STANDARTLARI İLE KARŞINIZDAYIZ.

KREDİ KARTINA TAKSİT İMKANI

YEMEKLİ HERŞEY DAHİL

- TEREYAĞLI TAVUKLU PİLAV
- SATEN GİYDİRİLMİŞ SANDALYE VE MASALAR
- 1. KALİTE SERVİS MALZEMELERİ
- ÜCRETSİZ ULAŞIM
- LİMİTSİZ MEŞRUBAT - AYRAN
- 13 KATLI PASTA
- ÇEREZ
- PİYANİST - VİDEO ÇEKİMİ

HAFTA SONU GÜNDÜZ 3.000.00 TL

Atatürk Caddesi Parsbey Mh. No:55 - Umurbey / GEMLİK

TEL: 0.224 525 17 00 - GSM: 0.532 546 45 75 - www.suren.com.tr

SEKTÖRDE 40. YIL

S.S 66 NOLU GEMLİK MOTORLU TAŞIYICILAR KOOPERATİFİ

TÜRKİYE'NİN HER YERİNE PARSİYEL VE KOMPLE YÜKLERİNİZDE GÜVENİLİR İSİM

R 1 BELGEMİZ MEVCUT OLUP, YÜKLERİMİZ SİGORTALIDIR

KURULUŞUMUZUN 40. YILINA SİZ DEĞERLİ MESAİ ARKADAŞLARIMIZLA GİRMEKTEN ONUR DUYUYORUZ

Mrk. : 0.224 513 10 09 Fax : 0.224 514 51 95 Azot Şb: 0 224 524 75 99 Fax : 0.224 524 75 98

www.gemlikmottaskoop.com.tr

KAHVALTI 8.00 TL

BALIK ÇORBASI 3.00 TL

KİREMİTTE MANTAR 4.00 TL

KİREMİTTE ALABALIK 6.00 TL

SAZAN TAVA 6.00 TL

YAYIN ŞİŞ 12.00 TL

KEREVİT 12.00 TL

45 YILLIK TECRÜBE

RAHMİ BABA

RESTAURANT

Gemlik Orhangazi Yolu üzeri Gedelek Köyü altı

Tel : 0 224 586 54 04

Bankaların kârı yüzde 32 arttı istihdamı azaldı

Bankacılık Düzenleme ve Denetleme Kurumu (BDKK), Türk Bankacılık sektörünün genel görünümüne ilişkin hazırladığı çalışmada, küresel krizin devam ettiği Haziran 2009 döneminde, sektörün sermaye yeterliliği rasyosunun 2008 yıl sonuna kıyasla 1,23 puan artarak yüzde 19,23 seviyesinde bulunduğu belirtildi. BDDK'nın yayınladığı çalışmaya göre, sektörün dönem net karı ise bir önceki yılın aynı dönemine kıyasla yüzde 32,6 artışla 10 milyar 980 milyon TL düzeyinde gerçekleştiği tespit edildi. Çalışmada, Türk Bankacılık Sektörünün Haziran 2009 tarihi itibarıyla personel ve şube sayısı gelişimi, aktif ve pasifin önemli kalemleri ile karlılık yapısı ve gelişimine ilişkin bilgilere yer veriliyor. Türkiye'de bankacılık sektörünün Haziran 2009'da bir önceki yılın aynı dönemine göre dönem net karı, 2 milyar 699 milyon liralık (yüzde 32,6) artışla 10 milyar 980 milyon lira olarak gerçekleşti. Bankacılık Düzenleme ve Denetleme Kurumu (BDDK) tarafından hazırlanan "Türk Bankacılık Sektörü Genel Görünümü Çalışması" yayımlandı. Çalışmaya göre, söz konusu artışta, net faiz gelirleri ile sermaye piyasası işlem karlarındaki artışın yanı sıra kambiyo karındaki artış etkili oldu.

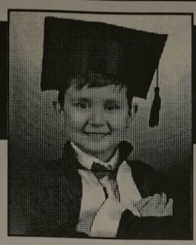

ÇİZİYORUM

Barış Güler'in kaleminden — 10 YAŞ

TASFİYE İLANI

Tasfiye halinde olan Akkon Uluslararası Taşımacılık, Konteyner Sanayi ve Ticaret Ltd.Şti.'nin tasfiye işlemi 14 Temmuz 2009 tarihi itibariyle başlamış, Tasfiye Memurluğuna İbrahim Akıt getirilmiştir. İbrahim Akıt, Çekirge Mah. Selvili Cad. Özbaşak Apt. A Blok 64-10 Bursa adresinde bulunmaktadır.

Borçlu ve alacaklıların Tasfiye Memuruna başvurmaları duyurulur.

Tasfiye Halindeki
Akkon Uluslararası Taşımacılık
Konteyner Sanayi ve Ticaret Ltd.Şti.
Tasfiye Memuru İbrahim AKIT

KAŞEDE BEKLEMEK YOK
KALİTELİ KAŞELER
UYGUN FİYATLARLA
1 SAATTE TESLİM EDİLİR

Körfez Ofset
MATBAACILIK - YAYINCILIK - REKLAMCILIK
İstiklal Caddesi Bora Sokak No : 3/B GEMLİK
Tel : (0.224) 513 96 83 Fax : 513 35 95

NÖBETÇİ ECZANE

6 Ağustos 2009 Perşembe
BAYER ECZANESİ
İstiklal Cad. No: 14
Tel : 513 01 43 GEMLİK

GEMLİK REHBERİ

GEREKLİ TELEFONLAR	
İtfaiye	110
Polis İmdat	155
Jandarma İmdat	156
Jandarma K.	513 10 55
Polis Karakolu	513 18 79
Gar. Kom.	513 12 06
KAYMAKAMLIK	
Kaymakamlık	513 10 51
C.Savcılığı	513 10 53
C.Savcı Yrd.	513 29 54
Emniyet Müd.	513 10 28
ULAŞIM	
METRO	513 12 12
Aydın Turizm	513 20 77
Süzer Turizm	512 10 72
Kanberoğlu-Esadaş	514 45 49
Anıtur	514 47 71
Kamil Koç	513 35 71
HASTANELER	
Devlet Hastanesi	517 34 00
Sahil Dev. Hast.	513 23 29
Mer.Sağ.Ocağı	513 10 68
Tomokay Tomografi	513 65 29
Uzmanlar Tıp Mrk.	513 60 40
TAKSİLER	
Körfez Taksi	513 18 21
Çınar Taksi	513 24 67
Güven Taksi	513 32 40
Gemlik Taksi	513 23 24
Manastır Taksi	517 33 94

RESMİ DAİRELER	
TEK Arıza	513 20 66
TEK İşletme	513 45 03
Statyum	514 00 95
Orm.Böl.Şef.	513 12 86
Milli Eğt. Md.	513 11 74
Halk Kütüphane	513 13 53
Askerlik Şb.	513 10 57
Karayolları	513 13 08
Liman Baş.	513 11 33
Mal Müd.	513 10 95
Nüfus Md.	513 37 42
Özel İd. Md.	513 15 07
Tapu Sicl. Müd.	513 14 14
Müftülük	513 13 64
Gümrük Md.	524 85 86
Tekel Md.	513 10 42
Ver. Dairesi Md.	513 10 92
İlçe Tarım Müd.	513 10 45
İlçe Seç. Md.	513 77 73
Halk Eğitim Müd.	513 18 46
BELEDİYE	
Santral	513 45 21 -23
Başkanlık	513 45 20
Zabıta	513 24 32
Otobüs İşlet.	513 45 21-122
BUSKİ	514 57 96
İtfaiye	513 23 25
Muhasebe Md.	513 45 21-182
Yazı İşl. Md.	513 45 21-111
Su Arıza	Yalnız 185

DENİZ OTOBÜSÜ	
Bursa	256 77 84
Mudanya	544 30 60
Yenikapı	(212) 516 12 12
Yalova	(226) 811 13 23
İDO İmam Aslan Dinlenme Tes.	513 23 94
VAPUR - FERİBOT	
Yalova	(226) 814 10 20
Topçular	(226) 363 43 19
Eskihisar	(262) 655 60 31
OTOBÜS	
Şehirlerarası	261 54 00
Otobüs Terminali	(18 Hat)
DAĞITICILAR	
GEMDAŞ	513 29 29
Aygaz	513 12 95
Habaş	513 16 37
Mogaz	513 75 58
Ergaz	513 88 43
İpragaz	513 22 59
Habaşgaz	513 45 46
Yeni Likitgaz	513 65 00
BP Gaz	514 59 81
Bütünler Likitgaz	513 80 00
Akçagaz	514 88 70
Totalgaz	514 17 00
Akcan Petrol	513 10 79
MAR-PET	513 30 33
Tuncay Otogaz	513 14 25
Beyza Petrol	513 01 03

Gemlik Körfez
GEMLİK'İN İLK GÜNLÜK SİYASİ GAZETESİ
YEREL SÜRELİ YAYIN
YIL : 37 SAYI : 3428
FİYATI : 50 Kr. (KDV Dahil)
Sahibi : Kadri GÜLER
Sorumlu Yazı İşleri Müdürü : Serap GÜLER
Haber Müdürü : Seyfettin ŞEKERSÖZ
İstiklal Cad. Bora Sok. No:3/B
Tel : 513 96 83 Fax : 513 35 95 GEMLİK
Yönetim ve Basım Yeri : KÖRFEZ OFSET
Matbaacılık-Yayıncılık-Reklamcılık Tesisi
İstiklal Cad. Bora Sok. No:3/B GEMLİK
(Dini bayram Günleri ve Pazar günleri yayınlanmaz)

GEMLİK SİNEMA GÜNLÜĞÜ

VENÜS SİNEMASI
İŞKENCE ODASI
11.45 - 14.00 - 16.15
Rezervasyon
(Tel : 513 33 21)

VEFAT ve TEŞEKKÜR

ACI KAYBIMIZ

Ailemizin büyüğü, Sevgili Babamız

NİZAMETTİN ŞANLI

2 Ağustos 2009 tarihinde elim bir trafik kazası sonucu hakkın rahmetine kavuşmuştur.

MEKANI CENNET OLSUN

Cenazemize katılarak bizleri yalnız bırakmayan, bize ulaşarak acımızı paylaşan, çelenk gönderen tüm dost ve akrabalarımıza teşekkürü bir borç biliriz.

AİLESİ

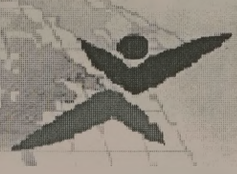

YEŞİLIRMAK

ANADOLU VE FEN LİSELERİNE HAZIRLIK

BİREYSEL VE KİTLESEL BAŞARIDA GEMLİKTEN

FEN LİSESİ	4
SOSYAL BİLİMLER LİSESİ	1
ÖĞRETMEN LİSESİ	2
ANADOLU LİSESİ	46
VE DİĞERLERİ	

yine b1r1nc1y1z

FEN LİSESİ KAZANAN ÖĞRENCİLERİMİZ

ALİ ALIŞKAN	İnegöl Mediha-Hayri Çelik Fen Lisesi
EMRE AYAZ	İnegöl Mediha-Hayri Çelik Fen Lisesi
ÖMER FATİH KARA	İnegöl Mediha-Hayri Çelik Fen Lisesi
SENA ŞEBNEM BOZ	Yalova Termal Fen Lisesi

ANADOLU LİSESİ KAZANAN ÖĞRENCİLERİMİZ

BATUHAN KAPAKLI	Bursa Milli Piyango Anadolu Lisesi
OĞUZHAN GÜNEŞ	Bursa Milli Piyango Anadolu Lisesi
SİNAN ERDEN	Bursa Anadolu Erkek Lisesi
BEYZA NURYILMAZ	Bursa Atatürk Anadolu Lisesi
EMRE BÜKER	Bursa Atatürk Anadolu Lisesi
SEDASERT	Atatürk Anadolu Lisesi
AYBÜKE HASÇUHADAR	Celal Bayar Anadolu Lisesi
TAHSIN FIRTINA	Celal Bayar Anadolu Lisesi
İREM ASENA DOĞAN	Celal Bayar Anadolu Lisesi
ELİF ENGİN	Celal Bayar Anadolu Lisesi
HAMZA BURAK SEFİL	Celal Bayar Anadolu Lisesi
DİLAN MELİÇ ANAÇ	Celal Bayar Anadolu Lisesi
MELTEM BATARAY	Celal Bayar Anadolu Lisesi
YAĞMUR ERARTSIN	Celal Bayar Anadolu Lisesi
ŞİMAL AVCI	Celal Bayar Anadolu Lisesi
TUBA ARIDİL	Celal Bayar Anadolu Lisesi
BETÜL POLAT	Celal Bayar Anadolu Lisesi
VELİ BARANSEL	Celal Bayar Anadolu Lisesi
SEÇİL KURT	Celal Bayar Anadolu Lisesi
BATUHAN OBUZ	Celal Bayar Anadolu Lisesi
RIDVAN GÖNÜLALAN	Celal Bayar Anadolu Lisesi
ZAHİDE DEMİR	Celal Bayar Anadolu Lisesi
MERVE ŞAHİN	Celal Bayar Anadolu Lisesi
BÜŞRA AYDINLI	Celal Bayar Anadolu Lisesi
FARUK DEMİROK	Celal Bayar Anadolu Lisesi
GİZEM AKÇAY	Celal Bayar Anadolu Lisesi
HASAN PULAT	Celal Bayar Anadolu Lisesi
AHMET ATA	Celal Bayar Anadolu Lisesi
SÜMEYYE AKTAŞ	Celal Bayar Anadolu Lisesi
SEMİH ABAKA	Celal Bayar Anadolu Lisesi
İBRAHİM ŞEKER	Çekerek Anadolu Lisesi
SEMİH BÜTÜN	Fatih Anadolu Lisesi
OZAN BAKİ	Hilmi Duralioğlu Anadolu Lis,
EMİNE BAYBURT	İznik Anadolu Lisesi
SENA ATALAY	İznik Anadolu Lisesi
EMİRHAN YILMAZ	Nuri Nihat Aslanoba Anadolu Lisesi
SÜMEYYE AKIN	Öğretmen Eyüp Topçu Anadolu Lis.
SÜMEYYE DEMİR	Öğretmen Eyüp Topçu Anadolu Lis.
AYDANUR ÜNAL	Öğretmen Eyüp Topçu Anadolu Lis.
AHMET MUSTAFA ÖCAL	Öğretmen Eyüp Topçu Anadolu Lis.
AFRA NUR SERDAROĞLU	Öğretmen Eyüp Topçu Anadolu Lis.
ZÜLAL GÖRÜCÜ	Öğretmen Eyüp Topçu Anadolu Lis.
MERVE ÇİÇEK	Şehit Binbaşı Bedir Karabıyık Anadolu Lisesi
MELEK TURAN	Tavşanlı Atatürk Anadolu Lisesi
BEYZA ÇELEBİ	Afyonkarahisar Anafartalar Anadolu Lisesi
AYŞEGÜL AKSOY	Bayındır Sadık Susamcıoğlu Anadolu Lisesi

ANADOLU ÖĞRETMEN LİSESİ KAZANAN ÖĞRENCİLERİMİZ

HATİCE NURŞAH BAŞAT	Ahmet Hamdi Gökbayrak And. Ogr. Lisesi
BEYZA SEZER	Yalova Ana. Öğrt. Lis.

SOSYAL BİLİMLER LİSESİ KAZANAN ÖĞRENCİMİZ

AHMET GÜDER	BTSO Ali Osman Sönmez Sosyal Bilimler Lisesi

SAĞLIK MESLEK LİSESİ KAZANAN ÖĞRENCİLERİMİZ

HAVVA SERT	Ertuğrulgazi Sağlık Mes.Lis.
SAMET YILDIRIM	Umurbey C. Bayar Sağlık Mes.Lis.
ZELİHA KARA	Umurbey C. Bayar Sağlık Mes.Lis.
TAHA BUĞRA GÜLSOY	Umurbey C. Bayar Sağlık Mes.Lis.
MELDA ERTÜRK	Umurbey C. Bayar Sağlık Mes.Lis.
GÜLŞAH ASLAN	Umurbey C. Bayar Sağlık Mes.Lis.
ÇAĞLA AKSU	Umurbey C. Bayar Sağlık Mes.Lis.

ANADOLU İMAM HATİP KAZANAN ÖĞRENCİLERİMİZ

FEYZA NUR VURAL	Bursa İpekçilik Ana. İmam Hatip Lis.
AYŞEGÜL YAZGAN	Gemlik Ana. İmam Hatip Lis.
BÜŞRA AKKOÇAN	Gemlik Ana. İmam Hatip Lis.
AYŞE KARATAŞ	Gemlik Ana. İmam Hatip Lis.
FATMA SARI	Gemlik Ana. İmam Hatip Lis.
ESRA ŞAPCI	Gemlik Ana. İmam Hatip Lis.
SÜMEYYE KARSLI	Gemlik Ana. İmam Hatip Lis.
ELİF BİNİCİ	Gemlik Ana. İmam Hatip Lis.
SÜMEYYE KARA	Gemlik Ana. İmam Hatip Lis.
SEDA NUR KARTAL	Gemlik Ana. İmam Hatip Lis.
ELİF BEYZA KÜLEKCİ	Gemlik Ana. İmam Hatip Lis.
SEMANUR AKTAŞ	Gemlik Ana. İmam Hatip Lis.
EDANUR AKSOY	Gemlik Ana. İmam Hatip Lis.
KÜBRA ŞAPCI	Gemlik Ana. İmam Hatip Lis.
HALİL İBRAHİM ÇETİN	Gemlik Ana. İmam Hatip Lis.
YASEMİN ÖZER	Gemlik Ana. İmam Hatip Lis.
HATİCE HİLAL KÖSE	Gemlik Ana. İmam Hatip Lis.
ATA ERMUTLU	Yalova Ana. İmam Hatip Lis.

ANADOLU MESLEK LİSESİ KAZANAN ÖĞRENCİLERİMİZ

İSMAİL KENAR	Ali Osman Sönmez Tek. ve End. Mes. Lis.
TACETTİN APAK	Gemlik Tek. ve End. Mes. Lis., Deniz. Ana. Mes. Li
ENES CANER	Gemlik Tek. ve End. Mes. Lis., Deniz. Ana. Mes. Li
BURAK BAYRAK	Gemlik Tek. ve End. Mes. Lis., Deniz. Ana. Mes. Li
GÜLCAN YILDIZ	Gemlik Tic. Mes.Lis.
MELDA DİNÇ	Gemlik Tic. Mes.Lis.
MURAT KATIRCI	Gemlik Tic. Mes.Lis.
EBRU ÖZAYDIN	Kız Tek. ve Mes. Lis.
TUĞÇE YALIMYIL	Kız Tek. ve Mes. Lis.
ELİF YANIK	Kız Tek. ve Mes. Lis.
ZELİHA ÇELİK	Kız Tek. ve Mes. Lis.
SELİN ÇAKICI	Kız Tek. ve Mes. Lis.
BUKET ER	Kız Tek. ve Mes. Lis.
DENİZ DENİZ	Kız Tek. ve Mes. Lis.
AYTEN GÖKÇE	Kız Tek. ve Mes. Lis.
ÖZNUR DİNÇ	Kız Tek. ve Mes. Lis.
CEYDA KOÇ	Kız Tek. ve Mes. Lis.
HÜSEYİN COŞKUN	Orhangazi Tek. ve End. Mes. Lis.
AHMET KAPLAN	Orhangazi Tek. ve End. Mes. Lis.
ABDÜLKADİR KARATAŞ	Orhangazi Tek. ve End. Mes. Lis.
CEYHUN NALÇACI	Orhangazi Tek. ve End. Mes. Lis.
İREM KAPANCI	Osmangazi Kırcılar Tic. Mes.Lis.
BURAK TUTAR	Ovaakça Şarık Tara Tek. ve End. Mes. Lis.
BÜŞRA ÇİLİNGİR	Kız Tek. ve Mes. Lis.
BÜŞRA ŞAHİN	Kız Tek. ve Mes. Lis.
FİLİZ BECERİKLİ	Kız Tek. ve Mes. Lis.

Dr. Ziya Kaya Mah. İstiklal Cad. 4 Nolu Aralık No: 2 GEMLİK

Tel : 514 47 87

ÖZEL AYKENT İLKÖĞRETİM OKULU

"İyi bir gelecek Aykent ile başlar"

Özel Aykent İlköğretim Okulu ve Anasınıfı 2009-2010 dönemi kayıtları başladı

Gemlik-Orhangazi yolu 2.Km.
Umurbey Paşabahçeler Mevkii
Tel : 513 50 84 GEMLİK
www.aykentilkogretim.k12.tr

OKULUMUZUN YETİŞTİRDİĞİ ÖĞRENCİLER

Hoşgörülüdür, şeffaftır, olaylara profesyonellikle yaklaşır ve çözer, planlıdır, çalışmalarını planlar ve uygular, evrenseldir, çağa ayak uydurmasını bilir, yenilliklere açıktır, süreç odaklıdır, paylaşımcıdır. Her zaman ve her konuda özveri ile çalışır, vefakardır, dostlarını asla unutmaz, sürekli eğitim ilkesi ile hareket eder, kararlı ve tutarlıdır, kendi kararlarını verir ve uygular, özgüveni tamdır. Her yerde ve her ortamda kendini ispatlar, engel tanımaz, "BAŞARACAĞIM" der ve başarır....

Deneyimli kadromuz ve çağdaş eğitim anlayışıyla sizlere en yakın özel okuluz

4-5 YAŞ	4.300 TL
ANA SINIFI	4.500 TL
1. SINIF	5.500 TL
2. SINIF	6.600 TL
3. SINIF	6.600 TL
4. SINIF	6.600 TL
5. SINIF	6.600 TL
6. SINIF	6.600 TL
7. SINIF	6.600 TL
8. SINIF	6.600 TL

Ücretlerimize eğitim-öğretim, yemek, servis ve KDV dahildir.

Kuruluş:1973

Gemlik Körfez

GEMLİK'İN İLK GÜNLÜK SİYASİ GAZETESİ

Ağustos 2009 Cuma . www.gemlikkorfezgazetesi.com info@gemlikkorfezgazetesi.com 50 Kr

ÖZTÜRK

HALI YIKAMA FABRİKASI

"Halı Yıkamak bir Sanattır"

Halılarınız evinizden alınıp özenle yıkandıktan sonra en kısa süre içinde tekrar evinize teslim edilir.

Servisimiz Ücretsizdir.

Dr. Ziya Kaya Mh. Alp Sk. (Emniyet Müdürlüğü arkası)

Alo: 514 57 37

Konsey Yürütme Kurulu'nun sayısı toplantıda sorun yaratınca, çalışmalara bir hafta ara verildi

Kent Konseyi'nde sıkıntılı başlangıç

Belediye Başkanı Fatih Mehmet Güler'in çağrısı üzerine ilk kez toplanan Kent Konseyi'nde Yürütme Kurulu'nun sayısı ve adaylar konusunda anlaşma sağlanamayınca, toplantı bir hafta sonraya ertelendi. Kent Konseyi'ni oluşturan 120 kişinin dışında da dinleyici olarak gelenlerin Konsey'de sözalması karışıklığa neden oldu. Divan Başkanlığı'nı yapan Hasan Başaran, Yürütme Kurulu'nun 7 kişiden olmasını isteyince sayı tartışması yaşandı. Haberi sayfa 3'de

Gemlik CBAL'nde boş kontenjanlar belli oldu

Orta öğretim yerleştirme puanları sonuçlarına göre öğrenci alan herhangi bir okula kayıt yaptırmaya hak kazanan öğrencilerin birinci basamak yerleştirme işlemleri dün sona erdi. Yapılan kayıtlardan boş kalan kontenjanlar için yeniden başvuru süresi ise belli oldu.

Celal Bayar Anadolu Lisesi yetkililerinden aldığımız bilgilere göre, boş kontenjanların yerleştirme işlemleri için talep başvurularının 7-11 Ağustos 2009 tarihleri arasında kabul edileceği belirtildi. Gemlik Celal Bayar Anadolu Lisesi'nin 413.122 taban puanla öğrenci alınıyor. Okula kayıt yaptıracak 21 boş kontenjanın bulunduğu bildirildi.

Güne Bakış

Kadri GÜLER
kadri_guler@hotmail.com

Acemice bir başlangıç

Belediye Başkanı Fatih Mehmet Güler'in çağrısı ile toplanan birinci Kent Konseyi toplantısı düşündüğüm gibi geçmedi.

Başkan Güler, Kent Konseyi'nin ne demek olduğunu ve neler yapacağını anlattıktan sonra divan oluşumu gerçekleşti.

Yılların siyasetçisi Hasan Başaran divan başkanı oldu. Ama genel kurulu bence iyi yönetemedi.

Dersini iyi çalışmayan öğrenci gibiydi.

Toplantıyı sonlandıramadı.

Nedeni ise Kent Konseyi konusunda hazırlıklı olarak gelmemişti toplantıya.

Kent Konseyi Genel kurulunu oluşturan 120 kişi arasındaki sivil toplum kuruluşlarının bazı üyeleri yürütme kurulunda görev almak niyetinde olduğundan, en az limit olan 7 kişilik yürütme kurulu sayısı az bulundu.

Bu sayı oylamada kabul edilince, bu kez sayı tartışması çıktı.

Divan geri dönüş yapmayınca, bu kez adaylar için yoğun bir başvuru geldi divana.

Başaran'ın kafası iyice karıştı.

Sık sık Başkan Güler'den destek aldı.

Başkanın açıklamaları sonucu değiştirmedi.

Başaran'ın ortalığı yatıştırmak için toplantıya 15 dakika ara vermesi ise bazı tepkilere neden oldu.

Bu sırada, nasıl bir yöntem uygulanacağı konusu tartışıldıktan sonra başlayan genel kurula Başaran'ın kararı damgasını vurdu.

Bir hafta düşünelim ve dersimizi daha iyi çalışarak toplantıya gelelim kararı çıktı sonuçta.

Bence buna, "Dağ, fare doğurdu" derler.

Goodyear
DuraGrip
Kilometrelerce... Güvenle...

GOODYEAR
Birlikte güvenle

Küçük Sanayi Sitesi B/Blok No:13-14 - GEMLİK
Tel: 0.224 524 74 01

Gemlik Körfez

Buluşma

Gürhan ÇETİNKAYA

Geçim Derdi.. Konsey..

Ekonomik sıkıntı had safhada..
İşçi, memur, emekli, esnaf zor ayakta duruyor.
İşsizlik..
Yoksulluk..
Yoksunluk yaşamı zorlaştırıyor..
Sadece nefes alarak, yaşamsal işlevlerini yerine getirerek yaşayabiliyor insanlar.
Tiyatroya gitmek..
Gezmek..
Eğlenmek, okumak hayal..
Tüm bu olumsuzluklara karşın insanlar bir gayret içerisindeler..
Umutlarını öldürmeden yaşama tutunu yorlar.
Doğrusu da bu..
Ancak..
Yerel ya da ulusal düzeyde ülkeyi yönetenlerin önce kendilerinin de "insan" olduklarının ayırtına varmaları gerekmektedir.
Toplum bireylerden oluşur..
Başbakan da..
Bakan da..
Milletvekili de..
Vali de..
Kaymakam da..
Belediye Başkanı da..
Ulus devlette üzerine düşen yükümlülükleri ya da talip oldukları görevleri yurttaş adına yerine getirmek için vardır.
Kavgalar..
Hırçınlıklar..
Karalamalar..
İtişmeler toplumun gelişmesine değil ge rilmesine neden oluyor.
Türk insanının bilinç düzeyini yükseltmek, siyaset arenasına katılımını arttırmak şarttır.
Bu doğrultuda dün Gemlik'te "Kent Kon seyi" toplandı.
CHP'li belediye bir ilki gerçekleştirerek kentin dinamiklerini oluşturan 120'ye yakın yurttaşı belediye düğün salonunda bir araya getirdi.
İnsanlar..
Bu oluşumun içinde yer almak, üzerine düşen ödevleri sosyal sorumluluğun gereği olarak üstlenmek ve yerine getirmek zorunda.
Kent Konseyi'nin ilk adımının atıldığı dün;
Heyecan yüksekti.
Kaymakam Mehmet Baygül,
Belediye Başkanı Fatih Mehmet Güler,
Daire amirleri,
Sivil toplum örgütlerinin temsilcileri,
Kentin gerçek sahibi muhtarlar büyük bir umutla toplantıda yer aldılar.
İlk toplantı demokrasinin erdemini bir kez daha ortaya koydu.
Toplumun her katmanından yükselen ses ler "Kent Konseyi'nin Gemlik için doğru bir adım olduğunu gösterdi.
Ne var ki sonrasına düşen..
Kent Konseyi'nde görev üstlenecek komisyon üyelerinin olaylara" toplum" gözüyle bakmaları..
Ve..
Üzerlerine aldıkları görevlerin altından kalkmalarıdır.
Edindiğimiz bir izlenimi ekleyerek yazımızı noktalayalım.
Konsey 'in aldığı kararlar tavsiye niteliğin dedir ancak bu tavsiyeler Başkan Güler tarafından belediye meclisine taşınacaktır.
Onun için konseyin doğru dürüst akılcı ve akil çalışması şarttır.

Klimalı tabutlar hizmete başladı

Sıcaklar nedeniyle ölenlerin cesetlerinin kokmaması için Gemlik Belediyesi tarafından satın alınan 2 adet klimalı tabut hizmet vermeye başladı.
Belediye tarafından içinde ölülerin yıkanacağı ve her türlü ölen kişi ile ilgili gerekli malzemenin bulunduğu cenaze arabasının alınmasının ardından, 2 adet klimalı tabut satın alındı.
Belediye Başkanı Fatih Mehmet Güler, Belediyeciliğin görev alanının genişlediğini belirterek, şunları söyledi:
"İnsanlarımız cenazelerini muhafaza ederken çeşitli sorunlar ile karşı karşıya kalıyorlardı. Bunu gidermek için Sağlık İşleri Müdürlüğümüzün yaptığı araştırmadan sonra bu tabutları satın aldık. Tabutlar Belediye'nin demirbaşları arasındadır. Cenazesini evinde bekletmek isteyenler olursa, bu tabutta koruyabilirler. İnşallah, bunları kullanmak fazla nasip olmaz"
Seyyar gasilhane hizmeti de başlattıklarını belirten Belediye Başkanı Fatih Mehmet Güler, ilçeye bağlı kırsal kesimlerdeki cenazeler için bu aracın faydalı olabileceğini belirtti.
Belediye Sağlık İşleri Müdürü Veteriner Hekim Hakan Uğur, araç kitleri ile cenazelerin Türkiye'nin her yerine gönderilebileceğini söyledi.

2 adet klimalı tabut alındı

Açık öğretim liselerine kayıtlar başlıyor

Milli Eğitim Bakanlığı Eğitim Teknolojileri Genel Müdürlüğü, Ölçme Değerlendirme ve Açık Öğretim Kurumları Daire Başkanlığı'na bağlı Açık Öğretim Lisesi'ne kayıtlı ancak öğrencilik durumları silik olan öğrenciler ile ilk defa kayıt yaptıracak olanlar için yeni kayıt işlemleri yapacak. Bakanlıktan yapılan açıklamaya göre; Açık Öğretim Lisesi 2009-2010 eğitim-öğretim yılı 1. dönem yeni kayıt işlemleri, 10 Ağustos ile 02 Ekim 2009 tarihleri arasında il ve ilçelerde bulunan Halk Eğitim Merkezi Müdürlüklerinde yapılacak. Kayıt yaptırmak isteyenlerin açıklanan tarihler arasında kayıtlarını yaptırmak için şahsen müracaatta bulunmaları duyuruldu.

AYDI ZEYTİN

SİYAH SALAMURA & YAĞLI SELE ZEYTİNİ
YEŞİL ZEYTİN ve ÇEŞİTLERİ
ZEYTİN YAĞI SATIŞLARIMIZ BAŞLAMIŞTIR.

ÜRÜNLERİMİZ KALİTELİ ve NATURELDİR.

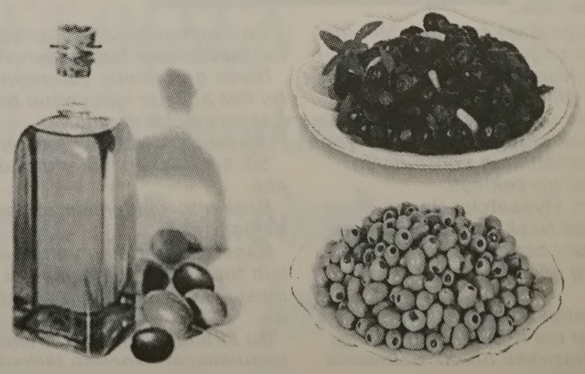

Orhangazi Cd. Gemlikspor Katlı Otopark Köşesi No:25 - GEMLİK
TEL: 0.532 671 21 65

Konsey Yürütme Kurulu'nun sayısı toplantıda sorun yaratınca, çalışmalara bir hafta ara verildi

Kent Konseyi'nde sıkıntılı başlangıç

Seyfettin ŞEKERSÖZ

Gemlik Belediyesi tarafından ilçenin sorunlarını belirle mek amacıyla oluşturulmak üzere, yönetmenlik gereği davet edilenlerce toplanan Kent Kon seyi ilk toplantısında sonuç alınamadı. Belediye Düğün Salonu'nda ilk kez bir araya gelen Kent Konseyi, toplantısına Kaymakam Mehmet Baygül, Belediye Başkanı Fatih Mehmet Güler, eski belediye baş kanları Hakkı Çakır ve Mehmet Turgut, Nezih Dimili, İlçe Jandarma Bölük Komutanı Yüzbaşı Şefik Ünal, İlçe Emniyet Müdürü Ali Kemal Kurt, Ticaret ve Sanayi Odası Başkanı Kemal Akıt, Esnaf ve Sanatkarlar Odası Başkanı İbra him Talan, siyasi partı başkan ve temsilcileri, sivil toplum örgütleri temsilcileri, muhtarlar, daire müdürlerinden bazıları katıldı.

Gemlik'te ilk kez oluşturulmak istenen Kent Konseyi toplantısı saygı duruşu ile başladı. İlçenin her türlü sorununun görüşülüp, konuşularak çözüme kavuşturulması amacıyla oluşturulacak olan Kent Konseyi'nin açılış konuşmasını yapan Belediye Başkanı Fatih Mehmet Güler, Gemlik'in çağdaş, daha iyi yaşanabilir, ekonomik olarak güçlü ve 3000 yıllık tarihi geçmişini da ha uzun yıllar gelecek nesillere taşıyabilme düşüncesiyle, kent kimliği ve gelecekte olması gere ken vizyonunun belirlenmesine yönelik olarak bir araştırma başlattıklarını belirterek, *"İlke olarak belirlediğimiz katılımcı, toplumcu belediyecilik anlayışı içerisinde, sivil top lum kuruluşlarının bu araştırmadaki katkısı bizim için önem taşımaktadır. Toplum kesimlerinin temsilcileri olan sizlerin önerileri bu araştırmada bize ışık tutacaktır. Kent Kon seyi her isteyenin konuşma yaptığı bir yer olmayacaktır. Burada bir çok so run olgunlaşarak meclisimize getirilecek ve hepsi de görüşülerek büyük olasılıkla kabul görecektir. Kent Konseyi toplandığında bir gündemi olmalıdır ve bunun dışında konuşma yapılmamalıdır."* dedi.

Gemlik Kent Konseyi, ilk kez dün Belediye Düğün Salonu'nda toplandı.

Kaymakam Mehmet Baygül'de ilk toplantıda yaptığı konuşmada; normal şartlarda olması gere ken yerlerde olma yan bir Gemlik gö rüntüsü olduğunu hatırlatarak, *"Kent konseyinde ne yapabilirizi masaya yatırmalıyız, Gemlik'e uzaktan bakıldığında modern bir kent, in sanların rahat yaşa dıkları bir kent durumuna getirmeliyiz. Kent konseyi inşallah Gemlik'in vizyo nunu en üst seviye ye çıkartacak çalışmalar yapar"* dedi.

Başkan Güler, Kent konseyi inşallah Gemlik'in vizyo nunu en üst seviye ye çıkartacak çalışmalar yapar" dedi.

YÜRÜTME KURULU SEÇİLEMEDİ

Konseyin ilk toplantısı için belirlenen Divan Başkanlığına Hasan Başaran, katipliklere ise Hasan Hamaloğlu ve A. Murat Yılmam getirildi.

Divanın oluşmasından katılımcılara Kent Konseyi'nin Yürütme Kurulu için yasada bulunan bilgileri aktarmaya çalışan Başkan Hasan Başaran, kurulun 7 kişiden oluşması için oylama yaptırdı. Oyuş oy birliği ile kabul edildi.

Daha ardından da itirazlar peş peşe gelmeye başladı. Ne olduğunu anlayamadıklarını öne sü ren katılımcılar, Kent Konseyi Yürütme Kurulu'nun 9 kişi ya da daha fazla kişiden oluşmasını istediler.

Yürütme Kurulu'nun 7 kişi üzerinden oylandığını ve kabul edildiğini hatırlatan Divan Başkanı Hasan Başaran, isim belirlenmesini ancak siyasi partilerin Yürütme Kurulu'nda yer almalarını önerdi. Toplantıya katılan grupların divana verdikleri önergeler ile yürütme kurulunda yer almak isteme leri üzerine belirle nen 7 kişinin az oldu ğunu ileri sürenler ise isim belirlenme den önce sayının 13 olmasında ısrar etti ler. Tartışmaların alevlenmesi üzerine Başkan Güler, Yürütme Kurulu'na 7 kişinin üzerinde olabileceğini, 7 sayısının asgarisi olduğunu söyledi. Güler, sayının önemli olmadığını, önemli olanın işini bilen bir Yürütme Kurulu ile işleri sırtlayacak sekreteryanın oluşması olduğunu belirterek, *"Komiteler oluşturulacak asıl iş komitelerin çalışmalarında"* dedi.

Eski Belediye Başkanı Mehmet Turgut'ta Kent Konseyi hakkında görüşlerini açıklarken, *"Siyasileri karıştırmayalım diye rek bir takım insanları dışlamak doğru değil, önergeler oylanmazsa demok ratik ortam ortadan kalkar"* dedi.

TOPLANTI BIR HAFTA ERTELENDİ

Divan Başkanı Hasan Başaran'ın tartışmaların yoğunlaşması üzerine, Kent Konseyi toplantısına ara verdiğini açıkladı. 25 dakikalık aranın ardından alınan kararı bildiren Divan Başkanı Hasan Başaran, toplantının gelecek hafta aynı gün ve saate ertelendiğini ve Yürütme Kurulu'nun da kaç kişiden oluşması gerektiği aynı top lantıda belirleneceğini duyurdu.

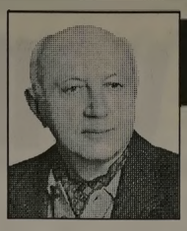

Yazı YORUM

Diş Hekimi
Özcan VURAL
ozcanvural1933@hotmail.com
www.milliyet/blog/özcan vural

Kardeş şehir hikayesi!....

"Novadari yolcuları" başlıklı yazım, son günlerin en çok okunan yazılarımdan oldu..

Tepki veren yazılarımdan hoşlanıyorum..

Demek ki birilerinin kuşlarına "kışş" demişim diyorum.

Biz köşe yazarları kendimizce yanlış yapıldığını düşündüğümüz işleri köşemiz de bütün açıklığı ile okuyucularına aktarmalıyız.. Görevimiz bu....

Kişiliğimiz, parti tercihimiz, zamanında desteklediğimiz kişilerin işleri olması bizleri frenlememeli...

Okuyucularımın büyük bölümü düşünce lerimi desteklerken, bir kaç kişinin de yazılarımdan hoşlanmadığını, tepkilerinden biliyorum.

Kim mi bunlar, diyorsanız, defalarca belediye kesesinden Romanya'ya gidenler. Veya gidecek olanlar...

İsmi bilinen bir kişi şimdiye kadar 6 defa gitmiş,

Şimdi de yenisine hazırlanıyormuş.. (söy lenenler)

Dostluk, kardeşlik "duygularını geliştir mek amacıyla bu tip geziler her yerde yapılıyor" diyorlar..

Karşılıklı olan bu gezilerin amacı, kardeş kentler arasındaki iletişimi –dostluğu güçlendirmektir..

Güzel, afili söylemler bunlar.

Böyle projelerin iyi niyetle yaklaşıldığında yararı çoktur.

Tamam tamam da.. Bunlar lafta kalıyor..

Şimdiye kadar ne Gemlik'te ne de Novadari bu kardeşlikten ne kazandı ?..

Söyleyin de bende öğreneyim ve hatamı anlayayım.

Novadari'de, bir Gemlik kardeş şehir tabelalı, Gemlik zeytini–yağı satan bir bir tanıtım mağazası mı var?

Veya Gemlik'te buna benzer bir yer veya kültürel bir fotograf sergisi, beraber bir projenin yürütülmesi ya da Gemlikli iş adamlarının karşılıklı bir ticaret, mal alıp verme işleri mi var?

Buna benzer kardeşliklerden sonra, kar deş şehirlerde gözle görülür yansımaları da olmalıdır.

Senelerdir çeşitli partilerden gidip gelenler, ahbap, adamı olmak, ayni partide bulunmanın avantajını kullanarak bu beleş gezilerden yararlandılar.

Şimdi de yararlanıyorlar...

Yine diyorlar ki; gidenleri Novadari Beledi yesi yedirip, içiriyor, gezdirip, yatırıyor. Bizim Gemlik Belediyesi'nden harcama yapılmıyor.

Bunları söyleyen arkadaşlarıma söylüyorum

Yahu onlar gelince kim ağırlıyor söyle yin?..

Kendi keselerinden mi yiyip içip, geziyorlar?...

Onun için büyük işler yapacağını söyle yen, projeleri olan Sayın Fatih Güler'in Belediye Başkanlığında Novadari gibi, festivallerde şarkıcılar getirip, meydanlarda kargaşa içinde, toplum olarak yozluğumuzu belli eden gösterilerden kaçınmasını isterdim...

Bu benim temennilerim..Ben bunları yazarım, her yerde de açıklamaktan kaçınmam..

Gemlikte güzel şeyler yapılacak, bundan eminim.

Böyle geçmişten gelen küçük işlerle, onla ra benzeyerek, gelecekte yapılacak büyük işlere gölge düşürmeyin derim..

Bu da benim yazarlığımın görevi..

Gemlik Körfez

Veda yemeğinde buluştular

Gemlik Cumhuriyet Başsavcılığı'ndan Sungurlu Ağır Ceza Cumhuriyet Başsavcılığı görevine atanan İbrahim Hakan Tosun ve Yargıç eşi Dilek Tosun ile Savcı Vahit Özcan'a verilen veda yemeğinde protokol ve Gemlikliler biraraya geldi.

Gemlik Cumhuriyet Başsavcılığı görevinden Sungurlu Ağır Ceza Cumhuriyet Başsavcılığı'na atanan İbrahim Hakan Tosun, eşi yargıç Dilek Tosun ve tayini çıkan Gemlik Cumhuriyet Savcısı Vahit Özcan'a Gemlik Gübre Fabrikası Sea Life'da veda yemeği düzenlendi. Yemeğe, Kaymakam Mehmet Baygül, Belediye Başkanı Fatih Mehmet Güler ve eşi, Bursa Adliyesi Adalet Komisyonu Başkanı Hakim Necati Türe, Bursa Başsavcı vekili Sadık Bölek, İlçe Emniyet Amiri Ali Kemal Kurt, Gemlik Ticaret Odası Başkanı Kemal Akıt, Uluslararası Ticaret Odası Yönetim Kurulu üyesi Tevfik Solaksubaşı, Gemlik Ticaret Borsası Başkan vekili Özden Çakır, ilçe resmi protokolü, Gemlik Adliyesi hakimleri ve eşleri, Savcılık ve mahkemeler personeli, Gemlik Barosu'na kayıtlı avukatları, eski Belediye Başkanı Mehmet Turgut ve eşi, iş adamları Ali Baklan, Paşa Ağdemir, Gemlikspor Kulübü Başkanı Orhan Koç katıldı. Türk Sanat Müziği eşliğinde geçen gecede konuşan Başsavcı İbrahim Hakan Tosun, Gemlik'te iki yıl görev yaptığını ancak çok büyük dostluklar kurduğunu söyledi. Bu dostlukları hayatının sonuna kadar unutmayacağını söyleyen Tosun, gideceği yerin nüfusunun küçük ama mesleğinde daha kıdemli bir makam olduğunu belirtti. Konuşmalardan sonra Kaymakam Mehmet Baygül, Belediye Başkanı Fatih Mehmet Güler, eski Belediye Başkanı Mehmet Turgut, Savcılara ve Hakim Dilek Tosun'a armağanlar sundular.

ESNAF VE SANATKARLAR KREDİ VE KEFALET KOOPERATİFİ BAŞKANLIĞINDAN

GAYRİMENKUL SATIŞ İLANI

1) Gemlik Osmaniye Mahallesi Eski Pazar Caddesi Yıldız Mevki 25 pafta 85 ada 57 parsel 8 ve 9 bağımsız bölüm zemin kat iki dükkan Ellialtı (56) m2

2) Osmaniye Mahallesi Kaşyaka Mevki (Yeni Pazar Cad) 5/0-IV pafta 710 ada 2 parsel doksan altı (96) m2 bahçeli ev

3) Orhaniye Mahallesi Mermerağıl Mevki 12 pafta 335 ada 7 parsel 7292 m2 zeytinlik

Kooperatifimiz iletişim telefonları
513 11 85
513 41 40
513 17 59

LİBERTY (ŞEKER) SİGORTA
Macide ÖZALP
TRAFİK, KASKO, DASK, HER TÜRLÜ SİGORTA İŞLEMLERİ
İŞ VE KONUT SİGORTALARI, FERDİ KAZA POLİÇELERİ YAPILIR
BAY MUSTAFA ÖZALP EMLAK'TAN
Her Çeşit Emlak Alım, Satım ve Kiralama Hizmetleri
Daire, Zeytinlik, Villa, Dükkan, Arsa, Arazi
MORTGAGE BROKER'İ
TAPU TAKİP İŞLERİ YAPILIR
ACİL SATILIK ve KİRALIKLARINIZ İÇİN BİZİ ARAYINIZ
Manastır İlknur Sitesi E Blok 5 ile 10. kat Satılık veya Kiralık
Balıkpazarı 1. Kat 2+1 doğalgazlı Satılık Daire
Balıkpazarı Alemdar Cad. Civarı 120 m2 3+1 kombi, pimapen, laminant parke 65.000- TL
Manastır Merkezde 1382 metre, 1539 metre - 5760 m2 (Kumla yolu) Manastır'da 800 m2 imarlı arsa)
Hisartepe Mh. Hisar Sit. 120 m2 Satılık Daire 65.00 TL
Manastır Aydın Sitesi 2. Kat 2+1 Ful Eşyalı KİRALIK DAİRE
Sigorta Hastanesi ilerisi 3+1, 130 m2, 3 cepheli, asansönlü, kaloriferli, bakımlı, deniz görür KİRALIK DAİRE 400.00- TL
3 Ayrı Daireli Müstakil Ev (Bahçe İçinde)Yeni Devlet Hastanesi Altı
Belde Sit. 2. Kat 3+1, 3 cephe, 3 balkon ful deniz manzaralı 135 m2 65.000-TL
Manastır Sefa Aile Çay Bahçesi civarında 1. kat 140 m2 3+1 kalorifer asansörlü 65.000 TL
K.Kumla'da Ayazma Mevkii 6 Dönüm Zeytinlik
Bursa ve Gemlik'te Kiralık - Satılık Arsa-Vila -Daire bulunur.
Gemlik Sanayi Sitesi A/Blok 180 m2
Yeni Sölöz Bağlar Mevki 70 ağaç zeytin 2000 m2
K.Kumla Marsas Sitesi 2+1, 70 m2, masrafsız, denize sıfır. 41.000 TL
KONUT KREDİLERİNE ARACILIK YAPILIR.
Tel : 513 24 74 Fax: 514 10 21

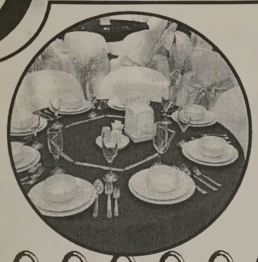
Umurbey
DÜĞÜN SALONLARI
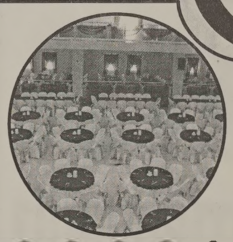
HERŞEY DAHİL
SATEN GİYDİRİLMİŞ SANDALYE VE MASALAR
1. KALİTE SERVİS MALZEMELERİ
ÜCRETSİZ ULAŞIM
LİMİTSİZ MEŞRUBAT
13 KATLI PASTA
ÇEREZ
PİYANİST
VİDEO ÇEKİMİ
HAFTA İÇİ 2.200.00- TL
GEMLİK'TE EŞİ BENZERİ OLMAYAN 1000 KİŞİLİK BALO SALONU ve 350 KİŞİLİK TERAS SALONU İLE TANINMIŞ EN BÜYÜK OTELLERDEKİ MUHTEŞEM BALO SALONLARINI ARATMAYACAK NİTELİKTE KALİTE ve HİZMET STANDARTLARI İLE KARŞINIZDAYIZ.
KREDİ KARTINA TAKSİT İMKANI
YEMEKLİ HERŞEY DAHİL
TEREYAĞLI TAVUKLU PİLAV
SATEN GİYDİRİLMİŞ SANDALYE VE MASALAR
1. KALİTE SERVİS MALZEMELERİ
ÜCRETSİZ ULAŞIM
LİMİTSİZ MEŞRUBAT - AYRAN
13 KATLI PASTA
ÇEREZ
PİYANİST - VİDEO ÇEKİMİ
HAFTA SONU GÜNDÜZ 3.000.00 TL
Atatürk Caddesi Parsbey Mh. No:55 - Umurbey / GEMLİK
TEL: 0.224 525 17 00 - GSM: 0.532 546 45 75 - www.suren.com.tr

HUZUR BULABİLECEĞİNİZ BİR ORTAM
GEMLİK KÖRFEZİ'NİN MUHTEŞEM GÖRÜNTÜSÜ

kayalar
cafe- fast food

Sabah Kahvaltısı
Öğle ve Akşam Yemekleri
Soğuk ve Sıcak Içecekler
Meşhur Bursa Kebabı
Pideli Köfte & Mantı
Fast food ve Tatlı Çeşitleri

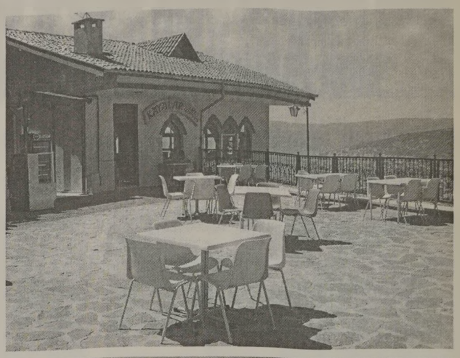

ÖZEL GÜN ve GECELER - BAYİ ve GRUP TOPLANTILARI
AKŞAM YEMEKLERİNDE
GÜLER YÜZLÜ HİZMET ve EV SICAKLIĞINI ARATMAYAN,
MÜŞTERİ MEMNUNİYETİNİ İLKE EDİNMİŞ PERSONELİ İLE
3 KATLI BİNAMIZLA HİZMET VERMEKTEN GURUR DUYARIZ....

Kayalar Cafe, 31 Temmuz 2009 Cuma Saat : 21.oo'de
Umurbey Celal Bayar Anıt Mezarı yanında hizmete açılıyor...

Rezervasyon ve Siparişleriniz için BİZİ ARAYIN 525 09 29

Ev ve işyerlerine servisimiz vardır

G.M.A.
İNŞAAT LTD.ŞTİ.

BİTİRİYORUZ
SON 7 DAİRE
5 DÜKKAN

DOĞRUKENT KONAKEVLER

ŞEHİR MERKEZİNDE GÜVENLİ MODERN YENİ YAŞAM ALANINIZ

DOĞALGAZ KOMBİ SİSTEMİ ve PETEKLER & LAMİNAT PARKE
HAZIR MUTFAK & ISI ve SU YALITIMI & ODALAR AMERİKAN KAPI
GİRİŞ ÇELİK KAPI & KAPALI DEVRE KAMERA SİSTEMİ &
ALÇI SIVA & CEPHE KAPLAMA & OTOPARK & YEŞİL ALAN & PVC PENCERE
BİNA ANA GİRİŞLERDE SENSÖRLÜ AYDINLATMA & GÜVENLİK VE KAPICI DAİRESİ
TÜM SİTEYE TEK GİRİŞ VE GÜVENLİK KAMERA SİSTEMİ & MODERN ÇATI
İZOLASYONU VE ÇATI KAPLAMASI & TÜM SİTEYE YÖNELİK UYDU - TV BAĞLANTISI

Dr. Ziya Kaya Mh. Ilıca Cd. No: 50 - GEMLİK
TEL: 0 532 512 68 83 - 0.224 512 00 58

Düşünsel Boyut

Yelda BAYKIZ
e-mail: yeldabykz@gmail.com

Manastır'da Para Çekme Makinelerinin Eksikliği...

Halk içerisinde Gemlik'in sürekli sıkıntıla rından, işleyişindeki bazı aksaklıklardan bah sedilip durulmakta. Bu doğal olarak kaçınılmaz bir durumdur.

Fakat bazı noktalara temas etmek de, halka seslenme ve onların durumlarını göz önüne sermek de bizim için kaçınılmaz bir görevdir.

İlçe nüfusunun patlama yaşadığını ve şehirleşme bazında hızla yol aldığımızı biliyoruz. Bu durumda bu şehirleşmenin en çok oldu ğu yerlerden bir tanesi olan Manastır'da buna dahil olan yerlerdendir.

Nüfusun önemli bölümünü içeren bu yerleşim yerinde ne yazık ki bir tane bankanın bile ATM'si yok.

Cumhuriyet Mahallesi muhtar kayıtlarına göre bu yerleşim yerinin nüfusu tam olarak 10801 kişiyi göstermektedir. Bu da azımsanmayacak bir rakam.

Siz eğer buraya alışveriş merkezleri, mes kenler, sağlık yeri yapıyorsanız, alt yapıdan üst yapıya kadar her şeyi düşünmelisiniz.

Bugün Manastır artık geçiş yolu. Kumla'dan Armutlu'ya hatta İstanbul'a uzanı yor. Yol kenarında mutlaka birkaç bankaya ait ATM olmalıdır.

Bu konuda muzdarip olan okurlarımdan bir tanesi duyarlılığını bir adım ileriye götürerek İş Bankası'na ATM ile ilgili yazılı bir talepte bulunmuş.

Mustafa Kahya adlı okurumun bu talebi ne, Genel Müdürlükten konuyla ilgilene ceklerine dair bir mail yollamışlar. Bu yazışmanın bir örneğini de Sayın Kahya tarafıma gönderdi.

İşte bu örnek bir vatandaşlık davranışı göstergesidir. Tam anlamıyla birçok insanın sesi olmuştur.

Tüm bunlara istinaden, en azından yol kenarlarına güvenliği sağlayarak, ihtiyaca hitaben bir atılım yapılmalıdır.

Gemlik Körfez
GEMLİK'İN İLK GÜNLÜK SİYASİ GAZETESİ
YEREL SÜRELİ YAYIN
YIL : 37 SAYI : 3429
FİYATI : 50 Kr. (KDV Dahil)
Sahibi : Kadri GÜLER
Sorumlu Yazı İşleri Müdürü : Serap GÜLER
Haber Müdürü : Seyfettin ŞEKERSÖZ
İstiklal Cad. Bora Sok. No:3/B
Tel : 513 96 83 Fax : 513 35 95 GEMLİK
Yönetim ve Basım Yeri : KÖRFEZ OFSET
Matbaaclık-Yayıncılık-Reklamcılık Tesisi
İstiklal Cad. Bora Sok. No:3/B GEMLİK
(Dini bayram Günleri ve Pazar günleri yayınlanmaz)

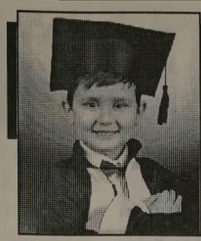

ÇİZİYORUM

Barış Güler'in kaleminden 10 YAŞ

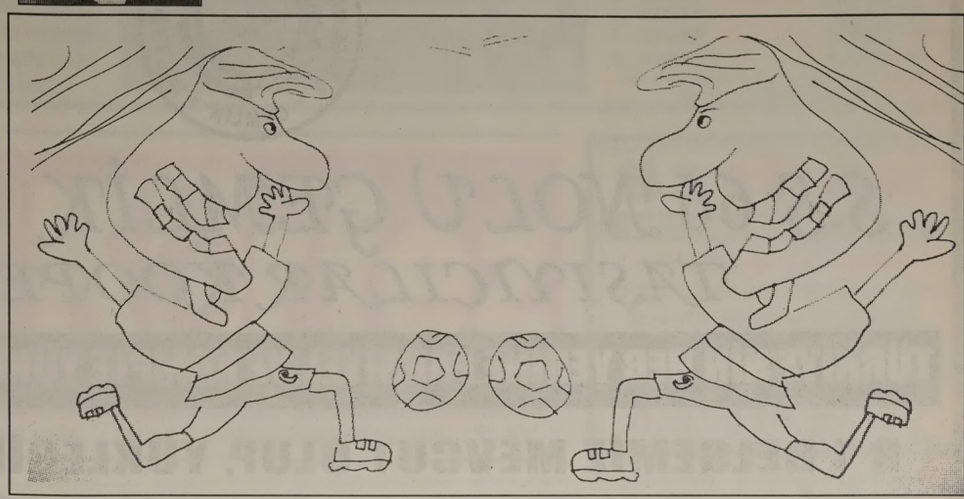

Şehit Muammer Bıçakçı Futbol Turnuvası başlıyor

Seyfettin ŞEKERSÖZ

Alican Durdu tarafından organize edilen Şehit Muammer Bıçakçı Halı Saha Futbol turnuvası bu akşam oynanacak maçlarla start alacak.
Olimpik Halı Saha tesislerinde başlayacak olan turnuvada 4'erli 3 grupta 12 takım mücadele edecek.
Yarı final ve final maçlarının ilçe sahasında oynanacağı turnuvada A grubunda
1- Serra Grup,
2- Stadyum Gençlik,
3- Özdilek,
4- Gemlik Tayfa,
B grubunda
1- F.C. Spor,
2- Hamidiyeliler Derneği,
3- Şahinoğulları,
4- Gemlik Ekmek,
C grubunda
1- Yeni Mahalle,
2- Halit Uslu İnşaat,
3- Borusan Lojistik,
4- Güzel Nakliyat
finale çıkabilmek için mücadele edecekler.
Turnuvanın ilk maçı ise bu akşam saat 18.30 da A grubunda Serra Grup ile Stadyum Gençlik arasında oynanacak.
İkinci maç ise saat 19.30 da Özdilek ile Gemlik Tayfa takımları arasında oynanacak

Şehit Muammer Bıçakçı Halı Saha Futbol turnuvası bu akşam başlıyor

RAMAZANA 14 GÜN KALDI
İMSAKİYE ÇEŞİTLERİMİZİ GÖRMEDEN KARAR VERMEYİN
Körfez Ofset
MATBAACILIK - YAYINCILIK - REKLAMCILIK
İstiklal Caddesi Bora Sokak No: 3/B
Tel : (0.224) 513 96 83 GEMLİK

SEKTÖRDE 40. YIL

S.S 66 NOLU GEMLİK MOTORLU TAŞIYICILAR KOOPERATİFİ

TÜRKİYE'NİN HER YERİNE PARSİYEL VE KOMPLE YÜKLERİNİZDE GÜVENİLİR İSİM

R 1 BELGEMİZ MEVCUT OLUP, YÜKLERİMİZ SİGORTALIDIR

KURULUŞUMUZUN 40. YILINA SİZ DEĞERLİ
MESAİ ARKADAŞLARIMIZLA GİRMEKTEN ONUR DUYUYORUZ

Mrk. : 0.224 513 10 09 Fax : 0.224 514 51 95 Azot Şb: 0 224 524 75 99 Fax : 0.224 524 75 98

www.gemiikmottaskoop.com.tr

KAHVALTI 8.00 TL

BALIK ÇORBASI 3.00 TL

KİREMİTTE MANTAR 4.00 TL

KİREMİTTE ALABALIK 6.00 TL

SAZAN TAVA 6.00 TL

YAYIN ŞİŞ 12.00 TL

KEREVİT 12.00 TL

45 YILLIK TECRÜBE

RAHMİ BABA

RESTAURANT

Gemlik Orhangazi Yolu üzeri Gedelek Köyü altı

Tel : 0 224 586 54 04

ÖZEL AYKENT İLKÖĞRETİM OKULU

ÖZEL AYKENT İLKÖĞRETİM OKULU 2002 GEMLİK

"İyi bir gelecek Aykent ile başlar"

Özel Aykent İlköğretim Okulu ve Anasınıfı 2009-2010 dönemi kayıtları başladı

Gemlik-Orhangazi yolu 2.Km.
Umurbey Paşabahçeler Mevkii
Tel : 513 50 84 GEMLİK
www.aykentilkogretim.k12.tr

OKULUMUZUN YETİŞTİRDİĞİ ÖĞRENCİLER

Hoşgörülüdür, şeffaftır, olaylara profesyonellikle yaklaşır ve çözer, planlıdır, çalışmalarını planlar ve uygular, evrenseldir, çağa ayak uydurmasını bilir, yeniliklere açıktır, süreç odaklıdır, paylaşımcıdır. Her zaman ve her konuda özveri ile çalışır, vefakardır, dostlarını asla unutmaz, sürekli eğitim ilkesi ile hareket eder, kararlı ve tutarlıdır, kendi kararlarını verir ve uygular, özgüveni tamdır. Her yerde ve her ortamda kendini ispatlar, engel tanımaz, "BAŞARACAĞIM" der ve başarır....

Deneyimli kadromuz ve çağdaş eğitim anlayışıyla sizlere en yakın özel okuluz

4-5 YAŞ	4.300 TL
ANA SINIFI	4.500 TL
1. SINIF	5.500 TL
2. SINIF	6.600 TL
3. SINIF	6.600 TL
4. SINIF	6.600 TL
5. SINIF	6.600 TL
6. SINIF	6.600 TL
7. SINIF	6.600 TL
8. SINIF	6.600 TL

Ücretlerimize eğitim-öğretim, yemek, servis ve KDV dahildir.

Kuruluş:1973

Gemlik Körfez

GEMLİK'İN İLK GÜNLÜK SİYASİ GAZETESİ

8 Ağustos 2009 Cumartesi www.gemlikkorfezgazetesi.com info@gemlikkorfezgazetesi.com 50 Kr

ÖZTÜRK

HALI YIKAMA FABRİKASI

"Halı Yıkamak bir Sanattır"

Halılarınız evinizden alınıp özenle yıkandıktan sonra en kısa süre içinde tekrar evinize teslim edilir.

Servisimiz Ücretsizdir.

Dr. Ziya Kaya Mh. Alp Sk. (Emniyet Müdürlüğü arkası)

Alo: 514 57 37

Kurşunlu Halk Pazarı esnafına 7 bin lira elektrik borcu çıkınca, esnaf soluğu Belediyede aldı

Halk pazarı esnafını elektrik borcu yaktı

Kurşunlu Halk Pazarı'nda esnafın kullandığı elektriğe TEDAŞ'tan 7 bin liralık fatura gelince, Gemlik Belediyesi bu paranın elektriği kullanan esnafın ödemesini istedi. Bunun üzerine, Çarşı esnafı dün belediye gelerek, Gemlik Belediyesi İdari Başkanı Cemil Acar ile görüştü. Esnaf, bu parayı ödemelerinin mümkün olmadığını söyledi. Esnafın yer kiralarken sözleşme de bir ampul kullanmasına izin verildiğini halde kiminin 5 kiminin 10 ampul kullandığı, buzdolabı çalıştırıldığının tesbit edildiğini söyleyen Acar, paranın esnafça ödenmesini istedi. Belediye olarak gerekirse bir elektrik mühendisi gönderip durumu tespit edilmesi kararının alınması üzerine tepkili esnaf yatıştı.

Halk Pazarı esnafı Belediyeye gelerek İdari Başkanla görüştü

Brezilyalı voleybolcular, finale damgasını vurdu

30 Temmuz günü Küçük Kumla'da başlayan Epir den Bech Volley Turnuva sı'nın galibi Brezilyalı Na iana ve Luciana çifti oldu.

Haberi sayfa 4'de

Güne Bakış

Kadri GÜLER
kadri_guler@hotmail.com

7 bin liralık elektrik borcu esnafı nasıl gerdi?

Dün, belediye de bazı şeylere tanık oldum.

Başkanın öğleden sonra halk günü vardı.

Girişte Başkanın Günlük Programı tabelasında 30'a yakın kişi ile görüşüleceği tek tek yazılmıştı.

Saat ise 11.30 du.

Görüşmelere zaman vardı.

İdari Başkanın yanına gidip, bir gün önce yapılan Kent Konseyi ile ilgili yorumlarda bulunduk.

Bir süre sonra girişte bir kalabalık belirdi.

Benim, Belediye Başkanı Güler ile görüşecek vatandaşlar sandığım kişiler, meğer Kurşunlu Halk Pazarı esnafıymış...

Esnafın sorunu kullandıkları elektriğe 7 bin lira TEDAŞ'tan fatura gelmesi üzerine belediyenin bu parayı esnafa ödetme istemesiymiş.

Cemil Başkan, esnaf ile yapılan kira sözleşmelerinde her esnafın bir ampul kullanmasına izin verildi ği halde bunun üzerine çıkıldığının tesbit edildiğini, elektrik kullananların parasını da ödemek zorunda olduğunu söyledi.

Sorun kimin ne kadar ödeyeceğin de kalmış.

Belediye kendine göre bir tesbit yapmış ama esnaf bunu da çok bu luyor.

Esnaf, "İşler çok kötü, biz bu para ları ödeyemeyiz" deyince, Cemil Acar da "Biz mi ödeyelim. Sizin kul landığınız elektriği siz ödeyeceksi niz. Kim ne kadar kullandıysa o ka dar ödesin." dedi.

Dikkatimi çeken şu oldu.

Geçmiş yıllardan gelen gevşeklik nedeniyle belli ki fatura hep beledi yeye çıkmış.

Bu kez böyle olmayınca esnafta tepki doğmuş.

Hani musluk meselesi var ya! Şimdi musluklar kapatılıyor ondan.

Goodyear DuraGrip

Kilometrelerce... Güvenle...

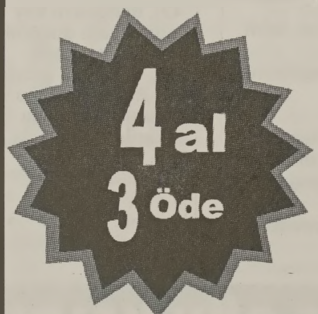

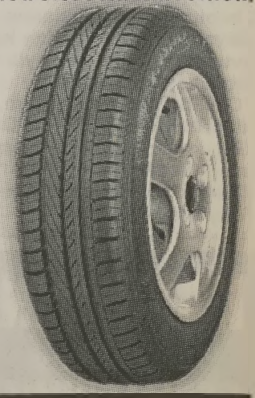

GOODYEAR

Birlikte güvenle

Küçük Sanayi Sitesi B/Blok No:13-14 - GEMLİK
Tel: 0.224 524 74 01

Buluşma

Gürhan ÇETİNKAYA

Fıkra....

Fıkra bu ya ülkesini doyurmak amacıyla seçilerek işbaşına geldiği dönemlerde Uganda Başbakanı Güçdoyan, destek aramak için İngiltere'yi ziyarete gitmiş.

Ziyareti sırasında kraliçe tarafından çay içmeye davet edilen Güçdoyan, kraliçeye kendi liderlik felsefesinin ne olduğunu sormuş.

Kraliçe de "Çevremi akıllı insanlarla dol durmak!" cevabını vermiş.

Güçdoyan bunun üzerine kraliçeye çevresindeki insanların akıllı olup olmadıklarını nasıl ayırt ettiğini sormuş

Kraliçe, "Onlara doğru soruları sorarak ayırt ediyorum." diye yanıtlamış ve "İzin verin göstereyim." demiş.

Kraliçe hemen Tony Blair'i aramış ve "Sayın Başbakan, lütfen bu soruya cevap verin: Annenizin bir çocuğu var, babanızın bir çocuğu var ve bu çocuk sizin ne kız, ne de erkek kardeşiniz. Kimdir bu?"diye sormuş.

Tony Blair: "Bu benim majesteleri!" diye yanıtlamış.

Kraliçe : Doğru. Teşekkürler, iyi çalışmalar Blair." demiş ve Güçdoyan'a dönerek: "Gördünüz mü Sayın Güçdoyan ?

"Evet majesteleri, çok teşekkür ederim, bu metodunuzu kesinlikle kullanacağım." diyerek oradan ayrılmış.

Yurda dönüşünde hemen Maliye Bakanı Paraakıtan'ı yanına çağıran Güçdoyan ;

"Kemal Abi sana soracağım bir soruyu cevaplamanı istiyorum demiş".

Paraakıtan: "Tabii efendim, nedir?"

Güçdoyan: "Annenizin bir çocuğu var, babanızın bir çocuğu var ve bu çocuk sizin ne kız, ne de erkek kardeşiniz. Kimdir bu?"

Paraakıtan sağa bakmış, sola bakmış düşünmüş, taşınmış ve en sonunda:

"Efendim bunu biraz düşünüp sonra size cevap versem?"demiş.

Güçdoyan kabul etmiş ve Paraakıtan oradan ayrılmış.

Vakit kaybetmeden Bakanlar Kurulunu toplantıya çağırmış.

Saatlerce bu soru üzerinde düşünmüşler, ama bir cevap bulamamışlar.

En sonunda Kemal Paraakıtan, Kemal Derviş'i aramış ve durumu açıkladıktan sonra:

"Annenizin bir çocuğu var, babanızın bir çocuğu var ve bu çocuk sizin ne kız, ne de erkek kardeşiniz.

Kimdir bu?"

Derviş: "Bunda bilemeyecek ne var, tabii ki benim!" diye yanıtlamış.

Cevabı alan Paraakıtan kırmızı bisikletine kavuşmuş çocuk telaşıyla hemen Güçdoyan'ı arayarak:

"Cevabı buldum efendim, kim olduğunu biliyorum, "Sayın Kemal Derviş" demiş.

Güçdoyan büyük bir hayal kırıklığıyla cevap vermiş:

"Yanlış cevap Kemal Abi, doğru cevap "Tony Blair" olacaktı".

Baykal, açılışlar için Gemlik'e gelecek

CHP İlçe Başkanı Cem Güler yaptığı açıklamada, Parti Genel Başkanı Deniz Baykal'ın ilçemize geleceğini bildirdi. CHP Genel Başkanı Deniz Baykal, Eylül sonu ya da Ekim ayı başında Sosyal Yaşam Merkezi'nin ve Gemlik Belediye si tarafından yaptırılan Erkek Öğrenci Yurdunun açılışları için Gemlik'e gelecek. Bilindiği gibi yakla şık bir ay önce CHP Bursa İl Örgütü; CHP Bursa İl Başkanı Gürhan Akdoğan başkanlığında CHP Genel Merkezi ve TBMM'yi ziyaret etmiş ve gurup toplantısına katılmış, aynı zaman da CHP Genel Baş kanı Deniz Baykal, Genel Sekreter Önder Sav ve CHP Gurup Başkanvekili Kemal Anadol'u ziyaret etmişti.

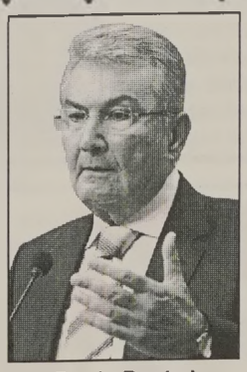

Deniz Baykal

Cem Güler

Bu ziyarette, CHP Genel Başkan Yardımcısı Onur Öymen, CHP Bursa Milletvekili Abdullah Özer, Parti Meclisi üyesi Ali Nihat Irkörücü, CHP Bursa ilçe başkanları, CHP li belediye başkanları ile birlikte CHP Gemlik ilçe Başkanı Cem Güler ve Gemlik Belediye Başkanı Fatih Mehmet Güler de hazır bulunmuştu. Bu görüşmelerde CHP'nin 29 Mart yerel seçimlerinde Bursa'da aldığı so nuçlar değerlendiril miş ve Genel Baş kan Deniz Baykal, Gemlik'in kazanılmasında büyük rol oynayan başta Belediye Başkanı Fatih Mehmet Güler ve CHP İlçe Başkanı Cem Güler olmak üzere tüm örgütü kutlamış ve en kısa sürede Gemlik'e gelmek istediğini belirtmişti. Bunun üzerine yapılan değerlendirmede Gemlik Sosyal Yaşam Merkezi'nin ve Erkek öğrenci yurdunun bitirileceği tarih olan Eylül sonu ya da Ekim başının uygun olacağı yönünde görüş belirtmişlerdi. Durum CHP Genel merkezine bildirilmiş ve CHP Genel Başkanı Deniz Baykal'ın belirtilen tarihlerde Gemlik'e geleceği kesinleşti. CHP Genel Başkanı Deniz Baykal'ın bir günlük programı kapsamında CHP gurup başkanvekili Kemal Kılıçdaroğlu ve kalabalık bir milletvekili gurubuyla Gemlik'e gelmesi bekleniyor. Baykal'ın Gemlik ziyareti programının daha sonra belli olacağı açıklandı.

Sigara içerken terastan düştü

Bursa'da, sigara içmek için tekstil atölyesinin terasına çıkan bir kişi aşağı düşerek hayatını kaybetti.

Alınan bilgiye göre, Yıldırım ilçesi Duaçınar Mahallesi Karlıdağ Caddesi üzerindeki 2 katlı bir tekstil atölyesinin terasına sigara içmek için çıkan Nedim Ünal Kılıç (42), dengesini kay bedip aşağı düşerek hayatını kaybetti. Kılıç'ın cesedi otopsi için Bursa Adli Tıp Kurumu Morgu'na kaldırılırken, olayla ilgili soruşturma başlatıldı. Kılıç'ın kumaş almak için İstanbul'dan Bur sa ya geldiği ogrenıldı.

Aydı
AYDI ZEYTİN
SİYAH SALAMURA & YAĞLI SELE ZEYTİNİ
YEŞİL ZEYTİN ve ÇEŞİTLERİ
ZEYTİN YAĞI SATIŞLARIMIZ BAŞLAMIŞTIR.
ÜRÜNLERİMİZ KALİTELİ ve NATURELDİR.

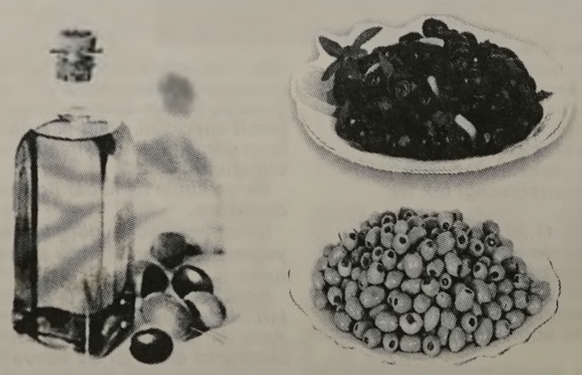

Orhangazi Cd. Gemlikspor Katlı Otopark Köşesi No:25 - GEMLİK
TEL: 0.532 671 21 65

RAMAZANA 13 GÜN KALDI
İMSAKİYE ÇEŞİTLERİMİZİ GÖRMEDEN KARAR VERMEYİN
Körfez Ofset
MATBAACILIK - YAYINCILIK - REKLAMCILIK
İstiklal Caddesi Bora Sokak No: 3/B
Tel : (0.224) 513 96 83 GEMLİK

Gemlik Açık Ceza İnfaz Kurumu İş Yurdu Müdürlüğü Mahcuz Mallar Otoparkı'nda çalışan cinayet hükümlüsü, öldürdüğü şahsın yakınları tarafından çarpraz ateşe alındı.

Öldürdüğü şahsın yakınları tarafından öldürüldü

Bursa E Tipi Cezaevi önünde bulunan Gemlik Açık Ceza İnfaz Kurumu İş Yurdu Müdürlüğü Mahcuz Mallar Otoparkı'nda çalışan cinayet hükümlüsü, öldürdüğü kişinin yakınları tarafından öldürüldü.
Edinilen bilgiye göre; Ayhan Tek'i öldürerek, 2000 yılında cezaevine konan Vural Nice, bugün cezasını çektiği Gemlik Açık Cezaevi'nden Bursa'ya getirildi. Vural Nice, Bursa E Tipi Cezaevi önünde bulunan Gemlik Açık Ceza İnfaz Kurumu İş Yurdu Müdürlüğü Mahcuz Mallar Otoparkı'nda çalışırken, bir anda karşısında öldürdüğü Ayhan Tek'in oğlu Murat Tek ve yeğeni Turgay Tek'i buldu. Kısa süren boğuşmanın ardından Murat ve Turgay Tek, Ayhan Vural Nice'yi çapraz ateşe tutarak öldürdü. Güvenlik güçlerinin müdahalesiyle Murat Tek yakalanırken, Turgay Tek kaçmayı başardı. Cezaevinde bulunan sağlık görevlilerinin müdahalesine rağmen yaralanan Vural Nice, olay yerinde hayatını kaybetti.

Boğuşma sırasında yaralanan zanlı Murat Tek, Uludağ Üniversitesi Tıp Fakültesi Hastanesi'ne kaldırıldı. Kaçan zanlıyı arama çalışmaları sürüyor.
Bu arada, hayatını kaybeden Vural Nice'nin olay yerine gelen bazı yakınları sinir krizi geçirdi. Görevlileri suçlayan Vural Nice'nin yakınları, vurulmasına izin verilmesine tepki gösterdi. Sağlık ekipleri, fena laşanlara müdahale etti. Olay yerinde 20 adet boş kovan bulundu.

Mıcırlı yolda kaza:2 ölü

Bursa'da yeni mıcır dökülen yolda meydana gelen trafik kazasında 2 kişi hayatını kaybetti, 11 kişi yaralandı.
Edinilen bilgiye göre, pikniğe giden gençleri taşıyan Cüneyt Çiçek'in (24) kullandığı 16 LS 703 plakalı otomobil, Orhaneli karayolunun 6. kilometre sinde karşı yönden gelen Osman Aydın (42) yönetimindeki 16 N 6117 plakalı otobüsle çarpıştı.

Kazada Sedat Almaz (22) ve Mehmet Özel (22) hayatın kaybederken, Cüneyt Çiçek ağır, otobüste bulunan 10 yolcu hafif yaralandı.
Sedat Almaz ve Mehmet Özel'in 2 ay önce askerden geldikleri belirtildi. Kazada yaralananlar Bursa'daki hastanelerde tedavi altına alındı.

Otomobil kaldırıma çıktı: 1 ölü 2 yaralı

Bursa'da, kaldırıma çıkan otomobilin çarptığı bir kişi hayatını kaybetti, sürücüyle bir vatandaş da ağır yaralandı.
Alınan bilgiye göre, Bademli'de Turhan Tayan Anadolu Lisesi'nin girişinde meydana gelen kazada, Necmi Y.'nin kullandığı 16 BTV 32 plakalı otomobil, yol kenarındaki istinat duvarına çarptıktan sonra kaldırımda bulunan Hikmet Serbest (59) ve Beyazıt Danışman'a (48) çarptı. Hikmet Serbest olay yerinde yaşamını yitirdi. Yaralanan Beyazıt Danışman ile sürücü Necmi Y., 112 Acil Servis ambulansı ile Çekirge Devlet Hastanesi'ne kaldırıldı. Kazayla ilgili soruşturma başlatıldı.

Gemlik Körfez
ABONE OLDUNUZ MU?
ABONE OLUN OKUYUN OKUTUN
'Gemlik Körfez' internette www.gemlikkorfezgazetesi.com

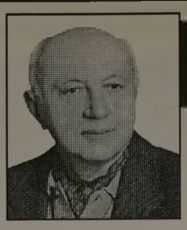

Yazı YORUM

Diş Hekimi
Özcan VURAL
ozcanvural1933@hotmail.com
www.milliyet/blog/özcan vural

Çıraklık....

Bu gün görmüş aile, geçmişin iyi adetlerini düşünerek, oğullarını, en eski geleneklerinden birini uygulamaya koydular.
Aile anne –baba ve büyükler kendi aralarında konuşarak
Oğullarından birini yanlarında çalıştıra rak, diğerini yakınında ki bir elektrikçi de haftada 60 TL yevmiye ile işe soktu."
İşte bizim gençliğimizde buna haber demezlerdi.
Çünkü bu olağan bir haldi.
Hemen hemen her aile yapardı..
Yaz tatilinde ister sınıfı geç, ister takdir al, ister ikmale kal; analar, babalar başıboş dolaşmasın diyerek çocukları bir ustanın yanına çırak verirlerdi.
Mesela benim ayakkabı satıcılığım vardır, buz satıcılığım, marul satıcılığım vardır.
YA buz satıcılığı? Eski günleri bilmeyenler bu da ne derseniz ?
Siz gençler biliyorum, tebessümle bu yazımı okuyorsunuzdur.
Tekrar tekrar yazıyorum bu Türkiye, bu halk kolayca bu noktaya gelmedi..
Nerelerden, bir çok güçlüklerden geçerek, yokluklar çekerek bu günkü modern yaşama ulaştı.
O devirde öyle herkesin evinde buzdolabı yoktu,
Büyük buz kalıpları talaş içinde dükkâna gelir, sonra iki kilodan az olmamak üzere testere ile kesilir, satılırdı.
SİZİN anlayacağınız çıraklık bir müesseseydi...
Sık sık "Bana ziyan oldu" derim, "Hem de iki defa!" diyorum...
Dost toplantılarında hep anlattım ;
"Kayseri'de ilkokulu bitiren çocukları, tatilde, bir zanaata, bir ustanın yanına çırak verirlerdi.
Okullar açılmaya yakın baba uğrar, çocuğu sorar,
Usta, 'kalsın!' dedi mi anlayın ki usta, çıraktan memnun.
Yok, 'Sen bunu al okut' dedi mi, anlayın ki kabiliyetsiz...
Böyle çocuklara ziyan oldu derler.
Sayın okurlarım; Ben bir değil, iki defa ziyan oldum!"
İki defa üniversite okudum.
Ankara Üniversitesi Veteriner Fakültesin den mezun oldum,
Olmadı dediler, İstanbul Üniversitesi Diş Hekimliğinden de 1960 yılında mezun oldum. (Askerliğimi de saymıyorum)
Bir hikaye ile işi tatlıya bağlayayım...
Bir nine torununu bakırcının yanına vermiş, zanaat öğrensin diye...
Oğlan bir hafta gitmiş gelmiş, ertesi hafta yok.
Usta, dükkânın önünden geçen nineye seslenmiş:
"Nerede senin torun?" -"Zanaatı öğrenmiş gari!"
"Nasıl öğrenmiş?" Nine anlatmış:
"Bakırı ateşe koyarmışsınız olurmuş ıssı, çekiçle vururmuşsunuz olurmuş yassı, kerpetenle kenarları kıvırırmışsınız olurmuş tepsi!"
Usta lahavle çekmiş:
"Velede bak, kendi öğrendiği yetmezmiş gibi ninesine de öğretmiş!"
Biz de çıraklığımız aklımıza geldi ,eski anılarımız döktürdük..
Oysa memleketin bu kadar acı meseleleri varken, geçmişten, kendi hikayelerimizden bahsettik.
Tıpkı başımızdakilerin masal anlattığı gibi
Laflarla sütun doldurduk....

Gemlik Körfez

Brezilyalı voleybolcular, finale damgasını vurdu

30 Temmuz'da başlayan Bayanlar Voleybol Turnuvası'nın galibi Brezilyalı Naiana ve Luciana çifti oldu.

Epirden Beach Volley Gemlik Küçük Kumla etabı önceki gün oynanan müsabakalarla son buldu. Müsabakaya 3.turda katılan Avrupa ve Dünya Şampiyonu Brezilyalı çift Naiana-Luciana çifti oyuna damgasını vurdu. KüçükKumla Yunuslar yanında 30 Temmuz'da start alan Bayanlar Voleybol mücadelelerinin son gününde Brezilya'dan gelerek katılan Naiana-Luciana çifti ile Polonya'dan katılan Ana-Marta çiftinin yarı finaldeki mücadelesinde Polonyalı rakiplerine büyük bir üstünlük sağlayan Brezilyalı çift ilk seti 21-7 ikinci seti 21-16'lık skorlarla alarak finale kalarak ilk etapta birinci olan Estonyadan Anna Cristina-Oksana çifti ile final oynamaya hak kazandı.

Epirden Beach Volleybolun 3.etap final müsabakası Brezilya ile Estonya arasında oynandı. Brezilyadan katılan Naiana-Luciana çifti ile Estonya'dan katılan Oksana-Anna Cristina çiftinin mücadelesi izlenyenleri adeta büyüledi. İlk seti 21-16, 2.seti ise 21-11'lik setlerle 2-0 kazanan Breziyalı ekip Küçük Kumla Etabı şampiyonu oldular. Belediye Başkanı Fatih Mehmet Güler, zevkli ve heyecanlı maçlara sahne olan turnuvanın son gününde yaptığı konuşmada *"Böyle bir organizasyona ev sahipliği yaptığımız için çok mutluyuz. Gençlerimize yönelik düzenlediğimiz sokak basketbolunun yanı sıra plaj futboluna da yönlendirmek istiyoruz"* diyerek turnuvaya büyük ilgi gösteren Gemlik ve Küçük Kumla halkına teşekkür etti. Bu arada söz alan Epirden Beach Volley kurucusu Hasan Epirden, *"Bu yıl 18.sini yaptığımız turnuvada Küçük Kumla'da yer almak bizim için onur verici. Küçük Kumla bizim açımızdan çok önemli, biz maçlarımızı burada yapmaktayız. Burda birçok profesyonel sporcularla halkımızla bir araya getirdik. Voleybol oyun sahasının sert kumlardan olması bize zor anlar yaşatsa da dünya şampiyonu Brezilyalı oyuncularımız bizi kırmadı ve bizimle bir araya geldiler"* dedi. Brezilyadan katılan Naiana ve Luciana ise, Hasan Epirden'in ricasıyla geldiklerini, kum sahadaki zorluklara rağmen iyi mücadele ettiklerini, organizasyonun güzel geçtiğini söylediler. Ödül töreninde Belediye Başkanı Fatih Mehmet Güler, şampiyon olan Brezilyalı çifte kupa, madalya ve çiçeklerini verdi.1.Etap şampiyonu olan Estonya çiftine kupasını Belediye Başkan Vekili Cemil Acar verirken, 2 Etap Birincisi Moldovalı Tatiana'ya ise Teknik Başkan yardımcısı Özkan Ateşli verdi. Bu arada Best Player Kupasını Estonya dan Anna Cristina, Fair Play Ödülünü ise Moldova'dan Eugenia aldı.

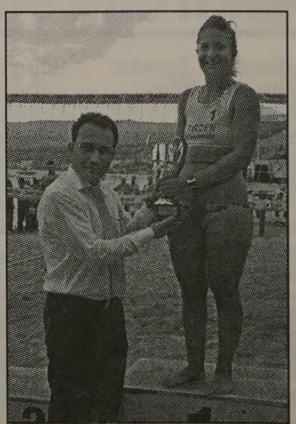

HUZUR BULABİLECEĞİNİZ BİR ORTAM
GEMLİK KÖRFEZİ'NİN MUHTEŞEM GÖRÜNTÜSÜ
YENİ EVLENECEK ÇİFTLER, KAYALAR CAFE'YE UĞRAMADAN NİKAH MASASINA OTURMAYIN.
GELİN VE DAMADA SÜRPRİZ İKRAMLAR.....

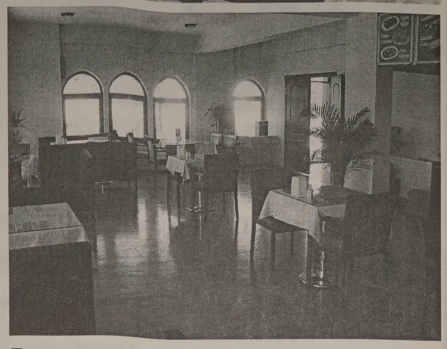

kayalar
cafe- fast food

Sabah Kahvaltısı
Öğle ve Akşam Yemekleri
Soğuk ve Sıcak İçecekler
Meşhur Bursa Kebabı
Pideli Köfte & Mantı
Fast food ve Tatlı Çeşitleri

ÖZEL GÜN ve GECELER - BAYİ ve GRUP TOPLANTILARI
AKŞAM YEMEKLERİNDE GÜLER YÜZLÜ HİZMET ve
EV SICAKLIĞINI ARATMAYAN,
MÜŞTERİ MEMNUNİYETİNİ İLKE EDİNMİŞ PERSONELİ İLE
3 KATLI BİNAMIZLA HİZMET VERMEKTEN GURUR DUYARIZ....

Umurbey Celal Bayar Anıt Mezarı yanında hizmetinizdeyiz

Rezervasyon ve Siparişleriniz için BİZİ ARAYIN 525 09 29

Ev ve işyerlerine servisimiz vardır

C.M.A.
İNŞAAT LTD.ŞTİ.

BİTİRİYORUZ
SON 7 DAİRE
5 DÜKKAN

DOĞRUKENT KONAKEVLER

ŞEHİR MERKEZİNDE GÜVENLİ MODERN YENİ YAŞAM ALANINIZ

DOĞALGAZ KOMBİ SİSTEMİ ve PETEKLER & LAMİNAT PARKE
HAZIR MUTFAK & ISI ve SU YALITIMI & ODALAR AMERİKAN KAPI
GİRİŞ ÇELİK KAPI & KAPALI DEVRE KAMERA SİSTEMİ &
ALÇI SIVA & CEPHE KAPLAMA & OTOPARK & YEŞİL ALAN & PVC PENCERE
BİNA ANA GİRİŞLERDE SENSÖRLÜ AYDINLATMA & GÜVENLİK VE KAPICI DAİRESİ
TÜM SİTEYE TEK GİRİŞ VE GÜVENLİK KAMERA SİSTEMİ & MODERN ÇATI
İZOLASYONU VE ÇATI KAPLAMASI & TÜM SİTEYE YÖNELİK UYDU - TV BAĞLANTISI

Dr. Ziya Kaya Mh. Ilıca Cd. No: 50 - GEMLİK
TEL: 0 532 512 68 83 - 0.224 512 00 58

özel elma şekeri 1999
KREŞLERİ

GEMLİK'İN İLK ÖZEL OKUL ÖNCESİ EĞİTİM KURUMU

KREŞ ve HAZIRLIK SINIFI (2-6 YAŞ) HER YAŞ İÇİN AYRI SINIFLARIMIZ VE İKİ BİNAMIZLA 10 YILDIR ATATÜRK İLKELERİNE BAĞLI, YARATICI, KENDİNE GÜVENEN, SORUMLULUK BİLİNCİNE SAHİP, DOĞAYA VE İNSANA SAYGILI MUTLU BİREYLER YETİŞTİRİYORUZ.

2009-2010 EĞİTİM-ÖĞRETİM YILI KAYITLARIMIZ DEVAM EDİYOR

ERKEN KAYIT ÖZEL FİYATLARIMIZDAN YARARLANMAK İÇİN

info@elmasekerikres.com veya 517 19 67 telefon ya da 517 19 12 nolu faksımızdan detaylı bilgi alabilirsiniz

LİBERTY (ŞEKER) SİGORTA
Macide ÖZALP
TRAFİK, KASKO, DASK, HER TÜRLÜ SİGORTA İŞLEMLERİ
İŞ VE KONUT SİGORTALARI, FERDİ KAZA POLİÇELERİ YAPILIR
BAY MUSTAFA ÖZALP EMLAK'TAN
Her Çeşit Emlak Alım, Satım ve Kiralama Hizmetleri
Daire, Zeytinlik, Villa, Dükkan, Arsa, Arazi
MORTGAGE BROKER'İ
TAPU TAKİP İŞLERİ YAPILIR
ACİL SATILIK ve KİRALIKLARINIZ İÇİN BİZİ ARAYINIZ
Manastır İlknur Sitesi E Blok 5 ile 10. kat Satılık veya Kiralık
Balıkpazarı 1. Kat 2+1 doğalgazlı Satılık Daire
Balıkpazarı Alemdar Cad. Civarı 120 m2 3+1 kombi, pimapen, laminant parke 65.000- TL
Manastır Merkezde 1382 metre, 1539 metre - 5760 m2 (Kumla yolu) Manastır'da 800 m2 imarlı arsa)
Hisartepe Mh. Hisar Sit. 120 m2 Satılık Daire 65.00 TL
Manastır Aydın Sitesi 2. Kat 2+1 Ful Eşyalı KİRALIK DAİRE
Sigorta Hastanesi ilerisi 3+1, 130 m2, 3 cepheli, asansönlü, kaloriferli, bakımlı, deniz görür KİRALIK DAİRE 400.00- TL
3 Ayrı Daireli Müstakil Ev (Bahçe İçinde)Yeni Devlet Hastanesi Altı
Belde Sit. 2. Kat 3+1, 3 cephe, 3 balkon ful deniz manzaralı 135 m2 65.000-TL
Manastır Sefa Aile Çay Bahçesi civarında 1. kat 140 m2 3+1 kalorifer asansörlü 65.000 TL
K.Kumla'da Ayazma Mevkii 6 Dönüm Zeytinlik
Bursa ve Gemlik'te Kiralık - Satılık Arsa-Vila -Daire bulunur.
Gemlik Sanayi Sitesi A/Blok 180 m2
Yeni Sölöz Bağlar Mevki 70 ağaç zeytin 2000 m2
K.Kumla Marsas Sitesi 2+1, 70 m2, masrafsız, denize sıfır. 41.000 TL
KONUT KREDİLERİNE ARACILIK YAPILIR.
Tel : 513 24 74 Fax: 514 10 21

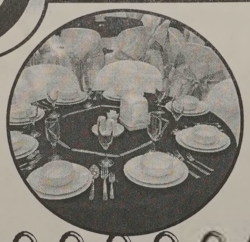

Umurbey
DÜĞÜN SALONLARI

HERŞEY DAHİL
- SATEN GİYDİRİLMİŞ SANDALYE VE MASALAR
- 1. KALİTE SERVİS MALZEMELERİ
- ÜCRETSİZ ULAŞIM
- LİMİTSİZ MEŞRUBAT
- 13 KATLI PASTA
- ÇEREZ
- PİYANİST
- VİDEO ÇEKİMİ

HAFTA İÇİ 2.200.00- TL

GEMLİK'TE EŞİ BENZERİ OLMAYAN 1000 KİŞİLİK BALO SALONU ve 350 KİŞİLİK TERAS SALONU İLE TANINMIŞ EN BÜYÜK OTELLERDEKİ MUHTEŞEM BALO SALONLARINI ARATMAYACAK NİTELİKTE KALİTE ve HİZMET STANDARTLARI İLE KARŞINIZDAYIZ.

KREDİ KARTINA TAKSİT İMKANI

YEMEKLİ HERŞEY DAHİL
- TEREYAĞLI TAVUKLU PİLAV
- SATEN GİYDİRİLMİŞ SANDALYE VE MASALAR
- 1. KALİTE SERVİS MALZEMELERİ
- ÜCRETSİZ ULAŞIM
- LİMİTSİZ MEŞRUBAT - AYRAN
- 13 KATLI PASTA
- ÇEREZ
- PİYANİST - VİDEO ÇEKİMİ

HAFTA SONU GÜNDÜZ 3.000.00 TL

Atatürk Caddesi Parsbey Mh. No:55 - Umurbey / GEMLİK
TEL: 0.224 525 17 00 - GSM: 0.532 546 45 75 - www.suren.com.tr

Ramazan pidesi 1 TL

Türkiye Fırıncılar Federasyonu Başkanı İbrahim Balcı, federasyonun genel merkezinde yaptığı basın toplantısında ekmek ve ramazan pidesi fiyatlarıyla ilgili açıklamalarda bulundu. Balcı, ramazan pidesinin fiyatında herhangi bir değişikliğin olmayacağını, geçen sene olduğu gibi bu senede 300 gram pidenin 1 TL'den satılacağını söyledi. Balcı, pide ve ekmek konusunda aldıkları bu kararı fırıncı odalarının görüşleri doğrultusunda aldıklarını ve bu kararların sadece Ankara değil Türkiye genelinde uygulanacağını dile getirdi.

Gemlik Körfez
GEMLİK'İN İLK GÜNLÜK SİYASİ GAZETESİ
YEREL SÜRELİ YAYIN
YIL : 37 SAYI : 3430
FİYATI : 50 Kr. (KDV Dahil)
Sahibi : Kadri GÜLER
Sorumlu Yazı İşleri Müdürü : Serap GÜLER
Haber Müdürü : Seyfettin ŞEKERSÖZ
İstiklal Cad. Bora Sok. No:3/B
Tel : 513 96 83 Fax : 513 35 95 GEMLİK
Yönetim ve Basım Yeri : KÖRFEZ OFSET
Matbaaclık-Yayıncılık-Reklamcılık Tesisi
İstiklal Cad. Bora Sok. No:3/B GEMLİK
(Dini bayram Günleri ve Pazar günleri yayınlanmaz)

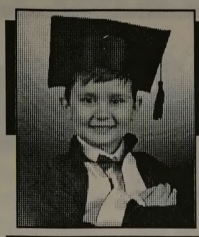

ÇİZİYORUM

Barış Güler'in kaleminden 10 YAŞ

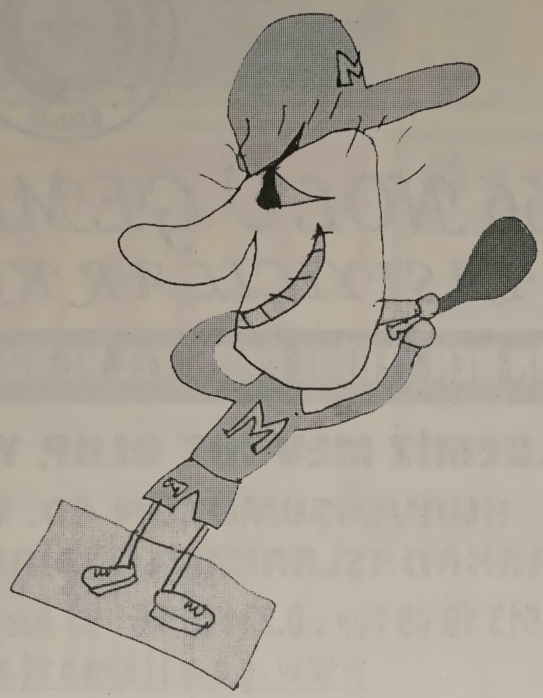

İmam Hatipli öğrencilere mesleğe hazırlama sertifikası

Seyfettin ŞEKERSÖZ

Başarılı İmam Hatip Lisesi son sınıf öğrencilerini kapsayan ve Milli Eğitim Bakanlığı Din Eğitimi Daire Başkanlığı tarafından yurdun çeşitli yerlerindeki İHL'lerinde düzenlenen 6 haftalık meslek edindirme kurslarının Gemlik ayağında 84 öğrenci düzenlenen törenle sertifikalarını aldılar. Okul bahçesinde düzenlenen törene, İl Genel Meclisi Başkanı Nurettin Avcı, İl Milli Eğitim Müdürü Atilla Gülsar ve Yardımcısı Emin Fırat, İl Milli Eğitim Şube Müdürü Mehmet Ekiz, Din Öğretimi Genel Müdür Yardımcısı Mustafa Küçükoğlu, Uludağ Üniversitesi İlahiyat Fakültesi Öğretim Görevlisi Prof. Dr. Remzi Kaya, Uludağ Üniversitesi İlahiyet Fakültesi Dekan vekili Mahmut Yalar, İlçe Milli Eğitim Müdürü Mehmet Ercümen, İlçe Emniyet Müdürü Ali Kemal Kurt, İl Müftüsü Mustafa Uyar, Büyükşehir Belediyesi Başkan Yardımcısı Necmettin Şenocak, eski Belediye Başkanı Mehmet Turgut, İlçe Müftüsü Yusuf Şahin okula destek veren iş adamları ile davetliler katıldı. Saygı duruşu ve İstiklal Marşının okunmasının ardından açış konuşmasını yapan Gemlik İHL Müdürü Mehmet Türkmen, 6 hafta boyunca çeşitli illerden gelen başarılı öğrencilere ev sahipliği yapmaktan gurur duyduklarını ifade ederek, düzenlenen kursun amacının İmam-Hatip Lisesi öğrencilerini meslege ve pratik hayata hazırlamak, mihrap, minber ve kürsüde dini hizmetleri ifa edebilecek elemanlar yetiştirmek ve Özellikle Kur'anı Kerim tilavetinde mesafe kazanmalarını sağlamak olduğunu belirterek onlara bilgiler aktaran öğretim görevlisi ile okulun öğretmenlerine teşekkür etti. Öğrenciler adına konuşma yapan kurs öğrencilerinden Bilal Ceylan, Gemlik'te yaşadıkları 6 haftanın mesleklerinde ve öğrenimlerinde ayrı bir yer tutacağını ve mutlu ayrıldıklarını söyledi. Gemlik'teki meslek edindirme kursunun başarılı geçtiğini görmekten çok mutlu olduğunun altını çizen Diyanet İşleri Din eğitimi Genel Müdür Vekili Mustafa Küçükoğlu ise verdiği bilgide, Milli Eğitim Bakanlığı Din Eğitimi Daire Başkanlığı tarafından açılan 6 haftalık kursların Gemlik ayağında Aksaray, Balıkesir, Bilecik, Bursa, Denizli, Eskişehir, Gazian tep, Isparta, Kütahya, Osmaniye ve Yalova'dan gelen 84 öğrencinin meslek edindirme kurslarında eğitildiklerini söyleyerek öğrencilere kurs katılım sertifikalarını verdi. Kursta görev alan ve 6 hafta boyunca öğrencilere Kur'anı Kerim, Hadis, İslam tarihi, Fıkıh ve Hitabet konusunda bilgiler aktaran Uludağ Üniversitesi öğretim görevlilerine İl Genel Meclisi Başkanı Nurettin Avcı tarafından teşekkür plaketleri verildi. Tören sonunda davetlilere ikramda bulunuldu.

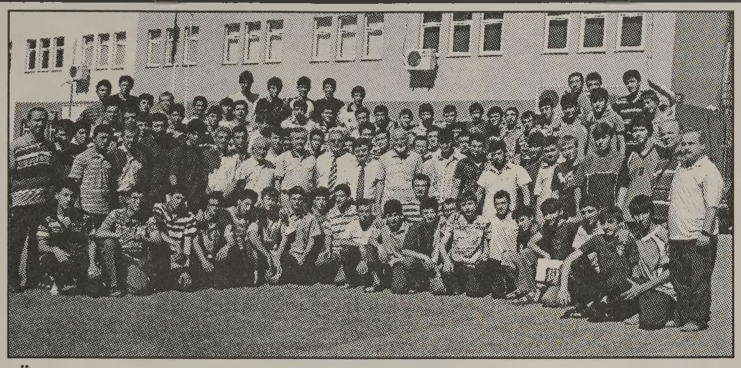

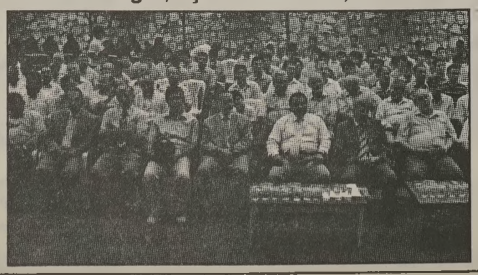

SEKTÖRDE 40.YIL

S.S 66 NOLU GEMLİK MOTORLU TAŞIYICILAR KOOPERATİFİ

TÜRKİYE'NİN HER YERİNE PARSİYEL VE KOMPLE YÜKLERİNİZDE GÜVENİLİR İSİM

R 1 BELGEMİZ MEVCUT OLUP, YÜKLERİMİZ SİGORTALIDIR

KURULUŞUMUZUN 40. YILINA SİZ DEĞERLİ MESAİ ARKADAŞLARIMIZLA GİRMEKTEN ONUR DUYUYORUZ

Mrk. : 0.224 513 10 09 Fax : 0.224 514 51 95 Azot Şb: 0 224 524 75 99 Fax : 0.224 524 75 98

www.gemlikmottaskoop.com.tr

KAHVALTI 8.00 TL

BALIK ÇORBASI 3.00 TL

KİREMİTTE MANTAR 4.00 TL

KİREMİTTE ALABALIK 6.00 TL

SAZAN TAVA 6.00 TL

YAYIN ŞİŞ 12.00 TL

KEREVİT 12.00 TL

45 YILLIK TECRÜBE

RAHMİ BABA

RESTAURANT

Gemlik Orhangazi Yolu üzeri Gedelek Köyü altı

Tel : 0 224 586 54 04

ÖZEL AYKENT İLKÖĞRETİM OKULU

"İyi bir gelecek Aykent ile başlar"

Özel Aykent İlköğretim Okulu ve Anasınıfı 2009-2010 dönemi kayıtları başladı

Gemlik-Orhangazi yolu 2.Km.
Umurbey Paşabahçeler Mevkii
Tel : 513 50 84 GEMLİK
www.aykentilkogretim.k12.tr

OKULUMUZUN YETİŞTİRDİĞİ ÖĞRENCİLER

Hoşgörülüdür, şeffaftır, olaylara profesyonellikle yaklaşır ve çözer, planlıdır, çalışmalarını planlar ve uygular, evrenseldir, çağa ayak uydurmasını bilir, yeniliklere açıktır, süreç odaklıdır, paylaşımcıdır. Her zaman ve her konuda özveri ile çalışır, vefakardır, dostlarını asla unutmaz, sürekli eğitim ilkesi ile hareket eder, kararlı ve tutarlıdır, kendi kararlarını verir ve uygular, özgüveni tamdır. Her yerde ve her ortamda kendini ispatlar, engel tanımaz, "BAŞARACAĞIM" der ve başarır....

Deneyimli kadromuz ve çağdaş eğitim anlayışıyla sizlere en yakın özel okuluz

4-5 YAŞ	4.300 TL
ANA SINIFI	4.500 TL
1. SINIF	5.500 TL
2. SINIF	6.600 TL
3. SINIF	6.600 TL
4. SINIF	6.600 TL
5. SINIF	6.600 TL
6. SINIF	6.600 TL
7. SINIF	6.600 TL
8. SINIF	6.600 TL

Ücretlerimize eğitim-öğretim, yemek, servis ve KDV dahildir.

Kuruluş:1973

Gemlik Körfez

GEMLİK'İN İLK GÜNLÜK SİYASİ GAZETESİ

10 Ağustos 2009 Pazartesi www.gemlikkorfezgazetesi.com info@gemlikkorfezgazetesi.com 50 Kr

ÖZTÜRK

HALI YIKAMA FABRİKASI

"Halı Yıkamak bir Sanattır"

Halılarınız evinizden alınıp özenle yıkandıktan sonra en kısa süre içinde tekrar evinize teslim edilir.

Servisimiz Ücretsizdir.

Dr. Ziya Kaya Mh. Alp Sk. (Emniyet Müdürlüğü arkası)

Alo: 514 57 37

Tersane rampasında çilenti şeklindeki yağan yağmur sonucu kayan TIR, trafiği felç etti

Yağmurda kayan TIR ters döndü

Cumartesi günü saat 15.00 sıralarında Tersane rampasından iniş yapmakta olan 54 KL 128 plakalı sürücü Mesut Berber'in kullandığı su peti taşıyan TIR, o sırada yağan yağmur nedeniyle ıslak yolda kayınca ters döndü. TIR, Gemlik'e gelmekte olan Ali Şirin'in kullandığı araca çarptı. Kazada, can kaybı olmazken, TIR'da ve çarptığı araçta hasar meydana geldi. Gemlik Bursa yolu ise uzun süre trafiğe kapandı, araç sürücüleri çileli bir gün yaşadı. Haberi sayfa 3'de

Piyasaya sahte para süremeden yakalandılar

Gemlik'te piyasaya sahte para sürmeye gelen iki kişi polis tarafından ilçeye girişlerinde yakalandı. Gemlik'te piyasaya sahte para sürüleceği haberini alan polis, ilçe girişlerinde önlem aldı. 34 FC 9960 plakalı araç, Cuma günü saat 22.oo sıralarında Üretici Zeytin Hali önünde durduruldu. Araçtaki İbrahim Ayaz'ın üst aramasında bir adet sahte 100 lira bulundu. Savcılıktan alınan izinden sonra aranan araçta 20 tane daha sahte 100 lira ele geçirildi. Aracın şasi incelemesinden çalıntı, plakalarında sahte olduğu belirlendi. Aracın asıl plakasının 41 E 2800 olduğu anlaşıldı. Piyasaya sahte para sürmek isteyen İbrahim Ayaz (41) ve Fatih Gül (26) çıkarıldığı mahkemece tutuklandılar.

Güne Bakış

Kadri GÜLER
kadri_guler@hotmail.com

Bir tutam yağmurun yaptığı

Cumartesi günü bizim en ölü günlerimizdendir.

Seyfettin haber bulmada zorlanır.

Kapının yanına koyduğu taburede otururken oflar puflar.

Sonra çıkar dolaşır yine gelir yine oflar...

Çünkü aradığı haberi bulamamıştır.

İşte o sıralarda hava kararır kara kara bulutlardan bir tutam yağmur dökülür yerlere...

Zeytin üreticisi yağmurun devamını bekler ama o bir tutumla yerleri ıslatır ancak.

Ben ise, o sırada bahçenin çimlerini sulamaya çabalıyordum.

Yağmuru görünce "iyi dedim bana iş kalmayacak."

Umudum boşa çıktı.

Bir tutam yağmur da bizim bahçeyi ıslatmadı.

Bizim bahçeyi ıslatmayan bir tutam yağmur, asfaltı ıslatmaya yetmişti.

Bursa yönünden Gemlik'e doğru gelen boş su peti yüklü TIR Tersane rampasından inerken şoförün frenlere dokunmasıyla olan oldu.

Yüklü TIR'ın şoför kabini Bursa yönüne ters dönerek savruldu.

Bu arada, Gemlikli bir hemşehrimiz şans eseri aracının içinde zor kurtuldu.

TIR'ın yolda ters dönmesi, hafta sonu trafiğini alt üst etmeye yetti de arttı bile.

Bursa yönünden gelen araçlar Kurtul Köyü'ndeki tek yol sıkıntısından çıktılar, bu kez Gemlik girişindeki kazaya yakalandılar.

Yolcular da araç sürücüleri de yola çıktıkları için bin pişman oldular.

Şükür ki kazada maddi hasar var.

Sözümü şuraya getireceğim.

Gemlik'te belli noktalarda hep kazalar oluyor.

Bu yerler mercek altına alınmalı.

Goodyear DuraGrip

Kilometrelerce... Güvenle...

GOODYEAR

Birlikte güvenle

Küçük Sanayi Sitesi B/Blok No:13-14 - GEMLİK
Tel: 0.224 524 74 01

Gemlik Körfez
GEMLİKİN İLK GÜNLÜK SİYASİ GAZETESİ

Buluşma

Gürhan ÇETİNKAYA

Narlı... Deniz.. Kumla... Öktem..

Sabah evden çıktım ..

Özel Halk Otobüsü'ne doğru Narlı sahi linde ilerliyo rum. Telefonum çalıyor. Nazım Bayrak. Cumartesi günü gazetede çıkan yazımla ilgili düşüncelerini söylüyor.

Nazım Abi, politik duruşuyla, insan yanıyla, çevreye duyarlılığıyla özel ve önemli bir değer..

Soruyorum; "Abi nasılsın ?"

"Hiç iyi değilim Gürhan".

Anlıyorum sesinden.. Biliyorum da abisi nin rahatsızlığı onu çok etkiledi.. Neyse şimdi şükürler olsun iyi. Yoğun bakımdan da çıktı..

"Allah şifa versin.." diyorum ve kulaklarımda dün akşam Gemlik Belediye Başka nı Fatih Mehmet Güler'in Narlı'da denizin kirliliğinden yakınan oğlum Onat'a söylediği; "baban meclis üyesi Narlı'da denizin temizlenmesinden ve çevrenin düzenlenmesinden de o görevli" sözleriyle yola devam ediyorum.

Narlı..

Zeytinliklerin içine saklanmış sakin bir kıyı köyü..

80'li yılların başında Ceyhan Abi'yle parlayan yıldız.

Zaman zaman feri kaçsa da yine de bölge de sakinliği arzulayanların ilgisini çekmeye devam ediyor.

Deniz ..

Kıyı..

Ne yazık ki...

Temiz değil..

Genel ve yerel etkenler denize de çevreye de zarar vermiş.

Salim Muhtar uğraşıyor.

Belediyenin desteğiyle başarılı da oluyor.

Muhtarın inatçı ama sakin ve kararlı kişiliği çok etki li... Tuttuğunu koparıyor..

Görünen o ki;

Önümüzdeki yıl bambaşka bir Narlı 'yla karşılaşacağız.

Başkanın verdiği zorlu ancak onurlu ödevin bilinci ve sorumluluğuyla Salim'le,

Köy sakinleriyle, Narlı'ya gönül verenlerle elele denizi ve kıyıları temiz, yürüyüş yolları olan, kaldırımlarında araçlar park etmeyen bir Narlı'yı yaratacağız.

Otobüse biniyorum..

Kaptan'a klasik soruyla laf atıyorum..

"İşler nasıl?"

"Eh işte. Başbakanın teğet geçti dediği ekonomik kriz halkı yerlere düşürdü..

Bu yıl börekçi ve kasap bile açmadı. Nasıl açsın abi.. Millet de et börek yiyecek para mı kaldı.. Bitkisel hayat sürüyor herkes."

Çevre yolundan falan söz ederek Küçük Kumla'ya ulaşıyoruz.. Bu arada otobüs yükünü aldı,kaptanla sohbet olanağımız kalmadı..

Ben de çevreyi gözlüyorum.

Bir Cumartesi Kumlası...

Hafif hafif canlanıyor.

İnsanlar tatlı bir koşuşturmaca içinde..

Birden gözüm Ünlü Heykeltıraş Tankut Öktem'in yol boyunca sıralanmış yapıtlarına takılıyor.

O anda da aklıma Büyükşehir ve Gemlik Belediye Meclis Üyesi Mahir Gencer'in sözleri geliyor.

Biz bu Tankut Öktem'in değerini bilemedik..

O Tankut Öktem ki; seramikten resme, Atatürk büstlerinden görkemli anıtlara kadar geniş bir yelpazede yapıtlar gerçekleştiren büyük usta..

Evet Mahir Abi .. Gerçekten de bilememişiz.

O güzelim heykeller Kumla'da Öktem Atölyesi'nin yanında duracağına Gemlik'in, Umurbey'in, Kum la'nın, Kurşunlu'nun alanlarında kent uygarlığından kesitler yansıtabilirdi..

Hala şansımız var.. Çünkü bizim sanata hep "gülümseyen" bir başkanımız var..

Bir de ;

"Babam, insan babam, canım babam, şimdi sen il il dolaştığım her yerde, Havran'dan Kars'a kadar her eserinde varsın. Manisa Anıtı'nda barışın sembolü zeytin dalısın, İzmir'de denizatlarını şahlandıran efe sin, Nene Hatun'sun, Şerife Bacı'sın, ozanların sazında türküsün, Pir Sultan'sın, aşıksın. Dalgalarla boğuş manı özlediğim kahramanımsın.... Hayatı cehalete yitik giden heykeltraş babamsın..." diyen Oylum Öktem İşözen var..

Güler ve Öktem İşözen Gemlik'e, Kumla'ya, Umurbey'e, Kurşunlu'ya yeni değerler katabilirler.

Baygül ve Kurt 1 yıl daha Gemlik'te

Kaymakam Mehmet Baygül, kendi isteği ile ilçemizde bir yıl daha görev yapacak. İlçe Emniyet Müdürü Ali Kemal Kurt ise 2. sınıf Emniyet Müdürlüğü'ne terfi etti.

Mehmet Baygül

Ali Kemal Kurt

İlçemizin sevilen Kaymakamı Mehmet Baygül ile İlçe Emniyet Müdürü Ali Kemal Kurt, süreleri dolmalarına karşın bir yıl daha Gemlik'te görev yapacaklar. İçişleri Bakanlığı'nın Vali ve Kaymakamlar ile Emniyet teşkilatında yaptığı değişiklikler kararnamesinde ilçemizde 4 yıldır görev yapan Kaymakamımız Mehmet Baygül ve ilçe Emniyet Amirimiz Ali Kemal Kurt'un adlarına rastlanmadı. Baygül'ün Gemlik'te bir yıl daha görev yapmak istediği Bakanlıkça uygun görülünce Mehmet Baygül'ün görev süresi 1 yıl uzatıldı.

TERFİ ETTİ

Gemlik'teki görevine 2003 yılında başlayan İlçe Emniyet Müdürü Ali Kemal Kurt 3. sınıf Emniyet Müdürlüğü görevinden 2. sınıf Emniyet Müdürlüğü'ne terfi etti. Kurt'un Bursa Emniyet Müdür Yardımcılığı görevine atanması beklenirken, "Tedvir" en Gemlik'teki görevini bir yıl daha sürdüreceği öğrenildi.

Bursa'da halk otobüsü yandı

Bursa'da, özel halk otobüsünde çıkan yangın, sürücünün durumu erken fark edip yolcuları indir mesi sayesinde mad di zararla atlatıldı. Alınan bilgiye göre, Uludağ Üniversitesi-Heykel hattında çalışan 48 numaralı özel halk otobüsü, üniversite dönüşü Beşevler Metro İstasyonu yakınlarında arıza verdi. Otobü sün hava tankının ikaz vermesi üzerine kenarı çekip duran sürücü Mehmet G.(30), kontrol etmek için aşağı indiği sırada araçtan duman çıktığını fark etti. He men yolcuları aşağı indiren sürücü Meh met G., bir süre son ra aracın yanmaya başlaması ile şok oldu. Arka kısmı tamamen yanan ve kullanılamaz hale gelen otobüs yangı nını itfaiye ekipleri kısa sürede söndür dü. Mehmet G., duru mu erken fark edip yolcuları indirerek büyük bir faciayı önledi.

Aydı
AYDI ZEYTİN
SİYAH SALAMURA & YAĞLI SELE ZEYTİNİ
YEŞİL ZEYTİN ve ÇEŞİTLERİ
ZEYTİN YAĞI SATIŞLARIMIZ BAŞLAMIŞTIR.
ÜRÜNLERİMİZ KALİTELİ ve NATURELDİR.

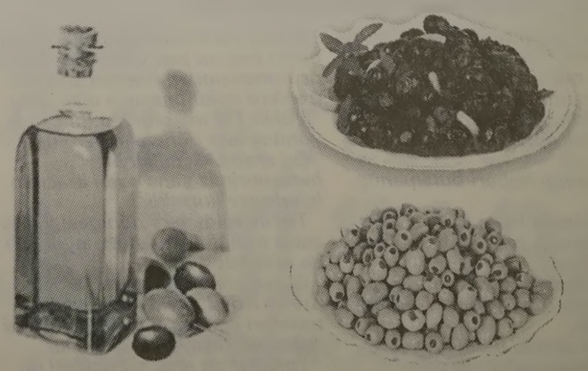

Orhangazi Cd. Gemlikspor Katlı Otopark Köşesi No:25 - GEMLİK
TEL: 0.532 671 21 65

Tersane rampasında çilenti şeklindeki yağan yağmur sonucu kayan TIR, trafiği felç etti

Yağmurda kayan TIR ters döndü

Seyfettin ŞEKERSÖZ

Cumartesi günü meydana gelen trafik kazasında Bursa istikametinden gelen su kasası yüklü TIR, kaygan yolda duramayınca yolun ortasında ters döndü. Gemlik girişi Hisar sitesi önüne geldiğinde havanın da biraz yağışlı olması ve asfaltın kayganlaşması deneniyle önündeki araçlara vurmamak için fren yapan 54 KL 128 plakalı TIR sürücüsü Mesut Berber, aracın kayması sonucu sağ tarafına doğru döndü. Çekicinin arkasındaki 54 HS 128 plakalı dorsenin savrulmasıyla bir anda yolun ortasında tersine dönen aracın sürücüsü Mesut Berber yara almadan kurtuldu. TIR'ın arka dingilleri nin koptuğu kazada, aracın kayması sonucu önündeki özel otoya da çarptığı ancak araçta bulunanlara bir şey olmadığı öğrenildi. Bursa istikametin den gelen araçların uzun kuyruklar oluşturduğu kaza yolu uzun süre trafiğe kapanmasına neden oldu. Olay yerine gelen çekici tarafından TIR ve arkasındaki dorsesi yolun kenarına alınırken, yaklaşık 1 saat süreyle kapanan yol trafiğe açıldı. Havanın yağışlı olması nedeniyle aracın kaydığını söyleyen sürücü Mesut Berber'in kullandığı 54 KL 128 plakalı tır'ın kaza anında takometresindeki cihazın kontrol edilmesinden sonra 100 kilometre hızda olduğu ve su kasalarını doldurmak üzere İzmit'e gittiği anlaşıldı.

Cumartesi günü Bursa'dan Gemlik yönüne gelen boş su şişesi yüklü TIR, ani yağan yağışta kayınca ters dönerek, trafiğin bir süre trafiğe kapanmasına neden oldu

Kaza nedeniyle, uzun kuyruklar oluştu

Yazı YORUM

Diş Hekimi
Özcan VURAL
ozcanvural1933@hotmail.com
www.milliyet/blog/özcan vural

Nükleer santral!....

Rusya'nın Lideri Putin Türkiye'ye çok önemli bir ziyaret yaptı.

Gelen sinyaller bu ziyaret öncesi en heye canlı ikilinin Samsun-Ceyhan Boru Hattı'na petrol arayan Ahmet Çalık ile, verdiği nükleer santral teklifinin kabulünü dört gözle bekleyen Turgay Ciner olduğunu gösteri yormuş.

Ortada sanki bir pazarlık havası var di yorlar..

"Al nükleer santral ihalesini, karşılığında ver petrolü" şeklinde...

"Ne olabilir?" diye sorulan bu işi bilenler..

"İhale iptal edilir.

Tetaş'a (ihaleyi kazanan konsorsiyumla) anlaşma imzalama yetkisi verilir.

Veya yeni bir model önerilir. Yeni bir şirket kurulur.

Bu şirket ihaleyi kazanan şirketle ortak olur."

Bilenler "En ağırlıklı olasılık budur" dediler.

Öğrendiğime göre, kamunun payı yüzde 25 olarak düşünülüyormuş..

Bilenlere göre, bu modelin uygulaması halinde hükümet projeye Hazine garantisi sağlayacak.

Bu da finansman bulunmasını kolaylaştıracak ve devletin satın aldığı enerjinin parasını zamanında ödemesini teminat altına alacak.

Nükleer endüstri kaynaklarından aldığım bilgiye göre, bu düzenleme muhtemelen ihalenin iptal edileceği ve nükleer santralın devletten devlete anlaşmalarla yapılacağı anlamına geliyor.

Bu durumun şimdi akla getirdiği soru ise şu:

Devlet ortaklığı ve Hazine garantisi olsaydı ilgilenen bütün şirketler teklif verecekti.

Neden diğerlerinden esirgenen imtiyaz Ruslara tanınıyor?

Ruslardan bazı tavizler alındı "Devlet ortaklığı olsaydı biz de katılırdık ve muhte şem bir fiyat verirdik" dedi bir enerji şirketi temsilcisi.

"Bu yeni bir şey. İhale yapmadan Ruslara yaptırıyorlar."

Neden? Karşılığında Ruslardan bazı tavizler alındığı için.

Bunlardan biri, Başbakan'ın en sevdiği işadamlarından Ahmet Çalık'ın İtalyan devlet petrol şirketi ENİ ile birlikte sahip olduğu Samsun-Ceyhan boru hattına petrol vaat etmesidir.

Çalık, ihalesiz aldığı boru hattı lisansını 2006'dan beri elinde tutuyor.

Buradan para akacak..

Ama Rusya petrol vermediği ve finansman olmadığı için iş proje aşamasından ileri gitmedi.

"Rusya son görüşmelerde 'Biz buna petrol verebiliriz' dedi" dedi

Bilenler ."Ülkeler arasında artık böyle bir mutabakat var."diyorlar.

Bu, hükümetin Ahmet Çalık'a yaptığı ilk iyilik değil.

Hatırlanacağı üzere, Sabah ve ATV dahil eski Bilgin grubuna dahil medya şirketini özelleştirmeden satın alırken Çalık, devlet bankaları tarafından cömertçe kredilendirilmişti.

(Halk bank 350 milyon. Vakıf bank 400 milyon kredi verdiler.)

Başbakan Tayyip Erdoğan 'ın damadı Berat Albayrak biliyorsunuz

2007'den beri Çalık Holding Genel Müdürü'dür de...

HUZUR BULABİLECEĞİNİZ BİR ORTAM
GEMLİK KÖRFEZİ'NİN MUHTEŞEM GÖRÜNTÜSÜ
YENİ EVLENECEK ÇİFTLER, KAYALAR CAFE'YE UĞRAMADAN NİKAH MASASINA OTURMAYIN.
GELİN VE DAMADA SÜRPRİZ İKRAMLAR.....

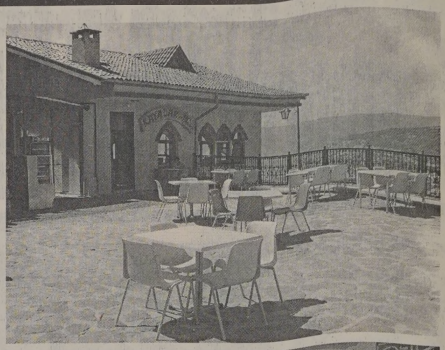

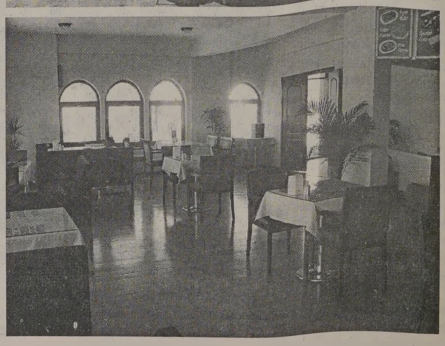

kayalar
cafe- fast food

Sabah Kahvaltısı
Öğle ve Akşam Yemekleri
Soğuk ve Sıcak Içecekler
Meşhur Bursa Kebabı
Pideli Köfte & Mantı
Fast food ve Tatlı Çeşitleri

ÖZEL GÜN ve GECELER - BAYİ ve GRUP TOPLANTILARI
AKŞAM YEMEKLERİNDE GÜLER YÜZLÜ HİZMET ve
EV SICAKLIĞINI ARATMAYAN,
MÜŞTERİ MEMNUNİYETİNİ İLKE EDİNMİŞ PERSONELİ İLE
3 KATLI BİNAMIZLA HİZMET VERMEKTEN GURUR DUYARIZ....

Umurbey Celal Bayar Anıt Mezarı yanında hizmetinizdeyiz

Rezervasyon ve Siparişleriniz için BİZİ ARAYIN 525 09 29

Ev ve işyerlerine servisimiz vardır

G.M.A.
İNŞAAT LTD.ŞTİ.

BİTİRİYORUZ
SON 7 DAİRE
5 DÜKKAN

DOĞRUKENT KONAKEVLER

ŞEHİR MERKEZİNDE GÜVENLİ MODERN YENİ YAŞAM ALANINIZ

DOĞALGAZ KOMBİ SİSTEMİ ve PETEKLER & LAMİNAT PARKE
HAZIR MUTFAK & ISI ve SU YALITIMI & ODALAR AMERİKAN KAPI
GİRİŞ ÇELİK KAPI & KAPALI DEVRE KAMERA SİSTEMİ &
ALÇI SIVA & CEPHE KAPLAMA & OTOPARK & YEŞİL ALAN & PVC PENCERE
BİNA ANA GİRİŞLERDE SENSÖRLÜ AYDINLATMA & GÜVENLİK VE KAPICI DAİRESİ
TÜM SİTEYE TEK GİRİŞ VE GÜVENLİK KAMERA SİSTEMİ & MODERN ÇATI
İZOLASYONU VE ÇATI KAPLAMASI & TÜM SİTEYE YÖNELİK UYDU - TV BAĞLANTISI

Dr. Ziya Kaya Mh. Ilıca Cd. No: 50 - GEMLİK
TEL: 0 532 512 68 83 - 0.224 512 00 58

Şehit Muammer Bıçakçı Turnuvası gollü başladı

Seyfettin ŞEKERSÖZ

Şehit Muammer Bıçakçı Halı Saha Futbol Turnuvası'nın ilk maçlarında seyirciler bol bol gol izlediler. Olimpik Halı Saha Tesisleri'nde başlayan turnuvanın başlama vuruşunu ise Kaymakam Mehmet Baygül ile birlikte şehit Muammer Bıçakçı'nın babası Musa Bıçakçı ve yine şehit Hüseyin Çatalkaya'nın abisi Hasan Çatalkaya birlikte yaptılar. Gemlik'te ilk kez Alican Durdu tarafından düzenlenen merhum Barbaros Balmumcu'nun futbol turnuvasının ardından şehitle rimizin anısına organize edilen halı saha futbol turnuvası büyük ilgi görürken, turnuvaya 12 takım katıldı. Turnuvanın açılış maçına ayrıca MHP İlçe Başkanı Mehmet Kayaoğlu, Ültü Ocak ları Başkan Yardım cısı İsmail Yıldız ile takımları temsilen Gemlik Tayfa yöneticisi Ferhat Orhan, Özdilek Temsilcisi Erkan Ubay, Halit Uslu İnşaat yöneticisi Durmuş Uslu, Yeni Mahalle yöneticisi Ergün Tasoğlu. Serra Grup yöneticisi Ümit Yüksel, Hamidiyeliler Derneği yöneticisi Serkan Aydın, Şahinoğulları yöneticisi Erdal Aktay ve Güzel Nakliyat yöne ticisi Bülent Çiçek katıldılar.

Orta hakemliğini Cihan Uğur'un yaptığı ilk maçta Serra Grup ile Stadyum Gençlik karşılaştı. Serra Grup maçı Kadir'in (2) Murat'ın (2) Sefa ve Sezgin'in attığı gollerle 6-1 kazanırken, Stadyum Gençlik'in tek sayısı Yıldıray'dan geldi. Serra Grup'tan Sezgin ikinci yarıda bir penaltı atışını gole çeviremedi. Turnuvanın ikinci maçı yine gollü geçti. Gemlik Tayfa ile Özdilek arasındaki maç zevkli ve çekişmeye sahne olurken, atılan 12 gol izleyenlere büyük keyif verdi. Gemlik Tayfa'nın 8-4 kazandığı maçta golleri Hakan (2) Hasan (2) Selçuk (1) ve Mehmet (3) atarken Özdilek'in gollerini Hakan (3) ve Sedat kaydetti.

özel elma 1999 şekeri
KREŞLERİ

GEMLİK'İN İLK ÖZEL OKUL ÖNCESİ EĞİTİM KURUMU

KREŞ ve HAZIRLIK SINIFI (2-6 YAŞ) HER YAŞ İÇİN AYRI SINIFLARIMIZ VE İKİ BİNAMIZLA 10 YILDIR ATATÜRK İLKELERİNE BAĞLI, YARATICI, KENDİNE GÜVENEN, SORUMLULUK BİLİNCİNE SAHİP, DOĞAYA VE İNSANA SAYGILI MUTLU BİREYLER YETİŞTİRİYORUZ.

2009-2010 EĞİTİM-ÖĞRETİM YILI KAYITLARIMIZ DEVAM EDİYOR

ERKEN KAYIT ÖZEL FİYATLARIMIZDAN YARARLANMAK İÇİN

info@elmasekerikres.com veya 517 19 67 telefon ya da 517 19 12 nolu faksımızdan detaylı bilgi alabilirsiniz

LİBERTY (ŞEKER) SİGORTA
Macide ÖZALP
TRAFİK, KASKO, DASK, HER TÜRLÜ SİGORTA İŞLEMLERİ
İŞ VE KONUT SİGORTALARI, FERDİ KAZA POLİÇELERİ YAPILIR
BAY MUSTAFA ÖZALP EMLAK'TAN
Her Çeşit Emlak Alım, Satım ve Kiralama Hizmetleri
Daire, Zeytinlik, Villa, Dükkan, Arsa, Arazi
MORTGAGE BROKER'İ
TAPU TAKİP İŞLERİ YAPILIR
ACİL SATILIK ve KİRALIKLARINIZ İÇİN BİZİ ARAYINIZ

Manastır İlknur Sitesi E Blok 5 ile 10. kat Satılık veya Kiralık
Balıkpazarı 1. Kat 2+1 doğalgazlı Satılık Daire
Balıkpazarı Alemdar Cad. Civarı 120 m2 3+1 kombi, pimapen, laminant parke 65.000- TL
Manastır Merkezde 1382 metre, 1539 metre - 5760 m2 (Kumla yolu) Manastır'da 800 m2 imarlı arsa)
Hisartepe Mh. Hisar Sit. 120 m2 Satılık Daire 65.00 TL
Manastır Aydın Sitesi 2. Kat 2+1 Ful Eşyalı KİRALIK DAİRE
Sigorta Hastanesi ilerisi 3+1, 130 m2, 3 cepheli, asansönlü, kaloriferli, bakımlı, deniz görür KİRALIK DAİRE 400.00- TL
3 Ayrı Daireli Müstakil Ev (Bahçe İçinde)Yeni Devlet Hastanesi Altı
Belde Sit. 2. Kat 3+1, 3 cephe, 3 balkon ful deniz manzaralı 135 m2 65.000-TL
Manastır Sefa Aile Çay Bahçesi civarında 1. kat 140 m2 3+1 kalorifer asansörlü 65.000 TL
K.Kumla'da Ayazma Mevkii 6 Dönüm Zeytinlik
Bursa ve Gemlik'te Kiralık - Satılık Arsa-Vila -Daire bulunur.
Gemlik Sanayi Sitesi A/Blok 180 m2
Yeni Sölöz Bağlar Mevki 70 ağaç zeytin 2000 m2
K.Kumla Marsas Sitesi 2+1, 70 m2, masrafsız, denize sıfır. 41.000 TL

KONUT KREDİLERİNE ARACILIK YAPILIR.
Tel : 513 24 74 Fax: 514 10 21

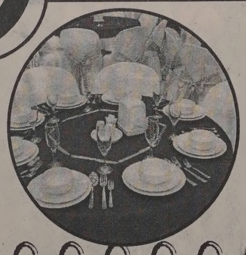

Umurbey
DÜĞÜN SALONLARI

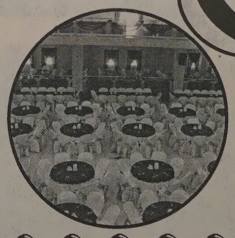

HERŞEY DAHİL
- SATEN GİYDİRİLMİŞ SANDALYE VE MASALAR
- 1. KALİTE SERVİS MALZEMELERİ
- ÜCRETSİZ ULAŞIM
- LİMİTSİZ MEŞRUBAT
- 13 KATLI PASTA
- ÇEREZ
- PİYANİST
- VİDEO ÇEKİMİ

HAFTA İÇİ 2.200.00- TL

GEMLİK'TE EŞİ BENZERİ OLMAYAN 1000 KİŞİLİK BALO SALONU ve 350 KİŞİLİK TERAS SALONU İLE TANINMIŞ EN BÜYÜK OTELLERDEKİ MUHTEŞEM BALO SALONLARINI ARATMAYACAK NİTELİKTE KALİTE ve HİZMET STANDARTLARI İLE KARŞINIZDAYIZ.

KREDİ KARTINA TAKSİT İMKANI

YEMEKLİ HERŞEY DAHİL
- TEREYAĞLI TAVUKLU PİLAV
- SATEN GİYDİRİLMİŞ SANDALYE VE MASALAR
- 1. KALİTE SERVİS MALZEMELERİ
- ÜCRETSİZ ULAŞIM
- LİMİTSİZ MEŞRUBAT - AYRAN
- 13 KATLI PASTA
- ÇEREZ
- PİYANİST - VİDEO ÇEKİMİ

HAFTA SONU GÜNDÜZ 3.000.00 TL

Atatürk Caddesi Parsbey Mh. No:55 - Umurbey / GEMLİK
TEL: 0.224 525 17 00 - GSM: 0.532 546 45 75 - www.suren.com.tr

Türk halkının yüzde 64'ü tatilde!

Yaz tatiline çıkanların öncelikli tercihi akraba / tanıdık yanına gitmek ya da evde oturmak. Tatilcilerin ortalama dinlenme süreleri 1.7 hafta (12 gün). Yaz tatili için en fazla giysi ve seyahat malzemesi alınıyor. Tatil alışverişleri için tercih sıralaması alış veriş merkezleri, semt pazarları ve bü yük mağazalar. Türk Halkı'nın ortalama tatil bütçesi ise 656 TL. MasterCard tarafından Türki ye'nin kentsel nüfusu nu temsil eden 11 il merkezinde 1000 kişi üzerinde yapılan MasterIndex araştırmasının Temmuz ayı verilerine göre, Türk Halkı'nın yüzde 64'ü bu yaz tatil yaptı yapacak. Tatilcilerin yüzde 39'u bir hafta, yüzde 35'i iki hafta, yüzde 11'i ise bir haftadan az tatil yapıyor. Yüzde 8'lik azınlığın bir ay ya da daha fazla tatil yaptığı ülkemizde, ortalama yaz tatili süre 1.7 hafta, diğer bir deyişle 12 gün. Araştırmada yaz tatilinin kendileri için ne ifade ettiği sorulan Türk Halkı'nın yüzde 41'i "deniz, güneş ve kumsal" yanıtını verdi. "Akra ba, aile ziyareti, köye gitmek" ise yüzde 39'luk oranla ikinci sıraya yerleşti. Halkın yüzde 19'una ise tatil, evde dinlenmeyi ve sakinleşen şehrin tadını çıkarmayı ifade ediyor. Yaz tatilini na sıl geçirdikleri soru su yöneltilen kişilerin önceliği akraba/ tanıdık yanına gitmek (yüzde 35) veya evde oturmak (yüzde 25). Bunun dışında tatilde yapılanlar ise yurtiçinde tatil köyü veya otele gitmek (yüzde 18), yazlığa gitmek (yüzde 9), yurtiçi turlara katılmak (yüzde 5), çalışmak (yüzde 3) ve kampa gitmek (yüzde 39).

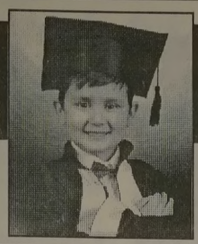

ÇİZİYORUM

Barış Güler'in kaleminden 10 YAŞ

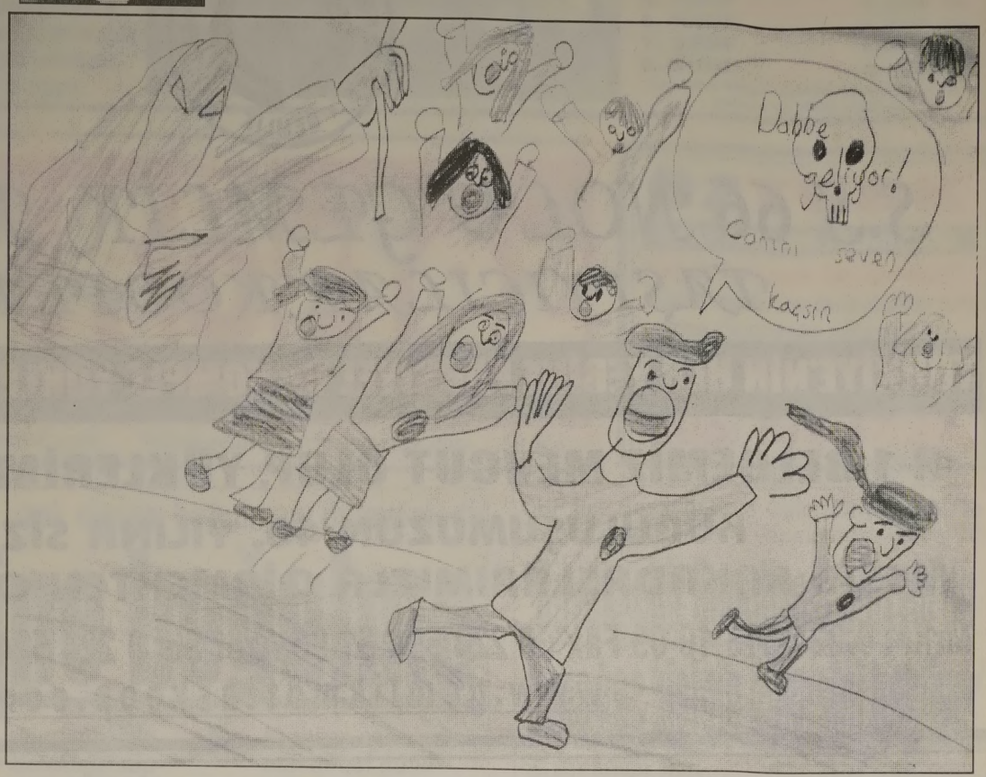

ELEMAN ARANIYOR

YABANCI DİL BİLEN TECRÜBELİ BAY RESEPSİYON GÖREVLİSİ ARANIYOR

AS-KA OTEL
Tel : 512 31 00

KAŞEDE BEKLEMEK YOK
KALİTELİ KAŞELER UYGUN FİYATLARLA 1 SAATTE TESLİM EDİLİR

Körfez Ofset
MATBAACILIK - YAYINCILIK - REKLAMCILIK
İstiklal Caddesi Bora Sokak No : 3/B GEMLİK
Tel : (0.224) 513 96 83 Fax : 513 35 95

NÖBETÇİ ECZANE

10 Ağustos 2009 Pazartesi
SENA ECZANESİ
Demirsubaşı Mh. Ş.Mehmetçik Sok. Tel : 5130102 GEMLİK

GEMLİK REHBERİ

GEREKLİ TELEFONLAR	
İtfaiye	110
Polis İmdat	155
Jandarma İmdat	156
Jandarma K.	513 10 55
Polis Karakolu	513 18 79
Gar. Kom.	513 12 06
KAYMAKAMLIK	
Kaymakamlık	513 10 51
C.Savcılığı	513 10 53
C.Savcı Yrd.	513 29 54
Emniyet Müd.	513 10 28
ULAŞIM	
METRO	513 12 12
Aydın Turizm	513 20 77
Süzer Turizm	512 10 72
Kanberoğlu-Esadaş	514 45 49
Anıtur	514 47 71
Kamil Koç	513 35 71
HASTANELER	
Devlet Hastanesi	517 34 00
Sahil Dev. Hast.	513 23 29
Mer.Sağ.Ocağı	513 10 68
Tomokay Tomografi	513 65 29
Uzmanlar Tıp Mrk.	513 60 40
TAKSİLER	
Körfez Taksi	513 18 21
Çınar Taksi	513 24 67
Güven Taksi	513 32 40
Gemlik Taksi	513 23 24
Manastır Taksi	517 33 94

RESMİ DAİRELER	
TEK Arıza	513 20 66
TEK İşletme	513 45 03
Statyum	514 00 95
Orm.Böl.Şef.	513 12 86
Milli Eğt. Md.	513 11 74
Halk Kütüphane	513 13 53
Askerlik Şb.	513 10 57
Karayolları	513 13 08
Liman Baş.	513 11 33
Mal Müd.	513 10 95
Nüfus Md.	513 37 42
Özel İd. Md.	513 15 07
Tapu Sicl. Müd.	513 14 14
Müftülük	513 13 64
Gümrük Md.	524 85 86
Tekel Md.	513 10 42
Ver. Dairesi Md.	513 10 92
İlçe Tarım Müd.	513 10 45
İlçe Seç. Md.	513 77 73
Halk Eğitim Müd.	513 18 46
BELEDİYE	
Santral	513 45 21 -23
Başkanlık	513 45 20
Zabıta	513 24 32
Otobüs İşlet.	513 45 21-122
BUSKİ	514 57 96
İtfaiye	513 23 25
Muhasebe Md.	513 45 21-182
Yazı İşl. Md.	513 45 21-111
Su Arıza	Yalnız 185

DENİZ OTOBÜSÜ	
Bursa	256 77 84
Mudanya	544 30 60
Yenikapı	(212) 516 12 12
Yalova	(226) 811 13 23
İDO İmam Aslan Dinlenme Tes.	513 23 94
VAPUR - FERİBOT	
Yalova	(226) 814 10 20
Topçular	(226) 363 43 19
Eskihisar	(262) 655 60 31
OTOBÜS	
Şehirlerarası	261 54 00
Otobüs Terminali	(18 Hat)
DAĞITICILAR	
GEMDAŞ	513 29 29
Aygaz	513 12 95
Habaş	513 16 37
Mogaz	513 75 58
Ergaz	513 88 43
İpragaz	513 22 59
Habaşgaz	513 45 46
Yeni Likitgaz	513 65 00
BP Gaz	514 59 81
Bütünler Likitgaz	513 80 00
Akçagaz	514 88 70
Totalgaz	514 17 00
Akcan Petrol	513 10 79
MAR-PET	513 30 33
Tuncay Otogaz	513 14 25
Beyza Petrol	513 01 03

Gemlik Körfez
GEMLİK'İN İLK GÜNLÜK SİYASİ GAZETESİ
YEREL SÜRELİ YAYIN
YIL : 37 SAYI : 3431
FİYATI : 50 Kr. (KDV Dahil)
Sahibi : Kadri GÜLER
Sorumlu Yazı İşleri Müdürü : Serap GÜLER
Haber Müdürü : Seyfettin ŞEKERSÖZ
İstiklal Cad. Bora Sok. No:3/B
Tel : 513 96 83 Fax : 513 35 95 GEMLİK
Yönetim ve Basım Yeri : KÖRFEZ OFSET
Matbaacılık-Yayıncılık-Reklamcılık Tesisi
İstiklal Cad. Bora Sok. No:3/B GEMLİK
(Dini bayram Günleri ve Pazar günleri yayınlanmaz)

GEMLİK SİNEMA GÜNLÜĞÜ
VENÜS SİNEMASI
İŞKENCE ODASI
11.45 - 14.00 - 16.15
Rezervasyon
(Tel : 513 33 21)

SEKTÖRDE 40. YIL

S.S 66 NOLU GEMLİK MOTORLU TAŞIYICILAR KOOPERATİFİ

TÜRKİYE'NİN HER YERİNE PARSİYEL VE KOMPLE YÜKLERİNİZDE GÜVENİLİR İSİM

R 1 BELGEMİZ MEVCUT OLUP, YÜKLERİMİZ SİGORTALIDIR

KURULUŞUMUZUN 40. YILINA SİZ DEĞERLİ
MESAİ ARKADAŞLARIMIZLA GİRMEKTEN ONUR DUYUYORUZ

Mrk. : 0.224 513 10 09 Fax : 0.224 514 51 95 Azot Şb: 0 224 524 75 99 Fax : 0.224 524 75 98
www.gemlikmottaskoop.com.tr

KAHVALTI 8.00 TL

BALIK ÇORBASI 3.00 TL

KİREMİTTE MANTAR 4.00 TL

KİREMİTTE ALABALIK 6.00 TL

SAZAN TAVA 6.00 TL

YAYIN ŞİŞ 12.00 TL

KEREVİT 12.00 TL

45 YILLIK TECRÜBE

RAHMİ BABA

RESTAURANT

Gemlik Orhangazi Yolu üzeri Gedelek Köyü altı

Tel : 0 224 586 54 04

ÖZEL AYKENT İLKÖĞRETİM OKULU

"İyi bir gelecek Aykent ile başlar"

Özel Aykent İlköğretim Okulu ve Anasınıfı 2009-2010 dönemi kayıtları başladı

Gemlik-Orhangazi yolu 2.Km.
Umurbey Paşabahçeler Mevkii
Tel : 513 50 84 GEMLİK
www.aykentilkogretim.k12.tr

OKULUMUZUN YETİŞTİRDİĞİ ÖĞRENCİLER

Hoşgörülüdür, şeffaftır, olaylara profesyonellikle yaklaşır ve çözer, planlıdır, çalışmalarını planlar ve uygular, evrenseldir, çağa ayak uydurmasını bilir, yeniliklere açıktır, süreç odaklıdır, paylaşımcıdır. Her zaman ve her konuda özveri ile çalışır, vefakardır, dostlarını asla unutmaz, sürekli eğitim ilkesi ile hareket eder, kararlı ve tutarlıdır, kendi kararlarını verir ve uygular, özgüveni tamdır. Her yerde ve her ortamda kendini ispatlar, engel tanımaz, "BAŞARACAĞIM" der ve başarır....

Deneyimli kadromuz ve çağdaş eğitim anlayışıyla sizlere en yakın özel okuluz

4-5 YAŞ	4.300 TL
ANA SINIFI	4.500 TL
1. SINIF	5.500 TL
2. SINIF	6.600 TL
3. SINIF	6.600 TL
4. SINIF	6.600 TL
5. SINIF	6.600 TL
6. SINIF	6.600 TL
7. SINIF	6.600 TL
8. SINIF	6.600 TL

Ücretlerimize eğitim-öğretim, yemek, servis ve KDV dahildir.

Kuruluş:1973

Gemlik Körfez

GEMLİK'İN İLK GÜNLÜK SİYASİ GAZETESİ

11 Ağustos 2009 Salı www.gemlikkorfezgazetesi.com info@gemlikkorfezgazetesi.com 50 Kr

ÖZTÜRK

HALI YIKAMA FABRİKASI

"Halı Yıkamak bir Sanattır"

Halılarınız evinizden alınıp özenle yıkandıktan sonra en kısa süre içinde tekrar evinize teslim edilir.

Servisimiz Ücretsizdir.

Dr. Ziya Kaya Mh. Alp Sk. (Emniyet Müdürlüğü arkası)

Alo: 514 57 37

Cankurtaran teknesinin olay yerinden uzak olması boğulmayı önleyemedi.

Kumsaz'da yine boğulma

Yaz aylarında hemen hemen her hafta boğulma olaylarının yaşandığı Kumsaz'da önceki gün bir genç daha denizde boğuldu. Edinilen bilgiye göre, Bursa'dan arkadaşlarıyla birlikte Kumsaz sahiline serinlemek için gelen Ramazan Konak (24) isimli genç, serinlemek için girdiği denizden bir daha çıkamadı. Sahildeki vatandaşların müdahalesiyle denizden çıkarılan talihsiz genç hayatını kaybetti. Ölen gencin yüzme bilmediği halde şişme bot ile kıyıdan açıldığı ve botun devrilmesiyle bataklığa saplandığı öğrenildi. Bir hafta önce Kumsaz'da boğulmaların önlemek amacıyla kurulan Cankurtaran ekibinin olay yerinde uzakta olması nedeniyle bottan düşen gence müdahale edemediği öğrenildi. Kumsaz sahilinde cumartesi günü 5 boğulma olayını Cankurtaran ekibi tarafından kurtarıldığı da bildirildi. Ramazan Konak'ın cesedi kaldırıldığı Bursa Adli Tıp Kurumu'nda yapılan otopsiden sonra ailesine teslim edildi.

CHP İlçe Başkanı Cem Güler, Büyükşehir'in Dörtyol'da düzenleme yapmamasını eleştirdi

"Büyükşehir Belediyesi Dörtyol'da daha kaç kişinin ölmesini bekliyor"

Cumhuriyet Halk Partisi Gemlik İlçe Başkanı Cem Güler, geçtiğimiz günlerde Dörtyol Mevkiinde meydana gelen trafik kazasına dikkat çekerek, Bursa Büyükşehir Belediyesi'nin Dörtyol kavşağında düzenleme yapmamasını eleştirdi. Haberi syf 3'de

Cem Güler

Güne Bakış

Kadri GÜLER
kadri_guler@hotmail.com

Dörtyol Kavşağını kim yapmalı?

Dörtyol mevkiinde yılda birkaç ölümlü ve ya maddi hasarlı kazalar meydana geliyor.

CHP İlçe Başkanı Cem Güler, dün yaptığı açıklamada, Bursa Büyükşehir Belediyesi'nin hiç ölüm olmayan Gürsü kavşağının temelini attığına dikkat çekti.

Güler, Büyükşehir'in merkezdeki üç ilçenin ulaşım projelerini de ele almasına karşın, 6 yılda 9 ölüm olayının yaşandığı Gemlik Dörtyol kavşağını görmemesini de "üvey evlat" muamelesi olarak niteliyor.

Bilindiği gibi Dörtyol Kavşağını düzenlemek için eski başkan Mehmet Turgut proje yapmış parasını da ayırmıştı. Ancak, seçim öncesi bu kavşak projesi, Karayolları 14. Bölge Müdürlüğünde -belirli kişilerin istememesi nedeniyle- sümenaltı edildi.

Turgut, bu düzenlemenin ihalesini yapamadan görevden ayrıldı.

Tartışma konusu bence şu. AKP'liler, Dörtyol kavşak düzenlemesi işinin Karayolları Müdürlüğü'nün işi olduğunu iddia ediyorlar.

Enver Şahin'in İlçe Başkanlığı döneminde Belediyenin kavşak yapma istemine, AKP'li meclis üyeleri karşı çıkmıştı.

Ama, Mehmet Turgut'un, ısrarla kavşağı yapma arzusu karşısında fazlaca birşey yapamadılar. Yerel seçimlere kadar işi oyalatarak buna engel oldular.

Bir de Gemlik girişi için alternatif Umurbey Köprülü kavşağı yapılınca, Dörtyol kavşağı geri plana itildi.

Cem Güler, bu işi Büyükşehir Belediyesi yapmalı diyor.

Peki Karayolları'nın işi ne?

Şehirler arası yola Gemlik Belediyesi veya Bursa Büyükehir Belediyesi neden kaynak aktarsın.

Bu iş bence Karayolları Bölge Müdürlüğü'nün işidir.

Şimdi, acil olarak yapılacak iş, Dörtyol kavşağına giriş ve çıkışları düzenlemektir.

Goodyear DuraGrip

Kilometrelerce... Güvenle...

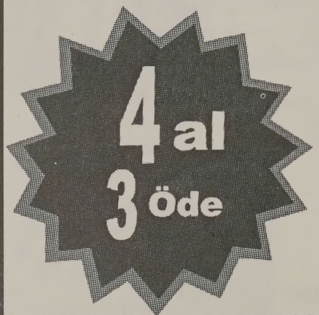

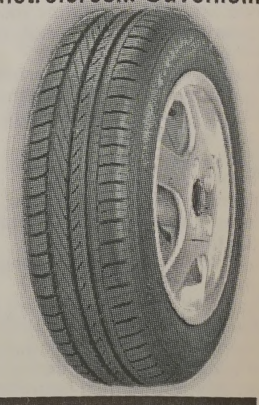

GOODYEAR

Birlikte güvenle

Küçük Sanayi Sitesi B/Blok No:13-14 - GEMLİK
Tel: 0.224 524 74 01

Buluşma

Gürhan ÇETİNKAYA

Ulusal direnç....

Türkiye'de akıl almaz girişimler var.
Ülkenin iç güvenliğini sağlamakla yükümlü kurumun akademik yapılarında eli silahlı terör örgütüyle uzlaşmanın yolları aranıyor.
Adına da "açılım" deniyor.
Tarikatlar, cemaatlar, şeyhler, şıhlar, müritler "fink" atıyor.
Ufuk karartılıyor.
Halkın güvenini her koşulda kazanmış olan kurum anaforun içine çekiliyor.
Sevgili okurlar;
Ulusal bilinç sistematik olarak yok edilmek isteniyor.
AB..
ABD..
IMF..
Dünya Bankası..
Tüm saldırganlığıyla ulusu var eden değerleri silmek için elinden geleni ardına koymuyor.
Ahlak..
Ekonomi..
Etnik ayrıştırma..
Dinsel değerlerle oynama..
Akla gelen ne varsa her silahı kullanıyor.
Demek ki..
Yurtseverlere düşen direnmek..
Yurtseverlere düşen oyuna gelmemek..
Bağımsızlığı sağlayan, Cumhuriyeti kuran Ulu önder Atatürk..
Kısacık ömründe her tür felaket e maruz kalmış.
Babası ölmüş, yetim büyümüş, üvey evlat olmuş.
Tutuklanmış, Hapse atılmış, sürülmüş, idama çarptırılmış..
Böbreklerinden hastalanmış, göğsünden vurulmuş, mesleğinden atılmış.
Kardeşleri ölmüş..
Sağlığı bozulmuş, işsiz kalmış..
Ama yılmamış..
Yaşamın getirdiği zorlukların hiç birine boyun eğmemiş.
Çalışmış. Direnmiş.. Çabalamış.
Başarmış.
Onun için
Engellerden ..
Yalnız kalmaktan, işsizlikten, parasızlıktan, hainlerden korkmamak, üzerine gitmek, çok çalışmak gerek.

****

İzmir kurtulmuş, Atatürk ve arkadaşları Ankara'ya hareket edecekler...
Trene binerler ve kompartımana çekilirler.
Ertesi gün, yaveri, Atatürk'ün kompartımanının kapısını çalar. Atatürk, yorgun, bitkin bir halde kravatını yıkamaktadır.
Yaveri; 'Paşam bu ne hal, hiç uyumadınız herhalde, niye böylesiniz?'
Atatürk; 'Çocuk, kompartımanıma yastıkla battaniye koymayı unutmuşsunuz. Kolumu yastık yaptım ağrıdı. Setremi yastık yaptım üşüdüm.
Uyumadım kalktım'
Yaveri; 'Aman paşam!
Birimize haber verseydiniz.
Hemen size bir yastıkla battaniye getirirdik'
Bir ülke kurtarmaktan dönen komutan tarihi bir cevap verir;
'Geç fark ettim. Hepiniz en az benim kadar yorgundunuz, hiçbirinize kıyamadım.
Önemli olan benim uyumam degil, milleti min rahat uyuması ..' derken herhalde sonsuza dek uyumamızı istememişti..

Gemlik Körfez
ABONE OLDUNUZ MU?
ABONE OLUN OKUYUN OKUTUN

SBS 6. sınıflar birincisi Sena Deliak, başarısını düzenli çalışmaya bağlıyor

Şükrü Şenol İlköğretim Okulu 6/A sınıfı öğrencisi Betül Sena Deliak, Seviye Belirleme Sınavlarında 471.638 puan alarak Gemlik genelinde en yüksek puanı alan öğrenci oldu

Betül Sena Deliak

13 Haziran 2009 tarihinde yapılan 6. sınıflar SBS sınavında Gemlik genelinde en yüksek puanı Şükrü Şenol İlköğretim Okulu 6/A sınıfından Betül Sena Deliak'ın aldığı açıklandı.
SBS sınavında 471,638 puan alan başarılı öğrencinin yıl sonu başarı puanının da 92,16 olduğu bildirilirken, sınıf puanının ise 479,102 olduğu belirtildi.
2009 SBS'de Gemlik ilçesinden en yüksek sınıf puanını alan Şükrü Şenol İlköğretim Okulu öğrencisi Betül Sena Deliak, başarısını ise düzenli çalışmaya borçlu olduğunu ifade etti.
Kendine ait günlük ders çalışma programı yaptığını ve bunu aksatmadan uyguladığını ifade eden çalışkan öğrenci onumuzdeki yıl yapılacak sınavlarda aldığı puanı daha yukarıya çıkaracağını sözünü verdi.

Başkan Güler Kosova'dan döndü

Bursa Büyükşehir Belediye Başkanı Recep Altepe ile birlikte Kosova'ya giden Belediye Baş kanı Fatih Mehmet Güler, dün heyet ile birlikte Türkiye'ye döndü.
Bursa Büyükşehir Belediye Başkanı Recep Altepe, yaklaşık 100 kişilik bir heyetle geçtiği miz hafta sonunda Bursa'nın kardeş şehri olan Kosova'yı ziyaret ederek, burada yapılan törenlere katıldı.

Aydı
AYDI ZEYTİN
SİYAH SALAMURA & YAĞLI SELE ZEYTİNİ
YEŞİL ZEYTİN ve ÇEŞİTLERİ
ZEYTİN YAĞI SATIŞLARIMIZ BAŞLAMIŞTIR.
ÜRÜNLERİMİZ KALİTELİ ve NATURELDİR.
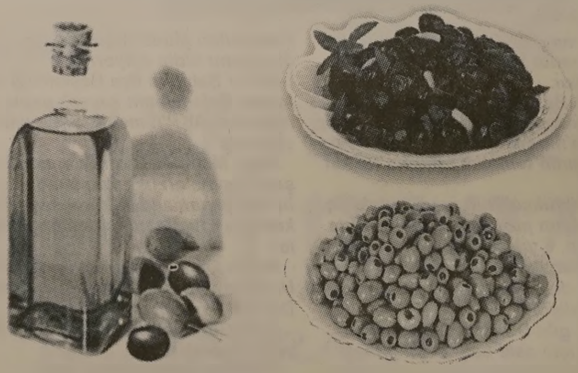
Orhangazi Cd. Gemlikspor Katlı Otopark Köşesi No:25 - GEMLİK
TEL: 0.532 671 21 65

CHP İlçe Başkanı Cem Güler, Büyükşehir'in Dörtyol'da düzenleme yapmamasını eleştirdi

"Büyükşehir Belediyesi Dörtyol'da daha kaç kişinin ölmesini bekliyor"

Cumhuriyet Halk Partisi Gemlik İlçe Başkanı Cem Güler, geçtiğimiz günlerde Dörtyol Mevkiinde meydana gelen trafik kazasına dikkat çekerek, Bursa Büyükşehir Belediyesi'nin Dörtyol kavşağında düzenleme yapmamasını eleştirdi. *"Gemlik Dörtyol Kavşağı'nda daha kaç kişinin ölmesi bekleniyor"* diyen Cem Güler, Bursa Büyükşehir Belediyesi'nin Osmangazi, Yıldırım ve Nilüfer'i kapsayan 3 ilçe belediyesine yönelik ulaşımla ilgili geçtiğimiz günlerde açıkladığını ancak bu açıklamalar içinde merkezi en büyük ilçelerinden biri olan Gemlik'in ulaşım sorununun programa dahil edilmediğini söyledi. CHP İlçe Başkanı Güler, Tersane Rampası'nda sürekli olarak ölümlü ve maddi hasarlı trafik kazalar olduğuna dikkat çekerek, cumartesi günü olan TIR kazasında az daha bir Gemliklinin yaşamını kaybedeceğini, 4 saat yolun trafiğe kapandığını belirterek, şunları söyledi: *"Gemlik'in ulaşım sorunlarının ne denli büyük olduğu herkes tarafından bilinmektedir. Oysa Büyükşehir Belediyesi Gürsu Köprülü kavşağının temelini geçtiğimiz günlerde atmasına rağmen, Bursa da ölümlü ve maddi hasarlı kazaların en fazla olduğu Dörtyol kavşağını gündeme almaması düşündürücüdür. Öğrendiğime göre, son 6 yılda Dörtyol Kavşağı'nda meydana gelen kazalarda 9 kişi oldü, 28 kişi ise yaralandı. Yaklaşık 1 milyon 170 bin liralık hasar meydana geldi. Oysa, temeli geçtiğimiz günlerde atılan Gürsu kavşağı yakınlarında 6 yılda ölümlü kaza sayısı sıfırdır. Gemlik'e kavşak yapılması için daha kaç kazanın olması ve kaç kişinin ölmesi bekleniyor."* Cem Güler, açıklamasında Bursa Büyükşehir Belediyesi'nin Gemlik'e daha ne kadar üvey evlat muamelesi yapacağını sorarken, *"CHP olarak Gemlik Dörtyol Kavşağı'nın bir an öce Bursa Büyükşehir Belediyesi yatırım programına alınmasını, hisar Mahallesi ile Gemlik girişinin yeniden düzenlenecek çağdaş bir kavşak çalışmasını başlatmasını öncelikli görüyor ve bunu Büyükşehir Belediyesi'nden talep ediyoruz"* dedi.

Cem Güler

The Gooll, İstiklal Caddesi'nde açıldı

İstiklal Caddesi'nde bir taraftan mağazalar kapanırken, ardından yenileri açılıyor. İstiklal Caddesi Gürçay Pasajı girişinde The Gooll mağazasının 12. nci şubesi hizmete girdi. Daha önce esik Pazar Caddesi'nde işyerleri bulunan The Gooll, İstiklal Caddesi'ndeki yeni yerine taşınarak Gemliklilere kapılarını açtı. Mağaza sorumluluğunu Halil Çokyavuz'un yaptığı işyerinde bay ve bayan giyim eşyalarının her çeşidini bulabilirsiniz. The Goli'ler ucuz giyim eşyası satmakla tanınıyor.

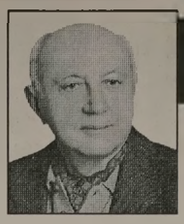

Yazı YORUM

Diş Hekimi
Özcan VURAL
ozcanvural1933@hotmail.com
www.milliyet/blog/özcan vural

Paralı üniversiteler!....

Biliyorsunuz, ülkemizde Üniversitelerin çoğu "yüksek meslek kursları" gibi bir şey oldular ..

YÖK denen iktidar maşası bir kurum, başkanı ve yamaklarıyla şimdi de siz bu eften püfden okullar için para istiyorlar..

Bakın, gerçekte bir bozkır kasabalarında, dağ başlarında Üniversite kampüsleri, meslek okulları var.

Şimdi bu okullarda okuyan öğrenciden yaklaşık 2500 TL istiyorlar.

Ekonomiyi bozduğu için, kendini kaybetmiş bir iktidar ve yalakalarını görüyorsunuz..

Bu yerleşkelerin birkaç tanesini gözümle gördüm..

Pis ve karanlık kantine, o suları akmayan tuvaletlere, o bilgisayarları bozuk dersha neye, o öğretim üyesi kadrosu hep eksik okula bu defa da YÖK para istiyor...

Peki size ne oluyor ey YÖK? İmam-hatip katsayısını yükselttiniz,

Görevinizi yaptınız, şimdi hiç utanıp sıkılmıyor musunuz?

Devlet üniversiteleri de vakıf üniversiteleri gibi paralı olsun istiyorsunuz...

Böylece devlet üniversitelerinin kalitesinin yükseleceğini, yüksek eğitimin devletin sırtına yüklediği masrafların biraz olsun azalacağını söylüyorsunuz.

Şimdi harçlara yaptığınız zammı bile az buluyorsunuz...

Yüreğiniz varsa; Halka bunu açıklayın.

YÖK olarak çıkar devlet üniversitelerinin de paralı olacağını bütün ülkeye ilan edersiniz.

Böylece o tarihten sonra okuyacak çocuklar ve aileleri ayaklarını sizin diktiğiniz yorgana göre uzatırlar ya da yol yakınken üniversite sevdasından vazgeçerler.

Ama madalyonun bir de öteki yönü var...

Sizin kafayı taktığınız Anglosakson üniversite modelinin, yani "öğrenciler para versin, isteyene de devlet kredi versin, burs versin" anlayışı Türkiye için geçerli değildir.

Ülkem de ailelerin ekonomik düzeyi açlık sınırında iken, İşsizim çok, çalışanım asgari ücretle çalışırken, Siz tuzu kurular, çeşitli yollardan ayda on binlerce lira

Kazananlar, açın halinden anlamayanlar sizin gibi düşünür.

"Ekmek yoksa pasta yesinler."

Ve Türkiye'de bugüne kadar o modeller işledi.

Eğitim hakkı dendi... Fırsat eşitliği dendi...

Ülkenin okumuş nesillere ihtiyacı var, gerekirse devlet bunu karşılar, dendi...

Anlamsız mıydı bütün bunlar?

Hayır. Çok anlamlıydı. Hâlâ da anlamlı.

Genç Cumhuriyeti bu gün ki seviyesine getirdi..

Ama onu da geçin...

Şu soruya cevap verin..

Madem bu çocukları üniversite sınavı kapısına yığıyorsunuz.

Sınavı kazanan çocukları adı üniversite olan, birbirinden berbat kampusler de,bir sınıfta 70 kişi okumaya zorluyorsunuz.

Bu eğitimden para almak dinen sizce helal midir ?..

KAYIP

Gemlik Lisesinden aldığım diplomamı kaybettim. Hükümsüzdür.
KÜBRA ÇETİNKESTANE

Gemlik Körfez
GEMLİK'İN İLK GÜNLÜK GÜVENİ GAZETESİ

Belediyeden toplu nikah

Belediye Başkanı Fatih Mehmet Güler'in girişimleriyle Gemlik'te nikahsız yaşayan eşler için toplu nikah töreni düzenlendi. Her geçen gün göç alan Gemlik'te gelen ailelerin özellikle çocuklarının olmasına rağmen henüz resmi nikah yaptırmadıkları gözlenirken, sayının oldukça yüksek olduğu tahmin ediliyor. 14 Ağustos 2009 Cuma günü düzenlenen toplu nikah, Dere Boyunda yaptırılan Belediye Sosyal Yaşam Merkezi'nin salonunda saat 20.00 de düzenlendi. Resmi nikahı bulunmayan ailelerin toplu nikah yaptırabilmeleri için belirtilen tarihe kadar belediye'ye müracaat ederek isimlerini yazdırmaları gerekiyor.

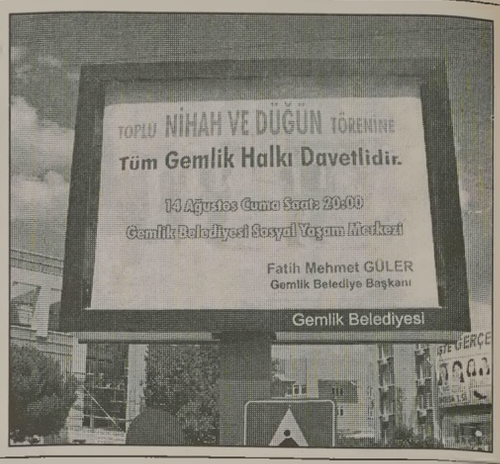

Halı Saha Turnuvası'nda maçlar gollü geçiyor

Seyfettin ŞEKERSÖZ

Devam eden Şehit Muammer Bıçakçı Halı Saha Futbol turnuvasında iddialı takımlar rakiplerini yenerken zorlanmıyor. Olimpik Saha Tesisleri'nde oynanan ikinci gün maçlarında F.C. Spor, Hamidiyeliler Derneği'ni 5-3 yenerken, Şahin oğulları takımı ise Dadaşlar Derneği'ni 8-2 mağlup etti. Üçüncü gün maçlarında izleyenler yine bol gol izledi. Halit Uslu İnşaat takımı Yeni Mahalle takımını Eyüp, Kazım ve Servet'in attığı gollerle 3-0 yenerek yoluna devam etti. Güzel Nakliyat takımı ile Borusan Lojistik takımları arasında oynanan maç gollü geçti. Güzel Nakliyat takımı Ahmet, Yadigar (2) Bülent (2) Bilal ve Serkan'ın attığı gollerle rakibini 7-1 yenerken Borusan Lojistik'in tek sayısını Metin kaydetti.

KAYIP Gemlik Lisesinden aldığım diplomamı kaybettim. Hükümsüzdür. NAHİT KAPLAN

KAYIP Gemlik Ticaret Meslek Lisesinden aldığım tastiknamemi kaybettim. Hükümsüzdür. FATİH ONAL

KAYIP Gemlik Endüstri Meslek Lisesinden aldığım tastiknamemi kaybettim. Hükümsüzdür. KEREM KARADENİZ

ESNAF VE SANATKARLAR KREDİ VE KEFALET KOOPERATİFİ BAŞKANLIĞINDAN

GAYRİMENKUL SATIŞ İLANI

Aşağıda dökümü yapılan gayrimenkullerin 13.08.2009 Perşembe günü saat 12.30'da Gazhane Cad. No: 14/4 de kooperatifimiz idari binasında pazarlık usulü ile satışı yapılacaktır.

1) Gemlik Osmaniye Mahallesi eski Pazar Caddesi Yıldız Mevki 25 pafta 85 ada 57 parsel 8 ve 9 bağımsız bölüm zemin kat iki dükkan Ellialtı (56) m2

2) Osmaniye Mahallesi Kaşyaka Mevkii (Yeni Pazar Cad) 5/0- IV pafta 710 ada 2 parsel doksan altı (96) m2 bahçeli ev

3) Orhaniye Mahallesi Mermerağıl Mevkii 12 pafta 335 ada 7 parsel 7292 m2 zeytinlik

Kooperatifimiz iletişim telefonları
513 11 85
513 41 40
513 17 59

LİBERTY (ŞEKER) SİGORTA
Macide ÖZALP
TRAFİK, KASKO, DASK, HER TÜRLÜ SİGORTA İŞLEMLERİ
İŞ VE KONUT SİGORTALARI, FERDİ KAZA POLİÇELERİ YAPILIR
BAY MUSTAFA ÖZALP EMLAK'TAN
Her Çeşit Emlak Alım, Satım ve Kiralama Hizmetleri
Daire, Zeytinlik, Villa, Dükkan, Arsa, Arazi
MORTGAGE BROKER'İ
TAPU TAKİP İŞLERİ YAPILIR
ACİL SATILIK ve KİRALIKLARINIZ İÇİN BİZİ ARAYINIZ
Manastır İlknur Sitesi E Blok 5 ile 10. kat Satılık veya Kiralık
Balıkpazarı 1. Kat 2+1 doğalgazlı Satılık Daire
Balıkpazarı Alemdar Cad. Civarı 120 m2 3+1 kombi, pimapen, laminant parke 65.000- TL
Manastır Merkezde 1382 metre, 1539 metre - 5760 m2 (Kumla yolu) Manastır'da 800 m2 imarlı arsa)
Hisartepe Mh. Hisar Sit. 120 m2 Satılık Daire 65.00 TL
Manastır Aydın Sitesi 2. Kat 2+1 Ful Eşyalı KİRALIK DAİRE
Sigorta Hastanesi ilerisi 3+1, 130 m2, 3 cepheli, asansönlü, kaloriferli, bakımlı, deniz görür KİRALIK DAİRE 400.00- TL
3 Ayrı Daireli Müstakil Ev (Bahçe İçinde)Yeni Devlet Hastanesi Altı
Belde Sit. 2. Kat 3+1, 3 cephe, 3 balkon ful deniz manzaralı 135 m2 65.000-TL
Manastır Sefa Aile Çay Bahçesi civarında 1. kat 140 m2 3+1 kalorifer asansörlü 65.000 TL
K.Kumla'da Ayazma Mevkii 6 Dönüm Zeytinlik
Bursa ve Gemlik'te Kiralık - Satılık Arsa-Vila -Daire bulunur.
Gemlik Sanayi Sitesi A/Blok 180 m2
Yeni Sölöz Bağlar Mevki 70 ağaç zeytin 2000 m2
K.Kumla Marsas Sitesi 2+1, 70 m2, masrafsız, denize sıfır. 41.000 TL
KONUT KREDİLERİNE ARACILIK YAPILIR.
Tel : 513 24 74 Fax: 514 10 21

Umurbey
DÜĞÜN SALONLARI
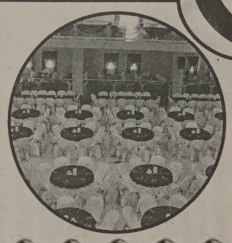
HERŞEY DAHİL
SATEN GİYDİRİLMİŞ SANDALYE VE MASALAR
1. KALİTE SERVİS MALZEMELERİ
ÜCRETSİZ ULAŞIM
LİMİTSİZ MEŞRUBAT
13 KATLI PASTA
ÇEREZ
PİYANİST
VİDEO ÇEKİMİ
HAFTA İÇİ 2.200.00- TL
GEMLİK'TE EŞİ BENZERİ OLMAYAN 1000 KİŞİLİK BALO SALONU ve 350 KİŞİLİK TERAS SALONU İLE TANINMIŞ EN BÜYÜK OTELLERDEKİ MUHTEŞEM BALO SALONLARINI ARATMAYACAK NİTELİKTE KALİTE ve HİZMET STANDARTLARI İLE KARŞINIZDAYIZ.
KREDİ KARTINA TAKSİT İMKANI
YEMEKLİ HERŞEY DAHİL
TEREYAĞLI TAVUKLU PİLAV
SATEN GİYDİRİLMİŞ SANDALYE VE MASALAR
1. KALİTE SERVİS MALZEMELERİ
ÜCRETSİZ ULAŞIM
LİMİTSİZ MEŞRUBAT - AYRAN
13 KATLI PASTA
ÇEREZ
PİYANİST - VİDEO ÇEKİMİ
HAFTA SONU GÜNDÜZ 3.000.00 TL
Atatürk Caddesi Parsbey Mh. No:55 - Umurbey / GEMLİK
TEL: 0.224 525 17 00 - GSM: 0.532 546 45 75 - www.suren.com.tr

GCBAL mezunları halı sahada kapıştı

Seyfettin ŞEKERSÖZ

Gemlik Celal Bayar Anadolu Lisesi mezunları yaz spor şenlikleri kapsamında düzenlenen Halı Saha Futbol Turnuvası başladı. Bayraktar Spor Tesislerinde start alan turnuvaya Okul Müdürü İdris Aka ile eşi Serpil Aka'da katılarak eski mezunlara destek verdiler. Turnuvanın açılış maçında "Pis Yedili" ile "Anti Harç" takımları karşı karşıya geldiler. Çekişmeli geçen maç 6-6 berabere biterken Pis Yedili'nin gollerini Orhan (4) ve Göksu (2) atarken Anti Harç takımının gollerini Kartal (2) Semih (2) Burak (1) ve Salih (1) kaydetti.

Bu yıl 7 takımın katıldığı GCBAL mezunları yaz şenliklerinin futbol dışında voleybol ve basketbol turnuvasına az sayıda takım katıldığından maçların gösteri olarak oynanacağı bildirildi.

KALE ARKASI

Seyfettin ŞEKERSÖZ

KAŞ YAPALIM DERKEN !

Gemlikspor ilk idmanını yaptı, dün akşam saatlerinde ilçe stadında bir araya gelen futbolcular önü müzdeki sezon hazırlıklarına başladılar.

Geçtiğimiz günlerde Umurbey'de tanıtılan yeni transferlerin içinde öğreniyoruz ki bazı isimler yine eski takımlarına geri dönmüş.

Anlaşılamayan futbolcu neden yeni transfer diye getirile rek tanıtımı yapılır. Herhalde yaptık diye olacak.

Öte yandan alınan 10'un üzerindeki yeni futbolcu takımın lokomotifi olacaklar.

Bunun yanında Gemlikspor'un alt yapısından gelen gençler onlara takviye olacak.

Peki, insanın aklına şu geliyor. Geçen sezon ligin ilk yarısında deyim yerindeyse beş kuruş para almadan oynamaya çalışan gençlere şimdi ne verilecek acaba, insan merak ediyor.

Yeni transferler pa ra almadan oynamaz, bunun en bariz örneğini ise sezon sonu eleme maçlarına çıkmayan Gürsuspor'da gördük.

Paralarını alamadıklarını ileri süren futbolcular maça çıkmayınca bir sezonluk emeklerde bir anda boşa gitmiş oldu.

Şimdi, bu futbolculara para verilmezse aynı ortam yine devem edecek. Onlara para veriliyorsa bizim alt yapımızdan gelen gençlere ne veriliyor acaba?

Eğer yine bol vaatten başka bir şey ve rilmeyecekse bu gençleri nasıl kazanacağız. Gemlik'in geleceğindeki futbolcuları nasıl yetiştireceğiz.

Harçlıklarını henüz ailelerinden alan bu gençlere diğer futbolcular gibi az da olsa maddi destek veril meli.

Eğer verilmezse maçlar alınan futbolcularla başlar ve onlarla biter kanaatindeyim.

Futbolcu piyasası nın bu kadar yukarıla ra çıktığı günümüzde gençlerimizin de değerleri olacaktır.

14-16 grubunda rakiplerine üstünlük kurarak birinci olan takımın değeri yok mu? Vardı ancak onların maçlara nasıl gittiklerini ve karınlarını nasıl doyurduklarını çok iyi biliyorum.

Biz Gemlikspor'da geleceğe dönük başarı bekleyeceksek alt yapımızdan gelen gençlerimize de destek olmalıyız.

Onlara gereken değeri vermeliyiz.

Yoksa kaş yapalım derken onları kaybe deriz.

G.M.A.
İNŞAAT LTD.ŞTİ.
BİTİRİYORUZ
SON 7 DAİRE
5 DÜKKAN

ŞEHİR MERKEZİNDE GÜVENLİ MODERN YENİ YAŞAM ALANINIZ

DOĞALGAZ KOMBİ SİSTEMİ VE PETEKLER & LAMİNAT PARKE
HAZIR MUTFAK & ISI VE SU YALITIMI & ODALAR AMERİKAN KAPI
GİRİŞ ÇELİK KAPI & KAPALI DEVRE KAMERA SİSTEMİ &
ALÇI SIVA & CEPHE KAPLAMA & OTOPARK & YEŞİL ALAN & PVC PENCERE
BİNA ANA GİRİŞLERDE SENSÖRLÜ AYDINLATMA & GÜVENLİK VE KAPICI DAİRESİ
TÜM SİTEYE TEK GİRİŞ VE GÜVENLİK KAMERA SİSTEMİ & MODERN ÇATI
İZOLASYONU VE ÇATI KAPLAMASI & TÜM SİTEYE YÖNELİK UYDU - TV BAĞLANTISI
Dr. Ziya Kaya Mh. Ilıca Cd. No: 50 - GEMLİK
TEL: 0 532 512 68 83 - 0.224 512 00 58

Memura kötü haber

Maliye Bakanlığı'nın, gelecek yıl için maaşlara yapmayı düşündüğü zam oranı memurları hayal kırıklığına uğratacak.
Maliye Bakanlığı, gelecek yıl için memur maaşlarına en fazla yüzde 5,5 oranında zam yapılacağını açıklarken, en fazla üyeye sahip konfederasyon olarak toplu görüşme yetkisi alan Memur-Sen'in Genel Başkanı Ahmet Gündoğdu yüzde 11 zam ile bazı ödemelerde artış talep edeceklerini söyledi
Gündoğdu, 15 Ağustos'ta başlayacak toplu görüşmelerle ilgili olarak Ankara'da basın toplantısı düzenledi. Bilgiye göre, 2 milyon 200 bin memur adına 'sıkı bir pazarlık yapacaklarını' ifade eden Gündoğdu, 4688 sayılı Kamu Görevlileri Sendikaları Kanunu nedeniyle toplu sözleşme yerine toplu görüşme sisteminin yer aldığını bildirdi. Gündoğdu, "Memur-Sen'in bu yasa ile masaya oturma şekli bu sene sona eriyor. Gelecek seneye toplu sözleşmeli hakka geçmediğimiz takdirde masaya oturmayacağız." dedi
Kamu çalışanlarının ücretlerine 2010 yılı için yüzde 11 zam yapılmasını isteyeceklerini vurgulayan Gündoğdu, bugüne kadar enflasyon esas alınarak zam yapıldığını, ancak bu sistemin çalışanların haklarını korumadığını söyledi. Ekonomik krizden çalışanların yüzde 93'ünün zarar gördüğünü ifade eden Gündoğdu, "Türkiye'de kriz var. Kriz olduğu için onlarca paket açılıyor. Açıklanan paketlerden banka ve sermaye sahipleri çok memnun, gelin kamu çalışanlarını da memnun edin" şeklinde konuştu

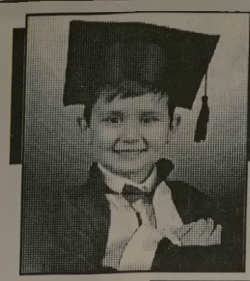

ÇİZİYORUM

Barış Güler'in kaleminden

10 YAŞ

ELEMAN ARANIYOR

YABANCI DİL BİLEN
TECRÜBELİ
BAY RESEPSİYON
GÖREVLİSİ ARANIYOR

AS-KA OTEL
Tel : 512 31 00

KAŞEDE BEKLEMEK YOK
KALİTELİ KAŞELER
UYGUN FİYATLARLA
1 SAATTE TESLİM EDİLİR

Körfez Ofset
MATBAACILIK - YAYINCILIK - REKLAMCILIK
İstiklal Caddesi Bora Sokak No : 3/B GEMLİK
Tel : (0.224) 513 96 83 Fax : 513 35 95

NÖBETÇİ ECZANE

11 Ağustos 2009 Salı
OZAN ECZANESİ
İstiklal Cad. No: 21/3
Tel : 512 18 54 GEMLİK

GEMLİK REHBERİ

GEREKLİ TELEFONLAR	
İtfaiye	110
Polis İmdat	155
Jandarma İmdat	156
Jandarma K.	513 10 55
Polis Karakolu	513 18 79
Gar. Kom.	513 12 06
KAYMAKAMLIK	
Kaymakamlık	513 10 51
C.Savcılığı	513 10 53
C.Savcı Yrd.	513 29 54
Emniyet Müd.	513 10 28
ULAŞIM	
METRO	513 12 12
Aydın Turizm	513 20 77
Süzer Turizm	512 10 72
Kanberoğlu-Esadaş	514 45 49
Anıtur	514 47 71
Kamil Koç	513 35 71
HASTANELER	
Devlet Hastanesi	517 34 00
Sahil Dev. Hast.	513 23 29
Mer.Sağ.Ocağı	513 10 68
Tomokay Tomografi	513 65 29
Uzmanlar Tıp Mrk.	513 60 40
TAKSİLER	
Körfez Taksi	513 18 21
Çınar Taksi	513 24 67
Güven Taksi	513 32 40
Gemlik Taksi	513 23 24
Manastır Taksi	517 33 94

RESMİ DAİRELER	
TEK Arıza	513 20 66
TEK İşletme	513 45 03
Statyum	514 00 95
Orm.Böl.Şef.	513 12 86
Milli Eğt. Md.	513 11 74
Halk Kütüphane	513 13 53
Askerlik Şb.	513 10 57
Karayolları	513 13 08
Liman Baş.	513 11 33
Mal Müd.	513 10 95
Nüfus Md.	513 37 42
Özel İd. Md.	513 15 07
Tapu Sicl. Müd.	513 14 14
Müftülük	513 13 64
Gümrük Md.	524 85 86
Tekel Md.	513 10 42
Ver. Dairesi Md.	513 10 92
İlçe Tarım Müd.	513 10 45
İlçe Seç. Md.	513 77 73
Halk Eğitim Müd.	513 18 46
BELEDİYE	
Santral	513 45 21 -23
Başkanlık	513 45 20
Zabıta	513 24 32
Otobüs İşlet.	513 45 21-122
BUSKİ	514 57 96
İtfaiye	513 23 25
Muhasebe Md.	513 45 21-182
Yazı İşl. Md.	513 45 21-111
Su Arıza	Yalnız 185

DENİZ OTOBÜSÜ	
Bursa	256 77 84
Mudanya	544 30 60
Yenikapı	(212) 516 12 12
Yalova	(226) 811 13 23
İDO İmam Aslan Dinlenme Tes.	513 23 94
VAPUR - FERİBOT	
Yalova	(226) 814 10 20
Topçular	(226) 363 43 19
Eskihisar	(262) 655 60 31
OTOBÜS	
Şehirlerarası	261 54 00
Otobüs Terminali	(18 Hat)
DAĞITICILAR	
GEMDAŞ	513 29 29
Aygaz	513 12 95
Habaş	513 16 37
Mogaz	513 75 58
Ergaz	513 88 43
İpragaz	513 22 59
Habaşgaz	513 45 46
Yeni Likitgaz	513 65 00
BP Gaz	514 59 81
Bütünler Likitgaz	513 80 00
Akçagaz	514 88 70
Totalgaz	514 17 00
Akcan Petrol	513 10 79
MAR-PET	513 30 33
Tuncay Otogaz	513 14 25
Beyza Petrol	513 01 03

Gemlik Körfez
GEMLİK'İN İLK GÜNLÜK SİYASİ GAZETESİ
YEREL SÜRELİ YAYIN
YIL : 37 SAYI : 3432
FİYATI : 50 Kr. (KDV Dahil)
Sahibi : Kadri GÜLER
Sorumlu Yazı İşleri Müdürü : Serap GÜLER
Haber Müdürü : Seyfettin ŞEKERSÖZ
İstiklal Cad. Bora Sok. No:3/B
Tel : 513 96 83 Fax : 513 35 95 GEMLİK
Yönetim ve Basım Yeri : KÖRFEZ OFSET
Matbaacılık-Yayıncılık-Reklamcılık Tesisi
İstiklal Cad. Bora Sok. No:3/B GEMLİK
(Dini bayram Günleri ve Pazar günleri yayınlanmaz)

GEMLİK SİNEMA GÜNLÜĞÜ

VENÜS SİNEMASI
İŞKENCE
ODASI
11.45 - 14.00 - 16.15
Rezervasyon
(Tel : 513 33 21)

HUZUR BULABİLECEĞİNİZ BİR ORTAM
GEMLİK KÖRFEZİ'NİN MUHTEŞEM GÖRÜNTÜSÜ

YENİ EVLENECEK ÇİFTLER, KAYALAR CAFE'YE UĞRAMADAN NİKAH MASASINA OTURMAYIN.

GELİN VE DAMADA SÜRPRİZ İKRAMLAR.....

kayalar
cafe- fast food

Sabah Kahvaltısı
Öğle ve Akşam Yemekleri
Soğuk ve Sıcak İçecekler
Meşhur Bursa Kebabı
Pideli Köfte & Mantı
Fast food ve Tatlı Çeşitleri

ÖZEL GÜN ve GECELER - BAYİ ve GRUP TOPLANTILARI
AKŞAM YEMEKLERİNDE GÜLER YÜZLÜ HİZMET ve
EV SICAKLIĞINI ARATMAYAN,
MÜŞTERİ MEMNUNİYETİNİ İLKE EDİNMİŞ PERSONELİ İLE
3 KATLI BİNAMIZLA HİZMET VERMEKTEN GURUR DUYARIZ....

Umurbey Celal Bayar Anıt Mezarı yanında hizmetinizdeyiz

Rezervasyon ve Siparişleriniz için BİZİ ARAYIN 525 09 29

Ev ve işyerlerine servisimiz vardır

KAHVALTI 8.00 TL

BALIK ÇORBASI 3.00 TL

KİREMİTTE MANTAR 4.00 TL

KİREMİTTE ALABALIK 6.00 TL

SAZAN TAVA 6.00 TL

YAYIN ŞİŞ 12.00 TL

KEREVİT 12.00 TL

45 YILLIK TECRÜBE

RAHMİ BABA
RESTAURANT

Gemlik Orhangazi Yolu üzeri Gedelek Köyü altı

Tel : 0 224 586 54 04

ÖZEL AYKENT İLKÖĞRETİM OKULU

"İyi bir gelecek Aykent ile başlar"

Özel Aykent İlköğretim Okulu ve Anasınıfı 2009-2010 dönemi kayıtları başladı

Gemlik-Orhangazi yolu 2.Km.
Umurbey Paşabahçeler Mevkii
Tel : 513 50 84 GEMLİK
www.aykentilkogretim.k12.tr

OKULUMUZUN YETİŞTİRDİĞİ ÖĞRENCİLER

Hoşgörülüdür, şeffaftır, olaylara profesyonellikle yaklaşır ve çözer, planlıdır, çalışmalarını planlar ve uygular, evrenseldir, çağa ayak uydurmasını bilir, yeniliklere açıktır, süreç odaklıdır, paylaşımcıdır. Her zaman ve her konuda özveri ile çalışır, vefakardır, dostlarını asla unutmaz, sürekli eğitim ilkesi ile hareket eder, kararlı ve tutarlıdır, kendi kararlarını verir ve uygular, özgüveni tamdır. Her yerde ve her ortamda kendini ispatlar, engel tanımaz, "BAŞARACAĞIM" der ve başarır....

Deneyimli kadromuz ve çağdaş eğitim anlayışıyla sizlere en yakın özel okuluz

4-5 YAŞ	4.300 TL
ANA SINIFI	4.500 TL
1. SINIF	5.500 TL
2. SINIF	6.600 TL
3. SINIF	6.600 TL
4. SINIF	6.600 TL
5. SINIF	6.600 TL
6. SINIF	6.600 TL
7. SINIF	6.600 TL
8. SINIF	6.600 TL

Ücretlerimize eğitim-öğretim, yemek, servis ve KDV dahildir.

Kuruluş:1973

Gemlik Körfez

GEMLİK'İN İLK GÜNLÜK SİYASİ GAZETESİ

12 Ağustos 2009 Çarşamba www.gemlikkorfezgazetesi.com info@gemlikkorfezgazetesi.com 50 Kr

ÖZTÜRK

HALI YIKAMA FABRİKASI

"Halı Yıkamak bir Sanattır"

Halılarınız evinizden alınıp özenle yıkandıktan sonra en kısa süre içinde tekrar evinize teslim edilir.

Servisimiz Ücretsizdir.

Dr. Ziya Kaya Mh. Alp Sk. (Emniyet Müdürlüğü arkası)

Alo: 514 57 37

Önceki gün Samanlı Dağlarının eteğindeki otlar tutuştu, dün de çöplük alev aleveydi.

Belediye çöplüğü ve makilik alan yandı

Önceki gün saat 20.oo sıralarında ilçemizin Samanlı Dağı yamaçlarındaki zeytinliklerin üzerinde bulunan makiliklerde çıkan yangın, yangın söndürme heli kopteri ve orman söndürme ekiplerinin çabaları sonu cu kısa sürede kontrol altına alınarak, geç saat lerde söndürüldü. Dün ise, Gemlik Belediyesi'nin Karsak Köyü civarındaki çöplükte yangın çıktı. Çöplüğün üzerindeki otların alev alması üzerine helikopter yeniden imdada yetişti. İtfaiye ve orman ekiplerinin gayretleriyle yangın söndürülürken, bu arada Narlı ve Karacaali Köyü ormanlıklarında da yangın çıktığı haberi geldi. *Haberi sayfa 3'de*

Katlı otoparkta ücret indirimi

Belediye'nin Gemlikspor'a tahsis ettiği katlı otoparkta aylık 70 lira olan abonman ücretlerinin 50 liraya düşürüldüğü bildirildi. *2'de*

Güne Bakış

Kadri GÜLER
kadri_guler@hotmail.com

Orman yangınları

Ormanlarımız yanıyor.

Yıllardır yaz aylarında yine nereleri yanacak diye, beni bir korku kaplar...

Muğla'da, Antalya'da Çanakkale'de her yıl binlerce dönüm arazi atılan bir sigara izmariti ile kül oluyor.

Ormanlar yanarken, benimde içim yanıyor...

Bir kaç yıl önce Yeniköy ormanlarının yanmasını seyrettim.

Büyütmeye ömür yetmeyen o güzelim çam ağaçları kıvılcımlarla nasılda kül oluvermişti.

Önceki gün, gazeteyi bitirdik, baskının sona ermesini beklerken birkaç yerden yangın haberi geldi.

Kapıya çıktığımda helikopter tepe mizden geçiyordu.

Bursa'ya verilen bir adet yangın söndürme helikopteri, bir kavis çizip Yerleşke'nin önlerinde sarkıttığı torbasına suyu doldurup Orhangazi yönüne süzülerek gitti.

Sonra yine geldi, yine gitti.

Bu kez yangın ilçemiz sınırlarında Samanlı Dağı'nın eteklerinde çıplak gözle görülen bir mevkideydi.

Zeytiliklerin bittiği yerdeki makilikler yanıyordu.

Büyük ihtimal, arazi açmak için maki likleri kesenlerin çıkardığı bir yan gındır bu dedim içimden.

Helikopter üç dalış yapıp sularını boşaltınca bundan sonraki iş Orman Söndürme ekiplerine kaldı.

Allahtan yanan yer küçük bir araziydi. Dün ise, Belediye'nin sürekli yanan çöplüğünde çıkan yangın otları tutuşturdu.

Burasının söndürülmesi için ekipler koşuştururken, bir yangın haberi Kara caali Köyü ve Narlı Köyü'nden geldi.

Yaz sıcakları otların kurumasına ne den oluyor.

En küçük bir kıvılcım ise, ormanların yanarak kül olmasına yetiyor da artı yor bile...

Orman fakiri bir ülkenin insanlarıyız.

Orman yangınlarına karşı dikkatli olmalıyız.

Goodyear DuraGrip

Kilometrelerce... Güvenle...

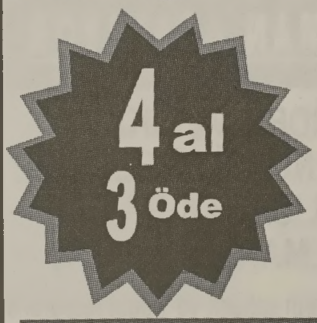

GOODYEAR

Birlikte güvenle

Küçük Sanayi Sitesi B/Blok No:13-14 - GEMLİK
Tel: 0.224 524 74 01

Buluşma

Gürhan ÇETİNKAYA

Büyükşehirli olmak...

Büyükşehir'e bağlandık ..
Elimiz kolumuz da bağlandı..
Nimeti verdik... Külfet bize kaldı.
Ben henüz iyi yanına rastlamadım ama..
Olumsuz yanı iyi yanından çok.
Bundan yaklaşık dört ya da beş yıl önce "bağlanma" ve "bağlama" tartışmaları baş ladığında beldeler ve bağlanması söz konu su olan ilçeler ayağa kalkmıştı.
Hatta dönemin Umurbey Belediye Başkanı Fatih Mehmet Güler bu konuda öngörüsü ve bilgisiyle öne çıkan en etkili isimdi de..
AKP'liler de kamuoyunda oluşan refleksi söndürmek için;
"Büyükşehire bağlanmaktan dolayı bölge ye gelen hizmetlerin artacağı" nı dillendiri yorlardı.
Takke düştü perçem göründü..
Gerçekler ve uygulamalar Büyükşehir'e bağlanmanın sadece "külfet"e ortak olmak biçiminde bir yanı olduğunu ortaya koyu yor..
Kaynaklar Büyükşehir'e akıyor...
Hem de vergiden su ücretine dek tüm rakamlar ikiye üçe katlanarak..
Hizmete gelince;
Dur bakalım sıranı bekle..
Ya da muhalifsen hiç bekleme..
Birkaç gündür Dörtyol kavşağındaki "trafik terörü"nü bizim gazeteden Kadri Güler ile CHP İlçe Başkanı Cem Güler gündeme taşıyorlar..
Sorumluluk kimin ?
Büyükşehir Belediyesi'nin mi?
Gemlik Belediyesi'nin mi?
Karayollarının mı?
Sorumluluk ortada top gibi dolaşırken "can"lar telef, "mal" lar heder oluyor kimin umurunda.
Oysa...
Söz konusu olan insan canı ..
Ulusal servet..
Tüm kurumlar uzlaşarak ve elbirliği yaparak soruna çözüm aramalı..
Aramalının da ötesinde artık bulmalı..
Demek ki..
Orada BORUSAN tarafından yaptırılan yaya üst geçiti de olmasa "telefat" her gün yaşanacak..
Geçenler de..
Gazetelerde okumuştum..
Bursa Büyükşehir Belediyesi Gürsu'da kavşak düzenlemesi yapıyor diye..
Gürsu Büyükşehir sınırlarındaysa Gemlik nerede..
Fizan'da mı ?
O halde..
Sorun kendiliğinden çözülüyor..
Muhatap da ortaya çıkıyor..
Bursa Büyükşehir Belediyesi..
Gemlik-Bursa-Gemlik hattında yolcu taşı yan Özel halk Otobüs lerinden yüzde 20'yi aşan komisyon alma sını bilen Büyükşehir Belediyesi Türkiye'nin en işlek ana arterinin Gemlik aksında bir köprülü kavşağı yaptıracak..
Canların yanmasına, ulusal servetin heba olmasına göz yummayacak..
Yumarsa da vebaline katlanacak..

Katlı otoparkta ücret indirimi

Seyfettin ŞEKERSÖZ

Belediye'nin Gemlikspor'a tahsis ettiği katlı otoparkta aylık abonman ücretlerinin düşürüldüğü açıklandı. Bugün itibariyle indirime gidilen otoparkta alınan aylık 70 liralık abonman ücreti 50 liraya indirildi. Çevrede bulunan vatandaşların aylık abonman ücreti olan 70 TL'ye itiraz etmeleri ve araçlarını getirmemelerini değerlendiren kulüp yönetimi, çareyi fiyat indirimi yapmakta buldu. Katlı otoparkın altında bulunan esnafın araçlarını cadde ve sokaklara bırakmaları nedeniyle de çevrede trafik yoğunlaşması yaşanırken yapılan indirimin özellikle çarşı esnafını rahatlatmasa bekleniyor.

Gemlikspor katlı otoparkında Giriş-Çıkışı 2 TL. 1-3 Saat arası 3 TL. 3 saat ve sonrasına ise 5 TL. ücret alınıyor. Öte yandan Gemlikspor'a gelir sağlamak amacıyla tahsis edilen otoparkta motorsiklet aylık abonman ücreti 30 lira olarak alınıyor.

RAMAZANA 9 GÜN KALDI
İMSAKİYE ÇEŞİTLERİMİZİ GÖRMEDEN KARAR VERMEYİN
Körfez Ofset
MATBAACILIK - YAYINCILIK - REKLAMCILIK
İstiklal Caddesi Bora Sokak No: 3/B
Tel : (0.224) 513 96 83 GEMLİK

ELEMAN ARANIYOR
LİDER MEDİKAL ORHANGAZİ ŞUBESİNDE ÇALIŞACAK BAYAN ELEMAN ARANIYOR
Müracaatların şahsen ve 1 adet fotoğrafla birlikte yapılması rica olunur.
Camikebir Mh. İstiklal Cad. Garaj Sok. Zeytin Tıp Merkezi yanı
Tel : 573 25 44 ORHANGAZİ

Aydı AYDI ZEYTİN
SİYAH SALAMURA & YAĞLI SELE ZEYTİNİ
YEŞİL ZEYTİN ve ÇEŞİTLERİ
ZEYTİN YAĞI SATIŞLARIMIZ BAŞLAMIŞTIR.
ÜRÜNLERİMİZ KALİTELİ ve NATURELDİR.

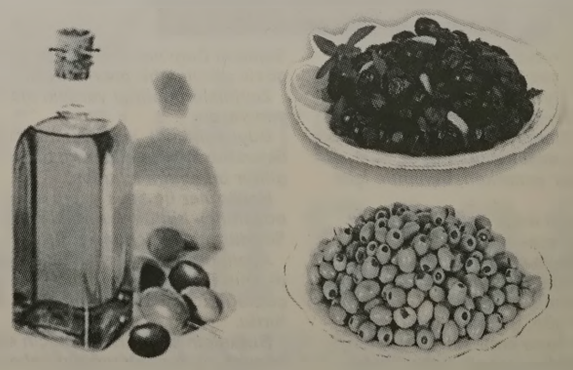

Orhangazi Cd. Gemlikspor Katlı Otopark Köşesi No:25 - GEMLİK
TEL: 0.532 671 21 65

Önceki gün Samanlı Dağlarının eteğindeki otlar tutuştu, dün de çöplük alev aleveydi.

Belediye çöplüğü ve makilik alan yandı

Seyfettin ŞEKERSÖZ

Önceki gün akşam saatlerinde ilçenin Samanlı dağı eteklerinde çıkan orman yangını, bölgede tarım arazisi bulunanları korkuttu. Nasıl çıktığı henüz bilinemeyen yangının görülmesi üzerine vatandaşlar itfaiye ve orman şefliğini telefonla yangını duyurdular. Yangının makilik arazide çıkması nedeniyle çevreye sıçramadığı belirtildi.
Bursa'dan gelen yangın söndürme helikopteri denizden üç kez su alarak yangın alanına atarak, alevlerin çevreye yayılmasını önledi.
Alevlerin azalması üzerine yangın alanına giden gezici orman yangın müdahale ekiplerinin gerekli önlemleri alarak geç saatlerde yangını tamamen söndürdüğü açıklandı.

Samanlı dağı eteklerinde çıkan orman yangını çevreye yayılmadan söndürüldü.

Öte yandan, dün saat 15.30 sıralarında Gemlik Belediyesi'nin çöp döktüğü Karsak Çöplüğünde de yangın çıktı.
Yangına Büyükşehir Gemlik İtfaiyesi, Orhangazi Belediye İtfaiyesi ve Yangınla Mücadele ekipleri ve Bursa Yangın Helikopteri müdahele ederek yanan alanı kısa sürede söndürdüler.

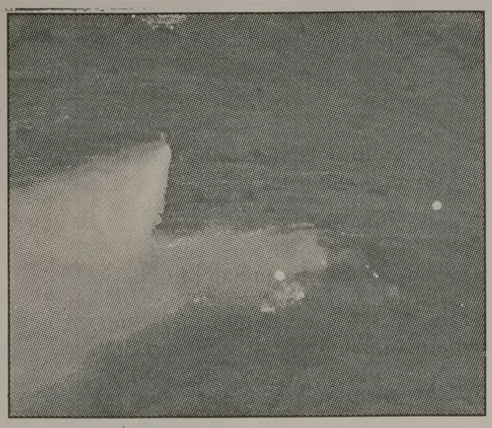

Zabıtadan seyyarlara operasyon

Seyfettin ŞEKERSÖZ

Gemlik Belediye Zabıtası ekipleri ilçe genelinde seyyar satış yapan esnafa yönelik denetleme gerçekleştirdi.
İstiklal Caddesi başta olmak üzere Çarşı Meydanı ve Minibüs Garajı içerisinde uygulama yapan zabıta ekipleri, izinsiz seyyar olarak satış yapan çok sayıda vatandaşı uyardı.
Zabıta Müdürlüğü ekipleri, ilçe genelin de denetimlerin aralıksız olarak sürdürüleceğini belirtti.
Gemlik Belediye Başkanı Fatih Mehmet Güler'de zabıta ekiplerinin seyyar satış yapan esnafı ikaz ettiğini belirterek, bundan sonraki süreçte cezai yaptırımların söz konu su olacağını söyledi.

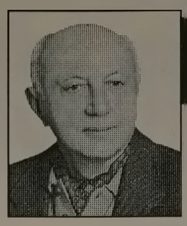

Yazı YORUM

Diş Hekimi
Özcan VURAL
ozcanvural1933@hotmail.com
www.milliyet/blog/özcan vural

Ekonomi bu!..

Ekonomistler diyorlar ki ;
Dolara hücum yok, eskiden faiz ucuzla yınca halkımız dolara hücum eder, dolar fiyatı artardı.
Çünkü kriz döneminde döviz fiyatlarındaki dalgalanmadan halkımız korktu.
Büyük ölçüde döviz mevduatı ve deastık altında dövizi var.
Ama bizim halkımızın dolar sevdası küllense de sönmez.
Ekonomi de Tasarruf iki türlü yapılır.
Gönüllü, halkın isteyerek yaptığı tasarruf...
Zorunlu, devletin vergi yoluyla aldığı para...
Durgunluk döneminde Merkez bankaları gönüllü tasarrufları gözden çıkarırlar.
İnsanların tasarruflarını harcamalarını teşvik ederler.
"Faizler ucuzladı, bu paraları bankada tutmanın anlamı yok" diyerek halk parasını harcayacak ki, ekonomi canlansın
Halkımız ve girişimciler bugüne bakarak değil, geleceği tahmin ederek para harcar veya kredi kullanır.
Bankalar mevduata (vergili olarak) yüzde 9 faiz veriyor ergisini çıkarırsanız, enflas yonu dikkate alırsanız, neredeyse net getiri kalmıyor.
Sadece anapara enflasyona karşı korunu yor.
Bankalar hâlâ kredi vermekten korkuyor.
Hazine bonosu faizleri de iyi...
Faiz düştükçe bir önce aldıkları bonodan kazanıyorlar.
Bu durumda kredi vermek yerine bono almaya devam ediyorlar.
Halkın tamamının faizde parası yok.
Olanlar harcamak yerine borsaya yöneldi. Borsa yükseldi.
MB'nın ucuz faiz politikası kime yaradı?
İleride kime yarayacak göreceğiz ama, şimdilik Hazine'ye yaradı.
Hazine kolaylıkla ve ucuz faizle bono satabiliyor, borçlanabiliyor.
Bankalara yaradı.
Bankaların kârları artı yor.
Borsaya yaradı.
Faizden çözülen para borsaya yöneliyor. Endeks artıyor.
Bu işin kaymağını Her zamanki gibi yabancı yatırımcılar yiyor.
Londra merkezli, yabancı fonlar, faizler inerken ve borsa patlarken iyi para yaptılar. Yapıyorlar.
Faiz düşüyor.
Döviz ucuzluyor.
Borsa coşuyor, işler düzeldi mi?
Halkımızın yüzü gülmeye başlayacak mı ?
Halkımızın yüzünün gülmesi, üretimin artmaya başlamasına bağlıdır.
Üretim artacak ki iş arayanlar iş bulsun, halkın geliri artsın.
Üretim artmadan iş de olmaz aş da...
Tabii ki talep olmadan üretimi artırmak da mümkün değil.
Önce talep artacak ki üretim başlasın.
Çünkü bizim ülkede gelir dağılımı çarpık.
Halkın çoğunun faizden çözerek harcayacağı parası yok.
Para az sayıda kişinin elinde.
Bu nedenle faiz indirimi iç talebi canlandırmaya yetmez.
Şimdilik öğrenebildiklerimden sizlere aktardıklarım..

Özürlü gençlere cep harçlığı dağıtıldı

Seyfettin ŞEKERSÖZ

Bursa Zihinsel Engelli Çocukları Koruma Derneği ile Gemlik Kaymakamlığı'nın ortaklaşa düzenlediği Fidan Yetiştiriciliği ve Tarımda mevsimlik İşçilik istihdam projesi kapsamında seralarda sebze yetiştiren özürlülere cep harçlığı dağıtıldı. Gemlik Belediyesi ile Ziraat Odası'nın desteğiyle devam eden çalışmalarda 20 zihinsel engelli genç fidan yetiştirip sebze dikerek ürün elde ederek para kazanmayı öğreniyorlar. Gemlik Kaymakamlığı Sosyal Yardımlaşma Vakfı tarafından dağıtılan cep harçlıklarını alan zihinsel engelli çocuklar yaptıkları işe daha sıkı sarılmaya başladılar. Engelli çocukların topluma kazandırılması ve gelir getirici meslekleri öğrenmeleri konusunda devamlı proje ürettiklerini belirten Dernek Başkanı Tamer Sivri, bu gençlerin yanı sıra çalışan normal 3 kişinin de Kaymakamlık tarafından ücretlerinin karşılandığını söyledi.

Pazarcı esnafına dağıtılan poşetler de fayda etmedi

Seyfettin ŞEKERSÖZ

Çarşı Deresi'nin pislikten arındırılması için Salı günleri pazarcı esnafına dağıtılan poşet torbalar fayda etmedi. Çöplerin poşetlerde toplanarak dereye atılmaması için yapılan çalışmalar içinde yer alan pazarcı esnafına poşet torba dağıtımı etkili olamadı. Tezgahlarının önünde vatandaşa satış yapan pazarcı esnafı, arkaya bakan kısmında ise çöplerini dereye atmaya devam ediyorlar. Denetimin yeterli olamaması nedeniyle her Salı günü sürekli çöplerin atıldığı Çarşı Deresi'nde görüntü ise eleştirilere neden oluyor. Pazarcı esnafının belirlenen yerin dışına çıkmaması için uyarılar yapılırken, arka bölümde çöplerini dereye atmaları ise bir türlü önlenemiyor.

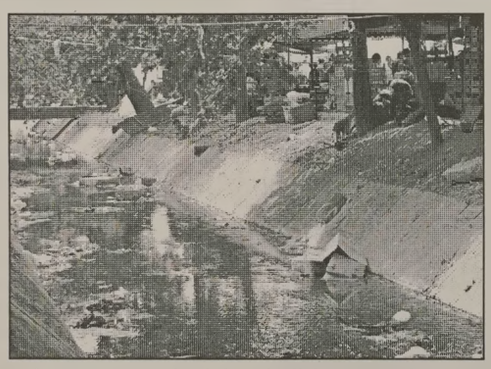

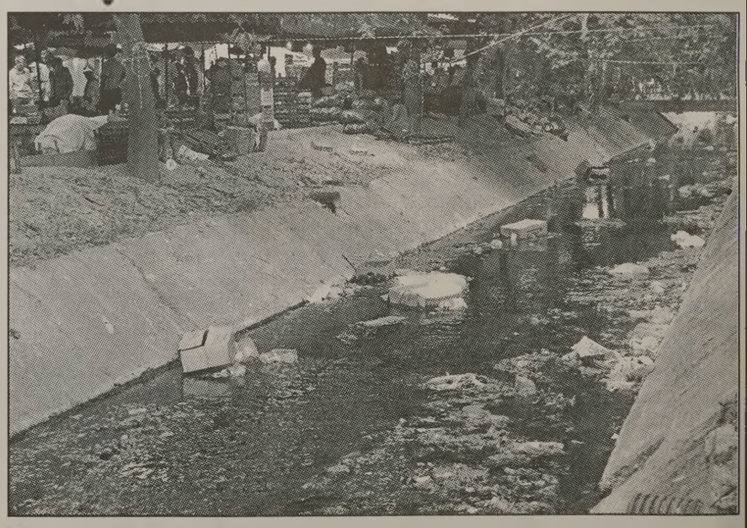

Güneş arabası Türkiye üçüncüsü oldu

Uludağ Üniversitesi Mühendislik-Mimarlık Fakültesi Makine Mühendisliği ve Elektronik Mühendisliği bölümleri öğrencilerinden oluşan "Makine Topluluğu" (UMAKİT) ekibi, TÜBİTAK'ın düzenlediği 'Formula G-Güneş Arabaları Yarışması'nda Türkiye üçüncüsü oldu. Alternatif enerji kaynaklarının kullanımını teşvik etmek amacıyla TÜBİTAK tarafından bu yıl 5'incisi düzenlenen 'Formula G-Güneş Arabaları Yarışması' bu yıl İzmir Pınarbaşı Pisti'nde yapıldı. 20 üniversiteden 26 güneş arabası takımının katıldığı ve 25 turdan oluşan yarışmada Uludağ Üniversitesi Mühendislik-Mimarlık Fakültesi Makine Mühendisliği Bölümü ve Elektronik Mühendisliği Bölümü öğrencilerinden oluşan UMAKİT ekibi "Timsah G-4" adlı güneş arabası ile üçüncü oldu. Timsah G-4 ekibinde, Görkem Bodur, Emre Elibirlik, Yrd. Doç. Dr. Ali Rıza Yıldız, Kadir Güvenç, Ahmet Semih Parlak, Atakan Sarıoğlu, Kadir Yavuz Yenilmez, Volkan Şeker, Görkem Gürsoy, Baran Koçer, Akın Baran, Alper Altıner ve Gönül Biteker yer alıyor. UMAKİT ekibi, Dekan Prof. Dr. Sedat Ülkü ve kendilerine yardımcı olan bölüm akademisyenleri ile birlikte Rektör Prof. Dr. Mete Cengiz'i makamında ziyaret ederek üçüncülük kupasını teslim etti. Rektör Prof. Dr. Mete Cengiz, öğrencilerin başarılarından büyük gurur duyduğunu, çalışmalarında her zaman kendilerine destek olacaklarını belirterek, öğrencilere sponsor olan firmalara da teşekkür etti.

KAYIP Gemlik Nüfus Müdürlüğünden aldığım nüfus cüzdanımı kaybettim. Hükümsüzdür. NECATTİN TEKİN

KAYIP İzmir Gaziemir'den aldığım ehliyetimi kaybettim. Hükümsüzdür. CEMİL SAĞANAK

Gemlik Körfez ABONE OLDUNUZ MU? ABONE OLUN OKUYUN OKUTUN

Kırmızı beyazlılar topbaşı yaptı

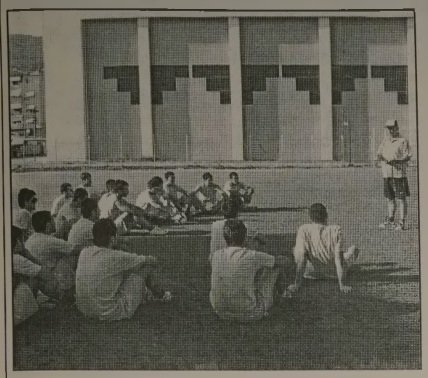

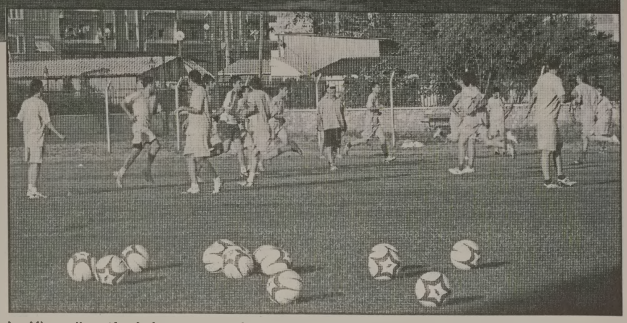

Seyfettin ŞEKERSÖZ

Geçtiğimiz sezonun ikinci yarısında yaptığı çıkışla süper amatör kümede kalmayı başaran Gemlikspor, bu sezon işi sıkı tutuyor. Kadrosuna kattığı yetenekli futbolcularıyla iddialı bir takım oluşturan Gemlikspor, ilk idmanını yaparak topla buluştu. İlçe stadında deneyimli hoca Hüsnü Topçu nezaretinde birbirini daha iyi tanıyan gençler ve deneyimli futbolcular ilk idmanda ter attılar. Toplu olarak fotoğraf çektiren yeniler ve alt yapıdan gelen gençlerin oluşturduğu Gemlikspor idmanında teknik patron Hüsnü Topçu, futbolculara yeni sezon için düşüncelerini ve ne yapmaları gerektiğini anlattı. Öte yandan Demirtaşspor'lu Zeynel Hezer'le işi ve evinin Bursa'da olması nedeniyle anlaşma sağlanamazken kaleci Mehmet Demir'in ise kulüp yönetimiyle maddi konuda anlaşma sağlayamadığından Gürsu spor ile anlaştığı öne sürüldü.

BİTİRİYORUZ
SON 7 DAİRE
5 DÜKKAN

DOĞRUKENT KONAKEVLER

ŞEHİR MERKEZİNDE GÜVENLİ MODERN YENİ YAŞAM ALANINIZ

DOĞALGAZ KOMBİ SİSTEMİ VE PETEKLER & LAMİNAT PARKE
HAZIR MUTFAK & ISI VE SU YALITIMI & ODALAR AMERİKAN KAPI
GİRİŞ ÇELİK KAPI & KAPALI DEVRE KAMERA SİSTEMİ &
ALÇI SIVA & CEPHE KAPLAMA & OTOPARK & YEŞİL ALAN & PVC PENCERE
BİNA ANA GİRİŞLERDE SENSÖRLÜ AYDINLATMA & GÜVENLİK VE KAPICI DAİRESİ
TÜM SİTEYE TEK GİRİŞ VE GÜVENLİK KAMERA SİSTEMİ & MODERN ÇATI
İZOLASYONU VE ÇATI KAPLAMASI & TÜM SİTEYE YÖNELİK UYDU - TV BAĞLANTISI

Dr. Ziya Kaya Mh. Ilıca Cd. No: 50 - GEMLİK

TEL: 0 532 512 68 83 - 0.224 512 00 58

özel elma şekeri 1999
KREŞLERİ

GEMLİK'İN İLK ÖZEL OKUL ÖNCESİ EĞİTİM KURUMU

KREŞ VE HAZIRLIK SINIFI (2-6 YAŞ) HER YAŞ İÇİN AYRI SINIFLARIMIZ VE İKİ BİNAMIZLA 10 YILDIR ATATÜRK İLKELERİNE BAĞLI, YARATICI, KENDİNE GÜVENEN, SORUMLULUK BİLİNCİNE SAHİP, DOĞAYA VE İNSANA SAYGILI MUTLU BİREYLER YETİŞTİRİYORUZ.

2009-2010 EĞİTİM-ÖĞRETİM YILI KAYITLARIMIZ DEVAM EDİYOR

ERKEN KAYIT ÖZEL FİYATLARIMIZDAN YARARLANMAK İÇİN

info@elmasekerikres.com veya 517 19 67 telefon ya da 517 19 12 nolu faksımızdan detaylı bilgi alabilirsiniz

LİBERTY (ŞEKER) SİGORTA

Macide ÖZALP

TRAFİK, KASKO, DASK, HER TÜRLÜ SİGORTA İŞLEMLERİ
İŞ VE KONUT SİGORTALARI, FERDİ KAZA POLİÇELERİ YAPILIR

BAY MUSTAFA ÖZALP EMLAK'TAN

Her Çeşit Emlak Alım, Satım ve Kiralama Hizmetleri

Daire, Zeytinlik, Villa, Dükkan, Arsa, Arazi

MORTGAGE BROKER'İ

TAPU TAKİP İŞLERİ YAPILIR

ACİL SATILIK ve KİRALIKLARINIZ İÇİN BİZİ ARAYINIZ

Kayıkhane Sitesi C Blok'ta KİRALIK DAİRE
Manastır İlknur Sitesi E Blok 5 ile 10. kat Satılık veya Kiralık
Balıkpazarı 1. Kat 2+1 doğalgazlı Satılık Daire
Balıkpazarı Alemdar Cad. Civarı 120 m2 3+1 kombi, pimapen, laminant parke 65.000- TL
Manastır Merkezde 1382 metre, 1539 metre - 5760 m2 (Kumla yolu) Manastır'da 800 m2 imarlı arsa)
Hisartepe Mh. Hisar Sit. 120 m2 Satılık Daire 65.00 TL
Manastır Aydın Sitesi 2. Kat 2+1 Ful Eşyalı KİRALIK DAİRE
Sigorta Hastanesi ilerisi 3+1, 130 m2, 3 cepheli, asansönlü, kaloriferli, bakımlı, deniz görür KİRALIK DAİRE 400.00- TL
3 Ayrı Daireli Müstakil Ev (Bahçe İçinde)Yeni Devlet Hastanesi Altı
Belde Sit. 2. Kat 3+1, 3 cephe, 3 balkon ful deniz manzaralı 135 m2 65.000-TL
Manastır Sefa Aile Çay Bahçesi civarında 1. kat 140 m2 3+1 kalorifer asansörlü 65.000 TL
K.Kumla'da Ayazma Mevkii 6 Dönüm Zeytinlik
Bursa ve Gemlik'te Kiralık - Satılık Arsa-Vila -Daire bulunur.
Gemlik Sanayi Sitesi A/Blok 180 m2
Yeni Sölöz Bağlar Mevki 70 ağaç zeytin 2000 m2
K.Kumla Marsas Sitesi 2+1, 70 m2, masrafsız, denize sıfır. 41.000 TL

KONUT KREDİLERİNE ARACILIK YAPILIR.

Tel : 513 24 74 Fax: 514 10 21

Umurbey
DÜĞÜN SALONLARI

HERŞEY DAHİL
- SATEN GİYDİRİLMİŞ SANDALYE VE MASALAR
- 1. KALİTE SERVİS MALZEMELERİ
- ÜCRETSİZ ULAŞIM
- LİMİTSİZ MEŞRUBAT
- 13 KATLI PASTA
- ÇEREZ
- PİYANİST
- VİDEO ÇEKİMİ

HAFTA İÇİ 2.200.00- TL

GEMLİK'TE EŞİ BENZERİ OLMAYAN 1000 KİŞİLİK BALO SALONU ve 350 KİŞİLİK TERAS SALONU İLE TANINMIŞ EN BÜYÜK OTELLERDEKİ MUHTEŞEM BALO SALONLARINI ARATMAYACAK NİTELİKTE KALİTE ve HİZMET STANDARTLARI İLE KARŞINIZDAYIZ.

KREDİ KARTINA TAKSİT İMKANI

YEMEKLİ HERŞEY DAHİL
- TEREYAĞLI TAVUKLU PİLAV
- SATEN GİYDİRİLMİŞ SANDALYE VE MASALAR
- 1. KALİTE SERVİS MALZEMELERİ
- ÜCRETSİZ ULAŞIM
- LİMİTSİZ MEŞRUBAT - AYRAN
- 13 KATLI PASTA
- ÇEREZ
- PİYANİST - VİDEO ÇEKİMİ

HAFTA SONU GÜNDÜZ 3.000.00 TL

Atatürk Caddesi Parsbey Mh. No:55 - Umurbey / GEMLİK
TEL: 0.224 525 17 00 - GSM: 0.532 546 45 75 - www.suren.com.tr

Düşünsel Boyut

Yelda BAYKIZ
e-mail: yeldabykz@gmail.com

ÜST MEZARLIĞA GİDERKEN ÇEKİLEN SIKINTI

Şimdi yazının başlığını okuduğunuzda belki diyebilirsiniz ilçenin var olan yaşamını irdelemek varken, hakiki dünyaya göç edenlerle ne işin var diye (ki bazıları bu konuda görüş de bildirdi)

Evet!... Gerçekten de bugünkü konum üst mezarlığa giden yolda insanların ne kadar güç lük çektiğini ve çözümün hiç de zor olmadığına dair olacak.

Sizlerden aldığım şikayet maillerine istinaden dün, her zamanki mezarlık ziyaretimi otobüsle gerçekleştirdim. Niye yalan söyleyeyim daha önce otobüsle buraya hiç gitmemiştim.

Önce şikayetlerden bahsedeyim size. Üst mezarlığın karşısında ya da o hatta herhangi bir durak yok.
Olanların da bir tanesi hastanede, diğeri de Yüzbaşı Mevkii'nde yani şimdilerde lahit mezarların bulunduğu yerin karşısındaki yolda.

Hal böyle olunca her iki durağında üst mezar lığa mesafesi hayli fazla.
İnsanlar da bu duruma son derece tepkili.

Ben de bunun üzerine dün otobüse binerek büyüklerimi ziyarete gittim. Yakın zamanda kaybettiğim anneannemin mezarı da üst mezarlıkta bulunuyor. Şoför Bey'e sordum mezarlığın karşısında inebilir miyim diye? (Bunu bile bile sordum. Çünkü indiriliyorsa bu yazımı yazmanın bir anlamamı olmayacaktı) Haklı olarak durak dışı indiremeyeceğini söyle di. Ben de Yüzbaşı Mevkiinde indim. Yukarı doğru yol aldım.

Şunu belirtmeliyim ki, gerçekten çok büyük bir eziyet. Yürü yürü bitmiyor. Çok uzun bir mesafe. Ayrıca Eğer hastanenin orada inseydim, bu mesafe çok daha fazla olurdu.

Bir de bunu geri dönüşü var. Mezarlığı her kesimden insan ziyaret ediyor. Herkesin büt çesi de taksi tutmaya yetmez. En az 5 TL verecek. Neden 1 TL varken o kadar para versin?

Vatandaş işinin görüleceği yerde durak ister. Ama burası gerçekten acil olarak durak koyulması gereken yerlerin başında gelmektedir.

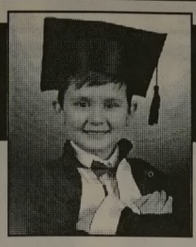

ÇİZİYORUM

Barış Güler'in kaleminden

10 YAŞ

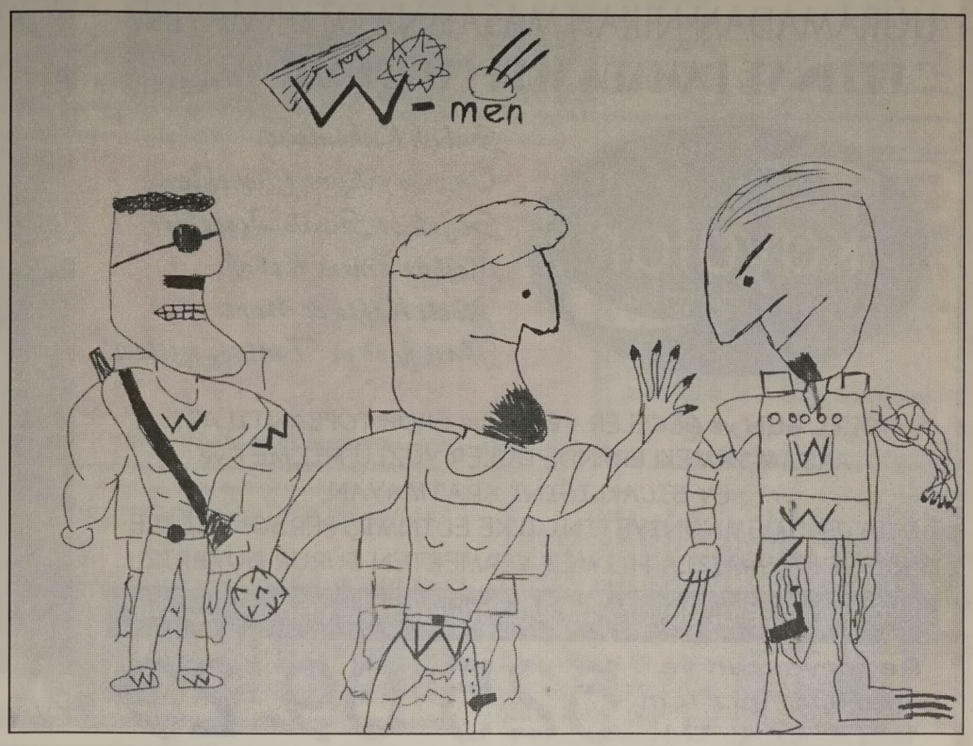

ELEMAN ARANIYOR

YABANCI DİL BİLEN
TECRÜBELİ
BAY RESEPSİYON
GÖREVLİSİ ARANIYOR

AS-KA OTEL
Tel : 512 31 00

NÖBETÇİ ECZANE

12 Ağustos 2009 Çarşamba
GEMLİK ECZANESİ
İskele Cad. No: 5/B
Tel : 513 02 49 GEMLİK

GEMLİK REHBERİ

GEREKLİ TELEFONLAR	
İtfaiye	110
Polis İmdat	155
Jandarma İmdat	156
Jandarma K.	513 10 55
Polis Karakolu	513 18 79
Gar. Kom.	513 12 06
KAYMAKAMLIK	
Kaymakamlık	513 10 51
C.Savcılığı	513 10 53
C.Savcı Yrd.	513 29 54
Emniyet Müd.	513 10 28
ULAŞIM	
METRO	513 12 12
Aydın Turizm	513 20 77
Süzer Turizm	512 10 72
Kanberoğlu-Esadaş	514 45 49
Anıtur	514 47 71
Kamil Koç	513 35 71
HASTANELER	
Devlet Hastanesi	517 34 00
Sahil Dev. Hast.	513 23 29
Mer.Sağ.Ocağı	513 10 68
Tomokay Tomografi	513 65 29
Uzmanlar Tıp Mrk.	513 60 40
TAKSİLER	
Körfez Taksi	513 18 21
Çınar Taksi	513 24 67
Güven Taksi	513 32 40
Gemlik Taksi	513 23 24
Manastır Taksi	517 33 94

RESMİ DAİRELER	
TEK Arıza	513 20 66
TEK İşletme	513 45 03
Statyum	514 00 95
Orm.Böl.Şef.	513 12 86
Milli Eğt. Md.	513 11 74
Halk Kütüphane	513 13 53
Askerlik Şb.	513 10 57
Karayolları	513 13 08
Liman Baş.	513 11 33
Mal Müd.	513 10 95
Nüfus Md.	513 37 42
Özel İd. Md.	513 15 07
Tapu Sicl. Müd.	513 14 14
Müftülük	513 13 64
Gümrük Md.	524 85 86
Tekel Md.	513 10 42
Ver. Dairesi Md.	513 10 92
İlçe Tarım Müd.	513 10 45
İlçe Seç. Md.	513 77 73
Halk Eğitim Müd.	513 18 46
BELEDİYE	
Santral	513 45 21 -23
Başkanlık	513 45 20
Zabıta	513 24 32
Otobüs İşlet.	513 45 21-122
BUSKİ	514 57 96
İtfaiye	513 23 25
Muhasebe Md.	513 45 21-182
Yazı İşl. Md.	513 45 21-111
Su Arıza	Yalnız 185

DENİZ OTOBÜSÜ	
Bursa	256 77 84
Mudanya	544 30 60
Yenikapı	(212) 516 12 12
Yalova	(226) 811 13 23
İDO İmam Aslan Dinlenme Tes.	513 23 94
VAPUR - FERİBOT	
Yalova	(226) 814 10 20
Topçular	(226) 363 43 19
Eskihisar	(262) 655 60 31
OTOBÜS	
Şehirlerarası	261 54 00
Otobüs Terminali	(18 Hat)
DAĞITICILAR	
GEMDAŞ	513 29 29
Aygaz	513 12 95
Habaş	513 16 37
Mogaz	513 75 58
Ergaz	513 88 43
İpragaz	513 22 59
Habaşgaz	513 45 46
Yeni Likitgaz	513 65 00
BP Gaz	514 59 81
Bütünler Likitgaz	513 80 00
Akçagaz	514 88 70
Totalgaz	514 17 00
Akcan Petrol	513 10 79
MAR-PET	513 30 33
Tuncay Otogaz	513 14 25
Beyza Petrol	513 01 03

Gemlik Körfez
GEMLİK'İN İLK GÜNLÜK SİYASİ GAZETESİ
YEREL SÜRELİ YAYIN
YIL : 37 SAYI : 3433
FİYATI : 50 Kr. (KDV Dahil)
Sahibi : Kadri GÜLER
Sorumlu Yazı İşleri Müdürü : Serap GÜLER
Haber Müdürü : Seyfettin ŞEKERSÖZ
İstiklal Cad. Bora Sok. No:3/B
Tel : 513 96 83 Fax : 513 35 95 GEMLİK
Yönetim ve Basım Yeri : KÖRFEZ OFSET
Matbaaclık-Yayıncılık-Reklamcılık Tesisi
İstiklal Cad. Bora Sok. No:3/B GEMLİK
(Dini bayram Günleri ve Pazar günleri yayınlanmaz)

GEMLİK SİNEMA GÜNLÜĞÜ

VENÜS SİNEMASI
İŞKENCE
ODASI
11.45 - 14.00 - 16.15
Rezervasyon
(Tel : 513 33 21)

HUZUR BULABİLECEĞİNİZ BİR ORTAM
GEMLİK KÖRFEZİ'NİN MUHTEŞEM GÖRÜNTÜSÜ

YENİ EVLENECEK ÇİFTLER, KAYALAR CAFE'YE UĞRAMADAN NİKAH MASASINA OTURMAYIN.

GELİN VE DAMADA SÜRPRİZ İKRAMLAR.....

kayalar cafe- fast food

Sabah Kahvaltısı
Öğle ve Akşam Yemekleri
Soğuk ve Sıcak Içecekler
Meşhur Bursa Kebabı
Pideli Köfte & Mantı
Fast food ve Tatlı Çeşitleri

ÖZEL GÜN ve GECELER - BAYİ ve GRUP TOPLANTILARI
AKŞAM YEMEKLERİNDE GÜLER YÜZLÜ HİZMET ve
EV SICAKLIĞINI ARATMAYAN,
MÜŞTERİ MEMNUNİYETİNİ İLKE EDİNMİŞ PERSONELİ İLE
3 KATLI BİNAMIZLA HİZMET VERMEKTEN GURUR DUYARIZ....

Umurbey Celal Bayar Anıt Mezarı yanında hizmetinizdeyiz

Rezervasyon ve Siparişleriniz için BİZİ ARAYIN 525 09 29

Ev ve işyerlerine servisimiz vardır

KAHVALTI 8.00 TL

BALIK ÇORBASI 3.00 TL

KİREMİTTE MANTAR 4.00 TL

KİREMİTTE ALABALIK 6.00 TL

SAZAN TAVA 6.00 TL

YAYIN ŞİŞ 12.00 TL

KEREVİT 12.00 TL

45 YILLIK TECRÜBE

RAHMİ BABA

RESTAURANT

Gemlik Orhangazi Yolu üzeri Gedelek Köyü altı

Tel : 0 224 586 54 04

ÖZEL AYKENT İLKÖĞRETİM OKULU

"İyi bir gelecek Aykent ile başlar"

Özel Aykent İlköğretim Okulu ve Anasınıfı 2009-2010 dönemi kayıtları başladı

Gemlik-Orhangazi yolu 2.Km.
Umurbey Paşabahçeler Mevkii
Tel : 513 50 84 GEMLİK
www.aykentilkogretim.k12.tr

OKULUMUZUN YETİŞTİRDİĞİ ÖĞRENCİLER

Hoşgörülüdür, şeffaftır, olaylara profesyonellikle yaklaşır ve çözer, planlıdır, çalışmalarını planlar ve uygular, evrenseldir, çağa ayak uydurmasını bilir, yeniliklere açıktır, süreç odaklıdır, paylaşımcıdır. Her zaman ve her konuda özveri ile çalışır, vefakardır, dostlarını asla unutmaz, sürekli eğitim ilkesi ile hareket eder, kararlı ve tutarlıdır, kendi kararlarını verir ve uygular, özgüveni tamdır. Her yerde ve her ortamda kendini ispatlar, engel tanımaz, "BAŞARACAĞIM" der ve başarır....

Deneyimli kadromuz ve çağdaş eğitim anlayışıyla sizlere en yakın özel okuluz

4-5 YAŞ	4.300 TL
ANA SINIFI	4.500 TL
1. SINIF	5.500 TL
2. SINIF	6.600 TL
3. SINIF	6.600 TL
4. SINIF	6.600 TL
5. SINIF	6.600 TL
6. SINIF	6.600 TL
7. SINIF	6.600 TL
8. SINIF	6.600 TL

Ücretlerimize eğitim-öğretim, yemek, servis ve KDV dahildir.

Kuruluş:1973

Gemlik Körfez

GEMLİK'İN İLK GÜNLÜK SİYASİ GAZETESİ

13 Ağustos 2009 Perşembe www.gemlikkorfezgazetesi.com info@gemlikkorfezgazetesi.com 50 Kr

ÖZTÜRK

HALI YIKAMA FABRİKASI

"Halı Yıkamak bir Sanattır"

Halılarınız evinizden alınıp özenle yıkandıktan sonra en kısa süre içinde tekrar evinize teslim edilir.

Servisimiz Ücretsizdir.

Dr. Ziya Kaya Mh. Alp Sk. (Emniyet Müdürlüğü arkası)

Alo: 514 57 37

CBAL'nden bu yıl mezun olan ve Kültür Dershanesi öğrencisi Mustafa İşçier'in büyük azmi

Görme engelli öğrenci Boğaziçi'ni kazandı

Dün açıklanan ÖSS sonuçlarına göre, Gemlik Celal Bayar Anadolu Lisesi'nden 165 öğrenciden 119'u nun tercihlerine göre istedikleri okullara yerleştiği bildirildi. Öte yandan, CBAL ve Kültür Dershane si öğrencisi görme engelli Mustafa İşçier'in Boğaziçi Üniversitesi Ta rih Bölümü'nü kazandığı öğrenildi. Mustafa İşçier, okul ve dershane öğretmenlerine teşekkür etti. 3'de

Emre Altuğ bugün Gemlik'te

Emre Altuğ, bu akşam Gemlikli hayranlarıyla bulu şacak. Bursa Büyükşehir ve Gemlik Belediyesi tara fından düzenlenen konserde, saat 20.oo'de sah ne alacak olan Emre Altuğ ile gençler unutulmaz bir akşam yaşayacak. Öte yandan, AK Parti İlçe Baş kanlığından yapılan açıklamada, AK Parti ve Bursa Özel Hayat Hastanesi işbirliği ile saat 19.30'dan kon ser bitimine kadar ücretsiz göz sağlığı taraması yapıla cağı bildirildi.

Güne Bakış

Kadri GÜLER
kadri_guler@hotmail.com

Altepe Gemsaz'da söz verdi

Büyükşehir Belediye Başkanı Recep Altepe, Gemsaz'a yapılacak olan cami nin temel atma törenindeydi dün..

Gemlik Belediyesi'nde, Başkanın Günlüğü tabelasında, Gemsaz Cami nin temel atma töreni olduğunu öğren dim.

Başkan Fatih, Temel atma törenine gidecekti.

Hadi bende gideyim dedim.

Uzun zamandır Gemsaz'ı görmemiştim.

Bahane oldu.

Saatinde gittiğim halde Başkan Güler gelmemişti törene..

Gecikince İdari Başkan Cemil Acar'ı arayıp sordum.

Rahatsız olduğunu, öğleye kadar encümen toplantısına katıldıktan sonra evine dinlenmeye gittiğini söyledi.

Bu kez Büyükşehir Belediye Baş kanının temel atma törenine geleceğini öğrendim.

Gemsazlılar bir ağacın altındaki masanın çevresinde toplanmışlardı.

Temeli atılacak caminin ustaları demirleri bağlamakla meşguldüler.

Saat 15.oo e doğru Altepe geldi.

Tören alanındaki herkesle el sıkıştı.

Masanın ortasına oturup sohbete devam edildi.

Gemlik Belediyesi eskiden beri Gem saz'ı üvey evlat olarak gördü.

Bir türlü Gemsaz'a hizmet veremedi.

Biz gazeteciler, Gemsaz halkından çok şikayetler aldık.

Gemsaz Yapı Kooperatifi 1950'li yıllarda kurulmuş..

Çevrenin en planlı yerleşim alanı.

Eski DP'lilerin kurduğu bu koopera tif, çok modern bir sayfiye yeri olacakmış..

Ama, 27 Mayıs ihtilali buna izin vermemiş.

1980'de Başkan Nezih Dimili imara açtı Gemsaz'ı.

Altepe belki de ilk kez geldiği Gem saz da vatandaşların birkaç isteğine olumlu söz verdi. Bakalım sözünde durup, istekleri gerçekleştirecek mi?

Takipçisi olacağız.

Goodyear DuraGrip

Kilometrelerce... Güvenle...

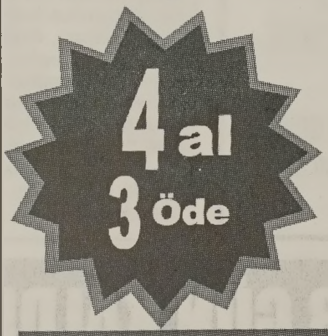

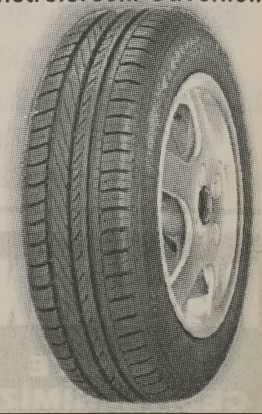

GOODYEAR

Birlikte güvenle

Küçük Sanayi Sitesi B/Blok No:13-14 - GEMLİK
Tel: 0.224 524 74 01

Gemlik Yazıları

Ali AKSOY

Yeşil'de bir Başbakan

Bursa-Yeşil'deki ünlü "Yeşil Çay Bahçesi"ni, fi tarihinden Ali Osman Kantar işletiyordu. Dönem, 1950'li ve 60'lı yıllar. İşinin ehli Ali Osman Bey, Gemlik-Adliye köyü doğumlu. İlkokulu köyünde ve Umurbey'de, ortaokulu Gemlik'te okur. Bir süre Arifiye Köy Enstitüsü'nde okumakla, badema esnaflıkta karar kılıp 1950'den sonra Bursa olur mekânı.

Yeşil Cami doğusundaki set üstünde, öyle bir çay bahçesi açar ki, namı dillere destan! Bahçe zamanla Türk edebiyatına dahi girmekle, yolu Bursa'ya düşen tüm yerli ve yabancı erkânı ağırlar. Kimler olduklarına yer kaygısı ile burada girmi yoruz.

Kantar, Köy Enstitülerinde okurken "muzır aşı" (!) kapmaz. Bu sayede sağ merkezli politikaya tutkundu. Demokrat Parti ve devamı Adalet Parti sinin en sadık üyesidir. Bursa'daki yerel esnaf örgütlerinde başı çekti. Kahveciler Derneği ile baş layan yolculukta, Bursa Belediye Meclisi üyeliği, Bursa Esnaf ve Sanatkarlar Kefalet ve Kredi Kooperatifi Başkanlığı ve üst yönetimlerde denetçilik yapar.

Seçimle bir yere gelenlerin yapmadığı bir şeyi de yaptı: 2002'de, Bursa Kredi Kooperatifi seçimlerinde, Ali Osman Kantar başkanlığa tekrar aday olmadı!

***

Kantar'ın ömründen o yaprağı bana Süleyman Apak anlattı; Piccinato deyince vaciptir ki sizlere anlatayım: O sabah ilk horoz ötmeden kalmış, Yeşil Çay Bahçesi'nde gece paydosta küle sarılmış kömürleri açıyordu. Hiç kimsenin olmadığı bir saatte, içeriye orta boylu, tıknaz biri girer. İlk kez görü yordu onu Bursa'da. Adamda takım elbisesi, kravat yerli yerinde. Gece uyumadığı her halinden belli. Terasın uçunda bir masaya oturup, İnegöl yolundaki arabaların soluk ışıklarını seyre dalar.

Az sonra bir sigara yaktı ve ocağa seslenip demli çay istedi. Kantar, henüz ocakla uğraşıyordu. "Çay mı olurmuş bu saatte?" diye parlamak üzeriydi ki, zor tuttu kendini. Durumu sezen adam, parlak kömürleri görünce, "Çayı boş ver; sade kahve yap" dedi.

Kantar'ın alışkın elleri cezveyi ocağa sürerken, öte yandan adama bakıyordu sürekli. Birine çok benziyordu ama... Hayır, olamazdı o! Gözleri cezve ile adam arasında gidip geldi uzun süre. Kahve taşmak üzereydi ki, birden hatırlar gibi oldu. Ancak hatırladığı adın, gecenin bu ıssız vakti korumasız yollara düşmesine gönlü razı olmuyordu. Su bardağı ve kahveyi koyduğu tepsiyi acemi bir çırak heyecanı ile masaya götürdü. Elleri titreyerek koydu önüne. Kaçamak bakışları onu artık yanıltmasa da, ürke-çekine yine güç belâ sordu:

" - Affedersiniz, siz Başvekil Adnan Bey misiniz?"

Soruyu onaylayan baş sallaması... Ötesi, Adnan Menderes'i ilk görüşte tanımamış olmaktan doğan eziklik ve üst-üste "Affedin beyim" ricaları! Başba kan işi uzatmayıp kendisini affedince, yaşanan o büyük sevinç! Gıyaben tanıdığı; mekânını sorup öğrendiği partili Kantar'ın çay bahçesine, bilhassa gelmiş meğer! 1958'deki Kapalıçarşı yangını sonrası, getirtilen İtalyan kent mimarı Piccinato'nun, fırsat bulup bir ara Gemlik'i görmesi istenmiş. Bunu Başbakan'dan isteyen, Celal Bayar olmalı. Güvenilir birinin Piccinato'ya eşlik etmesini istiyor ondan Menderes. Kantar'ın, bu işi kime yüklemesi uygun? Elbet, çocukluk arkadaşı ve Gürcülük soydaşı Süleyman Apak'a!

Ertesi gün Apak'ı acele Bursa'ya çağırır; onu mest eden geceyi anlatır. Ve büyük emri söyler dostuna. Tek ona güvenmektedir Kantar; refakat etmesini ister Piccinato'ya.

Süleyman Apak, İtalyan kent uzmanın Gemlik'i teftişine tercüman eşliğinde katılır. Zaten bu tür işlerin fahri yardımcısıydı rahmetli. Sağlığında anlattığı Piccinato'nun Gemlik teftişini ve ilçeyi uzaktan görünce duyduğu büyük heyecanını geçen hafta yazdım. Sadece konunun gereklerini biraz süsledik.

***

Başka bir konuya geçelim...

Apak'ın dostluğu bana Cengiz Göral'dan mirastı. Yeniköy'deki zeytinlik işlerimde epey akıl vermişti. Onun önerisi ile o zamanlar Land Rover eski bir cip aldım. Bunu kendi işlerimde kullandı ğım gibi, kimi kez yakın çevreye ailelerimizle birlikte geziler yaptık.

Gemlik Lisesi'nden itibaren Gürcü kökenli çok dostlarım oldu. Hepsini şükranla anarım. Üniversitede okurken Gemlik'ten nişanlanınca, Süreyya Bay rak'ın baba ocağı, üç yıl kahrımı çekti.

Daha ötesinde yaşadığım, 30 Temmuz'daki mutlu düğün...

Babamın Sapanca'daki teyze çocukları orada Gürcülerle de evlilik yaptılar.

Benim ailemde de artık "milli birlik ve beraberlik" tamamlandı!

Oğlum Önder'e, Karacaali'den dörtbaşı mamur bir Gürcü kızı olan Gamze'yi gelin aldık. Bilseniz ne kadar güzel oldu çocuklarımızın düğünü. Burada katılan tüm dostlara şahsım ve Noca ailesi adına teşekkürlerimi sunarım.

Dilerim Allah herkese böyle anlar göstersin...

ŞİRKET MÜDÜRÜ ARANIYOR

YENİ KURULACAK OLAN SİGORTA ŞİRKETİMİZDE ÇALIŞMAK ÜZERE: EN AZ 4 YILLIK YÜKSEK ÖĞRETİM KURUMLARINDAN VEYA EN AZ 2 YILLIK AKTÜERYA, PAZARLAMA, RİSK YÖNETİMİ VE SİGORTACILIK İLE İLGİLİ YÜKSEK OKULLARDAN MEZUN OLAN, SİGORTACILIKLA İLGİLİ İKİ (2) YILLIK MESLEKİ DENEYİM SAHİBİ

ŞİRKET MÜDÜRÜ ARAMAKTAYIZ

İLHAMİ ÇAKILCI

Bağkur Sanayi Sitesi E Blok No: 9 GEMLİK

Tel: 0 224 513 89 06 Fax: 514 30 89

GSM : 0 532 332 88 69

Sigara yasağına uyum yüzde 99

81 ildeki denetimler sonucunda ya sağa uyum oranı yüzde 99.4 olarak belirlendi.Özel kişi lere ait bar, lokanta ve kahvehanelerde de sigara yasağı nın başladığı 19 Temmuzdan bu ya na 35 binden fazla kamu binası, özel işletme ve toplu taşıma aracında denetim yapılırken, 57 kişiye sigara iç tiği, 11 işletmeye de içilmesine mü saade ettiği için ceza kesildi.

RAMAZANA 8 GÜN KALDI

İMSAKİYE ÇEŞİTLERİMİZİ GÖRMEDEN KARAR VERMEYİN

Körfez Ofset

MATBAACILIK - YAYINCILIK - REKLAMCILIK

İstiklal Caddesi Bora Sokak No: 3/B

Tel : (0.224) 513 96 83 GEMLİK

Aydı

AYDI ZEYTİN

SİYAH SALAMURA & YAĞLI SELE ZEYTİNİ

YEŞİL ZEYTİN ve ÇEŞİTLERİ

ZEYTİN YAĞI SATIŞLARIMIZ BAŞLAMIŞTIR.

ÜRÜNLERİMİZ KALİTELİ ve NATURELDİR.

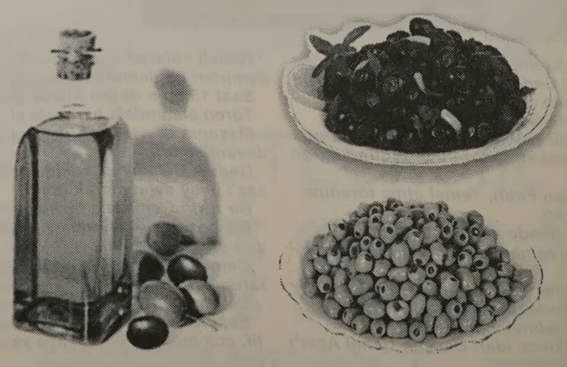

Orhangazi Cd. Gemlikspor Katlı Otopark Köşesi No:25 - GEMLİK

TEL: 0.532 671 21 65

Öğrenci Seçme Sınavlarının sonuçları açıklandı

CBAL Türkiye ortalamasının üzerine çıktı

Seyfettin ŞEKERSÖZ

Gemlik Celal Bayar Anadolu Lisesi dün açıklanan ÖSS 2009 yerleştirme sonuçlarına göre başarısını devam ettirirken Türkiye Anadolu Liseleri ortalama sının da yüzde 15 üzerine çıktı. Celal Bayar Anadolu Lisesi'nden yapılan açıklamaya göre; bu yıl sınava giren 165 öğrenciden Lisansa yerleşen öğrenci sayısı 119 olup okul ortalaması ise yüzde 72,13 oldu. Ön lisansa yerleşen öğrenci sayısının 2 olduğu CBAL'de puan ortalaması yüzde 1,21. Toplam yerleşen öğrenci sayısının 121 olduğu okulun başarı oranı da 73,33 olarak Türkiye ortalamasının üstüne çıktı. Açıklamada, bu yıl puanlamalar belli olduktan sonra tercihlerini yapan 165 Celal Bayar Anadolu Lisesi öğrencisinden 119'u tercihlerine göre istedikleri okullara yerleşti.

Elif Aksungur
Düzce Tıp Fak.

Gevher Can
Diş Hekimliği

Pınar Korkmaz
Diş Hekimliği

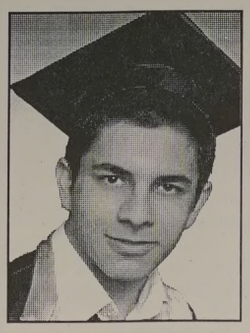

Uğur Kaya
Diş Hekimliği

Mahmut Mutlu
Marmara Hukuk

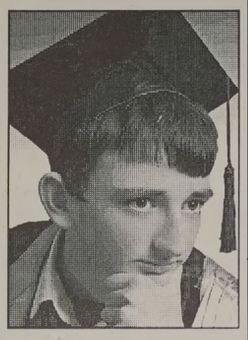

Yasin Demir
Ankara Hukuk

Gemlik Celal Bayar Anadolu Lisesi 2009 ÖSS yerleştirme sonuçlarına göre, sınava giren 165 öğrenciden Tıp Fakültesine 1 öğrenci, Dişçilik Fakültesine 3 öğrenci, Eczacılık Fakültesine 3 öğrenci, Hukuk Fakültesine 6 öğrenci, Mühendislik Fakültesine 43 öğrenci, Öğretmenlik 12 öğrenci, diğer lisans programlarına ise 53 öğrenci yerleşme başarısı sağladı.

Öte yandan, Celal Bayar Anadolu Lisesi mezunu görme engelli öğrenci Mustafa İşçier'de Boğaziçi Üniversitesi Tarih Bölümü'nü kazanan başarılı öğrenciler arasına girdi.

Görme engelli öğrencinin büyük azmi

Seyfettin ŞEKERSÖZ

Kültür Dershanesi öğrencilerinden görme engelli Mustafa İşçier, kazandığı Boğaziçi Üniversitesi Tarih Bölümü ile Dershane yönetimini sevince boğdu. Bu yıl Gemlik CBAL'den mezun olan Mustafa İşçier'in babası oğlunun Gemlik'te okul kazanması üzerine İstanbul Şile'den gelerek, çocuklarının başarısı için çaba gösterdiler. Baba Mahmut ile anne Sema'nın her türlü desteği vermelerinin yanı sıra devam ettiği Kültür Dershanesi öğretmenleri de görme engelli Mustafa'ya sevgi ve ilgi göstererek, O'nu üniversiteye hazırladılar.
Banka emeklisi baba ile ev hanımı annenin biricik çocukları olan

Mustafa, okulunda kendini sevdirdiği gibi dershanede de her türlü desteği bularak üniversitenin kapılarını alacağı puanlarla açmaya çalıştı. Kültür Dershanesi'nde gördüğü ilginin yanına öğretmenlerinin verdiği bilgiyi de ekleyen Mustafa İşçier, dün açıklanan ÖSS sonuçlarından sonra muradına erdi. Kültür Dershanesi Gemlik Şubesi Müdürü Ertan Er, üniversite sınavında başarının ekip çalışmasından geçtiğine değinerek, *"Biz kurum olarak her türlü birikimimiz ve ekipmanımızla her öğrencimize olduğu gibi kendisine de gereken desteği verdik. Mustafa gereken itinayı da göstererek başarılı olan öğrencilerimizden biri oldu, kendisini tebrik ediyorum."* şeklinde konuştu.

Devam ettiği süre içinde mezun olduğu Gemlik Celal Bayar Anadolu Lisesi'nde başta müdürleri olmak üzere tüm öğretmenler ve öğrenci arkadaşlarını çok sevdiğini belirten görme engelli öğrenci Mustafa İşçier, *"Devam ettiğim Kültür Dershanesinde de bana büyük ilgi gösterdiler. Herkese teşekkür ediyorum"* dedi.

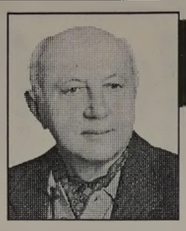

Yazı YORUM

Diş Hekimi
Özcan VURAL
ozcanvural1933@hotmail.com
www.milliyet/blog/özcan vural

Ekip bir arada!...

Köksal Toptan'ın bir daha Meclis Başkanlığı için aday gösterilmeyeceğini önceden belli idi...
Nitekim öyle oldu.
Göz göre göre harcandı...
Köksal Toptan çok beklemesine rağmen Başbakan tarafından aday yapılmadı.
Yapılmayacaktı zaten.
Bu önceden planlanmıştı..
Çünkü AKP'nin çekirdek kadrosundan gelmeyen Toptan'ın "miadı dolmuş", harcama zamanı gelmişti..
Aslına bakarsanız Köksal Toptan sadece toplumu ve muhalefeti kandırma operasyonunun bir parçası yapılmış ve iki yıl bu duruma katlanılmıştı.
Artık devletin en tepesindeki üç isim de aynı kaynaktan gelen, fikirleri paylaşan, aynı hedefe kilitlenmiş isimlerden oluştu.
Bir eksiği ile. (Abdüllatif Şener)
Sayın okurlarım; Tekrar tekrar yazıyorum...
Türkiye adı ve sanıyla bir "İslam Devletine" dönüşmedi belki ama baştakilere bakınca durum budur..
"Türkiye İran olmaz" diyenlere, kendini avutanlara sadece şunu hatırlatmak isterim..
İran dini devleti olmak ille sokakların da İran gibi olması anlamına gelmez.
Türkiye siyasal olarak artık İran'ı andırmaktır.
Sokakları da İran'a dönüştürmek için
Zamanın ve şartların oluşturulması beklenmektedir..
AKP zihniyetinin bu "sabırlı" ve "kararlı" adımlarıyla kadınların tamamına yakınının baştakileri görerek, "kendiliğinden" kapanması bundan sonra daha kolaydır
Şimdi ben AKP'deki ileri görüşteki insanlarımızın ne düşündüğünü çok merak ediyorum.
Şunu da yazmadan duramayacağım..
Acaba Sayın Köksal Toptan Bey nasıl kullanıldığını şimdi daha iyi anlamış mıdır?
Abdullah Gül'ün önünü açmak için kendisinin Meclis Başkanı yapıldığının farkına varmış mıdır?
Hiç sanmıyorum.
Bu arada bir yanılgımı da dile getirmek istiyorum.
Meclis Başkanı seçilecek Mehmet Ali Şahin'in yerel seçimlerden sonra Adalet Bakanlığından alınmasını Antalya'da ki AKP yenilgisine bağlamıştım.
Mehmet Ali Şahin, Tayyip Erdoğan'a en yakın isimlerden biriydi, kolay harcanması, hükümetten ayrılması da garip gelmişti..
Kimsenin aklına o günlerde Mehmet Ali Şahin'in daha üst bir makama çıkarılacağı gelmiyordu.
Mehter yürüyüşü gibi ikileri bir geri taktiğini kullanan Recep Tayyip Erdoğan'ın yeni numarasını düşünemedim.
Bu da benim aymazlığım...

KAYIP
Gemlik Trafik Şube Müdürlüğünden aldığım ehliyetimi, Gemlik Nüfus Müdürlüğünden aldığım nüfus cüzdanımı kaybettim. Hükümsüzdür.
ÜRFET ÖZTÜRK

Altepe'den Gemsazlılara hizmet sözü

Gemsaz Camii'nin temel atma töreninde konuşan Büyükşehir Belediye Başkanı Recep Altepe, vatandaşların sorunlarına çözüm istemesi üzerine "Buraya onları dinlemeye ve aranızda olmaya geldim" dedi.

Kadri GÜLER

Ata Mahallesi sınırlarında bulunan Gemsaz'da yaptırılan caminin temel atma törenine katılan Bursa Büyükşehir Belediye Başkanı Recep Altepe, burada yaşayan vatandaşların isteklerini dinledikten sonra, *"Buraya sorunlarınızı dinlemeye geldim. Aranızda olmak istedim. Sorunları çözeriz"* dedi.

700 metrekarelik alanda 500 kişinin ibadet yapabileceği caminin temellerine ilk harcı Büyükşehir Belediye Başkanı Recep Altepe, Gemlik Belediyesi adına Meclis üyesi Fikret Çolakoğlu, BUSKİ Gemlik İşletme Müdürü Hasan Türe, AKP İlçe Başkan Yardımcısı Aslan Özaydın, yönetim kurulu üyeleri, Gemsaz'da yaşayan vatandaşlar katıldı. Okunan kurandan sonra kurban kesildi.

Yapılan duanın ardından caminin temeline ilk harcı Büyükşehir Belediye Başkanı Recep Altepe koyarken, hayırlı olmasını diledi. Daha sonra Gemsaz'da yaşanlarla birlikte sohbet eden Altepe, Gemsaz'ın sorunlarını sordu.

İlk harcı Başkan Altepe döktü

Gem Derneği Başkanı, Altepe'den üç istekte bulundu. Oturacak bir çay bahçesi yapılmasını, eskimiş olan su borularının yenilenmesini ve kanalizasyon yapılması istedi. Ayrıca Gemsaz'a giriş asfaltının da bozuk olduğunu söyleyen vatandaşlar, Gemsaz Kooperatifi kurulduğu sırada merhum Başbakan Adnan Menderes'in, 3. Cumhurbaşkanı Celal Bayar'ın ve eski politikacılar Sadettin İhsan Sabri Çağlayangil ile eski DP'lilerin burada arsaları olduğunu, Gemsaz'ın çok iyi planlandığını söylediler. Gemsazlılara sorunlarını çözme sözü veren Recep Altepe'den çay bahçesi yapılmasını isteyenler, Gemlik Belediyesinin arsasını gösterdiler. Caminin yapımına başlanmasından sonra gerekli desteği vereceklerini de söyleyen Altepe, Gemsaz'ın sorunlarını çözme sözü verdi.

Hırsızlar deniz botlarından motorları çaldı

Küçük Kumla ve Narlı'da kıyıya bağlı olan arkalarındaki teknelerin motorları çalındı. Öğrenildiğine göre, geçtiğimiz yıl da bu günlerde sahilden birçok teknenin arkasına bağlı olan motorlar çalınmıştı. Pazar günü gecesi saat 05.00 - 06.00 sıralarında kimliği bilinmeyen motor hırsızları, kıyıya bağlı olan deniz botlarının iplerini çekerek arkalarında zincirli olan motorları zincirleri keserek çaldılar. Narlı Oba Sitesinin bulunduğu koyda demirli olan 7 botun teknelerini çalan hırsızlar, daha sonra Küçük Kumla da 9 adet daha bot motorunu çalarak kaçtılar. Motorları çalınan vatandaşlar Küçük Kumla Jandarma Karakoluna şikayette bulundular.

KAYIP

Gemlik Nüfus Müdürlüğünden aldığım nüfus cüzdanım, SSK kimlik kartım 10.08.2009 tarihinde kaybolmuştur. Hükümsüzdür. ŞÜKRAN KALAFAT

KAYIP

Gemlik Nüfus Müdürlüğünden aldığım nüfus cüzdanım, SSK kimlik kartım 10.08.2009 tarihinde kaybolmuştur. Hükümsüzdür. SİNEM KALAFAT

MÜDÜR ARANIYOR

Yeni kurulan şirketimize 2 yıllık aktüerlik, pazarlama, risk yönetimi ve sigortacılık bölümünden mezun veya 4 yıllık üniversite mezunu sigortacılık konusunda fiili 2 yıl çalışmış müdür aranmaktadır.

Müracaatların aşağıdaki cep telefonuna yapılması rica olunur.

MUSTAFA ENGİN KOÇ

0 533 643 12 55

RAMAZANA 8 GÜN KALDI

İMSAKİYE ÇEŞİTLERİMİZİ GÖRMEDEN KARAR VERMEYİN

Körfez Ofset

MATBAACILIK - YAYINCILIK - REKLAMCILIK

İstiklal Caddesi Bora Sokak No: 3/B

Tel : (0.224) 513 96 83 GEMLİK

Gemlik Körfez

ABONE OLDUNUZ MU?

ABONE OLUN OKUYUN OKUTUN

1979'dan Günümüze

30. YIL

ÇAKMAK TAVUKÇULUK

Kuruluşumuzun 30 .Yılı münasebetiyle
15 Ağustos 2009 Cumartesi günü saat:12.00'de
Pilav günü yapılacaktır.
Sizleri de aramızda görmekten mutluluk duyarız.

ÇAKMAK KUYUMCULUK LTD. ŞTİ.

ÖZEL GÜNE ÖZEL FİYATLAR

Ürünlerimiz Tarım ve Köy İşleri Bakanlığı izni ile
Türk Gıda Kondeksine uygun olarak hazırlanıp satışa sunulmaktadır.

TEL:(0.224) 513 21 21 -514 44 34
Pazar Cd. Asilhan İş Hanı No:11 - Gemlik /BURSA

G. M. A.
İNŞAAT LTD.ŞTİ.

BİTİRİYORUZ
SON 7 DAİRE
5 DÜKKAN

ŞEHİR MERKEZİNDE GÜVENLİ MODERN YENİ YAŞAM ALANINIZ

DOĞALGAZ KOMBİ SİSTEMİ VE PETEKLER & LAMİNAT PARKE
HAZIR MUTFAK & ISI VE SU YALITIMI & ODALAR AMERİKAN KAPI
GİRİŞ ÇELİK KAPI & KAPALI DEVRE KAMERA SİSTEMİ &
ALÇI SIVA & CEPHE KAPLAMA & OTOPARK & YEŞİL ALAN & PVC PENCERE
BİNA ANA GİRİŞLERDE SENSÖRLÜ AYDINLATMA & GÜVENLİK VE KAPICI DAİRESİ
TÜM SİTEYE TEK GİRİŞ VE GÜVENLİK KAMERA SİSTEMİ & MODERN ÇATI
İZOLASYONU VE ÇATI KAPLAMASI & TÜM SİTEYE YÖNELİK UYDU - TV BAĞLANTISI

Dr. Ziya Kaya Mh. Ilıca Cd. No: 50 - GEMLİK
TEL: 0 532 512 68 83 - 0.224 512 00 58

özel elma 1999 şekeri

KREŞLERİ

GEMLİK'İN İLK ÖZEL OKUL ÖNCESİ EĞİTİM KURUMU

KREŞ ve HAZIRLIK SINIFI (2-6 YAŞ) HER YAŞ İÇİN AYRI SINIFLARIMIZ VE İKİ BİNAMIZLA 10 YILDIR ATATÜRK İLKELERİNE BAĞLI, YARATICI, KENDİNE GÜVENEN, SORUMLULUK BİLİNCİNE SAHİP, DOĞAYA VE İNSANA SAYGILI MUTLU BİREYLER YETİŞTİRİYORUZ.

2009-2010 EĞİTİM-ÖĞRETİM YILI KAYITLARIMIZ DEVAM EDİYOR

ERKEN KAYIT ÖZEL FİYATLARIMIZDAN YARARLANMAK İÇİN

info@elmasekerikres.com veya 517 19 67 telefon ya da 517 19 12 nolu faksımızdan detaylı bilgi alabilirsiniz

LİBERTY (ŞEKER) SİGORTA

Macide ÖZALP

TRAFİK, KASKO, DASK, HER TÜRLÜ SİGORTA İŞLEMLERİ İŞ VE KONUT SİGORTALARI, FERDİ KAZA POLİÇELERİ YAPILIR

BAY MUSTAFA ÖZALP EMLAK'TAN

Her Çeşit Emlak Alım, Satım ve Kiralama Hizmetleri

Daire, Zeytinlik, Villa, Dükkan, Arsa, Arazi

MORTGAGE BROKER'İ

TAPU TAKİP İŞLERİ YAPILIR

ACİL SATILIK ve KİRALIKLARINIZ İÇİN BİZİ ARAYINIZ

Kayıkhane Sitesi C Blok'ta KİRALIK DAİRE

Manastır İlknur Sitesi E Blok 5 ile 10. kat Satılık veya Kiralık

Balıkpazarı 1. Kat 2+1 doğalgazlı Satılık Daire

Balıkpazarı Alemdar Cad. Civarı 120 m2 3+1 kombi, pimapen, laminant parke 65.000- TL

Manastır Merkezde 1382 metre, 1539 metre - 5760 m2 (Kumla yolu) Manastır'da 800 m2 imarlı arsa)

Hisartepe Mh. Hisar Sit. 120 m2 Satılık Daire 65.00 TL

Manastır Aydın Sitesi 2. Kat 2+1 Ful Eşyalı KİRALIK DAİRE

Sigorta Hastanesi ilerisi 3+1, 130 m2, 3 cepheli, asansönlü, kaloriferli, bakımlı, deniz görür KİRALIK DAİRE 400.00- TL

3 Ayrı Daireli Müstakil Ev (Bahçe İçinde)Yeni Devlet Hastanesi Altı

Belde Sit. 2. Kat 3+1, 3 cephe, 3 balkon ful deniz manzaralı 135 m2 65.000-TL

Manastır Sefa Aile Çay Bahçesi civarında 1. kat 140 m2 3+1 kalorifer asansörlü 65.000 TL

K.Kumla'da Ayazma Mevkii 6 Dönüm Zeytinlik

Bursa ve Gemlik'te Kiralık - Satılık Arsa-Vila -Daire bulunur.

Gemlik Sanayi Sitesi A/Blok 180 m2

Yeni Sölöz Bağlar Mevki 70 ağaç zeytin 2000 m2

K.Kumla Marsas Sitesi 2+1, 70 m2, masrafsız, denize sıfır. 41.000 TL

KONUT KREDİLERİNE ARACILIK YAPILIR.

Tel : 513 24 74 Fax: 514 10 21

Umurbey

DÜĞÜN SALONLARI

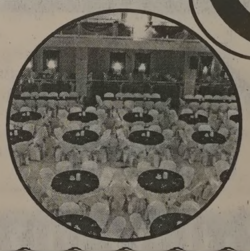

HERŞEY DAHİL

- SATEN GİYDİRİLMİŞ SANDALYE VE MASALAR
- 1. KALİTE SERVİS MALZEMELERİ
- ÜCRETSİZ ULAŞIM
- LİMİTSİZ MEŞRUBAT
- 13 KATLI PASTA
- ÇEREZ
- PİYANİST
- VİDEO ÇEKİMİ

HAFTA İÇİ 2.200.00- TL

GEMLİK'TE EŞİ BENZERİ OLMAYAN 1000 KİŞİLİK BALO SALONU ve 350 KİŞİLİK TERAS SALONU İLE TANINMIŞ EN BÜYÜK OTELLERDEKİ MUHTEŞEM BALO SALONLARINI ARATMAYACAK NİTELİKTE KALİTE ve HİZMET STANDARTLARI İLE KARŞINIZDAYIZ.

KREDİ KARTINA TAKSİT İMKANI

YEMEKLİ HERŞEY DAHİL

- TEREYAĞLI TAVUKLU PİLAV
- SATEN GİYDİRİLMİŞ SANDALYE VE MASALAR
- 1. KALİTE SERVİS MALZEMELERİ
- ÜCRETSİZ ULAŞIM
- LİMİTSİZ MEŞRUBAT - AYRAN
- 13 KATLI PASTA
- ÇEREZ
- PİYANİST - VİDEO ÇEKİMİ

HAFTA SONU GÜNDÜZ 3.000.00 TL

Atatürk Caddesi Parsbey Mh. No:55 - Umurbey / GEMLİK

TEL: 0.224 525 17 00 - GSM: 0.532 546 45 75 - www.suren.com.tr

Gemlik Körfez

Şehit Muammer Bıçakçı Turnuvası devam ediyor

STADYUM GENÇLİK

GEMLİK TAYFA

Seyfettin ŞEKERSÖZ

Bu yıl birincisi düzenlenen Şehit Muammer Bıçakçı Halı Saha Futbol Turnuvası Olimpik Halı Saha Tesisleri'nde devam ediyor. Turnuvada iddialı takımlar rakiplerini rahat üstünlük sağlarken, bazı maçlarda ise sürpriz sonuçlar alınıyor.

Oynanan maçlarda Stadyum Gençlik, Özdilek'i 9-1 yenerken, Gemlik Tayfa Serra Grup'u 5-2 yenerek yoluna devam etti. Önceki akşam yapılan maçlarda ise Şahinoğulları takımı ilk yarıda zorlandığı Hamidiyeliler Derneği takımını 7-3 yendi. Şahinoğulları takımının gollerini İbrahim (1) Nuri (3) Alpaslan (3) atarken Hamidiyeliler Derneğinin gollerini ise Volkan (2) ve Mehmet (1) kaydetti. İkinci maçta ise Dadaşlar Derneği ile F.C. Spor karşılaştı. Dadaşlar Derneğinin 6-2 galip ayrıldığı maçta golleri Ahmet (1) Recai (4) ve Taha (1) atarken F.C. Spor'un golleri Ömer ve Samet'ten geldi.

ŞAHİNOĞULLARI

DADAŞLAR DERNEĞİ

ÖZDİLEK

SERRA GRUP

HAYDARİYELİLER DERNEĞİ

F.C. SPOR

HUZUR BULABİLECEĞİNİZ BİR ORTAM
GEMLİK KÖRFEZİ'NİN MUHTEŞEM GÖRÜNTÜSÜ

YENİ EVLENECEK ÇİFTLER, KAYALAR CAFE'YE UĞRAMADAN NİKAH MASASINA OTURMAYIN.

GELİN VE DAMADA SÜRPRİZ İKRAMLAR.....

kayalar
cafe- fast food

Sabah Kahvaltısı
Öğle ve Akşam Yemekleri
Soğuk ve Sıcak Içecekler
Meşhur Bursa Kebabı
Pideli Köfte & Mantı
Fast food ve Tatlı Çeşitleri

ÖZEL GÜN ve GECELER - BAYİ ve GRUP TOPLANTILARI
AKŞAM YEMEKLERİNDE GÜLER YÜZLÜ HİZMET ve
EV SICAKLIĞINI ARATMAYAN,
MÜŞTERİ MEMNUNİYETİNİ İLKE EDİNMİŞ PERSONELİ İLE
3 KATLI BİNAMIZLA HİZMET VERMEKTEN GURUR DUYARIZ....

Umurbey Celal Bayar Anıt Mezarı yanında hizmetinizdeyiz

Rezervasyon ve Siparişleriniz için BİZİ ARAYIN 525 09 29

Ev ve işyerlerine servisimiz vardır

KAHVALTI 8.00 TL

BALIK ÇORBASI 3.00 TL

KİREMİTTE MANTAR 4.00 TL

KİREMİTTE ALABALIK 6.00 TL

SAZAN TAVA 6.00 TL

YAYIN ŞİŞ 12.00 TL

KEREVİT 12.00 TL

45 YILLIK TECRÜBE

RAHMİ BABA
RESTAURANT

Gemlik Orhangazi Yolu üzeri Gedelek Köyü altı

Tel : 0 224 586 54 04

İkinci varlık barışında son başvuru yaklaşıyor

Yastık altındaki biri kimleri ekonomiye kazandırılması ama cıyla Maliye Bakanlı ğı'nın hayata geçirdi ği 2'inci Varlık Barışı uygulamasında 1 Haziran tarihi itiba rıyla yasal defter ka yıtlarında işletmele rin özkaynakları arasın da yer alma yan ve kapsama giren varlıklar, 10 Temmuz tarihinden 30 Eylül 2009 tarihi akşamına kadar, gelir veya kurumlar vergisi yönünden bağlı olunan vergi dairelerine beyan edilebilecek.

Tam mükellefiyete tabi gerçek kişiler ile kurumların 1 Ma yıs-31 Kasım 2009 tarihleri ara sında, Kanuni ve iş merke zi Türkiye'de bulunmayan kurumlara ilişkin iştirak hissele rinin satışından doğan kazançları, Kanuni ve iş merke zi Türkiye'de bulunmayan kurumlardan elde ettikleri iştirak kazançları, yurt dışında bulunan işyeri ve daimi temsilcileri aracılığıyla elde ettikleri ticari kazançları, 28 Şu bat 2010 tarihine kadar Türkiye'ye transfer edilmesi kaydıyla gelir veya kurumlar vergisinden müstesna olacak. 5811 Sayılı Bazı Varlıkların Milli Ekonomiye Kazan dırılması Hakkında Kanuna İlişkin Genel Tebliğ Resmi Gazete'de yayımlandı. Yurt dışında sahip olunan varlıklara ilişkin "bildirim ve beyan" başlıklı bölümün sonuna "5917 sayılı Kanun la yapılan değişiklikler sonrasında ise gerçek veya tüzel kişiler tarafından 1 Haziran 2009 tarihi itibarıyla yurt dışında sahip olunan ve kapsama giren varlıklar, 10 Temmuz-30 Tem muz 2009 tarihi ak şamına kadar, bildi rim veya beyan konusu yapılabilecek" şeklinde ekleme yapıldı.

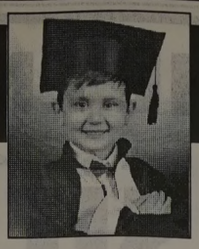

ÇİZİYORUM

Barış Güler'in kaleminden

10 YAŞ

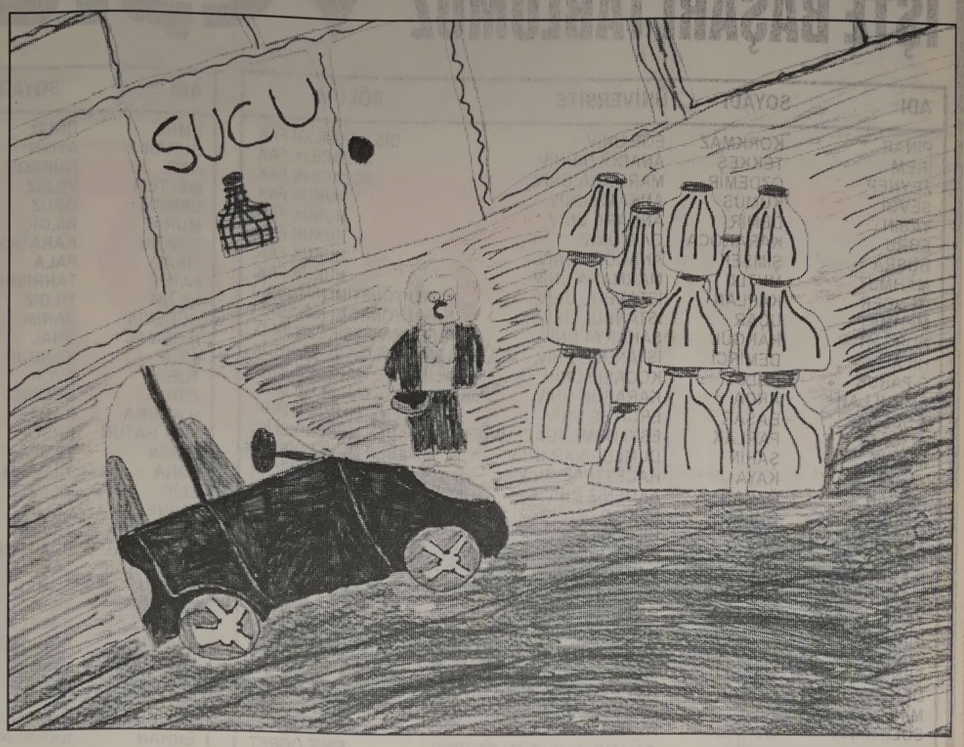

FESİHNAME ve AZİLNAME

BURSA 9. NOTERLİĞİ'NE

Gemlik Ticaret Sicili Memurluğu'nun 3830/Gemlik sayısında kayıtlı Kayhan Mah. Vefa Sok. No:36 Gemlik/BURSA mahalde faaliyette bulunan Nükhet Bıyıklı ile aramızda akdedilen acentelik sözleşmemizi, sözleşmedeki yetkiye dayanarak karşılıklı olarak feshettik. Sözleşmeye müsteniden Bursa 9. Noterliğince 29.08.2005 tarih ve 32712 yevmiye numarası ile onaylı acentelik mukavelemiz ve Bursa 9. Noterliğince 29.08.2005 tarih 32713 yevmiye numarası ile onaylı acentelik vekaletnamemiz ile verilen yetkiler kaldırılmış ve acente Nükhet Bıyıklı yetkilerinden azil edilmiştir.

AK SİGORTA A.Ş.

ELEMAN ARANIYOR

LİDER MEDİKAL ORHANGAZİ ŞUBESİNDE ÇALIŞACAK BAYAN ELEMAN ARANIYOR

Müracaatların şahsen ve 1 adet fotoğrafla birlikte yapılması rica olunur.

Camikebir Mh. İstiklal Cad. Garaj Sok. Zeytin Tıp Merkezi yanı

Tel : 573 25 44 ORHANGAZİ

NÖBETÇİ ECZANE

13 Ağustos 2009 Perşembe

MELİS ECZANESİ

Balıkpazarı Yedievler Sok

Tel : 513 52 65 GEMLİK

GEMLİK REHBERİ

GEREKLİ TELEFONLAR	
İtfaiye	110
Polis İmdat	155
Jandarma İmdat	156
Jandarma K.	513 10 55
Polis Karakolu	513 18 79
Gar. Kom.	513 12 06
KAYMAKAMLIK	
Kaymakamlık	513 10 51
C.Savcılığı	513 10 53
C.Savcı Yrd.	513 29 54
Emniyet Müd.	513 10 28
ULAŞIM	
METRO	513 12 12
Aydın Turizm	513 20 77
Süzer Turizm	512 10 72
Kanberoğlu-Esadaş	514 45 49
Anıtur	514 47 71
Kamil Koç	513 35 71
HASTANELER	
[illegible] Hastanesi	517 34 00
[illegible] Hast.	513 23 29
[illegible]	513 10 68
[illegible] Tomografi	513 65 29
[illegible] Tıp Mrk.	513 60 40
TAKSİLER	
"Körfez Taksi"	513 18 21
[illegible]ar Taksi	513 24 67
[illegible]	513 32 40
[illegible]	513 23 24
[illegible]	517 33 94

RESMİ DAİRELER	
TEK Arıza	513 20 66
TEK İşletme	513 45 03
Statyum	514 00 95
Orm.Böl.Şef.	513 12 86
Milli Eğt. Md.	513 11 74
Halk Kütüphane	513 13 53
Askerlik Şb.	513 10 57
Karayolları	513 13 08
Liman Baş.	513 11 33
Mal Müd.	513 10 95
Nüfus Md.	513 37 42
Özel İd. Md.	513 15 07
Tapu Sicl. Müd.	513 14 14
Müftülük	513 13 64
Gümrük Md.	524 85 86
Tekel Md.	513 10 42
Ver. Dairesi Md.	513 10 92
İlçe Tarım Müd.	513 10 45
İlçe Seç. Md.	513 77 73
Halk Eğitim Müd.	513 18 46
BELEDİYE	
Santral	513 45 21 -23
Başkanlık	513 45 20
Zabıta	513 24 32
Otobüs İşlet.	513 45 21-122
BUSKİ	514 57 96
İtfaiye	513 23 25
Muhasebe Md.	513 45 21-182
Yazı İşl. Md.	513 45 21-111
Su Arıza	Yalnız 185

DENİZ OTOBÜSÜ	
Bursa	256 77 84
Mudanya	544 30 60
Yenikapı	(212) 516 12 12
Yalova	(226) 811 13 23
İDO İmam Aslan Dinlenme Tes.	513 23 94
VAPUR - FERİBOT	
Yalova	(226) 814 10 20
Topçular	(226) 363 43 19
Eskihisar	(262) 655 60 31
OTOBÜS	
Şehirlerarası	261 54 00
Otobüs Terminali	(18 Hat)
DAĞITICILAR	
GEMDAŞ	513 29 29
Aygaz	513 12 95
Habaş	513 16 37
Mogaz	513 75 58
Ergaz	513 88 43
İpragaz	513 22 59
Habaşgaz	513 45 46
Yeni Likitgaz	513 65 00
BP Gaz	514 59 81
Bütünler Likitgaz	513 80 00
Akçagaz	514 88 70
Totalgaz	514 17 00
Akcan Petrol	513 10 79
MAR-PET	513 30 33
Tuncay Otogaz	513 14 25
Beyza Petrol	513 01 03

Gemlik Körfez
GEMLİK'İN İLK GÜNLÜK SİYASİ GAZETESİ

YEREL SÜRELİ YAYIN

YIL : 37 SAYI : 3434

FİYATI : 50 Kr. (KDV Dahil)

Sahibi : Kadri GÜLER

Sorumlu Yazı İşleri Müdürü : Serap GÜLER

Haber Müdürü : Seyfettin ŞEKERSÖZ

İstiklal Cad. Bora Sok. No:3/B

Tel : 513 96 83 Fax : 513 35 95 GEMLİK

Yönetim ve Basım Yeri : KÖRFEZ OFSET

Matbaacılık-Yayıncılık-Reklamcılık Tesisi

İstiklal Cad. Bora Sok. No:3/B GEMLİK

(Dini bayram Günleri ve Pazar günleri yayınlanmaz)

GEMLİK SİNEMA GÜNLÜĞÜ

VENÜS SİNEMASI

İŞKENCE ODASI

11.45 - 14.00 - 16.15

Rezervasyon

(Tel : 513 33 21)

SON ÖSS'DE YİNE EN ÖNDEYİZ

Bireysel ve Kitlesel Başarının Değişmeyen Adresi

İŞTE BAŞARI TABLOMUZ

"Dershanecilikte Ekol"

YEŞİLIRMAK

ADI	SOYADI	ÜNİVERSİTE	BÖLÜM
PINAR	KORKMAZ	EGE ÜNİV.	DİŞ HEKİMLİĞİ FAK.
İREM	TEKKEŞ	ANADOLU ÜNİV.	ECZACILIK FAK.
ZEYNEP	ÖZDEMİR	MARMARA ÜNİV.	ECZACILIK FAK.
SEVGİ	KÜMÜŞ	ANKARA ÜNİV.	HUKUK FAK.
YASİN	DEMİR	ANKARA ÜNİV.	HUKUK FAK.
EBRU	KARAKOCA	GAZİ ÜNİV.	HUKUK FAK.
BÜŞRA	ŞİMŞEK	ANADOLU ÜNİV.	HUKUK FAK.
MAHMUT	MUTLU	MARMARA ÜNİV.	HUKUK FAK.
GENCER	KAPLAN	İSTANBUL ÜNİV.	KAMU YÖNETİMİ (SİYASAL)
MEHMET	UÇAR	İSTANBUL ÜNİV.	KAMU YÖNETİMİ (SİYASAL)
NURŞAH	HANGÜL	SAKARYA ÜNİV.	REHBERLİK VE PSİKOLOJİK D.
HİLAL	DEMİRCİ	İSTANBUL ÜNİV.	MOLEKÜLER BİYOLOJİ VE GENETİK
Ö.FARUK	BULUT	KOCAELİ ÜNİV.	METALURJİ VE MALZEME MÜH.
EMRULLAH	ARDA	KARABÜK ÜNİV.	METALURJİ VE MALZEME MÜH.
Z.SUEDA	BASAR	ERCİYES ÜNİV.	MALZEME BİLİMİ VE MÜH.
ALİCAN	PARLAK	ESKİ.OSMANGAZİ ÜNİV.	MADEN MÜHENDİSLİĞİ
MURAT	ŞAHİN	DUMLUPINAR ÜNİV.	MADEN MÜHENDİSLİĞİ
YASİN	KAYA	HACETTEPE ÜNİV.	FİZİK MÜHENDİSLİĞİ
ALİCAN	ÖZCAN	AKDENİZ ÜNİV.	KONAKLAMA İŞLETMECİLİĞİ
E.BURCU	GÜLSOY	ESKİ. OSMANGAZİ ÜNİV.	KİMYA MÜHENDİSLİĞİ
TUNAHAN	YILDIZ	BİLKENT ÜNİV.	FİZİK (BURSLU)
ASLI	KARGI	İSTANBUL TEKNİK ÜNİV.	JEOFİZİK MÜHENDİSLİĞİ
R.EKREM AHMET	REİSOĞLU	SAKARYA ÜNİV.	ÇEVRE MÜHENDİSLİĞİ
E.EMİN	BAHADIR	YILDIZ TEKNİK ÜNİV.	ŞEHİR VE BÖLGE PLANLAMA
YİĞİT	AY	HACETTEPE ÜNİV.	İSTATİSTİK
DİNDAR	ÖRBEYİ	ULUDAĞ ÜNİV.	SINIF ÖĞRET.
CELİL	DUMAN	ZONGULDAK K.ELMAS ÜNİV.	SINIF ÖĞRET.
ŞENNUR	KARSLI	TRAKYA ÜNİV.	SINIF ÖĞRET.
DENİZ	DOĞAN	AMASYA ÜNİV.	SINIF ÖĞRET.
MİNE	KILIÇ	ZONGULDAK K.ELMAS ÜNİV.	SINIF ÖĞRET.
SÜLEYMAN	BENZER	ADIYAMAN ÜNİV.	SINIF ÖĞRET.
ZEYNEP	GEDİK	ÇANAKKALE 18 MART ÜNİV.	SINIF ÖĞRET.
MELTEM	DOĞRU	CELÂL BAYAR ÜNİV.	SINIF ÖĞRET.
MURAT	DÜNDAR	AKDENİZ ÜNİV.	SINIF ÖĞRET.
KÜBRA	DAĞ	KASTAMONU ÜNİV.	TÜRKÇE ÖĞRET.
AYNUR	SARI	MARMARA ÜNİV.	SOSYAL BİLGİLER ÖĞRET.
NUR	TEKİN	DOKUZ EYLÜL ÜNİV.	SOSYAL BİLGİLER ÖĞRET.
SEVİNÇ	AYAZ	EGE ÜNİV.	OKUL ÖNCESİ ÖĞRET.
ARZU	DOĞAN	SELÇUK ÜNİV.	ÇOCUK GELİŞİMİ VE EĞİTİMİ ÖĞRET.
YİĞİT	ERGUN	KOCAELİ ÜNİV.	OTOMOTİV ÖĞRET.
MUHAMMET	AKSOY	GAZİ ÜNİV.	OTOMOTİV ÖĞRET.
ŞEMSETTİN	SEVİŞ	MARMARA ÜNİV.	OTOMOTİV ÖĞRET.
NURULLAH	DAĞDEVİREN	SAKARYA ÜNİV.	METAL ÖĞRET,
ELİF	ÖZKURT	GAZİOSMANPAŞA ÜNİV.	FEN BİLGİSİ ÖĞRET.
SELİN	KOMİT	UŞAK ÜNİV.	FEN BİLGİSİ ÖĞRET.
F.MERVE	TORBAOĞLU	KOCAELİ ÜNİV.	FEN BİLGİSİ ÖĞRET.
HARUN	AYDOĞDU	ANADOLU ÜNİV.	BİLGİ. VE ÖĞRETİM TEKN. ÖĞRET.
GÜLÇİN	YILDIZ	FIRAT ÜNİV.	BİLGİ. VE ÖĞRETİM TEKN. ÖĞRET.
GÜLSÜM	DOĞRU	KASTAMONU ÜNİV.	İLKÖĞR. MATEMATİK ÖĞRET.
İ.KUBİLAY	KÖSE	KOCAELİ ÜNİV.	SİYASET BİLİMİ VE KAMU YÖN.
SERDAR	DOĞAN	PAMUKKALE ÜNİV.	SİYASET BİLİMİ VE KAMU YÖN.
HÜSEYİN	ALKAN	AKDENİZ ÜNİV.	SİNEMA VE TELEVİZYON
ÖZGE	KARA	ULUDAĞ ÜNİV.	MATEMATİK
HALİME	AYGÜL	DUMLUPINAR ÜNİV.	MATEMATİK
CEREN	AKCEYLAN	KOCAELİ ÜNİV.	MATEMATİK
DERYA	DURSUN	GAZİOSMANPAŞA ÜNİV.	MATEMATİK
ABDURRAHMAN	COŞKUN	ÇANKIRI KARATEKİN ÜNİV.	MATEMATİK
AYFER	ÖZTÜRK	EGE ÜNİV.	MATEMATİK
A.İHSAN	BAYRİ	SELÇUK ÜNİV.	MATEMATİK
E.GÜLSÜM	AYGÜN	İSTANBUL ÜNİV.	COĞRAFYA
NURSİMA	SAKA	ANKARA ÜNİV.	COĞRAFYA
FUNDA	NALDEMİR	MARMARA ÜNİV.	COĞRAFYA
ÖZGE	KOÇAK	BİLECİK ÜNİV.	İKTİSAT
MERVE	DİNÇER	HİTİT ÜNİV.	İKTİSAT
TUĞÇE	DUR	ANADOLU ÜNİV.	İKTİSAT
SİNA	TANIŞ	İSTANBUL ÜNİV.	İKTİSAT (İNGİLİZCE)
NUH	KARATAŞTAN	İSTANBUL ÜNİV.	İKTİSAT (İNGİLİZCE)
U.KADİR	KÖKSAL	DUMLUPINAR ÜNİV.	KAMU YÖNETİMİ
İLKNUR	BİNGÖL	BALIKESİR ÜNİV.	KAMU YÖNETİMİ
ALPER	GÜZEL	DUMLUPINAR ÜNİV.	KAMU YÖNETİMİ
YASEMİN	ARAZ	DUMLUPINAR ÜNİV.	KAMU YÖNETİMİ
M.ALPARSLAN	YILMAZ	SÜLEYMAN DEMİREL ÜNİV.	KAMU YÖNETİMİ
B.FULYA	CENGİZ	DUMLUPINAR ÜNİV.	KAMU YÖNETİMİ
GAZİ	GÜNEL	ANADOLU ÜNİV.	KAMU YÖNETİMİ
SELİME	SEREZ	DUMLUPINAR ÜNİV.	KAMU YÖNETİMİ
N.BETÜL	AYDIN	DOKUZ EYLÜL ÜNİV.	KAMU YÖNETİMİ
FATMA	BAYRAKDAR	SAKARYA ÜNİV.	SOSYOLOJİ
M.SULTAN	ALAN	ULUDAĞ ÜNİV.	KİMYA
İ.EMRE	AKBAŞ	SAKARYA ÜNİV.	KİMYA
F.SAMET	ÇAKMAK	ORDU ÜNİV.	KİMYA
SONER	TAZEGÜL	CELÂL BAYAR ÜNİV.	BİYOLOJİ
KADRİYE	KÜÇÜK	ÇANAKKALE 18 MART ÜNİV.	TARİH
SEDAT	ÖZER	ANADOLU ÜNİV.	TARİH
ABDÜLKERİM	YILDIZ	BALIKESİR ÜNİV.	TARİH

ADI	SOYADI	ÜNİVERSİTE	BÖLÜM
EMRE	ÜNLÜ	YILDIZ TEKNİK	ELEKTRONİK VE HABERLEŞME MÜH.
BURAK	AYDIN	BALIKESİR ÜNİV.	ELEKTRİK-ELEKTRONİK MÜH.
AZİZ	GÜRSOY	ORTA DOĞU TEKNİK	ELEKTRİK-ELEKTRONİK MÜH.
MELTEM	YILDIZ	İSTANBUL TEKNİK ÜNİV.	GEOMATİK MÜH.
CENGİZ	OBUZ	ULUDAĞ ÜNİV.	MAKİNE MÜH.
MURAT	BİLGİÇ	DUMLUPINAR ÜNİV.	MAKİNE MÜH.
S.FATİH	KARATAŞ	GEDİZ ÜNİV.	MAKİNE MÜH.
FIRAT	PALA	AKSARAY ÜNİV.	MAKİNE MÜH.
FATİH	TANRIVERDİ	ERCİYES ÜNİV.	MAKİNE MÜH.
NEJAT	YILDIZ	PAMUKKALE ÜNİV.	MAKİNE MÜH.
HÜSEYİN	SARIM	ZONGULDAK KARAELMAS ÜNİV.	MAKİNE MÜH.
N.CEMAL	ÜNAL	SAKARYA ÜNİV.	MAKİNE MÜH.
EYÜP	KANBUR	SAKARYA ÜNİV.	MAKİNE MÜH.
TUBA	AVCI	ORTA DOĞU TEKNİK ÜNİV.	KİMYA
ZUHAL	DEMİRCİ	ORTA DOĞU TEKNİK ÜNİV.	KİMYA
H.KÜBRA	KARA	MARMARA ÜNİV.	İLAHİYAT
ŞİFA HATUN	ERSÖZ	ANADOLU ÜNİV.	İLAHİYAT
ERKİN	TEMEL	DOKUZ EYLÜL ÜNİV.	İLAHİYAT
ESRA	YILDIRIM	ÇANAKKALE 18 MART ÜNİV.	İLAHİYAT
ELİF	YILMAZ	SAKARYA ÜNİV.	İLAHİYAT
EMİNE	ÇELİK	SAKARYA ÜNİV.	İLAHİYAT
NURULLAH	SEVEN	İSTANBUL ÜNİV.	İLAHİYAT
NİHAL	DÜZGÜNEY	BALIKESİR ÜNİV.	TÜRK DİLİ VE EDEBİYATI
ŞEYMANUR	SARICA	FATİH ÜNİV.	TÜRK DİLİ VE EDEBİYATI
BURCU	ÇOBAN	FATİH ÜNİV.	TÜRK DİLİ VE EDEBİYATI
SONGÜL	YILDIZ	DUMLUPINAR ÜNİV.	TÜRK DİLİ VE EDEBİYATI
EMRE	KALELİ	ULUDAĞ ÜNİV.	TÜRK DİLİ VE EDEBİYATI
TUĞBA	ADIGÜZEL	ANADOLU ÜNİV.	TÜRK DİLİ VE EDEBİYATI
SEDA	USTA	ANADOLU ÜNİV.	TÜRK DİLİ VE EDEBİYATI
SİNAN	ALPARSLAN	ANADOLU ÜNİV.	TÜRK DİLİ VE EDEBİYATI
LÜTFÜ	ÇIĞLIK	ANADOLU ÜNİV.	TÜRK DİLİ VE EDEBİYATI
İLKNUR	GÜNDOĞDU	ANADOLU ÜNİV.	TÜRK DİLİ VE EDEBİYATI
ERHAN	ERKMENOĞLU	ANADOLU ÜNİV.	TÜRK DİLİ VE EDEBİYATI
ELİF	ERSÖZ	KOCAELİ ÜNİV.	ULUSLARARASI İLİŞKİLER
ZEYNEP	SAYLIK	ANADOLU ÜNİV.	ULUSLARARASI İLİŞKİLER
ELİF	ŞAHİN	KARADENİZ TEKNİK ÜNİV.	ULUSLARARASI İLİŞKİLER
H.İBRAHİM	KARTAL	SAKARYA ÜNİV.	ULUSLARARASI İLİŞKİLER
SEDA	AYSU	DUMLUPINAR ÜNİV.	İŞLETME
MEHMET	ÖZALP	AKDENİZ ÜNİV.	İŞLETME
M.SİNAN	TURNA	ANADOLU ÜNİV.	İŞLETME
BÜŞRA	SARAÇOĞLU	KIRIKKALE ÜNİV.	İŞLETME
A.ARAS	ÜLKER	HALİÇ ÜNİV.	İŞL. ENFORMATİĞİ (BURSLU)
DAVUT	COŞKUN	SAKARYA ÜNİV.	İŞLETME YÖNETİMİ
O.SEÇKİN	BOZKIR	SAKARYA ÜNİV.	MALİYE
SEMA	BAYRAK	DUMLUPINAR ÜNİV.	MALİYE
ZEHRA	NEBİLİ	ESKİŞEHİR OS. ÜNİV.	MALİYE
YEŞİM	ERBAY	PAMUKKALE ÜNİV.	MALİYE
FATMA	KAYA	ANADOLU ÜNİV.	MALİYE
GÖKHAN	GÜNEY	KOCAELİ ÜNİV.	TURİZM VE SEYAHAT HİZ
BETÜL	YAZICI	MARMARA ÜNİV.	EBELİK
BETÜL	BAŞKAN	İSTANBUL ÜNİV.	BİLGİ VE BELGE YÖNETİMİ
M.BİLGEHAN	HAKSEVER	ANADOLU ÜNİV.	Ç. EKONOMİSİ VE ENDÜSTRİ İLİŞ
ELİF	CANKURT	İSTANBUL ÜNİV.	KLASİK ARKEOLOJİ
AHMET	BAKİ	ANADOLU ÜNİV.	ADALET
YUSUF	HOMAN	ANADOLU ÜNİV.	ADALET
MERVE	ELBAŞ	ZONGUL. KARAELMAS	BANKACILIK VE SİGORTACILIK
MUHAMMED	ADIGÜZEL	GAZİOSMANPAŞA	ELEK. HABERLEŞME TEKNOLOJİSİ
SELİN	ŞIK	ULUDAĞ ÜNİV.	BİLGİSAYAR PROGRAMCILIĞI
MERVE	ÇAKAL	ULUDAĞ ÜNİV.	BİLGİSAYAR PROGRAMCILIĞI
TUĞBA	AYDIN	ULUDAĞ ÜNİV.	BİLGİSAYAR PROGRAMCILIĞI
DEMET	ADAKAN	ULUDAĞ ÜNİV.	BİLGİSAYAR PROGRAMCILIĞI
TUĞBA	AKSOY	ULUDAĞ ÜNİV.	BİLGİSAYAR PROGRAMCILIĞI
ELİF	AYYILDIZ	ULUDAĞ ÜNİV.	BİLGİSAYAR PROGRAMCILIĞI
ALİ	ÖZMEN	SAKARYA ÜNİV.	BİLGİSAYAR PROGRAMCILIĞI
GÜLCAN	KAYAR	ULUDAĞ ÜNİV.	BİLGİSAYAR PROGRAMCILIĞI
HAVA	TOLAR	K.MARAŞ SÜTÇÜ İMAM	BÜRO YÖNETİMİ VE SEKRETERLİK
AKIN	ÜNER	SAKARYA ÜNİV.	DIŞ TİCARET
ÖNDER	KORUKÇU	SAKARYA ÜNİV.	DIŞ TİCARET
ŞAHİDE	SEYREK	AFYON KOCATEPE ÜNİV.	DIŞ TİCARET
ASLI	ARAS	AFYON KOCATEPE ÜNİV.	DIŞ TİCARET
CANSU	KAYA	AFYON KOCATEPE ÜNİV.	DIŞ TİCARET
SELEN	AYDINLIK	DUMLUPINAR ÜNİV.	DIŞ TİCARET
KEMAL	ŞİMŞEK	DUMLUPINAR ÜNİV.	DIŞ TİCARET
GÖKÇE	ÇAĞDAŞ	SAKARYA ÜNİV.	MUHASEBE VE VERGİ UY.
HALİL	DEMİR	DOKUZ EYLÜL ÜNİV.	MUHASEBE VE VERGİ UY.
KÜBRA	AKDOĞAN	PAMUKKALE ÜNİV.	MUHASEBE VE VERGİ UY.
ANIL	KAYA	DUMLUPINAR ÜNİV.	PAZARLAMA
BUKET	KARAOĞLU	YALOVA ÜNİV.	PAZARLAMA
AHMED	AYDIN	ANADOLU ÜNİV.	RAYLI SİSTEMLER MAKİNE TEK.
Y.EMRE	EKER	KOCAELİ ÜNİV.	SİVİL SAVUNMA VE İTFAİYE
MUHAMMED	YAVUZ	YALOVA ÜNİV.	SİVİL SAVUNMA VE İTFAİYE
HİLAL	KÜÇÜK	SELÇUK ÜNİV.	YEREL YÖNETİMLER

"Bu başarıda emeği geçen tüm öğretmen, veli ve öğrencilerimizi tebrik ederiz."

ÖSS : 514 47 06 - 07 - 08 SBS: 514 47 87

ÖZEL AYKENT İLKÖĞRETİM OKULU

"İyi bir gelecek Aykent ile başlar"

Özel Aykent İlköğretim Okulu ve Anasınıfı 2009-2010 dönemi kayıtları başladı

Gemlik-Orhangazi yolu 2.Km.
Umurbey Paşabahçeler Mevkii
Tel : 513 50 84 GEMLİK
www.aykentilkogretim.k12.tr

OKULUMUZUN YETİŞTİRDİĞİ ÖĞRENCİLER

Hoşgörülüdür, şeffaftır, olaylara profesyonellikle yaklaşır ve çözer, planlıdır, çalışmalarını planlar ve uygular, evrenseldir, çağa ayak uydurmasını bilir, yeniliklere açıktır, süreç odaklıdır, paylaşımcıdır. Her zaman ve her konuda özveri ile çalışır, vefakardır, dostlarını asla unutmaz, sürekli eğitim ilkesi ile hareket eder, kararlı ve tutarlıdır, kendi kararlarını verir ve uygular, özgüveni tamdır. Her yerde ve her ortamda kendini ispatlar, engel tanımaz, "BAŞARACAĞIM" der ve başarır....

Deneyimli kadromuz ve çağdaş eğitim anlayışıyla sizlere en yakın özel okuluz

4-5 YAŞ	4.300 TL
ANA SINIFI	4.500 TL
1. SINIF	5.500 TL
2. SINIF	6.600 TL
3. SINIF	6.600 TL
4. SINIF	6.600 TL
5. SINIF	6.600 TL
6. SINIF	6.600 TL
7. SINIF	6.600 TL
8. SINIF	6.600 TL

Ücretlerimize eğitim-öğretim, yemek, servis ve KDV dahildir.

Kuruluş:1973

Gemlik Körfez

GEMLİK'İN İLK GÜNLÜK SİYASİ GAZETESİ

14 Ağustos 2009 Cuma www.gemlikkorfezgazetesi.com info@gemlikkorfezgazetesi.com 50 Kr

ÖZTÜRK

HALI YIKAMA FABRİKASI

"Halı Yıkamak bir Sanattır"

Halılarınız evinizden alınıp özenle yıkandıktan sonra en kısa süre içinde tekrar evinize teslim edilir.

Servisimiz Ücretsizdir.

Dr. Ziya Kaya Mh. Alp Sk. (Emniyet Müdürlüğü arkası)

Alo: 514 57 37

Zaman zaman tartışmaların yaşandığı Konsey çalışmalarını bitirdi

Kent Konseyi Yürütme Kurulu belirlendi

Kent Konseyi'nin dün yapılan ikinci toplantısında 11 kişilik Yürütme Kurulu belirlendi. Kent Konseyi Başkanlığı'na ise Belediye Başkanı Fatih Mehmet Güler seçildi. Geçtiğimiz hafta 7 kişiden oluşması istenen Yürütme Kurulu konusunda anlaşmazlıklar çıkmış, toplantı bir hafta ertelenmişti. Liste halinde yapılan seçimlere eski Belediye Başkanı Mehmet Turgut itiraz edince, Divan Başkanı ile Turgut arasında kısa süren bir tartışma yaşandı. Başkan Güler, eleştirileri cevaplandırırken, "Çocuk geç doğmaktadır. Geç doğumun sıkıntılarını yaşadık" dedi. Sayfa 3'de

Kent Konseyi Yürütme Kurulu belirlendi.

Gemlik Birey'den büyük başarı

Birey Dershanesi Gemlik Şubesi'nden yapılan açıklamada, Gemlik'te hedefledikleri başarıya ulaştıkları bildirildi.

Birey Dershanesi'ne devam eden öğrencilerden 3 öğrencinin Tıp Fakültelerini, 4 öğrencinin hukuk fakültelerini, 1 öğrencinin eczacılık fakültesini, 2 öğrencinin diş hekimliği fakültesini, 46 öğrencinin ise çeşitli mühendislik fakültelerini kazandığı belirtildi. 11 öğrencinin eğitim fakültelerine, 44 öğrencinin ise iktisat fakültelerine, 111 öğrencinin ise değişik fakültelere yerleştiğini açıklayan Birey Dershanesi yetkilileri, SBS sınavlarında ise 4 öğrencilerinin Fen Lise lerine, 41 öğrencinin Anadolu Liselerine, 37 öğrencinin de Anadolu Teknik ve Meslek Liselerine yerleştiği belirtilerek, "6. sınıflar SBS sınavlarında 11 Eylül İlköğretim Okulu'ndan (Dershanemize devam eden) Furkan Aydemir 479.143 puanla Gemlik birincisi olmuştur" denildi.

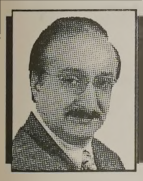

Güne Bakış

Kadri GÜLER
kadri_guler@hotmail.com

Beklenen çocuk doğdu: Kent Konseyi oluştu...

Kent Konseyi'nin kurulma haberini duyduğumda sevinmiştim.

Yıllar önce Bursa'da ve birçok yerde kurulan bu oluşum, yerel yönetimlerde görev alamayan sivil toplum kuruluşları kent yönetimine katkı sağlayacaktı.

Demokratik, katılımcı, modern bir yapılanmaydı bu..

Daha önce kurulmasını isterdim ama, bunun hiçbir işe yaramayacağına inanan bir yönetim vardı o günlerde.

Bugün durum farklı..

Kenti birlikte yönetmek isteyen bir anlayış işbaşında...

Bunun için sancılı da olsa Kent Konseyi toplandı.

İlk toplantıda yaşanan acemilikler, ikincisin de daha az yaşandı.

Divan başkanı ile eski başkanın karşılıklı polemiklere girmesi hoş olmadı.

İlk toplantıda 7 kişi olan Yürütme Kurulu 11 kişiye çıkarıldı.

Belediye kendisiyle uyum içinde çalışacak bir Yürütme kurulu listesi oluşturdu..

Seçimlere liste halinde girilmesi oylanarak kabul edilince, liste dışında kalan gruplar buna tepki gösterdi.

Bu da doğaldır.

Yürütme Kurulu iki yıllığına görev yapacak. Başkanlığına da Belediye Başkanı Fatih Mehmet Güler seçildi.

Burada amaç, kent yönetiminde söz sahibi olmayan grupların kent için yapılabileceklerini gündeme getirmek, bunları yerel yönetimlere sunmaktır.

Bir diyalog ortamında, yöneticilerin gözünden kaçan hizmetlerin iyi niyetle kente kazandırılmasıdır amaç.

Eleştirilere yanıt veren Başkan Güler, çocuğun ölü doğmadığını geç doğduğunu söyledi.

Geç doğumun sıkıntılarının çekildiğini belirtti.

Kadınların Kent Konseyi'nde daha çok temsil edilmesini dileyen bir bayanın isteği de haklıydı.

Kadın komitelerinde bu istek yerine getirilecekti. Şimdi sıra bu işin sekreteryasına oluşturmaktır.

Bence en önemlisi de bu.

İşi yürütecek sekreteryadır.

Güzel ama geç kalınmış bir başlangıcı yaşayacağız. Hayırlı olsun.

Goodyear
DuraGrip
Kilometrelerce... Güvenle...

GOODYEAR
Birlikte güvenle

Küçük Sanayi Sitesi B/Blok No:13-14 - GEMLİK
Tel: 0.224 524 74 01

Buluşma

Gürhan ÇETİNKAYA

Gemlik'te tarihi bir gün

Dün Gemlik'te Sosyal Belediyecilik adına, katılımcı belediyecilik adına önemli bir gündü.

Kent Konseyi yıllar sonra Gemlik'te yaşama geçti..

Yürütme Kurulu ve Kent Konseyi Başkanı seçilerek süreç başladı.

Şimdi..

Doğru projeler üretilir, yerinde tespitler yapılırsa Gemlik'in ortak akılla yönetimi gerçekleşecek..

Doğaldır ki..

Geç doğumdan kaynaklanan sıkıntılar olacak..

Güç anlar da yaşanacak..

Önemli olan iyi niyet ve çalışma azmidir..

Elbette ki çomak da sokulacak..

Dün ve ilk toplantıda olduğu gibi..

Konsey üyeleri, komisyonlar dik durarak ve iyi çözümlemeler yaparak çomağı kıracak..

Teker döndürülecek..

Hatta..

Gemlik Belediye Başkanı ve Belediye Meclisi'nin seçim öncesi beyanlarına sadık kalınarak konsey sürekli işleyecek..

Alınan tavsiye niteliğindeki kararlar Belediye Meclisi'ne taşınacak..

Gemlik'in gözü kulağı niteliğini taşıyacak konsey üyeleri çevrelerinde olup bitenlere kentlilik bilinciyle sahip çıktıklarında "Gemlik'te yıldız" halkın istekleri doğrultusunda parlayacak..

Dün konsey toplantısında doğru sesler de vardı..

Çatlak çarpık sesler de..

Çatlak çarpık sesler bana bir fıkrayı anımsattı..

Tarihte ilk kez bir bölgemize ayna gitmiş.

Adamın biri aynayı görüp eline almış.

Daha önce hiç kendini görmediği için ölen kardeşine benzetmiş karşısındakini.

Adam:

Ey gidi gardaşımm. Seni bi daha görmek nasipte varmış.

Aynayı eve götürüp sarılıp uyumuş kardeşine..

Karısı bakmış adam bişeye sarılıp uyuyor, aynaya bakmış bir kadın :

- Allah belanızı vireee. Bu karıda kim. Bi bokada benzese diyerek feryat figan evden çıkar kadı efendiye gider.

Kadın:

- Kadı efendi adam beni bu çirkin karıyla aldattı.

Kadı aynaya bakar ve şöyle der:

- Yav bu karıdan çok kavata benziir.

Demek ki önce aynayı tanımak, aynada önce kendine bakmak sonra da fikir beyan etmek gerek..

Biz de hala aynanın ne olduğunu bilmeyen ve önce aynaya bakmadan konuşan zavallılar var..

Asıl olan hizmet üretmekse önyargılardan kurtulmak ve ileri bakmak şart..

1999 depremi için panel düzenleniyor

17 Ağustos 1999 günü meydana gelen ve Marmara Bölgesinde büyük yıkımlara neden olan Marmara Depremi nin 10. yılı nedeniyle Bursa Valililği tarafından "Afetlere Hazırlık, Deprem ve alınacak önlemler" konulu panel yarın Belediye Kültür Merkezi'nde yapılacak. İstanbul Üniversitesi Mühendislik Fakültesi Jeoloji Mühendisliği Bölümü'nden Jeoloji Mühendisi Doç.Dr. Oğuz Gündoğdu nun sunacağı panel saat 19.oo da başlayacak. Belediye Kültür Merkezi'nde yapılacak olan panele Gemlik halkı davet edildi.

Uludağ Üniversitesi'ne öğrenci alınacak

Uludağ Üniversitesi'nin Eğitim Fakültesi, Güzel Sanatlar Fakültesi ve Devlet Konservatuvarı'na 2009-2010 eğitim öğretim dönemi için özel yetenek sınavı ile öğrenci alınacak.

Uludağ Üniversitesi Öğrenci İşleri Daire Başkanlığı'ndan yapılan açıklamaya göre, Eğitim Fakültesi'nin Beden Eğitimi-Spor Öğretmenliği Bölümü, Resim-İş Öğretmenliği ve Müzik Öğretmenliği programlarına; Mudanya'daki Güzel Sanatlar Fakültesi'nin Sahne Sanatları Bölümü Oyunculuk ve Dramatik Yazarlık Anasanat Dalları ile Resim Bölümüne; 152 Evler'deki Devlet Konservatuvarı'nın Lisans Programına, 2009-ÖSS sonuçlarına göre önkayıt ve özel yetenek sınavıyla öğrenci alınacak.

Eğitim Fakültesi'nin ilgili bölümlerine başvurmak isteyen öğrencilerin 17-21 Ağustos 2009 tarihleri arasında önkayıtlarını Uludağ Üniversitesi'nin Görükle Yerleşkesi'ndeki Eğitim Fakültesi Dekanlığı'nda yaptırmaları, Devlet Konservatuvarına önkayıt yaptırmak isteyenlerinse 17-28 Ağustos tarihleri arasında 152 Evler Yerleşkesi'ne başvurmaları gerekiyor.

Oyunculuk, Dramatik Yazarlık ve Resim Bölümü'ne önkayıt yaptırmak isteyenlerin da Mudanya'daki Güzel Sanatlar Fakültesi'ne 17-21 Ağustos tarihleri arasında başvurmaları gerektiği bildirildi.

RAMAZANA 7 GÜN KALDI
İMSAKİYE ÇEŞİTLERİMİZİ GÖRMEDEN KARAR VERMEYİN
Körfez Ofset
MATBAACILIK - YAYINCILIK - REKLAMCILIK
İstiklal Caddesi Bora Sokak No: 3/B
Tel : (0.224) 513 96 83 GEMLİK

KAYIP

Gemlik Gümrük Müdürlüğünce tescilli EX 040289 sayı ve 07.08.2009 tarihli Gümrük Çıkış Beyannamemiz ve D-336639 numaralı Euro 1 dolaşım sertifikamız kaybolmuştur. Hükümsüzdür.
AKGÜN SERAMİK SAN. TİC. A.Ş.

Aydı
AYDI ZEYTİN
SİYAH SALAMURA & YAĞLI SELE ZEYTİNİ
YEŞİL ZEYTİN ve ÇEŞİTLERİ
ZEYTİN YAĞI SATIŞLARIMIZ BAŞLAMIŞTIR.
ÜRÜNLERİMİZ KALİTELİ ve NATURELDİR.

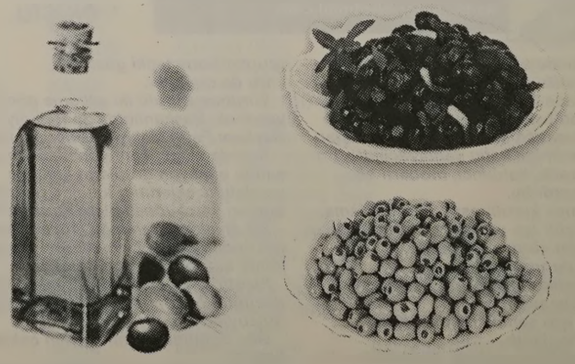

Orhangazi Cd. Gemlikspor Katlı Otopark Köşesi No:25 - GEMLİK
TEL: 0.532 671 21 65

Gemlik Körfez
ABONE OLDUNUZ MU?
ABONE OLUN OKUYUN OKUTUN

'Gemlik Körfez' internette
www.gemlikkorfezgazetesi.com

Zaman zaman tartışmaların yaşandığı Konsey çalışmalarını bitirdi

Kent Konseyi Yürütme Kurulu belirlendi

Kent Konseyi'nin 2. toplantısı yapıldı

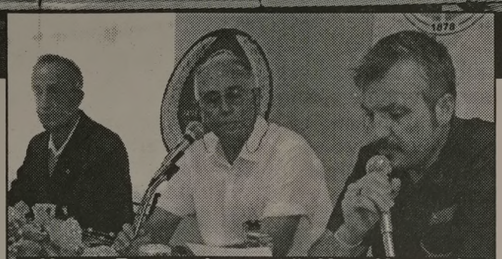

Hasan Başaran'ın yaptığı Kent Konseyi ikinci toplantısında katiplikleri ise Hüseyin Dalarel ve A. Murat Yılmam yaptı

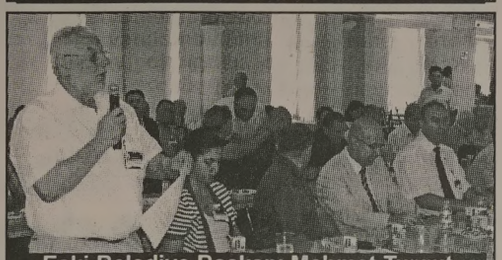

Eski Belediye Başkanı Mehmet Turgut, blok liste olarak oylanmasına karşı çıktı

Kent Konseyi'nin 11 kişilik Kurulu oluştu

Seyfettin ŞEKERSÖZ

Geçtiğimiz hafta ilk kez bir araya gelen ve yaşanan karmaşa dan sonra dün ikinci kez toplanan Kent Konseyi, 11 kişiden oluşacak Yürütme Kurulu'nun 9'unu belirlerken, 2 üye ise gençlik ve kadın komisyonlarından oluşacak. Divan Başkanlığını Hasan Başaran'ın yaptığı Kent Konseyi ikinci toplantısında katiplikleri ise Hüseyin Dalarel ve A. Murat Yılmam yaptı. Kent Konseyi yürütme kurulu seçiminin açık oyla yapılması için verilen önergenin oy birliği ile kabul edilmesinden sonra daha önceki toplantıda 7 kişi olarak belirlenen kent konseyi sayısının ise 11 kişiye çıkarılması da oy birliği ile kabul edildi.

SEÇME ÖRGÜRLÜĞÜ YOK EDİLİYOR

Divan Başkanı Hasan Başaran'ın Kent Konseyi seçiminin blok liste olarak oylanması istemine karşı çıkan eski Belediye Başkanı Mehmet Turgut'un sözleri ortalığı karıştırdı. Turgut, Başaran'a dönerek *"Siz insanların demokratik ortamda seçme özgürlüğünü blok seçimle yok ediyorsunuz. Kent Konseylerinde en demokratik ortamda herkes sözünü söyleyebilir. İnsanları tehdit eder şekilde konuşmayın, hodri meydan"* sözleri bir anda karşılıklı atışmaya dönüştü. Bu arada bir gün önce yapılan toplantıda belirlenen kişilerin içinde esnafı temsil edenlerin bulunmadığına dikkat çeken Esnaf ve Sanatkarlar Odası Başkanı İbrahim Talan, blok listeyi eleştirdi.

Mehmet Turgut'un yeniden söz istemesi üzerine Divan Başkanı Hasan Başaran'ın "Kısa kesin" uyarısına sert bir şekilde tepki gösteren Turgut, *"Sen herkese kısa kes, seni tanırım, şunu bilirim, ben bunu iyi bilirim gibi sözlerini artık bırak. İnsanları susturmak için bağırarak konuşmayın, eğer bağırılacaksa buradakiler sizden daha çok bağırır. Oldu bitti ile toplantı yönetilmez"* dedi.

ÇOCUK ÖLÜ DOĞDU

Öte yandan söz alan MHP İlçe Başkanı Mehmet Kayaoğlu, başlarken yanlış yapılırsa, sonunda zorluk çekileceğini belirterek, *"Çocuğu doğarken öldürmeyelim. Bu çocuk baştan ölü doğdu, kim olursa olsun bizim için fark etmez. Biz herkesle çalışırız. Belediye ile uyum sağlayacak kişiler olursa Gemlik'e daha çok faydalı olurlar"* dedi.

11 KİŞİDEN 9'U BELLİ OLDU

Konuşmaların ardından daha önceden sivil toplum örgütlerinin aralarında belirledikleri isimlerden oluşan liste önerge olarak divana verildi. Ticaret ve Sanayi Odası'nı temsilen Kemal Akıt, Ziraat Odası'nı temsilen Ali Çelik, Uludağ Üniversitesi'ni temsilen Ebru Kaptan, Mimarlar Odası'nı temsilen Osman Turan, Hemşeri Derneklerini temsilen Durmuş Uslu, Emeklileri temsilen Efrahim Tümer, Liman-İş'i temsilen Ertaç Öktem, Eğitim-Sen'i temsilen Ali Soygan ve Muhtarlar Derneği'ni temsilen Arif Vural yapılan açık oylamada oy çokluğu ile Kent Konseyi Yürütme Kurulu üyeliklerine seçildiler.

Kent Konseyi Yürütme Kurulu başkanlığı için Belediye Başkanı Fatih Mehmet Güler'in başkanlığı yapılan oylama ile oy çokluğuyla kabul edildi.

BU SÖZLERE KATILMIYORUM

Kent Konseyi'ne başkanlık edecek olan Güler, yaptığı ilk konuşmada, *"Çocuk ölü doğdu"* sözüne katılmadığını belirterek, Bursa'da Kent Konseyi'nin uzun çalışmalardan sonra ilk olarak dönemin Belediye Başkanı Erdem Saker'in zamanında oluşturulmaya başlandığına dikkat çekerek, Gemlik'e bunun yakın zamanda başlatılmasının başarı olduğunu söyledi.

Güler, *"Biz de bir yandan başlamak için yola çıktık, Kent Konseyi Ocak ve Eylül aylarında toplanacaktır. Asıl önemli olan çalışma gruplarını çalışır duruma getirmektir. Gemlik'in yüzde 20'sinin temsil edildiğini kabul edersek diğer yüzde 80'ini kim temsil edecek. Burada unuttuğumuz ve davet edemediğimiz sivil toplum kuruluşları olabilir, ancak bunları da daha sonraki toplantılarımıza davet edeceğiz. Arkamızda iş yapacak Kent Konseyi oluşturabilirsek sonuçta kazançlı çıkan Gemlik olacaktır"* dedi.

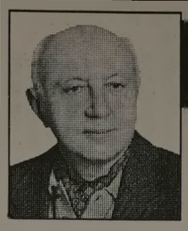

Yazı YORUM

Diş Hekimi
Özcan VURAL
ozcanvural1933@hotmail.com
www.milliyet/blog/özcan vural

Kahramanlara selam, saygı...

"Kürt sorununda tarihi bir fırsat diye edebiyat yapılıp, hain PKK'ya af hazırlığı yapanlara ithaf ediyorum.."

Güneydoğu'da görev yapan subay –astsubay ve Mehmetçiğin hangi şartlarda, ne gibi zorluklarla mücadele ettiğini, çok önceleri o sınırlarda bulunan bir subay olarak biliyorum, ben de yaşadım, hem de çok acı şekilde...

O sarp ve vahşi dağlarda aylarca savaşan askerlerimiz, o hain insanlar kadar tabiatın zor şartlarıyla mücadele ederler. Ölürler, öldürürler..

İnanın, ancak yaşayanlar bilirler;

Her türlü insani duygulardan uzak ancak vurur veya vurulursunuz. Gece dağlarda uyku tulumunuz içine girdiğiniz zaman, tedirginsiniz, rahat uyuyamazsınız, rüya nızda bile silahlar vardır.

Sıcak köşklerinde, aileleri, belki de askerliğini dahi yapmamış çocuklarıyla oturanlar, devlet kesesinden yemeklerini yerken, onlar gözlerinde tüten aile hasreti, çocuklarının hayali üzerine kurdukları korku tünellerinde yaşarlar..

İnanılmaz güçlükler üzerinde hayatları devam eder..

Bu yiğit insanlar diyorlar ki; Saygı ile dinleyin...

"Dağlarda da, kentlerde de bizleri kan ve ölüm bekliyor.

Bunlar bizi yıldırmaz, "Canımız bu vatana feda" diyoruz ama bazı olaylar moralimizi bozuyor..

Askerlik hayatının büyük bölümünü bu sınırlarda geçirmiş, canı pahasına bu vatan için eşkıya ile savaşmış, komutanlarımıza yapılanlar, moralimizi bozuyor.

İtirafçı denenlere bir bakın..

Hepsi PKK'li...

Hepsi hain..

Güney doğuda doğal mezarlık olan tarlalardan çıkan, ne olduğu belirsiz, çoğu hayvan kemikleri nedeniyle, komutanlarımız tutuklanıyor.

İhbarı kim yapıyor ?...

PKK itirafçıları..

Şunu iyi bilin, kendi yaptıkların şimdi başkalarına yüklüyorlar..

Peki, bu vatan için savaşan bizler bundan sonra PKK'lı lara ateş etmeyelim, Yurdumuzu savunmayalım mı ?..

Çatışmalar da vurulmayıp sağ olarak ele geçirilenler, affedilmek için "itirafçı" oluyor..

Sonra da yalanları ile bizleri tutuklatıyorlar.

Şimdi ben derim ki PKK'yı affedecek olanlar, masa başında bizim kanlarımıza basarak karar verecek olanlara, toprak altında yatan binlerce şehit adına ben; hainler diyorum."

Bu kahramanların duygularını yaşadığım kadarıyla gerçeklerin bilinmesi adına yazdım..

Yoksa onlara olan maddi ve manevi borçlarımızı hiçbir şekilde ödeyemeyiz. İMF den alacağımız milyarlarca dolar dahi ödeyemez.

Bu da iyi biline...

Büyükşehir'den Kurşunlu sahiline yaşam merkezi

Büyükşehir Belediye Başkanı Recep Altepe, Kurşunlu, Gemsaz, Kumsaz ve Altıntaş'ta incelemelerde bulundu.

Bursa Büyükşehir Belediye Başkanı Recep Altepe, Kurşunlu-Kumsaz arasındaki sahil bandındaki 500 bin metrekare alana yapılacak rekreasyon çalışmasını başlattıklarının müjdesini verdi. Başkan Altepe, Başkan Danışmanı Mehmet Semih Pala'nın yanı sıra teknokrat ve bürokratlarıyla birlikte sahil çıkarması yaparak, Kurşunlu, Gemsaz, Kumsaz ve Altıntaş'ta incelemelerde bulundu. Bursa'nın sahil kenti olmasına rağmen bu güne kadar bu nimetinden yeterince yararlanamadığını ifade eden Başkan Altepe, bu dönem sahillerin hayat bulacağını ve Bursalıların denizle buluşacağını söyledi. Kurşunlu-Kumsaz köy girişi arasındaki 500 bin metrekarelik Hazine'ye ait olan yerin Büyükşehir Belediyesi'ne tahsisi konusundaki görüşmelerinin devam ettiğini belirten Başkan Altepe, *"Yer tahsisinin ardından bu bölgeyi spor, eğlence ve günü birlik aktivitelerin yer aldığı rekreasyon alanı haline getireceğiz. Böyle güzel bir nimetten burada yaşayan insanlar bile yararlanamıyor. Yapacağımız düzenlemeler ve sosyal tesislerle bakımsızlıktan ve ilgisizlikten kaderine terkedilmiş bu bölgeye hayat katacağız"* dedi. Vatandaşlarla da sohbet ederek, sıkıntılarını dinleyen Başkan Altepe, yol sorununun en kısa zamanda çözümlenecéğinin sözünü verdi. Altepe, vatandaşların talepleri üzerine yapım talimatını verdiği sahil plajının girişinde halen devam etmekte olan asfaltlama çalışmasında da incelemelerde bulunup, yetkililerden bilgi aldı. Başkan Altepe daha sonra Mudanya İlçesi'ne bağlı Altıntaş Köyünü de ziyaret etti. Altıntaş Muhtarı Hüseyin Bayram, Başkan Altepe'den öğrenci olmadığından dolayı kapanan ilkokul binasına sosyal tesis yapılmasını istedi. Vatandaşların iskele taleplerinin yapılacağının sözünü veren Başkan Altepe, bölgenin turizm açısından elverişli bir potansiyele sahip olduğunu belirterek, bunun ortaya çıkartılmasına yönelik gerekli çalışmaları başlatacaklarını söyledi.

İzci liderleri Karacaali'de buluştu

Karacaali Gençlik ve İzcilik Tesisi Müdürlüğü gençlerden sonra 81 ilden gelen izci liderlerini ağırladı.
Okul İçi Beden Eğitimi Spor İzcilik Dairesi Başkanlığı tarafından Karacaali Gençlik ve İzcilik Tesisi Müdürlüğü'nde kamp düzenlendi. 10-14 Ağustos 2009 tarihleri arasında düzenlenen gelişim seminerine 81 ilden 2 tahtalı izci lideri ve izci liderleri katıldı. İzcilik ile ilgili üst düzeyde İzcilik Federasyonu Başkan ve yetkilileri ile Üniversitelerden yardımcı doçentlerinde katıldığı seminerde, izcilik ile ilgili bilgiler katılımcılara aktarıldı. Değişen yönetmelikler, Dünya İzcilik Teşkilatı, ortak uyum programı ve gelişmelerin anlatıldığı seminerde birbirinden güzel anlar yaşandı. Öte yandan, 15-21 Ağustos 2009 tarihleri arasında yine İzcilik Dairesi Başkanlığı ve Milli Eğitim Bakanlığı Hizmet İçi Eğitim Dairesi Başkanlığı ile ortaklaşa aynı öğretim üyeleri ile birlikte Karacaali Gençlik ve İzcilik Tesisi Müdürlüğü'nde liderlik, temel eğitim kursunun başlayacağı bildirildi. Yapılacak olan kursa tüm illerden seçilen yaklaşık 150 kişinin katılacağı açıklandı.

Yardımsevenler Derneği'nden Ağva gezisi

Haber ve Fotoğraf : Özcan Vural

Yardımsevenler Derneği Gemlik Şubesi tarafından Ağva'ya gezi düzenlendi. Yardımsevenler Derneği Gemlik Şube Başkanı Dr. Nimet Ataoğuz başkanlığında toplanan Gemlikli aileler, Ağva'ya yaptıkları gezide keyifli bir gün geçirdiler. Yardımsevenler Derneği Gemlik Şube Başkanı Dr. Nimet Ataoğuz gazetemize yaptığı açıklamada, derneğin yardım amaçlı gezilerinin devam edeceğini belirterek, düzenledikleri gezilerde Gemlik Belediyesi'nden otobüs tahsisi için destek istedi.

'Gemlik Körfez' internette
www.gemlikkorfezgazetesi.com

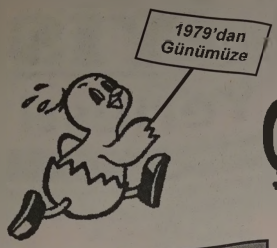

30. YIL

ÇAKMAK TAVUKÇULUK

Kuruluşumuzun 30 .Yılı münasebetiyle
15 Ağustos 2009 Cumartesi günü saat: 12.00'de
Pilav günü yapılacaktır.
Sizleri de aramızda görmekten mutluluk duyarız.

ÇAKMAK TAVUKÇULUK LTD. ŞTİ.

ÖZEL GÜNE ÖZEL FİYATLAR

Ürünlerimiz Tarım ve Köy İşleri Bakanlığı izni ile
Türk Gıda Kondeksine uygun olarak hazırlanıp satışa sunulmaktadır.

TEL:(0.224) 513 21 21 -514 44 34
Pazar Cd. Asilhan İş Hanı No:11 - Gemlik /BURSA

C.M.A.
İNŞAAT LTD.ŞTİ.

BİTİRİYORUZ
SON 7 DAİRE
5 DÜKKAN

ŞEHİR MERKEZİNDE GÜVENLİ MODERN YENİ YAŞAM ALANINIZ

DOĞALGAZ KOMBİ SİSTEMİ ve PETEKLER & LAMINAT PARKE
HAZIR MUTFAK & ISI ve SU YALITIMI & ODALAR AMERİKAN KAPI
GİRİŞ ÇELİK KAPI & KAPALI DEVRE KAMERA SİSTEMİ &
ALÇI SIVA & CEPHE KAPLAMA & OTOPARK & YEŞİL ALAN & PVC PENCERE
BİNA ANA GİRİŞLERDE SENSÖRLÜ AYDINLATMA & GÜVENLİK VE KAPICI DAİRESİ
TÜM SİTEYE TEK GİRİŞ VE GÜVENLİK KAMERA SİSTEMİ & MODERN ÇATI
İZOLASYONU VE ÇATI KAPLAMASI & TÜM SİTEYE YÖNELİK UYDU - TV BAĞLANTISI

Dr. Ziya Kaya Mh. Ilıca Cd. No: 50 - GEMLİK
TEL: 0 532 512 68 83 - 0.224 512 00 58

Gemlik

VAR MI DAHA İYİSİ?

Başarıda Gelenek Yerleşti

ADI SOYADI	ÜNİVERSİTE	BÖLÜM
ERTUĞ DİNÇER	MARMARA ÜNV.	TIP
DİDEM KAYA	ÇANAKKALE 18 MART	TIP
ELİF AKSUNGUR	DÜZCE ÜNV.	TIP
TUĞBA KAYA	O.D.T.Ü	BİLGİSAYAR MÜH.
ÖZGE ÖZTÜRK	YALOVA ÜNV.	BİLGİSAYAR MÜH.
CENGİZ BELİÇ	O.D.T.Ü	MAKİNE MÜH.
ESRA TURAN	MARMARA ÜNV.	ENDÜSTRİ MÜH.
MELTEM EKER	KOCAELİ ÜNV.	ENDÜSTRİ MÜH.
BETÜL BUDAK	SELÇUK ÜNV.	ENDÜSTRİ MÜH.
CİHANGİR BALLI	ATATÜRK ÜNV.	ENDÜSTRİ MÜH.
CAN ŞANLI	ATATÜRK ÜNV.	ENDÜSTRİ MÜH.
ORHAN ÇAVDAR	KIRIKKALE ÜNV.	ENDÜSTRİ MÜH.
ALİ YILMAZ	BAHÇEŞEHİR ÜNV.	ENDÜSTRİ MÜH.
BURAK ALKAN	İSTANBUL ÜNV.	İŞLETME (İNG.)
EMEL ŞİMŞİR	ULUDAĞ ÜNV.	İŞLETME
DENİZ SARGIN	ULUDAĞ ÜNV.	İŞLETME
SAFİYE KUZEY	DOKUZ EYLÜL ÜNV.	İŞLETME
FATMA ÜNAL	DOKUZ EYLÜL ÜNV.	İŞLETME
TUĞRUL SEVİNÇ	ANADOLU ÜNV.	İŞLETME
NEZİH BAYRAK	BAHÇEŞEHİR ÜNV.	İŞLETME (% 50 BURS)
AYŞE ÖZTÜRK	BARTIN ÜNV.	İŞLETME
SÜHEYLA KORUMAZ	ÇANAKKALE 18 MART	İŞLETME
ÇAĞDAŞ HAN	DUMLUPINAR ÜNV.	İŞLETME
DAMLA AKYILDIZ	DOKUZ EYLÜL ÜNV.	ÇEVRE MÜH.
ELİF ÖZBAYOĞLU	ULUDAĞ ÜNV.	ÇEVRE MÜH.
M.BURÇE MUTLU	ÇANAKKALE ONSEKİZ MART.	ÇEVRE MÜH.
NAGİHAN KAHYA	KARAELMAS ÜNV.	ÇEVRE MÜH.
ÇİĞDEM POLAT	NIGDE UNV.	ÇEVRE MUH.
TURGAY PAKEL	ULUDAĞ ÜNV.	KAMU YÖNETİMİ
GİZEM TOPRAK	ÇANAKKALE ONSEKİZ MART	KAMU YÖNETİMİ
MEHMET AKIN	ÇANAKKALE ONSEKİZ MART	KAMU YÖNETİMİ
ESRA KARABULUT	DUMLUPINAR ÜNV.	KAMU YÖNETİMİ
SANİYE SEYMEN	DUMLUPINAR ÜNV.	KAMU YÖNETİMİ
SELİN TEMEL	ANADOLU ÜNV.	KAMU YÖNETİMİ
HÜSEYİN MUTLU	KOCAELİ ÜNV.	KAMU YÖNETİMİ
GÜLŞEN GÜLÇER	ULUDAĞ ÜNV.	TARİH
ÖZGE MAYA	OSMANGAZİ ÜNV.	TARİH
EVRİM AYDIN	OSMANGAZİ ÜNV.	İNŞAAT MÜH.
Ş.ÖNDER ÖZER	KARAELMAS ÜNV.	İNŞAAT MÜH.
HAMİT BİLİŞİK	DOKUZ EYLÜL ÜNV.	MADEN MÜH.
AŞKIN DORU	OSMANGAZİ ÜNV.	MADEN MÜH.
CANSU BULUM	ULUDAĞ ÜNV.	DIŞ TİCARET
PINAR ÜNSAL	BALIKESİR ÜNV.	DIŞ TİCARET
SAMET KESKİN	SAKARYA ÜNV.	DIŞ TİCARET
DENİZ YILMAZ	SAKARYA ÜNV.	DIŞ TİCARET
BARAN KESKİN	SAKARYA ÜNV.	DIŞ TİCARET
NERGİS ATALAY	ÇANAKKALE 18 MART	MUHASEBE VE VERGİ UYG.
GÜLRU GENCER	BALIKESİR ÜNV.	MUHASEBE VE VERGİ UYG.
BETÜL BEKİ	ULUDAĞ ÜNV.	MUHASEBE VE VERGİ UYG.
SERDAR ÇETİN	ULUDAĞ ÜNV.	TURİZM VE SEYEHAT İŞL.
SEVGİ ÖZEN	SELÇUK ÜNV.	TURİZM VE SEYAHAT HİZM.
DİLAN ALADAĞ	DUMLUPINAR ÜNV.	TURİZM VE SEYAHAT HİZM.
ÖZLEM AKA	BEYKENT ÜNV.	TURİZM İŞL.(%50 BURS)
OĞUZHAN TAŞKESEN	ULUDAĞ ÜNV.	ELEKTRONİK TEKN.
EREN ÖZKAN	ULUDAĞ ÜNV.	BİLGİSAYAR PROG.
AYFER GÜL	SAKARYA ÜNV.	PAZARLAMA
S.ŞİRİN YILMAZ	SÜLEYMAN DEMİREL ÜNV.	PAZARLAMA
BURCU ÇAKIR	AFYON KOCATEPE ÜNV.	PAZARLAMA
İSMAİL KAYAR	ANKARA ÜNV.	HİTİTOLOJİ
UĞUR ADAY	ANADOLU ÜNV.	İLETİŞİM
A.HAYDAR AKYOL	CUMHURİYET ÜNV.	İŞLETME YÖNETİMİ
GÖKÇE KAVUK	BALIKESİR ÜNV.	İŞLETME YÖNETİMİ
SEMRA HARDAL	OKAN ÜNV.	SAYISAL PROGRAMI (%50 BURS)
KAMİL AKIN	ANADOLU ÜNV.	KONAKLAMA
PELİN KAYA	OSMANGAZİ ÜNV.	BİLGİ. vE ÖĞRETİM TKN.ÖĞR.
GÖNÜL GÜLÇER	DOKUZ EYLÜL ÜNV.	YEREL YÖNETİMLER
MEHMET EMİN TEKTAŞ	KOCAELİ ÜNV.	EMLAK VE EMLAK YÖNETİMİ

ADI SOYADI	ÜNİVERSİTE	BÖLÜM
MİNE YAĞCI	İSTANBUL BİLGİ ÜNV.	HUKUK (BURSLU)
TUĞÇE BACACI	ERCİYES ÜNV.	HUKUK
E.NUR ÖZET	BEYKENT ÜNV.	HUKUK
UĞUR YAYLA	BEYKENT ÜNV.	HUKUK
BURAK BIYIK	İ.T.Ü.	TELEKOMÜNİKASYON MÜH.
ONUR YÜKSEL	İ.T.Ü.	GEMİ MAKİNALARI VE İŞL. MÜH.
KIVANÇ ŞEKER	İ.T.Ü.	DENİZ ULAŞTIRMA VE İŞL. MÜH.
ORHUN KAKAN	İ.T.Ü.	DENİZ ULAŞTIRMA VE İŞL. MÜH.
H.KÜBRA YILSELİ	ABANT İZZET BAYSAL	MATEMATİK (ING.)
CANSU AYGÜZEL	İSTANBUL TİCARET ÜNV.	İSTATİSTİK (BURSLU)
MÜGE ÖZ	HACETTEPE ÜNV.	İSTATİSTİK
MERVE TAŞKIRAN	DOKUZ EYLÜL ÜNV.	İSTATİSTİK
S. KIVANÇ DELİKANLI	DOKUZ EYLÜL ÜNV.	İSTATİSTİK
DUYGU BALLI	OSMANGAZİ ÜNV.	İSTATİSTİK
DENİZ ÇİL	SAKARYA ÜNV.	REH. VE PSİKOLOJİK DNŞ
EMİNE AYDIN	İSTANBUL ÜNV.	İKTİSAT (ING.)
DİLAN AKBAŞ	MARMARA ÜNV.	İKTİSAT
GAMZE SERT	MARMARA ÜNV.	İKTİSAT
Ş.ONUR SEVİNÇ	ULUDAĞ ÜNV.	İKTİSAT
M.NUR DALSAL	DOKUZ EYLÜL ÜNV.	İKTİSAT
G.GÖKÇE ÇİNİ	OSMANGAZİ ÜNV.	İKTİSAT
YUNUS GÜL	ANADOLU ÜNV.	İKTİSAT
FÜSUN TOPKAÇ	BALIKESİR ÜNV.	İKTİSAT
EMİNE UĞUR	CELAL BAYAR ÜNV.	İKTİSAT
SELİN DÜMRÜL	ADNAN MENDERES ÜNV.	İKTİSAT
AYKUT ÜNVER	GÜMÜŞHANE ÜNV.	İKTİSAT
SEDA AKIN	ANADOLU ÜNV.	İKTİSAT (ING.
GÜRKAN DAL	KOCAELİ ÜNV.	METALURJİ VE MALZ.MUH.
MUSTAFA İLHAN	KARABÜK ÜNV.	METALURJİ VE MALZ.MUH
SEVGİ BOZKURT	ACIBADEM ÜVN.	HEMŞİRELİK (BURSLU
T.BUSE TOKER	AKDENİZ ÜNV.	HEMŞİRELİK
İREM KORKMAZ	BALIKESİR ÜNV.	HEMŞİRELİK
ELİF ÇINAR	KARAELMAS ÜNV.	HEMŞİRELİK
DUYGU ERDEM	KOCAELİ ÜNV.	EBELİK
MELTEM ARAZ	OSMANGAZİ ÜNV.	EBELİK
KAĞAN YEŞİL	ONDOKUZ MAYIS ÜNV.	VETERİNERLİK
BÜŞRA ALTAY	SAKARYA ÜNV.	SOSYOLOJ
NESLİHAN DURMUŞ	ANADOLU ÜNV.	HALKLA İLİŞKİLER
ÖZGÜR KİRACI	İSTANBUL ÜNV.	HALKLA İLİŞKİLER VE TANITIM
MELİKE YILDIZ	EGE ÜNV.	HALKLA İLİŞKİLER VE TANITIM
AHMET AYDIN	EGE ÜNV.	HALKLA İLİŞKİLER VE TANITIM
MERT EMCİ	SAKARYA ÜNV.	HALK. İLİŞ. VE TANITIM
MESUT FIRAT	SÜLEYMAN DEMİREL	HALK. İLİŞ. VE TANITIM
SÜLEYMAN KOREYHAN	SELÇUK ÜNV.	GAZETECİLİK
FURKAN SEVİM	İSTANBUL ÜNV.	BİLGİ BELGE YÖNETİM
SİMGE IŞIKLI	İSTANBUL ÜNV.	PREHISTORYA
BEGÜM AKKAN	ULUDAĞ ÜNV.	GIDA TEKNOLOJİS
ALİCAN AKKAN	ANADOLU ÜNV.	LOJİSTİK
EMEL ZENGÜL	NAMIK KEMAL ÜNV.	LOJİSTİK
MURAT DOKSANBİR	YEDİTEPE ÜNV.	LOJİSTİK
M.TEVFİK GÖRAL	DUMLUPINAR ÜNV.	LOJİSTİK
DİDEM AYDIN	GİRNE AMERİKAN	ULAŞ. VE LOJİSTİK (BURSLU
K.ÇAĞRI YILMAZ	PAMUKKALE ÜNV.	YİYECEK VE GİYECEK İŞL
ECEM ORHAN	SÜLEYMAN DEMİREL	BÜRO YÖNETİMİ VE SEKR
MEHMET GÜLENÇ	KARAELMAS ÜNV.	DENİZCİLİK İŞL
ABDÜLSAMET DÜZGÜN	KOCAELİ	OTOMATİV TEKN
KADİR HALICI	KOCAELİ	ENDÜSTRİYEL KALIPÇILIK TEKN
TAYFUN UĞURLU	ABANT İZZET BAYSAL	KOOPERATİFÇİLİK
F.EMRE KARATAŞ	ACIBADEM	PATOLOJİ LAB.TEK
YALÇIN ARSLAN	AFYON KOCATEPE	MAKİNE RESİM KONT.
UFUK TEMUR	ÇANAKKALE ONSEKİZ MART ÜNV.	SEYEHAT İŞL
GÜLBEYAZ DEŞ	EGE ÜNV.	MODA TASARIMI
TUNCAY PARLAK	EGE ÜNV.	MAKİNE
ALİ OSMAN KORUK	DOKUZ EYLÜL ÜNV.	BİYOMEDİKAL TEKNİKERLİĞİ
YUSUF Z. BALIK	ATATÜRK ÜNV.	TARIMSAL BİYOTEKNOLOJİ
GÖZDE ÖZDEMİR	KOCAELİ ÜNV.	BANKACILIK VE SİGORTACILIK
CEYHAN BİTEN	ANADOLU ÜNV.	TÜRK DİLİ VE EDEBİYATI

KPSS HAZIRLIK KURSLARI BAŞLAMIŞTIR

birey

"başarmak için birer bir"

İstiklal Caddesi
Gürçay Pasajı
No : 6 GEMLİK
Tel : 514 15 15
514 68 00
513 93 43

ADI SOYADI	ÜNİVERSİTE	BÖLÜM
UGUR KAYA	ONDOKUZ MAYIS ÜNV.	DİŞ HEKİMLİĞİ
GEVHER CAN	DİCLE ÜNV.	DİŞ HEKİMLİĞİ
ESENA TOPRAK	BOĞAZİÇİ ÜNV.	FEN BİLGİSİ ÖĞR.
YUSUF KARALI	KARADENİZ TEKNİK ÜNV.	MAKİNE MÜH.
CIHAT ARTAR	BALIKESİR ÜNV.	MAKİNE MÜH.
MUGE IREM AKYILDIZ	BALIKESİR ÜNV.	MAKİNE MÜH.
HASAN KINIK	BALIKESİR ÜNV.	MAKİNE MÜH.
UMUT GENEL	TRAKYA ÜNV.	MAKİNE MÜH.
TUNCAY FİDAN	DUMLUPINAR ÜNV.	MAKİNE MÜH.
İ.CANSIN GUMUŞ	DUMLUPINAR ÜNV.	MAKİNE MÜH.
EBRU DEHMEN	ANKARA ÜNV.	PEYZAJ MİMARLIĞI
EMRE SOYDAN	MARMARA ÜNV.	SOSYAL BİLM. ÖĞR.
BUŞRA SİVLİN	ULUDAĞ ÜNV.	SOSYAL BİLM. ÖĞR.
UFUK YANGINCI	ANADOLU ÜNV.	TÜRK DİLİ VE ED.ÖĞR.
E.HİKMET ÖZDEMİR	ANADOLU ÜNV.	TÜRK DİLİ VE ED.ÖĞR.
EMSAL PARLAK	ATATÜRK ÜNV.	TÜRK DİLİ VE ED.ÖĞR.
TOLGA DEMİR	YEDİTEPE ÜNV.	TÜRK DİLİ VE ED.ÖĞR.
GONCA KAPTAN	BALIKESİR ÜNV.	SINIF ÖĞR.
FATMA ATEŞ	CELAL BAYAR ÜNV.	SINIF ÖĞR.
AYŞEN ZENGİN	UŞAK ÜNV.	SINIF ÖĞR.
ECE TELÇİ	AFYON KOCATEPE ÜNV.	SINIF ÖĞR.
GİZEM KURT	AKDENİZ ÜNV.	FEN BİLGİSİ ÖĞR.
GİZEM SARI	BALIKESİR ÜNV.	FEN BİLGİSİ ÖĞR.
OĞUZ TUTAR	DOKUZ EYLÜL ÜNV.	BİYOLOJİ ÖĞR.
DOĞUKAN GÜL	EGE UNV.	BIYOLOJI
GİZEM KÖKSAL	ANADOLU ÜNV.	BİYOLOJİ
CEREN KARADAĞ	İSTANBUL ÜNV.	JEOFİZİK MÜH.
SEDEF ŞEŞEN	KOCAELİ ÜNV.	JEOFİZİK MÜH.
OYA AKIN	DOĞUŞ ÜNV.	KONTROL MÜH.
ALPER ANIL KONU	ULUDAĞ ÜNV.	KİMYA
GÖZDE İLHAN	ULUDAĞ ÜNV.	KİMYA
CİHAN SEVİL	HİTİT ÜNV.	KİMYA MÜH.
BÜŞRA CİRİT	ULUDAĞ ÜNV.	ÇEKO
NÜKTE GÜREL	ULUDAĞ ÜNV.	ÇEKO
CANSU YILMAZ	ANADOLU ÜNV.	ÇEKO

ADI SOYADI	ÜNİVERSİTE	BÖLÜM
PINAR İKİZ	HACETTEPE ÜNV.	ECZACILIK
NAZ TÜRE	KADİR HAS ÜNV.	RADYO SİNEMA (BURSLU)
A.BURAK BAYBARS	MİMAR SİNAN ÜNV.	SİNEMA VE TV
YASEMİN SANAN	DOĞU AKDENİZ ÜNV.	RADYO VE TV (BURSLU)
ŞAFAK KAYA	YILDIZ TEKNİK ÜNV.	ENDÜSTRİ MÜH.
BURCU YAZICI	YILDIZ TEKNİK ÜNV.	ELEKTRİK MÜH.
RIFAT KAHRAMAN	YILDIZ TEKNİK ÜNV.	GEMİ MAKİ. VE İŞL. MÜH.
SENCER MORAL	YILDIZ TEKNİK ÜNV.	METALURJİ VE MALZ.MÜH.
ESRA GENÇ	YILDIZ TEKNİK ÜNV.	HARİTA MÜH.
AYŞEGÜL YABACI	YILDIZ TEKNİK ÜNV.	İSTATİSTİK
MERVE BAYRAK	YILDIZ TEKNİK ÜNV.	FİZİK
İPEK UYSAL	İSTANBUL ÜVN.	FİZİK
GİZEM BOZAN	KOCAELİ ÜNV.	ELEKT. VE HABERLEŞME MÜH.
TAYFUN TURAN	MARMARA ÜNV.	MALİYE
SERENAY TÜRE	ULUDAĞ ÜNV.	MALİYE
TUĞÇE ARKIL	BALIKESİR ÜNV.	MALİYE
AHMET EKER	ONSEKİZ MART ÜNV.	MALİYE
BERKAN ÇAÇALAR	DUMLUPINAR ÜNV.	MALİYE
NAZAN DEŞ	ERCİYES ÜNV.	MALİYE
ÖZGE ÖZ	KARAELMAS ÜNV.	MALİYE
BUKET BAKIR	İSTANBUL AYDIN ÜNV.	TEKSTİL MÜH.(%50 BURS)
TUBERK TOK	ULUDAĞ ÜNV.	TEKSTİL MÜH.
SÜKRÜ CAN KUZGUN	İSTANBUL ÜNV.	ULUSLAR ARASI İLİŞKİLER
DENIZ AKGUN	ISTANBUL AYDIN	ULUSLARARASI ILIŞ.(%50 BURS)
NAZAN PALA	ULUDAĞ ÜNV.	ULUSLAR ARASI İLİŞKİLER
GİZEM BALIKÇI	PAMUKKALE ÜNV.	ULUSLAR ARASI TİC.FİNANS.
ORHAN SARICA	SAKARYA ÜNV.	ULUSLR ARASI İLİŞKİLER
CEM UZUNKAYA	ABANT İZZET BAYSAL ÜNV.	ULUSLAR ARASI İLİŞKİLER
EZGİ BAŞSOY	ULUDAĞ ÜNV.	GIDA MÜH.
GÜLCAN KOLAY	AKDENİZ ÜNV.	GIDA MÜH.
DOĞAN TOK	ONDOKUZ MAYIS ÜNV.	GIDA MÜH.
BİLAL DEMİR	ULUDAĞ ÜNV.	BİTKİ KORUMA
MUZAFFER ÜLKER	EGE ÜNV.	BİTKİ KORUMA

2009 SBS GURUR TABLOMUZ

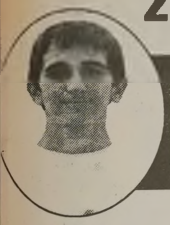

MAHMUT ENES KARA
BURSA ALİ OSMAN SÖNMEZ FEN LİSESİ

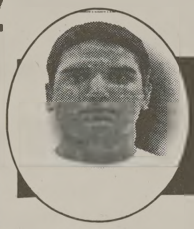

ENES ALDEMİR
BURSA ALİ OSMAN SÖNMEZ FEN LİSESİ

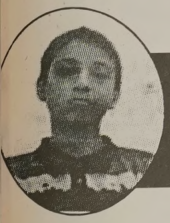

AHMET VOLKAN ÇELİK
YALOVA TERMAL FEN LİSESİ

ÖZGE GÜNER BAYRAM
REFİK ARSLAN ÖZTÜRK FEN LİSESİ

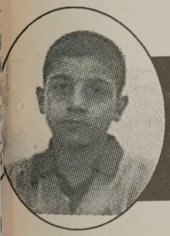

FURKAN AYDEMİR 1.
479.143 PUANLA SBS 6 GEMLİK

4 ÖĞRENCİMİZ FEN LİSELERİNE,
41 ÖĞRENCİMİZ ANADOLU LİSELERİNE
37 ÖĞRENCİMİZ DE AND. TEKNİK
LİSELERİNE YERLEŞMİŞTİR

özel
elma şekeri
1999
KREŞLERİ

GEMLİK'İN İLK ÖZEL OKUL ÖNCESİ EĞİTİM KURUMU

KREŞ ve HAZIRLIK SINIFI (2-6 YAŞ) HER YAŞ İÇİN AYRI SINIFLARIMIZ VE İKİ BİNAMIZLA 10 YILDIR ATATÜRK İLKELERİNE BAĞLI, YARATICI, KENDİNE GÜVENEN, SORUMLULUK BİLİNCİNE SAHİP, DOĞAYA VE İNSANA SAYGILI MUTLU BİREYLER YETİŞTİRİYORUZ.

2009-2010 EĞİTİM-ÖĞRETİM YILI KAYITLARIMIZ DEVAM EDİYOR

ERKEN KAYIT ÖZEL FİYATLARIMIZDAN YARARLANMAK İÇİN

info@elmasekerikres.com veya 517 19 67 telefon ya da 517 19 12 nolu faksımızdan detaylı bilgi alabilirsiniz

LİBERTY (ŞEKER) SİGORTA
Macide ÖZALP
TRAFİK, KASKO, DASK, HER TÜRLÜ SİGORTA İŞLEMLERİ
İŞ VE KONUT SİGORTALARI, FERDİ KAZA POLİÇELERİ YAPILIR
BAY MUSTAFA ÖZALP EMLAK'TAN
Her Çeşit Emlak Alım, Satım ve Kiralama Hizmetleri
Daire, Zeytinlik, Villa, Dükkan, Arsa, Arazi
MORTGAGE BROKER'İ
TAPU TAKİP İŞLERİ YAPILIR
ACİL SATILIK ve KİRALIKLARINIZ İÇİN BİZİ ARAYINIZ

Kayıkhane Sitesi C Blok'ta KİRALIK DAİRE
Manastır İlknur Sitesi E Blok 5 ile 10. kat Satılık veya Kiralık
Balıkpazarı 1. Kat 2+1 doğalgazlı Satılık Daire
Balıkpazarı Alemdar Cad. Civarı 120 m2 3+1 kombi, pimapen, laminant parke 65.000- TL
Manastır Merkezde 1382 metre, 1539 metre - 5760 m2 (Kumla yolu) Manastır'da 800 m2 imarlı arsa)
Hisartepe Mh. Hisar Sit. 120 m2 Satılık Daire 65.00 TL
Manastır Aydın Sitesi 2. Kat 2+1 Ful Eşyalı KİRALIK DAİRE
Sigorta Hastanesi ilerisi 3+1, 130 m2, 3 cepheli, asansönlü, kaloriferli, bakımlı, deniz görür KİRALIK DAİRE 400.00- TL
3 Ayrı Daireli Müstakil Ev (Bahçe İçinde)Yeni Devlet Hastanesi Altı
Belde Sit. 2. Kat 3+1, 3 cephe, 3 balkon ful deniz manzaralı 135 m2 65.000-TL
Manastır Sefa Aile Çay Bahçesi civarında 1. kat 140 m2 3+1 kalorifer asansörlü 65.000 TL
K.Kumla'da Ayazma Mevkii 6 Dönüm Zeytinlik
Bursa ve Gemlik'te Kiralık - Satılık Arsa-Vila -Daire bulunur.
Gemlik Sanayi Sitesi A/Blok 180 m2
Yeni Sölöz Bağlar Mevki 70 ağaç zeytin 2000 m2
K.Kumla Marsas Sitesi 2+1, 70 m2, masrafsız, denize sıfır. 41.000 TL

KONUT KREDİLERİNE ARACILIK YAPILIR.
Tel : 513 24 74 Fax: 514 10 21

Umurbey
DÜĞÜN SALONLARI

HERŞEY DAHİL
- SATEN GİYDİRİLMİŞ SANDALYE VE MASALAR
- 1. KALİTE SERVİS MALZEMELERİ
- ÜCRETSİZ ULAŞIM
- LİMİTSİZ MEŞRUBAT
- 13 KATLI PASTA
- ÇEREZ
- PİYANİST
- VİDEO ÇEKİMİ

HAFTA İÇİ 2.200.00- TL

GEMLİK'TE EŞİ BENZERİ OLMAYAN 1000 KİŞİLİK BALO SALONU ve 350 KİŞİLİK TERAS SALONU İLE TANINMIŞ EN BÜYÜK OTELLERDEKİ MUHTEŞEM BALO SALONLARINI ARATMAYACAK NİTELİKTE KALİTE ve HİZMET STANDARTLARI İLE KARŞINIZDAYIZ.

KREDİ KARTINA TAKSİT İMKANI

YEMEKLİ HERŞEY DAHİL
- TEREYAĞLI TAVUKLU PİLAV
- SATEN GİYDİRİLMİŞ SANDALYE VE MASALAR
- 1. KALİTE SERVİS MALZEMELERİ
- ÜCRETSİZ ULAŞIM
- LİMİTSİZ MEŞRUBAT - AYRAN
- 13 KATLI PASTA
- ÇEREZ
- PİYANİST - VİDEO ÇEKİMİ

HAFTA SONU GÜNDÜZ 3.000.00 TL

Atatürk Caddesi Parsbey Mh. No:55 - Umurbey / GEMLİK
TEL: 0.224 525 17 00 - GSM: 0.532 546 45 75 - www.suren.com.tr

Gemlik Körfez
GEMLİK'İN İLK GÜNLÜK SİYASİ GAZETESİ

Muammer Bıçakçı turnuvasında ilk fire verildi

Seyfettin ŞEKERSÖZ

Olimpik Halı Saha Tesislerinde devam eden Şehit Muammer Bıçakçı Futbol Turnuvası'nda bir takımın ayrılmasıyla ilk fire verildi. 12 takımın katılarak start alan turnuvaya Borusan Lojistik ismiyle katılan takım ilk maçında Güzel Nakliyat'a 7-1 yenilmesinden sonra ikinci maçı olan Halit Uslu İnşaat maçına çıkmayarak turnuvadan ayrıldığı öğrenildi.

Turnuvanın devam eden maçında ise Güzel Nakliyat takımı ile Yeni Mahalle takımları karşı karşıya geldiler. Güzel Nakliyat takımının baştan sona üstün oynadığı maç Güzel Nakliyat'ın üstünlüğüyle 8-1 sona erdi. Güzel Nakliyat'ın gollerini Serkan (1) Bilal (4) Gökhan (2) ve Bülent (1) atarken Yeni Mahalle takımının tek golünü Müslüm Kara kaydetti.

3. ve 4. haftanın programı belli oldu

Turkcell Süper Lig'de 2009 - 2010 sezonunun 3. ve 4. hafta maçlarının programı belli oldu. 3. hafta oynanacak olan Denizlispor - Sivasspor maçı ise 2 Eylül'e ertelendi. Futbol Federasyonu'ndan yapılan açıklamaya göre ligde 3. ve 4. hafta maçlarının programı açıklanırken, ligin 3. haftasında oynanması gereken Denizlispor - Sivas spor karşılaşması, Sivasspor'un UEFA Avrupa Ligi'ndeki rakibi Shakhtar Donetsk'in, 28 Ağustos Cuma günü UEFA Süper Kupa maçına çıkacak olması nedeniyle 2 Eylül Çarşamba gününe alındı. Daha önce 27 Ağustos Perşembe günü oynanacağı açıklanan Shakhtar Donetsk - Sivasspor UEFA Avrupa Ligi rövanş maçının 25 Ağustos Salı gününe alındığı bildirildi. Futbol Federasyonu'ndan yapılan açıklamaya göre ligde 3. ve 4. hafta maçlarının programı şöyle:

3. HAFTA
22 Ağustos Cumartesi:
21.00 Gençlerbirliği - Beşiktaş (Ankara 19 Mayıs)
21.00 İstanbul Büyükşehir Belediyespor - Eskişehirspor (Atatürk Olimpiyat)
21.00 Bursaspor - Ankaragücü (Bursa Atatürk)
23 Ağustos Pazar:
21.00 Galatasaray - Kayserispor (Ali Sami Yen)
21.00 Manisaspor - Trabzonspor (Manisa 19 Mayıs)
21.00 Antalyaspor - Kasımpaşa (Antalya Atatürk)
21.00 Gaziantepspor - Ankaraspor (Kamil Ocak)
24 Ağustos Pazartesi:
21.00 Diyarbakırspor - Fenerbahçe (Diyarbakır Atatürk)
4. HAFTA
28 Ağustos Cuma:
21.00 Beşiktaş - Gaziantepspor (BJK İnönü)
29 Ağustos Cumartesi:
21.00 Kayserispor - Denizlispor (Kayseri Kadir Has)
21.00 Eskişehir spor - Antalyaspor (Eskişehir Atatürk)
21.00 Ankaragücü - İstanbul Büyükşehir Belediyespor (Ankara 19 Mayıs)
30 Ağustos Pazar:
21.00 Sivasspor - Diyarbakırspor (4 Eylül)
21.00 Trabzonspor - Bursaspor (Hüseyin Avni Aker)
21.00 Kasımpaşa - Gençlerbirliği (Recep Tayyip Erdoğan)
21.00 Fenerbahçe - Manisaspor (Fenerbahçe Şükrü Saracoğlu)
31 Ağustos Pazartesi:
21.00. Ankaraspor - Galatasaray (Yenikent ASAŞ)
3. HAFTA ERTELEME MAÇI
2 Eylül Çarşamba:
21.00 Denizlispor - Sivasspor (Denizli Atatürk)

HUZUR BULABİLECEĞİNİZ BİR ORTAM
GEMLİK KÖRFEZİ'NİN MUHTEŞEM GÖRÜNTÜSÜ
YENİ EVLENECEK ÇİFTLER, KAYALAR CAFE'YE UĞRAMADAN NİKAH MASASINA OTURMAYIN.
GELİN VE DAMADA SÜRPRİZ İKRAMLAR.....

kayalar
cafe- fast food

Sabah Kahvaltısı
Öğle ve Akşam Yemekleri
Soğuk ve Sıcak İçecekler
Meşhur Bursa Kebabı
Pideli Köfte & Mantı
Fast food ve Tatlı Çeşitleri

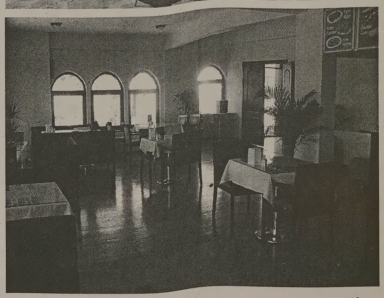

ÖZEL GÜN ve GECELER - BAYİ ve GRUP TOPLANTILARI
AKŞAM YEMEKLERİNDE GÜLER YÜZLÜ HİZMET ve
EV SICAKLIĞINI ARATMAYAN,
MÜŞTERİ MEMNUNİYETİNİ İLKE EDİNMİŞ PERSONELİ İLE
3 KATLI BİNAMIZLA HİZMET VERMEKTEN GURUR DUYARIZ....

Umurbey Celal Bayar Anıt Mezarı yanında hizmetinizdeyiz

Rezervasyon ve Siparişleriniz için BİZİ ARAYIN 525 09 29

Ev ve işyerlerine servisimiz vardır

KAHVALTI 8.00 TL

BALIK ÇORBASI 3.00 TL
KİREMİTTE MANTAR 4.00 TL
KİREMİTTE ALABALIK 6.00 TL
SAZAN TAVA 6.00 TL
YAYIN ŞİŞ 12.00 TL
KEREVİT 12.00 TL

45 YILLIK TECRÜBE
RAHMİ BABA
RESTAURANT
Gemlik Orhangazi Yolu üzeri Gedelek Köyü altı
Tel : 0 224 586 54 04

Elektriğe 1 Ekim'de zam geliyor

Enerji ve Tabii Kaynaklar Bakanlığı, 1 Ekim'den geçerli olacak toptan ve perakende elektrik fiyatlarıyla ilgili çalışmalarını büyük ölçüde tamamladı. Elektrikte toptanda yüzde 20, peraken dede (konutlarda) yüzde 5-8 aralığında zam gerektiği belirlendi.

Türkiye Elektrik Ticaret ve Taahhüt AŞ (TETAŞ), otoma tik fiyatlandırma gereğince 3'er aylık dönemlerle toptan elektrik satış fiyatını belirliyor. TETAŞ hesaplamalarını yaparken 3 aylık dönemde elektrik üretim maliyetlerin deki artışı, döviz kurunu dikkate alıyor. Zam ihti yacında, geçmiş dönemde biriken ve ertelenen mali yetler de yer alıyor. TETAŞ, 1 Ekim'den geçerli olmak üzere uygulamaya girecek toptan elektrik fiyatları üzerinde hesaplamalarını hemen hemen tamamladı. TETAŞ, bu ay sonunda yeni tarifesini, 'onay' için Enerji Piyasası Düzenleme Kurumu'na (EPDK) gönderecek. Enerji Bakanlığı yetkilileri, TETAŞ'ın, halen 12.60 kuruş olan toptan elektrikte, yüzde 20 dolayında artışa ihtiyacının bulunduğunu kaydetti. Zam ihtiyacının bu düzeye ulaşmasında, geçmiş dönem de biriken ve ertelenen zamların da önemli etkisi oldu ğuna dikkat çekildi. Enerji Bakanlığı kaynakları, Hazine'nin döviz kuru öngörülerinin elektrik fiyatlarına önemli oranda etkisi olduğunu belirterek, bu ay içinde dövizde yukarı doğru bir hareketin, toptan elektriğe yapılacak zammı artırabileceğine dikkat çekti. Yetkililer, kurun bu düzeyini koruması halinde zam ihtiyacının yüzde 20 dolayında kalacağını vurguladı.

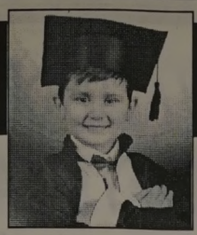

ÇİZİYORUM

Barış Güler'in kaleminden

10 YAŞ

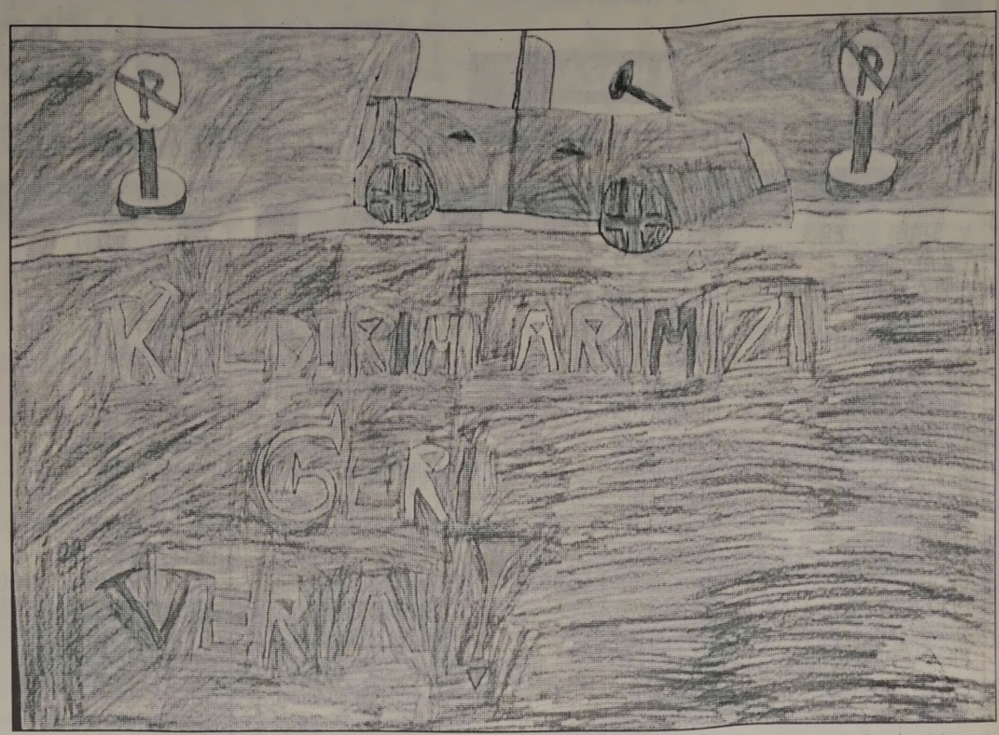

KAYIP Gemlik Lisesinden aldığım diplomamı kaybettim. Hükümsüzdür. BURCU UĞURSOY

KAYIP 06 BB 8032 plakalı aracımın ruhsatımı kaybettim. Hükümsüzdür. SERPİL AKÇAY

KAYIP Gemlik Lisesinden 1985 yılında aldığım diplomamı kaybettim. Hükümsüzdür. MEHMET MİRASYEDİ

ELEMAN ARANIYOR

LİDER MEDİKAL ORHANGAZİ ŞUBESİNDE ÇALIŞACAK BAYAN ELEMAN ARANIYOR

Müracaatların şahsen ve 1 adet fotoğrafla birlikte yapılması rica olunur.

Camikebir Mh. İstiklal Cad. Garaj Sok. Zeytin Tıp Merkezi yanı Tel : 573 25 44 ORHANGAZİ

NÖBETÇİ ECZANE

14 Ağustos 2009 Cuma
FATİH ECZANESİ
Orhangazi Cd. No: 3
Tel : 513 91 27 GEMLİK

GEMLİK REHBERİ

GEREKLİ TELEFONLAR	
İtfaiye	110
Polis İmdat	155
Jandarma İmdat	156
Jandarma K.	513 10 55
Polis Karakolu	513 18 79
Gar. Kom.	513 12 06
KAYMAKAMLIK	
Kaymakamlık	513 10 51
C.Savcılığı	513 10 53
C.Savcı Yrd.	513 29 54
Emniyet Müd.	513 10 28
ULAŞIM	
METRO	513 12 12
Aydın Turizm	513 20 77
Süzer Turizm	512 10 72
Kanberoğlu-Esadaş	514 45 49
Anıtur	514 47 71
Kamil Koç	513 35 [illegible]
HASTANELER	
Devlet Hastanesi	[illegible] 4 00
Sahil Dev. Hast.	[illegible] 29
Mer.Sağ Ocağı	[illegible] 68
Tomokay Termografi	[illegible] 29
Uzmanlar Tıp Mer.	[illegible] 40
TAKSİLER	
Körfez Taksi	513 18 [illegible]
Çınar Taksi	513 24 67
[illegible] Taksi	513 32 40
Gemlik Taksi	513 23 24
Manastır Taksi	517 33 94

RESMİ DAİRELER	
TEK Arıza	513 20 66
TEK İşletme	513 45 03
Statyum	514 00 95
Orm.Böl.Şef.	513 12 86
Milli Eğt. Md.	513 11 74
Halk Kütüphane	513 13 53
Askerlik Şb.	513 10 57
Karayolları	513 13 08
Liman Baş.	513 11 33
Mal Müd	513 10 95
Nüfus Md	513 37 42
Özel İd. Md	513 [illegible] 07
Tapu Sıcl. Müd.	513 14 [illegible]
Müftülük	[illegible] 13 64
Gümrük Md	524 85 86
Tekel Müd	513 10 42
Ver. Dairesi Md.	513 10 92
İlçe Tarım Müd	513 10 45
İlçe Seç. Md	51[illegible] 7 7[illegible]
Halk Eğitim Müd.	51[illegible] 18 46
BELEDİYE	
Sa[illegible]	5[illegible] 45 21 [illegible]
Başkanlık	513 45 20
Zabıta	513 24 32
Otobüs İşlet.	513 45 21-122
BUSAŞ	514 57 96
İtfaiye	513 23 25
Muhaseb[illegible] Müd.	51[illegible] 45 21-182
Yazı İş[illegible] Md.	513 45 21-111
Su Arıza	Yalnız 185

DENİZ OTOBÜSÜ	
Bursa	256 77 84
Mudanya	544 30 60
Yenikapı	(212) 516 12 12
Yalova	(226) 811 13 23
İDO İmam Aslan Dinlenme Tes.	513 23 94
VAPUR - FERİBOT	
Yalova	(226) 814 10 20
Topçular	(226) 363 43 19
Eskihisar	(262) 655 60 31
OTOBÜS	
Şehirlerarası	261 54 00
Otobüs Terminali	(18 Hat)
DAĞITICILAR	
GEMDAŞ	513 29 29
Aygaz	513 12 95
Habaş	513 16 37
Mogaz	513 75 58
Ergaz	513 88 43
İpragaz	513 22 59
Habaşgaz	513 45 46
Yeni Likitgaz	513 65 00
BP Gaz	514 59 81
Bütünler Likitgaz	513 80 00
Akçagaz	514 88 70
Totalgaz	514 17 00
Akcan Petrol	513 10 78
MAR-PET	513 30 33
Tuncay Otogaz	513 14 25
Beyza Petrol	513 01 03

Gemlik Körfez
GEMLİK'İN İLK GÜNLÜK SİYASİ GAZETESİ

YEREL SÜRELİ YAYIN
YIL : 37 SAYI : 3435
FİYATI : 50 Kr. (KDV Dahil)
Sahibi : Kadri GÜLER
Sorumlu Yazı İşleri Müdürü : Serap GÜLER
Haber Müdürü : Seyfettin ŞEKERSÖZ
İstiklal Cad. Bora Sok. No:3/B
Tel : 513 96 83 Fax : 513 35 95 GEMLİK
Yönetim ve Basım Yeri : KÖRFEZ OFSET
Matbaaclık-Yayıncılık-Reklamcılık Tesisi
İstiklal Cad. Bora Sok. No:3/B GEMLİK
(Dini bayram Günleri ve Pazar günleri yayınlanmaz)

GEMLİK SİNEMA GÜNLÜĞÜ

VENÜS SİNEMASI

USTA
14.00 - 16.15

MARLEY VE BEN
14.15-16.15

Rezervasyon
(Tel : 513 33 21)

KÜLTÜR
Üniversiteye hazırlık

"KÜLTÜR'LÜ OLAN KAZANIR"

HAYALİNDEKİ ÜNİVERSİTEYİ KAZANMAK İSTİYORSAN YERİN HAZIR

İŞTE HAYALİNDEKİ ÜNİVERSİTEYE GİRMEYİ BAŞARANLARDAN BAZILARI

ADI SOYADI	ÜNİVERSİTE	BÖLÜM
MUSTAFA İŞCİER	Boğaziçi Ü.	Tarih
TÜLAY BİLGİÇ	Selçuk Ü.	Hukuk
SİMLA BUKET ERDENİZ	Doğu Akdeniz Ü.	Hukuk
İPEK BAŞ	Dokuz Eylül Ü.	İnşaat Mühendisliği
İLKER SÜRÜCÜ	Dokuz Eylül Ü.	Tekstil Mühendisliği
NAZ ALYÜZ	Eskişehir Osmangazi Ü.	Endüstri Mühendisliği
LEMAN ALKAN	İstanbul Ü.	Tarih
KÜBRA ŞEKER	Hacettepe Ü.	Biyoloji
GÖRKEM GÜLCÜ	İstanbul Ü.	Halkla İlişkiler ve Tanıtım
Özgür SAYIN	İstanbul Ü.	Gazetecilik
ARDA ORAL	Marmara Ü.	Radyo, Sinema ve Televizyon
ELİF GÜDEK	Marmara Ü.	Coğrafya
YUNUS TURAN	Marmara Ü.	Coğrafya Öğretmenliği
ÖZNUR AYDIN	Gazi Ü.	Uluslararası İlişkiler
YASEMİN POLAT	Anadolu Ü.	Uluslararası İlişkiler
NİL SAHRA PAZVANT	Kadir Has Ü.	Uluslararası İlişkiler (%BURSLU)
ENES KARAKAŞLI	Marmara Ü.	Talaşlı Üretim Öğretmenliği
MELİKE AKÇIN	Ege Ü.	Coğrafya
SABAHAT SEZGİNER	Marmara Ü.	Maliye
MURAT GÜN	Marmara Ü.	Maliye
TUĞÇE ERYAVUZ	İstanbul Bilgi Ü.	Radyo ve Televizyon Programcılığı
Cihan ÇAKMAK	Zonguldak K.elmas Ü.	Türkçe Öğretmenliği
EBRU ÖZEL	Anadolu Ü.	İktisat
İBRAHİM UZUNLAR	Anadolu Ü.	Türk Dili ve Edebiyatı
MUSTAFA AKKOÇ	Gazi Ü.	Otomotiv Öğretmenliği
BÜŞRA ÇETİNKAYA	Gazi Ü.	Uluslararası İlişkiler
SEDA FARAŞ	Ankara Ü.	Halkla İlişkiler ve Tanıtım
BİNNAZ KISI	Eskişehir Osmangazi Ü.	İlahiyat
CEMAL ŞENOZAN	Süleyman Demirel Ü.	Mekatronik Öğretmenliği
TUĞBA UZ	Anadolu Ü.	Kamu Yönetimi
SEMİH MERİÇ	Anadolu Ü.	Kamu Yönetimi
BÜŞRA ÖZCAN	Anadolu Ü.	Sınıf Öğretmenliği
UMUT KARDAŞLAR	Anadolu Ü.	Sanat Tarihi
DİLAY KOCAÇAKIR	Anadolu Ü.	Türk Dili ve Edebiyatı
ŞÜKRAN SÖNMEZ	Uludağ Ü.	Sosyal Bilgiler Öğretmenliği
MERVE MALATYA	Uludağ Ü.	Tarih
ALİ UĞUR	Uludağ Ü.	ZİRAAT MÜH.
YUNUS EMRE TÜTÜNEKEN	Uludağ Ü.	Kamu Yönetimi
ŞULE UĞURLU	Uludağ Ü.	İşletme
ENİSE OSMANOĞLU	Uludağ Ü.	İlahiyat
ABDULKADİR TURHAN	Erciyes Ü.	Türk Dili ve Edebiyatı
AHMET KILIÇ	Zonguldak Karaelmas Ü.	Maliye
SUNA BOZKURT	Balıkesir Ü.	Biyoloji
VİLDAN ÖRNEK	Atatürk Ü.	Fen Bilgisi Öğretmenliği
ELİF TÜFENK	Balıkesir Ü.	Makine Mühendisliği
HÜSEYİN TURNA	Süleyman Demirel Ü.	Makine Mühendisliği
İBRAHİM FIRAT DURSUN	Dumlupınar Ü.	Maliye
MURAT KÖKSOY	Erciyes Ü.	Sosyal Bilgiler Öğretmenliği
DİCLE YILDIZ	Pamukkale Ü.	Sanat Tarihi
KÜBRA SAVLIK	Anadolu Ü.	Uluslararası İlişkiler
MURAT COŞKUN	Karabük Ü.	Bilgisayar Sistemleri Öğretmenliği

ADI SOYADI	ÜNİVERSİTE	BÖLÜM
CANSU ARTAN	Balıkesir Ü.	İşletme
CİSEM SAĞLAM	Balıkesir Ü.	Kamu Yönetimi
ESRA YILMAZ	Çanakkale Onsekiz Mart Ü.	Uluslararası İlişkiler
MEHMET AYDIN	Anadolu Ü.	Türk Dili ve Edebiyatı
SEDEF EMİROĞLU	Anadolu Ü.	Türk Dili ve Edebiyatı
GAMZE ŞAHİN	Kafkas Ü.	Sınıf Öğretmenliği
BETÜL SÜNGÜ	Karadeniz Teknik Ü.	İktisat
MERVE SANAN	Muğla Ü.	İşletme
FATMA ERİM	Uşak Ü.	Maliye
KÜBRA KAYA	Maltepe Ü.	Psikoloji
PELİN NURAY	Adnan Menderes Ü.	İktisat
LEYLA BOZKURT	Balıkesir Ü.	Maliye
HATİCE KÜBRA GÜNGÖR	Dumlupınar Ü.	İşletme
MEHMET DOĞUKAN ÇALIM	Dumlupınar Ü.	Kamu Yönetimi
YUNUS EMRE ACARER	Afyon Kocatepe Ü.	Maliye
EMİNE TEPELİ	Akdeniz Ü.	Felsefe
BÜŞRA OK	Kocaeli Ü.	Çalışma Ekonomisi ve Endüstri İliş.
BUŞRA KARA	Girne Amerikan Ü.	Okul Öncesi Öğretmenliği
SEVTAP DERİN	Erzincan Ü.	Sosyal Bilgiler Öğretmenliği
CEMİL BİLGİN	Anadolu Ü.	Kamu Yönetimi
YASEMİN ÖZDEMİR	Kafkas Ü.	Kimya
C.BEHNAN KUŞCU	Karabük Ü.	Metalurji ve Malzeme Mühendisliği
TAYFUN KIRMIZITOPRAK	Anadolu Ü.	İşletme
ALİCAN AMCA	Akdeniz Ü.	Bilgisayar Programcılığı
ÖZGE AYDIN	Gazi Ü.	Tekstil Teknolojisi
İBRAHİM BÜYÜKORUÇ	Kocaeli Ü.	Otomotiv Teknolojisi
AYDAN FİDAN	Yalova Ü.	Bilgisayar Programcılığı
ÖNDER YÜZER	Çanakkale 18 Mart Ü.	Halkla İlişkiler ve Tanıtım
SAMET YILDIRIM	Dumlupınar Ü.	Dış Ticaret
MÜGE METE	Uludağ Ü.	Muhasebe
DAMLA GENÇAY	Sinop Ü.	Muhasebe
HAKAN DÖNMEZ	Uludağ Ü.	Gıda Teknolojisi
EROL KARA	Anadolu Ü.	Medya ve İletişim
DİDEM TEMEL	Dokuz Eylül Ü.	Turizm İşletmeciliği ve Otelcilik
HAVVA SARITEPE	Kocaeli Ü.	Büro Yönetimi ve Sekreterlik
DURDU KÜRNE	Selçuk Ü.	Otomotiv Teknolojisi
HAKAN SÖNMEZ	Anadolu Ü.	Fotografçılık ve Kameramanlık
İSMAİL HAKKI YAVUZ	Mustafa Kemal Ü.	Lojistik
EMİR BİLGİÇ	Dumlupınar Ü.	Harita ve Kadastro
MÜJDE ÜRGÜP	Niğde Ü.	Muhasebe
ŞEBNEM ŞAHAN	Uludağ Ü.	Muhasebe
ERDEM VAROL	Mehmet Akif Ersoy Ü.	Dış Ticaret
ÖZGE YOĞURTÇUOĞLU	Bilecik Ü.	Muhasebe
BÜŞRA BALUR	Afyon Kocatepe Ü.	Pazarlama
OSMAN KASAP	Balıkesir Ü.	İşletme Yönetimi
İSMAİL DEMİR	Muğla Ü.	Muhasebe
CEMİLE PEKER	Uludağ Ü.	Muhasebe
KÜBRA FIRTINA	Namık Kemal Ü.	Muhasebe
UĞUR BALCİ	Giresun Ü.	Turizm ve Seyahat Hizmetleri
SEVDE ÇELİK	Akdeniz Ü.	Pazarlama
M.ERKAM KARAKAŞ	Ankara Ü.	Adalet

KÜLTÜR DERSHANELERİ GEMLİK ŞUBESİ TEL : 512 34 34

ÖZEL AYKENT İLKÖĞRETİM OKULU

"İyi bir gelecek Aykent ile başlar"

Özel Aykent İlköğretim Okulu ve Anasınıfı 2009-2010 dönemi kayıtları başladı

Gemlik-Orhangazi yolu 2.Km.
Umurbey Paşabahçeler Mevkii
Tel : 513 50 84 GEMLİK
www.aykentilkogretim.k12.tr

OKULUMUZUN YETİŞTİRDİĞİ ÖĞRENCİLER

Hoşgörülüdür, şeffaftır, olaylara profesyonellikle yaklaşır ve çözer, planlıdır, çalışmalarını planlar ve uygular, evrenseldir, çağa ayak uydurmasını bilir, yeniliklere açıktır, süreç odaklıdır, paylaşımcıdır. Her zaman ve her konuda özveri ile çalışır, vefakardır, dostlarını asla unutmaz, sürekli eğitim ilkesi ile hareket eder, kararlı ve tutarlıdır, kendi kararlarını verir ve uygular, özgüveni tamdır. Her yerde ve her ortamda kendini ispatlar, engel tanımaz, "BAŞARACAĞIM" der ve başarır....

Deneyimli kadromuz ve çağdaş eğitim anlayışıyla sizlere en yakın özel okuluz

4-5 YAŞ	4.300 TL
ANA SINIFI	4.500 TL
1. SINIF	5.500 TL
2. SINIF	6.600 TL
3. SINIF	6.600 TL
4. SINIF	6.600 TL
5. SINIF	6.600 TL
6. SINIF	6.600 TL
7. SINIF	6.600 TL
8. SINIF	6.600 TL

Ücretlerimize eğitim-öğretim, yemek, servis ve KDV dahildir.

Kuruluş:1973

Gemlik Körfez

GEMLİK'İN İLK GÜNLÜK SİYASİ GAZETESİ

15 Ağustos 2009 Cumartesi www.gemlikkorfezgazetesi.com info@gemlikkorfezgazetesi.com 50 Kr

ÖZTÜRK

HALI YIKAMA FABRİKASI

"Halı Yıkamak bir Sanattır"

Halılarınız evinizden alınıp özenle yıkandıktan sonra en kısa süre içinde tekrar evinize teslim edilir.

Servisimiz Ücretsizdir.

Dr. Ziya Kaya Mh. Alp Sk. (Emniyet Müdürlüğü arkası)

Alo: 514 57 37

CHP Bursa Milletvekili Kemal Demirel, İşçi Emeklileri Derneği ile Ziraat Odası'nı ziyaret etti.

"Üniversite için kanun teklifi vereceğim"

✔ İşçi Emeklileri Derneği'ni ziyaret eden CHP'li Milletvekili Kemal Demirel, emeklilere insanca yaşayacakları ücret verilmesini istedi. Dernek Başkanı Hüseyin Yener ise, bıçağın kemiğe dayandığını ve emeklilerin de sokağa çıkmak zorunda kalacaklarını söyleyerek, İntibak Yasası'nın çıkarılmasını istedi.

✔ Demirel, Ziraat Odası'nda Başkan Ali Çelik'i ziyaretinde ise, Türkiye'nin Uluslararası Zeytin ve Zeytinyağ Konseyi'ne yeniden üye olması gerektiğini belirterek, zeytin üreticisinin hak ettiği yerde olmadığını söyledi. Oda Başkanı Ali Çelik, Veraset Yasası'nın mutlaka değişmesini isterken, köylünün kullandığı mazotun yüzde 30'unun yollarda boşa harcandığını söyledi. Haberi sayfa 3'de

Çevre sakinleri, binanın kötü amaçlı kullanıldığını belirterek tepki gösterdi

Metruk bina için önlem alınması isteniyor

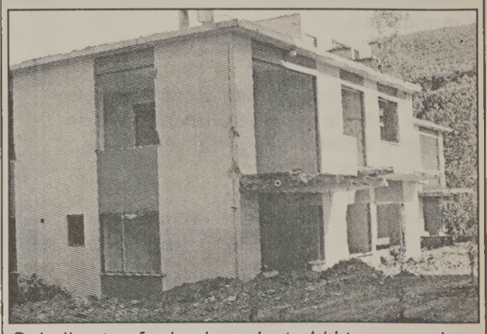

Belediye tarafından kamulaştırıldıktan sonra hurdacıların hücumuna uğrayan ve kapısı çerçevesi sökülerek metruk hale dönüştürülen ve kötü amaçlı kullanılan bina, tedirgin ediyor. *Syf 2'de*

Güne Bakış

Kadri GÜLER
kadri_guler@hotmail.com

Demirel'in ziyareti, emeklilerin durumu...

CHP Bursa Milletvekili Kemal Demirel, Gemlik'in milletvekili gibi sık sık ilçemize gelerek, sivil toplum kuruluşlarını geziyor, köylerine gidiyor, esnafı dolaşıyor..

Dün, yine Gemlik'teydi Demirel..

Kemal Demirel ile siyasi bağımız 1970'li yıllara dayanır..

Ben, Gemlik CHP ilçe örgütünde görevli iken O'da Bursa Gençlik Kollarında çalışıyordu.

Soluksuz olarak CHP'ye hizmet etti..

Karşılığını da milletvekili olarak aldı.

İki dönemdir Bursa Milletvekili...

Demirel'e vatandaş, bir zamanlar Bursaya tren getirilmesi için açtığı kampanyadan dolayı "Tren Kemal" adını taktı..

Kemal Demirel dün İşçi Emeklileri Derneği'ni ziyaret etti.

Yöneticileri dinlerken bin ah işitti.

Emekliler çok dertli.

Dernek Başkanı, Demirel'e hükümetin yaptığı zamlardan yakındı.

Günde 35 kuruş zam yapıldığını, bir tuvalete girişte bile 50 kuruş istendiğini söyledi. "Bunalımdayız, psikolojimiz bozuldu" dedi...

Anladığım kadarıyla bugüne kadar hiç sokaklara dökülmeyen emekliler de hak arayışı için, seslerini Ankara'ya duyurmak için, yollara dökülecekler.

Dün, Belediye'de karşılaştığım bir manzara yürekler acısıydı.

Yaşlıca bir bayan, 650 lira emekli maaşıyla geçinemediği için ev kirasını ödeyememiş.

Mal sahibi ise kirayı bulmasını istemiş..

Ağır konuşmuş..

Vatandaş, geçinemediği için bankadan kredi çekince, zaten eline para kalmıyormuş..

Belediyeden kirası için yardım istiyor. Kadıncağız mahçup, İdari Başkan Cemil Acar ondan daha mahçup...

"Kadri, günde onlarcası geliyor bele diyeye" diyor Cemil Başkan...

AKP hükümeti emeklinin durumunu hiç görmüyor?

Hüseyin Yener, işçi emeklileri arasında eski ve yeni olanların maaş uçurumu olduğunu dikkat çekerek, İntibak Yasası'nın mutlaka çıkarılmasını gerektiğini söylüyor.

Bir duyan olsa da, emekliyi rahatlatsa...

Goodyear DuraGrip

Kilometrelerce... Güvenle...

GOODYEAR

Birlikte güvenle

Küçük Sanayi Sitesi B/Blok No:13-14 - GEMLİK
Tel: 0.224 524 74 01

Buluşma

Gürhan ÇETİNKAYA

Rahmi Baba Gedelek Altında...

Rahmi Baba kırmızı yüzü beyaz pos bıyıklarıyla hiç gözümün önünden gitmez..
Hele davudi sesiyle zenginleşen gevrek sohbetine hiç doyamazdım.
Üniversiteden henüz mezun olmuş, yaşam merdivenlerinin ilk basamağında olan bir solcuyken pamuk saçlı bir amcadan emekten, halktan, ezilmekten yana "tesbit" ler duymak bana müthiş keyif verirdi. Yanı sıra gaz da..
Siyasetten eğitime, balıkçılıktan aşçılığa dek her telden çalardık..
Hem de akort hiç bozulmadan..
Şimdi Rahmi Baba'nın yerini büyük oğlu Emrullah doldurmaya çalışıyor..
Sohbetiyle, mutfağıyla izzet-i ikramıyla babasının izinde..
Ne demiş Nazım Hikmet..
"Ben babamdan ileri, doğacak çocuğumdan geri"
Emrullah da öyle.. Babasını geçti geçecek..
Daha göz önünde olmak için
Emrullah Gedelek altında "balıkçılar" mahallesine taşınmış..
İyi de etmiş..
Gemlik'e Orhangazi'ye, Bursa'ya daha da yakınlaşmış..
Bir de ...
Yol üzerinde..
İstanbul'a geçerken de Bursa'ya doner ken de soluklanacak, soluklanırken de damağın tatlandıracağı bir yer olmuş..
Ağırlık balık..
Tatlı su balığı tabii ki..
Rahmi Baba'nın klasik yayın şişi...
Yeni soslarla damaktan silinmeyecek bir lezzete dönüşmüş..
Hele.
Emrullah'ın ısrarla ikram ettiği "ince kıyım" salata..
İçine konulan nar ekşisinden midir yoksa aşçıbaşının elinin özel aromasından mıdır bilinmez ama bir salata daha yememek için zor tutacaksınız kendinizi..
Onun için siz siz olun salatanın yemekten önce gelmesini mutlaka önleyiniz..
Yoksa o doyumsuz lezzetteki yayın şişe yer kalmaz..
Benden uyarması..
Bir de mantar pane midir güveç midir nedir adını bilmem ama..
Peynirle mantarın buluşmasından bir lezzet şaheseri çıktığını iddia edebilirim..
Peynir de öyle sıradan değil Orhangazi'ye özgü bir peynir..
Ne olduğunu merak ederseniz Emrullah gereken ayrıntıyı veriyor..
Sözü daha uzatmadan..
Hani Şair'e sormuşlar..
"Ankara'nın en çok neyini seversiniz?" diye..
O da "İstanbul'a dönüşünü" demiş ya..
Eğer..
Şimdilerde bir dostunuz;
"İstanbul'un en çok nesini seversiniz?" diye sorduğunuzda;
"Rahmi Baba'da mide bayramına uğramayı" derse hiç şaşırmayın..

Gemlik Körfez
ABONE OLDUNUZ MU?
ABONE OLUN OKUYUN OKUTUN

Çevre sakinleri, binanın kötü amaçlı kullanıldığını belirterek tepki gösterdi

Metruk bina için önlem alınması isteniyor

Seyfettin ŞEKERSÖZ

Belediye tarafından kamulaştırıldıktan sonra hurdacıların hücumuna uğrayan ve kapısı çerçevesi sökülerek metruk hale dönüştürülen bina, çevrede bulunan insanları tedirgin ediyor.
Terme binalarının hemen yanında Özergen ailesine ait olan ve belediye tarafından kamulaştırıldıktan sonra terk edilen binaya gündüz vakti girenlerin kötü amaçlı olduğunu söyleyen vatandaşlar, buranın bazı kadınlar tarafından mekan edildiğini söyleyerek önlem alınmasını istiyorlar.
Yalova Yolu terminal bölgesinde yollarda müşteri bekleyen bazı kadınların burada kaldıklarını öne süren vatandaşlar, metruk binanın adeta genelev gibi kullanıldığını ileri sürerek, binanın belediye ekipleri tarafından yıkılması gerektiğini savunuyorlar.
Metruk binanın hemen yanında turizm amaçlı kurulan termal kaplıcalı otelin de bulunması nedeniyle çevrenin temizlenmesi gerektiğini söyleyen otel sahipleri ise durumdan son derece tedirgin oldukları belirtiyorlar.
Bir tarafta otobüs terminali diğer yanda termal kaynaklı otelin arasında amaç dışı kullanılan ve yıkılması gereken binanın çevreye kötü görüntü vermesini önlemek için belediyenin vakit geçirmeden binayı yıkması gerektiği belirtiliyor.

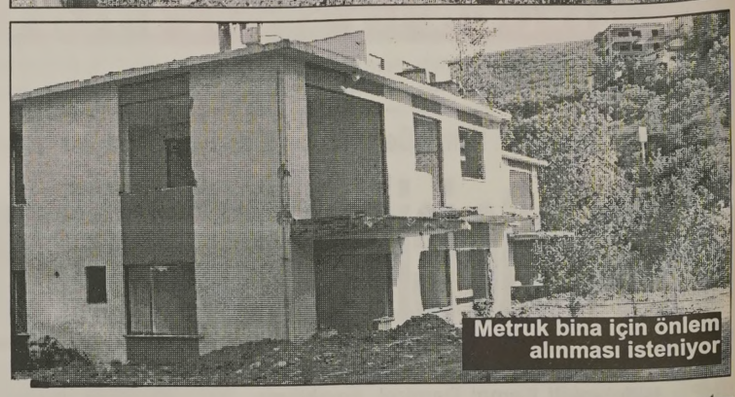

Metruk bina için önlem alınması isteniyor

RAMAZANA
6 GÜN KALDI
İMSAKİYE ÇEŞİTLERİMİZİ GÖRMEDEN KARAR VERMEYİN
Körfez Ofset
MATBAACILIK - YAYINCILIK - REKLAMCILIK
İstiklal Caddesi Bora Sokak No: 3/B
Tel : (0.224) 513 96 83 GEMLİK

Aydı
AYDI ZEYTİN
SİYAH SALAMURA & YAĞLI SELE ZEYTİNİ
YEŞİL ZEYTİN ve ÇEŞİTLERİ
ZEYTİN YAĞI SATIŞLARIMIZ BAŞLAMIŞTIR.
ÜRÜNLERİMİZ KALİTELİ ve NATURELDİR.

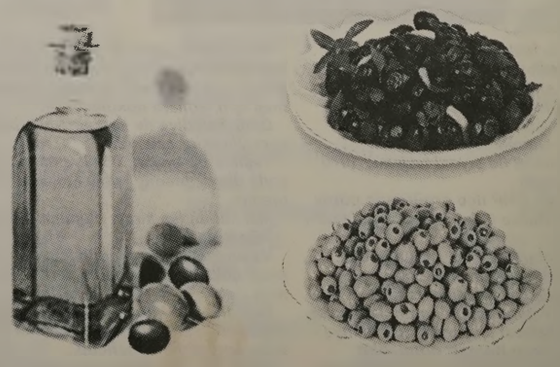

Orhangazi Cd. Gemlikspor Katlı Otopark Köşesi No:25 - GEMLİK
TEL: 0.532 671 21 65

CHP Bursa Milletvekili Kemal Demirel, İşçi Emeklileri Derneği ile Ziraat Odası'nı ziyaret etti.

"Üniversite için kanun teklifi vereceğim"

✔ İşçi Emeklileri Derneği'ni ziyaret eden CHP'li Milletvekili Kemal Demirel, emeklilere insanca yaşayacakları ücret verilmesini istedi. Dernek Başkanı Hüseyin Yener ise, bıçağın kemiğe dayandığını ve emeklilerin de sokağa çıkmak zorunda kalacaklarını söyleyerek, İntibak Yasası'nın çıkarılmasını istedi.

✔ Demirel, Ziraat Odası'nda Başkan Ali Çelik'i ziyaretinde ise, Türkiye'nin Uluslararası Zeytin ve Zeytinyağ Konseyi'ne yeniden üye olması gerektiğini belirterek, zeytin üreticisinin hak ettiği yerde olmadığını söyledi. Oda Başkanı Ali Çelik, Veraset Yasası'nın mutlaka değişmesini isterken, köylünün kullandığı mazotun yüzde 30'unun yollarda boşa harcandığını söyledi.

Kadri GÜLER

Cumhuriyet Halk Partisi Bursa Milletvekili Kemal Demirel, İşçi Emeklileri Derneği ile Ziraat Odası'nı ziyaret ederek, yöneticileriyle görüştü. Dün saat 12.oo de İşçi Emeklileri Derneği'ne giden Demirel, Dernek Başkanı Hüseyin Yener ve Yönetim Kurulu üyeleri tarafından karşılandı. CHP İlçe Başkanı Cem Güler ve yönetim kurulu üyelerinin de hazır bulunduğu toplantıda, İşçi Emeklileri ile Bağ-Kur emeklilerine yapılan zammı eleştiren Demirel, şöyle konuştu: *"Bizler de bir gün emekli olacağız. Emekli insanın insanca yaşayacak ücret alması gereklidir. En güzel yıllarını devlete ve işverene sunmuş olan bu insanları mutlu etmek devletin görevidir."* Emeklilerin haklarını korumaya devam edeceklerini söyleyen Demirel, *"Emeklilere yüzde 1.83 zam yapılırken, doğalgaza, suya yüzde 5 zam yapıldı. Zam kuyrukta beklerken, bizler de sizlerin haklarını korumaya devam edeceğiz. Bir ülkede emeklisine sahip çıkmayan iktidar sosyal barışı sağlayamaz"* dedi. Öğrenci harçlarına yüzde 8 zam yapıldığını söyleyen Demirel, emeklinin sesini TBMM'ne duyurmayı görevleri olduğunu söyledi.

Bursa Milletvekili Kemal Demirel, İşçi Emeklileri Derneği'ni ziyaret etti

İNTİBAK YASASI ÇIKMALI

İşçi emeklileri arasında maaş farklarının büyük olduğuna dikkat çeken Gemlik İşçi Emeklileri Derneği Başkanı Hüseyin Yener ise, *"İntibak Yasası, komisyonlarda bekletiliyor. Bu yasa parlementoda görüşülüp kabul edilirse emekliler huzura kavuşur."* dedi. İşçi emeklililerin çok zor koşullarda yaşamlarını sürdürdükerini belirten Yener, *"İşçi emeklilerine hükümet 35 kuruş zam verdi. Dul ve yetimlerin durumu daha kötü. Bizler, Türk ekonomisine gereken desteği çalıştığımız dönemde verdik. Zaman geldi elimizi kolumuzu verdik. Ama artık dayanacak takadımız kalmadı. Sokaklara çıkacağız, haklarımızı halkımıza duyuruca ğız. Psikolojimiz bozuldu, bunu TBMM'nde duyurun. Bir tuvalete girmek 50 kuruş ama bize verilen zam 35 kuruş Türkiye nereye götürülüyor. Bunu takip ediyoruz."* dedi.

CHP Milletvekili Demirel, bir soru üzerine de Gemlik için üniversitenin kaçınılmaz olduğunu, iktidar partisinin TBMM Gemlik Üniversitesi için kanun teklifi vermemesi durumunda kendisinin en kısa zamanda teklif vereceğini söyledi.

Ziraat Odası ziyareti

ZIRAAT ODASINA ZİYARET

CHP Milletvekili Demirel, daha sonra Gemlik Ziraat Odası'nı ziyaret etti. Ziraat Odası Başkanı Ali Çelik ile görüşen Demirel, zeytin üreticisinin hak ettiği yerde olmadığını söyledi. Demirel konuşmasında, Türkiye'nin önemli bir zeytin üretim merkezi olduğunu, bunun yanı sıra zeytin yağı üretiminde de dünyada önemli üretim yapan ülkelerden olduğunu belirterek, şunları söyledi: *"Türkiye, Uluslararası Zeytin ve Zeytinyağı Konseyi'ne gerekli aidatını ödemediği için üyelikten çıkartılmıştı. Türkiye'nin yeniden uluslararası Zeytin ve Zeytinyağı Konseyi'ne girmesi zorunludur.Türkiye zeytinini ve yağını ancak dünyaya bu Konseye girmesiyle tanıtabilir."* dedi. TBMM'nde oluşturulan Zeytin ve Zeytin yağı Komisyonu'nun zeytin üreten her yere giderek hazırladığı raporu meclise sunduğunu da söyleyen Demirel, *"Bu rapor şimdi Başbakan'ın elinde, çözümler ve sorunlar bu raporda mevcut ancak soruna eğilen yok"* dedi. Ziraat Odası Başkanı Ali Çelik ise; çiftçinin çok zor durumda olduğunu mazot parası bulamadığını belirterek, bazı bankaların çiftçiye kredi vererek çıkmaza soktuğunu belirtti ve şöyle konuştu; *"Trakya Bölgemizde 56 bin dönüm arazinin bankaların eline geçtiğini biliyoruz. Bankalar arazileri değerinin üstünde para ile satın alıyorlar bu durum vahimdir."* Çelik, *"Köylünün traktöründe kullandığı mazotun yarısının küçük araziler nedeniyle yüzde 30'nun yollarda harcandığına dikkat çekti ve Veraset Yasası mutlaka değiştirilmeli"* dedi.

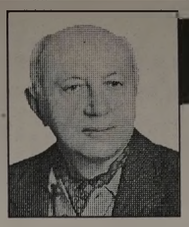

Yazı YORUM

Diş Hekimi
Özcan VURAL
ozcanvural1933@hotmail.com
www.milliyet/blog/özcan vural

Doğrular bunlar....

İlk "Kent konseyi" toplantısına gidememiştim..

Olan bitenleri çevremden dinledim ve gazetemde yazılanlara okuyarak ilk toplantının istenilen, beklenen gibi geçmediğini söyledilerdi...

Divan başkanlığının duruma hakim olamadığını hatta müdahaleleri ile ortamı gerdiğini anlattılar..

Bunun neticesinde de toplantı tamamlanamayıp ertelenmişti..

Ben de herkes hatasını anladı, derlenip toplanırlar Gemlik için yeni bir kuruluşun hep beraber temelleri atılır ümidiyle toplantıya gittim.. Nerdeeee...

Daha ilk sözleriyle başkan kendi kalesine golü attı...

"7 kişilik listeyi oylarınıza sunuyorum"...

Toplantı bu 7 kişinin 11 veya 13 olması için biri birine giriyor. Divan başkanı da şaka yapar gibi 7 kişi diyor..

Sonra Eski Belediye Başkanı Mehmet Turgut'a karşı tavırlarının da şahsen hoş olmadığı gördüm.

Seversiniz, sevmezsiniz bu ilçede 2 dönem belediye başkanlığı yapan, yaptığı işleri beğenmeyebilirsiniz ama Belediye konusunda en tecrübeli ve deneyimli kişiydi.

Divanla yapılan tartışmadan sonra bir çok kişi toplantıyı terk etti. MHP ilçe başkanının yaptığı konuşmada "Konsey ölü doğdu" sözünün bir çok kişi tarafından onaylandığını da üzülerek gördüm..

Başkan Fatih Güler sonunda sakin bir konuşma ile gerginliği bence azalttı.

"Konsey ölü doğmadı, geç ve güç doğdu.

Bence her şeyi ifade eden tek doğru cümle bu idi.

Şimdi bunları yazdığım için bazı kişiler bozulacak,

İnsafsız diyenler, "AK Partinin değirmenine su taşıyorsun" diyenler, isimli, isimsiz e-mail göndererek kalitesini belli edenler olacak.. Alınanlar sizlere söylüyorum..

Fazla kasılmayın...

Doğrular, bunlar.. Gerisi fasa –fiso..

"Doğru söyleyeni dokuz köyden kovarlar" sözü var, ama bana ters geliyor. Benim Partilerden de, Belediyeden de, çeşitli kuruluşlardan da beklediğim bir şey yok.

Onun için doğruları acı da olsa, yaralasa da yazarım.

Kimse bende yalakalık beklemesin..

Bana yakışmaz..

Daha yazacağım çok şeyler olacak, zaman ve sırasını beklediğimi de ilgililere haber vereyim..

"Dost doğru söyler ama acı söyler" diyorum..

Tabi ki Kent Konseyi'nin Gemlik için başarılı hizmetler üretmesi temenni ederim

Ben de bu ilçede yaşıyorum.

Bu da unutulmasın...

KAŞEDE BEKLEMEK YOK
KALİTELİ KAŞELER
UYGUN FİYATLARLA
1 SAATTE TESLİM EDİLİR
Körfez Ofset
MATBAACILIK - YAYINCILIK - REKLAMCILIK
İstiklal Caddesi Bora Sokak No : 3/B GEMLİK
Tel : (0.224) 513 96 83 Fax : 513 35 95

Dere temizliği için getirilen araç sahipsiz kaldı

Yaklaşık 3 yıl önce BUSKİ tarafından Karsak Deresi'nin açık ve kapalı alanlarını temizlemek için ilgili müteahhidin getirdiği araç sahipsiz kaldı. İki ay süresince Karsak Deresi'nin önce açık alanlarında, daha sonra ise Çarşı Deresi'nin kapalı alanında temizleme görevi yapan müteahhide ait Almanya BL MF 3003 plakalı araç dere boyu kenarında terk edilmiş duruyor. Gelen geçen araçların ve çevre sakinlerinin merak ettikleri aracın ne olacağını ve neden terk edildiğini ise kimse bilmiyor. Lastikleri inik durumda, bazı parçalarının üzerinden sökülmeye başlandığı görülen temizleme aracının sahipleri tarafından ne zaman alınacağı merak konusu oluyor.

Stadyum Gençlik Turnuvadan ihraç edildi

12 takımla başlayan Şehit Muammer Bıçakçı Halı Saha Turnuvası'nda Borusan Lojistik takımının çekil mesinden sonra önceki akşam çıkan olaylar sonucu Stadyum Gençlik ihraç edilince takım sayısı 10'a düştü. Olimpik Halı Saha Tesislerinde devam eden maçlarda Hamidiyeliler Derneği, Dadaşlar Derneğini 3-2 yenerken Serra Spor'da Özdilek'i 5-2 mağlup etti. Turnuvanın en iddialı takımı Şahinoğulları ise F.C. Spor'u 3-1 yendi. Olaylı maçta ise Gemlik Tayfa ile Stadyum Gençlik karşı karşıya geldi. Stadyum Gençlik'in rakibi önünde 3-1 önde olmasına rağmen olay çıkarması sonucu maç yarıda kaldı. Turnuvanın düzenleyicisi Alican Durdu'nun turnuva kurallarına uyulmadığı ve centilmenlik dışı hareketlerden dolayı Stadyum Gençlik'in turnuvadan ihraç edildiğini açıkladı.

'Gemlik Körfez' internette www.gemlikkorfezgazetesi.com

Mehmet Turgut oğlunu nişanladı

Eski Belediye Başkanı Mehmet Turgut oğlu Ali Turgut'u nişanladı. Borçelik Fabrikası'n da çalışan Makine Mühendisi olan Ali Turgut ile Avukat Çiğdem Batıbay İstanbul'da düzenlenen törenle nisan yüzükleri takıldı. Genç çiftin nişan töreni geçtiğimiz hafta İstanbul Boğazı'nda "Semiramis 2" adlı gemide gerçekleştirildi. Ali Turgut ile Hereke Nuh Çimento Fabrikası Koruma ve Güvenlik Amiri olan emekli Albay Altan Batıbay ve İlknur Batıbay'ın Avukat kızları Çiğdem'in nişan yüzükleri takılırken, törene yakın aile dostları katıldı. Genç çiftin yüzükleri "Semiramis II" İstanbul adlı gemide verilen kokteylde Mehmet Turgut tarafından takıldı. Yüzüklerin takılmasından sonra boğaz turuna çıkan konuklar, evlilik yolunda ilk adımı atan genç çiftin mutluluğuna ortak oldular. Canlı müzik eşliğinde eğlenen ve pastayı kesen çift, düğün töreni için dostlarını bekletmeyeceklerini belirttiler.

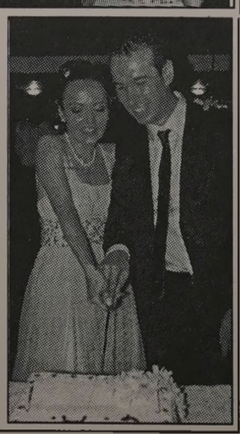

LIG TV Özdilek®

Lig TV'deki Süper Lig Maçlarını Gemlik Özdilek Restaurant'ta İZLEYEBİLİRSİNİZ.

Rezervasyon : Tel : 513 68 00

Gemlik Körfez
GEMLİK'İN İLK GÜNLÜK SİYASİ GAZETESİ

Emre Altuğ, Gemlikli hayranlarını coşturdu

Emre Altuğ

Seyfettin ŞEKERSÖZ

Büyükşehir Belediyesi'nin her yıl düzenlediği "Beyaz Koza Yaz Şenlikleri" kapsamında organize edilen Emre Altuğ konseri büyük ilgi gördü. Büyükşehir Belediye Başkanlığı Danışmanı Semih Pala ile Gemlik Belediye Başkanı Fatih Mehmet Güler, İlçe Emniyet Müdürü Alı Kemal Kurt, il ve belediye meclis üyelerinin de katıldığı etkinlikte yabancı folklor ekipleri de çeşitli gösteriler yaptı. Festival alanında sadece Büyükşehir afişlerinin bulunması, bunun yanı sıra Gemlik Belediyesi'nin hiçbir afişinin bulunmamasına Başkan Güler tepki gösterdi. Kısa süre içinde alana getirilen afişler belediye personeli tarafından direklere asıldı. Sırbistan, Bulgaristan, Kosova, Yunanistan, K.K.T.C. Romanya, Karadağ folklor ekiplerinin yaptıkları gösteriler izleyenlere keyifli anlar yaşattı.

Büyükşehir Belediyesi Danışmanı Semih Pala ile Gemlik Belediye Başkanı Fatih Mehmet Güler, Emre Altuğ'a çiçek vererek teşekkür ettiler.

Büyükşehir merkez ilçelerinde organize edilen konserlere çeşitli sanatçılar gelirken, Gemlik ayağında ise Emre Altuğ sahne aldı. Oyuncu ve sanatçı yönüyle gençlerin hayranlığını kazanan Altuğ, seslendirdiği şarkılarıyla hayranlarına güzel bir akşam yaşattı. Büyükşehir Belediyesi Danışmanı Semih Pala ile Gemlik Belediye Başkanı Fatih Mehmet Güler, sanatçı Emre Altuğ'a çiçek ve hediye vererek, teşekkür ettiler.

Gemlikliler, Emre Altuğ şarkılarıyla coştu

VAR MI DAHA İYİSİ?

Başarıda Gelenek Yerleşti

ADI SOYADI	ÜNİVERSİTE	BÖLÜM
ERTUĞ DİNÇER	MARMARA ÜNV.	TIP
DİDEM KAYA	ÇANAKKALE 18 MART	TIP
ELİF AKSUNGUR	DÜZCE ÜNV.	TIP
TUĞBA KAYA	O.D.T.Ü	BİLGİSAYAR MÜH.
ÖZGE ÖZTÜRK	YALOVA ÜNV.	BİLGİSAYAR MÜH.
CENGİZ BELİÇ	O.D.T.Ü	MAKİNE MÜH.
ESRA TURAN	MARMARA ÜNV.	ENDÜSTRİ MÜH.
MELTEM EKER	KOCAELİ ÜNV.	ENDÜSTRİ MÜH.
BETÜL BUDAK	SELÇUK ÜNV.	ENDÜSTRİ MÜH.
CİHANGİR BALLI	ATATÜRK ÜNV.	ENDÜSTRİ MÜH.
CAN ŞANLI	ATATÜRK ÜNV.	ENDÜSTRİ MÜH.
ORHAN ÇAVDAR	KIRIKKALE ÜNV.	ENDÜSTRİ MÜH.
ALİ YILMAZ	BAHÇEŞEHİR ÜNV.	ENDÜSTRİ MÜH.
BURAK ALKAN	İSTANBUL ÜNV.	İŞLETME (İNG.)
EMEL ŞİMŞİR	ULUDAĞ ÜNV.	İŞLETME
DENİZ SARGIN	ULUDAĞ ÜNV.	İŞLETME
SAFİYE KUZEY	DOKUZ EYLÜL ÜNV.	İŞLETME
FATMA ÜNAL	DOKUZ EYLÜL ÜNV.	İŞLETME
TUĞRUL SEVİNÇ	ANADOLU ÜNV.	İŞLETME
NEZİH BAYRAK	BAHÇEŞEHİR ÜNV.	İŞLETME (% 50 BURS)
AYŞE ÖZTÜRK	BARTIN ÜNV.	İŞLETME
SÜHEYLA KORUMAZ	ÇANAKKALE 18 MART	İŞLETME
ÇAĞDAŞ HAN	DUMLUPINAR ÜNV.	İŞLETME
DAMLA AKYILDIZ	DOKUZ EYLÜL ÜNV.	ÇEVRE MÜH.
ELİF ÖZBAYOĞLU	ULUDAĞ ÜNV.	ÇEVRE MÜH.
M.BURÇE MUTLU	ÇANAKKALE ONSEKİZ MART.	ÇEVRE MÜH.
NAGİHAN KAHYA	KARAELMAS ÜNV.	ÇEVRE MÜH.
ÇİĞDEM POLAT	NİGDE ÜNV.	ÇEVRE MÜH.
TURGAY PAKEL	ULUDAĞ ÜNV.	KAMU YÖNETİMİ
GİZEM TOPRAK	ÇANAKKALE ONSEKİZ MART	KAMU YÖNETİMİ
MEHMET AKIN	ÇANAKKALE ONSEKİZ MART	KAMU YÖNETİMİ
ESRA KARABULUT	DUMLUPINAR ÜNV.	KAMU YÖNETİMİ
SANİYE SEYMEN	DUMLUPINAR ÜNV.	KAMU YÖNETİMİ
SELİN TEMEL	ANADOLU ÜNV.	KAMU YÖNETİMİ
HÜSEYİN MUTLU	KOCAELİ ÜNV.	KAMU YÖNETİMİ
GÜLŞEN GÜLÇER	ULUDAĞ ÜNV.	TARİH
ÖZGE MAYA	OSMANGAZİ ÜNV.	TARİH
EVRİM AYDIN	OSMANGAZİ ÜNV.	İNŞAAT MÜH.
Ş.ÖNDER ÖZER	KARAELMAS ÜNV.	İNŞAAT MÜH.
HAMİT BİLİŞİK	DOKUZ EYLÜL ÜNV.	MADEN MÜH.
AŞKIN DORU	OSMANGAZİ ÜNV.	MADEN MÜH.
CANSU BULUM	ULUDAĞ ÜNV.	DIŞ TİCARET
PINAR ÜNSAL	BALIKESİR ÜNV.	DIŞ TİCARET
SAMET KESKİN	SAKARYA ÜNV.	DIŞ TİCARET
DENİZ YILMAZ	SAKARYA ÜNV.	DIŞ TİCARET
BARAN KESKİN	SAKARYA ÜNV.	DIŞ TİCARET
NERGİS ATALAY	ÇANAKKALE 18 MART	MUHASEBE VE VERGİ UYG.
GÜLRU GENCER	BALIKESİR ÜNV.	MUHASEBE VE VERGİ UYG.
BETÜL BEKİ	ULUDAĞ ÜNV.	MUHASEBE VE VERGİ UYG.
SERDAR ÇETİN	ULUDAĞ ÜNV.	TURİZM VE SEYEHAT İŞL.
SEVGİ ÖZEN	SELÇUK ÜNV.	TURİZM VE SEYAHAT HİZM.
DİLAN ALADAĞ	DUMLUPINAR ÜNV.	TURİZM VE SEYAHAT HİZM.
ÖZLEM AKA	BEYKENT ÜNV.	TURİZM İŞL.(%50 BURS)
OĞUZHAN TAŞKESEN	ULUDAĞ ÜNV.	ELEKTRONİK TEKN.
EREN ÖZKAN	ULUDAĞ ÜNV.	BİLGİSAYAR PROG.
AYFER GÜL	SAKARYA ÜNV.	PAZARLAMA
S.ŞİRİN YILMAZ	SÜLEYMAN DEMİREL ÜNV.	PAZARLAMA
BURCU ÇAKIR	AFYON KOCATEPE ÜNV.	PAZARLAMA
İSMAİL KAYAR	ANKARA ÜNV.	HİTİTOLOJİ
UĞUR ADAY	ANADOLU ÜNV.	İLETİŞİM
A.HAYDAR AKYOL	CUMHURİYET ÜNV.	İŞLETME YÖNETİMİ
GÖKÇE KAVUK	BALIKESİR ÜNV.	İŞLETME YÖNETİMİ
SEMRA HARDAL	OKAN ÜNV.	SAYISAL PROGRAMI (%50 BURS)
KAMİL AKIN	ANADOLU ÜNV.	KONAKLAMA
PELİN KAYA	OSMANGAZİ ÜNV.	BİLGİ. VE ÖĞRETİM TKN.ÖĞR.
GÖNÜL GÜLÇER	DOKUZ EYLÜL ÜNV.	YEREL YÖNETİMLER
MEHMET EMİN TEKTAŞ	KOCAELİ ÜNV.	EMLAK VE EMLAK YÖNETİMİ

ADI SOYADI	ÜNİVERSİTE	BÖLÜM
MİNE YAĞCI	İSTANBUL BİLGİ ÜNV.	HUKUK (BURSLU)
TUĞÇE BACACI	ERCİYES ÜNV.	HUKUK
E.NUR ÖZET	BEYKENT ÜNV.	HUKUK
UĞUR YAYLA	BEYKENT ÜNV.	HUKUK
BURAK BIYIK	İ.T.Ü.	TELEKOMÜNİKASYON MÜH.
ONUR YÜKSEL	İ.T.Ü.	GEMİ MAKİNALARI VE İŞL. MÜH.
KIVANÇ ŞEKER	İ.T.Ü.	DENİZ ULAŞTIRMA VE İŞL. MÜH.
ORHUN KAKAN	İ.T.Ü.	DENİZ ULAŞTIRMA VE İŞL. MÜH.
H.KÜBRA YILSELİ	ABANT İZZET BAYSAL	MATEMATİK (İNG.)
CANSU AYGÜZEL	İSTANBUL TİCARET ÜNV.	İSTATİSTİK (BURSLU)
MÜGE ÖZ	HACETTEPE ÜNV.	İSTATİSTİK
MERVE TAŞKIRAN	DOKUZ EYLÜL ÜNV.	İSTATİSTİK
S. KIVANÇ DELİKANLI	DOKUZ EYLÜL ÜNV.	İSTATİSTİK
DUYGU BALLI	OSMANGAZİ ÜNV.	İSTATİSTİK
DENİZ ÇİL	SAKARYA ÜNV.	REH. VE PSİKOLOJİK DNŞ.
EMİNE AYDIN	İSTANBUL ÜNV.	İKTİSAT (İNG.)
DİLAN AKBAŞ	MARMARA ÜNV.	İKTİSAT
GAMZE SERT	MARMARA ÜNV.	İKTİSAT
Ş.ONUR SEVİNÇ	ULUDAĞ ÜNV.	İKTİSAT
M.NUR DALSAL	DOKUZ EYLÜL ÜNV.	İKTİSAT
G.GÖKÇE ÇİNİ	OSMANGAZİ ÜNV.	İKTİSAT
YUNUS GÜL	ANADOLU ÜNV.	İKTİSAT
FÜSUN TOPKAÇ	BALIKESİR ÜNV.	İKTİSAT
EMİNE UĞUR	CELAL BAYAR ÜNV.	İKTİSAT
SELİN DÜMRÜL	ADNAN MENDERES ÜNV.	İKTİSAT
AYKUT ÜNVER	GÜMÜŞHANE ÜNV.	İKTİSAT
SEDA AKIN	ANADOLU ÜNV.	İKTİSAT (İNG.)
GÜRKAN DAL	KOCAELİ ÜNV.	METALURJİ VE MALZ.MÜH.
MUSTAFA İLHAN	KARABÜK ÜNV.	METALURJİ VE MALZ.MÜH.
SEVGİ BOZKURT	ACIBADEM ÜVN.	HEMŞİRELİK (BURSLU)
T.BUSE TOKER	AKDENİZ ÜNV.	HEMŞİRELİK
İREM KORKMAZ	BALIKESİR ÜNV.	HEMŞİRELİK
ELİF ÇINAR	KARAELMAS ÜNV.	HEMŞİRELİK
DUYGU ERDEM	KOCAELİ ÜNV.	EBELİK
MELTEM ARAZ	OSMANGAZİ ÜNV.	EBELİK
KAĞAN YEŞİL	ONDOKUZ MAYIS ÜNV.	VETERİNERLİK
BÜŞRA ALTAY	SAKARYA ÜNV.	SOSYOLOJİ
NESLİHAN DURMUŞ	ANADOLU ÜNV.	HALKLA İLİŞKİLER
ÖZGÜR KİRACI	İSTANBUL ÜNV.	HALKLA İLİŞKİLER VE TANITIM
MELİKE YILDIZ	EGE ÜNV.	HALKLA İLİŞKİLER VE TANITIM
AHMET AYDIN	EGE ÜNV.	HALKLA İLİŞKİLER VE TANITIM
MERT EMCİ	SAKARYA ÜNV.	HALK. İLİŞ. VE TANITIM
MESUT FIRAT	SÜLEYMAN DEMİREL	HALK. İLİŞ. VE TANITIM
SÜLEYMAN KOREYHAN	SELÇUK ÜNV.	GAZETECİLİK
FURKAN SEVİM	İSTANBUL ÜNV.	BİLGİ BELGE YÖNETİMİ
SİMGE IŞIKLI	İSTANBUL ÜNV.	PREHİSTORYA
BEGÜM AKKAN	ULUDAĞ ÜNV.	GIDA TEKNOLOJİSİ
ALİCAN AKKAN	ANADOLU ÜNV.	LOJİSTİK
EMEL ZENGÜL	NAMIK KEMAL ÜNV.	LOJİSTİK
MURAT DOKSANBİR	YEDİTEPE ÜNV.	LOJİSTİK
M.TEVFİK GÖRAL	DUMLUPINAR ÜNV.	LOJİSTİK
DİDEM AYDIN	GİRNE AMERİKAN	ULAŞ. VE LOJİSTİK (BURSLU)
K.ÇAĞRI YILMAZ	PAMUKKALE ÜNV.	YİYECEK VE GİYECEK İŞL.
ECEM ORHAN	SÜLEYMAN DEMİREL	BÜRO YÖNETİMİ VE SEKRT.
MEHMET GÜLENÇ	KARAELMAS ÜNV.	DENİZCİLİK İŞLT.
ABDÜLSAMET DÜZGÜN	KOCAELİ	OTOMATİV TEKN.
KADİR HALICI	KOCAELİ	ENDÜSTRİYEL KALIPÇILIK TEKN.
TAYFUN UĞURLU	ABANT İZZET BAYSAL	KOOPERATİFÇİLİK
F.EMRE KARATAŞ	ACIBADEM	PATOLOJİ LAB.TEK.
YALÇIN ARSLAN	AFYON KOCATEPE	MAKİNE RESİM KONT.
UFUK TEMUR	ÇANAKKALE ONSEKİZ MART ÜNV.	SEYEHAT İŞLT.
GÜLBEYAZ DEŞ	EGE ÜNV.	MODA TASARIMI
TUNCAY PARLAK	EGE ÜNV.	MAKİNE
ALİ OSMAN KORUK	DOKUZ EYLÜL ÜNV.	BİYOMEDİKAL TEKNİKERLİĞİ
YUSUF Z. BALIK	ATATÜRK ÜNV.	TARIMSAL BİYOTEKNOLOJİ
GÖZDE ÖZDEMİR	KOCAELİ ÜNV.	BANKACILIK VE SİGORTACILIK
CEYHAN BİTEN	ANADOLU ÜNV.	TÜRK DİLİ VE EDEBİYATI

KPSS HAZIRLIK KURSLARI BAŞLAMIŞTIR

birey
"başarmak için birey bir"
İstiklal Caddesi
Gürçay Pasajı
No : 6 GEMLİK
Tel : 514 15 15
514 68 00
513 93 43

ADI SOYADI	ÜNİVERSİTE	BÖLÜM
UĞUR KAYA	ONDOKUZ MAYIS ÜNV.	DİŞ HEKİMLİĞİ
GEVHER CAN	DİCLE ÜNV.	DİŞ HEKİMLİĞİ
E. SENA TOPRAK	BOĞAZİÇİ ÜNV.	FEN BİLGİSİ ÖĞR.
YUSUF KARALI	KARADENİZ TEKNİK ÜNV.	MAKİNE MÜH.
CİHAT ARTAR	BALIKESİR ÜNV.	MAKİNE MÜH.
MÜGE İREM AKYILDIZ	BALIKESİR ÜNV.	MAKİNE MÜH.
HASAN KINIK	BALIKESİR ÜNV.	MAKİNE MÜH.
UMUT GENEL	TRAKYA ÜNV.	MAKİNE MÜH.
TUNCAY FİDAN	DUMLUPINAR ÜNV.	MAKİNE MÜH.
İ.CANSIN GÜMÜŞ	DUMLUPINAR ÜNV.	MAKİNE MÜH.
EBRU DEHMEN	ANKARA ÜNV.	PEYZAJ MİMARLIĞI
EMRE SOYDAN	MARMARA ÜNV.	SOSYAL BİLM. ÖĞR.
BÜŞRA SİVLİN	ULUDAĞ ÜNV.	SOSYAL BİLM. ÖĞR.
UFUK YANGINCI	ANADOLU ÜNV.	TÜRK DİLİ VE ED.ÖĞR.
E.HİKMET ÖZDEMİR	ANADOLU ÜNV.	TÜRK DİLİ VE ED.ÖĞR.
EMSAL PARLAK	ATATÜRK ÜNV.	TÜRK DİLİ VE ED.ÖĞR.
TOLGA DEMİR	YEDİTEPE ÜNV.	TÜRK DİLİ VE ED.ÖĞR.
GONCA KAPTAN	BALIKESİR ÜNV.	SINIF ÖĞR.
FATMA ATEŞ	CELAL BAYAR ÜNV.	SINIF ÖĞR.
AYŞEN ZENGİN	UŞAK ÜNV.	SINIF ÖĞR.
ECE TELÇİ	AFYON KOCATEPE ÜNV.	SINIF ÖĞR.
GİZEM KURT	AKDENİZ ÜNV.	FEN BİLGİSİ ÖĞR.
GİZEM SARI	BALIKESİR ÜNV.	FEN BİLGİSİ ÖĞR.
OĞUZ TUTAR	DOKUZ EYLÜL ÜNV.	BİYOLOJİ ÖĞR.
DOĞUKAN GÜL	EGE ÜNV.	BİYOLOJİ
GİZEM KÖKSAL	ANADOLU ÜNV.	BİYOLOJİ
CEREN KARADAĞ	İSTANBUL ÜNV.	JEOFİZİK MÜH.
SEDEF ŞEŞEN	KOCAELİ ÜNV.	JEOFİZİK MÜH.
OYA AKIN	DOĞUŞ ÜNV.	KONTROL MÜH.
ALPER ANIL KONU	ULUDAĞ ÜNV.	KİMYA
GÖZDE İLHAN	ULUDAĞ ÜNV.	KİMYA
CİHAN SEVİL	HİTİT ÜNV.	KİMYA MÜH.
BÜŞRA CİRİT	ULUDAĞ ÜNV.	ÇEKO
NÜKTE GÜREL	ULUDAĞ ÜNV.	ÇEKO
CANSU YILMAZ	ANADOLU ÜNV.	ÇEKO

ADI SOYADI	ÜNİVERSİTE	BÖLÜM
PINAR İKİZ	HACETTEPE ÜNV.	ECZACILIK
NAZ TÜRE	KADİR HAS ÜNV.	RADYO SİNEMA (BURSLU)
A.BURAK BAYBARS	MİMAR SİNAN ÜNV.	SİNEMA VE TV
YASEMİN SANAN	DOĞU AKDENİZ ÜNV.	RADYO VE TV (BURSLU)
ŞAFAK KAYA	YILDIZ TEKNİK ÜNV.	ENDÜSTRİ MÜH.
BURCU YAZICI	YILDIZ TEKNİK ÜNV.	ELEKTRİK MÜH.
RIFAT KAHRAMAN	YILDIZ TEKNİK ÜNV.	GEMİ MAKİ. VE İŞL. MÜH.
SENCER MORAL	YILDIZ TEKNİK ÜNV.	METALURJİ VE MALZ.MÜH.
ESRA GENÇ	YILDIZ TEKNİK ÜNV.	HARİTA MÜH.
AYŞEGÜL YABACI	YILDIZ TEKNİK ÜNV.	İSTATİSTİK
MERVE BAYRAK	YILDIZ TEKNİK ÜNV.	FİZİK
İPEK UYSAL	İSTANBUL ÜVN.	FİZİK
GİZEM BOZAN	KOCAELİ ÜNV.	ELEKT. VE HABERLEŞME MÜH.
TAYFUN TURAN	MARMARA ÜNV.	MALİYE
SERENAY TÜRE	ULUDAĞ ÜNV.	MALİYE
TUĞÇE ARKIL	BALIKESİR ÜNV.	MALİYE
AHMET EKER	ONSEKİZ MART ÜNV.	MALİYE
BERKAN ÇAÇALAR	DUMLUPINAR ÜNV.	MALİYE
NAZAN DEŞ	ERCİYES ÜNV.	MALİYE
ÖZGE ÖZ	KARAELMAS ÜNV.	MALİYE
BUKET BAKIR	İSTANBUL AYDIN ÜNV.	TEKSTİL MÜH.(%50 BURS)
TUBERK TOK	ULUDAĞ ÜNV.	TEKSTİL MÜH.
SÜKRÜ CAN KUZGUN	İSTANBUL ÜNV.	ULUSLAR ARASI İLİŞKİLER
DENIZ AKGÜN	İSTANBUL AYDIN	ULUSLARARASI İLİŞ.(%50 BURS)
NAZAN PALA	ULUDAĞ ÜNV.	ULUSLAR ARASI İLİŞKİLER
GİZEM BALIKÇI	PAMUKKALE ÜNV.	ULUSLAR ARASI TİC.FİNANS.
ORHAN SARICA	SAKARYA ÜNV.	ULUSLR ARASI İLİŞKİLER
CEM UZUNKAYA	ABANT İZZET BAYSAL ÜNV.	ULUSLAR ARASI İLİŞKİLER
EZGİ BAŞSOY	ULUDAĞ ÜNV.	GIDA MÜH.
GÜLCAN KOLAY	AKDENİZ ÜNV.	GIDA MÜH.
DOĞAN TOK	ONDOKUZ MAYIS ÜNV.	GIDA MÜH.
BİLAL DEMİR	ULUDAĞ ÜNV.	BİTKİ KORUMA
MUZAFFER ÜLKER	EGE ÜNV.	BİTKİ KORUMA

2009 SBS GURUR TABLOMUZ

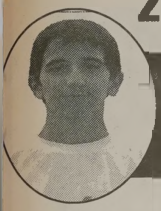

MAHMUT ENES KARA
BURSA ALİ OSMAN SÖNMEZ FEN LİSESİ

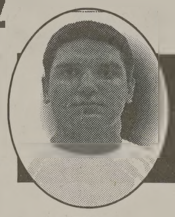

ENES ALDEMİR
BURSA ALİ OSMAN SÖNMEZ FEN LİSESİ

AHMET VOLKAN ÇELİK
YALOVA TERMAL FEN LİSESİ

ÖZGE GÜNER BAYRAM
REFİK ARSLAN ÖZTÜRK FEN LİSESİ

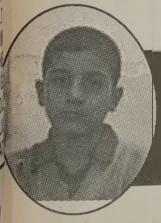

FURKAN AYDEMİR 1.
479.143 PUANLA SBS 6 GEMLİK

4 ÖĞRENCİMİZ FEN LİSELERİNE,
41 ÖĞRENCİMİZ ANADOLU LİSELERİNE
37 ÖĞRENCİMİZ DE AND. TEKNİK
LİSELERİNE YERLEŞMİŞTİR

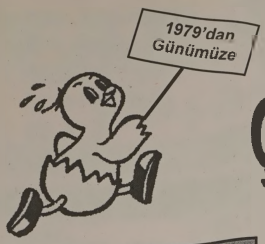

30. YIL

ÇAKMAK TAVUKÇULUK

Kuruluşumuzun 30 .Yılı münasebetiyle
15 Ağustos 2009 Cumartesi günü saat:12.00'de
Pilav günü yapılacaktır.
Sizleri de aramızda görmekten mutluluk duyarız.

ÇAKMAK TAVUKÇULUK LTD. ŞTİ.

ÖZEL GÜNE ÖZEL FİYATLAR

Ürünlerimiz Tarım ve Köy İşleri Bakanlığı izni ile
Türk Gıda Kondeksine uygun olarak hazırlanıp satışa sunulmaktadır.

TEL:(0.224) 513 21 21 -514 44 34
Pazar Cd. Asilhan İş Hanı No:11 - Gemlik /BURSA

C.M.A.
İNŞAAT LTD.ŞTİ.

BİTİRİYORUZ
SON 7 DAİRE
5 DÜKKAN

ŞEHİR MERKEZİNDE GÜVENLİ MODERN YENİ YAŞAM ALANINIZ

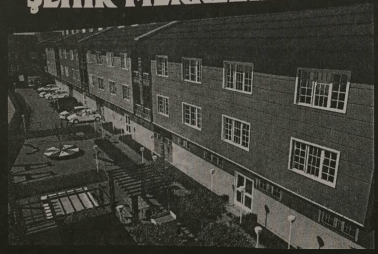

DOĞALGAZ KOMBİ SİSTEMİ VE PETEKLER & LAMİNAT PARKE
HAZIR MUTFAK & ISI VE SU YALITIMI & ODALAR AMERİKAN KAPI
GİRİŞ ÇELİK KAPI & KAPALI DEVRE KAMERA SİSTEMİ &
ALÇI SIVA & CEPHE KAPLAMA & OTOPARK & YEŞİL ALAN & PVC PENCERE
BİNA ANA GİRİŞLERDE SENSÖRLÜ AYDINLATMA & GÜVENLİK VE KAPICI DAİRESİ
TÜM SİTEYE TEK GİRİŞ VE GÜVENLİK KAMERA SİSTEMİ & MODERN ÇATI
İZOLASYONU VE ÇATI KAPLAMASI & TÜM SİTEYE YÖNELİK UYDU - TV BAĞLANTISI

Dr. Ziya Kaya Mh. Ilıca Cd. No: 50 - GEMLİK
TEL: 0 532 512 68 83 - 0.224 512 00 58

özel
elma 1999 şekeri
KREŞLERİ

GEMLİK'İN İLK ÖZEL OKUL ÖNCESİ EĞİTİM KURUMU

KREŞ ve HAZIRLIK SINIFI (2-6 YAŞ) HER YAŞ İÇİN AYRI SINIFLARIMIZ VE İKİ BİNAMIZLA 10 YILDIR ATATÜRK İLKELERİNE BAĞLI, YARATICI, KENDİNE GÜVENEN, SORUMLULUK BİLİNCİNE SAHİP, DOĞAYA VE İNSANA SAYGILI MUTLU BİREYLER YETİŞTİRİYORUZ.

2009-2010 EĞİTİM-ÖĞRETİM YILI KAYITLARIMIZ DEVAM EDİYOR

ERKEN KAYIT ÖZEL FİYATLARIMIZDAN YARARLANMAK İÇİN

info@elmasekerikres.com veya 517 19 67 telefon ya da 517 19 12 nolu faksımızdan detaylı bilgi alabilirsiniz

LİBERTY (ŞEKER) SİGORTA
Macide ÖZALP

TRAFİK, KASKO, DASK, HER TÜRLÜ SİGORTA İŞLEMLERİ
İŞ VE KONUT SİGORTALARI, FERDİ KAZA POLİÇELERİ YAPILIR

BAY MUSTAFA ÖZALP EMLAK'TAN

Her Çeşit Emlak Alım, Satım ve Kiralama Hizmetleri

Daire, Zeytinlik, Villa, Dükkan, Arsa, Arazi
MORTGAGE BROKER'İ
TAPU TAKİP İŞLERİ YAPILIR
ACİL SATILIK ve KİRALIKLARINIZ İÇİN BİZİ ARAYINIZ

Kayıkhane Sitesi C Blok'ta KİRALIK DAİRE
Manastır İlknur Sitesi E Blok 5 ile 10. kat Satılık veya Kiralık
Balıkpazarı 1. Kat 2+1 doğalgazlı Satılık Daire
Balıkpazarı Alemdar Cad. Civarı 120 m2 3+1 kombi, pimapen, laminant parke 65.000- TL
Manastır Merkezde 1382 metre, 1539 metre - 5760 m2 (Kumla yolu) Manastır'da 800 m2 imarlı arsa)
Hisartepe Mh. Hisar Sit. 120 m2 Satılık Daire 65.00 TL
Manastır Aydın Sitesi 2. Kat 2+1 Ful Eşyalı KİRALIK DAİRE
Sigorta Hastanesi ilerisi 3+1, 130 m2, 3 cepheli, asansönlü, kaloriferli, bakımlı, deniz görür KİRALIK DAİRE 400.00- TL
3 Ayrı Daireli Müstakil Ev (Bahçe İçinde)Yeni Devlet Hastanesi Altı
Belde Sit. 2. Kat 3+1, 3 cephe, 3 balkon ful deniz manzaralı 135 m2 65.000-TL
Manastır Sefa Aile Çay Bahçesi civarında 1. kat 140 m2 3+1 kalorifer asansörlü 65.000 TL
K.Kumla'da Ayazma Mevkii 6 Dönüm Zeytinlik
Bursa ve Gemlik'te Kiralık - Satılık Arsa-Vila -Daire bulunur.
Gemlik Sanayi Sitesi A/Blok 180 m2
Yeni Sölöz Bağlar Mevki 70 ağaç zeytin 2000 m2
K.Kumla Marsas Sitesi 2+1, 70 m2, masrafsız, denize sıfır. 41.000 TL

KONUT KREDİLERİNE ARACILIK YAPILIR.
Tel : 513 24 74 Fax: 514 10 21

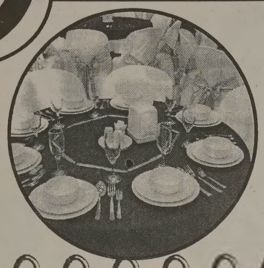

Umurbey
DÜĞÜN SALONLARI

HERŞEY DAHİL
- SATEN GİYDİRİLMİŞ SANDALYE VE MASALAR
- 1. KALİTE SERVİS MALZEMELERİ
- ÜCRETSİZ ULAŞIM
- LİMİTSİZ MEŞRUBAT
- 13 KATLI PASTA
- ÇEREZ
- PİYANİST
- VİDEO ÇEKİMİ

HAFTA İÇİ 2.200.00- TL

GEMLİK'TE EŞİ BENZERİ OLMAYAN 1000 KİŞİLİK BALO SALONU ve 350 KİŞİLİK TERAS SALONU İLE TANINMIŞ EN BÜYÜK OTELLERDEKİ MUHTEŞEM BALO SALONLARINI ARATMAYACAK NİTELİKTE KALİTE ve HİZMET STANDARTLARI İLE KARŞINIZDAYIZ.

KREDİ KARTINA TAKSİT İMKANI

YEMEKLİ HERŞEY DAHİL
- TEREYAĞLI TAVUKLU PİLAV
- SATEN GİYDİRİLMİŞ SANDALYE VE MASALAR
- 1. KALİTE SERVİS MALZEMELERİ
- ÜCRETSİZ ULAŞIM
- LİMİTSİZ MEŞRUBAT - AYRAN
- 13 KATLI PASTA
- ÇEREZ
- PİYANİST - VİDEO ÇEKİMİ

HAFTA SONU GÜNDÜZ 3.000.00 TL

Atatürk Caddesi Parsbey Mh. No:55 - Umurbey / GEMLİK
TEL: 0.224 525 17 00 - GSM: 0.532 546 45 75 - www.suren.com.tr

HUZUR BULABİLECEĞİNİZ BİR ORTAM
GEMLİK KÖRFEZİ'NİN MUHTEŞEM GÖRÜNTÜSÜ

YENİ EVLENECEK ÇİFTLER, KAYALAR CAFE'YE UĞRAMADAN NİKAH MASASINA OTURMAYIN.

GELİN VE DAMADA SÜRPRİZ İKRAMLAR.....

kayalar
cafe- fast food

Sabah Kahvaltısı
Öğle ve Akşam Yemekleri
Soğuk ve Sıcak İçecekler
Meşhur Bursa Kebabı
Pideli Köfte & Mantı
Fast food ve Tatlı Çeşitleri

ÖZEL GÜN ve GECELER - BAYİ ve GRUP TOPLANTILARI
AKŞAM YEMEKLERİNDE GÜLER YÜZLÜ HİZMET ve
EV SICAKLIĞINI ARATMAYAN,
MÜŞTERİ MEMNUNİYETİNİ İLKE EDİNMİŞ PERSONELİ İLE
3 KATLI BİNAMIZLA HİZMET VERMEKTEN GURUR DUYARIZ....

Umurbey Celal Bayar Anıt Mezarı yanında hizmetinizdeyiz

Rezervasyon ve Siparişleriniz için BİZİ ARAYIN 525 09 29

Ev ve işyerlerine servisimiz vardır

KAHVALTI 8.00 TL

BALIK ÇORBASI 3.00 TL

KİREMİTTE MANTAR 4.00 TL

KİREMİTTE ALABALIK 6.00 TL

SAZAN TAVA 6.00 TL

YAYIN ŞİŞ 12.00 TL

KEREVİT 12.00 TL

45 YILLIK TECRÜBE

RAHMİ BABA
RESTAURANT

Gemlik Orhangazi Yolu üzeri Gedelek Köyü altı

Tel : 0 224 586 54 04

200 bin kişiye eğitim, 120 bin kişiye iş

Devlet Bakanı Cevdet Yılmaz, yeni istihdam paketinde 200 bin kişiye 2 yıl içerisinde mesleki eğitim verileceğini, 100 bin gence çeşitli iş yerlerinde staj yapma, iş hayatına başlangıç yapma imkanı sağlanacağını, 120 bin insana kısmi zamanlı çalışmayla toplum yararına çalışma programlarında imkan sağlanacağını belirtti. Bakan Yılmaz, Konya Dedeman Otel'de düzenlenen Ekonomi Koordinasyon Kurulu Toplantısında, şunları kaydetti: "Makro istikrarı mikro reformlarla ve bölgesel politikalarla birleştirmemiz lazım. Bir taraftan mevcut krizin sosyal etkilerini azaltırken diger taraftan uzun vadeli olarak iş gücü niteliğimiz arttırıcı bir özellikte. Kamuya yük getirmeden iş gücünün niteliğine yatırım yapan ve sosyal maliyetleri azaltan bir özellik arz ediyor. Bu pakette 200 bin insanımıza 2 yıl içerisinde mesleki eğitim vereceğiz. 100 bin gencimize çeşitli iş yerlerinde staj yapma, iş hayatına başlangıç yapma imkanı sağlayacağız. Yine 120 bin insanımıza kısmi zamanlı çalışmayla toplum yararına çalışma programlarında imkan sağlanacak." Devlet Bakanı Zafer Çağlayan da 2002 yılı sonu itibariyle özel sektör odaklı büyüme, özel sektörün önündeki engellerin temizlenmesi ve verilecek olan desteklerle dünya ekonomisinde hak edilen yerin alınmasının ana hedeflerinin olduğunu ifade ederek, bu hedeflerin gerçekleştirilmesinde başarı noktasında en büyük örneğin 2002 yılından sonra art arda yaklaşık 25 çeyrek ortalama yüzde 7 büyümenin yakalanarak gösterildiğini bildirdi. Bu yıl için koydukları daha sonra revize edilen ihracat hedefinin 104 milyar dolar olduğunu anımsatan Çağlayan, "1 Ocak-11 Ağustos 2009 tarihleri arasında gerçekleştirmiş olduğumuz ihracat 55 milyar doları geçmiştir. Bu gösteriyor ki yıl sonuna kadar 100 milyar dolar üzerinde bir ihracat rakamı ile karşı karşıya kalacağız. İnşallah 100 milyar doların altına düşmeyeceğiz. Bunu yine özel sektörle beraber gerçekleştireceğiz" dedi. Toplantı, daha sonra basına kapalı olarak devam etti.

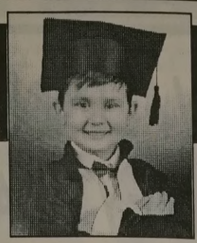

ÇİZİYORUM

Barış Güler'in kaleminden

10 YAŞ

ELEMAN ARANIYOR

LİDER MEDİKAL ORHANGAZİ ŞUBESİNDE ÇALIŞACAK BAYAN ELEMAN ARANIYOR

Müracaatların şahsen ve 1 adet fotoğrafla birlikte yapılması rica olunur.

Camikebir Mh. İstiklal Cad. Garaj Sok. Zeytin Tıp Merkezi yanı

Tel : 573 25 44 ORHANGAZİ

NÖBETÇİ ECZANE

15 Ağustos 2009 Cumartesi
YEŞİM ECZANESİ

16 Ağustos 2009 Pazar
ALAGÖZ ECZANESİ

GEMLİK REHBERİ

GEREKLİ TELEFONLAR	
İtfaiye	110
Polis İmdat	155
Jandarma İmdat	156
Jandarma K.	513 10 55
Polis Karakolu	513 18 79
Gar. Kom.	513 12 06
KAYMAKAMLIK	
Kaymakamlık	513 10 51
C.Savcılığı	513 10 53
C.Savcı Yrd.	513 29 54
Emniyet Müd.	513 10 28
ULAŞIM	
METRO	513 12 12
Aydın Turizm	513 20 77
Süzer Turizm	512 10 72
Kanberoğlu-Esadaş	514 45 49
Anıtur	514 47 71
Kamil Koç	513 35 71
HASTANELER	
Devlet Hastanesi	517 34 00
Sahil Dev. Hast.	513 23 29
Mer.Sağ.Ocağı	513 10 68
Tomokay Tomografi	513 65 29
Uzmanlar Tıp Mrk.	513 60 40
TAKSİLER	
Körfez Taksi	513 18 21
Çınar Taksi	513 24 67
Güven Taksi	513 32 40
Gemlik Taksi	513 23 24
Manastır Taksi	517 33 94

RESMİ DAİRELER	
TEK Arıza	513 20 66
TEK İşletme	513 45 03
Statyum	514 00 95
Orm.Bol.Şef.	513 12 86
Milli Eğt. Md.	513 11 74
Halk Kütüphane	513 13 53
Askerlik Şb.	513 10 57
Karayolları	513 13 08
Liman Baş.	513 11 33
Mal Müd.	513 10 95
Nüfus Md.	513 37 42
Özel İd. Md.	513 15 07
Tapu Sicl. Müd.	513 14 14
Müftülük	513 13 64
Gümrük Md.	524 85 86
Tekel Md.	513 10 42
Ver. Dairesi Md.	513 10 92
İlçe Tarım Müd.	513 10 45
İlçe Seç. Md.	513 77 73
Halk Eğitim Müd.	513 18 46
BELEDİYE	
Santral	513 45 21 -23
Başkanlık	513 45 20
Zabıta	513 24 32
Otobüs İşlet.	513 45 21-122
BUSKİ	514 57 96
İtfaiye	513 23 25
Muhasebe Md.	513 45 21-182
Yazı İşl. Md.	513 45 21-111
Su Arıza	Yalnız 185

DENİZ OTOBÜSÜ	
Bursa	256 77 84
Mudanya	544 30 60
Yenikapı	(212) 516 12 12
Yalova	(226) 811 13 23
İDO İmam Aslan Dinlenme Tes.	513 23 94
VAPUR - FERİBOT	
Yalova	(226) 814 10 20
Topçular	(226) 363 43 19
Eskihisar	(262) 655 60 31
OTOBÜS	
Şehirlerarası	261 54 00
Otobüs Terminali	(18 Hat)
DAĞITICILAR	
GEMDAŞ	513 29 29
Aygaz	513 12 95
Habaş	513 16 37
Mogaz	513 75 58
Ergaz	513 88 43
İpragaz	513 22 59
Habaşgaz	513 45 46
Yeni Likitgaz	513 65 00
BP Gaz	514 59 81
Bütünler Likitgaz	513 80 00
Akçagaz	514 88 70
Totalgaz	514 17 00
Akcan Petrol	513 10 79
MAR-PET	513 30 33
Tuncay Otogaz	513 14 25
Beyza Petrol	513 01 03

Gemlik Körfez
GEMLİK'İN İLK GÜNLÜK SİYASİ GAZETESİ

YEREL SÜRELİ YAYIN
YIL : 37 SAYI : 3436
FİYATI : 50 Kr. (KDV Dahil)
Sahibi : Kadri GÜLER
Sorumlu Yazı İşleri Müdürü : Serap GÜLER
Haber Müdürü : Seyfettin ŞEKERSÖZ
İstiklal Cad. Bora Sok. No:3/B
Tel : 513 96 83 Fax : 513 35 95 GEMLİK
Yönetim ve Basım Yeri : KÖRFEZ OFSET
Matbaaclık-Yayıncılık-Reklamcılık Tesisi
İstiklal Cad. Bora Sok. No:3/B GEMLİK
(Dini bayram Günleri ve Pazar günleri yayınlanmaz)

GEMLİK SİNEMA GÜNLÜĞÜ

VENÜS SİNEMASI
USTA
14.00 - 16.15
MARLEY VE BEN
14.15-16.15
Rezervasyon
(Tel : 513 33 21)

KÜLTÜR
Üniversiteye hazırlık

"KÜLTÜR'LÜ OLAN KAZANIR"

HAYALİNDEKİ ÜNİVERSİTEYİ KAZANMAK İSTİYORSAN YERİN HAZIR

İŞTE HAYALİNDEKİ ÜNİVERSİTEYE GİRMEYİ BAŞARANLARDAN BAZILARI

ADI SOYADI	ÜNİVERSİTE	BÖLÜM
MUSTAFA İŞÇİER	Boğaziçi Ü.	Tarih
TÜLAY BİLGİÇ	Selçuk Ü.	Hukuk
SİMLA BUKET ERDENİZ	Doğu Akdeniz Ü.	Hukuk
İPEK BAŞ	Dokuz Eylül Ü.	İnşaat Mühendisliği
İLKER SÜRÜCÜ	Dokuz Eylül Ü.	Tekstil Mühendisliği
NAZ ALYÜZ	Eskişehir Osmangazi Ü.	Endüstri Mühendisliği
LEMAN ALKAN	İstanbul Ü.	Tarih
KÜBRA ŞEKER	Hacettepe Ü.	Biyoloji
GÖRKEM GÜLCÜ	İstanbul Ü.	Halkla İlişkiler ve Tanıtım
Özgür SAYIN	İstanbul Ü.	Gazetecilik
ARDA ORAL	Marmara Ü.	Radyo, Sinema ve Televizyon
ELİF GÜDEK	Marmara Ü.	Coğrafya
YUNUS TURAN	Marmara Ü.	Coğrafya Öğretmenliği
ÖZNUR AYDIN	Gazi Ü.	Uluslararası İlişkiler
YASEMİN POLAT	Anadolu Ü.	Uluslararası İlişkiler
NİL SAHRA PAZVANT	Kadir Has Ü.	Uluslararası İlişkiler (%BURSLU)
ENES KARAKAŞLI	Marmara Ü.	Talaşlı Üretim Öğretmenliği
MELİKE AKÇIN	Ege Ü.	Coğrafya
SABAHAT SEZGİNER	Marmara Ü.	Maliye
MURAT GÜN	Marmara Ü.	Maliye
TUĞÇE ERYAVUZ	İstanbul Bilgi Ü.	Radyo ve Televizyon Programcılığı
Cihan ÇAKMAK	Zonguldak K.elmas Ü.	Türkçe Öğretmenliği
EBRU ÖZEL	Anadolu Ü.	İktisat
İBRAHİM UZUNLAR	Anadolu Ü.	Türk Dili ve Edebiyatı
MUSTAFA AKKOÇ	Gazi Ü.	Otomotiv Öğretmenliği
BÜŞRA ÇETİNKAYA	Gazi Ü.	Uluslararası İlişkiler
SEDA FARAŞ	Ankara Ü.	Halkla İlişkiler ve Tanıtım
BİNNAZ KISI	Eskişehir Osmangazi Ü.	İlahiyat
CEMAL ŞENOZAN	Süleyman Demirel Ü.	Mekatronik Öğretmenliği
TUĞBA UZ	Anadolu Ü.	Kamu Yönetimi
SEMİH MERİÇ	Anadolu Ü.	Kamu Yönetimi
BÜŞRA ÖZCAN	Anadolu Ü.	Sınıf Öğretmenliği
UMUT KARDAŞLAR	Anadolu Ü.	Sanat Tarihi
DİLAY KOCAÇAKIR	Anadolu Ü.	Türk Dili ve Edebiyatı
ŞÜKRAN SÖNMEZ	Uludağ Ü.	Sosyal Bilgiler Öğretmenliği
MERVE MALATYA	Uludağ Ü.	Tarih
ALİ UĞUR	Uludağ Ü.	ZİRAAT MÜH.
YUNUS EMRE TÜTÜNEKEN	Uludağ Ü.	Kamu Yönetimi
ŞULE UĞURLU	Uludağ Ü.	İşletme
ENİSE OSMANOĞLU	Uludağ Ü.	İlahiyat
ABDULKADİR TURHAN	Erciyes Ü.	Türk Dili ve Edebiyatı
AHMET KILIÇ	Zonguldak Karaelmas Ü.	Maliye
SUNA BOZKURT	Balıkesir Ü.	Biyoloji
VİLDAN ÖRNEK	Atatürk Ü.	Fen Bilgisi Öğretmenliği
ELİF TÜFENK	Balıkesir Ü.	Makine Mühendisliği
HÜSEYİN TURNA	Süleyman Demirel Ü.	Makine Mühendisliği
İBRAHİM FIRAT DURSUN	Dumlupınar Ü.	Maliye
MURAT KÖKSOY	Erciyes Ü.	Sosyal Bilgiler Öğretmenliği
DİCLE YILDIZ	Pamukkale Ü.	Sanat Tarihi
KÜBRA SAVLIK	Anadolu Ü.	Uluslararası İlişkiler
MURAT COŞKUN	Karabük Ü.	Bilgisayar Sistemleri Öğretmenliği

ADI SOYADI	ÜNİVERSİTE	BÖLÜM
CANSU ARTAN	Balıkesir Ü.	İşletme
CİSEM SAĞLAM	Balıkesir Ü.	Kamu Yönetimi
ESRA YILMAZ	Çanakkale Onsekiz Mart Ü.	Uluslararası İlişkiler
MEHMET AYDIN	Anadolu Ü.	Türk Dili ve Edebiyatı
SEDEF EMİROĞLU	Anadolu Ü.	Türk Dili ve Edebiyatı
GAMZE ŞAHİN	Kafkas Ü.	Sınıf Öğretmenliği
BETÜL SÜNGÜ	Karadeniz Teknik Ü.	İktisat
MERVE SANAN	Muğla Ü.	İşletme
FATMA ERİM	Uşak Ü.	Maliye
KÜBRA KAYA	Maltepe Ü.	Psikoloji
PELİN NURAY	Adnan Menderes Ü.	İktisat
LEYLA BOZKURT	Balıkesir Ü.	Maliye
HATİCE KÜBRA GÜNGÖR	Dumlupınar Ü.	İşletme
MEHMET DOĞUKAN ÇALIM	Dumlupınar Ü.	Kamu Yönetimi
YUNUS EMRE ACARER	Afyon Kocatepe Ü.	Maliye
EMİNE TEPELİ	Akdeniz Ü.	Felsefe
BÜŞRA OK	Kocaeli Ü.	Çalışma Ekonomisi ve Endüstri İliş.
BUŞRA KARA	Girne Amerikan Ü.	Okul Öncesi Öğretmenliği
SEVTAP DERİN	Erzincan Ü.	Sosyal Bilgiler Öğretmenliği
CEMİL BİLGİN	Anadolu Ü.	Kamu Yönetimi
YASEMİN ÖZDEMİR	Kafkas Ü.	Kimya
C.BEHNAN KUŞCU	Karabük Ü.	Metalurji ve Malzeme Mühendisliği
TAYFUN KIRMIZITOPRAK	Anadolu Ü.	İşletme
ALİCAN AMCA	Akdeniz Ü.	Bilgisayar Programcılığı
ÖZGE AYDIN	Gazi Ü.	Tektstil Teknolojisi
İBRAHİM BÜYÜKORUÇ	Kocaeli Ü.	Otomotiv Teknolojisi
AYDAN FİDAN	Yalova Ü.	Bilgisayar Programcılığı
ÖNDER YÜZER	Çanakkale 18 Mart Ü.	Halkla İlişkiler ve Tanıtım
SAMET YILDIRIM	Dumlupınar Ü.	Dış Ticaret
MÜGE METE	Uludağ Ü.	Muhasebe
DAMLA GENÇAY	Sinop Ü.	Muhasebe
HAKAN DÖNMEZ	Uludağ Ü.	Gıda Teknolojisi
EROL KARA	Anadolu Ü.	Medya ve İletişim
DİDEM TEMEL	Dokuz Eylül Ü.	Turizm İşletmeciliği ve Otelcilik
HAVVA SARITEPE	Kocaeli Ü.	Büro Yönetimi ve Sekreterlik
DURDU KÜRNE	Selçuk Ü.	Otomotiv Teknolojisi
HAKAN SÖNMEZ	Anadolu Ü.	Fotografçılık ve Kameramanlık
İSMAİL HAKKI YAVUZ	Mustafa Kemal Ü.	Lojistik
EMİR BİLGİÇ	Dumlupınar Ü.	Harita ve Kadastro
MÜJDE ÜRGÜP	Niğde Ü.	Muhasebe
ŞEBNEM ŞAHAN	Uludağ Ü.	Muhasebe
ERDEM VAROL	Mehmet Akif Ersoy Ü.	Dış Ticaret
ÖZGE YOĞURTÇUOĞLU	Bilecik Ü.	Muhasebe
BÜŞRA BALUR	Afyon Kocatepe Ü.	Pazarlama
OSMAN KASAP	Balıkesir Ü.	İşletme Yönetimi
İSMAİL DEMİR	Muğla Ü.	Muhasebe
CEMİLE PEKER	Uludağ Ü.	Muhasebe
KÜBRA FIRTINA	Namık Kemal Ü.	Muhasebe
UĞUR BALCİ	Giresun Ü.	Turizm ve Seyahat Hizmetleri
SEVDE ÇELİK	Akdeniz Ü.	Pazarlama
M.ERKAM KARAKAŞ	Ankara Ü.	Adalet

KÜLTÜR DERSHANELERİ GEMLİK ŞUBESİ TEL : 512 34 34

ÖZEL AYKENT İLKÖĞRETİM OKULU

ÖZEL AYKENT İLKÖĞRETİM OKULU 2002 GEMLİK

"İyi bir gelecek Aykent ile başlar"

Özel Aykent İlköğretim Okulu ve Anasınıfı 2009-2010 dönemi kayıtları başladı

Gemlik-Orhangazi yolu 2.Km.
Umurbey Paşabahçeler Mevkii
Tel : 513 50 84 GEMLİK
www.aykentilkogretim.k12.tr

OKULUMUZUN YETİŞTİRDİĞİ ÖĞRENCİLER

Hoşgörülüdür, şeffaftır, olaylara profesyonellikle yaklaşır ve çözer, planlıdır, çalışmalarını planlar ve uygular, evrenseldir, çağa ayak uydurmasını bilir, yeniliklere açıktır, süreç odaklıdır, paylaşımcıdır. Her zaman ve her konuda özveri ile çalışır, vefakardır, dostlarını asla unutmaz, sürekli eğitim ilkesi ile hareket eder, kararlı ve tutarlıdır, kendi kararlarını verir ve uygular, özgüveni tamdır. Her yerde ve her ortamda kendini ispatlar, engel tanımaz, "BAŞARACAĞIM" der ve başarır...

Deneyimli kadromuz ve çağdaş eğitim anlayışıyla sizlere en yakın özel okuluz

4-5 YAŞ	4.300 TL
ANA SINIFI	4.500 TL
1. SINIF	5.500 TL
2. SINIF	6.600 TL
3. SINIF	6.600 TL
4. SINIF	6.600 TL
5. SINIF	6.600 TL
6. SINIF	6.600 TL
7. SINIF	6.600 TL
8. SINIF	6.600 TL

Ücretlerimize eğitim-öğretim, yemek, servis ve KDV dahildir.

Kuruluş:1973

Gemlik Körfez

GEMLİK'İN İLK GÜNLÜK SİYASİ GAZETESİ

17 Ağustos 2009 Pazartesi www.gemlikkorfezgazetesi.com info@gemlikkorfezgazetesi.com 50 Kr

ÖZTÜRK

HALI YIKAMA FABRİKASI

"Halı Yıkamak bir Sanattır"

Halılarınız evinizden alınıp özenle yıkandıktan sonra en kısa süre içinde tekrar evinize teslim edilir.

Servisimiz Ücretsizdir.

Dr. Ziya Kaya Mh. Alp Sk. (Emniyet Müdürlüğü arkası)

Alo: 514 57 37

Gemlik Belediyesi ile Bursa İnşaat Mühendisleri Odası arasında deprem riski inceleme protokolü imzalandı

Marmara Depremi 10 yılında anılıyor

✓ 17 Ağustos 1999 günü meydana gelen depremde yaşamını kaybeden 18 bin 500 kişi dün gece 10. yıldönümlerinde anıldı. Arama kurtarma ekipleri, Gemlik'te kurdukları çadırda deprem saatinde saygı duruşunda bulundular. Kurtarma ekipleri ise İskele Meydanı'nda standlar açtı.

✓ Gemlik Belediyesi ile TMMO Bursa Şubesi arasında ise 1999 depreminden önce yapılmış olan ilçemizdeki binaların deprem risklerinin incelenmesi çalışmaları için protokol imzalandı. Törende konuşan Belediye Başkanı Fatih Güler, "Büyük depremden 10 yıl geçti birçok toplantı yapıldı ama çözüm önerileri gelmedi. Bu protokolden sonra Gemlik'te binaların envanterleri çıkacak, veriler bilgisayara işlenecek." dedi. Bursa İnşaat Mühendisleri Odası Başkanı Necati Şahin ise konuşmasında deprem riski olan Gemlik'te 10 yıldır yapılmayan çalışmalara başlanacağını belirterek, "Bilim adamları 30 yıl içinde büyük deprem olacağını söylüyor. Buna hazırlıklı olmamız lazım" dedi.

Protokol imzalandı, Gemlik'teki binaların envanteri çıkarılacak

Belediye 6 çifte toplu nikah kıydı

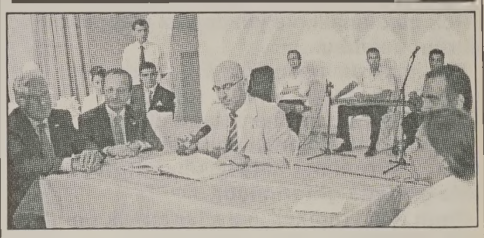

Gemlik Belediyesi tarafından Sosyal Yaşam Merkezi Salonu'nda düzenlenen törende 6 çiftin nikahı kıyılırken, 2 çiftin de düğünü yapıldı. Belediye Başkanı Fatih Güler'in kıydığı nikahların şahitliklerini ise CHP Bursa Milletvekili Abdullah Özer, PM üyesi Ali Nihat Irkörücü, Sena Kaleli ve Haluk Levent yaptı. Toplu nikaha katılanlar, Haluk Levent'in şarkılarıyla eğlendiler. 5'de

Güne Bakış

Kadri GÜLER
kadri_guler@hotmail.com

1999 depreminin 10. yıldönümü

10 yıl önce gece uykumuzun en güzel yerinde birden, büyük bir sarsıntıyla uyandık.

Deprem oluyordu.

Yataklarımızdan fırlayıp kendimizi sokağa atmaya çalıştık ama sarsıntı o kadar uzun sürdü ki koridorlarda, merdivenlerde yuvarlandık.

Üstüne üstük, elektrikler de kesildiği için ne yapacağımızı şaşırdık.

Sallantı anında evimin salonuna girdiğimde başıma avize düşüyordu.

Sokağa çıktığımda ise kopan baca bir adım önüme düştü.

Kaçışan insanların çaresizliğini unutmak mümkün değil.

Günlerce çadırlarda korku ile yattık.

Depremin bizde zararı büyük değildi ama, Gölcük, Yalova, Adapazarı, çevresinde büyük yıkım yaşandı. Resmi verilere göre 18 bin 500 kişi depremde öldü.

Bence bu sayı daha fazlaydı.

650 binden fazla ev ise oturulamaz hale geldi.

Aradan geçen 10 yılda ne değişti derseniz, yapılar şimde daha kontrollü yapılıyor. Malzeme daha iyi kulanılıyor. İnsanların depreme bilgiler daha da arttı ama, deprem unutuldu.

Belediyelerin büyük çoğunluğu risk haritalarını çıkarmadı. Kentlerde binaların durumları incelenmedi. Yeterli güçlendirmeler yapılmadı. Gemlik'te yaşanacak 6.5, 7 büyüklügündeki bir depremde çok can kaybı olabilir.

Binlerce bina yıkılabilir.

Bunların olmaması için Belediye ile İnşaat Mühendisleri Odası dün bir protokol imzaladı.

Bu geç de olsa iyi bir başlangıç.

Goodyear DuraGrip

Kilometrelerce... Güvenle...

GOODYEAR

Birlikte güvenle

Küçük Sanayi Sitesi B/Blok No:13-14 - GEMLİK
Tel: 0.224 524 74 01

Buluşma

Gürhan ÇETİNKAYA

İlk karar...

Tiziano Terzani'nin *"Atlıkarıncada Bir Tur Daha"* adlı kitabından bir alıntı..

Adamın biri bilge bir kral olmakla ün salmış olan kralın yanına gider.

Krala şunu sorar:

'Efendim söyleyin bana hayatta özgürlük var mıdır?'

Kral 'Elbette' der, 'Kaç bacağın var senin?'

Adam soruya şaşırarak 'iki, efendim' der.

Kral 'Pekâlâ, tek bacağının üstünde durabilir misin?'

'Elbette' diye cevap verir adam.

Kral 'O halde hangi bacağın üstünde duracağına karar ver'.

Adam biraz düşünür ve sol bacağı üstünde durmaya karar verir. 'Tamam' der kral 'Şimdi de öteki bacağını kaldır.'

Adam şaşırır 'Bu imkânsız kralım' der.

'Gördün mü? ' der kral 'Özgürlük budur. Sadece ilk kararı almakta özgürsün.

Ondan sonrasında değil...'

Yaşam böyledir. İlk kararı alırsın sonrası o karara bağlı olarak gelişir.

İlk kararın doğru olabilmesi için de öngörü ve önsezilerin iyi gelişmesi gerek.,

Pek de olanaklı ve yüzde yüz isabetli bir durum değil bu...

Yanılmak da insana özgü bir davranış biçimi..

Yoksa deneylerin ne anlamı olurdu..

Önemli olan hatadan dönmek. Israr sadece sorunların katsayısını arttırıyor.. Asla çözüme götürmüyor.

Onun için "radikal" kararlar almak gerek.

Hani derler ya...

Zararın neresinden dönersen kardır diye..

Mutsuz ve çaresizsen, yaşananlar felakete sürüklüyorsa yaşananları geride bırakıp geçmişte harcanan emeğe acımadan yeni adımlar atmak şart.

Yaşam kısa ve mutsuz olunan işlerle zaman öldürmek ruhu da öldürüyor.

İnsana bahşedilen ve adına ömür denilen süreç kararlardan oluşuyor. Verilen her karar diğerini etkiliyor ve tetikliyor..

İyi ve doğru karar vermek insana iyi bir gelecek kurar.

İyi ve doğru karar;

Eğitimle, bilinç düzeyinin yükselmesiyle, deneyimlerden çıkarılan derslerle, yaşamla kurulan iletişimin derecesiyle gerçekleşi yor..

Karar çakılan bir kıvılcım..

Yerinde ve zamanında çakarsan yarar... Yoksa zarar..

Demek ki yaşama yön veren karar "basit" bir oyun değil.

Kuralları var ve bilmek gerek.

Çoğu kez oyunun kurallarını bilmek de yetmiyor.

Çok daha önemli olan başka bir şey var.

Kendini bilmek...

Ne istediğini, neyin seni mutlu edeceğini ve kim olduğunu, neler yapabileceğini bilmek.

Bir de çevresel etkenler doğal olarak..

Tümü birleştiğinde doğru kararlar verili yor ve mutlu bir yaşama sahip olunuyor...

Gemlik Körfez
ABONE OLDUNUZ MU?
ABONE OLUN OKUYUN OKUTUN

Gemlik Celal Bayar Anadolu Lisesi en az kontenjanla birinci sırada

Anadolu Lisesi'nde 33 kontenjan boş kaldı

Seviye Belirleme Sınavlarından sonra Gemlik Celal Bayar Anadolu Lisesi'ne alınacak olan 150 öğrencinin birinci yerleştirme sonuçlarına göre, 33 kontenjan boş kaldı.

Bursa'daki 24 Anadolu Lisesi arasında en az boş kontenjan ile birinci sırada olan Gemlik Celal Bayar Anadolu Lisesi olduğu belirlenirken, anadolu liselerine yerleşen 3 bin 990 öğrenciden bin 903'ü ikinci tercihte bulunduğu öğrenildi.

Bu durumun Anadolu Liselerine yerleşen öğrencilerin kazandıkları okullardan memnun olmadıklarını, daha üst

sıralardaki okul ve okullarda okumak istediğini gösterdiği belirtildi.

Birinci yerleşimin 5 Ağustos tarihinde sona ermesinden sonra, boş kontenjanlar 6 Ağustos 2009 tarihinde ilan edildi.

Bu duruma göre, Bursa'daki 24 anadolu lisesi arasında en çok boş kontenjanı olan Osmangazi Şükrü Şenkaya Anadolu Lisesi 143 boş kontenjanı bulunuyor. Bunu 128 boş kontenjanla Osmangazi Hürriyet Anadolu Lisesi, 127 kontenjan boşluğu ile Nilüfer Milli Piyango Anadolu Lisesi, 114 boş kontenjanla Yıldırım Ulubatlı Hasan Anadolu Lisesi, 108 boş kontenjanla İnegöl Turgutalp Anadolu Lisesi izliyor.

Kontenjanları dolmayan en düşük anadolu lisesi ise 33 boş kontenjanla Gemlik'in olduğu bildirildi.

Bu okulu kazanan öğrencilerin burada okumaktan memnun oldukları görülüyor.

Gemlik Celal Bayar Anadolu Lisesi'nden yapılan açıklamada, ikinci tercihlerin 17-22 Ağustos 2009 tarihleri arasında yapılacağı bildirildi.

Tercih sonrası yapılacak kayıtlarda yine boş kontenjanlar için ise 24-26 Ağustos 2009 tarihleri arasında öğrenciler başvuruda bulunabilecekler.

Yurt, burs ve kredi başvuruları başladı

2009-2010 eğitim-öğretim yılında üniversitelere kayıt yaptıracak öğrenciler, Yükseköğre nim Kredi ve Yurt lar Kurumunun (YURTKUR), yurtlarında barınmak veya burs ile öğre nim ve katkı kredisi almak için başvurabilecek. Başvurular kurumun "http://www.kyk.gov.tr" adresli internet sitesinden iletilebilecek.

RAMAZANA 3 GÜN KALDI
İMSAKİYE ÇEŞİTLERİMİZİ GÖRMEDEN KARAR VERMEYİN
Körfez Ofset
MATBAACILIK - YAYINCILIK - REKLAMCILIK
İstiklal Caddesi Bora Sokak No: 3/B
Tel : (0.224) 513 96 83 GEMLİK

Aydı
AYDI ZEYTİN
SİYAH SALAMURA & YAĞLI SELE ZEYTİNİ
YEŞİL ZEYTİN ve ÇEŞİTLERİ
ZEYTİN YAĞI SATIŞLARIMIZ BAŞLAMIŞTIR.
ÜRÜNLERİMİZ KALİTELİ ve NATURELDİR.

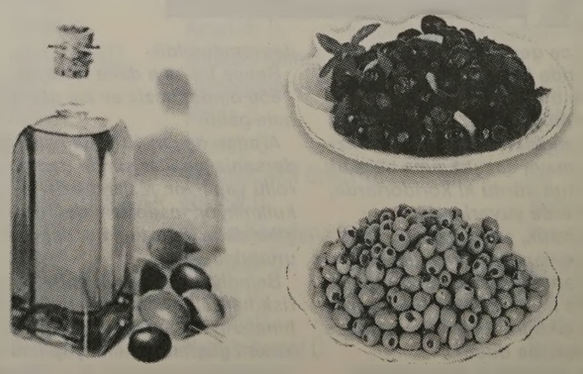

Orhangazi Cd. Gemlikspor Katlı Otopark Köşesi No:25 - GEMLİK
TEL: 0.532 671 21 65

Kiracısının tahliyesinden sonra viraneye dönen Kaplıca semt sakinlerinin tepkisini çekiyor

Terme Kaplıcası'nın yıkılması isteniyor

✔ Belediye tarafından kapatılmasından sonra Halı Yıkama yeri olan ve zararlı maddeler kullananların mekanı haline gelen eski Terme Kaplıcası'nın durumu çevre sakinlerinin yakınmalarına neden oldu.

✔ İmza toplayan çevre sakinleri Kaymakamlık, Büyükşehir Belediye Başkanlığı ve Gemlik Belediye Başkanlığı'na başvurarak çevreye zarar vermeye başlayan kaplıcanın yıkılmasını, Karsak Deresi'nin de temizlenmesini istediler. Çevre sakinleri, bu durumun Gemlik'in imajını zedelediğini iddia ediyorlar..

Seyfettin ŞEKERSÖZ

Kapatılan Terme Kaplıcası'nın halı yıkama yeri olması nedeniyle rahatsızlıklarını dile getiren semt sakinleri, topladıkları imzalı dilekçelerini başta Gemlik Kaymakamlığı olmak üzere Gemlik Belediyesi ve Bursa Büyükşehir Belediyesi'ne göndererek, çözüm bulunmasını istediler.

Ilıca Yolu Karsak Deresi çevresinde oturduklarını söyleyen çevre sakinleri, senelerdir adeta mezbelelik haline gelen ve halı yıkama yeri olarak kullanılan tesislerin çöplük haline dönüştürülerek tinercilerin mesken tuttuğu yer olduğunu ileri sürerek, geçmiş zamanlarda da dertlerini yetkililere ilettikleri ancak bir türlü çözüm bulunamadığı için imza topladıklarını söylediler.

Karsak Deresi'nin özellikle aynı bölgede çok pis koktuğunu ve temizlenmesi için girişimlerin başlatılmasını gerektiğini de hatırlatan semt sakinleri, hazırladıkları dilekçede; *"Dere kenarındaki kağıt toplayıcılar, baraka şeklinde lastik tamircileri, motor tamircileri çok bakımsız ve kötü bir görsellik vermektedir. Semt sakinleri olarak çok zor durumdayız, bu duruma bir an önce çözüm bulunmasını bekliyoruz. Çocuklarımızın temiz ve iyi ortamda yaşayabilecekleri [illegible] semt istiyoruz"* [illegible]er.

Çevre sakinleri Karsak Deresi'nin etrafının çöplüğe döndüğünü söylüyor.

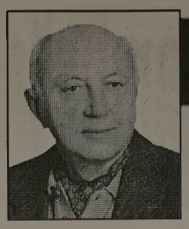

Yazı YORUM

Diş Hekimi
Özcan VURAL
ozcanvural1933@hotmail.com
www.milliyet/blog/özcan vural

Eğitimin açmazı!....

YÖK Başkanı önümüzdeki genel kurulda liseler ile meslek liselerinin üniversiteye girişteki katsayı eşitsizliğinin kalkacağını açıkladı.

Bir YÖK üyesi bu nedenle istifa etti.

Çok kolay bitirilebilecekken bitmeyen bir kavgayla daha zaman harcamaya devam ediyoruz.

İmam hatip liseleri din görevlisi yetiş tir mek için kurulmuş, daha sonra askeri yöne tim dahil bütün iktidarlar tarafından çeşitli gerekçelerle sayısı artırılmıştır.

Siyasi İslam da bu okulların "arka bahçesi" olduğunu ilan etmiştir.

İmam hatip kavgası bütün meslek liselerini etkiledi.

Bu okullara giden gençler de eğitim gör dükleri alanın dışında bir geleceğe yönel mek isteyebilirler.

Ancak "katsayı" farkı dolayısıyla daha fazla çalışmak zorunda kalıyorlar.

Bu gençlerin üniversiteye yönelmelerinin bir nedeni, onca üniversite mezununun işsiz dolaştığı bir toplumda meslek lisesi mezunu olmanın iş bulma açısından avantaj sağlamaması.

İkinci nedense, meslek lisesi mezunları nın da diğer lise mezunları gibi uzun dönem askerlik yapmaları.

Ancak şurası da bir gerçek ki, meslek liselerinin üniversite sınavında "eşitsiz" görülmesine yol açan katsayı sistemi onlar için değil, sadece onların bir bölümünü oluşturan imam hatip mezunları için çıkarıldı.

Meslek liselerinin durumu, gençlerin bu liselere yönlendirilmesi gibi temel ve önemli konular da bu "katsayı" kavgasının altında kaldı.

Meslek liselerinin eğitim sisteminin bütü nü içindeki yeri, nasıl geliştirileceği pek fazla kimsenin umurunda değil, bu gençler de imam hatip kavgasının bir köşesinde duruyorlar.

Son sınavlar eğitim sistemimizin nasıl bir çöküntü içinde olduğunu bir kez daha gösterdi.

Ama asıl bunun üzerinde durulması gere kirken yine imam hatip kavgası öne çıktı.

YÖK Genel Kurulu'nda üzerinde kavga edilmesi gereken konu, herhalde eğitim sistemi, düzeyin sürekli düşmesi ve bunlara nasıl çare bulunacağı olmalıdır.

Ne yazık ki durum tam tersine...

Muhafazakâr kesime şirin görünmek için imam hatiplere kuvvet veren sağ ve sol siyasetçilerle, solcu gençlik yerine "mütedeyyin" gençlik yetiştirmek hevesine kapılmış askeri yöneticilerin yarattığı kargaşanın bu yollarla giderilmesi beklenemez.

İmam hatip meselesinin bir tek çözümü vardır, o da bu okullarla ilgili olarak, kuruluşlarındaki amaca, "ihtiyaç kadar din görevlisi yetiştirme" amacına dönülmesidir.

Bunun dışında her türlü debelenme me seleyi daha da içinden çıkılmaz hale getirecek, bugün olduğu gibi eğitimdeki çok va him sorunlar, mesleki eğitim gibi temel ko nular bir kenara itilmeye devam edecektir.

TEMA "SUYUNU BOŞA HARCAMA"
TEMA Vakfı tarafından başlatılan "Suyunu Boşa Harcama" kampanyasına su tüketiminin önlenmesi için siz de katılın

Yurt Partisi Gemlik'te örgütlendi

Yurt Partisi Gemlik İlçe Başkanlığı'na getirilen Hüseyin Hocaoğlu, yeni yönetim kurulunun Ali Sulhan, Mehmet Kaya, Ali Osman Dönmez, Sefa Tomakin ve Şemsi Kara'dan oluştuğunu açıkladı.

Genel Başkanlığını Eski İçişleri Bakanı Sadettin Tantan'ın yaptığı Yurt Partisi, Gemlik'te örgütlendi.
Yurt Partisi Gemlik İlçe Başkanlığı'na getirilen Hüseyin Hocaoğlu gazete mize yaptığı açıklamada şinleri söyledi: *"İlçemizde temiz siyasete öncülük yapan Sayın Sadettin Tantan'ın kurmuş olduğu Yurt Partisi'nde görev almak benim için bir onurdur. Geçmişteki görevlerini hatırladığımızda ve onurlu duruşu ile tüm halkımızın takdirini kazanmış Genel Başkanımız var. Ülkemizdeki son günlerde yaşanan olayları üzüntü ile izliyoruz. Dış güçlerin dayatmasıyla ülkenin gündemi her gün değiştiriliyor. Önce Ergenekon, sonra Kürt açılımı. Ülkemizi yöneten kişilerin ne kadar dış güçlere bağımlı hareket ettiklerinin bu bir göstergesidir. Artık, halkımızın Yurt Partisi'ne ihtiyacı olduğu bir gerçektir. Ülkesini satmayacak hiçbir güçe boyun eğmeyecek tek siyasi lider Sadettin Tantan'dır. Bunun böyle bilinmesinde fayda vardır"*
Yurt Partisi Gemlik İlçe Yönetim Kurulu şu kişilerden oluştu:
Hüseyin Hocaoğlu (İlçe Başkanı)
Ali Sulhan (Başkan yardımcısı)
Mehmet Kaya (İlçe Sekreteri), Ali Osman Dönmez (İlçe Saymanı(
Sefa Tomakin (Üye)
Şemsi Kara (üye)

Mağazalarda indirim yarışı

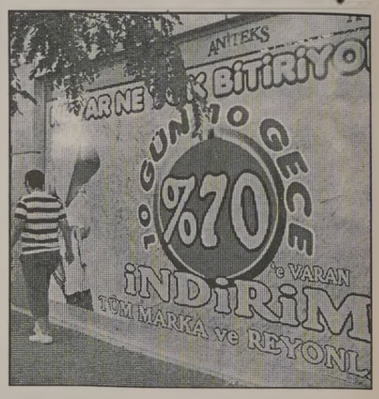

Yaz sezonunun sona ermesi nedeniyle, mağazalarda mevsim sonu indirim yarışı başladı.
İlçemizdeki giyim mağazaları, camekanlarını yapacakları indirim yüzdelerini belirten büyük afişlerle donattılar. Başta Özdilek, Aniteks, Cadde, Rodin Hills, The Gooll, Collezino gibi mağazalar etiket fiyatları üzerinden yüzde 75'lere varan indirimler yaptıklarını belirterek, sezon sonu ürünlerini elden çıkartmak için yarışa girdiler. Kriz nedeniyle satışların durgun geçtiği bugünlerde vatandaşların indirimlere büyük ilgi göstermediği gözleniyor.

Narlı İskelesi ilgi bekliyor

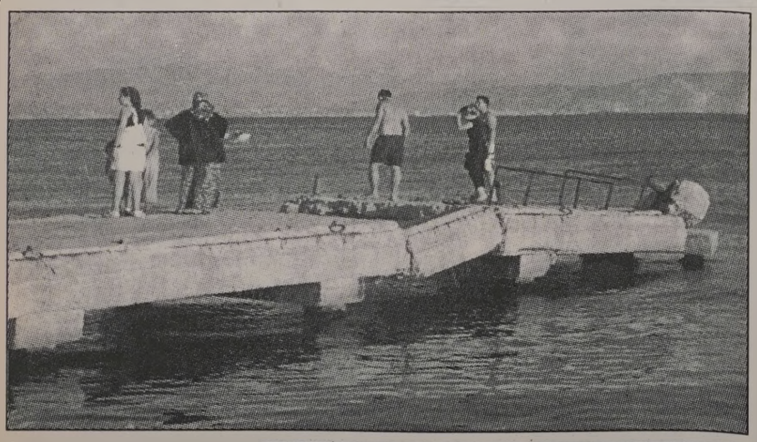

İlçemize bağlı Narlı Köyü'nde bulunan iskelenin bir teknenin çarpması sonucu çökmesi tehlike yaratıyor.
Küçük ve orta boy balıkçı teknelerinin yanaştığı İskele'nin uzun zamandan beri çökmüş durumda olmasına karşın hiçbir ilgilinin soruna çözüm bulma girişiminde bulunmaması Narlı Köyü sakinlerinin tepkisine neden oluyor.
Turistik bir yer olan Narlı Köyü'nün çay bahçelerinin karşısında çinkin bir görüntü arzeden iskelenin bir an önce onarılmasını bekleyen köylüler, ilgililerin desteğini bekliyorlar.

LIG TV
Özdilek
Lig TV'deki Süper Lig Maçlarını
Gemlik Özdilek Restaurant'ta
İZLEYEBİLİRSİNİZ.
Rezervasyon :
Tel : 513 68 00

Belediye 6 çifte toplu nikah kıydı

Çiftlerin nikahlarını Başkan Güler kıydı

Belediye tarafından yapılan toplu nikahta, 6 çift dünya evine girdi, 2 çift düğün yapma imkanı buldu

Seyfettin ŞEKERSÖZ

Gemlik Belediyesi tarafından Sosyal Yaşam Merkezi Salonu'nda düzenlenen törenle, 6 çiftin nikahı kıyılırken, iki çift düğün yapma fırsatı buldu. Gemlik Belediyesi'nin organize ettiği toplu nikah töreni geçtiğimiz Cuma günü akşamı saat 20.oo de Sosyal Yaşam Merkezi'nde yapıldı. Törene, Belediye Başkanı Fatih Mehmet Güler, CHP Bursa Milletvekili Abdullah Özer, PM üyesi Ali Nihat Irkörücü, CHP ilçe Başkanı Cem Güler, il genel ve belediye meclis üyeleri, CHP Büyükşehir Belediye Başkan adayı Sena Kaleli, evlenecek çiftlerin yakınları ve davetliler ile gecenin sürprizi olarak pop sanatçısı Haluk Levent katıldı. Kucağında çocuğuyla gelen çiftlerin de oluşturduğu toplu nikah töreninde, 6 çiftin nikahı ilk kez kıyılırken, 2 çiftte düğün yapma olanağı buldu. Belediye Başkanı Fatih Mehmet Güler'in kıydığı nikahların şahitliklerini ise CHP Bursa Milletvekili Abdullah Özer, PM üyesi Ali Nihat Irkörücü, Sena Kaleli ve sanatçı Haluk Levent yaptı. Belediye'ye müracaat eden çiftlerden Sevda Fırat ve Ali Demirtaş çifti, Gülşah Sarı ve Celal Durmaz çifti, Demet Çalış ve Yavuz Tuğlu çifti, Zübeyde Kaygun ve Şehmuz Altay çifti, Demet Yelegen ve Rafet Ünlüyayla çifti, Meral Çatalbaşoğlu ve Erkan Ünlüyayla çiftinin nikahları kıyılırken, daha önce nikah yapmış ancak düğün yapamamış Tuğba Çakır ile Sabahattin Çakır çifti ve Serkan Doğan ile Muharrem Doğan çiftleri de düğün yapma imkanı buldular. Çiftlerin kalabalık salonda seslerinin fazla duyulmaması üzerine mikrofonu eline alan sanatçı Haluk Levent evlenecek çiftlerin yanına giderek hepsine yüksek sesle "evet" dedirtti. Nikah şahitlerinin evlilik cüzdanlarını bayanlara verirlerken, hazırlanan düğün pastası hep birlikte kesildi. Sosyal Yaşam Merkezi Salonu'nun tamamen dolduğu nikah ve düğün töreninde evlenen çiftlere hediye olarak Belediye Başkanı Güler ile eşi tarafından birer küçük altın hediye edildi. Sanatçı Haluk Levent'in evlenen çiftler için seslendirdiği şarkılarla dans eden yeni evlilerin bazıları ise kucağında çocuklarıyla birlikte dans ettiler.

Haluk Levent, topli nikaha katılanları coşturdu

Çakmak Tavukçuluk 30. kuruluş yılını kutladı

Seyfettin ŞEKERSÖZ

1979 yılında Gemlik'te ilk kez kurularak müşterilerine hazır kesilmiş tavuk hizmeti veren Çakmak Tavukçuluk 30. kuruluş yılını müşterileri ve davetlileri ile birlikte kutladı. Pazar Caddesi Asil Han İş Merkezi altında faaliyette bulunan ve hijyenik ortamda müşterilerine hizmet veren Çakmak Tavukçuluk'un kuruluş yıldönümüne siyasi parti başkanları ile yönetim kurulları da katıldı. Kuruluş yıldönümü için hazırlanan pastayı alkışlarla kesen Çakmak ailesi Çarşı Camii imamı Süleyman Yedek'in okuduğu duanın ardından davetlilere Gözde Yemek Sanayi tarafından hazırlanan tavuklu pilav ile ayran ikram ettiler. Çakmak Tavukçuluk'un özel günü nedeniyle müşterilere indirimli tavuk satışları da yapıldı.

KAYIP Gemlik Ticaret Lisesinden aldığım tastiknamemi kaybettim. Hükümsüzdür. MUSTAFA BEKTAŞ

'Gemlik Körfez' internette www.gemlikkorfezgazetesi.com

VAR MI DAHA İYİSİ?

Başarıda Gelenek Yerleşti

ADI SOYADI	ÜNİVERSİTE	BÖLÜM
ERTUĞ DİNÇER	MARMARA ÜNV.	TIP
DİDEM KAYA	ÇANAKKALE 18 MART	TIP
ELİF AKSUNGUR	DÜZCE ÜNV.	TIP
TUĞBA KAYA	O.D.T.Ü	BİLGİSAYAR MÜH.
ÖZGE ÖZTÜRK	YALOVA ÜNV.	BİLGİSAYAR MÜH.
CENGİZ BELİÇ	O.D.T.Ü	MAKİNE MÜH.
ESRA TURAN	MARMARA ÜNV.	ENDÜSTRİ MÜH.
MELTEM EKER	KOCAELİ ÜNV.	ENDÜSTRİ MÜH.
BETÜL BUDAK	SELÇUK ÜNV.	ENDÜSTRİ MÜH.
CİHANGİR BALLI	ATATÜRK ÜNV.	ENDÜSTRİ MÜH.
CAN ŞANLI	ATATÜRK ÜNV.	ENDÜSTRİ MÜH.
ORHAN ÇAVDAR	KIRIKKALE ÜNV.	ENDÜSTRİ MÜH.
ALİ YILMAZ	BAHÇEŞEHİR ÜNV.	ENDÜSTRİ MÜH.
BURAK ALKAN	İSTANBUL ÜNV.	İŞLETME (İNG.)
EMEL ŞİMŞİR	ULUDAĞ ÜNV.	İŞLETME
DENİZ SARGIN	ULUDAĞ ÜNV.	İŞLETME
SAFİYE KUZEY	DOKUZ EYLÜL ÜNV.	İŞLETME
FATMA ÜNAL	DOKUZ EYLÜL ÜNV.	İŞLETME
TUĞRUL SEVİNÇ	ANADOLU ÜNV.	İŞLETME
NEZİH BAYRAK	BAHÇEŞEHİR ÜNV.	İŞLETME (% 50 BURS)
AYŞE ÖZTÜRK	BARTIN ÜNV.	İŞLETME
SÜHEYLA KORUMAZ	ÇANAKKALE 18 MART	İŞLETME
ÇAĞDAŞ HAN	DUMLUPINAR ÜNV.	İŞLETME
DAMLA AKYILDIZ	DOKUZ EYLÜL ÜNV.	ÇEVRE MÜH.
ELİF ÖZBAYOĞLU	ULUDAĞ ÜNV.	ÇEVRE MÜH.
M.BURÇE MUTLU	ÇANAKKALE ONSEKİZ MART.	ÇEVRE MÜH.
NAGİHAN KAHYA	KARAELMAS ÜNV.	ÇEVRE MÜH.
ÇİĞDEM POLAT	NİĞDE ÜNV.	ÇEVRE MÜH.
TURGAY PAKEL	ULUDAĞ ÜNV.	KAMU YÖNETİMİ
GİZEM TOPRAK	ÇANAKKALE ONSEKİZ MART	KAMU YÖNETİMİ
MEHMET AKIN	ÇANAKKALE ONSEKİZ MART	KAMU YÖNETİMİ
ESRA KARABULUT	DUMLUPINAR ÜNV.	KAMU YÖNETİMİ
SANİYE SEYMEN	DUMLUPINAR ÜNV.	KAMU YÖNETİMİ
SELİN TEMEL	ANADOLU ÜNV.	KAMU YÖNETİMİ
HÜSEYİN MUTLU	KOCAELİ ÜNV.	KAMU YÖNETİMİ
GÜLŞEN GÜLÇER	ULUDAĞ ÜNV.	TARİH
ÖZGE MAYA	OSMANGAZİ ÜNV.	TARİH
EVRİM AYDIN	OSMANGAZİ ÜNV.	İNŞAAT MÜH.
Ş.ÖNDER ÖZER	KARAELMAS ÜNV.	İNŞAAT MÜH.
HAMİT BİLİŞİK	DOKUZ EYLÜL ÜNV.	MADEN MÜH.
AŞKIN DORU	OSMANGAZİ ÜNV.	MADEN MÜH.
CANSU BULUM	ULUDAĞ ÜNV.	DIŞ TİCARET
PINAR ÜNSAL	BALIKESİR ÜNV.	DIŞ TİCARET
SAMET KESKİN	SAKARYA ÜNV.	DIŞ TİCARET
DENİZ YILMAZ	SAKARYA ÜNV.	DIŞ TİCARET
BARAN KESKİN	SAKARYA ÜNV.	DIŞ TİCARET
NERGİS ATALAY	ÇANAKKALE 18 MART	MUHASEBE VE VERGİ UYG.
GÜLRU GENCER	BALIKESİR ÜNV.	MUHASEBE VE VERGİ UYG.
BETÜL BEKİ	ULUDAĞ ÜNV.	MUHASEBE VE VERGİ UYG.
SERDAR ÇETİN	ULUDAĞ ÜNV.	TURİZM VE SEYEHAT İŞL.
SEVGİ ÖZEN	SELÇUK ÜNV.	TURİZM VE SEYAHAT HİZM.
DİLAN ALADAĞ	DUMLUPINAR ÜNV.	TURİZM VE SEYAHAT HİZM.
ÖZLEM AKA	BEYKENT ÜNV.	TURİZM İŞL.(%50 BURS)
OĞUZHAN TAŞKESEN	ULUDAĞ ÜNV.	ELEKTRONİK TEKN.
EREN ÖZKAN	ULUDAĞ ÜNV.	BİLGİSAYAR PROG.
AYFER GÜL	SAKARYA ÜNV.	PAZARLAMA
S.ŞİRİN YILMAZ	SÜLEYMAN DEMİREL ÜNV.	PAZARLAMA
BURCU ÇAKIR	AFYON KOCATEPE ÜNV.	PAZARLAMA
İSMAİL KAYAR	ANKARA ÜNV.	HİTİTOLOJİ
UĞUR ADAY	ANADOLU ÜNV.	İLETİŞİM
A.HAYDAR AKYOL	CUMHURİYET ÜNV.	İŞLETME YÖNETİMİ
GÖKÇE KAVUK	BALIKESİR ÜNV.	İŞLETME YÖNETİMİ
SEMRA HARDAL	OKAN ÜNV.	SAYISAL PROGRAMI (%50 BURS)
KAMİL AKIN	ANADOLU ÜNV.	KONAKLAMA
PELİN KAYA	OSMANGAZİ ÜNV.	BİLGİ. vE ÖĞRETİM TKN.ÖĞR.
GÖNÜL GÜLÇER	DOKUZ EYLÜL ÜNV.	YEREL YÖNETİMLER
MEHMET EMİN TEKTAŞ	KOCAELİ ÜNV.	EMLAK VE EMLAK YÖNETİMİ

ADI SOYADI	ÜNİVERSİTE	BÖLÜM
MİNE YAĞCI	İSTANBUL BİLGİ ÜNV.	HUKUK (BURSLU)
TUĞÇE BACACI	ERCİYES ÜNV.	HUKUK
E.NUR ÖZET	BEYKENT ÜNV.	HUKUK
UĞUR YAYLA	BEYKENT ÜNV.	HUKUK
BURAK BIYIK	İ.T.Ü.	TELEKOMÜNİKASYON MÜH.
ONUR YÜKSEL	İ.T.Ü.	GEMİ MAKİNALARI VE İŞL. MÜH.
KIVANÇ ŞEKER	İ.T.Ü.	DENİZ ULAŞTIRMA VE İŞL. MÜH.
ORHUN KAKAN	İ.T.Ü.	DENİZ ULAŞTIRMA VE İŞL. MÜH.
H.KÜBRA YILSELİ	ABANT İZZET BAYSAL	MATEMATİK (İNG.)
CANSU AYGÜZEL	İSTANBUL TİCARET ÜNV.	İSTATİSTİK (BURSLU)
MÜGE ÖZ	HACETTEPE ÜNV.	İSTATİSTİK
MERVE TAŞKIRAN	DOKUZ EYLÜL ÜNV.	İSTATİSTİK
S. KIVANÇ DELİKANLI	DOKUZ EYLÜL ÜNV.	İSTATİSTİK
DUYGU BALLI	OSMANGAZİ ÜNV.	İSTATİSTİK
DENİZ ÇİL	SAKARYA ÜNV.	REH. VE PSİKOLOJİK DNŞ.
EMİNE AYDIN	İSTANBUL ÜNV.	İKTİSAT (İNG.)
DİLAN AKBAŞ	MARMARA ÜNV.	İKTİSAT
GAMZE SERT	MARMARA ÜNV.	İKTİSAT
Ş.ONUR SEVİNÇ	ULUDAĞ ÜNV.	İKTİSAT
M.NUR DALSAL	DOKUZ EYLÜL ÜNV.	İKTİSAT
G.GÖKÇE ÇİNİ	OSMANGAZİ ÜNV.	İKTİSAT
YUNUS GÜL	ANADOLU ÜNV.	İKTİSAT
FÜSUN TOPKAÇ	BALIKESİR ÜNV.	İKTİSAT
EMİNE UĞUR	CELAL BAYAR ÜNV.	İKTİSAT
SELİN DÜMRÜL	ADNAN MENDERES ÜNV.	İKTİSAT
AYKUT ÜNVER	GÜMÜŞHANE ÜNV.	İKTİSAT
SEDA AKIN	ANADOLU ÜNV.	İKTİSAT (İNG.)
GÜRKAN DAL	KOCAELİ ÜNV.	METALURJİ VE MALZ.MÜH.
MUSTAFA İLHAN	KARABÜK ÜNV.	METALURJİ VE MALZ.MÜH.
SEVGİ BOZKURT	ACIBADEM ÜVN.	HEMŞİRELİK (BURSLU)
T.BUSE TOKER	AKDENİZ ÜNV.	HEMŞİRELİK
İREM KORKMAZ	BALIKESİR ÜNV.	HEMŞİRELİK
ELİF ÇINAR	KARAELMAS ÜNV.	HEMŞİRELİK
DUYGU ERDEM	KOCAELİ ÜNV.	EBELİK
MELTEM ARAZ	OSMANGAZİ ÜNV.	EBELİK
KAĞAN YEŞİL	ONDOKUZ MAYIS ÜNV.	VETERİNERLİK
BÜŞRA ALTAY	SAKARYA ÜNV.	SOSYOLOJİ
NESLİHAN DURMUŞ	ANADOLU ÜNV.	HALKLA İLİŞKİLER
ÖZGÜR KİRACI	İSTANBUL ÜNV.	HALKLA İLİŞKİLER VE TANITIM
MELİKE YILDIZ	EGE ÜNV.	HALKLA İLİŞKİLER VE TANITIM
AHMET AYDIN	EGE ÜNV.	HALKLA İLİŞKİLER VE TANITIM
MERT EMCİ	SAKARYA ÜNV.	HALK. İLİŞ. VE TANITIM
MESUT FIRAT	SÜLEYMAN DEMİREL	HALK. İLİŞ. VE TANITIM
SÜLEYMAN KOREYHAN	SELÇUK ÜNV.	GAZETECİLİK
FURKAN SEVİM	İSTANBUL ÜNV.	BİLGİ BELGE YÖNETİMİ
SİMGE IŞIKLI	İSTANBUL ÜNV.	PREHİSTORYA
BEGÜM AKKAN	ULUDAĞ ÜNV.	GIDA TEKNOLOJİSİ
ALİCAN AKKAN	ANADOLU ÜNV.	LOJİSTİK
EMEL ZENGÜL	NAMIK KEMAL ÜNV.	LOJİSTİK
MURAT DOKSANBİR	YEDİTEPE ÜNV.	LOJİSTİK
M.TEVFİK GÖRAL	DUMLUPINAR ÜNV.	LOJİSTİK
DİDEM AYDIN	GİRNE AMERİKAN	ULAŞ. VE LOJİSTİK (BURSLU)
K.ÇAĞRI YILMAZ	PAMUKKALE ÜNV.	YİYECEK VE GİYECEK İŞL.
ECEM ORHAN	SÜLEYMAN DEMİREL	BÜRO YÖNETİMİ VE SEKRT.
MEHMET GÜLENÇ	KARAELMAS ÜNV.	DENİZCİLİK İŞLT.
ABDÜLSAMET DÜZGÜN	KOCAELİ	OTOMATİV TEKN.
KADİR HALICI	KOCAELİ	ENDÜSTRİYEL KALIPÇILIK TEKN.
TAYFUN UĞURLU	ABANT İZZET BAYSAL	KOOPERATİFÇİLİK
F.EMRE KARATAŞ	ACIBADEM	PATOLOJİ LAB.TEK.
YALÇIN ARSLAN	AFYON KOCATEPE	MAKİNE RESİM KONT.
UFUK TEMUR	ÇANAKKALE ONSEKİZ MART ÜNV.	SEYEHAT İŞLT.
GÜLBEYAZ DEŞ	EGE ÜNV.	MODA TASARIMI
TUNCAY PARLAK	EGE ÜNV.	MAKİNE
ALİ OSMAN KORUK	DOKUZ EYLÜL ÜNV.	BİYOMEDİKAL TEKNİKERLİĞİ
YUSUF Z. BALIK	ATATÜRK ÜNV.	TARIMSAL BİYOTEKNOLOJİ
GÖZDE ÖZDEMİR	KOCAELİ ÜNV.	BANKACILIK VE SİGORTACILIK
CEYHAN BİTEN	ANADOLU ÜNV.	TÜRK DİLİ VE EDEBİYAT

KPSS HAZIRLIK KURSLARI BAŞLAMIŞTIR

birey
"başarmak için birle bir"

İstiklal Caddesi
Gürçay Pasajı
No : 6 GEMLİK
Tel : 514 15 15
514 68 00
513 93 43

ADI SOYADI	ÜNİVERSİTE	BÖLÜM
UĞUR KAYA	ONDOKUZ MAYIS ÜNV.	DİŞ HEKİMLİĞİ
GEVHER CAN	DİCLE ÜNV.	DİŞ HEKİMLİĞİ
E. SENA TOPRAK	BOĞAZİÇİ ÜNV.	FEN BİLGİSİ ÖĞR.
YUSUF KARALI	KARADENİZ TEKNİK ÜNV.	MAKİNE MÜH.
CİHAT ARTAR	BALIKESİR ÜNV.	MAKİNE MÜH.
MÜGE İREM AKYILDIZ	BALIKESİR ÜNV.	MAKİNE MÜH.
HASAN KINIK	BALIKESİR ÜNV.	MAKİNE MÜH.
UMUT GENEL	TRAKYA ÜNV.	MAKİNE MÜH.
TUNCAY FİDAN	DUMLUPINAR ÜNV.	MAKİNE MÜH.
İ.CANSIN GÜMÜŞ	DUMLUPINAR ÜNV.	MAKİNE MÜH.
EBRU DEHMEN	ANKARA ÜNV.	PEYZAJ MİMARLIĞI
EMRE SOYDAN	MARMARA ÜNV.	SOSYAL BİLM. ÖĞR.
BÜŞRA SİVLİN	ULUDAĞ ÜNV.	SOSYAL BİLM. ÖĞR.
UFUK YANGINCI	ANADOLU ÜNV.	TÜRK DİLİ VE ED.ÖĞR.
E.HİKMET ÖZDEMİR	ANADOLU ÜNV.	TÜRK DİLİ VE ED.ÖĞR.
EMSAL PARLAK	ATATÜRK ÜNV.	TÜRK DİLİ VE ED.ÖĞR.
TOLGA DEMİR	YEDİTEPE ÜNV.	TÜRK DİLİ VE ED.ÖĞR.
GONCA KAPTAN	BALIKESİR ÜNV.	SINIF ÖĞR.
FATMA ATEŞ	CELAL BAYAR ÜNV.	SINIF ÖĞR.
AYŞEN ZENGİN	UŞAK ÜNV.	SINIF ÖĞR.
ECE TELÇİ	AFYON KOCATEPE ÜNV.	SINIF ÖĞR.
GİZEM KURT	AKDENİZ ÜNV.	FEN BİLGİSİ ÖĞR.
GİZEM SARI	BALIKESİR ÜNV.	FEN BİLGİSİ ÖĞR.
OĞUZ TUTAR	DOKUZ EYLÜL ÜNV.	BİYOLOJİ ÖĞR.
DOĞUKAN GÜL	EGE ÜNV.	BİYOLOJİ
GİZEM KÖKSAL	ANADOLU ÜNV.	BİYOLOJİ
CEREN KARADAĞ	İSTANBUL ÜNV.	JEOFİZİK MÜH.
SEDEF ŞEŞEN	KOCAELİ ÜNV.	JEOFİZİK MÜH.
OYA AKIN	DOĞUŞ ÜNV.	KONTROL MÜH.
ALPER ANIL KONU	ULUDAĞ ÜNV.	KİMYA
GÖZDE İLHAN	ULUDAĞ ÜNV.	KİMYA
CİHAN SEVİL	HİTİT ÜNV.	KİMYA MÜH.
BÜŞRA CİRİT	ULUDAĞ ÜNV.	ÇEKO
NÜKTE GÜREL	ULUDAĞ ÜNV.	ÇEKO
CANSU YILMAZ	ANADOLU ÜNV.	ÇEKO

ADI SOYADI	ÜNİVERSİTE	BÖLÜM
PINAR İKİZ	HACETTEPE ÜNV.	ECZACILIK
NAZ TÜRE	KADİR HAS ÜNV.	RADYO SİNEMA (BURSLU)
A.BURAK BAYBARS	MİMAR SİNAN ÜNV.	SİNEMA VE TV
YASEMİN SANAN	DOĞU AKDENİZ ÜNV.	RADYO VE TV (BURSLU)
ŞAFAK KAYA	YILDIZ TEKNİK ÜNV.	ENDÜSTRİ MÜH.
BURCU YAZICI	YILDIZ TEKNİK ÜNV.	ELEKTRİK MÜH.
RIFAT KAHRAMAN	YILDIZ TEKNİK ÜNV.	GEMİ MAKİ. VE İŞL. MÜH.
SENCER MORAL	YILDIZ TEKNİK ÜNV.	METALURJİ VE MALZ.MÜH.
ESRA GENÇ	YILDIZ TEKNİK ÜNV.	HARİTA MÜH.
AYŞEGÜL YABACI	YILDIZ TEKNİK ÜNV.	İSTATİSTİK
MERVE BAYRAK	YILDIZ TEKNİK ÜNV.	FİZİK
İPEK UYSAL	İSTANBUL ÜVN.	FİZİK
GİZEM BOZAN	KOCAELİ ÜNV.	ELEKT. VE HABERLEŞME MÜH.
TAYFUN TURAN	MARMARA ÜNV.	MALİYE
SERENAY TÜRE	ULUDAĞ ÜNV.	MALİYE
TUĞÇE ARKIL	BALIKESİR ÜNV.	MALİYE
AHMET EKER	ONSEKİZ MART ÜNV.	MALİYE
BERKAN ÇAÇALAR	DUMLUPINAR ÜNV.	MALİYE
NAZAN DEŞ	ERCİYES ÜNV.	MALİYE
ÖZGE ÖZ	KARAELMAS ÜNV.	MALİYE
BUKET BAKIR	İSTANBUL AYDIN ÜNV.	TEKSTİL MÜH.(%50 BURS)
TUBERK TOK	ULUDAĞ ÜNV.	TEKSTİL MÜH.
SÜKRÜ CAN KUZGUN	İSTANBUL ÜNV.	ULUSLAR ARASI İLİŞKİLER
DENIZ AKGUN	ISTANBUL AYDIN	ULUSLARARASI İLİŞ.(%50 BURS)
NAZAN PALA	ULUDAĞ ÜNV.	ULUSLAR ARASI İLİŞKİLER
GİZEM BALIKÇI	PAMUKKALE ÜNV.	ULUSLAR ARASI TİC.FİNANS.
ORHAN SARICA	SAKARYA ÜNV.	ULUSLR ARASI İLİŞKİLER
CEM UZUNKAYA	ABANT İZZET BAYSAL ÜNV.	ULUSLAR ARASI İLİŞKİLER
EZGİ BAŞSOY	ULUDAĞ ÜNV.	GIDA MÜH.
GÜLCAN KOLAY	AKDENİZ ÜNV.	GIDA MÜH.
DOĞAN TOK	ONDOKUZ MAYIS ÜNV.	GIDA MÜH.
BİLAL DEMİR	ULUDAĞ ÜNV.	BİTKİ KORUMA
MUZAFFER ÜLKER	EGE ÜNV.	BİTKİ KORUMA

2009 SBS GURUR TABLOMUZ

MAHMUT ENES KARA
BURSA ALİ OSMAN SÖNMEZ FEN LİSESİ

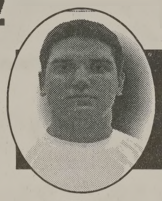

ENES ALDEMİR
BURSA ALİ OSMAN SÖNMEZ FEN LİSESİ

AHMET VOLKAN ÇELİK
YALOVA TERMAL FEN LİSESİ

ÖZGE GÜNER BAYRAM
REFİK ARSLAN ÖZTÜRK FEN LİSESİ

FURKAN AYDEMİR 1.
479.143 PUANLA SBS 6 GEMLİK

4 ÖĞRENCİMİZ FEN LİSELERİNE,
41 ÖĞRENCİMİZ ANADOLU LİSELERİNE
37 ÖĞRENCİMİZ DE AND. TEKNİK
LİSELERİNE YERLEŞMİŞTİR

özel elma şekeri 1999 KREŞLERİ

GEMLİK'İN İLK ÖZEL OKUL ÖNCESİ EĞİTİM KURUMU

KREŞ ve HAZIRLIK SINIFI (2-6 YAŞ) HER YAŞ İÇİN AYRI SINIFLARIMIZ VE İKİ BİNAMIZLA 10 YILDIR ATATÜRK İLKELERİNE BAĞLI, YARATICI, KENDİNE GÜVENEN, SORUMLULUK BİLİNCİNE SAHİP, DOĞAYA VE İNSANA SAYGILI MUTLU BİREYLER YETİŞTİRİYORUZ.

2009-2010 EĞİTİM-ÖĞRETİM YILI KAYITLARIMIZ DEVAM EDİYOR

ERKEN KAYIT ÖZEL FİYATLARIMIZDAN YARARLANMAK İÇİN

info@elmasekerikres.com veya 517 19 67 telefon ya da 517 19 12 nolu faksımızdan detaylı bilgi alabilirsiniz

LİBERTY (ŞEKER) SİGORTA

Macide ÖZALP

TRAFİK, KASKO, DASK, HER TÜRLÜ SİGORTA İŞLEMLERİ İŞ VE KONUT SİGORTALARI, FERDİ KAZA POLİÇELERİ YAPILIR

BAY MUSTAFA ÖZALP EMLAK'TAN

Her Çeşit Emlak Alım, Satım ve Kiralama Hizmetleri

Daire, Zeytinlik, Villa, Dükkan, Arsa, Arazi

MORTGAGE BROKER'İ

TAPU TAKİP İŞLERİ YAPILIR

ACİL SATILIK ve KİRALIKLARINIZ İÇİN BİZİ ARAYINIZ

Kayıkhane Sitesi C Blok'ta KİRALIK DAİRE

Manastır İlknur Sitesi E Blok 5 ile 10. kat Satılık veya Kiralık

Balıkpazarı 1. Kat 2+1 doğalgazlı Satılık Daire

Balıkpazarı Alemdar Cad. Civarı 120 m2 3+1 kombi, pimapen, laminant parke 65.000- TL

Manastır Merkezde 1382 metre, 1539 metre - 5760 m2 (Kumla yolu) Manastır'da 800 m2 imarlı arsa)

Hisartepe Mh. Hisar Sit. 120 m2 Satılık Daire 65.00 TL

Manastır Aydın Sitesi 2. Kat 2+1 Ful Eşyalı KİRALIK DAİRE

Sigorta Hastanesi ilerisi 3+1, 130 m2, 3 cepheli, asansönlü, kaloriferli, bakımlı, deniz görür KİRALIK DAİRE 400.00- TL

3 Ayrı Daireli Müstakil Ev (Bahçe İçinde)Yeni Devlet Hastanesi Altı

Belde Sit. 2. Kat 3+1, 3 cephe, 3 balkon ful deniz manzaralı 135 m2 65.000-TL

Manastır Sefa Aile Çay Bahçesi civarında 1. kat 140 m2 3+1 kalorifer asansörlü 65.000 TL

K.Kumla'da Ayazma Mevkii 6 Dönüm Zeytinlik

Bursa ve Gemlik'te Kiralık - Satılık Arsa-Vila -Daire bulunur.

Gemlik Sanayi Sitesi A/Blok 180 m2

Yeni Sölöz Bağlar Mevki 70 ağaç zeytin 2000 m2

K.Kumla Marsas Sitesi 2+1, 70 m2, masrafsız, denize sıfır. 41.000 TL

KONUT KREDİLERİNE ARACILIK YAPILIR.

Tel : 513 24 74 Fax: 514 10 21

Umurbey DÜĞÜN SALONLARI

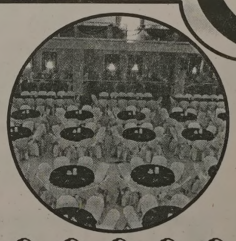

HERŞEY DAHİL

- SATEN GİYDİRİLMİŞ SANDALYE VE MASALAR
- 1. KALİTE SERVİS MALZEMELERİ
- ÜCRETSİZ ULAŞIM
- LİMİTSİZ MEŞRUBAT
- 13 KATLI PASTA
- ÇEREZ
- PİYANİST
- VİDEO ÇEKİMİ

HAFTA İÇİ 2.200.00- TL

GEMLİK'TE EŞİ BENZERİ OLMAYAN 1000 KİŞİLİK BALO SALONU ve 350 KİŞİLİK TERAS SALONU İLE TANINMIŞ EN BÜYÜK OTELLERDEKİ MUHTEŞEM BALO SALONLARINI ARATMAYACAK NİTELİKTE KALİTE ve HİZMET STANDARTLARI İLE KARŞINIZDAYIZ.

KREDİ KARTINA TAKSİT İMKANI

YEMEKLİ HERŞEY DAHİL

- TEREYAĞLI TAVUKLU PİLAV
- SATEN GİYDİRİLMİŞ SANDALYE VE MASALAR
- 1. KALİTE SERVİS MALZEMELERİ
- ÜCRETSİZ ULAŞIM
- LİMİTSİZ MEŞRUBAT - AYRAN
- 13 KATLI PASTA
- ÇEREZ
- PİYANİST - VİDEO ÇEKİMİ

HAFTA SONU GÜNDÜZ 3.000.00 TL

Atatürk Caddesi Parsbey Mh. No:55 - Umurbey / GEMLİK

TEL: 0.224 525 17 00 - GSM: 0.532 546 45 75 - www.suren.com.tr

CBAL mezunları file önünde kapıştı

Seyfettin ŞEKERSÖZ

Gemlik Celal Bayar Anadolu Lisesi mezunları Voleybol Turnuvası 2 takımın katılımıyla kapalı spor salonunda oynandı. İddialı maça okul müdürü İdris Aka ile Müdür Yardımcısı Timuçin Bilgin'de katılarak eski öğrencilerine moral verdiler. Coşkun Isı ve Özbir Zeytincilik'in sponsorluğunu üstlendiği gösteri amaçlı düzenlenen maça eski mezunlarda ilgi gösterirken "Ömür ve arkadaşları" isimli takım maçı 2-1 kazandı. Gemlik Celal Bayar Anadolu Lisesi Mezunları Derneği Başkanı Faruk Levent Polat, maçı izlemeye gelen mezun ve öğrencilere "Bu tür orga nizasyonlar birliktelik ve dayanışma için gereklidir. Bu sayede mezunlarımız birlikte eğlenme fırsatı bulurken birbirlerine tecrübelerini aktarma fırsatı da bulabiliyor. Voleybol turnuvasına katılımın ilerleyen senelerde daha da artmasını dilerim. Hepinize geldiğiniz için çok teşekkür ederim" dedi. CBAL mezunları oynadıkları gösteri maçını birlikte baklava yiyerek kutladılar.

Büyükşehir'den Bursaspor'a tam destek

Büyükşehir Belediyesi, Bursa'nın en önemli markalarından olan Bursa spor'a yatırımların sürdüğünü belirterek, *"Vakıfköy Tesisleri, Bursa'ya ve Bursaspor'a yakışır hale getirilecek"* dedi. Bursa Büyükşehir Belediye Başkanı Recep Altepe, Bursaspor Kulübü Başkanı İbrahim Yazıcı ve Bursaspor Teknik Direktörü Ertuğrul Sağlam ile birlikte Bursaspor'un Vakıf köy'deki Orhan Özselek Tesislerri'nde incelemelerde bulundu.

Kulübün altyapı sporcularının kullandığı tesiste devam eden inşaat çalışmalarını gözlemleyen Başkan Altepe, Vakıfköy Tesislerri'nin Bursaspor için çok önemli olduğunu vurguladı. Başkan Altepe, *"Vakıfköy Tesisleri, Bursaspor'un en önemli tesislerinden birisi. Zamanında Türkiye'nin de en önemli tesislerindendi. Vakıfköy sadece altyapı değil, zaman zaman A takımının da yaralanacağı bir tesis olarak düzenlenecek"* dedi. Vakıfköy'deki eksiklerin tespit edildiğini ve bakım çalışmalarının yapıldığını anlatan Altepe, *"Büyükşehir Belediyesi tarafından çeşitli düzenlemelerin yapıldığı Vakıfköy Tesisleri, Bursa'ya ve Bursa spor'a yakışır bir şekilde düzenlenecek. Bursaspor'a geleceğin sporcuları yetiştirecek olan tesislerin yol yapımı ve çevre düzenlemeleri yapılıyor. Bursa her konuda örnek olmalıdır. Bu tesislerin kalitesinin artırılması yönünde çalışmalarımız sürüyor. Bize yakışan da bu"* diye konuştu. Eksiklerin giderilmesiyle Vakıfköy Tesislerri'nin daha aktif kullanılmaya başlana cağını belirten Altepe, Vakıfköy Tesisleri'ndeki yaklaşık bin 600 metrekarelik alanda bulunan 2 binanın tamamının çatısından tabanına kadar revize edilerek çevre düzenlemelerinin yapıldığını söyledi. Bursaspor Kulübü Başkanı İbrahim Yazıcı da Bursa spor'a destek veren Büyükşehir Belediye Başkanı Recep Altepe'ye Vakıfköy Tesisleri'nin yenilenmesinden dolayı teşekkür etti. Yazıcı, *"Bursaspor deyince Vakıfköy akla geliyor. Burası Türkiye'nin gözbebeğiydi. Uzun zamandır bakım yapılmamış olan bu tesis, Büyükşehir Belediyesi tarafından düzenleniyor. Vakıfköy eski haline gelecek. Bursaspor için buranın yeri çok ayrı"* şeklinde konuştu. Büyükşehir Belediyesi Danışmanı Taha Aydın ile Genel Sekreter Yardımcısı Bayram Vardar'ın yanı sıra Bursaspor Futbol Şube Sorumlusu Mesut Mestan ile Bursaspor yöneticileri Selçuk Eren, Öztürk Yazıcı, İlhan Uslu ve Altyapı Koordinatörü Faruk Korkmaz da incelemelere katıldı. Tesisleri etraflıca gezen Başkan Altepe, yapılacak çalışmalar hakkında da detaylı bilgiler aldı, yöneticilerle fikir alışverişinde bulundu.

Kent Gönüllülerinde büyük final

Bursa Büyükşehir Belediyesi'nin en önemli sosyal projelerinden biri olan Kent Gönüllüleri Gençlik Kampı'nda yapılan 'Büyük Final Gecesi' ile noktalandı. Bu yıl 9. kez hayata geçirilen ve birbirinden farklı sürprizleriyle gençlerin gönüllerinde taht kuran Kent Gönüllüleri Gençlik Kampı, yaz boyunca kampa katılan 2 bin mezununa eğlenceli anlar yaşattı. Tüm Kent Gönüllüsü gençlerin ve ailelerinin katıldığı 'Büyük Final Gecesi'nde öğrencilerin hazırladığı halk oyunları ve animasyonlar keyifli görüntülere sahne oldu. Kampta başarılı olan ve yurtdışı gezisine katılmaya hak kazanan öğrencilerin isimlerinin açıklandığı gecede Türk Rock müziğinin sevilen sesleri Özlem Tekin ve Badem, konser verdi.

İNŞAAT LTD.ŞTİ.

BİTİRİYORUZ
SON 7 DAİRE
5 DÜKKAN

ŞEHİR MERKEZİNDE GÜVENLİ MODERN YENİ YAŞAM ALANINIZ

DOĞALGAZ KOMBİ SİSTEMİ VE PETEKLER & LAMİNAT PARKE
HAZIR MUTFAK & ISI VE SU YALITIMI & ODALAR AMERİKAN KAPI
GİRİŞ ÇELİK KAPI & KAPALI DEVRE KAMERA SİSTEMİ &
ALÇI SIVA & CEPHE KAPLAMA & OTOPARK & YEŞİL ALAN & PVC PENCERE
BİNA ANA GİRİŞLERDE SENSÖRLÜ AYDINLATMA & GÜVENLİK VE KAPICI DAİRESİ
TÜM SİTEYE TEK GİRİŞ VE GÜVENLİK KAMERA SİSTEMİ & MODERN ÇATI
İZOLASYONU VE ÇATI KAPLAMASI & TÜM SİTEYE YÖNELİK UYDU - TV BAĞLANTISI

Dr. Ziya Kaya Mh. Ilıca Cd. No: 50 - GEMLİK

TEL: 0 532 512 68 83 - 0.224 512 00 58

KAHVALTI 8.00 TL

BALIK ÇORBASI 3.00 TL

KİREMİTTE MANTAR 4.00 TL

KİREMİTTE ALABALIK 6.00 TL

SAZAN TAVA 6.00 TL

YAYIN ŞİŞ 12.00 TL

KEREVİT 12.00 TL

45 YILLIK TECRÜBE

RAHMİ BABA

RESTAURANT

Gemlik Orhangazi Yolu üzeri Gedelek Köyü altı

Tel : 0 224 586 54 04

Doğalgaz abonelerine önemli uyarı

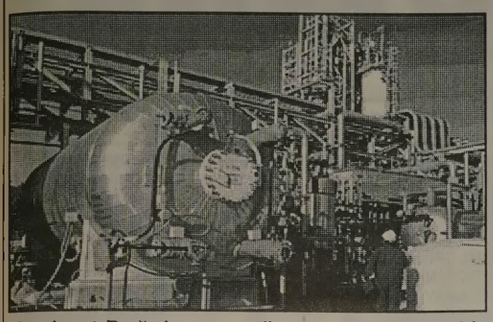

Başkent Doğalgaz Dağıtım A.Ş Genel Müdürü Harun Gündüz, mekanik sayaç kullanan doğalgaz abonelerine, adres değiştirdikleri zaman yeni sözleşme yapmaları için uyarıda bulundu. Gündüz, yaptığı açıklamada, adres değişikliğinde kendi adına sözleşme yapmadan önce aynı adresteki önceki abone adına doğalgaz kullanımını sürdürmenin usulsüz kullanım kapsamına girdiğini söyledi. Usulsüz kullanımların tespit edilmesi halinde, Müşteri Hizmetleri Yönetmeliği'nin ilgili maddelerindeki yaptırımların uygulanacağını bildiren Gündüz, şunları kaydetti: "Enerji Piyasası Düzenleme Kurumu (EPDK) kararları uyarınca ve Doğalgaz Piyasası Dağıtım ve Müşteri Hizmetleri Yönetmeliği'nin Usulsüz Doğalgaz Kullanımı Hükmü'nün 53. maddesi (C) bendine göre, 'Kendi adına sözleşme yapmadan önce, aynı adresteki müşteri adına doğalgaz kullanılması usulsüz kullanım kapsamına girmektedir' denmektedir. Bu nedenle müşterilerimizin söz konusu maddede belirtildiği gibi yasal olmayan ve usulsüz kullanımlar, kurumumuz tarafından belirlendiğinde, yaptırımda bulunuyoruz." Gündüz, ancak usulsüz doğalgaz kullanımının tespitinden önce, dağıtım şirketine yeni sözleşme için başvuruda bulunduğunun belgelenmesi halinde, yönetmelikteki yaptırımların uygulanmayacağını bildirdi. Yeni aboneliğe ilişkin belgeler arasında ev sahibinin tapu ve kimlik belgesi ile kiracının kira kontratı ve kimlik fotoko pisinin yer aldığını belirten Gündüz, mekanik sayaç kullanan abonelerin, kendi üzerlerine aboneliği aldırması uyarısını içeren 145 bin adet broşür bastırdıklarını söyledi.

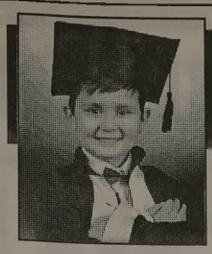

ÇİZİYORUM

Barış Güler'in kaleminden 10 YAŞ

ELEMAN ARANIYOR

LİDER MEDİKAL ORHANGAZİ ŞUBESİNDE ÇALIŞACAK BAYAN ELEMAN ARANIYOR

Müracaatların şahsen ve 1 adet fotoğrafla birlikte yapılması rica olunur.

Camikebir Mh. İstiklal Cad. Garaj Sok. Zeytin Tıp Merkezi yanı Tel : 573 25 44 ORHANGAZİ

NÖBETÇİ ECZANE

17 Ağustos 2009 Pazartesi
ÖZLEM ECZANESİ
İstiklal Cad. Dr. Ziya Kaya Mh.
No: 119 Tel : 512 02 23 GEMLİK

GEMLİK REHBER

GEREKLİ TELEFONLAR	
İtfaiye	110
Polis İmdat	155
Jandarma İmdat	156
Jandarma K.	513 10 55
Polis Karakolu	513 18 79
Gar. Kom.	513 12 06
KAYMAKAMLIK	
Kaymakamlık	513 10 51
C.Savcılığı	513 10 53
C.Savcı Yrd.	513 29 54
Emniyet Müd.	513 10 28
ULAŞIM	
METRO	513 12 12
Aydın Turizm	513 20 77
Süzer Turizm	512 10 72
Kanberoğlu-Esadaş	514 45 49
Anıtur	514 47 71
Kamil Koç	513 35 71
HASTANELER	
Devlet Hastanesi	517 34 00
Sahil Dev. Hast.	513 23 29
Mer.Sağ.Ocağı	513 10 68
Tomokay Tomografi	513 65 29
Uzmanlar Tıp Mrk.	513 60 40
TAKSİLER	
Körfez Taksi	513 18 21
Çınar Taksi	513 24 67
Güven Taksi	513 32 40
Gemlik Taksi	513 23 24
Manastır Taksi	517 33 94

RESMİ DAİRELER	
TEK Arıza	513 20 66
TEK İşletme	513 45 03
Statyum	514 00 95
Orm.Böl.Şef.	513 12 86
Milli Eğt. Md.	513 11 74
Halk Kütüphane	513 13 53
Askerlik Şb.	513 10 57
Karayolları	513 13 08
Liman Baş.	513 11 33
Mal Müd.	513 10 95
Nüfus Md.	513 37 42
Özel İd. Md.	513 15 07
Tapu Sicl. Müd.	513 14 14
Müftülük	513 13 64
Gümrük Md.	524 85 86
Tekel Md.	513 10 42
Ver. Dairesi Md.	513 10 92
İlçe Tarım Müd.	513 10 45
İlçe Seç. Md.	513 77 73
Halk Eğitim Müd.	513 18 46
BELEDİYE	
Santral	513 45 21 -23
Başkanlık	513 45 20
Zabıta	513 24 32
Otobüs İşlet.	513 45 21-122
BUSKİ	514 57 96
İtfaiye	513 23 25
Muhasebe Md.	513 45 21-182
Yazı İşl. Md.	513 45 21-111
Su Arıza	Yalnız 185

DENİZ OTOBÜSÜ	
Bursa	256 77 84
Mudanya	544 30 60
Yenikapı	(212) 516 12 12
Yalova	(226) 811 13 23
İDO İmam Aslan Dinlenme Tes.	513 23 94
VAPUR - FERİBOT	
Yalova	(226) 814 10 20
Topçular	(226) 363 43 19
Eskihisar	(262) 655 60 31
OTOBÜS	
Şehirlerarası	261 54 00
Otobüs Terminali	(18 Hat)
DAĞITICILAR	
GEMDAŞ	513 29 29
Aygaz	513 12 95
Habaş	513 16 37
Mogaz	513 75 58
Ergaz	513 88 43
İpragaz	513 22 59
Habaşgaz	513 45 46
Yeni Likitgaz	513 65 00
BP Gaz	514 59 81
Bütünler Likitgaz	513 80 00
Akçagaz	514 88 70
Totalgaz	514 17 00
Akcan Petrol	513 10 79
MAR-PET	513 30 33
Tuncay Otogaz	513 14 25
Beyza Petrol	513 01 03

Gemlik Körfez
GEMLİK'İN İLK GÜNLÜK SİYASİ GAZETESİ

YEREL SÜRELİ YAYIN
YIL : 37 SAYI : 3437
FİYATI : 50 Kr. (KDV Dahil)
Sahibi : Kadri GÜLER
Sorumlu Yazı İşleri Müdürü : Serap GÜLER
Haber Müdürü : Seyfettin ŞEKERSÖZ
İstiklal Cad. Bora Sok. No:3/B
Tel : 513 96 83 Fax : 513 35 95 GEMLİK
Yönetim ve Basım Yeri : KÖRFEZ OFSET
Matbaaclık-Yayıncılık-Reklamcılık Tesisi
İstiklal Cad. Bora Sok. No:3/B GEMLİK
(Dini bayram Günleri ve Pazar günleri yayınlanmaz)

GEMLİK SİNEMA GÜNLÜĞÜ

VENÜS SİNEMASI
USTA
14.00 - 16.15
MARLEY VE BEN
14.15-16.15
Rezervasyon
(Tel : 513 33 21)

SON ÖSS'DE YİNE EN ÖNDEYİZ

Bireysel ve Kitlesel Başarının Değişmeyen Adresi

"Dershanecilikte Ekol"

YEŞİLIRMAK

İŞTE BAŞARI TABLOMUZ

ADI	SOYADI	ÜNİVERSİTE	BÖLÜM
PINAR	KORKMAZ	EGE ÜNİV.	DİŞ HEKİMLİĞİ FAK.
İREM	TEKKEŞ	ANADOLU ÜNİV.	ECZACILIK FAK.
ZEYNEP	ÖZDEMİR	MARMARA ÜNİV.	ECZACILIK FAK.
SEVGİ	KÜMÜŞ	ANKARA ÜNİV.	HUKUK FAK.
YASİN	DEMİR	ANKARA ÜNİV.	HUKUK FAK.
EBRU	KARAKOCA	GAZİ ÜNİV.	HUKUK FAK.
BÜŞRA	ŞİMŞEK	ANADOLU ÜNİV.	HUKUK FAK.
MAHMUT	MUTLU	MARMARA ÜNİV.	HUKUK FAK.
GENCER	KAPLAN	İSTANBUL ÜNİV.	KAMU YÖNETİMİ (SİYASAL)
MEHMET	UÇAR	İSTANBUL ÜNİV.	KAMU YÖNETİMİ (SİYASAL)
NURŞAH	HANGÜL	SAKARYA ÜNİV.	REHBERLİK VE PSİKOLOJİK D.
HİLAL	DEMİRCİ	İSTANBUL ÜNİV.	MOLEKÜLER BİYOLOJİ VE GENETİK
Ö.FARUK	BULUT	KOCAELİ ÜNİV.	METALURJİ VE MALZEME MÜH.
EMRULLAH	ARDA	KARABÜK ÜNİV.	METALURJİ VE MALZEME MÜH.
Z.SUEDA	BASAR	ERCİYES ÜNİV.	MALZEME BİLİMİ VE MÜH.
ALİCAN	PARLAK	ESKİ.OSMANGAZİ ÜNİV.	MADEN MÜHENDİSLİĞİ
MURAT	ŞAHİN	DUMLUPINAR ÜNİV.	MADEN MÜHENDİSLİĞİ
YASİN	KAYA	HACETTEPE ÜNİV.	FİZİK MÜHENDİSLİĞİ
ALİCAN	ÖZCAN	AKDENİZ ÜNİV.	KONAKLAMA İŞLETMECİLİĞİ
E.BURCU	GÜLSOY	ESKİ. OSMANGAZİ ÜNİV.	KİMYA MÜHENDİSLİĞİ
TUNAHAN	YILDIZ	BİLKENT ÜNİV.	FİZİK (BURSLU)
ASLI	KARGI	İSTANBUL TEKNİK ÜNİV.	JEOFİZİK MÜHENDİSLİĞİ
R.EKREM AHMET	REİSOĞLU	SAKARYA ÜNİV.	ÇEVRE MÜHENDİSLİĞİ
E.EMİN	BAHADIR	YILDIZ TEKNİK ÜNİV.	ŞEHİR VE BÖLGE PLANLAMA
YİĞİT	AY	HACETTEPE ÜNİV.	İSTATİSTİK
DİNDAR	ÖRBEYİ	ULUDAĞ ÜNİV.	SINIF ÖĞRET.
CELİL	DUMAN	ZONGULDAK K.ELMAS ÜNİV.	SINIF ÖĞRET.
ŞENNUR	KARSLI	TRAKYA ÜNİV.	SINIF ÖĞRET.
DENİZ	DOĞAN	AMASYA ÜNİV.	SINIF ÖĞRET.
MİNE	KILIÇ	ZONGULDAK K.ELMAS ÜNİV.	SINIF ÖĞRET.
SÜLEYMAN	BENZER	ADIYAMAN ÜNİV.	SINIF ÖĞRET.
ZEYNEP	GEDİK	ÇANAKKALE 18 MART ÜNİV.	SINIF ÖĞRET.
MELTEM	DOĞRU	CELÂL BAYAR ÜNİV.	SINIF ÖĞRET.
MURAT	DÜNDAR	AKDENİZ ÜNİV.	SINIF ÖĞRET.
KÜBRA	DAĞ	KASTAMONU ÜNİV.	TÜRKÇE ÖĞRET.
AYNUR	SARI	MARMARA ÜNİV.	SOSYAL BİLGİLER ÖĞRET.
NUR	TEKİN	DOKUZ EYLÜL ÜNİV.	SOSYAL BİLGİLER ÖĞRET.
SEVİNÇ	AYAZ	EGE ÜNİV.	OKUL ÖNCESİ ÖĞRET.
ARZU	DOĞAN	SELÇUK ÜNİV.	ÇOCUK GELİŞİMİ VE EĞİTİMİ ÖĞRET.
YİĞİT	ERGUN	KOCAELİ ÜNİV.	OTOMOTİV ÖĞRET.
MUHAMMET	AKSOY	GAZİ ÜNİV.	OTOMOTİV ÖĞRET.
ŞEMSETTİN	SEVİŞ	MARMARA ÜNİV.	OTOMOTİV ÖĞRET.
NURULLAH	DAĞDEVİREN	SAKARYA ÜNİV.	METAL ÖĞRET,
ELİF	ÖZKURT	GAZİOSMANPAŞA ÜNİV.	FEN BİLGİSİ ÖĞRET.
SELİN	KOMİT	UŞAK ÜNİV.	FEN BİLGİSİ ÖĞRET.
F.MERVE	TORBAOĞLU	KOCAELİ ÜNİV.	FEN BİLGİSİ ÖĞRET.
HARUN	AYDOĞDU	ANADOLU ÜNİV.	BİLGİ. VE ÖĞRETİM TEKN. ÖĞRET.
GÜLÇİN	YILDIZ	FIRAT ÜNİV.	BİLGİ. VE ÖĞRETİM TEKN. ÖĞRET.
GÜLSÜM	DOĞRU	KASTAMONU ÜNİV.	İLKÖĞR. MATEMATİK ÖĞRET.
İ.KUBİLAY	KÖSE	KOCAELİ ÜNİV.	SİYASET BİLİMİ VE KAMU YÖN.
SERDAR	DOĞAN	PAMUKKALE ÜNİV.	SİYASET BİLİMİ VE KAMU YÖN.
HÜSEYİN	ALKAN	AKDENİZ ÜNİV.	SİNEMA VE TELEVİZYON
ÖZGE	KARA	ULUDAĞ ÜNİV.	MATEMATİK
HALİME	AYGÜL	DUMLUPINAR ÜNİV.	MATEMATİK
CEREN	AKCEYLAN	KOCAELİ ÜNİV.	MATEMATİK
DERYA	DURSUN	GAZİOSMANPAŞA ÜNİV.	MATEMATİK
ABDURRAHMAN	COŞKUN	ÇANKIRI KARATEKİN ÜNİV.	MATEMATİK
AYFER	ÖZTÜRK	EGE ÜNİV.	MATEMATİK
A.İHSAN	BAYRİ	SELÇUK ÜNİV.	MATEMATİK
E.GÜLSÜM	AYGÜN	İSTANBUL ÜNİV.	COĞRAFYA
NURSİMA	SAKA	ANKARA ÜNİV.	COĞRAFYA
FUNDA	NALDEMİR	MARMARA ÜNİV.	COĞRAFYA
ÖZGE	KOÇAK	BİLECİK ÜNİV.	İKTİSAT
MERVE	DİNÇER	HİTİT ÜNİV.	İKTİSAT
TUĞÇE	DUR	ANADOLU ÜNİV.	İKTİSAT
SİNA	TANIŞ	İSTANBUL ÜNİV.	İKTİSAT (İNGİLİZCE)
NUH	KARATAŞTAN	İSTANBUL ÜNİV.	İKTİSAT (İNGİLİZCE)
U.KADİR	KÖKSAL	DUMLUPINAR ÜNİV.	KAMU YÖNETİMİ
İLKNUR	BİNGÖL	BALIKESİR ÜNİV.	KAMU YÖNETİMİ
ALPER	GÜZEL	DUMLUPINAR ÜNİV.	KAMU YÖNETİMİ
YASEMİN	ARAZ	DUMLUPINAR ÜNİV.	KAMU YÖNETİMİ
M.ALPARSLAN	YILMAZ	SÜLEYMAN DEMİREL ÜNİV.	KAMU YÖNETİMİ
B.FULYA	CENGİZ	DUMLUPINAR ÜNİV.	KAMU YÖNETİMİ
GAZİ	GÜNEL	ANADOLU ÜNİV.	KAMU YÖNETİMİ
SELİME	SEREZ	DUMLUPINAR ÜNİV.	KAMU YÖNETİMİ
N.BETÜL	AYDIN	DOKUZ EYLÜL ÜNİV.	KAMU YÖNETİMİ
FATMA	BAYRAKDAR	SAKARYA ÜNİV.	SOSYOLOJİ
M.SULTAN	ALAN	ULUDAĞ ÜNİV.	KİMYA
İ.EMRE	AKBAŞ	SAKARYA ÜNİV.	KİMYA
F.SAMET	ÇAKMAK	ORDU ÜNİV.	KİMYA
SONER	TAZEGÜL	CELÂL BAYAR ÜNİV.	BİYOLOJİ
KADRİYE	KÜÇÜK	ÇANAKKALE 18 MART ÜNİV.	TARİH
SEDAT	ÖZER	ANADOLU ÜNİV.	TARİH
ABDÜLKERİM	YILDIZ	BALIKESİR ÜNİV.	TARİH

ADI	SOYADI	ÜNİVERSİTE	BÖLÜM
EMRE	ÜNLÜ	YILDIZ TEKNİK	ELEKTRONİK VE HABERLEŞME MÜH.
BURAK	AYDIN	BALIKESİR ÜNİV.	ELEKTRİK-ELEKTRONİK MÜH.
AZİZ	GÜRSOY	ORTA DOĞU TEKNİK	ELEKTRİK-ELEKTRONİK MÜH.
MELTEM	YILDIZ	İSTANBUL TEKNİK ÜNİV.	GEOMATİK MÜH.
CENGİZ	OBUZ	ULUDAĞ ÜNİV.	MAKİNE MÜH.
MURAT	BİLGİÇ	DUMLUPINAR ÜNİV.	MAKİNE MÜH.
S.FATİH	KARATAŞ	GEDİZ ÜNİV.	MAKİNE MÜH.
FIRAT	PALA	AKSARAY ÜNİV.	MAKİNE MÜH.
FATİH	TANRIVERDİ	ERCİYES ÜNİV.	MAKİNE MÜH.
NEJAT	YILDIZ	PAMUKKALE ÜNİV.	MAKİNE MÜH.
HÜSEYİN	SARIM	ZONGULDAK KARAELMAS ÜNİV.	MAKİNE MÜH.
N.CEMAL	ÜNAL	SAKARYA ÜNİV.	MAKİNE MÜH.
EYÜP	KANBUR	SAKARYA ÜNİV.	MAKİNE MÜH.
TUBA	AVCI	ORTA DOĞU TEKNİK ÜNİV.	KİMYA
ZUHAL	DEMİRCİ	ORTA DOĞU TEKNİK ÜNİV.	KİMYA
H.KÜBRA	KARA	MARMARA ÜNİV.	İLAHİYAT
ŞİFA HATUN	ERSÖZ	ANADOLU ÜNİV.	İLAHİYAT
ERKİN	TEMEL	DOKUZ EYLÜL ÜNİV.	İLAHİYAT
ESRA	YILDIRIM	ÇANAKKALE 18 MART ÜNİV.	İLAHİYAT
ELİF	YILMAZ	SAKARYA ÜNİV.	İLAHİYAT
EMİNE	ÇELİK	SAKARYA ÜNİV.	İLAHİYAT
NURULLAH	SEVEN	İSTANBUL ÜNİV.	İLAHİYAT
NİHAL	DÜZGÜNEY	BALIKESİR ÜNİV.	TÜRK DİLİ VE EDEBİYATI
ŞEYMANUR	SARICA	FATİH ÜNİV.	TÜRK DİLİ VE EDEBİYATI
BURCU	ÇOBAN	FATİH ÜNİV.	TÜRK DİLİ VE EDEBİYATI
SONGÜL	YILDIZ	DUMLUPINAR ÜNİV.	TÜRK DİLİ VE EDEBİYATI
EMRE	KALELİ	ULUDAĞ ÜNİV.	TÜRK DİLİ VE EDEBİYATI
TUĞBA	ADIGÜZEL	ANADOLU ÜNİV.	TÜRK DİLİ VE EDEBİYATI
SEDA	USTA	ANADOLU ÜNİV.	TÜRK DİLİ VE EDEBİYATI
SİNAN	ALPARSLAN	ANADOLU ÜNİV.	TÜRK DİLİ VE EDEBİYATI
LÜTFÜ	ÇIĞLIK	ANADOLU ÜNİV.	TÜRK DİLİ VE EDEBİYATI
İLKNUR	GÜNDOĞDU	ANADOLU ÜNİV.	TÜRK DİLİ VE EDEBİYATI
ERHAN	ERKMENOĞLU	ANADOLU ÜNİV.	TÜRK DİLİ VE EDEBİYATI
ELİF	ERSÖZ	KOCAELİ ÜNİV.	ULUSLARARASI İLİŞKİLER
ZEYNEP	SAYLIK	ANADOLU ÜNİV.	ULUSLARARASI İLİŞKİLER
ELİF	ŞAHİN	KARADENİZ TEKNİK ÜNİV.	ULUSLARARASI İLİŞKİLER
H.İBRAHİM	KARTAL	SAKARYA ÜNİV.	ULUSLARARASI İLİŞKİLER
SEDA	AYSU	DUMLUPINAR ÜNİV.	İŞLETME
MEHMET	ÖZALP	AKDENİZ ÜNİV.	İŞLETME
M.SİNAN	TURNA	ANADOLU ÜNİV.	İŞLETME
BÜŞRA	SARAÇOĞLU	KIRIKKALE ÜNİV.	İŞLETME
A.ARAS	ÜLKER	HALİÇ ÜNİV.	İŞL. ENFORMATİĞİ (BURSLU)
DAVUT	COŞKUN	SAKARYA ÜNİV.	İŞLETME YÖNETİMİ
O.SEÇKİN	BOZKIR	SAKARYA ÜNİV.	MALİYE
SEMA	BAYRAK	DUMLUPINAR ÜNİV.	MALİYE
ZEHRA	NEBİLİ	ESKİŞEHİR OS. ÜNİV.	MALİYE
YEŞİM	ERBAY	PAMUKKALE ÜNİV.	MALİYE
FATMA	KAYA	ANADOLU ÜNİV.	MALİYE
GÖKHAN	GÜNEY	KOCAELİ ÜNİV.	TURİZM VE SEYAHAT HİZ.
BETÜL	YAZICI	MARMARA ÜNİV.	EBELİK
BETÜL	BAŞKAN	İSTANBUL ÜNİV.	BİLGİ VE BELGE YÖNETİMİ
M.BİLGEHAN	HAKSEVER	ANADOLU ÜNİV.	Ç. EKONOMİSİ VE ENDÜSTRİ İLİŞ.
ELİF	CANKURT	İSTANBUL ÜNİV.	KLASİK ARKEOLOJİ
AHMET	BAKİ	ANADOLU ÜNİV.	ADALET
YUSUF	HOMAN	ANADOLU ÜNİV.	ADALET
MERVE	ELBAŞ	ZONGUL. KARAELMAS	BANKACILIK VE SİGORTACILIK
MUHAMMED	ADIGÜZEL	GAZİOSMANPAŞA	ELEK. HABERLEŞME TEKNOLOJİSİ
SELİN	ŞIK	ULUDAĞ ÜNİV.	BİLGİSAYAR PROGRAMCILIĞI
MERVE	ÇAKAL	ULUDAĞ ÜNİV.	BİLGİSAYAR PROGRAMCILIĞI
TUĞBA	AYDIN	ULUDAĞ ÜNİV.	BİLGİSAYAR PROGRAMCILIĞI
DEMET	ADAKAN	ULUDAĞ ÜNİV.	BİLGİSAYAR PROGRAMCILIĞI
TUĞBA	AKSOY	ULUDAĞ ÜNİV.	BİLGİSAYAR PROGRAMCILIĞI
ELİF	AYYILDIZ	ULUDAĞ ÜNİV.	BİLGİSAYAR PROGRAMCILIĞI
ALİ	ÖZMEN	SAKARYA ÜNİV.	BİLGİSAYAR PROGRAMCILIĞI
GÜLCAN	KAYAR	ULUDAĞ ÜNİV.	BİLGİSAYAR PROGRAMCILIĞI
HAVA	TOLAR	K.MARAŞ SÜTÇÜ İMAM	BÜRO YÖNETİMİ VE SEKRETERLİK
AKIN	ÜNER	SAKARYA ÜNİV.	DIŞ TİCARET
ÖNDER	KORUKÇU	SAKARYA ÜNİV.	DIŞ TİCARET
ŞAHİDE	SEYREK	AFYON KOCATEPE ÜNİV.	DIŞ TİCARET
ASLI	ARAS	AFYON KOCATEPE ÜNİV.	DIŞ TİCARET
CANSU	KAYA	AFYON KOCATEPE ÜNİV.	DIŞ TİCARET
SELEN	AYDINLIK	DUMLUPINAR ÜNİV.	DIŞ TİCARET
KEMAL	ŞIMŞEK	DUMLUPINAR ÜNİV.	DIŞ TİCARET
GÖKÇE	ÇAĞDAŞ	SAKARYA ÜNİV.	MUHASEBE VE VERGİ UY.
HALİL	DEMİR	DOKUZ EYLÜL ÜNİV.	MUHASEBE VE VERGİ UY.
KÜBRA	AKDOĞAN	PAMUKKALE ÜNİV.	MUHASEBE VE VERGİ UY.
ANIL	KAYA	DUMLUPINAR ÜNİV.	PAZARLAMA
BUKET	KARAOĞLU	YALOVA ÜNİV.	PAZARLAMA
AHMED	AYDIN	ANADOLU ÜNİV.	RAYLI SİSTEMLER MAKİNE TEK.
Y.EMRE	EKER	KOCAELİ ÜNİV.	SİVİL SAVUNMA VE İTFAİYE
MUHAMMED	YAVUZ	YALOVA ÜNİV.	SİVİL SAVUNMA VE İTFAİYE
HİLAL	KÜÇÜK	SELÇUK ÜNİV.	YEREL YÖNETİMLER

"Bu başarıda emeği geçen tüm öğretmen, veli ve öğrencilerimizi tebrik ederiz."

ÖSS : 514 47 06 - 07 - 08 SBS: 514

ÖZEL AYKENT İLKÖĞRETİM OKULU

"İyi bir gelecek Aykent ile başlar"

Özel Aykent İlköğretim Okulu ve Anasınıfı 2009-2010 dönemi kayıtları başladı

Gemlik-Orhangazi yolu 2.Km.
Umurbey Paşabahçeler Mevkii
Tel : 513 50 84 GEMLİK
www.aykentilkogretim.k12.tr

OKULUMUZUN YETİŞTİRDİĞİ ÖĞRENCİLER

Hoşgörülüdür, şeffaftır, olaylara profesyonellikle yaklaşır ve çözer, planlıdır, çalışmalarını planlar ve uygular, evrenseldir, çağa ayak uydurmasını bilir, yeniliklere açıktır, süreç odaklıdır, paylaşımcıdır. Her zaman ve her konuda özveri ile çalışır, vefakardır, dostlarını asla unutmaz, sürekli eğitim ilkesi ile hareket eder, kararlı ve tutarlıdır, kendi kararlarını verir ve uygular, özgüveni tamdır. Her yerde ve her ortamda kendini ispatlar, engel tanımaz. "BAŞARACAĞIM" der ve başarır....

Deneyimli kadromuz ve çağdaş eğitim anlayışıyla sizlere en yakın özel okuluz

4-5 YAŞ	4.300 TL
ANA SINIFI	4.500 TL
1. SINIF	5.500 TL
2. SINIF	6.600 TL
3. SINIF	6.600 TL
4. SINIF	6.600 TL
5. SINIF	6.600 TL
6. SINIF	6.600 TL
7. SINIF	6.600 TL
8. SINIF	6.600 TL

Ücretlerimize eğitim-öğretim, yemek, servis ve KDV dahildir.

Kuruluş:1973

Gemlik Körfez

GEMLİK'İN İLK GÜNLÜK SİYASİ GAZETESİ

18 Ağustos 2009 Salı www.gemlikkorfezgazetesi.com info@gemlikkorfezgazetesi.com 50 Kr

ÖZTÜRK

HALI YIKAMA FABRİKASI

"Halı Yıkamak bir Sanattır"

Halılarınız evinizden alınıp özenle yıkandıktan sonra en kısa süre içinde tekrar evinize teslim edilir.

Servisimiz Ücretsizdir.

Dr. Ziya Kaya Mh. Alp Sk. (Emniyet Müdürlüğü arkası)

Alo: 514 57 37

1999 depreminin 10. yıldönümünde kurtarma ekipleri, İskele Meydanı'nda halkla buluştu

Kurtarma ekipleri, güçlerini sergiledi

✔ *17 Ağustos 1999 depreminin 10. yıldönümünde Türkiye nin ve bölgemizin tanınmış ara ma kurtarma ekipleri, İskele Meydanı'nda açtıkları stantlarda çalışmalar sırasında kullandıkları alet ve malzemelerini Gem lik halkına sergilediler. Gemlik liler stantları ilgi ile izlerken, Gemlik'te arama ve kurtarma çalışmaları ile ilgili örgütlü ekiplerin azlığı dikkat çekti. Türki ye'nin yakından tanıdığı ünlü AKUT Kurtarma Ekibi stant açarken Başkanı Nasuh Mahru ki de Gemlik'e geldi.* *Sayfa 3'de*

Protokol stantları gezerek bilgi aldı

Lions ve Belediye'den çevre atağı

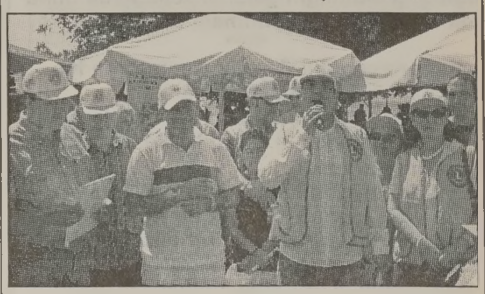

Gemlik Belediyesi, CHP Gemlik İlçe Örgü tü ve Lions Kulüpleri işbirliğiyle Küçük Kumla'da geri dönüşüm projesini tanıtıla rak, halkla birlikte sahilde geri dönüşebi len atık toplandı. Başkan Güler, geri dönü şüm atıklarının satışından elde edilecek gelirin Küçük Kumla Ali Kütahya İlköğretim Okulu'na verileceğini söyledi. *5'de*

Güne Bakış

Kadri GÜLER
kadri_guler@hotmail.com

Arama ve kurtarma ekipleri

1999 Marmara depreminin acıları aradan geçen 10 yılda unutulmadı.

Unutulmamalı da...

Oysa biz depremi unuttuk.

Yeni yeni anımsamaya çalışıyoruz.

Depremeden 10 yıl geçmiş, Gemlik' te 7'nin üzerinde mutlaka bir depremden söz ediliyor ama gelin görün ki bugüne kadar ilçede deprem öncesi yapılan evlerin durumları saptanma mış..

Deprem envanteri ve mahalle haritaları çıkarılmamış..

Geçtiğimiz aylarda Bursa Valiliği 'nce Ticaret Borsası'nda düzenlenen bir deprem toplantısında, Bursa Büyükşehir Belediyesi'nin çalışmala rını hayranlıkla izilemiştik.

Peki, biz deprem konusunda neler yaptık?

Bence hiç...

Birkaç bilimsel toplantı o kadar..

Mimarlar Odası ve Belediye bina ların sağlamlığını ölçmek için anlaşma yaptı ama kimse 35 lira verip ko nutlarının durumunu öğrenmedi.

Pazar günü akşamı deprem arama kurtama ekipleri, İskele Meydanı'nda açtıkları standlarda ekipmanlarını halka tanıttılar.

Bursa ekipleri ile Mudanya ve İstanbul'un ünlü AKUT'u da geldi Gemlik' e..

İnsanların depreme karşı biliçlen mesinde, kurtarma ekiplerinin nasıl çalıştığını öğrenmeleri de önemli.

Dikkatimi çeken Gemlik'in arama kurtarma ekibi açısından zayıf ol duğuydu..

Birinci derecede deprem kuşağında olan Gemlik gibi bir ilçede Belediye nin arama kurtarma ekibi kurmamış olması bir zaaaf.

Bu ivedilikle giderilmeli.

Goodyear DuraGrip

Kilometrelerce... Güvenle...

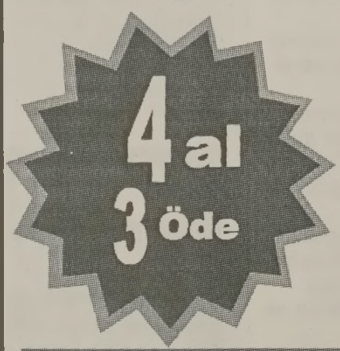

GOODYEAR

Birlikte güvenle

Küçük Sanayi Sitesi B/Blok No:13-14 - GEMLİK
Tel: 0.224 524 74 01

Buluşma

Gürhan ÇETİNKAYA

Güzel şeyler bunlar ....

Ülkeyi bir kaos ortamına sürükleyenlerin;
Dış politikayı "ver kurtul" olarak algılayanların,
İtişip kakışanların,
Türkiye'nin üniter yapısıyla oynayanların,
Silah tacirleriyle işbirliği yapanların inadına Gemlik'te güzel şeyler oluyor..
Cuma akşamı..
Belediye Sosyal Yaşam Merkezi'nde toplu nikah vardı..
Gemlik Belediyesi'nin önderliğinde;
Dar zamanda ulaşılan ya da kendisi baş vuran sekiz çift bir yastıkta kocamak üzere akit yaptılar..
Yaşamlarının en önemli gününe imzalarını atan çiftlerin yüzlerinde "burukluktan sevince dönüşmüş" umutlu ve mutlu bir ifade vardı.
Nikah Türkiye'de önemli bir değer..
Ne var ki..
Sosyo-kültürel ve sosyo- ekonomik nedenlerle bir türlü nikahlarını yapamayan insanlar var hala güzel ve uygar ülkemizde..
Gemlik Belediyesi'nin ilk kez gerçekleştirdiği etkinliğin gelenekselleşerek daha çok insana olanak sunması dileğimiz..

*****

Cumartesi günü Gemlik Gemsaz'da iyi insanlar özel konuklar ağırladılar..
Zihinsel engeli olan çocukları aileleriyle birlikte ağırlayan iyi insanlar Gemsaz'da yaşayan herkesdi..
Evlerini ve gönüllerini son üç yıldır sevgiyle açan insanlar büyük bir heyecan içinde konuklarına güzel bir gün yaşatmak için yoğun çaba harcıyorlardı.
Akşamdan evlerde hazırlanan ikramlar konuklarla paylaşılıyordu.
Bu arada..
Belediye Başkanı Fatih Mehmet Güler..
Gemlik İlçe Jandarma Karakol Komutanı Mehmet Güneş de yerel olanakları konukların güvenliği ve huzuru için seferber ediyorlardı..

*****

Pazar günü de Türkiye'yi derin bir yasa boğan 7.2 şiddetindeki Marmara Depremi'nin yıldönümüydü.
Tüm arama kurtarma ekipleri Gemlik Belediyesi'nin ev sahipliğinde Gemlik'te buluştular..
İskele alanında kurulan standlarda "güçlerini" sergilediler..
İzleyen konuklara olası bir felaket anında "destek" olabileceklerine dair güven verdiler.
Depremden çok önemli dersler çıkarıp, imar tımar bağlamında doğru adımlar atılmadı ama "arama kurtarma ekipleri"nin sayısı arttırılarak alet ve ekipmanları güçlendirildi..
Belediye Kültür Merkezi'nde Deprembilimci Doç. Dr. Oğuz Gündoğdu verdiği konferansta "deprem" gerçeğini ve yapılması gerekenleri bir bir sıralayarak ilgililerin ve yurttaşların "dikkatini" çekti..
Bana göre konferanstan çıkarılan en önemli ders Türkiye'nin "10 yılda 10 adımlık bir ilerleme sağlayamamış olması" idi..
Ama umut hala var..
En azından ilk adım atılmış..
Şimdi yapılacak olan adımların sayısını arttırmak..

'Gemlik Körfez' internette www.gemlikkorfezgazetesi.com

Belediye 400 adet çöp konteyneri alacak

Seyfettin ŞEKERSÖZ

Gemlik Belediyesi'nin ihtiyacı olan 400 adet çöp konteyneri alımı ihalesi halka açık olarak Belediye Düğün Salonu'nda gerçekleştirildi. Halka açık olmasına rağmen sadece ihaleye giren firma yetkilileri ile belediye görevlilerinin olduğu ihaleye, 3 firmanın şartname dosyası almasına rağmen sadece Konya'dan Teksim Konteyner ve Galvaniz Sanayi Ticaret Limitet Şirketi yetkilileri katıldı. İhale Komisyonu Başkanı Ahmet Dedetürk ile Komisyon üyeleri Asuman Irmak, Dr. Ahmet Hekimoğlu, Cengiz Güneş ve Zafer Gündoğdu'dan oluşan komisyon, 1100 litrelik 400 adet sıcak daldırma paslanmaz galvanizden oluşan çöp konteyneri için ihaleye dosya veren bir firmanın zarfını kontrol etti. İnternet üzerinden yapılan ilanların yanı sıra hafta sonu belediye anonsuyla yapılan duyurulara rağmen sadece bir firmanın katıldığı ihalede verilen teklifin 114 bin 400 lira olduğu açıklandı. Yapılan ihalenin sonucu ile verilen teklifin değerlendirilmesinden sonra kesinlik kazanacağı açıklandı.

Bir firmanın katıldığı ihalede verilen teklifin 114 bin 400 lira olduğu açıklandı.

Hava sıcaklığında değişiklik yok

Hava sıcaklığı doğu kesimlerde 2 ila 4 derece artacak, diğer yerlerde önemli bir değişiklik olmayacak. Rüzgar, kuzey ve kuzeydoğu yönün de esecek, zamanla Akdeniz kıyıları ile Doğu bölgelerimiz de güney ve güneybatı yönlerden hafif arasıra orta kuvvette, Marmara ile Kıyı ve Kuzey Ege'de kuvvetli olarak esecek.

RAMAZANA 2 GÜN KALDI
İMSAKİYE ÇEŞİTLERİMİZİ GÖRMEDEN KARAR VERMEYİN
Körfez Ofset
MATBAACILIK - YAYINCILIK - REKLAMCILIK
İstiklal Caddesi Bora Sokak No: 3/B
Tel : (0.224) 513 96 83 GEMLİK

Aydı
AYDI ZEYTİN
SİYAH SALAMURA & YAĞLI SELE ZEYTİNİ
YEŞİL ZEYTİN ve ÇEŞİTLERİ
ZEYTİN YAĞI SATIŞLARIMIZ BAŞLAMIŞTIR.
ÜRÜNLERİMİZ KALİTELİ ve NATURELDİR.

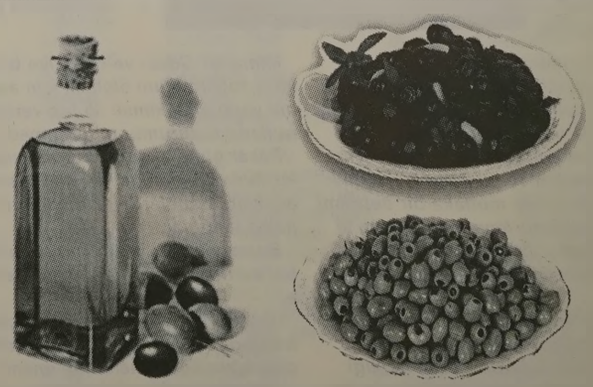

Orhangazi Cd. Gemlikspor Katlı Otopark Köşesi No:25 - GEMLİK
TEL: 0.532 671 21 65

1999 depreminin 10. yıldönümünde kurtarma ekipleri, İskele Meydanı'nda halkla buluştu

Kurtarma ekipleri, güçlerini sergiledi

Mudanya Arama Kurtarma Derneği

Marmara Depremi'nin 10. yıldönümünde Türkiye'nin ve bölgemizin önemli kurtarma ekipleri, Gemlik'te buluşarak, kurtarma ekipmanlarını açtıkları stantta Gemliklilere gösterdiler.

Pazar günü akşamı İskele Meydanı Festival Alanı'nda başta Türkiye'nin ve dünyanın yakından tanıdığı arama ve kurtarma ekiplerinden olan AKUT ve tanınmış Başkanı Nasuh Mahruki başta olmak üzere Mudanya, Nilüfer, Bursa Büyükşehir, Yıldırım, Bursa Valiliği Sivil Savunma, BAKUT Bursa Arama Kurtarma Ekibi, Gemlik Muammer Ağım Devlet Hastanesi, Bursa Amatör Telsizler Derneği, Eczacıbaşı Kurtarma Ekibi, Borçelik Arama Kurtarma ekibi, Bosh, 911 Arama Kurtarma, arama ve kurtarma çalışmaları sırasında kullandıkları alet ve malzemeleri sergilerken, bazı arama ve kurtarma ekipleri de çalışmalarını video kayıtları ile görsel olarak Gemliklilere izlettiler.

Stantların açıldığı meydanda "17 Ağustos Marmara Depremi'ni unutmayalım", "Benim adım Ağustos. Yaşım hala 17... Unutmadık...!" pankartları ise dikkat çekti.

Halkın büyük ilgi ile izlediği arama kurtarma stantlarını Bursa Vali Yardımcısı Ali Kamil Başar, Gemlik Kaymakamı Mehmet Baygül, Belediye Başkanı Fatih Mehmet Güler de tek tek gezerek, ekip başlarından bilgiler aldılar.

Bu arada, arama kurtarma çalışmaları sırasında özel olarak kurtarma ekiplerine katılan özel eğitimli kurtama köpeği de alanda izleyenlere gösteriler yaptı.

Arama kurtarma ekipleri, kurtarma ekipmanları geç saatlere kadar binlerce Gemlikli tarafından izlendi.

Öte yandan, aynı gece Belediye Kültür Merkezi'nde deprem ile ilgili panel yapıldı.

AKUT

GEMLİK MUAMMER AĞIM DEVLET HASTANESİ

Stantları tek tek gezerek bilgi aldılar.

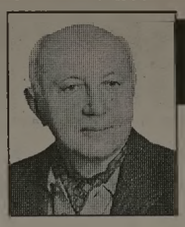

Yazı YORUM

Diş Hekimi
Özcan VURAL
ozcanvural1933@hotmail.com
www.milliyet/blog/özcan vural

Kara göründü!...

Ortalık toz-duman.

Ergenekon korkusu..

Bu kargaşada herkes bir şey söylüyor.

Paşaların alınması, hem de askeri lojmandan alınması herkesi şok etti.

Ülkeyi sarstı..

Birileri bayram etti, çünkü kaç yıldır dokunmak isteyip dokunamadıkları Paşalara nihayet dokunulmuştu(!)...

Atatürkçü, laik kesim, bu vatanın has evlatları ise şoktaydı.

Peki bu gürültüde halkın gözünden kaçan neydi?

Sevgili okur, AKP her yönden kuşatılmış, yolun sonuna gelmiştir.

Ülkedeki varlığını devam ettirmek için dış bağlantılara bel bağlayan AKP, devletin kurumlarını karşısına alıp kendilerini yalnızlaştırmıştır...

Yalancı ekonomi bir bomba gibi kucaklarında patlamak üzeredir.

Bu yalanı daha fazla götüremeyecekleri yapılan son zamlarla kendini belli etmiştir.

Bel bağladıkları dış odakların destek vermeye devam etmek için yeni şartları vardır:

'İran'...

İran'a saldırıda yardımcı ol deniyor.

AKP İran konusunda zorlanır.

1 Mart tezkeresi tartışmalarını düşünün.

İran gündeme geldiğinde AKP bütünlüğünü koruyamayıp bölüneceğini biliyor.

AKP bu konuda iç destek de bulamaz.

Zaten bütün kurumlar ile kavgalı, askere yüzü yok, kendi tabanı da İran konusunda destek vermez.

ABD AKP'ye güvenmiyor ve İran'a girmeden 2. teskere krizi ihtimalini ortadan kaldırmak istiyor.

Bu sebepten AKP'ye destek olmak için borsada dolaşan 'Arap ve kaynağı belirsiz' paralar artık garanti değildir.

Dolayısı ile varlığının gücünü yabancı devletlerden alan hükümet büyük bir açmazdadır.

Kendi kurumlarına yabancı oldukları için de ülke içinde yalnızdır.

Ordu bu ülkenin ordusu, mensupları da bu halkın çocukları.

Siz hiç asker olmuş bir TUSİAD'cı çocuğu gördünüz mü?

Ben askerdim, hiç görmedim...

Hangi zengin çocuğu askeri okula gider?

O zaman askerin halktan sanki çok ayrı, başka ülkeden gelmiş gibi pompalanması kimlerin işine yarıyor?

Bu durumda AKP'nin tek kurtuluşu DARBEDİR!..

İşte askere meydan okuyor görüntülerinin altında bu yatıyor.

'Ne olur darbe yapın, bir darbeye muhtacım, beni nadasa bırak ki daha gür çıkayım' diye yalvarıyor.

Siyasi yasağın geleceğine mutlak olarak bakan AKP lideri, bir kedinin sıkıştırıldığı gibi sıkışmıştır.

Masal bitmiştir...

Kısacası artık kral çıplaktır.

TEMA "SUYUNU BOŞA HARCAMA"
TEMA Vakfı tarafından başlatılan "Suyunu Boşa Harcama" kampanyasına su tüketiminin önlenmesi için siz de katılın

Büyükşehir Belediyesi Ramazana hazır

Bursa Büyükşehir Belediyesi, Ramazan ayı nedeniyle 7 ailçede 18 ayrı mekanda 66 etkinlik düzenliyor. Türkiye'nin tanınmış gruplarından Name İstanbul ve Taksim Trio'nun da program yapacağı etkinlikler Orhangazi Parkı, Kent Meydanı, Karagöz Müzesi, Yıldırım Huzurevi, İhsaniye Pazaryeri, Akpınar, Beşevler futbol sahası, Ata evler, Kent Müzesi, Hamitler Teoman Özalp Parkı, Pınar başı, Tophane, Ahmet Taner Kışlalı Meydanı, Mudanya, Gemlik, Gürsu ve Kestel'de yapılacak.

Bursa Büyükşehir Belediye Başkanı Recep Altepe, dostluğun, birlikteliğin ve paylaşmanın en yoğun yaşandığı ay olan Ramazan'ın Bursa'da çok daha keyifli ve manevi bir havada yaşanması için hazırlığın tamamlandığını söyledi. Büyükşehir Belediye Başkanı Recep Altepe, düzenlediği basın toplantısında Ramazan ayı boyunca 'Temaşa-i Ramazan' programı çerçevesinde gerçekleştirilecek etkinlikler ve yapılacak sosyal hizmetler hakkında bilgi verdi. Başkan Altepe, *"Ramazan ayı, coşku, heyecan ve bereketin yanında, paylaşma duygularımızı en üst seviyeye çıkarıyor. Bu ayda yardımlaşmalar artıyor, toplumsal dayanışmanın en güzel örneklerini sergiliyoruz. Bir ay boyunca dirlik, düzen ve huzuru hisse diyoruz. Bu geleneksel coşkunun sürekliliğini korumak için yerel yönetimler olarak elimizden geleni yapmaya çalışıyoruz. Kültürümüzü dış dünyada tanıtmak için de Ramazan'da gerçekleştirilen hizmetlerin önemli bir fırsat olduğunu düşünüyoruz"* dedi.

7 İLÇEDE 66 ETKİNLİK

Başkan Altepe, tasavvuf müziğinden, animasyon gösterilerine, karagözhacivat oyunlarından, tiyatroya, orta oyunundan, faslı ramazan konserlerine, saz ekibinden, sanatçılara, sema gösterilerine kadar birçok farklı etkinliklerin yapılacağını duyurdu. Ramazan ayında Kadir Gecesi Mevlidi ile Zafer Haftası kutlamalarının da 'Temaşa-i Ramazan 2009' programı içerisinde yer aldığını belirten Başkan Altepe, Büyükşehir Belediyesi'nin 7 ilçede 18 ayrı mekanda 66 etkinlik ile Bursa'da kapsamlı bir Ramazan ayı geçirileceğini belirtti.

ERZAK YARDIMLARI SÜRECEK

Onbir ayın sultanı Ramazan ayının dolu dolu yaşanması gerektiğine inandığını söyleyen Başkan Altepe, *"Etkinlikleri mizin Ramazan ayının manevi atmosferine zenginlik katacağını düşünüyoruz. Sosyal sorumluluk bilinciyle yaptığımız çalışmaların bir diğer boyutu da ihtiyaç sahibi vatandaşlarımızın ihtiyaçlarını gidermektir. Bu doğrultuda da gereken hassasiyeti gösteriyoruz. Sosyal Hizmet Müdürlüğümüz'e gelen müracaatları baz alarak binlerce vatandaşımıza gıda ve erzak paketleri ulaştırıyoruz. Bu yıl 15 bin vatandaşımıza yardım yapacağız"* diye konuştu.

4 BİN KİŞİ YARARLANACAK

Bursa'da geleneksel olarak gerçekleştirilen aşevi uygulamasının bu Ramazan ayında da devam edeceğini kaydeden Başkan Altepe, Fevzi Çakmak Caddesi'ndeki katlı otoparkta kurulan ve yoksul vatandaşların yanında iftar saatinde evine ulaşamayan herkese hizmet verecek olan aşevinden her gün 4 bin kişiye sıcak yemek dağıtılacağını söyledi.

5 BİN KİŞİYE BAYRAMLIK

Ramazan ayı ile birlikte Bursa'da yapılacak yeniliklerden söz eden Başkan Altepe, sevgi mağazası açacaklarını müjdeleyerek, *"Sevgi Mağazası'nda Ramazan Bayramı öncesinde en az 5 bin kişiye bayramlık dağıtacağız. Çocuklarımızın güzel bir bayram geçirmesi için elimizden geleni yapacağız"* dedi.

ÜNLÜ SANATÇILAR RAMAZAN GECELERİNİN KONUĞU OLACAK

Büyükşehir Belediyesi Genel Sekreter Yardımcısı Necmettin Şenocak, Fatih Kısaparmak, Şükriye Tutkun, Erkan Oğur, Tolga Çandar, Dursun Ali Erzincanlı, Mesut Yavaş, Veysel Bilen, Sinan Topçu, Yetiş Öztürk gibi ünlü sanatçıların da programlarıyla Ramazan gecelerine renk katacağını belirtti. Şenocak, Türkiye'nin tanınmış gruplarından Name İstanbul ve Taksim Trio'nun da program yapacağı etkinliklerin Orhangazi Parkı, Kent Meydanı, Karagöz Müzesi, Yıldırım Huzurevi, İhsaniye Pazaryeri, Akpınar, Beşevler futbol sahası, Ata evler, Kent Müzesi, Hamitler Teoman Özalp Parkı, Pınar başı, Tophane, Ahmet Taner Kışlalı Meydanı, Mudanya, Gemlik, Gürsu ve Kestel'de vatandaşlarla buluşacağını dile getirdi.

Karadenizliler Derneği'nde toplu sünnet

Gemlik Karadenizliler Derneği tarafından toplu sünnet şöleni düzenlendi. Toplu sünnet cemiyetine, Belediye Başkanı Fatih Güler, İlçe Emniyet Müdürü Ali Kemal Kurt, CHP İlçe Başkanı Cem Güler, CHP Gemlik Kadın Kolları üyeleri ve davetliler katıldı. Törende konuşan Belediye Başkanı Fatih Güler geleneklerimizde sünnet olmanın erkekliğe ilk adım atmak olduğunu, ancak kendisince erkek ya da kadın olmaktan daha önemli olanın insan olabilmek olduğunu, bugün sünnet olan bu çocukların yarın kendilerine, ailelerine, topluma, ülkesine ve insanlığa yararlı fertler olarak yetiştirebilmenin sorumluluğuna dikkat çekerek ailelerini uyardı ve cemiyeti düzenleyen Gemlik Karadenizliler Dernek Başkanı Osman Küçük olmak üzere katkı sağlayanlara teşekkür etti. Belediye Başkanı Fatih Güler ve CHP Gemlik İlçe Başkanı Cem Güler sünnet olan çocukları kutlayarak, kendilerine birer saat hediye ettiler.

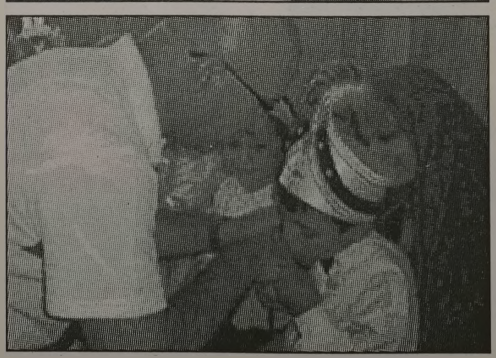

Müzik indirene cep yakan ceza geliyor

Kültür ve Turizm Bakanlığının 5846 sayılı Fikir ve Sanat Eserleri Kanunu'nda yapacağı değişiklikle, internetten "fikir hırsızlığına" karşı uyarı, idari para ve hapis cezasına kadar uzanan yaptırım hedefleniyor.
Telif Hakları ve Sinema Genel Müdürü Abdurrahman Çelik, yapılması düşünülen yasal düzenlemeye ilişkin yaptığı açıklamada, ilgi verirken, telif haklarının korunmasına ilişkin her türlü çalışmayı yaptıklarını ve son dönemde de çalışmalara hız verdiklerini söyledi.
"Denetim Komisyonu Başkan ve Üyelerine İkramiye Ödenmesine İlişkin Usul ve Esaslar Hakkında Yönetmelik" çıkardıklarını ifade eden Çelik, düzenleme çerçevesinde illerde görev yapan denetim komisyonu üyeleri ve emniyet görevlilerine belli bir miktarda para ödeneceğini kaydetti.
Çelik, daha önce böyle bir teşvik sisteminin bulunmadığını belirterek, *"Operasyonda ele geçirilen ürün sayısıyla ilgili belli bir oranda polis ve denetim komisyonu yetkililerine ikramiye verilecek. Bu da bizim açımızdan, 'fikir hırsızlığıyla' mücadelede en önemli dama taşlarından biridir"* dedi.
"Korsan" yerine "fikir hırsızlığı" ifadesini kullanmaya özen gösterdiklerine işaret eden Abdurrahman Çelik, *"Bundan sonra onların ismi hırsızdır. Çünkü nasıl ki bir hırsız herhangi bir ürünü bir yerden alıp satıyorsa, alan da suçlu, satan da suçludur"* dedi.
Çelik, Kültür ve Turizm Bakanı Ertuğrul Günay ve sektör temsilcilerinin katılımıyla 2 günlük bir çalışma yapıldığını kaydederek, toplantıda 5846 sayılı yasada yapılacak değişiklikleri ele alındığını, söz konusu değişiklikleri Ekim ayı sonuna yetiştirmeyi hedeflediklerini bildirdi.

KAYIP Seri A 1501-1550 seri numaralı 1 cilt Müstahsil Makbuzu kaybolmuştur. Hükümsüzdür. HASAN YILDIRIM

Geri Dönüşüm Projesi halka tanıtıldı

Gemlik Belediyesi, CHP Gemlik İlçe Örgütü ve Lions Kulüpleri işbirliğiyle Küçük Kumla'da geri dönüşüm projesini tanıtılarak, halkla birlikte sahilde geri dönüşebilen atık toplandı.

Küçük Kumla'da geri dönüşüm projesi tanıtıldı, broşürler dağıtıldı.

Önceki gün, Küçük Kumla Yunuslar mevkiindeki etkinlik konusunda bilgi veren Gemlik Lions Kulübü Başkanı Arif Akçıllar, Gemlik Belediyesi'nce Küçük Kumla'da yaşama geçirilen geri dönüşüm projesinin tanıtımına katkı sağlamak istediklerini, bu yüzden burada olduklarını söyledi. Akçıllar, kendilerine bu etkinliğe katılım fırsatını verdiği için Belediye Başkanı Fatih Güler'e teşekkür etti.

Gemlik Belediye Başkanı Fatih Güler de, Küçük Kumla'da başlattıkları geri dönüşüm projesinin henüz tamamen otur mamasına karşın, günde iki kamyon geri dönüşebilen atık toplandığını, Kumla da günde ortalama yaklaşık 10 kamyon çöp çıktığını, geri dönüşebilen atıkların toplam çöp içerisindeki oranının yaklaşık % 75 olduğunu dolayısıyla geri dönüşmesi gereken yaklaşık 4 - 5 kamyonluk atığın diğer evsel çöplerle birlikte atıldığını ve geri kazanılamadığını belirtti. Güler, geri dönüşüm atıklarının satışından elde edilecek gelirin Kumla Ali Kütahya İlköğretim Okulu'na verileceğini söyledi. Vatandaşları bu konuya daha duyarlı olmaya çağıran Güler, Kumla'da çöpe giden atıkların geri kazanılması sayesinde belediye olarak hem daha az çöp toplayacaklarını ve maliyetleri azaltacaklarını, hem de geri kazanılan atıklar sayesinde yılda yaklaşık 20 bin liralık katkının Ali Kütahya ilköğretim Okulu'na bağışlanacağını belirtti.

118 K Lions Kulüpleri Çevre Komitesi Başkanı Metin Demiroğlu ise yaptığı konuşmada projeye Lions kulüpleri olarak destek verdiklerini ayrıca Borçelik, Seçkin Onur, Kılıçlar Kağıt, Er Kağıt ve Bizden Gıda'nın da sponsorluk yaptığına dikkat çekti.

Toplumu çereye karşı duyarlı olmak için bilinçlendirilmesi gerektiğine değinen yetkililer, el broşürleri, afişlerle de bu etkinliğe vatandaşların dikkat çekmesini sağlamaya çalıştıklarını bildirdi. En çok atık toplayana ödül vereceklerini de bildiren Lions çevre sorumlusu, etkinliğin Kurşunlu'da da devam ettirdi.

Daha sonra Başkan Fatih Güler ve CHP İlçe Başkanı Cem Güler geri dönüşüm konusunda bilgilendirici broşürler dağıttılar ve ellerine poşetler alıp sahilde geri dönüşebilen atıkları toplama yarışmasına katıldılar.

LIG TV
Özdilek®
Lig TV'deki Süper Lig Maçlarını
Gemlik Özdilek Restaurant'ta
İZLEYEBİLİRSİNİZ.
Rezervasyon :
Tel : 513 68 00

Ulaşımda büyük zirve

Bursa Büyükşehir Belediye Başkanı Recep Altepe, kent içi ulaşımın çözümü amacıyla halk otobüsü, minibüs, taksi, dolmuş, servis ve kamyon esnafının temsilcileri ile bir araya gelerek yaptığı zirvede, *"Ortak akılla, istişare ederek, karşılıklı fedakarlıklarla ve kendimizi karşımızdaki kişinin yerine koyarak bu sorunu çözeceğiz"* dedi.

Başkan Altepe, bürokrat ve danışmanlarının yanı sıra AK Parti İl Başkanı Nagip Vardar'ın da katıldığı toplantıda, Bursa Esnaf ve Sanatkarlar Odaları Birliği'ne (BESOB) bağlı olarak çalışmalarını sürdüren ulaşım sektöründeki odaların temsilcileri ile bir araya gelerek, ulaşımla ilgili yaşanan sıkıntıların çözümü konusundaki kararlılığını bir kez daha ortaya koydu.

BESOB Başkanı Arif Tak, Başkanvekili Yaşar Kayahan, Minibüsçüler Odası Başkanı Mürsel Çubukçu, Özel Halk Otobüsçüleri Odası Başkanı Akif Canıtez, Şoförler ve Otomobilciler Odası Başkanı Hasan Topçu, Gürsu Şoförler Odası Başkanı Recep Kaya, Kamyoncular Odası Başkanı Işık Damlar, Servis Araçları Odası Başkanvekili Sadık Örsel, Gemlik Minibüsçüler Odası Başkanı Ayhan Gündoğdu, Gemlik Şoförler Odası Başkanı Erol Aksoy, ulaşım zirvesinde yaşadıkları sıkıntıları ve çözüm önerilerini Başkan Altepe ile paylaştılar. Başkan Altepe, *"Bursa için atılan her adım önemli, Bursa örnek olsun istiyoruz. Kentte yılların birikimiyle oluşan sorunlar çözüm bekliyor. Bunlar kolay işler değil"* diyerek çalışmalarında gereken hassasiyetin gösterildiğine işaret etti.

Sorunların çözülmesiyle Bursa'nın kazanacağını savunan Başkan Altepe, bu sayede işlerin daha hızlı ilerleyeceğini belirtti.

VAR MI DAHA İYİSİ?

Başarıda Gelenek Yerleşti

ADI SOYADI	ÜNİVERSİTE	BÖLÜM
ERTUĞ DİNÇER	MARMARA ÜNV.	TIP
DİDEM KAYA	ÇANAKKALE 18 MART	TIP
ELİF AKSUNGUR	DÜZCE ÜNV.	TIP
TUĞBA KAYA	O.D.T.Ü	BİLGİSAYAR MÜH.
ÖZGE ÖZTÜRK	YALOVA ÜNV.	BİLGİSAYAR MÜH.
CENGİZ BELİÇ	O.D.T.Ü	MAKİNE MÜH.
ESRA TURAN	MARMARA ÜNV.	ENDÜSTRİ MÜH.
MELTEM EKER	KOCAELİ ÜNV.	ENDÜSTRİ MÜH.
BETÜL BUDAK	SELÇUK ÜNV.	ENDÜSTRİ MÜH.
CİHANGİR BALLI	ATATÜRK ÜNV.	ENDÜSTRİ MÜH.
CAN ŞANLI	ATATÜRK ÜNV.	ENDÜSTRİ MÜH.
ORHAN ÇAVDAR	KIRIKKALE ÜNV.	ENDÜSTRİ MÜH.
ALİ YILMAZ	BAHÇEŞEHİR ÜNV.	ENDÜSTRİ MÜH.
BURAK ALKAN	İSTANBUL ÜNV.	İŞLETME (İNG.)
EMEL ŞİMŞİR	ULUDAĞ ÜNV.	İŞLETME
DENİZ SARGIN	ULUDAĞ ÜNV.	İŞLETME
SAFİYE KUZEY	DOKUZ EYLÜL ÜNV.	İŞLETME
FATMA ÜNAL	DOKUZ EYLÜL ÜNV.	İŞLETME
TUĞRUL SEVİNÇ	ANADOLU ÜNV.	İŞLETME
NEZİH BAYRAK	BAHÇEŞEHİR ÜNV.	İŞLETME (% 50 BURS)
AYŞE ÖZTÜRK	BARTIN ÜNV.	İŞLETME
SÜHEYLA KORUMAZ	ÇANAKKALE 18 MART	İŞLETME
ÇAĞDAŞ HAN	DUMLUPINAR ÜNV.	İŞLETME
DAMLA AKYILDIZ	DOKUZ EYLÜL ÜNV.	ÇEVRE MÜH.
ELİF ÖZBAYOĞLU	ULUDAĞ ÜNV.	ÇEVRE MÜH.
M.BURÇE MUTLU	ÇANAKKALE ONSEKİZ MART.	ÇEVRE MÜH.
NAGİHAN KAHYA	KARAELMAS ÜNV.	ÇEVRE MÜH.
ÇİĞDEM POLAT	NİGDE ÜNV.	ÇEVRE MÜH.
TURGAY PAKEL	ULUDAĞ ÜNV.	KAMU YÖNETİMİ
GİZEM TOPRAK	ÇANAKKALE ONSEKİZ MART	KAMU YÖNETİMİ
MEHMET AKIN	ÇANAKKALE ONSEKİZ MART	KAMU YÖNETİMİ
ESRA KARABULUT	DUMLUPINAR ÜNV.	KAMU YÖNETİMİ
SANİYE SEYMEN	DUMLUPINAR ÜNV.	KAMU YÖNETİMİ
SELİN TEMEL	ANADOLU ÜNV.	KAMU YÖNETİMİ
HÜSEYİN MUTLU	KOCAELİ ÜNV.	KAMU YÖNETİMİ
GÜLŞEN GÜLÇER	ULUDAĞ ÜNV.	TARİH
ÖZGE MAYA	OSMANGAZİ ÜNV.	TARİH
EVRİM AYDIN	OSMANGAZİ ÜNV.	İNŞAAT MÜH.
Ş.ÖNDER ÖZER	KARAELMAS ÜNV.	İNŞAAT MÜH.
HAMİT BİLİŞİK	DOKUZ EYLÜL ÜNV.	MADEN MÜH.
AŞKIN DORU	OSMANGAZİ ÜNV.	MADEN MÜH.
CANSU BULUM	ULUDAĞ ÜNV.	DIŞ TİCARET
PINAR ÜNSAL	BALIKESİR ÜNV.	DIŞ TİCARET
SAMET KESKİN	SAKARYA ÜNV.	DIŞ TİCARET
DENİZ YILMAZ	SAKARYA ÜNV.	DIŞ TİCARET
BARAN KESKİN	SAKARYA ÜNV.	DIŞ TİCARET
NERGİS ATALAY	ÇANAKKALE 18 MART	MUHASEBE VE VERGİ UYG.
GÜLRU GENCER	BALIKESİR ÜNV.	MUHASEBE VE VERGİ UYG.
BETÜL BEKİ	ULUDAĞ ÜNV.	MUHASEBE VE VERGİ UYG.
SERDAR ÇETİN	ULUDAĞ ÜNV.	TURİZM VE SEYEHAT İŞL.
SEVGİ ÖZEN	SELÇUK ÜNV.	TURİZM VE SEYAHAT HİZM.
DİLAN ALADAĞ	DUMLUPINAR ÜNV.	TURİZM VE SEYAHAT HİZM.
ÖZLEM AKA	BEYKENT ÜNV.	TURİZM İŞL.(%50 BURS)
OĞUZHAN TAŞKESEN	ULUDAĞ ÜNV.	ELEKTRONİK TEKN.
EREN ÖZKAN	ULUDAĞ ÜNV.	BİLGİSAYAR PROG.
AYFER GÜL	SAKARYA ÜNV.	PAZARLAMA
S.ŞİRİN YILMAZ	SÜLEYMAN DEMİREL ÜNV.	PAZARLAMA
BURCU ÇAKIR	AFYON KOCATEPE ÜNV.	PAZARLAMA
İSMAİL KAYAR	ANKARA ÜNV.	HİTİTOLOJİ
UĞUR ADAY	ANADOLU ÜNV.	İLETİŞİM
A.HAYDAR AKYOL	CUMHURİYET ÜNV.	İŞLETME YÖNETİMİ
GÖKÇE KAVUK	BALIKESİR ÜNV.	İŞLETME YÖNETİMİ
SEMRA HARDAL	OKAN ÜNV.	SAYISAL PROGRAMI (%50 BURS)
KAMİL AKIN	ANADOLU ÜNV.	KONAKLAMA
PELİN KAYA	OSMANGAZİ ÜNV.	BİLGİ. vE ÖĞRETİM TKN.ÖĞR.
GÖNÜL GÜLÇER	DOKUZ EYLÜL ÜNV.	YEREL YÖNETİMLER
MEHMET EMİN TEKTAŞ	KOCAELİ ÜNV.	EMLAK VE EMLAK YÖNETİMİ

ADI SOYADI	ÜNİVERSİTE	BÖLÜM
MİNE YAĞCI	İSTANBUL BİLGİ ÜNV.	HUKUK (BURSLU)
TUĞÇE BACACI	ERCİYES ÜNV.	HUKUK
E.NUR ÖZET	BEYKENT ÜNV.	HUKUK
UĞUR YAYLA	BEYKENT ÜNV.	HUKUK
BURAK BIYIK	İ.T.Ü.	TELEKOMÜNİKASYON MÜH.
ONUR YÜKSEL	İ.T.Ü.	GEMİ MAKİNALARI VE İŞL. MÜH.
KIVANÇ ŞEKER	İ.T.Ü.	DENİZ ULAŞTIRMA VE İŞL. MÜH.
ORHUN KAKAN	İ.T.Ü.	DENİZ ULAŞTIRMA VE İŞL. MÜH.
H.KÜBRA YILSELİ	ABANT İZZET BAYSAL	MATEMATİK (İNG.)
CANSU AYGÜZEL	İSTANBUL TİCARET ÜNV.	İSTATİSTİK (BURSLU)
MÜGE ÖZ	HACETTEPE ÜNV.	İSTATİSTİK
MERVE TAŞKIRAN	DOKUZ EYLÜL ÜNV.	İSTATİSTİK
S. KIVANÇ DELİKANLI	DOKUZ EYLÜL ÜNV.	İSTATİSTİK
DUYGU BALLI	OSMANGAZİ ÜNV.	İSTATİSTİK
DENİZ ÇİL	SAKARYA ÜNV.	REH. VE PSİKOLOJİK DNŞ.
EMİNE AYDIN	İSTANBUL ÜNV.	İKTİSAT (İNG.)
DİLAN AKBAŞ	MARMARA ÜNV.	İKTİSAT
GAMZE SERT	MARMARA ÜNV.	İKTİSAT
Ş.ONUR SEVİNÇ	ULUDAĞ ÜNV.	İKTİSAT
M.NUR DALSAL	DOKUZ EYLÜL ÜNV.	İKTİSAT
G.GÖKÇE ÇİNİ	OSMANGAZİ ÜNV.	İKTİSAT
YUNUS GÜL	ANADOLU ÜNV.	İKTİSAT
FÜSUN TOPKAÇ	BALIKESİR ÜNV.	İKTİSAT
EMİNE UĞUR	CELAL BAYAR ÜNV.	İKTİSAT
SELİN DÜMRÜL	ADNAN MENDERES ÜNV.	İKTİSAT
AYKUT ÜNVER	GÜMÜŞHANE ÜNV.	İKTİSAT
SEDA AKIN	ANADOLU ÜNV.	İKTİSAT (İNG.)
GÜRKAN DAL	KOCAELİ ÜNV.	METALURJİ VE MALZ.MÜH.
MUSTAFA İLHAN	KARABÜK ÜNV.	METALURJİ VE MALZ.MÜH.
SEVGİ BOZKURT	ACIBADEM ÜVN.	HEMŞİRELİK (BURSLU)
T.BUSE TOKER	AKDENİZ ÜNV.	HEMŞİRELİK
İREM KORKMAZ	BALIKESİR ÜNV.	HEMŞİRELİK
ELİF ÇINAR	KARAELMAS ÜNV.	HEMŞİRELİK
DUYGU ERDEM	KOCAELİ ÜNV.	EBELİK
MELTEM ARAZ	OSMANGAZİ ÜNV.	EBELİK
KAĞAN YEŞİL	ONDOKUZ MAYIS ÜNV.	VETERİNERLİK
BÜŞRA ALTAY	SAKARYA ÜNV.	SOSYOLOJİ
NESLİHAN DURMUŞ	ANADOLU ÜNV.	HALKLA İLİŞKİLER
ÖZGÜR KİRACI	İSTANBUL ÜNV.	HALKLA İLİŞKİLER VE TANITIM
MELİKE YILDIZ	EGE ÜNV.	HALKLA İLİŞKİLER VE TANITIM
AHMET AYDIN	EGE ÜNV.	HALKLA İLİŞKİLER VE TANITIM
MERT EMCİ	SAKARYA ÜNV.	HALK. İLİŞ. VE TANITIM
MESUT FIRAT	SÜLEYMAN DEMİREL	HALK. İLİŞ. VE TANITIM
SÜLEYMAN KOREYHAN	SELÇUK ÜNV.	GAZETECİLİK
FURKAN SEVİM	İSTANBUL ÜNV.	BİLGİ BELGE YÖNETİMİ
SİMGE IŞIKLI	İSTANBUL ÜNV.	PREHİSTORYA
BEGÜM AKKAN	ULUDAĞ ÜNV.	GIDA TEKNOLOJİSİ
ALİCAN AKKAN	ANADOLU ÜNV.	LOJİSTİK
EMEL ZENGÜL	NAMIK KEMAL ÜNV.	LOJİSTİK
MURAT DOKSANBİR	YEDİTEPE ÜNV.	LOJİSTİK
M.TEVFİK GÖRAL	DUMLUPINAR ÜNV.	LOJİSTİK
DİDEM AYDIN	GİRNE AMERİKAN	ULAŞ. VE LOJİSTİK (BURSLU)
K.ÇAĞRI YILMAZ	PAMUKKALE ÜNV.	YİYECEK VE GİYECEK İŞL.
ECEM ORHAN	SÜLEYMAN DEMİREL	BÜRO YÖNETİMİ VE SEKRT.
MEHMET GÜLENÇ	KARAELMAS ÜNV.	DENİZCİLİK İŞLT.
ABDÜLSAMET DÜZGÜN	KOCAELİ	OTOMATİV TEKN.
KADİR HALICI	KOCAELİ	ENDÜSTRİYEL KALIPÇILIK TEKN.
TAYFUN UĞURLU	ABANT İZZET BAYSAL	KOOPERATİFÇİLİK
F.EMRE KARATAŞ	ACIBADEM	PATOLOJİ LAB.TEK.
YALÇIN ARSLAN	AFYON KOCATEPE	MAKİNE RESİM KONT.
UFUK TEMUR	ÇANAKKALE ONSEKİZ MART ÜNV.	SEYEHAT İŞLT.
GÜLBEYAZ DEŞ	EGE ÜNV.	MODA TASARIMI
TUNCAY PARLAK	EGE ÜNV.	MAKİNE
ALİ OSMAN KORUK	DOKUZ EYLÜL ÜNV.	BİYOMEDİKAL TEKNİKERLİĞİ
YUSUF Z. BALIK	ATATÜRK ÜNV.	TARIMSAL BİYOTEKNOLOJİ
GÖZDE ÖZDEMİR	KOCAELİ ÜNV.	BANKACILIK VE SİGORTACILIK
CEYHAN BİTEN	ANADOLU ÜNV.	TÜRK DİLİ VE EDEBİYATI

KPSS HAZIRLIK KURSLARI BAŞLAMIŞTIR

birey
"başarmak için birle bir"
İstiklal Caddesi
Gürçay Pasajı
No : 6 GEMLİK
Tel : 514 15 15
514 68 00
513 93 43

ADI SOYADI	ÜNİVERSİTE	BÖLÜM
ĞUR KAYA	ONDOKUZ MAYIS ÜNV.	DİŞ HEKİMLİĞİ
EVHER CAN	DİCLE ÜNV.	DİŞ HEKİMLİĞİ
SENA TOPRAK	BOĞAZİÇİ ÜNV.	FEN BİLGİSİ ÖĞR.
USUF KARALI	KARADENİZ TEKNİK ÜNV.	MAKİNE MÜH.
ÜHAT ARTAR	BALIKESİR ÜNV.	MAKİNE MÜH.
ÜGE İREM AKYILDIZ	BALIKESİR ÜNV.	MAKİNE MÜH.
ASAN KINIK	BALIKESİR ÜNV.	MAKİNE MÜH.
HMUT GENEL	TRAKYA ÜNV.	MAKİNE MÜH.
UNCAY FİDAN	DUMLUPINAR ÜNV.	MAKİNE MÜH.
CANSIN GÜMÜŞ	DUMLUPINAR ÜNV.	MAKİNE MÜH.
EBRU DEHMEN	ANKARA ÜNV.	PEYZAJ MİMARLIĞI
MRE SOYDAN	MARMARA ÜNV.	SOSYAL BİLM. ÖĞR.
ÜŞRA SİVLİN	ULUDAĞ ÜNV.	SOSYAL BİLM. ÖĞR.
UFUK YANGINCI	ANADOLU ÜNV.	TÜRK DİLİ VE ED.ÖĞR.
EHİKMET ÖZDEMİR	ANADOLU ÜNV.	TÜRK DİLİ VE ED.ÖĞR.
EMSAL PARLAK	ATATÜRK ÜNV.	TÜRK DİLİ VE ED.ÖĞR.
OLGA DEMİR	YEDİTEPE ÜNV.	TÜRK DİLİ VE ED.ÖĞR.
ONCA KAPTAN	BALIKESİR ÜNV.	SINIF ÖĞR.
ATMA ATEŞ	CELAL BAYAR ÜNV.	SINIF ÖĞR.
AYŞEN ZENGİN	UŞAK ÜNV.	SINIF ÖĞR.
EGE TELÇİ	AFYON KOCATEPE ÜNV.	SINIF ÖĞR.
İZEM KURT	AKDENİZ ÜNV.	FEN BİLGİSİ ÖĞR.
İZEM SARI	BALIKESİR ÜNV.	FEN BİLGİSİ ÖĞR.
UZ TUTAR	DOKUZ EYLÜL ÜNV.	BİYOLOJİ ÖĞR.
OĞUKAN GÜL	EGE ÜNV.	BIYOLOJI
ZEM KÖKSAL	ANADOLU ÜNV.	BİYOLOJİ
EREN KARADAĞ	İSTANBUL ÜNV.	JEOFİZİK MÜH.
EDEF ŞEŞEN	KOCAELİ ÜNV.	JEOFİZİK MÜH.
YA AKIN	DOĞUŞ ÜNV.	KONTROL MÜH.
ALPER ANIL KONU	ULUDAĞ ÜNV.	KİMYA
ÖZDE İLHAN	ULUDAĞ ÜNV.	KİMYA
İHAN SEVİL	HİTİT ÜNV.	KİMYA MÜH.
BÜŞRA CİRİT	ULUDAĞ ÜNV.	ÇEKO
ÜKTE GÜREL	ULUDAĞ ÜNV.	ÇEKO
CANSU YILMAZ	ANADOLU ÜNV.	ÇEKO

ADI SOYADI	ÜNİVERSİTE	BÖLÜM
PINAR İKİZ	HACETTEPE ÜNV.	ECZACILIK
NAZ TÜRE	KADİR HAS ÜNV.	RADYO SİNEMA (BURSLU)
A.BURAK BAYBARS	MİMAR SİNAN ÜNV.	SİNEMA VE TV
YASEMİN SANAN	DOĞU AKDENİZ ÜNV.	RADYO VE TV (BURSLU)
ŞAFAK KAYA	YILDIZ TEKNİK ÜNV.	ENDÜSTRİ MÜH.
BURCU YAZICI	YILDIZ TEKNİK ÜNV.	ELEKTRİK MÜH.
RIFAT KAHRAMAN	YILDIZ TEKNİK ÜNV.	GEMİ MAKİ. VE İŞL. MÜH.
SENCER MORAL	YILDIZ TEKNİK ÜNV.	METALURJİ VE MALZ.MÜH.
ESRA GENÇ	YILDIZ TEKNİK ÜNV.	HARİTA MÜH.
AYŞEGÜL YABACI	YILDIZ TEKNİK ÜNV.	İSTATİSTİK
MERVE BAYRAK	YILDIZ TEKNİK ÜNV.	FİZİK
İPEK UYSAL	İSTANBUL ÜVN.	FİZİK
GİZEM BOZAN	KOCAELİ ÜNV.	ELEKT. VE HABERLEŞME MÜH.
TAYFUN TURAN	MARMARA ÜNV.	MALİYE
SERENAY TÜRE	ULUDAĞ ÜNV.	MALİYE
TUĞÇE ARKIL	BALIKESİR ÜNV.	MALİYE
AHMET EKER	ONSEKİZ MART ÜNV.	MALİYE
BERKAN ÇAÇALAR	DUMLUPINAR ÜNV.	MALİYE
NAZAN DEŞ	ERCİYES ÜNV.	MALİYE
ÖZGE ÖZ	KARAELMAS ÜNV.	MALİYE
BUKET BAKIR	İSTANBUL AYDIN ÜNV.	TEKSTİL MÜH.(%50 BURS)
TUBERK TOK	ULUDAĞ ÜNV.	TEKSTİL MÜH.
SÜKRÜ CAN KUZGUN	İSTANBUL ÜNV.	ULUSLAR ARASI İLİŞKİLER
DENIZ AKGUN	ISTANBUL AYDIN	ULUSLARARASI İLIŞ.(%50 BURS)
NAZAN PALA	ULUDAĞ ÜNV.	ULUSLAR ARASI İLİŞKİLER
GİZEM BALIKÇI	PAMUKKALE ÜNV.	ULUSLAR ARASI TİC.FİNANS.
ORHAN SARICA	SAKARYA ÜNV.	ULUSLR ARASI İLİŞKİLER
CEM UZUNKAYA	ABANT İZZET BAYSAL ÜNV.	ULUSLAR ARASI İLİŞKİLER
EZGİ BAŞSOY	ULUDAĞ ÜNV.	GIDA MÜH.
GÜLCAN KOLAY	AKDENİZ ÜNV.	GIDA MÜH.
DOĞAN TOK	ONDOKUZ MAYIS ÜNV.	GIDA MÜH.
BİLAL DEMİR	ULUDAĞ ÜNV.	BİTKİ KORUMA
MUZAFFER ÜLKER	EGE ÜNV.	BİTKİ KORUMA

2009 SBS GURUR TABLOMUZ

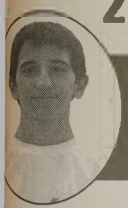

MAHMUT ENES KARA
BURSA ALİ OSMAN SÖNMEZ FEN LİSESİ

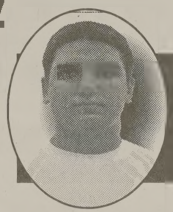

ENES ALDEMİR
BURSA ALİ OSMAN SÖNMEZ FEN LİSESİ

AHMET VOLKAN ÇELİK
YALOVA TERMAL FEN LİSESİ

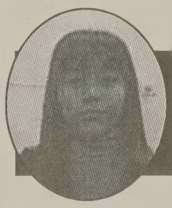

ÖZGE GÜNER BAYRAM
REFİK ARSLAN ÖZTÜRK FEN LİSESİ

FURKAN AYDEMİR 1.
479.143 PUANLA SBS 6 GEMLİK

4 ÖĞRENCİMİZ FEN LİSELERİNE,
41 ÖĞRENCİMİZ ANADOLU LİSELERİNE
37 ÖĞRENCİMİZ DE AND. TEKNİK
LİSELERİNE YERLEŞMİŞTİR

özel elma şekeri 1999

KREŞLERİ

GEMLİK'İN İLK ÖZEL OKUL ÖNCESİ EĞİTİM KURUMU

KREŞ VE HAZIRLIK SINIFI (2-6 YAŞ) HER YAŞ İÇİN AYRI SINIFLARIMIZ VE İKİ BİNAMIZLA 10 YILDIR ATATÜRK İLKELERİNE BAĞLI, YARATICI, KENDİNE GÜVENEN, SORUMLULUK BİLİNCİNE SAHİP, DOĞAYA VE İNSANA SAYGILI MUTLU BİREYLER YETİŞTİRİYORUZ.

2009-2010 EĞİTİM-ÖĞRETİM YILI KAYITLARIMIZ DEVAM EDİYOR

ERKEN KAYIT ÖZEL FİYATLARIMIZDAN YARARLANMAK İÇİN

info@elmasekerikres.com veya 517 19 67 telefon ya da 517 19 12 nolu faksımızdan detaylı bilgi alabilirsiniz

LİBERTY (ŞEKER) SİGORTA

Macide ÖZALP

TRAFİK, KASKO, DASK, HER TÜRLÜ SİGORTA İŞLEMLERİ
İŞ VE KONUT SİGORTALARI, FERDİ KAZA POLİÇELERİ YAPILIR

BAY MUSTAFA ÖZALP EMLAK'TAN

Her Çeşit Emlak Alım, Satım ve Kiralama Hizmetleri

Daire, Zeytinlik, Villa, Dükkan, Arsa, Arazi

MORTGAGE BROKER'İ

TAPU TAKİP İŞLERİ YAPILIR

ACİL SATILIK ve KİRALIKLARINIZ İÇİN BİZİ ARAYINIZ

Kayıkhane Sitesi C Blok'ta KİRALIK DAİRE

Manastır İlknur Sitesi E Blok 5 ile 10. kat Satılık veya Kiralık

Balıkpazarı 1. Kat 2+1 doğalgazlı Satılık Daire

Balıkpazarı Alemdar Cad. Civarı 120 m2 3+1 kombi, pimapen, laminant parke 65.000- TL

Manastır Merkezde 1382 metre, 1539 metre - 5760 m2 (Kumla yolu) Manastır'da 800 m2 imarlı arsa)

Hisartepe Mh. Hisar Sit. 120 m2 Satılık Daire 65.00 TL

Manastır Aydın Sitesi 2. Kat 2+1 Ful Eşyalı KİRALIK DAİRE

Sigorta Hastanesi ilerisi 3+1, 130 m2, 3 cepheli, asansönlü, kaloriferli, bakımlı, deniz görür KİRALIK DAİRE 400.00- TL

3 Ayrı Daireli Müstakil Ev (Bahçe İçinde)Yeni Devlet Hastanesi Altı

Belde Sit. 2. Kat 3+1, 3 cephe, 3 balkon ful deniz manzaralı 135 m2 65.000-TL

Manastır Sefa Aile Çay Bahçesi civarında 1. kat 140 m2 3+1 kalorifer asansörlü 65.000 TL

K.Kumla'da Ayazma Mevkii 6 Dönüm Zeytinlik

Bursa ve Gemlik'te Kiralık - Satılık Arsa-Vila -Daire bulunur.

Gemlik Sanayi Sitesi A/Blok 180 m2

Yeni Sölöz Bağlar Mevki 70 ağaç zeytin 2000 m2

K.Kumla Marsas Sitesi 2+1, 70 m2, masrafsız, denize sıfır. 41.000 TL

KONUT KREDİLERİNE ARACILIK YAPILIR.

Tel : 513 24 74 Fax: 514 10 21

Umurbey

DÜĞÜN SALONLARI

HERŞEY DAHİL

- SATEN GİYDİRİLMİŞ SANDALYE VE MASALAR
- 1. KALİTE SERVİS MALZEMELERİ
- ÜCRETSİZ ULAŞIM
- LİMİTSİZ MEŞRUBAT
- 13 KATLI PASTA
- ÇEREZ
- PİYANİST
- VİDEO ÇEKİMİ

HAFTA İÇİ 2.200.00- TL

GEMLİK'TE EŞİ BENZERİ OLMAYAN 1000 KİŞİLİK BALO SALONU ve 350 KİŞİLİK TERAS SALONU İLE TANINMIŞ EN BÜYÜK OTELLERDEKİ MUHTEŞEM BALO SALONLARINI ARATMAYACAK NİTELİKTE KALİTE ve HİZMET STANDARTLARI İLE KARŞINIZDAYIZ.

KREDİ KARTINA TAKSİT İMKANI

YEMEKLİ HERŞEY DAHİL

- TEREYAĞLI TAVUKLU PİLAV
- SATEN GİYDİRİLMİŞ SANDALYE VE MASALAR
- 1. KALİTE SERVİS MALZEMELERİ
- ÜCRETSİZ ULAŞIM
- LİMİTSİZ MEŞRUBAT - AYRAN
- 13 KATLI PASTA
- ÇEREZ
- PİYANİST - VİDEO ÇEKİMİ

HAFTA SONU GÜNDÜZ 3.000.00 TL

Atatürk Caddesi Parsbey Mh. No:55 - Umurbey / GEMLİK

TEL: 0.224 525 17 00 - GSM: 0.532 546 45 75 - www.suren.com.tr

Gemlik Körfez
GEMLİK'İN İLK GÜNLÜK SİYASİ GAZETESİ

İzci Lideri Yetiştirme Kursu başladı

Seyfettin ŞEKERSÖZ

Milli Eğitim Bakanlığı Spor ve İzcilik Daire Başkanlığı ve Hizmet İçi Daire Başkanlığı'nın açtığı Hasanağa İzcilik Kampı Tesislerinde bir hafta sürecek olan "İzci Lideri Yetiştirme Kursu" başladı. Manisa'dan gelen Eğitimci lider Vasfi Boder'in Kurs Müdürlüğünü üstlendiği izci lideri yetiştirme kursunda, ayrıca Bursa Bölgesi Eğitimci liderlerinden Ali Ölmez ve Seyit Ali Gökmen'de kursa katılan 140 kişiye izci liderliği konusunda bilgiler aktarıyor. Çeşitli illerden gelen yaklaşık 140 kişilik kampta bir hafta süreyle İlköğretim ve Liselerde görev yapan izci öğretmenlere izci liderliği vasıfları öğretilecek. Öğrencilerine kötü alışkanlıklar, kendi kendine karar verme, okullarda grup oluşturma gibi izcilik korularında eğitim alacak olan izci liderleri kursun sonunda sertifika alacaklar. Kursta ayrıca Dr. Nadir Çomak tarafından, kursa katılanlara Vatan ve Bayrak konusunda çeşitli bilgiler aktarılıyor.

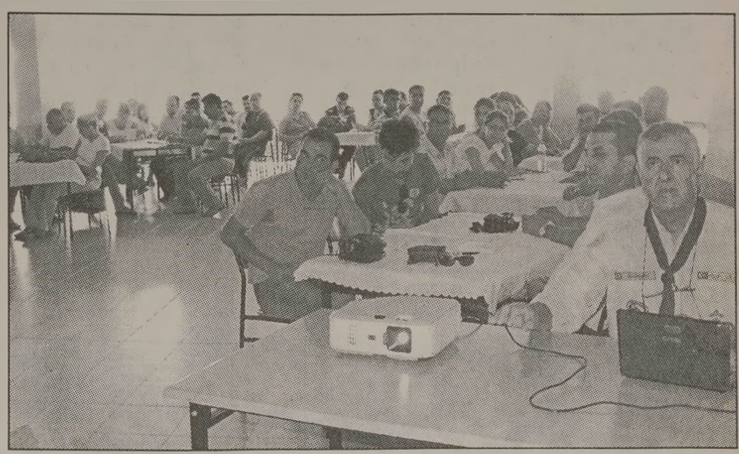

İnegöl'den gelen özürlüler Gemsaz'da ağırlandı

Belediye Başkanı Fatih Güler, CHP Gemlik İlçe Başkanı Cem Güler, CHP Gemlik Yönetim Kurulu üyeleri, İl Genel Meclis Üyeleri Ahmet Hulusi Aydın ve Uğur Sertaslan, Gemlik Belediye Meclisi Üyeleri Gürhan Çetinkaya, Ata Mahallesi Muhtarı Süleyman Özgüneş ile birlikte İnegöl'den gelen Zihinsel Engelli çocukları Gemsaz'da ağırladılar.

İnegöl Zihinsel Engelliler Derneği tarafından İnegöl'deki zihinsel engelliler ve ailelerinin deniz havası alarak piknik yapması ve bir nebze olsun yaşadıkları stresleri atması amacıyla düzenledikleri gezide ev sahipliğini Gemlik Belediye Başkanı Fatih Güler, CHP Gemlik İlçe Başkanı Cem Güler ve CHP Gemlik İlçe Örgütü yaptı.

İnegöl'den toplam 12 otobüsle yaklaşık 600 civarındaki zihinsel engelli çocuk ve ailelerine kır pidesi ve içecek ikramı yapılarak çeşitli hediyeler dağıtıldı.

İnegöl Zihinsel Engelliler Dernek Başkanı Halil Peynirci yaptığı açıklamada, 4 yıldır Gemlik'e geldiklerini ama bu kez Belediye Başkanı ve CHP'liler tarafından karşılanmaktan mutlu olduklarını dile getirdi.

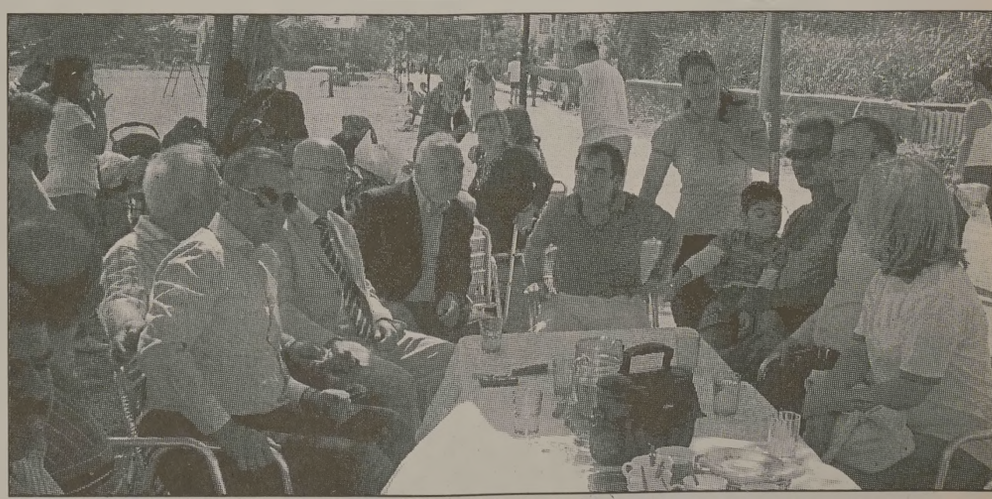

Belediye Başkanı Fatih Güler ise Türkiye'de sekiz buçuk milyon engelli olduğunu, aileleriyle birlikte bu sorunu yaklaşık 30 milyon insanın yaşadığını, bu insanların eğitim, sağlık, bakım ve her türlü ihtiyaçlarına mutlaka eğilinmesi gerektiğini, ayrıca bu insanların toplumdan dışlanmaması gerektiğini belirterek, *"Gemlik Belediyesi ve CHP Gemlik İlçe Yönetimi ile birlikte İnegöllü zihinsel engelli çocuk ve ailelerini Gemlik Gemsaz'da ağırlamaktan mutluluk duyuyoruz. Her sene sizlere Gemsaz'a bekli yoruz" dedi.*

Gemlik Körfez
GEMLİK'İN İLK GÜNLÜK SİYASİ GAZETESİ

Yarı finale kalan takımlar belli oldu

ŞAHİNOĞULLARI

GÜZEL NAKLİYAT

Seyfettin ŞEKERSÖZ

Şehit Muammer Bıçakçı anısına düzenlenen Halı Saha Futbol Turnuvası'nda yarı finale kalan 4 takım oynanan maçlar sonunda belli oldu. Olimpik Saha Tesisleri'nde sona eren halı saha turnuvasının yarı final ve final karşılaşmaları ise ilçe stadında oynanacak.

İlçe stadında bugün başlayacak yarı final karşılaşmalarının ilk maçı saat 17.30 da Şahinoğulları ile Güzel Nakliyat arasında oynanacak. İkinci maçta ise saat 18.30 da Gemlik Tayfa ile F.C. Spor takımları finale kalmak için mücadele edecekler. Önceki akşam oynanan çeyrek final karşılaşmalarında F.C. Spor, Serra Grup'un 5-2 yenerek yarı finale kalan ilk takım oldu. F.C. Spor'un gollerini Samet (2) Talat (1) Ömer(1) Orhan (1) atarken Serra Grup'un gollerini Kadir (2) kaydetti. İkinci maçta ise Gemlik Tayfa takımı Yeni Mahalle takımını 7-2 yenerek ikinci yarı finalist takım oldu. Gemlik Tayfa'nın golleri Hasan (3) Hakan (2) ve Ferhat'tan (2) gelirken Yeni Mahalle takımının gollerini Selçuk (1) ve Müslüm (1) kaydetti. Turnuvanın ilk kırmızı kartını ise Yeni Mahalle takımından Erol Bulut gördü. Üçüncü maçta turnuvanın iddialı takımlarından Şahinoğulları takımı ile Halit Uslu İnşaat takımı karşılaştı. Şahinoğulları takımının 6-2 galip gelerek yarı finale çıktığı maçta golleri biri penaltıdan olmak üzere Alpaslan (3) Nuri (2) ve Dursun atarken Halit Uslu İnşaat takımının gollerini Kazım (1) ve Ferhat (1) kaydetti. Çeyrek Finalin son maçında ise Güzel Nakliyat ve Dadaşlar Derneği karşılaştı. Güzel Nakliyat sahadan 3-1 galip ayrılarak dördüncü takım olarak yarı finale kalırken gollerini biri penaltıdan Bilal (2) ve Yadigar (1) attı. Dadaşlar takımın tek sayısını ise Taha (1) kaydetti. Öte yandan Şehit Muammer Bıçakçı Futbol Turnuvasının finali ile üçüncülük maçı Perşembe günü aynı saatlerde yine ilçe stadında oynanacak.

GEMLİK TAYFA

F.C.SPOR

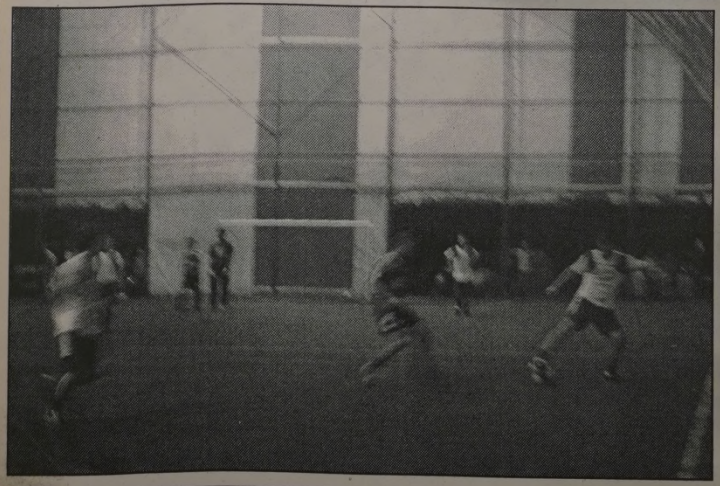

İş-Kur, yeni iş olanakları için kolları sıvadı

Türkiye İş Kurumu (İş-Kur), istihdam projelerini tek tek hayata geçiriyor. Küresel ekonomik krizden etkilenenlere yeni iş kapıları açmak için istihdam paketi kapsamındaki projelere hız verilir ken, bu çerçeve de, meslek edindirme, kamu yararına çalışma ve kendi işini kurma programları uygulanıyor.

Bilgiye göre İş-Kur, istihdam paketi kapsamında istihdam tedbirlerini yaygınlaştırmaya başladı. Kurum, ulusal ve uluslararası kaynaklarla geliştirdiği bu projelerle işsizlik sorununun çözümüne katkı sağlamayı ve krizi fırsata çevirerek, yeni iş olanakları yaratmayı amaçlıyor. Projeleri hayata geçirmek için Türkiye genelinde 81 ilde yoğun bir şekilde uygulama sürecini devam ettiren kurum, iş gücüne meslek edindirme ve mesleğini geliştirme ile kamu yararına çalışma, staj ile kendi işini kurma programlarını sürdürüyor.

Uluslararası kaynakların kullanıldığı projelerde, hibeler, katılım öncesi mali yardımlar ve fonlardan yararlanılıyor. Bu kaynaklarla gerçekleştirilen projeler arasında, istihdamda dezavantajlı gruplar olarak tanımlanan gençlere ve kadınlar ile uzun süreli işsizlere yönelik proje çalışmalar da bulunuyor.

Konuya ilişkin bilgi veren İş-Kur yetkilileri, iş gücünün kalifikas yonunun artırılması ve iş piyasasına girişlerin kolaylaştırılmasına katkıda bulunmak için proje çalışmalarının hızlı bir şekilde sürdüğünü belirttiler.

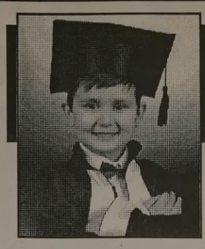

ÇİZİYORUM

Barış Güler'in kaleminden — 10 YAŞ

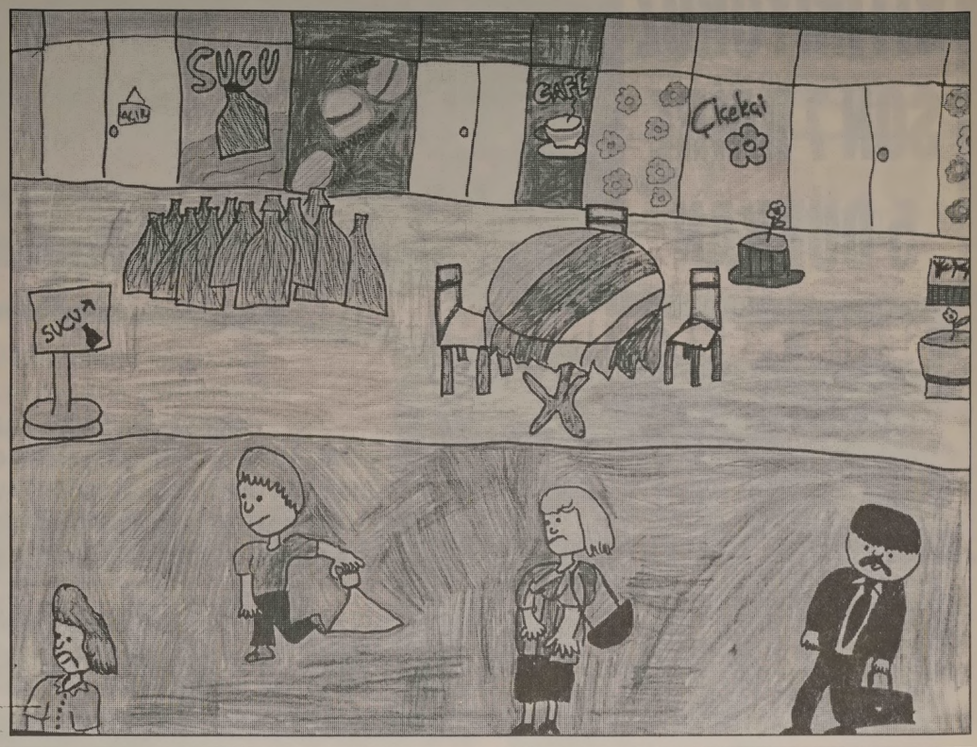

KAYIP Gemlik Lisesi'nden aldığım diplomamı kaybettim. Hükümsüzdür.
SONER YAVUZ

ELEMAN ARANIYOR

LİDER MEDİKAL ORHANGAZİ ŞUBESİNDE ÇALIŞACAK BAYAN ELEMAN ARANIYOR

Müracaatların şahsen ve 1 adet fotoğrafla birlikte yapılması rica olunur.

Camikebir Mh. İstiklal Cad. Garaj Sok. Zeytin Tıp Merkezi yanı
Tel : 573 25 44 ORHANGAZİ

NÖBETÇİ ECZANE

18 Ağustos 2009 Salı
AHSEN ECZANESİ
İstiklal Cad. No: 113
Tel : 513 01 33 GEMLİK

GEMLİK REHBERİ

GEREKLİ TELEFONLAR	
İtfaiye	110
Polis İmdat	155
Jandarma İmdat	156
Jandarma K.	513 10 55
Polis Karakolu	513 18 79
Gar. Kom.	513 12 06
KAYMAKAMLIK	
Kaymakamlık	513 10 51
C.Savcılığı	513 10 53
C.Savcı Yrd.	513 29 54
Emniyet Müd.	513 10 28
ULAŞIM	
METRO	513 12 12
Aydın Turizm	513 20 77
Süzer Turizm	512 10 72
Kanberoğlu-Esadaş	514 45 49
Anıtur	514 47 71
Kamil Koç	513 35 71
HASTANELER	
Devlet Hastanesi	517 34 00
Sahil Dev. Hast.	513 23 29
Mer.Sağ.Ocağı	513 10 68
Tomokay Tomografi	513 65 29
Uzmanlar Tıp Mrk.	513 60 40
TAKSİLER	
Körfez Taksi	513 18 21
Çınar Taksi	513 24 67
Güven Taksi	513 32 40
Gemlik Taksi	513 23 24
Manastır Taksi	517 33 94

RESMİ DAİRELER	
TEK Arıza	513 20 66
TEK İşletme	513 45 03
Statyum	514 00 95
Orm.Böl.Şef.	513 12 86
Milli Eğt. Md.	513 11 74
Halk Kütüphane	513 13 53
Askerlik Şb.	513 10 57
Karayolları	513 13 08
Liman Baş.	513 11 33
Mal Müd.	513 10 95
Nüfus Md.	513 37 42
Özel İd. Md.	513 15 07
Tapu Sicl. Müd.	513 14 14
Müftülük	513 13 64
Gümrük Md.	524 85 86
Tekel Md.	513 10 42
Ver. Dairesi Md.	513 10 92
İlçe Tarım Müd.	513 10 45
İlçe Seç. Md.	513 77 73
Halk Eğitim Müd.	513 18 46
BELEDİYE	
Santral	513 45 21 -23
Başkanlık	513 45 20
Zabıta	513 24 32
Otobüs İşlet.	513 45 21-122
BUSKİ	514 57 96
İtfaiye	513 23 25
Muhasebe Md.	513 45 21-182
Yazı İşl. Md.	513 45 21-111
Su Arıza	Yalnız 185

DENİZ OTOBÜSÜ	
Bursa	256 77 84
Mudanya	544 30 60
Yenikapı	(212) 516 12 12
Yalova	(226) 811 13 23
İDO İmam Aslan Dinlenme Tes.	513 23 94
VAPUR - FERİBOT	
Yalova	(226) 814 10 20
Topçular	(226) 363 43 19
Eskihisar	(262) 655 60 31
OTOBÜS	
Şehirlerarası	261 54 00
Otobüs Terminali	(18 Hat)
DAĞITICILAR	
GEMDAŞ	513 29 29
Aygaz	513 12 95
Habaş	513 16 37
Mogaz	513 75 58
Ergaz	513 88 43
İpragaz	513 22 59
Habaşgaz	513 45 46
Yeni Likitgaz	513 65 00
BP Gaz	514 59 81
Bütünler Likitgaz	513 80 00
Akçagaz	514 88 70
Totalgaz	514 17 00
Akcan Petrol	513 10 79
MAR-PET	513 30 33
Tuncay Otogaz	513 14 25
Beyza Petrol	513 01 03

Gemlik Körfez
GEMLİK'İN İLK GÜNLÜK SİYASİ GAZETESİ
YEREL SÜRELİ YAYIN
YIL : 37 SAYI : 3438
FİYATI : 50 Kr. (KDV Dahil)
Sahibi : Kadri GÜLER
Sorumlu Yazı İşleri Müdürü : Serap GÜLER
Haber Müdürü : Seyfettin ŞEKERSÖZ
İstiklal Cad. Bora Sok. No:3/B
Tel : 513 96 83 Fax : 513 35 95 GEMLİK
Yönetim ve Basım Yeri : KÖRFEZ OFSET
Matbaaclık-Yayıncılık-Reklamcılık Tesisi
İstiklal Cad. Bora Sok. No:3/B GEMLİK
(Dini bayram Günleri ve Pazar günleri yayınlanmaz)

GEMLİK SİNEMA GÜNLÜĞÜ

VENÜS SİNEMASI
USTA
14.00 - 16.15
MARLEY VE BEN
14.15-16.15
Rezervasyon
(Tel : 513 33 21)

G.M.A.
İNŞAAT LTD.ŞTİ.

BİTİRİYORUZ
SON 7 DAİRE
5 DÜKKAN

DOĞRUKENT KONAKEVLER

ŞEHİR MERKEZİNDE GÜVENLİ MODERN YENİ YAŞAM ALANINIZ

DOĞALGAZ KOMBİ SİSTEMİ ve PETEKLER & LAMİNAT PARKE
HAZIR MUTFAK & ISI ve SU YALITIMI & ODALAR AMERİKAN KAPI
GİRİŞ ÇELİK KAPI & KAPALI DEVRE KAMERA SİSTEMİ &
ALÇI SIVA & CEPHE KAPLAMA & OTOPARK & YEŞİL ALAN & PVC PENCERE
BİNA ANA GİRİŞLERDE SENSÖRLÜ AYDINLATMA & GÜVENLİK VE KAPICI DAİRESİ
TÜM SİTEYE TEK GİRİŞ VE GÜVENLİK KAMERA SİSTEMİ & MODERN ÇATI
İZOLASYONU VE ÇATI KAPLAMASI & TÜM SİTEYE YÖNELİK UYDU - TV BAĞLANTISI

Dr. Ziya Kaya Mh. Ilıca Cd. No: 50 - GEMLİK
TEL: 0 532 512 68 83 - 0.224 512 00 58

Gedelek Köyü altındaki yeni
yerimizde hizmetinizdeyiz

BALIK ÇORBASI 3.00 TL
KİREMİTTE MANTAR 4.00 TL
KİREMİTTE ALABALIK 6.00 TL
SAZAN TAVA 6.00 TL
KAHVALTI 8.00 TL
YAYIN ŞİŞ 12.00 TL
KEREVİT 12.00 TL

45 YILLIK TECRÜBE

RAHMİ BABA
RESTAURANT

Gemlik Orhangazi Yolu üzeri Gedelek Köyü altı
Tel : 0 224 586 54 04

ÖZEL AYKENT İLKÖĞRETİM OKULU

ÖZEL AYKENT İLKÖĞRETİM OKULU 2002 GEMLİK

"İyi bir gelecek Aykent ile başlar"

Özel Aykent İlköğretim Okulu ve Anasınıfı 2009-2010 dönemi kayıtları başladı

Gemlik-Orhangazi yolu 2.Km.
Umurbey Paşabahçeler Mevkii
Tel : 513 50 84 GEMLİK
www.aykentilkogretim.k12.tr

OKULUMUZUN YETİŞTİRDİĞİ ÖĞRENCİLER

Hoşgörülüdür, şeffaftır, olaylara profesyonellikle yaklaşır ve çözer, planlıdır, çalışmalarını planlar ve uygular, evrenseldir. çağa ayak uydurmasını bilir, yeniliklere açıktır, süreç odaklıdır, paylaşımcıdır. Her zaman ve her konuda özveri ile çalışır, vefakardır, dostlarını asla unutmaz, sürekli eğitim ilkesi ile hareket eder, kararlı ve tutarlıdır, kendi kararlarını verir ve uygular, özgüveni tamdır. Her yerde ve her ortamda kendini ispatlar, engel tanımaz, "BAŞARACAĞIM" der ve başarır....

Deneyimli kadromuz ve çağdaş eğitim anlayışıyla sizlere en yakın özel okuluz

4-5 YAŞ	4.300 TL
ANA SINIFI	4.500 TL
1. SINIF	5.500 TL
2. SINIF	6.600 TL
3. SINIF	6.600 TL
4. SINIF	6.600 TL
5. SINIF	6.600 TL
6. SINIF	6.600 TL
7. SINIF	6.600 TL
8. SINIF	6.600 TL

Ücretlerimize eğitim-öğretim, yemek, servis ve KDV dahildir.

Kuruluş:1973

Gemlik Körfez

GEMLİK'İN İLK GÜNLÜK SİYASİ GAZETESİ

19 Ağustos 2009 Çarşamba www.gemlikkorfezgazetesi.com info@gemlikkorfezgazetesi.com 50 Kr

ÖZTÜRK

HALI YIKAMA FABRİKASI

"Halı Yıkamak bir Sanattır"

Halılarınız evinizden alınıp özenle yıkandıktan sonra en kısa süre içinde tekrar evinize teslim edilir.

Servisimiz Ücretsizdir.

Dr. Ziya Kaya Mh. Alp Sk. (Emniyet Müdürlüğü arkası)

Alo: 514 57 37

Esnaf, sigara yasağı yürüyüşüne ilgi göstermedi

Ankara Esnaf Odaları tarafından sigara yasağını protesto etmek amacıyla düzenlenen yürüyüşe, Gemlik'ten 3 esnaf gitmek isteyince otobüsler hareket etmedi. Esnaf ve Sanatkarlar Odası Başkanı İbrahim Talan, esnafın duyarsız kaldığını söyledi. 4'de

Marmarabirlik, fiyat farkı ödüyor

Marmarabirlik Genel Merkezi ortaklardan alınan ürün bedellerinin yüzde 10'u oranında fiyat farkı ödemesine başladı. Marmarabirlik Gemlik 72 Nolu Zeytin Tarım Satış Kooperatifi Başkanı Hüseyin Peker, bugünden itibaren Ziraat Bankası Şubesinden ödenmeye başlanacak olan fiyat farklarının toplam 875 bin TL olduğunu bildirdi. Sayfa 2'de

Hüseyin Peker

Güne Bakış

Kadri GÜLER
kadri_guler@hotmail.com

Gemlik'te bir bağ

Dün, gazeteleri abonelere dağıtma görevi yine bana düştü.

En uzak abone noktamız, 66 nolu Taşıyıcılar Kooperatifi...

Ondan önceki durak ise Zeytin Toptancılar Hali...

Gemlik Körfez'in en iyi okurlarından biri de Nazım Bayrak'tır.

Nazım, ne zamandır "Gel seni benim çiftliğe götüreyim" der dururdu.

Geçtiğimiz günlerde tam gidecektik, ağabeyi rahatsızlandı.

Dün, hoş sohbetten sonra, "Hadi kalk gidelim" dedi.

Atladık arabaya, çiflik yoluna koyulduk.

Karsak Köyü girişinde, Recai Asan'ın eski TIR parkının arkasında büyük bir zeytinlikten içeri girdik.

Arazi 90 dönümmüş...

1900 ağaç zeytin fidanı dikmiş ağabey kardeş...

Ağaçlar bakımlı, verimli...

Damlama ile sulanıyor koca zeytinlik..

Nazım, "burası bizim herşeyimiz" diyor..

"Ağabeyimle ikimiz, bu ağaçları ellerimizle dikip büyüttük.."

Nazım Bayrak'ın çiftliğinde benim ilgimi çeken, zeytin ağaçlarından çok kurduğu bağ oldu.

Siyah, pembe, sarı üzümler salkım salkım..

Gemlik'te böylesi büyük bir bağ yok.

Şaşırmadım desem yalan olur.

Nazım, "Çevrede Mudanya da güzel bağcılık yapılıyor. Gemlik'te de bu denli büyük tek bağ bizimki"diyor.

Zeytine alternatif bağcılığa soyunmuş Bayrak kardeşler...

Evinin meyvesi, sebzesi herşeyi yetişiyor bu çiftlikte.

Zeytinciliğin geleceğinin olmadığını gören bir zeytinci, şimdiden önlemini almış ve örnek bir çiftlik yaratmış. Kutlamamak elde değil.

Goodyear DuraGrip

Kilometrelerce... Güvenle...

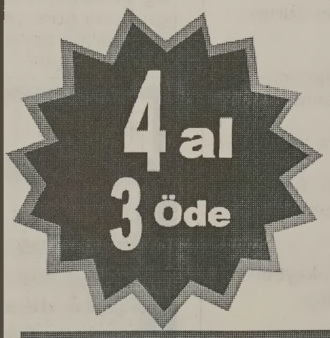

GOODYEAR

Birlikte güvenle

Küçük Sanayi Sitesi B/Blok No:13-14 - GEMLİK
Tel: 0.224 524 74 01

Buluşma

Gürhan ÇETİNKAYA

Alıntı....

Erdal Atabek..

Psikayatri Uzmanı.. Yazar.. Toplum bilimci.. Düşündüklerini yazıya aktaran Atabek, toplu mun dikkatini önemli alanlara yöneltiyor..

Şimdi okuyacağınız yazı "O"ndan.. Tarihini anımsamıyorum ama ne önemi var.. Çünkü yazdıkları hep geçerli..

Hep birlikte okuyalım.. Saptamaları ve bulguları üzerinde önemle durmaya değer nitelik taşıyor.

"Fethullah Hoca, bu kadar dindarligina ragmen HACI degildir. Mekkeye Medineye gidemez.

Neden mi?

Şeriat kanunlarına göre Fethullah hoca ŞEYH statüsüne soyunduğundan ve müritleri oldu ğundan Saudi Arabistan sınırları içerisinde ele geçirilirse hemen katledilir.

Çünki;İslamiyetde şeriatda ve Kuran da şeyhlere ve/veya tarikat liderlerine yer yoktur.

Özetle Allah ile kul arasına kimse giremez!!

Uyandırın. Korkmayın her yerde konuşun konuyu siz açın. Takside taksiciye konu şun. Apartmanda kapıcıya konuşun.Sakallı gazete bayinize konuşun. Eve gelen gündelikçiye konuşun.

Anlatın eğer Fethullah dindarsa peygamber gibi ise neden Amerika'da yaşıyor ?

Neden Mekke'de Kabe yakınlarında bir malikanede değil de Amerika'da FBI çiftliğinde.

Söyleyin bu zat değil miydi 25 yıl o cami senin bu cami benim salya sümük ağlayarak FAİZ haram diyen? Sorun kapıcınıza peki BANK ASYA nedir ?

Önce alıştırmanız gerekir.

Görüntüye. Seslere. Hareketlere. Sessizliğe.

Çevrenizde olup bitenlere.Yavaş yavaş alıştırırsınız.

Alışırlar.

Türbana. Çarşafa, peçeye. Taşyapı'ya.

Oğulların gemilerinin olmasına.

Çocukların televizyon kurmasına.

Yakınların yolsuzluklarına.

Sevgililere alınan evlere. Çokeşliliğe.

Erkeklerin, kadınların ayrı ayrı oturmasına.

Ramazanda öğle yemeği verilmemesine.

Beyaz takkeyle gezenlere.

Hem de öyle alışırsınız ki size çok doğal gelmeye başlar.

Bizde böyle deyip geçmeye başlarsınız.'Galiba demokrasi bu da biz mi anlamıyoruz?' diye kuşkulanırsınız.

Sonra da uyuşursunuz.Yavaş yavaş uyuşursunuz.İçinizden bile tepki duymaz olursunuz.

'En az üç çocuk yapın' derler, dinler geçersiniz. 'Bizi azaltmaya çalışıyorlar' derler, gülme duygunuz bile kaybolmuştur.'Batı'nın ahlaksızlığını aldık' derler, öyle dinler dururs unuz.

Uyuşturmuşlardır sizi.

Bir yandan Çanakkale zaferini kutlarsınız. Öte yandan Çanakkale savaşını yıllar sonra kaybettiğinizi bile fark etmezsiniz.

Başbakanınız planlarını Amerika'ya açıklar.Siz burdan dinlersiniz.

Amerika Ankara'yı işgal etmektedir. Siz İngilizce öğrenmeye çalışırken durumu göremezsiniz.

Alışırsınız ve uyuşursunuz.

Geçmişe dalıp gitmişken, geleceği kaybetmekte olduğunuzu fark edemezsiniz.

Plan da bunun için yapılmıştır.

Önce alıştırma.

Sonra uyuşturma..

Yüzünüze demokrasi derler, arkanızdan gülerler. Yüzünüze çok kültürlülük derler, arkanızdan bölerler. Yüzünüze değişim derler, arkanızdan soyarlar. Yüzünüze gelişim derler, arkanızdan bakarlar.

Alışırsınız. Uyuşursunuz.

Tehlikenin farkında mısınız?

Önce Alıştırma - Sonra Uyuşturma...

Marmarabirlik fiyat farkı ödüyor

Seyfettin ŞEKERSÖZ

Marmarabirlik Genel Merkezi ortaklardan alınan ürün bedellerinin yüzde 10'u oranında fiyat farkı ödemesine başladı. Marmarabirlik Gemlik 72 Nolu Zeytin Tarım Satış Kooperatifi Başkanı Hüseyin Peker, yaptığı açıklamada, bugünden itibaren geçtiğimiz dönem birliğe zeytin vermiş ortaklarına ürün bedellerinin yüzde 10'u oranında fiyat farkı ödeyecek. Kampanya döneminde açıklanan avans fiyat üzerin den ödemelerin yapıldığına dikkat çeken Peker, bugünden itibaren Ziraat Bankası Şubesinden öden meye başlanacak olan fiyat farklarının toplam 875 bin TL olduğunu bildirdi. Kampanya döneminde 2974 ortaktan toplam 3 bin 695 ton zeytin alındığını belirten Peker, bunun karşı lığı olarak da 8 milyon 817 bin TL para ödendiğini açıkladı. Kooperatif üyesi her ortak kampanya döneminde birliğe verdiği zeytin miktarının yüzde 10'u oranında fiyat farkını bugünden itibaren alacak.

Hüseyin Peker

Milli Eğitim 15 bin öğretmen atayacak

Milli Eğitim Bakan lığı, 10 bini sözleş meli, 5 bini kadrolu toplam 15 bin öğretmen ataması yapa cak. Bakanlık atamalar için 26 Ağus tos 2009 tarihini bekliyor. bakanlık atamalar için 26 Ağustos 2009 tarihinde sonuçlanacak öğretmenlerin özür grubuna göre yer değiştirme sonuç larını bekliyor.

RAMAZANA 1 GÜN KALDI
İMSAKİYE ÇEŞİTLERİMİZİ GÖRMEDEN KARAR VERMEYİN
Körfez Ofset
MATBAACILIK - YAYINCILIK - REKLAMCILIK
İstiklal Caddesi Bora Sokak No: 3/B
Tel : (0.224) 513 96 83 GEMLİK

Aydı
AYDI ZEYTİN
SİYAH SALAMURA & YAĞLI SELE ZEYTİNİ
YEŞİL ZEYTİN ve ÇEŞİTLERİ
ZEYTİN YAĞI SATIŞLARIMIZ BAŞLAMIŞTIR.
ÜRÜNLERİMİZ KALİTELİ ve NATURELDİR.

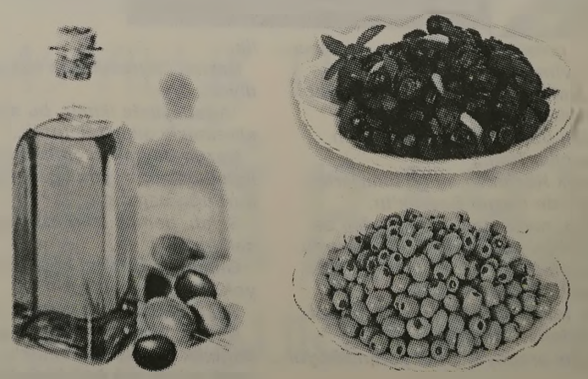

Orhangazi Cd. Gemlikspor Katlı Otopark Köşesi No:25 - GEMLİK
TEL: 0.532 671 21 65

İmamın odasındaki bozuk paraları çalarak, kayıplara karıştılar

Karsak Cami'ne hırsız girdi

Seyfettin ŞEKERSÖZ

Dün sabah namazı sonrasında Karsak Cami'ne giren kişi ya da kişiler imam odasında bulunan yaklaşık 100 TL'ye yakın bozuk parayı alarak kayıplara karıştılar.
Edinilen bilgiye göre, sabah namazı için caminin kapısının açılması üzerine içeri giren kimliği meçhul kişi ya da kişiler, cami imamının bulunduğu odanın kapısının açık olmasını fırsat bilerek içeri girdiler. Odanın içindeki bilgisayarı havanın aydınlanması ve camide insanların bulunması nedeniyle alamayan hırsızlar, çekmecede bulunan yaklaşık 100 liraya yakın bozuk parayı alarak girdikleri gibi camiyi terk ederek kayıplara karıştılar.
Cami imamının odanın kapısının açık olmasından şüphelenerek içeri girmesiyle anlaşılan hırsızlık olayı polise haber verildi.
Olay yerine gelen polis ekipleri parmak izi araştırması yaptılar. Karsak Caminde yapılan hırsızlık olayıyla ilgili soruşturma başlatıldı.

Tartıştığı 3 kardeşini bıçakladı

Bursa'da, kardeşinin aracına zarar verdiği iddiasıyla gözaltına alındıktan sonra cumhuriyet savcılığınca serbest bırakılan genç, tartıştığı 3 kardeşini bıçakladı. Alınan bilgiye göre, merkez Yıldırım ilçesi Zümrütevler Mahallesi Zelil Sokak'ta meydana gelen olayda, Süleyman N. (39), ailevi nedenlerden dolayı arasının bozuk olduğu kardeşi Mesut N.'nin park halindeki aracına zarar verdi. Polis tarafından gözaltına alınan Süleyman N., sevk edildiği Cumhuriyet Savcılığı'nca serbest bırakıldı. Süleyman N., tartıştığı kardeşleri Beytullah (32), Mesut (30) ve Cihan N.'yi (35) bıçakladı. Süleyman N., kardeşleri tarafından darp edilerek yaralandı. Süleyman ve Beytullah N.'nin sağlık durumlarının ciddiyetini koruduğu öğrenildi. Olayla ilgili başlatılan soruşturma sürüyor.

Park yüzünden tartıştığı büfeciyi yaraladı

Bursa'da bir kişi, otomobilini önüne park ettiği için tartıştığı büfeciyi tabancayla vurdu. Alınan bilgiye göre, Emirsultan Mahallesi Doyuran Caddesi üzerinde ekmek büfesi önünde meydana gelen olayda, otomobilini büfenin önüne park eden Mustafa B. (40), üzerine telefon numaralarını da yazarak evine gitti. Gece geç saatlerde çalan telefonunu açan Mustafa B.'nin eşi ile büfeci arasında tartışma yaşandı. Bunun üzerine büfeci Salih K.'nın (47) yanına giden Mustafa B. (47), eşine telefonda küfürlü hakaret ettiği gerekçesiyle tabancayla vurdu. Sağ baldırından yaralanan Salih K., 112 Acil Servis ambulansı ile hastaneye kaldırıldı. Mustafa B., kullandığı silahla birlikte yakalandı.

Genç hırsızı araç takip sistemi yakalattı

Bursa'da babasının şoför olarak çalıştığı işyerinin aracını çalan ehliyetsiz genç araç takip sisteminden yakalandı.
Alınan bilgiye göre, olay sabah 07.00 sıralarında Yıldırım ilçesi Değirmenönü Mahallesi'nde meydana geldi. C.A.'ya otomobili kullanan A.Ö., aracı evinin önüne park ederek istirahate çekildi. A.Ö.'nün oğlu F.Ö. babasının cebinden anahtarı çalarak arabayla kayıplara karıştı. Durumun jandarmaya bildirilmesi üzerine, Bursa İl Jandarma Komutanlığı ekipleri içinde araç takip sistemi bulunan otomobili takip etmeye başladı. Zanlı F.Ö. Balıkesir'in Bandırma ilçesine bağlı Ekincik Köyü yolunda jandarma tarafından yakalandı. Yaşı küçük zanlı ifadesi alındıktan sonra serbest bırakıldı. Çalıntı araç ise firmaya teslim edildi

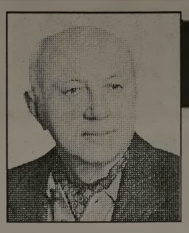

Yazı YORUM

Diş Hekimi
Özcan VURAL
ozcanvural1933@hotmail.com
www.milliyet/blog/özcan vural

İşimiz Allah'a kaldı!...

ÜLKE ekonomisi; ekonomistlere göre kötüye gidiyor..
İktidar, enflasyon, milli gelir, borç ve büyüme oranlarındaki değişiklikleri kendine göre yorumlayarak ekonominin iyi yolda olduğunu vatandaşa yutturmaya çalışıyor.
Peki, biz de onlara inanalım , "İyi" diyelim ama hemen soralım:
"Öyle ise; zam yağmurları niye?"
Neden artırılıyor vergiler? Ekonomistler diyorlar ki;
Bütçe açık veriyor da ondan..
Büyümenin durduğu, küçülmenin artarak yüzde 14' lere ulaştığı bir ülkede ekonomi iyi olur mu? Tabiidir ki olmaz..
Yılın ilk yarısında bütçe açığı 25 milyar lira...
Sayın okurlarım; Bu açık neyle kapanır?
Elbette ki borç alarak ya da ağır zamlar yaparak...
İktidar, ikisini de acımasızca yapıyor!
Belediye seçimleri sırasında, oy kapabilmek için o kadar çok "seçim harcaması" yaptılar ki, (Dağ başındaki elektriksiz evlere buzdolabı dağıttılar.) şimdi bunun acısını halkımız çekiyor.
Bugün yaşanan işsizlik ve yoksullaşma AKP'nin eseridir!
AKP emeklileri, işçiyi, çiftçiyi, memuru yoksullaştırarak bu döneme damgasını vurdu. Vurmaya da devam edecek..
Şimdi "açılım-maçılım" gibi boş işlerle uğraşarak
Vatandaşın dikkatini başka yöne çekmek istiyorlar.
İnsanlarımız, dokunsanız ağlayacak halde...
Bunu bize gelen mesajlardan anlıyoruz. Bir örnek:
Emekli maaşım yetmiyor ve bu hayat yükünü artık omuzlarım kaldırmıyor.
Bittim diyor..
Bazen, bir partiye üye olmadığıma veya bir cemaate girmediğime ya da azınlık olmadığıma hayıflanıyorum.
O tür kişiler için bir yerde iş bulmak sorun olmuyor.
Sabahları okula giden oğluma 1 lira veremediğim için artık oğlumun gözlerine bakamıyorum..
İşsizlikten kaynaklanan parasızlık nedeniyle faturalar geciktiği için sık sık elektrik, su, doğalgaz kesiliyor.
Ailemi bu duruma düşürdüğüm, yoksulluk, umutsuzluk ve çaresizlik acısını yaşattığım için eşimin yüzüne bakamıyorum;
UTANIYORUM! Utanıyorum..
İşimiz Allah'a kalmış çünkü...
Artık, tek sahibimiz o kalmış belli ki...

KAŞEDE BEKLEMEK YOK
KALİTELİ KAŞELER
UYGUN FİYATLARLA
1 SAATTE TESLİM EDİLİR
Körfez Ofset
MATBAACILIK - YAYINCILIK - REKLAMCILIK
İstiklal Caddesi Bora Sokak No : 3/B GEMLİK
Tel : (0.224) 513 96 83 Fax : 513 35 95

Deniz Baykal, 3 Ekim'de Gemlik'e geliyor

CHP Genel Başkanı Deniz Baykal'ın beklenen Bursa gezisinin tarihi ve programı kesinleşti. 2-3 Ekim'de Bursa'ya iki gün ayıracak olan Baykal seçilen CHP'li belediyeleri kutlayıp açılışlar yapacak ve BTSO ile bir araya gelecek.
CHP Bursa İl Örgütü, dün Ankara'dan gelen yeni bir haberle dalgalandı.
CHP lideri Deniz Baykal, yerel seçimler sonrasında kazanılan belediye başkanlıklarına yaptığı kutlama ziyaretleri kapsamında Bursa'ya da davet edilmişti.
Baykal, 2 Ekim 2009 Cuma günü önce İnegöl'e bağlı Kurşunlu beldesine uğrayacak ve ikinci dönem seçilen Erkan Dönmez'i kutlayacak. Ardından Nilüfer'e geçip üçüncü kez seçilen Mustafa Bozbey'i kutlayacak ve Nilüfer Belediyesi'nin bazı hizmetlerinin açılışını yapacak, akşam da BTSO yönetimi ve meclis üyeleriyle bir araya gelecek.
3 Ekim 2009 Cumartesi günü ise önce Gemlik Belediye Başkanı Fatih Mehmet Güler'e kutlama ziyaretini gerçekleştirecek olan Baykal, Gemlik Belediyesi'nin açılışlarına katıldıktan sonra Orhangazi'ye bağlı Yeniköy ve Çakırlı belediyelerini ziyaret edecek.

Deniz Baykal

Esnaf, sigara yasağı yürüyüşüne ilgi göstermedi

Seyfettin ŞEKERSÖZ

Dün Ankara'da Esnaf Odaları Birliği tarafından düzenlenen sigara yasağını protesto yürüyüşüne Gemlikli kahveci esnafı ilgi göstermedi.
Düzenlenen protesto yürüyüşünün zamansız ve yeterince duyurulmadığını ileri süren bazı restoran ve kahvehane işletmecisi ise işlerini bırakamadıkları için Ankara'ya gitmek istemediklerini ifade ettiler.
Gemlik Esnaf ve Sanatkarlar Odası Başkanı İbrahim Talan ile yönetim kurulu üyeleri İsmail Beki, Cahit Arol ve Cezmi Dilsiz, İskele Meydanı'nda uzun süre Ankara'ya gidecek restoran ve kahvehane işletmecilerini beklediler.
Saatlerin 23.00'ü gösterdiğinde ise sadece 3 kişinin İskele Meydanına gelerek Ankara'ya gitmek istemesi ise ilgisizliği yeterince ortaya koydu.
Esnaf ve Sanatkarlar Odası Başkanı İbrahim Talan, yaklaşık 300'ün üzerinde esnafa telefon ile mesaj gönderildiğini belirterek, sigara yasağına tepki gösterilmesine karşın düzenlenen yürüyüşe gitmeyerek esnafın kendi sorununa sahip çıkamadığını söyledi.
Esnaf ve Sanatkarlar Odası olarak 2 adet otobüs tahsis ettiklerini ve otobüslerin plakalarının da Ankara'ya bildirildiğini söyleyen Talan, *"Esnafımız kendini ilgilendiren konuda ne yazık ki duyarsız kalıyor. Şimdi havalar iyi ve kaldırımlarda sigara içiliyor, ancak havalar soğuduğunda bu olmayacak ve sıkıntı o zaman başlayacak. Biz isterdik ki esnafımız Ankara'daki tepki yürüyüşüne katılsın ve sesini duyursun. Maalesef ilgisiz ve duyarsız kalındı"* şeklinde konuştu.
Esnaf ve Sanatkarlar Odası Başkanı İbrahim Talan, Ankara'daki tepki yürüyüşüne sadece 3 kişinin katılmak istemesi nedeniyle otobüslerin kaldırılmadığını bildirdi.

İskele Meydanı'nda protestos yürüyüşü için 3 kişi toplanınca araçlar Ankara'ya hareket etmedi

ELEMAN ARANIYOR
Matbaamızda yetiştirilmek üzere
ÇIRAK ARANIYOR
KÖRFEZ OFSET
İstiklal Caddesi Bora Sokak No : 3/B
(Akbank aralığı Stüdyo Prestij yanı
Tel : (0.224) 513 96 83 GEMLİK

KİRALIK SÜPER LÜKS KAT
EMİN DALKIRAN KORDONU'NDA
240 M2 ALAN ÜZERİNDE
ŞİRKET YÖNETİM MERKEZİ,
SAĞLIK MERKEZİ, BANKA VEYA
ÖZEL BÜRO OLMAYA UYGUN KAT
Tel : 513 10 71
513 96 83
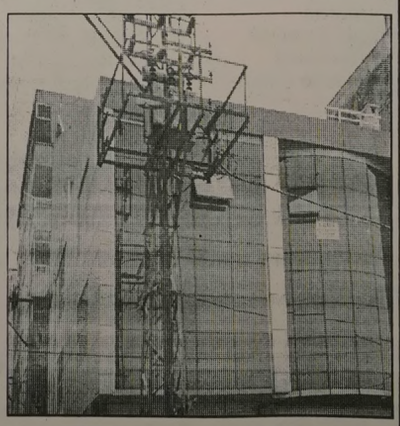

TEMA
"SUYUNU BOŞA HARCAMA"

TEMA Vakfı tarafından başlatılan "Suyunu Boşa Harcama" kampanyasına su tüketiminin önlenmesi için siz de katılın

Hükümet YÖK'ü frenledi, harç bedelleri % 8 zamlandı

Gemlik MYO harç fiyatları belli oldu

Uludağ Üniversitesi, 2009-2010 akademik yılı güz dönemi için katkı paylarını açıkladı. Yüksek Öğretim Kurulu'nun (YÖK) öğrenim katkı paylarına yapacağı zam yaz dönemi boyunca kamuoyunu meşgul etti. Üniversite harçları olarak bilinen katkı paylarına yapılacağı öngörülen yüzde 8 ila bazı programlar için yüzde 500 oranında zamlar ise gerek öğrenciler gerekse velilerin tepkisine neden olmuştu. Öğrenciler zamların geri çekilmesi için çeşitli gösterilerle durumu protesto etmişti. YÖK, protestolara rağmen talep ettiği zam oranlarını Bakanlar Kurulu'nun onayına sunmuş, geçtiğimiz hafta katkı paylarına yüzde 8 oranında zam yapılması kararı ise Bakanlar Kurulu'ndan geçmiş ti.Kuruldan geçen karar sonrası Uludağ Üniversitesi de yeni akademik yıl için fakülte ve meslek yüksekokulları için katkı paylarının miktarlarını belirledi. Uludağ Üniversitesi 2009-2010 güz yarı yılı katkı payı miktarları şu şekilde oluştu:

OKULU VE EĞİTİM GÖRDÜĞÜ PROGRAMI	ÖRGÜN EĞT 1. TAKSİT	İKİNCİ EĞT 1.TAKSİT	YABANCI YILLIK
Tıp Fakültesi	350	...	2.000
İİBF	180	570	1.000
Mühendislik-Mimarlık Fakültesi	230	760	1.300
Veteriner Fakültesi	230	....	1.300
Ziraat Fakültesi	230	....	1.300
Eğitim Fakültesi	170	510	950
İlahiyat Fakültesi	170	510	950
Fen Ed. Fak. Fen Programları	170	640	950
Fen Ed. Fak. Sosyal Programlar	170	480	950
Hukuk Fakültesi	180	....	....
Güzel Sanatlar Fakültesi	190	....	....
Sağlık Yüksekokulu	110	.....	650
Devlet Konservatuvarı	350	....	....
Sağlık Hizmetleri MYO	110	....	....
Teknik Bilimler MYO	110	380	....
Sosyal Bilimler MYO	110	380	....
MKP MYO	110	380	....
Karacabey MYO	110	380	....
İnegöl MYO	110	380	....
İznik MYO	110	....	....
Yenişehir İbrahim Orhan MYO	110	380	....
Orhangazi MYO	110	380	....
Orhaneli MYO	110	380	....
Gemlik A.K.MYO	110	....	....
Keles MYO	110	....	....
Harmancık MYO	110	380	....
Lisansüstü Eğitim	150	....	850

Kızılay, iftardan sonra kan toplayacak

Ramazan ayında düşen kan bağışını artırmak isteyen Türk Kızılayı, Türki ye çapında iftardan sonra kan toplayacak. Türk Kızılayı, Türkiye genelindeki kan merkezlerinde iftar sonrası mesai uygulaması başlatıyor. Uygulamayla görevliler Ramazan ayı boyunca mesai den sonra çalışarak kan bağışlarını kabul edecek. Gezici kan alma birimleri ve özel gece ekipleri de, kan merkezlerine gelemeyen vatandaşların evlerine giderek kan bağışında bulunmalarını sağlayacak. Gezici kan alma araçlarında görev alacak personeller de, gece geç saatlere kadar gönüllü kan bağışçılarının hizmetinde olacak Kızılay Kan Bağış TIR'ları İstanbul, İzmir, Tekirdağ, Kırklareli, Edirne, Denizli, Adana, Osmaniye, Mersin, Yalova, Bursa, Balıkesir gibi illerin yanı sıra Marmaris, Bodrum, Didim, Kuşadası, Çeşme, Dikili, Erdek, Bandırma, Burha niye, Akçay, Altınoluk, Antakya, İskenderun ve Anamur, gibi tatil bölgelerinde de gönüllü kan bağışçıları ile buluşacak. Konuyla ilgili açıklama yapan Türk Kızılayı Genel Başkanı Tekin Küçükali, Ramazan ayında kan bağışındaki düşüşü önlemek amacıyla böyle bir uygulama gerçekleştirecekleri ni söyledi.

Özdilek®

Lig TV'deki Süper Lig Maçlarını Gemlik Özdilek Restaurant'ta İZLEYEBİLİRSİNİZ.

Rezervasyon :

Tel : 513 68 00

Yazlık sinema izleyici rekoru kırdı

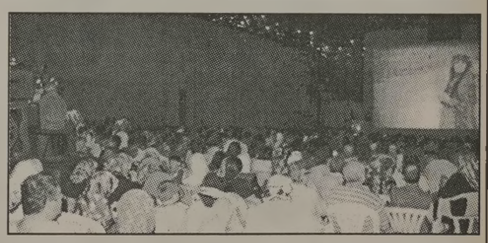

Bursa Büyükşehir Belediyesi'nin Yer kapı'da surlar içinde oluşturduğu ve Türk sinemasına damga sını vuran yapımları Bursalılarla buluş turduğu 'Yazlık Sinema'yı 9 günde yaklaşık 5 bin kişi izledi. Kültür ve sanatı halkın ayağı na götürmeyi ilke edinen Büyükşehir Belediyesi tarafın dan Yerkapı Surla rı'nın tarihi atmosferinde gerçekleştirilen 'Yazlık Sinema', vatandaşlara, eski sinemaların nostaljik tadını yaşattı. Geçmişte yaz gecelerinin vazge çilmezleri arasında yer bulan yazlık sinema keyfini bugünde taşıyan organizasyon, usta sanatçılar Türkan Şoray ve Kadir İna nır'ın başrollerini paylaştığı 'Selvi Boylum Al Yazma lım' filmi ile sona erdi. 7'den 70'e her yaştan vatandaşın yoğun katılım sağla dığı yazlık sinemada, Halit Ziya Uşaklı gil'in başyapıtı romandan uyarla yan, Türk televizyon tarihinin ilk dizi filmi Aşk-ı Memnu, filmin çekildiği 1975 yılında üretilen sinema makinesi ile oynatıl dı. Yazılk Sinema'da oynatılan Karagöz Hacivat Neden Öldü rüldü, Babam ve Oğlum, Dinle Ney den, Eşkıya, Neşeli Günler, Vizontele, Vizontele Tuba ve Devrim Arabaları filmleri 9 gün boyun ca surlar içinde, yıldızlar altında izleyicilerle buluştu.

KAYIP Seri A 1501'den 1546'ya kadar kullanılmış, 1547'den 1550'ye kadar kullanılmamış 1 cilt müstahsil makbuzu kaybolmuştur. Hükümsüzdür. HASAN YILDIRIM

KAYIP Gemlik Gümrük Müdürlüğünce onaylı 03.08.2009 tarih ve EX 039397 nolu ile 10.08.2009 tarih ve EX 040626 nolu Gümrük çıkış beyannameleri zayi olmuştur. Hükümsüzdür. GRAM Gıda Tekel Mad. Tic. A.Ş.

özel elma şekeri KREŞLERİ

GEMLİK'İN İLK ÖZEL OKUL ÖNCESİ EĞİTİM KURUMU

KREŞ VE HAZIRLIK SINIFI (2-6 YAŞ) HER YAŞ İÇİN AYRI SINIFLARIMIZ VE İKİ BİNAMIZLA 10 YILDIR ATATÜRK İLKELERİNE BAĞLI, YARATICI, KENDİNE GÜVENEN, SORUMLULUK BİLİNCİNE SAHİP, DOĞAYA VE İNSANA SAYGILI MUTLU BİREYLER YETİŞTİRİYORUZ.

2009-2010 EĞİTİM-ÖĞRETİM YILI KAYITLARIMIZ DEVAM EDİYOR

ERKEN KAYIT ÖZEL FİYATLARIMIZDAN YARARLANMAK İÇİN

info@elmasekerikres.com veya 517 19 67 telefon ya da 517 19 12 nolu faksımızdan detaylı bilgi alabilirsiniz

LİBERTY (ŞEKER) SİGORTA

Macide ÖZALP

TRAFİK, KASKO, DASK, HER TÜRLÜ SİGORTA İŞLEMLERİ İŞ VE KONUT SİGORTALARI, FERDİ KAZA POLİÇELERİ YAPILIR

BAY MUSTAFA ÖZALP EMLAK'TAN

Her Çeşit Emlak Alım, Satım ve Kiralama Hizmetleri

Daire, Zeytinlik, Villa, Dükkan, Arsa, Arazi

MORTGAGE BROKER'İ

TAPU TAKİP İŞLERİ YAPILIR

ACİL SATILIK ve KİRALIKLARINIZ İÇİN BİZİ ARAYINIZ

Kayıkhane Sitesi C Blok'ta KİRALIK DAİRE

Manastır İlknur Sitesi E Blok 5 ile 10. kat Satılık veya Kiralık

Balıkpazarı 1. Kat 2+1 doğalgazlı Satılık Daire

Balıkpazarı Alemdar Cad. Civarı 120 m2 3+1 kombi, pimapen, laminant parke 65.000- TL

Manastır Merkezde 1382 metre, 1539 metre - 5760 m2 (Kumla yolu) Manastır'da 800 m2 imarlı arsa)

Hisartepe Mh. Hisar Sit. 120 m2 Satılık Daire 65.00 TL

Manastır Aydın Sitesi 2. Kat 2+1 Ful Eşyalı KİRALIK DAİRE

Sigorta Hastanesi ilerisi 3+1, 130 m2, 3 cepheli, asansönlü, kaloriferli, bakımlı, deniz görür KİRALIK DAİRE 400.00- TL

3 Ayrı Daireli Müstakil Ev (Bahçe İçinde)Yeni Devlet Hastanesi Altı

Belde Sit. 2. Kat 3+1, 3 cephe, 3 balkon ful deniz manzaralı 135 m2 65.000-TL

Manastır Sefa Aile Çay Bahçesi civarında 1. kat 140 m2 3+1 kalorifer asansörlü 65.000 TL

K.Kumla'da Ayazma Mevkii 6 Dönüm Zeytinlik

Bursa ve Gemlik'te Kiralık - Satılık Arsa-Vila -Daire bulunur.

Gemlik Sanayi Sitesi A/Blok 180 m2

Yeni Sölöz Bağlar Mevki 70 ağaç zeytin 2000 m2

K.Kumla Marsas Sitesi 2+1, 70 m2, masrafsız, denize sıfır. 41.000 TL

KONUT KREDİLERİNE ARACILIK YAPILIR.

Tel : 513 24 74 Fax: 514 10 21

Umurbey DÜĞÜN SALONLARI

HERŞEY DAHİL

- SATEN GİYDİRİLMİŞ SANDALYE VE MASALAR
- 1. KALİTE SERVİS MALZEMELERİ
- ÜCRETSİZ ULAŞIM
- LİMİTSİZ MEŞRUBAT
- 13 KATLI PASTA
- ÇEREZ
- PİYANİST
- VİDEO ÇEKİMİ

HAFTA İÇİ 2.200.00- TL

GEMLİK'TE EŞİ BENZERİ OLMAYAN 1000 KİŞİLİK BALO SALONU ve 350 KİŞİLİK TERAS SALONU İLE TANINMIŞ EN BÜYÜK OTELLERDEKİ MUHTEŞEM BALO SALONLARINI ARATMAYACAK NİTELİKTE KALİTE ve HİZMET STANDARTLARI İLE KARŞINIZDAYIZ.

KREDİ KARTINA TAKSİT İMKANI

YEMEKLİ HERŞEY DAHİL

- TEREYAĞLI TAVUKLU PİLAV
- SATEN GİYDİRİLMİŞ SANDALYE VE MASALAR
- 1. KALİTE SERVİS MALZEMELERİ
- ÜCRETSİZ ULAŞIM
- LİMİTSİZ MEŞRUBAT - AYRAN
- 13 KATLI PASTA
- ÇEREZ
- PİYANİST - VİDEO ÇEKİMİ

HAFTA SONU GÜNDÜZ 3.000.00 TL

Atatürk Caddesi Parsbey Mh. No:55 - Umurbey / GEMLİK

TEL: 0.224 525 17 00 - GSM: 0.532 546 45 75 - www.suren.com.tr

Düşünsel Boyut

Yelda BAYKIZ
e-mail: yeldabykz@gmail.com

Okur mailleri....

Sayın Baykız
Manastır semtinde ATM ihtiyacı hakkındaki yazınızı okudum. Semtimizin sorunlarını köşenizde dile getirmenizden cesaret alarak bende yaklaşık 7 yıldır bizzat Sn Turgut başkana ve Sn Güler başkana sözlü ve yazılı olarak iletti ğim ama halen çözülmeyen sorunu size de anlatarak, 100.Yıl Sitesi ve civar sakinleri ola rak yardımlarınızı rica etmekteyim. Bildiğiniz uzere Can Market'ten sonra Kumla yolunun sağında ve solunda kaldırım bulunmamaktadır. Bu yol üzerinde semt sakinleri sabah ve akşamları yürüyüş yapmakta, küçük öğrenciler yürüyerek okula gidip gelmektedir. Buda kazalara davetiye çıkartmakta ve korkulara neden olmaktadır. Bursa Büyükşehir Belediye si nerdeyse Dürdane rampasına kadar sağlı sollu kaldırım ve bisiklet yolu yaptı. Bizde Belediyemizden Kumla girişine kadar kaldırım yapılmasını isteriz. Uygun bulur ve konuyu köşenizde dile getirirseniz memnun olurum.
Çalışmalarınızda başarılar dilerim.
Not:Belediye Başkanlığınabu konu ve bazı diğer sorunları belirten yazılı başvurumuz bulunmaktadır.

Orhan KIVANÇ

Merhaba Yelda Hanım,
Gemlik'in sorunlarını köşenizde vücut bulduramanız takdire değer. Teşekkür ederiz. Şu an ilçenin en büyük sorunlarından biri bence PTT'de yaşanan sıra rezilliği. Bu kadar vatandaşa çile çektirilmez. Güya yeni şube açtılar. Kalabalık yine aynı. Sıranız gelmek bilmiyor. Gişelerin hepsi çalışmıyor. Yetkililer uyuyor mu? Uyuyorlarsa görevi derhal bıraksınlar. Çünkü almamız gereken çok yol var.
Saygılar

Sergüzeşt Bulan

Sayın Baykız,
Sorunları yaza yaza bitiremediniz ama ben de buna yeni olmasa da bir şeyler eklemek istiyorum. Belediyemizin çöp politikasını bir türlü anlamış değilim. Konteynerler ağzına kadar çöp dolu. Boşaltıldığı zamanlarda da yerler çöp suları ve kalıntılarıyla dolu oluyor. Kokusu zaten bir ömür. Hastalıklara yol açacak. Daha fazla itina gerekir diye düşünüyorum
Kolay gelsin.

Celil P.

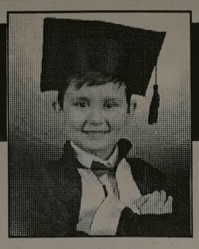

ÇİZİYORUM

Barış Güler'in kaleminden — 10 YAŞ

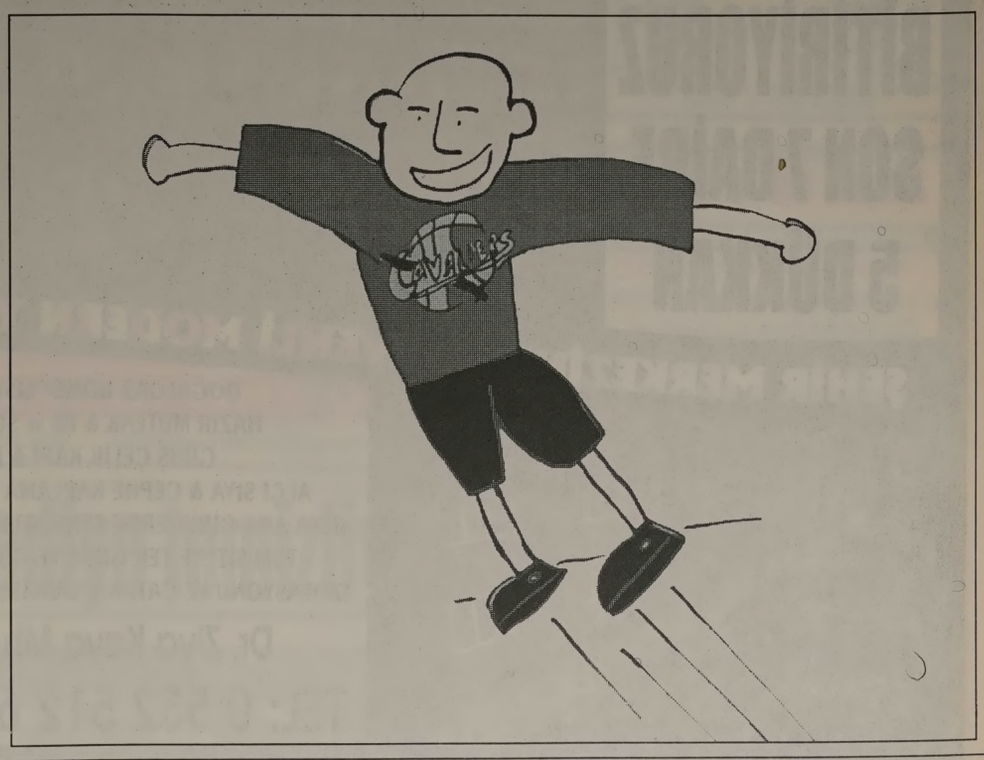

ELEMAN ARANIYOR

LİDER MEDİKAL ORHANGAZİ ŞUBESİNDE ÇALIŞACAK BAYAN ELEMAN ARANIYOR

Müracaatların şahsen ve 1 adet fotoğrafla birlikte yapılması rica olunur.

Camikebir Mh. İstiklal Cad. Garaj Sok. Zeytin Tıp Merkezi yanı Tel : 573 25 44 ORHANGAZİ

NÖBETÇİ ECZANE

19 Ağustos 2009 Çarşamba
ALAGÖZ ECZANESİ
İstiklal Cad. No: 88
Tel : 514 85 65 GEMLİK

GEMLİK REHBERİ

GEREKLİ TELEFONLAR	
İtfaiye	110
Polis İmdat	155
Jandarma İmdat	156
Jandarma K.	513 10 55
Polis Karakolu	513 18 79
Gar. Kom.	513 12 06
KAYMAKAMLIK	
Kaymakamlık	513 10 51
C.Savcılığı	513 10 53
C.Savcı Yrd.	513 29 54
Emniyet Müd.	513 10 28
ULAŞIM	
METRO	513 12 12
Aydın Turizm	513 20 77
Süzer Turizm	512 10 72
Kanberoğlu-Esadaş	514 45 49
Anıtur	514 47 71
Kamil Koç	513 35 71
HASTANELER	
Devlet Hastanesi	517 34 00
Sahil Dev. Hast.	513 23 29
Mer.Sağ.Ocağı	513 10 68
Tomokay Tomografi	513 65 29
Uzmanlar Tıp Mrk.	513 60 40
TAKSİLER	
Körfez Taksi	513 18 21
Çınar Taksi	513 24 67
Güven Taksi	513 32 40
Gemlik Taksi	513 23 24
Manastır Taksi	517 33 94

RESMİ DAİRELER	
TEK Arıza	513 20 66
TEK İşletme	513 45 03
Statyum	514 00 95
Orm.Böl.Şef.	513 12 86
Milli Eğt. Md.	513 11 74
Halk Kütüphane	513 13 53
Askerlik Şb.	513 10 57
Karayolları	513 13 08
Liman Baş.	513 11 33
Mal Müd.	513 10 95
Nüfus Md.	513 37 42
Özel İd. Md.	513 15 07
Tapu Sicl. Müd.	513 14 14
Müftülük	513 13 64
Gümrük Md.	524 85 86
Tekel Md.	513 10 42
Ver. Dairesi Md.	513 10 92
İlçe Tarım Müd.	513 10 45
İlçe Seç. Md.	513 77 73
Halk Eğitim Müd.	513 18 46
BELEDİYE	
Santral	513 45 21 -23
Başkanlık	513 45 20
Zabıta	513 24 32
Otobüs İşlet.	513 45 21-122
BUSKİ	514 57 96
İtfaiye	513 23 25
Muhasebe Md.	513 45 21-182
Yazı İşl. Md.	513 45 21-111
Su Arıza	Yalnız 185

DENİZ OTOBÜSÜ	
Bursa	256 77 84
Mudanya	544 30 60
Yenikapı	(212) 516 12 12
Yalova	(226) 811 13 23
İDO İmam Aslan Dinlenme Tes.	513 23 94
VAPUR - FERİBOT	
Yalova	(226) 814 10 20
Topçular	(226) 363 43 19
Eskihisar	(262) 655 60 31
OTOBÜS	
Şehirlerarası	261 54 00
Otobüs Terminali	(18 Hat)
DAĞITICILAR	
GEMDAŞ	513 29 29
Aygaz	513 12 95
Habaş	513 16 37
Mogaz	513 75 58
Ergaz	513 88 43
İpragaz	513 22 59
Habaşgaz	513 45 46
Yeni Likitgaz	513 65 00
BP Gaz	514 59 81
Bütünler Likitgaz	513 80 00
Akçagaz	514 88 70
Totalgaz	514 17 00
Akcan Petrol	513 10 [illegible]
MAR-PET	513 30 33
Tuncay Otogaz	513 14 25
Beyza Petrol	513 01 03

Gemlik Körfez
GEMLİK'İN İLK GÜNLÜK SİYASİ GAZETESİ

YEREL SÜRELİ YAYIN
YIL : 37 SAYI : 3439
FİYATI : 50 Kr. (KDV Dahil)
Sahibi : Kadri GÜLER
Sorumlu Yazı İşleri Müdürü : Serap GÜLER
Haber Müdürü : Seyfettin ŞEKERSÖZ
İstiklal Cad. Bora Sok. No:3/B
Tel : 513 96 83 Fax : 513 35 95 GEMLİK
Yönetim ve Basım Yeri : KÖRFEZ OFSET
Matbaaclık-Yayıncılık-Reklamcılık Tesisi
İstiklal Cad. Bora Sok. No:3/B GEMLİK
(Dini bayram Günleri ve Pazar günleri yayınlanmaz)

GEMLİK SİNEMA GÜNLÜĞÜ

VENÜS SİNEMASI
USTA
14.00 - 16.15
MARLEY VE BEN
14.15-16.15
Rezervasyon
(Tel : 513 33 21)

G.M.A.
İNŞAAT LTD.ŞTİ.

BİTİRİYORUZ
SON 7 DAİRE
5 DÜKKAN

DOĞRUKENT KONAKEVLER

ŞEHİR MERKEZİNDE GÜVENLİ MODERN YENİ YAŞAM ALANINIZ

DOĞALGAZ KOMBİ SİSTEMİ ve PETEKLER & LAMİNAT PARKE
HAZIR MUTFAK & ISI ve SU YALITIMI & ODALAR AMERİKAN KAPI
GİRİŞ ÇELİK KAPI & KAPALI DEVRE KAMERA SİSTEMİ &
ALÇI SIVA & CEPHE KAPLAMA & OTOPARK & YEŞİL ALAN & PVC PENCERE
BİNA ANA GİRİŞLERDE SENSÖRLÜ AYDINLATMA & GÜVENLİK VE KAPICI DAİRESİ
TÜM SİTEYE TEK GİRİŞ VE GÜVENLİK KAMERA SİSTEMİ & MODERN ÇATI
İZOLASYONU VE ÇATI KAPLAMASI & TÜM SİTEYE YÖNELİK UYDU - TV BAĞLANTISI

Dr. Ziya Kaya Mh. Ilıca Cd. No: 50 - GEMLİK
TEL: 0 532 512 68 83 - 0.224 512 00 58

Gedelek Köyü altındaki yeni
yerimizde hizmetinizdeyiz

BALIK ÇORBASI 3.00 TL
KİREMİTTE MANTAR 4.00 TL
KİREMİTTE ALABALIK 6.00 TL
KAHVALTI 8.00 TL
SAZAN TAVA 6.00 TL
YAYIN ŞIŞ 12.00 TL
KEREVİT 12.00 TL

45 YILLIK TECRÜBE

RAHMİ BABA
RESTAURANT
Gemlik Orhangazi Yolu üzeri Gedelek Köyü altı
Tel : 0 224 586 54 04

ÖZEL AYKENT İLKÖĞRETİM OKULU

"İyi bir gelecek Aykent ile başlar"

Özel Aykent İlköğretim Okulu ve Anasınıfı 2009-2010 dönemi kayıtları başladı

Gemlik-Orhangazi yolu 2.Km.
Umurbey Paşabahçeler Mevkii
Tel : 513 50 84 GEMLİK
www.aykentilkogretim.k12.tr

OKULUMUZUN YETİŞTİRDİĞİ ÖĞRENCİLER

Hoşgörülüdür, şeffaftır, olaylara profesyonellikle yaklaşır ve çözer, planlıdır, çalışmalarını planlar ve uygular, evrenseldir, çağa ayak uydurmasını bilir, yeniliklere açıktır, süreç odaklıdır, paylaşımcıdır. Her zaman ve her konuda özveri ile çalışır, vefakardır, dostlarını asla unutmaz, sürekli eğitim ilkesi ile hareket eder, kararlı ve tutarlıdır, kendi kararlarını verir ve uygular, özgüveni tamdır. Her yerde ve her ortamda kendini ispatlar, engel tanımaz, "BAŞARACAĞIM" der ve başarır....

Deneyimli kadromuz ve çağdaş eğitim anlayışıyla sizlere en yakın özel okuluz

4-5 YAŞ	4.300 TL
ANA SINIFI	4.500 TL
1. SINIF	5.500 TL
2. SINIF	6.600 TL
3. SINIF	6.600 TL
4. SINIF	6.600 TL
5. SINIF	6.600 TL
6. SINIF	6.600 TL
7. SINIF	6.600 TL
8. SINIF	6.600 TL

Ücretlerimize eğitim-öğretim, yemek, servis ve KDV dahildir.

Kuruluş:1973

Gemlik Körfez

GEMLİK'İN İLK GÜNLÜK SİYASİ GAZETESİ

20 Ağustos 2009 Perşembe www.gemlikkorfezgazetesi.com info@gemlikkorfezgazetesi.com 50 Kr

ÖZTÜRK

HALI YIKAMA FABRİKASI

"Halı Yıkamak bir Sanattır"

Halılarınız evinizden alınıp özenle yıkandıktan sonra en kısa süre içinde tekrar evinize teslim edilir.

Servisimiz Ücretsizdir.

Dr. Ziya Kaya Mh. Alp Sk. (Emniyet Müdürlüğü arkası)

Alo: 514 57 37

Pazarcı atıyor, belediye temizliyor

✓ *Salı pazarında esnafın dereye attığı pislikleri Belediye te mizlik işçileri dere içine girerek temizliyor. Yıllardır sorun halin de büyüyen ve bir türlü önlem alınama yan Çarşı Deresi'nin temizliği için başlatı lan poşet dağıtma işlemi de tutmayın ca iş başa düştü. Salı günleri kurulan pazarda gelişigüzel atılan çöplerin bir kısmı derenin kapalı alanına girerken, ka lan kısmı ise temiz lenmeye çalışılıyor. Yapılan tüm uyarıla ra karşın, dere içine atılan çöplerde her geçen gün artma gözleniyor. Çevreye konulan çöp kontey nerleri ise yetersiz kalıyor. Dün, Çarşı Deresine giren temiz lik ekipleri ellerinde araçlarla deredeki çöpleri dışarıya atarak derenin içini temizlediler.*

Çarşı Deresi her salı gün pazarcının attığı pisliklerle doluyor.

Yarın Ramazan

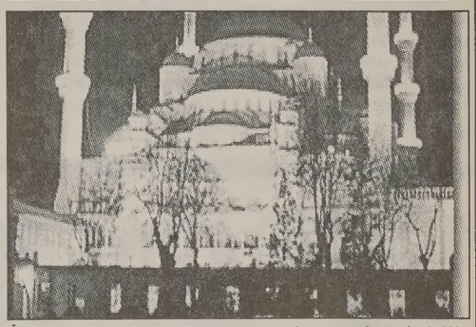

İslam aleminin 11 ayın sultanı olarak bilinen ramazan ayı yarın başlıyor. Müslü manlar, bu akşam ramazanı sahura kalka rak karşıla yacaklar. Ramazanın ilk günü imsak saat 04.39'da başlayacak, oruçlar ise saat 20.02'de bozulacak.

Güne Bakış

Kadri GÜLER
kadri_guler@hotmail.com

Çarşı Deresi

Geçtiğimiz günlerde dostum arkada şım Av. Ali Aksoy bir yazısında 1960 lara doğru, Başbakan Adnan Menderes'in emirleriyle ünlü İtalyan Mimar Piccinato Gemlik'e göndererek, 1949 sel felaketin den sonra kentin nasıl kurtarılabileceğini incelemesini istediğini yazmıştı.

Ben de bu öyküyü rahmetli Süleyman Apak'tan dinlemiştim.

İkimizin de kaynağı aynı kişiydi.

Piccinato Gemlik'i kurtarmak için İznik'ten gelen derenin iki kanal şeklinde de nize dökülmesini, hatta bunların Ve nedik'teki gibi olmasını düşünmüş..

Ama o hayali gerçekleşmese de, İz nik'ten gelen dere, Değirmenler mevkiin den sonra iki kanalla denizle buluşmuş.

Bunlardan birine biz, Çarşı Deresi di yoruz.

Çarşı Deresi kentin tam ortasından geçer...

Gemlik'i adeta ikiye böler..

Bu dere suyu bol olduğu zaman temiz akar, ama su azaldığında hep pistir.

Rahmetli İbrahim Akıt zamanında ise Çarşı Meydanı'ndaki köpründen sonraki kısım denize kadar kapatıldı.

Şimdi o kapatılan bölüm başımızın belası..

Yaklaşık 5 yıldır da trafiğe kapalı.

Üstündeki kapalı bölüm geçen yıl Ticaret Odası tarafından yaptırılan kont rolde bozuk çıktı.

Trafiğe açılma istemi kabul görmedi.

Çarşı Deresi'nin kapalı kısmını BUSKİ ele alıp açması gerekir.

Ama BUSKİ'de kımıldama yok.

Kapalı alanda kitle halinde bir sıkışmış toprak ve metan gazı var.

Birgün felaket kapımızı çalacak..

Çevreye yayılan pis koku ise işin cabası..

Pazarcı esnafın dereye attığı her çöp, kapalı alanın altını daha da tehlikeli hale getiriyor.

Kapalı alan temizlenmeli, Temizlenmeyecekse nedeni halka anlatılmalı.

Goodyear
DuraGrip
Kilometrelerce... Güvenle...

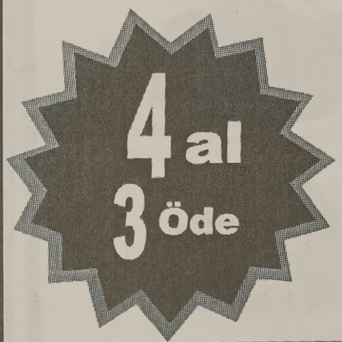

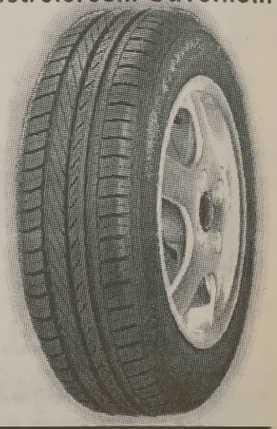

GOODYEAR

Birlikte güvenle

Küçük Sanayi Sitesi B/Blok No:13-14 - GEMLİK
Tel: 0.224 524 74 01

Serbest Kürsü

Yılmaz AKKILIÇ

Açılalım açılmasına da...

Yıl 1970, Ağustos'un ilk yarısı...

Ankara'dan Urfa'daki 20'nci Zırhlı Süvari Tugayı 2'nci Zırhlı Süvari Alayı personel subaylığına atanmışım, kentteki ilk günlerim.

Urfa benim doğduğum, ilkokulun birinci ve ikinci sınıflarında -önce Vatan, sonra İnönü İlkokullarında- okuduğum yer. Özellikle -İbrahim'in Nemrut' un buyruğuyla ateşe savrulup atıldığı mancınığın ayakları olarak söylenceleşen iki Roma kulesinin bulunduğu- Kale'si ve Ayn-ı Zelha veya Halil-Rah man adlarıyla da bilinen Balıklı Göl'ü anılarımda tüm canlılığını korumakta.

Babamın 3'üncü Süvari Alay Komutanlığı göreviyle Urfa'da bulunduğu o çocuk luk yıllarımda, at binmeye meraklıydım. Ara sıra Alay'a gider, usta bir as kerin gözetiminde atlı ge zinti yapardım. Bu gezinti ler sırasında özellikle Kale'nin çevresin do laşmaktan hoşlanırdım. Bugün de canlanır gözle rimde, Kale'nin batı kenarında âdeta balta ağzı gibi keskin ve derin bir hendek vardı. At sırtında o hendeğin kıyısından geçer ken aşağılara bakmak hem ürpermeme, sırtımdan soğuk terler süzülmesine yol açar, hem de kendimi gizliden gizliye bir masal kahramanı gibi hisset-meme neden olurdu...

Ağustosun o ilk yarı sında -fazla gecikmeden- bir akşamüstü fırsatını bulup araç sürücüme Kale'nin doğu kesimine çıkmak için -aklımda kaldığınca- yolu tarif etmeye çalış tım. Ama aradan geçen otuz yıl darmadağın etmişti benim çocukluk anıla rımda kalan balta ağzı hendekle çevrelenmiş batı kesimini Kale'nin. Pıtrak gibi gecekondular doldurmuştu her yanı. Usta sürücüm, Jeep'i adım adım tırmandı rabiliyordu.

İlgimi ne çekti biliyor musunuz?

Onlarca, yüzlerce gece kondu vardı çevrede, ama bir Allah'ın kulu görünmü yordu ortalıkta...

Neden sonra anla dım ki, korkmuşlardı bir askeri aracın gelmesinden, sırra kadem basmış, görünmemeyi yeğlemişlerdi.

Durdurdum aracı, indim, seslenmeye başladım:

"Korkmayın, ben buraya herhangi bir soruşturma veya takip amacıyla gelmedim. Sizin hemşeri nizim ben, Urfalıyım. Yeni atandım, oturup konuşmak, dertleşmek istiyorum!"

Çıt yok!

Israr ettim, tekrar be tekrar seslendim. Derken duvarların kenarlarında önce çocuk, sonra kadın başları belirdi...

Neden sonra birkaç erkek çıktı ortaya. Ayaküstü kendimi tanıttım, anılarımı yaşamak için geldiğimi anlattım. Adamın biri buyruk verdi, bir yatak çıka rıldı, birkaç yastık getirildi. Oturduk, kahve faslı başladı, dostça gülümseyişleriyle çevremi aldılar, kalabalıklaştılar, başladık sohbete...

Neden kaçtıklarını sordum. Aldığım yanıt düşün cemi doğrulardı. Bir kaçak operasyonu için geldiği mi sanmışlardı. Dostluğu ilerlettik. Bu kez "Neden kaçakçılık?" diye sordum.

Evinden yatak yastık çıkarttıran adam ayağa kalktı. Bir işaret yaptı, yanı başında sıralandılar. Başladı saymaya:

"Bu anam, bu bacım, bu karım, bu karımın kar deşi, bu oğlum, bu kızım..."

Ve sürdürdü:

"Traktör geldi, ağa köyden kovdu bizi. Ne top rak var, ne iş! Bey, ne edem ben şimdi kaçakçılık yapmayayım da?.."

***

Bir buçuk yıl öncesine kaydı belleğim. Ankara'da Bahçelievler'de Osman Köksal'ın evindeyiz. General Cemal Madanoğlu anlatıyor:

Harbiye'den yeni mezun olmuş, Urfa'ya jandarma hizmetine vermişler. Dönemin Urfa Valisi, am cası veya bir başka yakını. Emir subayı almış Teğ men Madanoğlu'nu yanına. O sıralar İktisat Vekili olan Celal Bayar, bir inceleme için Urfa'ya gelmiş, gece askeri mahfelde -başka yer yok ki zaten- kent ve yöre sorunlarını konuşuyorlar. Genç emir subayı ayakta pür dikkat dinlemekte.

Vali diyor ki:

"Beyefendi burada insanlar işsiz, güçsüz, aç, pe rişan. Oysa çok verimli üzüm bağlarımız var. Bir şa rap fabrikası..."

Demeye kalmıyor, Celal Bey kesiyor sözünü, şöyle diyor:

"Fevzi (Çakmak) Paşa Diyarbakır'da. Telefo nunuz var, açın bir telefon, anlatın durumu, Uygun bulsun. Hemen kuralım bir şarap fabrikası."

***

Ağustosun ortaları...

İzin ayı. Subayların çoğu yıllık dinlencelerini kullanıyorlar. Yedek subay ve astsubay okulunu biti ren asteğmenler ve astsu bay okullarını bitiren genç astsubaylar gelmiş. Tugay Komutanlığı, yeni gelenlere çevreyi tanıtma görevini bana verdi.

Bindirdim Reo'lara yeni gelenleri, ben önde on lar arkada düştük Harran Ovası'na. Arada duruyor, "İşte bu Cudi Dağı, bunlar Tektek Dağları" diye çevreyi tanıtıyorum ama asıl amacım Harran'la, o bir zamanların en gelişmiş kentiyle tanıştırmak onları.

Varıyoruz Harran'a. Harunürreşit'in sarayını, sarayın fıskiyeli havuzunun hâlâ ayakta kalan enkazını, toprak altında akıp duran su kanallarını -oysa Harran ve çevresi suya hasret-, çağının üni versitesi düzeyinde eğitim verilen medrese örenini, o sıralar rasat kulesi sandığı mız kare prizma minareyi tanıtıyorum.

Arıkovanı görünümlü evlerin orta yerinde tek kat lı, beton bir bina var. Birileri koşuşturup duruyor önünde. Derken başında ageli, kefiyesi gençten biri eteklerini savuraraktan yelem yepelek geliyor bize doğru. Ellerini önünde ka vuşturup boyun büyüyor. Dediği şu:

"Binbaşı Beg, babam sizi davet ediy!"

Farkındayım babasının önemli biri, örneğin bir ağa olduğunun. Zaten kızgınım o gibilere, red-dediyorum. Adam dönüp gidiyor, ardın dan bakıyoruz. Yeniden bize doğru seğirtiyor.

Ben kızgın, "Söyle babana o gelsin" diyorum.

Genç adam neredeyse ağlayacak:

"Binbaşı Beg, Allah rızası için gel, o şıhtır gelemez!"

Özellikle yedek subaylar gitmek, görmek, tanışmak istiyorlar. Razı oluyorum, gidiyoruz. Kapı sahan lığında karşılıyor bizi Şeyh Reşat -hani şu Bekir Yıl dız'ın "Reşo Ağa"sı-, yerlere kadar temenna ederek. İçeri alınıyoruz, minderler, ipek yastıklar...

Kahve mırralar...

İkram, ikram, ikram...

Yan yana oturuyoruz. Bir ara eliyle yüzümün alt tarafını örtüp dikkatlice ba kıyor ve hüzünlü bir sesle:

"Vallah sen Halim begin oğlusun" diyor.

Şaşırıyorum; anlatıyor ki babam otuz yıl önce Urfa'da alay komutanı iken, o da "zatili" askerlik yapmış -kendi atıyla askere giden ve öylece sanırım daha kısa süre silâhaltında kalan süvari erine "zatili" denilirdi-.

Zeki adam, çok zeki...

***

Zaman geçti, aramızda mesafeli bir dostluk oluştu. Ara sıra görüşür olduk. Merak ettim, sordum bir gün:

"Kaç köyün var ağa?"

"Bak" dedi, "bir kere ben ağa değil şıhım (şeyhim). Sırye'deki (Suriye'de ki) köyler elimizden çıktı, Birecik'te niza var (Gazian tep'e bağlı Fırat'ın suladığı Birecik Ovası kesimi), bize seksen üç pare köy kaldı..."

Başka söze gerek var mı?..

***

Ağustosun sonlarına doğru bir gün...

Tugayımız sonbahar tatbikatlarına hazırlanıyor. Tugay Komutanı, Alay Komutanı ve ben, üç araç lık konvoyla Viranşehir yönündeki tatbikat arazisine doğru gidiyoruz. İbrık adlı köyümsü, mezramsı bir yerleşim var. Duruyoruz...

Çevresi bir-bir buçuk metre yükseklikte kerpiç duvarla çevrili bir ev, açık bahçe kapısından içerisi görünüyor. Köşede üstü kareli bezle örtülü bir küp. Belli ki kalubelâdan kalma. Ben meraklıyım zaten, Tugay Komutanı da ilgili anlaşılan. Yaklaşıyoruz küpe, "Yani neredeyse Kalde'den kalma olabilir komutanım" diye mırıldanı yorum. Aramızda konuşu yoruz...

Bir kadın fırlıyor yapıdan. Koşarak geliyor ve küpün örtüsünü kaldırıyor, bu arada anlamadığı-mız bir şeyler söylüyor. Urfa'da ağustos sıcağı, ortalık kavruluyor. Belli ki susa dığımızı sanmış kadınca ğız, ikramda bulunacak. Kenarda asılı uzun saplı kepçeyi daldırıyor küpe, doldurup Tugay Komu tanı'na uzatıyor.

Komutan yüzünü buruş turup arkasını dönüyor, Alay Komutanı da öyle. Ba na uzatıyor kepçeyi kadıncağız. Bakıyorum, suyun içinde incecik, kıvrım kıv rım kırmızı bir kurt âheste beste yüzmekte...

Ben de içmedim, ama o kadının ince -ve bence son derece zarif, saf, mükrim- siluetini unuta-madım hiç!

Canlandıkça gözkapaklarımda, bir sızı duyarım ta içimde...

***

Nisan 1971 başları...

Türk Silâhlı Kuvvetleri'nden ayrılmışım. Urfa, Ankara, Bursa arasında mekik dokumakta; yeni bir yaşam için hazırlık yapmaya çalışmaktayım. Şeyh Reşat ikide bir haber gönderip bir ihtiyacım olup olmadığını sorduruyor, evimle de yakından ilgili.

Vedaa gidiyorum kendisine. Bana dediği şu:

"Gitme, kal burada. Sana bir acente açalım, lastik sat, motor sat. Ben biliyorum sen nesin ama, ister Halk Partisi'nden aday ol, ister Adalet Parti si'nden; ilk seçimde me bus yaptırayım seni..."

Teşekkür ediyorum, birbirimize sarılıp öpüşüyor ve ayrılıyoruz...

***

Neredeyse kırk yıl son ra niçin aktarma gereğini duydum bu bölük pörçük anılarımı?

Önce belirtmeliyim ki, bu kadarla sınırlı değil yaşadıklarım, gezip gördü ğüm, sorunlarına tanık olduğum yerler. Mesleğim - ve merakım- dolayısıyla Anadolu'nun Doğu ve Güneydoğu'sunda çok yer gezdim, çok insan ve ya şam tanıdım, acılarını onlar la birlikte tatmaya çaba ladım.

Ben oralardan ayrıldıktan on beş yıl sonra PKK terörü patladı, kırk yıl son ra Potamyalı Recep Tayyip Erdoğan vahiy inmişçesine "Kürt açılımı"nı başlattı; Norşin-perest Abdullah Gül fırsatlar ülkesinde turlamaya koyuldu.

Ben kolayca dilimize yerleştiği üzere Prusa'ya Bursa, Symirna'ya İzmir, Montania'ya Mudanya, Nikaia'ya İznik -Cevat Şakir'in anlatımıyla Stimpoli'den galat İstanbul-... denilmesinden yanayım. Ama Zeytinbağı'na alışamadım bir türlü Trilya diyorum hâlâ, Gümüştepe'ye de Misi...

Ne ki örneğin bir Potamya da bizde var, Mudanya'nın Dereköy'ü; onu yeni ve tutan, yerleşen adıyla seviyorum -zaten "potamia" da sulak yer, dere kenarı demek, Güneysu gibi-...

Apo'ydu, soyadı Türk olan Ahmet'ti, aynaya bakan Emine'ydi, şuydu, buydu, oydu...

Anlatmak istediğim:

Bu ortalığı toza duma na bulayanlar, kırk yıl önceki anılarımda aktardı ğım Şeyh Reşat adına mı konuşuyorlar, yoksa İb rık'te kızıl bir kurdun kıv rım kıvrım içinde yüzdüğü suyu bana sunan o zarif, saf ve mükrim kadın adına mı? Ya da 1920'lerde sonuçsuz kalan bitmez tükenmez enternasyonal ihtiras adına mı?

Bağışlayın merakımı...

AYDI ZEYTİN

SİYAH SALAMURA & YAĞLI SELE ZEYTİNİ
YEŞİL ZEYTİN ve ÇEŞİTLERİ
ZEYTİN YAĞI SATIŞLARIMIZ BAŞLAMIŞTIR.

ÜRÜNLERİMİZ KALİTELİ ve NATURELDİR.

Orhangazi Cd. Gemlikspor Katlı Otopark Köşesi No:25 - GEMLİK
TEL: 0.532 671 21 65

Engürücük'te ahşap ev yandı

Seyfettin ŞEKERSÖZ

Dün saat 14.00 sıralarında Engürücük Köyü'nde meydana gelen yangında ahşap ev tamamen yandı. Edinilen bilgiye gore, Engürücük Köyü camiinin üst kısmında bulunan ve Ümit Tuna'nın kiracı olarak oturduğu Emine Güneş'e ait ahşap evde dün saat 14.00 sıralarında elektrik kontağından çıktığı sanılan yangın bir anda ahşap evi sarmaya başladı. İtfaiye'ye haber verilmesinden sonra olay yerine gelen ekipler yangının evin yanında bulunan ahşap evlere fazla zarar vermeden müdahalede bulunarak kısa sürede yangını söndürdüler. Evin ahşap olması nedeniyle çıkan yangında evin içindeki eşyaların yandığı bildirilirken, yaralı ya da can kaybı olmadığı öğrenildi

Evini taşlayan borçlusunu av tüfeğiyle vurdu

Bursa'nın İznik ilçesinde marul sattığı şahıstan parasını alamayan bir kişi, sık sık tartıştığı şahsın evini taşlaması üzerine av tüfeğiyle borçlusunu vurdu. Alınan bilgiye göre olay, Selçuk Mahallesi Kapı sokak üzerinde meydana geldi. Ali U'ya (44) bi miktar marul satan Ahmet Y.(28), 400 TL alacağını tahsil edemediği için marul sattığı şahısla sık sık tartışmaya başladı. Evinde oturduğu sırada camlarının kırılması üzerine av tüfeğini alarak pencereye çıkan Ahmet Y, karşısında sattığı marulun parasını alamadığı Ali U'yu görünce ateş etti. Ali U'nun yaralandığı, olayla ilgili soruşturma başlatıldığı bildirildi.

Yolunu kesip para istedi sonra bıçakladı

Bursa'da bir kişi, evine gittiği sırada yolunu kesen zanlının bıçaklı saldırısı sonucu, kolundan yaralandı. Alınan bilgiye göre, merkez Osmangazi ilçesi Soğanlı Mahallesi'nde meydana gelen olayda, yaya olarak evine giden Bayram B.(25)'nin, tanımadığı bir kişi tarafından önü kesildi. Kendisinden para ve cep telefonunu isteyen zanlı tarafından kolundan bıçaklanan Bayram B., ambulansla hastaneye kaldırıldı. Olayla ilgili soruşturma başlatıldı.

5 ayrı evden hırsızlık yapanlar yakayı ele verdi

Bursa'da, 5 ayrı evden hırsızlık yaptığı belirlenen iki kişi gozaltına alındı. Edinilen bilgiye göre, şehir merkezindeki evlerde meydana gelen 5 ayrı hırsızlık olayını inceleyen Emniyet Müdürlüğü Olay Yeri İnceleme ve Kimlik Tespit Şube Müdürlüğü ekipleri, elde edilen çeşitli iz ve delillerden H.T. isimli şahsa ulaştı. Emniyette kaydı bulunan H.T. yapılan operasyonda evinde yakalandı. H.T.'nin sorgusu doğrultusunda, suç ortağı olduğu belirlenen R.Y.K.'da gözaltına alındı. Zanlıların açık kapı ve pencerelerden içeri girerek hırsızlık yaptığı ve bu yolla girdikleri 5 ayrı evden çok miktarda ziynet eşyası çaldıkları öğrenildi. Zanlılar, sorgularının ardından adliyeye sevk edildi.

Bulgaristan'a kaçarken sınırda yakalandı

Bursa'da cezaevi otoparkında çalışırken öldürülen mahkumun katil zanlısı, Kırklareli'nin sınır koyünden Bulgaristan'a kaçmak isterken yakayı ele verdi. Bursa'da yaklaşık iki hafta önce Bursa E Tipi Cezaevi otoparkında çalışırken hısımları tarafından kurşun yağmuruna tutulan Vural Nice'nin katil zanlısı Turgay P., Kırklareli'nin sınır köyü olan Beğendik'te yakayı ele verdi. Ağabeyi Yıldıray P. ile Bulgaristan'a kaçmak isteyen Turgay P., yapılan operasyonla gözaltına alındı. Şahsın Bursa'daki evinde yapılan operasyonda Uğur P. isimli şahıs da gözaltına alınırken, 6 silah ile 99 adet de fişek ele geçirildi. Ele geçirilen silahlardan birinin avukattan alıntı olduğu öğrenildi. Gözaltına alınan şahıslar, ifadeleri alınmak üzere Emniyet Müdürlüğü'ne götürüldü.

Gemlik Körfez
GEMLİK'İN İLK GÜNLÜK SİYASİ GAZETESİ
ABONE OLUN, OKUTUN, OKUYUN

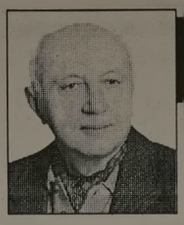

Yazı YORUM

Diş Hekimi
Özcan VURAL
ozcanvural1933@hotmail.com
www.milliyet/blog/özcan vural

İlk şehide saygı!...

SİİRT'in Eruh ilçesinde 25 yıl önce gerçekleştirilen ilk PKK saldırısında şehit düşen jandarma eri Süleyman Aydın, Erzincan'ın Mertekli köyündeki mezarı başında anıldı.

Törende sadece iki kişi vardı: Süleyman Aydın'ın ablası ve ağabeyi!

Bizler için ne kadar acı değil mi ?...

Kürsülerde konuşanlar, şehit cenaze lerinde ekrana görünmek isteyenler nerelerdesiniz ?...

Bunları okuyun belki yüreğiniz sızlar..

Aynı saatlerde Eruh'ta da bir "festival" vardı.

DTP'li belediyenin düzenlediği bir "doğa ve kültür festivali"!

Adının böyle olduğuna bakmayın, herkes biliyor ki bu 25 yıl once Süleyman Aydın'ın şehit düştüğü olayı kutlamak için düzenlenmiş bir festival.

Nitekim DTP Genel Başkan Yardımcısı Emine Ayna törende şöyle konuştu:

"15 Ağustos 1984'te savaş, şiddet başladı diyemeyiz.

Çünkü şiddet Türkiye Cumhuriyeti kurulduğu günden beri var.

Biz 15 Ağustos'u Barış Harekâtı olarak tanımlıyoruz.

PKK, Kürtlerin inkârına ve imhasına karşı barış ve eşitlik için ilk kurşunu sıktı."

Sayın okurlarım; Bu Nasıl bir barış harekâtıysa, 25 yılda on binlerce insanın ölmesine, on binlerce insanın sakat kalmasına neden oldu.

Ve biz şimdi bu arkadaşlarla oturup, "Kürt açılımını" konuşacağız!

PKK da yaptığı açıklamada Abdullah Öca lan'ın açıkladığı plana uyulmaması halinde "eşi görülmemiş bir direnişe hazır oldu ğunu" açıkladı.

DTP'nin ve PKK'nın şunu akıllarına iyice sokmaları gerekiyor:

Silahlı tehdidin olduğu yerde ne demokra si olur ne de barış.

Ortaya çıkıyor ki PKK ve onun silahlı tehdidi altındaki DTP, sürecin gelişmesini kendi varlığı için bir tehdit olarak görüyor.

Çözümü kolaylaştırmak yerine zorlaştırmak için her türlü eylemin içinde olabileceklerini tahmin etmek zor değil

Ancak gelişmeler gösteriyor ki bu açılımı dinamitleyecek en önemli unsur PKK'dan başkası da değil.

PKK, Amerika'nın Kuzey Irak'tan çekilme planları içinde kendisinin olamayacağının farkında ve bu aşamada

Türkiye'deki demokratik gelişmelerin kendi zararına olabileceğinin hesabını yapıyor.

Abdullah Öcalan'ın durduk yerde ortaya çıkıp yol haritası" açıklamasının en önemli nedeni de bu.

Hükümet, bu sorunu çözmekte gerçekten samimiyse yapacağı şey çok açık: Kim seyle pazarlık yapmadan, kapsamlı bir demokratikleşme paketini TBMM'ye sunmak.

TEMA
"SUYUNU BOŞA HARCAMA"
TEMA Vakfı tarafından başlatılan "Suyunu Boşa Harcama" kampanyasına su tüketiminin önlenmesi için siz de katılın

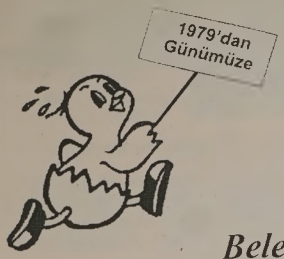

TEŞEKKÜR

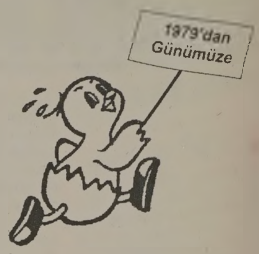

30. kuruluş yıldönümümüz nedeniyle düzenlediğimiz pilav gününe katılarak, bizleri yalnız bırakmayan Belediye Başkanı Sayın Fatih Mehmet Güler'e, İlçe Emniyet Müdürü Sayın Ali Kemal Kurt'a, Belediye İdari Başkanı Sayın Cemil Acar'a, Esnaf ve Sanatkarlar Odası Başkanı Sayın İbrahim Talan'a, İlçe Tarım Müdürü Sayın İbrahim Çetin'e, eski Belediye Başkanı Sayın Mehmet Turgut'a, İl ve Belediye Meclis üyelerine, siyasi parti başkan ve yöneticilerine, daire amirlerine, kurum ve kuruluş yetkililerine, emniyet mensuplarına, Gözde ve Gemaş Yemek Sanayi'ne, aile yakınlarımıza, dost ve müşterilerimize teşekkür bir borç biliriz.

ÇAKMAK TAVUKÇULUK KUYUMCULUK LTD. ŞTİ.

Özdilek

Lig TV'deki Süper Lig Maçlarını Gemlik Özdilek Restaurant'ta İZLEYEBİLİRSİNİZ.

Rezervasyon : Tel : 513 68 00

Özdilek ramazana etkinliklerle giriyor

Serap GÜLER

İlçemizin en büyük süper marketi olan Özdilek Alışveriş Merkezi yarın başlayacak olan Ramazan ayı nedeniyle, bu yıl da değişik etkinlikler hazırladı. Özdilek Halkla İlişkiler Bölümü'nden yapılan açıklamada, kafe, restoran bölümlerinde Ramazan ayı boyunca Perşembe, Cuma ve Pazar günleri iftar saatlerinde fasıl dinletisinin yanında, çocuk oyun odasında Cuma ve Cumartesi günleri saat 21.00'de Karagöz ve Hacivat gösterilerinin yapılacağı bildirildi. Yapılan açıklamada, market bölümlerinde de Ramazana özel gıda bölümlerinin açıldığı, ayrıca özel 4 ayrı erzak paketlerinin de müşterilerinin beğenisine sunulduğu belirtildi.

KAYIP Gemlik Nüfus Müdürlüğünden aldığım nüfus cüzdanımı, İlçe Trafik Şube Müdürlüğünden aldığım ehliyetimi 16.08.2009 tarihinde kaybettim. Hükümsüzdür. ÇİĞDEM KAYHAN

KAYIP Gemlik Nüfus Müdürlüğünden aldığım nüfus cüzdanımı 16.08.2009 tarihinde kaybettim. Hükümsüzdür. İLAYDA KAYHAN

KAYIP Gemlik Ticaret Lisesinden aldığım tastiknamemi kaybettim. Hükümsüzdür. ZELİHA YILDIRIM

KAYIP Artvin Yunuseli Çok Programlı Lisesinden aldığım 2524 nolu tastiknamemi kaybettim. Hükümsüzdür. SELÇUK BAYRAK

Şahinoğulları ile FC Spor takımları finale kaldı

ŞAHİNOĞULLARI

FC SPOR

Seyfettin ŞEKERSÖZ

Şehit Muammer Bıçakçı Futbol Turnuvası'nın ilçe sahasında oynanan yarı final karşılaşmaları sonunda Şahinoğulları takımı ile FC Spor takımları rakiplerini yenerek finale kaldılar.

Yarı finalin ilk maçı Şahinoğulları ile Güzel Nakliyat arasında oynandı. Çekişmeli ve zevkli geçen maçı 2-1 kazanan Şahinoğulları takımı finale kalan ilk takım oldu. Şahinoğulları takımını finale taşıyan golleri 10. dakikada Erhan ve 42. dakikada Özer kaydederken 59. dakikada Nuri'nin penaltı atışını Güzel Nakliyat kalecisi Orhan kurtardı. Şahinoğulları takımından Erhan 55. dakikada ikinci sarıdan kırmızı kartla oyun dışı kalarak finalde oynama hakkını kaybetti. Güzel Nakliyat'ın tek sayısını ise 17. dakikada Cem attı.

Günün ikinci maçında ise f.c. Spor rakibi Gemlik Tayfa'yı 7-2 mağlup ederek finale çıkan ikinci takım oldu. Karşılaşmada F.C. Spor'un gollerini Ömer (3) Orhan Türkmen (2) Orhan Yüce (2) atarken Gemlik Tayfa'nın golleri Mehmet'ten (2) geldi. Turnuvanın finali ise bugün ilçe stadında saat 17.30 da üçüncülük ve 18.30 da birincilik karşılaşmalarıyla son bulacak.

GÜZEL NAKLİYAT

GEMLİK TAYFA

Süper amatör ligde gruplar belli oldu

Seyfettin ŞEKERSÖZ

Toplam 27 takımın mücadele edeceği Süper Amatör Lig fikstür çekimi Osmangazi Belediyesi Ördekli Kültür merkezinde gerçekleştirildi.

25 Eylül 2009 tarihinde start alacak olan 2009-2010 futbol sezonunun kura çekimine Futbol İl Temsilcisi Cem Gençoğlu'nun başkanlığında Kulüp temsilcileri katıldı.

16 ilçe ve 11 merkez takımın kıyasıya mücadele edeceği uzun maraton iki grupta toplam 27 takımla oynanacak. Gemlikspor'un A grubunda yer aldığı kura çekimini yönetim kurulu üyesi Fatih Keke yaptı. Maratonun ilk yarısı 27 Aralık 2009 tarihinde sona ererken ikinci yarı ise 9 Ocak 2010 tarihinde start alacak.

27-30 Kasım 2009 tarihlerindeki Kurban Bayramı nedeniyle de liglere ara verilecek. Gruplarda ilk iki sırayı alan takımlar 3. lig terfilerine direk katılırken son 3 sırayı alacak takımlar ise bir alt kümeye düşecekler. Türkiye Futbol Federasyonu'nun bu yıl aldığı karar neticesinde her ilden terfilere katılacak takım sayısı azaltılırken Bursa'dan terfilere katılacak takım sayısı ise bire indirildi.

Gemlikspor'un yer aldığı A grubunda şu takımlar yer aldı.

1- Gürsu Belediyespor,
2- Yenicespor,
3- Yenişehir Belediyespor,
4- Mudanya,
5- Gemlikspor,
6- Altınok,
7- Emniyetspor,
8- Krb. Gençlerbirliği,
9- Merinos,
10- Duaçınarı,
11- Kafkasspor,
12- Demirtaş,
13- Tofaş,
14- MK Paşaspor

Süper Amatör Küme ligi maç fikstürü ise önümüzdeki günlerde çekilecek.

özel elma şekeri 1999
KREŞLERİ

GEMLİK'İN İLK ÖZEL OKUL ÖNCESİ EĞİTİM KURUMU

KREŞ ve HAZIRLIK SINIFI (2-6 YAŞ) HER YAŞ İÇİN AYRI SINIFLARIMIZ VE İKİ BİNAMIZLA 10 YILDIR ATATÜRK İLKELERİNE BAĞLI, YARATICI, KENDİNE GÜVENEN, SORUMLULUK BİLİNCİNE SAHİP, DOĞAYA VE İNSANA SAYGILI MUTLU BİREYLER YETİŞTİRİYORUZ.

2009-2010 EĞİTİM-ÖĞRETİM YILI KAYITLARIMIZ DEVAM EDİYOR

ERKEN KAYIT ÖZEL FİYATLARIMIZDAN YARARLANMAK İÇİN

info@elmasekerikres.com veya 517 19 67 telefon ya da 517 19 12 nolu faksımızdan detaylı bilgi alabilirsiniz

LİBERTY (ŞEKER) SİGORTA
Macide ÖZALP
TRAFİK, KASKO, DASK, HER TÜRLÜ SİGORTA İŞLEMLERİ
İŞ VE KONUT SİGORTALARI, FERDİ KAZA POLİÇELERİ YAPILIR
BAY MUSTAFA ÖZALP EMLAK'TAN
Her Çeşit Emlak Alım, Satım ve Kiralama Hizmetleri
Daire, Zeytinlik, Villa, Dükkan, Arsa, Arazi
MORTGAGE BROKER'İ
TAPU TAKİP İŞLERİ YAPILIR
ACİL SATILIK ve KİRALIKLARINIZ İÇİN BİZİ ARAYINIZ

Kayıkhane Sitesi C Blok'ta KİRALIK DAİRE
Manastır İlknur Sitesi E Blok 5 ile 10. kat Satılık veya Kiralık
Balıkpazarı 1. Kat 2+1 doğalgazlı Satılık Daire
Balıkpazarı Alemdar Cad. Civarı 120 m2 3+1 kombi, pimapen, laminant parke 65.000- TL
Manastır Merkezde 1382 metre, 1539 metre - 5760 m2 (Kumla yolu) Manastır'da 800 m2 imarlı arsa)
Hisartepe Mh. Hisar Sit. 120 m2 Satılık Daire 65.00 TL
Manastır Aydın Sitesi 2. Kat 2+1 Ful Eşyalı KİRALIK DAİRE
Sigorta Hastanesi ilerisi 3+1, 130 m2, 3 cepheli, asansönlü, kaloriferli, bakımlı, deniz görür KİRALIK DAİRE 400.00- TL
3 Ayrı Daireli Müstakil Ev (Bahçe İçinde)Yeni Devlet Hastanesi Altı
Belde Sit. 2. Kat 3+1, 3 cephe, 3 balkon ful deniz manzaralı 135 m2 65.000-TL
Manastır Sefa Aile Çay Bahçesi civarında 1. kat 140 m2 3+1 kalorifer asansörlü 65.000 TL
K.Kumla'da Ayazma Mevkii 6 Dönüm Zeytinlik
Bursa ve Gemlik'te Kiralık - Satılık Arsa-Vila -Daire bulunur.
Gemlik Sanayi Sitesi A/Blok 180 m2
Yeni Sölöz Bağlar Mevki 70 ağaç zeytin 2000 m2
K.Kumla Marsas Sitesi 2+1, 70 m2, masrafsız, denize sıfır. 41.000 TL

KONUT KREDİLERİNE ARACILIK YAPILIR.
Tel : 513 24 74 Fax: 514 10 21

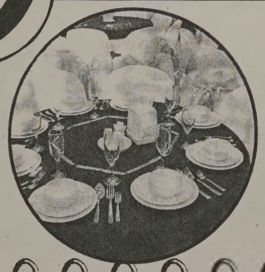

Umurbey
DÜĞÜN SALONLARI

HERŞEY DAHİL
- SATEN GİYDİRİLMİŞ SANDALYE VE MASALAR
- 1. KALİTE SERVİS MALZEMELERİ
- ÜCRETSİZ ULAŞIM
- LİMİTSİZ MEŞRUBAT
- 13 KATLI PASTA
- ÇEREZ
- PİYANİST
- VİDEO ÇEKİMİ

HAFTA İÇİ 2.200.00- TL

GEMLİK'TE EŞİ BENZERİ OLMAYAN 1000 KİŞİLİK BALO SALONU ve 350 KİŞİLİK TERAS SALONU İLE TANINMIŞ EN BÜYÜK OTELLERDEKİ MUHTEŞEM BALO SALONLARINI ARATMAYACAK NİTELİKTE KALİTE ve HİZMET STANDARTLARI İLE KARŞINIZDAYIZ.

KREDİ KARTINA TAKSİT İMKANI

YEMEKLİ HERŞEY DAHİL
- TEREYAĞLI TAVUKLU PİLAV
- SATEN GİYDİRİLMİŞ SANDALYE VE MASALAR
- 1. KALİTE SERVİS MALZEMELERİ
- ÜCRETSİZ ULAŞIM
- LİMİTSİZ MEŞRUBAT - AYRAN
- 13 KATLI PASTA
- ÇEREZ
- PİYANİST - VİDEO ÇEKİMİ

HAFTA SONU GÜNDÜZ 3.000.00 TL

Atatürk Caddesi Parsbey Mh. No:55 - Umurbey / GEMLİK
TEL: 0.224 525 17 00 - GSM: 0.532 546 45 75 - www.suren.com.tr

Konutta yeni faiz indirimleri gelecek

Merkez Bankası'nın faiz indirimlerinin ardından kısa vadeli konut kredisinde faizleri yüzde 1'in altına çeken bankalar, 5-7 yıl vadeli konut kredilerinde indirim sinyali verdi. Bankacılar bu yıl içinde indirim yapa caklarını belirtiyor. Merkez Bankası'nın aralıksız faiz indirimlerinde 10'uncu aya ulaşılırken, bono ve mevduat faizleri son 1 ayda tek haneye indi, bankalar bireysel kredi faizlerini de yeni yeni düşürmeye başladı. Bankalardaki faiz yarışının ilk adresi konut kredileri oldu. İki gün içinde bankalar kısa vadeli konut kredilerinin faizlerini yüzde 1'in altına çekti. Akbank 24 aya kadar olan vadeler için faizi yüzde 0.99, Garanti Bankası yüzde 0.96, İş Bankası yüzde 0.82, Yapı Kredi Bankası yüzde 0.83, AnadoluBank da yüzde 0.99'a indirdi. Kısa vadeli konut kredilerinde yapılan bu indirim, dosya ve sigorta giderleri gibi ek masraflar nedeniyle vatandaşa çok yansımasa da önümüzdeki günler için umut ışığı oldu.

KISA VADELİ KREDİYE TALEP YOK

1-2 yıl vadeli konut kredilerine genelde talep olmadığını hatırlatan bankacılar, uzun vadeli konut kredilerinde faiz indirimi sinyali verdi. Garanti Bankası Genel Müdürü Ergun Özen, "Bankaların uzun vadeli fonlama maliyetleri gerileyebilir. Talebin olduğu 5-7 yıl vadeli kredilere bu düşüş yıl içinde yansıtılır" dedi.

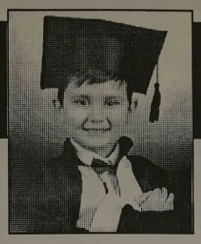

ÇİZİYORUM

Barış Güler'in kaleminden — 10 YAŞ

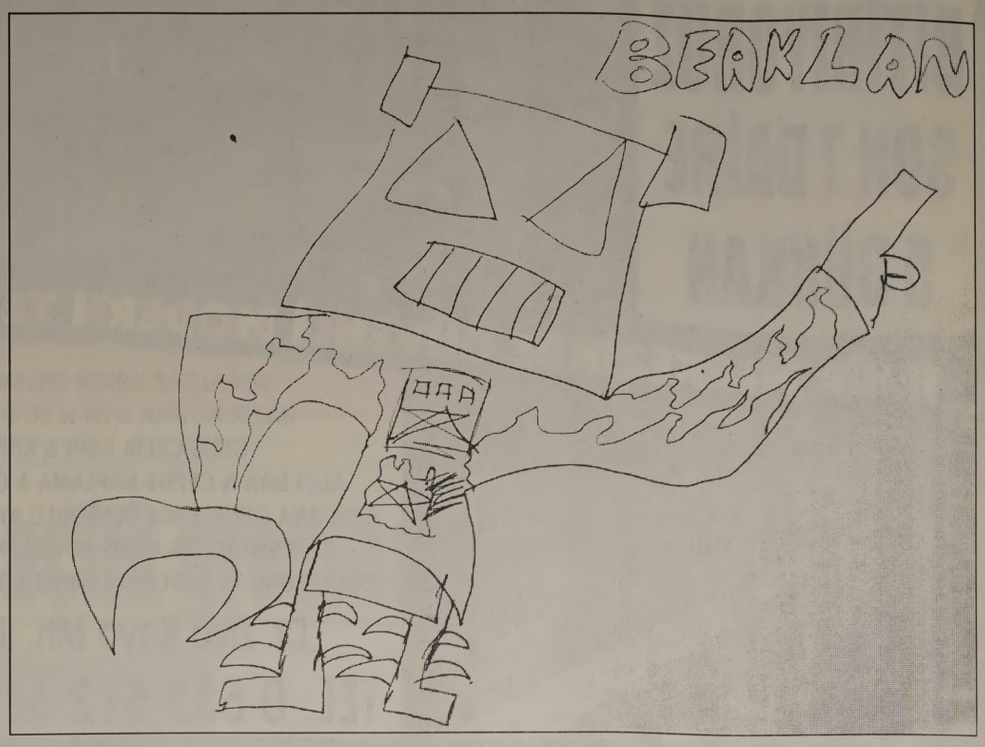

ELEMAN ARANIYOR

LİDER MEDİKAL ORHANGAZİ ŞUBESİNDE ÇALIŞACAK BAYAN ELEMAN ARANIYOR

Müracaatların şahsen ve 1 adet fotoğrafla birlikte yapılması rica olunur.

Camikebir Mh. İstiklal Cad. Garaj Sok. Zeytin Tıp Merkezi yanı Tel : 573 25 44 ORHANGAZİ

NÖBETÇİ ECZANE

20 Ağustos 2009 Perşembe

ELİF ECZANESİ

ABONE OLDUNUZ MU?

Gemlik Körfez

ABONE OLUN OKUYUN OKUTUN

GEMLİK REHBERİ

GEREKLİ TELEFONLAR	
İtfaiye	110
Polis İmdat	155
Jandarma İmdat	156
Jandarma K.	513 10 55
Polis Karakolu	513 18 79
Gar. Kom.	513 12 06
KAYMAKAMLIK	
Kaymakamlık	513 10 51
C.Savcılığı	513 10 53
C.Savcı Yrd.	513 29 54
Emniyet Müd.	513 10 28
ULAŞIM	
METRO	513 12 12
Aydın Turizm	513 20 77
Süzer Turizm	512 10 72
Kanberoğlu-Esadaş	514 45 49
Anıtur	514 47 71
Kamil Koç	513 35 71
HASTANELER	
Devlet Hastanesi	517 34 00
Sahil Dev. Hast.	513 23 29
Mer.Sağ.Ocağı	513 10 68
Tomokay Tomografi	513 65 29
Uzmanlar Tıp Mrk.	513 60 40
TAKSİLER	
Körfez Taksi	513 18 21
Çınar Taksi	513 24 67
Güven Taksi	513 32 40
Gemlik Taksi	513 23 24
Manastır Taksi	517 33 94

RESMİ DAİRELER	
TEK Arıza	513 20 66
TEK İşletme	513 45 03
Statyum	514 00 95
Orm.Böl.Şef.	513 12 86
Milli Eğt. Md.	513 11 74
Halk Kütüphane	513 13 53
Askerlik Şb.	513 10 57
Karayolları	513 13 08
Liman Baş.	513 11 33
Mal Müd.	513 10 95
Nüfus Md.	513 37 42
Özel İd. Md.	513 15 07
Tapu Sicl. Müd.	513 14 14
Müftülük	513 13 64
Gümrük Md.	524 85 86
Tekel Md.	513 10 42
Ver. Dairesi Md.	513 10 92
İlçe Tarım Müd.	513 10 45
İlçe Seç. Md.	513 77 73
Halk Eğitim Müd.	513 18 46
BELEDİYE	
Santral	513 45 21 -23
Başkanlık	513 45 20
Zabıta	513 24 32
Otobüs İşlet.	513 45 21-122
BUSKİ	514 57 96
İtfaiye	513 23 25
Muhasebe Md.	513 45 21-182
Yazı İşl. Md.	513 45 21-111
Su Arıza	Yalnız 185

DENİZ OTOBÜSÜ	
Bursa	256 77 84
Mudanya	544 30 60
Yenikapı	(212) 516 12 12
Yalova	(226) 811 13 23
İDO İmam Aslan Dinlenme Tes.	513 23 94
VAPUR - FERİBOT	
Yalova	(226) 814 10 20
Topçular	(226) 363 43 19
Eskihisar	(262) 655 60 31
OTOBÜS	
Şehirlerarası	261 54 00
Otobüs Terminali	(18 Hat)
DAĞITICILAR	
GEMDAŞ	513 29 29
Aygaz	513 12 95
Habaş	513 16 37
Mogaz	513 75 58
Ergaz	513 88 43
İpragaz	513 22 59
Habaşgaz	513 45 46
Yeni Likitgaz	513 65 00
BP Gaz	514 59 81
Bütünler Likitgaz	513 80 00
Akçagaz	514 88 70
Totalgaz	514 17 00
Akcan Petrol	513 10 79
MAR-PET	513 30 33
Tuncay Otogaz	513 14 25
Bayza Petrol	513 01 03

Gemlik Körfez

GEMLİK'İN İLK GÜNLÜK SİYASİ GAZETESİ

YEREL SÜRELİ YAYIN

YIL : 37 SAYI : 3440

FİYATI : 50 Kr. (KDV Dahil)

Sahibi : Kadri GÜLER

Sorumlu Yazı İşleri Müdürü : Serap GÜLER

Haber Müdürü : Seyfettin ŞEKERSÖZ

İstiklal Cad. Bora Sok. No:3/B

Tel : 513 96 83 Fax : 513 35 95 GEMLİK

Yönetim ve Basım Yeri : KÖRFEZ OFSET

Matbaaclık-Yayıncılık-Reklamcılık Tesisi

İstiklal Cad. Bora Sok. No:3/B GEMLİK

(Dini bayram Günleri ve Pazar günleri yayınlanmaz)

GEMLİK SİNEMA GÜNLÜĞÜ

VENÜS SİNEMASI

USTA

14.00 - 16.15

MARLEY VE BEN

14.15-16.15

Rezervasyon

(Tel : 513 33 21)

İNŞAAT LTD.ŞTİ.

BİTİRİYORUZ
SON 7 DAİRE
5 DÜKKAN

ŞEHİR MERKEZİNDE GÜVENLİ MODERN YENİ YAŞAM ALANINIZ

DOĞALGAZ KOMBİ SİSTEMİ VE PETEKLER & LAMİNAT PARKE
HAZIR MUTFAK & ISI VE SU YALITIMI & ODALAR AMERİKAN KAPI
GİRİŞ ÇELİK KAPI & KAPALI DEVRE KAMERA SİSTEMİ &
ALÇI SIVA & CEPHE KAPLAMA & OTOPARK & YEŞİL ALAN & PVC PENCERE
BİNA ANA GİRİŞLERDE SENSÖRLÜ AYDINLATMA & GÜVENLİK VE KAPICI DAİRESİ
TÜM SİTEYE TEK GİRİŞ VE GÜVENLİK KAMERA SİSTEMİ & MODERN ÇATI
İZOLASYONU VE ÇATI KAPLAMASI & TÜM SİTEYE YÖNELİK UYDU - TV BAĞLANTISI

Dr. Ziya Kaya Mh. Ilıca Cd. No: 50 - GEMLİK

TEL: 0 532 512 68 83 - 0.224 512 00 58

Gedelek Köyü altındaki yeni yerimizde hizmetinizdeyiz

BALIK ÇORBASI 3.00 TL

KİREMİTTE MANTAR 4.00 TL

KİREMİTTE ALABALIK 6.00 TL

KAHVALTI 8.00 TL

SAZAN TAVA 6.00 TL

YAYIN ŞİŞ 12.00 TL

KEREVİT 12.00 TL

45 YILLIK TECRÜBE

RAHMİ BABA

RESTAURANT

Gemlik Orhangazi Yolu üzeri Gedelek Köyü altı

Tel : 0 224 586 54 04

ÖZEL AYKENT İLKÖĞRETİM OKULU

"İyi bir gelecek Aykent ile başlar"

Özel Aykent İlköğretim Okulu ve Anasınıfı 2009-2010 dönemi kayıtları başladı

Gemlik-Orhangazi yolu 2.Km.
Umurbey Paşabahçeler Mevkii
Tel : 513 50 84 GEMLİK
www.aykentilkogretim.k12.tr

OKULUMUZUN YETİŞTİRDİĞİ ÖĞRENCİLER

Hoşgörülüdür, şeffaftır, olaylara profesyonellikle yaklaşır ve çözer, planlıdır, çalışmalarını planlar ve uygular, evrenseldir, çağa ayak uydurmasını bilir, yeniliklere açıktır, süreç odaklıdır, paylaşımcıdır. Her zaman ve her konuda özveri ile çalışır, vefakardır, dostlarını asla unutmaz, sürekli eğitim ilkesi ile hareket eder, kararlı ve tutarlıdır, kendi kararlarını verir ve uygular, özgüveni tamdır. Her yerde ve her ortamda kendini ispatlar, engel tanımaz, "BAŞARACAĞIM" der ve başarır....

Deneyimli kadromuz ve çağdaş eğitim anlayışıyla sizlere en yakın özel okuluz

4-5 YAŞ	4.300 TL
ANA SINIFI	4.500 TL
1. SINIF	5.500 TL
2. SINIF	6.600 TL
3. SINIF	6.600 TL
4. SINIF	6.600 TL
5. SINIF	6.600 TL
6. SINIF	6.600 TL
7. SINIF	6.600 TL
8. SINIF	6.600 TL

Ücretlerimize eğitim-öğretim, yemek, servis ve KDV dahildir.

Kuruluş:1973

Gemlik Körfez

GEMLİK'İN İLK GÜNLÜK SİYASİ GAZETESİ

21 Ağustos 2009 Cuma www.gemlikkorfezgazetesi.com info@gemlikkorfezgazetesi.com 50 Kr

ÖZTÜRK

HALI YIKAMA FABRİKASI

"Halı Yıkamak bir Sanattır"

Halılarınız evinizden alınıp özenle yıkandıktan sonra en kısa süre içinde tekrar evinize teslim edilir.

Servisimiz Ücretsizdir.

Dr. Ziya Kaya Mh. Alp Sk. (Emniyet Müdürlüğü arkası)

Alo: 514 57 37

Asil Çelik işçisi açlık grevinde

DİSK, Birleşik Metal İş Sendikası'na bağlı olan Orhangazi'de Asil Çelik'deki 550 çalışanın, açlık grevine başladığını açıkladı.

Türkiye Devrimci İşçi Sendikaları Konfederasyonu'ndan (DİSK) yapılan yazılı açıklamada,"Konfederasyonumuz üyesi Birleşik Metal-İş Sendikası'nın örgütlü olduğu Orhangazi'de Kurulu Asil Çelik işyerinde, işverenin uzlaşmaz tutumu ve sıfır zam teklifi üzerine 31 Ocak tarihinde başladığı grevi bugüne kadar başarıyla sürdürmektedir. Birleşik Metal-İş Sendikamıza üye 550 işçi her türlü zorluğa göğüs gererek bugüne kadar devam ettirdikleri grevin bu aşamasında, işverenin uzlaşmaz tutumuna karşı 20 Ağustos 2009 tarihinden itibaren açlık grevine başlamıştır" değerlendirmesinde bulunuldu.

Açıklamada, DİSK Genel Başkanı Süleyman Çelebi ve DİSK Yönetim Kurulu üyelerinin 21 Ağustos Cuma günü, saat 11.00'da 550 işçi ile birlikte Asil Çelik'de bir basın açıklaması yapılacağı duyuruldu.

"Çarşıya gidiyorum" diyerek evinden çıktı bir daha dönmedi

Hamidiye Mahallesi Irmakcan Sokak'ta ikamet eden Burhan Yılmaz, İlçe Emniyet Müdürlüğü'ne giderek eşi Zübeyde Yılmaz'ın (22) hayatından endişe ettiğini söyledi.

"Çarşıya gidiyorum" diyerek evden ayrılan genç kadından üç gündür haber alınamıyor. Polise başvuran endişeli koca, eşinin dönmemesi üzeri ne kaybolduğunu söyleyerek polisten bulunma sı için yardım istedi. *Haberi sayfa 2'de*

21 AĞUSTOS 2009 CUMA

İMSAK	GÜNEŞ	ÖĞLE	İKİNDİ	AKŞAM	YATSI
04.39	06.14	13.14	16.58	20.02	21.29

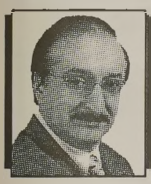

Güne Bakış

Kadri GÜLER
kadri_guler@hotmail.com

Ramazan geldi hoş geldi..

Bir ramazan ayı daha geldi.
Tüm dinlerde kutsal günler ve aylar vardır.
Müslümanların da kutsal ayı ramazandır.
Bir çok dinde oruç ayı vardır.
İnsanlar kuşluk vaktinden gün batımına kadar hiçbir şey yemeden oruç tutarlar.
Akşam ezanıyla birlikte oruçlar açılır ve gün boyu aç kalanlar sofrayı dört gözle beklerler...
Ramazan ayının ve orucun sosyal yönü de çok büyüktür.
Bu ayda yardımlaşma duygusu gelişir.
Allah korkusu içlere daha fazla yerleşir, oruç tutanlar zararlı davranışlardan kaçınırlar.
Dayanışma, birlik ve beraberlik gibi davranış ve duygular gelişir.
Ramazan ayının sonunda yaşanan bayram da hediyesidir adeta...
Ramazan ayında sosyal yaşam duraganlaşır.
Ekonomi genelde yavaşlar..
Gıda sektörü, bayram yaklaştığın da da tekstil sektörü canlanır..
Krizin yaşandığı bir bu aylarda ramazan durgunluğu erken geldi.
Kime sorsam işler bozuk diyor..
Bir bezginlik ve yılgınlık var insanlarda..
Ramazan bunu bozar mı göreceğiz.
Uzmanlar rahatsızlığı olanların oruç tutmamasını öneriyorlar.
Ben her Ramazan ayında çocukluğumun Balıkpazarını anımsarım.
O günlerde ramazan ayları, bir yandan da eğlenceydi.
Birçok güzellikler gibi o günlerdeki güzelliklerde kayboldu.
Tüm okurlarımın Ramazan ayını kutlarım.
İyiliklere ve dayanışmaya, barışa vesile olmasını dilerim.

Goodyear DuraGrip

Kilometrelerce... Güvenle...

GOODYEAR

Birlikte güvenle

Küçük Sanayi Sitesi B/Blok No:13-14 - GEMLİK
Tel: 0.224 524 74 01

Buluşma

Gürhan ÇETİNKAYA

Hoşgeldin Ramazan....

Kapitalizm; değerleri çıkarlara "alet" etmekte çok hünerli..
Onun için fark etmiyor..
Din..
Çocuk..
Kadın..
Ahlak..
Sevgi.
Şimdi ramazan geldi..
Sütçüler,meşrubatçılar, yabancı sermayeli alış veriş merkezleri "durumdan vazife çıkarmaya" başladılar..
Hadi bizimkilerin "ramazan" dan sebep lenme taleplerini bir nebze hoş karşılayalım da..
Uluslar arası markaların iftar vaktinden medet ummalarına ne demeli..
Ne yazık ki...
Para..
Ne politika tanıyor ne din ne de iman..
Gelinen nokta.
İnsanı toplumsal değerlerinden uzaklaştırıyor.
Hırsızlık..
Dolandırıcılık..
Ahlaksızlık..
Fırsatçılık..
Köşeyi dönme mantığının da güdülemesiyle insanlığı tehdit eder boyutlara ulaştı.
Siyasal mekanizmalar da..
Ekonomik yapılanmalar da..
Medya örgütleri de..
Kapitalizmin boyunduruğundan kendini kurtaramıyor..
Daha da acısı kurtulmak için çabada harcamıyor.
Üretmeden tüketmek sarmalına giren insanoğlu tüm değerleri har vurup harman savuruyor.
Aslında ramazan da "nerede o eski ramazanlar" diyerek geçmişe özlem duymak yerine "tüm soylu değerleriyle" hep yaşamak hem öze hem de söze anlam katacak.
11 ay boyunca hakkın hukukun dışına çıkarak...
Paylaşımdan uzaklaşarak.
Bir aylık bir zaman dilimi içinde tüm "olumsuzluklardan" arınmak olanaklı mı?
Katakulli ..
Sahtekarlık...
Dinsel sömürü yaparak "ademoğlu" ancak kendini kandırır..
Çünkü...
Din de..
Ahlak da..
Vicdanlarda yaşanacak duygular bütünüdür.
Onu vicdandan çıkarıp..
Gösteri aracına dönüştürmek
En büyük haksızlıktır.
Ve dahi günahtır..
Ramazan ayında insanların ruhsal yapılarında gözlenen dönüşümün bir ömre yansıması dileğiyle "ramazan-ı şerifle riniz" kutlu olsun..

Karacaali Köyü sulama suyuna kavuştu

Karacaali Köyü'nde 67 metre derinlikten çıkarılan su ile araziler sulanacak. AKP İlçe Başkanı Dr. Oktay kahveci ve teşkilat üyeleri Karacaali Köyü'nü ziyaret ederek, Muhtar İbrahim Mert ile görüştü. Kahveci, projenin ikinci ayağı olan havuz konusunda muhtara söz verdi.

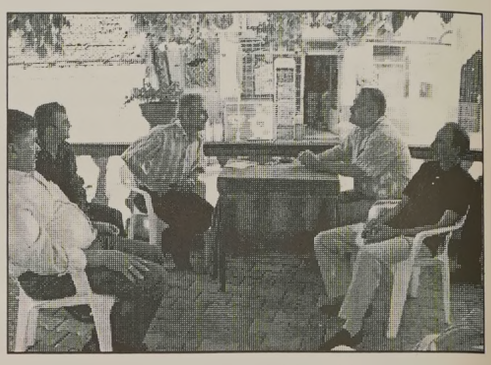

Seçim öncesi Karacaali Köyü halkının istekleri üzerine AKP ilçe teşkilatının başlattığı girişimler sonucu 67 metreden derinlikten su çıkartılarak köylünün hizmetine sunuldu. AKP İlçe Başkanı Dr. Oktay Kahveci ve beraberindeki Yönetim Kurulu üyeleri, İl Genel Meclis üyeleri ve Gemlik Belediye Meclis üyeleri ile birlikte Karacaali Köyü ziyaret edildi. Köy muhtarı İbrahim Mert, yaptığı konuşmada verilen su sözünün tutulmasının kendileri için sevinç kaynağı olduğunu bu hizmetin unutulmayacağını verilen hizmetten dolayı da köy adı na müteşekkir olduklarını söyledi. AKP Gemlik İlçe Başkanı Dr. Oktay Kahveci ise yaptığı konuşmada verilen hizmetten teşkilatı adına onur duyduklarını belirterek, *"AKP'nin kendilerine oy veren olsun olma sın eşit mesafede yaklaşıyoruz. Bundan sonra da köylere her türlü hizmeti götür meye devam edeceğiz."* dedi. Bu projenin 2. ayağı olarak 2 bin, 2 bin 500 metre uzaklıkta yapılacak olan sulama havuzu ile burada toplanacak su ile köylülerin arazisine dağıtılarak Karaca ali'nin 50 yıllık su sorunu çözülmüş olacak. AKP Gemlik İlçe Başkanı Dr. Oktay Kahveci teşkilat olarak bu konuyu da sonuna kadar takip edeceklerini söyledi.

"Çarşıya gidiyorum" diyerek çıktı evine dönmedi

Gemlik'te "Çarşıya gidiyorum" diyerek evden ayrılan genç kadından üç gündür haber alınamıyor. Polise müracaat eden Burhan Yılmaz (26) eşinin hayatından endişe ettiğini söyledi.
Alınan bilgiye göre, Hamidiye Mahallesi Irmakcan Sokak'ta ikamet eden Burhan Yılmaz, İlçe Emniyet Müdürlüğü'ne giderek eşi Zübeyde Yılmaz'ın (22) kaybolduğunu söyledi. Polise *ifade veren Yılmaz, "Eşim iki gün önce 'çarşıya gidiyorum' diyerek evden ayrıldı. Ondan sonra kendisinden bir daha haber alamadık. Hayatından endişe ediyorum"* dedi. Olayla ilgili soruşturma başlatıldı.

TEMA "SUYUNU BOŞA HARCAMA"
TEMA Vakfı tarafından başlatılan "Suyunu Boşa Harcama" kampanyasına su tüketiminin önlenmesi için siz de katılın

Gemlik Körfez
ABONE OLDUNUZ MU?
ABONE OLUN OKUYUN OKUTUN

'Gemlik Körfez' internette www.gemlikkorfezgazetesi.com

AYDI ZEYTİN
SİYAH SALAMURA & YAĞLI SELE ZEYTİNİ
YEŞİL ZEYTİN ve ÇEŞİTLERİ
ZEYTİN YAĞI SATIŞLARIMIZ BAŞLAMIŞTIR.
ÜRÜNLERİMİZ KALİTELİ ve NATURELDİR.

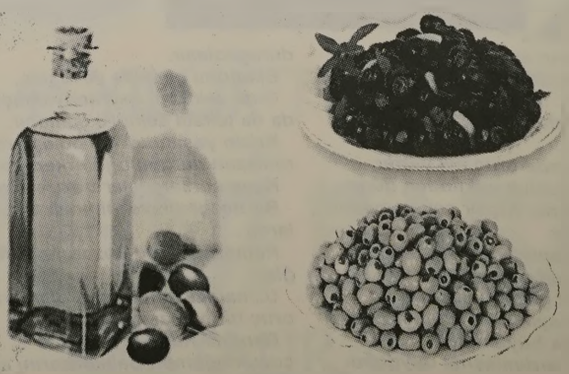

Orhangazi Cd. Gemlikspor Katlı Otopark Köşesi No:25 - GEMLİK
TEL: 0.532 671 21 65

Annesini döven genç, babasını bıçakladı

Bursa'da bir lise öğrencisi, sürekli alkol alarak kendisini, annesini ve kardeşlerini dövdüğünü iddia ettiği babasını bıçakla yaraladı. Olay, dün saat 10.30 sıralarında Esentepe Mahallesi'nde meydana geldi. İddiaya göre 3 çocuk babası demir doğrama işçisi Mehmet A. (42), gece geç saatlerde sarhoş halde eve gelip uyku ya daldı. Lise 1. sınıf öğrencisi C.A., sürekli içki içip annesi ile kardeşlerini dövdüğü gerekçesiyle sabah saatlerinde babasıyla tartışmaya başladı. Tartışmanın büyümesi üzerine C.A., babasını karnından 2 kez bıçakla yaraladı. Can havliyle sokağa fırlayıp koşmaya başlayan baba Mehmet Akyol, kendisini gören bir vatandaşın ihbarıyla gelen polis tarafından durdurulup ambulansla hastaneye götürüldü. Baba hakkında kısa süre önce "aile içi şiddet" suçlamasıyla işlem başlatıldığı öğrenildi. Oğul C.A. gözaltına alınırken, anne Aysel A. da ifadesi alınmak için karakola götürüldü. C.A.'nın, alkol ve dayak yüzünden çıkan tartışmada, annesi, kendisi ve kardeşlerini korumak için babasını bıçakla yaraladığını söylediği öğrenildi. Mehmet Akyol Çekirge Devlet Hastanesi'nde tedavi altına alınan şahsın sağlık durumunun ciddiyetini koruduğu öğrenildi.

Bursa'da piknikçiler orman yaktı

Bursa'da piknik yapan bir grup gencin mangalından sıçrayan kıvılcım ormanı yaktı. Edinilen bilgiye göre merkez Yıldırım ilçesi 75. Yıl Mahallesi Balabancık köyü yolu üzerindeki ormanlık alanda öğle saatlerinde mangal yapmak için ateş yakan 4 kişi, çalıları tutuşturunca alevler bir anda büyüdü. Rüzgarın etkisiyle kısa sürede ormanı kaplayan yangına itfaiye ekipleri müdahale etti. Ekipler yangını kontrol altına almakta zorlanırken, polis çevrede yangına sebep olduğu belirtilen şahısları araştırdı. Yangın itfaiye tarafından kontrol altına alınarak söndürüldü. 4 kişinin gözaltına alındığı olayla alakalı soruşturma sürüyor.

Baz istasyonuna zarar verip kaçtılar

Bursa'da bir GSM firmasına ait baz istasyonuna, kimliği belirlenemeyen kişi veya kişilerce zarar verildi. Edinilen bilgiye göre, Barış Mahallesi Hisar Caddesi'nde bir binanın çatı katında bulunan baz istasyonu kimliği belirsiz kişi veya kişilerin saldırısına uğradı. GSM firması avukatı Ali Evren Erdemoğlu, polise müracaat ederek olayla ilgili bilgi verdi. Avukat Erdemoğlu, belirtilen adresteki baz istasyonuna ve ekipmanlarına zarar verildiğini söyledi. Olayla ilgili soruşturma başlatıldı.

Köprüden dereye uçtu : 1 ölü

Bursa'nın İznik ilçesindeki trafik kazasında 1 kişi öldü, 1 kişi ağır yaralandı. Alınan bilgiye göre, Arif Türkay'ın (29) kullandığı 34 JRH 23 plakalı otomobil, İznik'in Çiçekli köyü yakınlarında dereye düştü. Sürücü Türkay kaza yerinde hayatını kaybetti, yanındaki Hacı Bekir Çetin (49) otomobilde sıkışarak ağır yaralandı. Sıkıştığı yerden itfaiye ekiplerince çıkarılan Çetin, İznik Devlet Hastanesine kaldırıldı. Çetin'in sağlık durumunun ciddi olduğu öğrenildi.

Bursa'da bir çiftçi intihar etti

Bursa'nın Mustafakemalpaşa ilçesine bağlı Ocaklı köyünde bir çiftçi intihar etti. Edinilen bilgiye göre ilçeye 15 kilometre uzaklıktaki Ocaklı köyünde çiftçilik yaparak ailesinin geçimini sağlayan iki çocuk babası Mehmet Ülker (45), dün sabah köy kahvesi önündeki arzuhalciden domates toplamak için aldığı kasaları tarlasına bıraktıktan sonra evine döndü. Annesine, İstanbul'dan gelecek birisine vermek üzere 900 TL para bırakan Ülker, ilçeye gideceğini söyleyerek annesinin yanından ayrıldı ve samanlığın önündeki indirmede balya bağlamak için kullanılan iplerle kendini asarak hayatına son verdi.

Gemlik Körfez
GEMLİK'İN İLK GÜNLÜK SİYASİ GAZETESİ
ABONE OLUN, OKUTUN, OKUYUN

Yazı YORUM

Diş Hekimi
Özcan VURAL
ozcanvural1933@hotmail.com
www.milliyet/blog/özcan vural

Önce silahını bırak.....

PKK silah bırakıp şiddetten vazgeçmedikçe genel af dahil birçok adımın atılamayacağını bilinmelidir..

İşe bu noktadan başlanabilir.

Hükümet de diğer siyasi partiler de çözüm üretme ortamı için öncelikle PKK'nın silah bırakması ve şiddetten vazgeçmesi gerektiği konusunda ortak tutum almalıdırlar..

Böyle bir tutum PKK'yı da, aynı çizgiyi siyasette temsil eden DTP'yi de pozisyon almaya zorlayabilir.

Soruna çözüm bulunması gerektiğini savunan DTP ve onu destekleyen kesimlerin bugüne kadar yansıttıkları konuşmalarla, şiddetten uzak bir ortamın oluşmasına yardımcı olmadılar..

İleri geri, çizmeyi aşan konuşmalarla toplumu tetikleyip, iki kampa böldüler.

TSK ile PKK'yı aynı kefeye koyan bu türlü konuşmalar, henüz başlangıçta toplumun ezici bir çoğunluğu tarafından tepkiyle karşılandı ve karşılanacaktır.

Sayın okurlarım şu duruma bakın;

DTP-PKK çizgisinin sözcüleri iki devletin resmi ordularından söz eder gibi karşılıklı silah bırakmaktan, çatışmasız bir şekilde karşılıklı olarak mevzilere çekilmekten söz ediyorlar. "

Böyle bir yaklaşımın karşılık bulması mümkün değildir.

Türk Silahlı Kuvvetleri'nin, devletin ve hükümetin terörle mücadeleyi kaybetmiş taraf pozisyonunda müzakere etmesini istiyorlar.

Bu, gerçeği yansıtmadığı gibi, iyi niyetli adımlara da engel olacak, tümüyle çarpık bir zihniyettir.

DTP-PKK çizgisinin "askeri zafer"den sonra karşı tarafı barış masasına oturmak zorunda bırakmış gibi konuşması, afra –tafra yapması ve duruş sergilemesi, çözüm arayışlarını destekleyen kesimler de dahil bütün kesimlerce reddedilecektir.

Şahsen ben bir Türk vatandaşı olarak bunu kabul etmem,

Benim için aşağılanma, bu uğurda ölen genç evlatlarına, Aziz şehitlerine hakarettir.

Esasen hükümet cephesinde gözlenen sıkıntının temel kaynağı da burada yatmaktadır.

Arayış sürecinde CHP'nin yaklaşımı ve ortaya koyduğu somut öneriler bu nedenle önemlidir.

CHP lideri Baykal'ın PKK'nın silah bırakması ve terörden tümüyle vazgeçmesinden sonra affın düşünülebileceğini ifade etmesi yabana atılmaması gereken bir öneridir.

Bunun yanı sıra üniter yapıyı bozacak anayasa değişiklikleri ve milli eğitimi parça layacak düzenlemeler dışında her türlü bütünleştirici adıma destek vereceklerini söylemesi de hareket alanını genişleten bir yaklaşımdır.

Etnik kimliğin yaşanması, bireysel hak ve özgürlüklerin tam anlamıyla kullanılması, Kürt gençlerin en iyi okullarda okumalarına olanak sağlanması, bölgeye kamu destekli yatırımlar yapılması, bölge insanının ve özellikle gençlerinin tüm Türkiye adına söz söyleyebilecek konuma getirilmesi gibi öneriler de üzerinde ciddiyetle durulması gereken niteliktedir.

CHP'nin bu yaklaşım içinde olması bence, iktidar tarafından da bir fırsat olarak görülmelidir.

Gemlik Körfez
GEMLİK'İN İLK GÜNLÜK SİYASİ GAZETESİ

11 Eylül İlköğretim Okulu dönem sonuna yetişecek

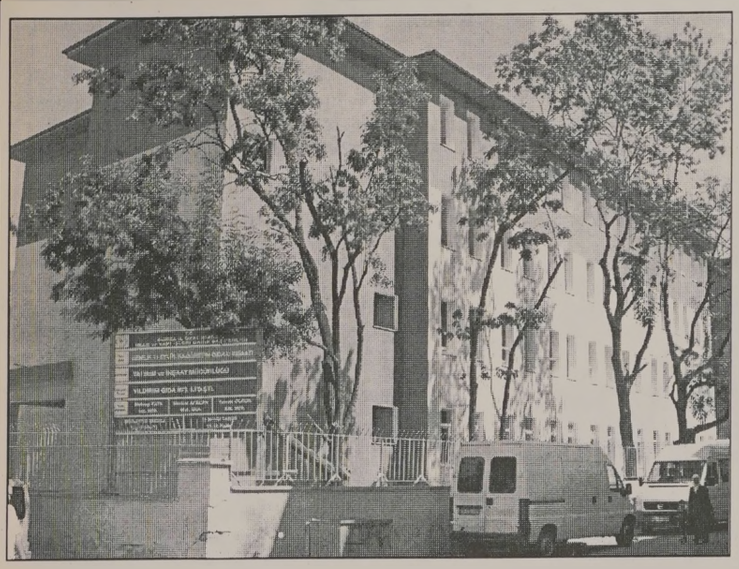

Seyfettin ŞEKERSÖZ

Geçtiğimiz yıl yıkıla rak yeniden yapılmasına başlanılan 11 Eylül İlköğretim Okulu binasının birinci dönemin sonuna yetişeceği öğrenildi. İlçenin en kalabalık okullarından biri olan 11 Eylül İlköğretim Okulu binasının ihtiyaca cevap verememesi nedeniyle İl Özel İdaresi tarafından projelendirilmişti. Binanın yapımına başlandığında yeni döneme yetişti rileceği müjdesinin verilmesine rağmen zemin etüdünün uzaması ve inşaatın geç başlaması nedeniyle teslim tarihi de erkene alınamadı. Yıldırım Gıda İnşaat Ltd. Şti. tarafından 2, 218,000 TI sözleşme bedeliyle yapımı üstlenilen bina inşaatının iş bitim tarihi ise 15 Aralık 2009 olarak belirlenmişti. Yaz aylarında devam eden çalışmalar son hızla sürerken daha önce inşaatın belirlenen tarihten öne çekileceği konuşulmuştu. Okul olarak kullanılacak binanın ön yüzünde boya işlemi de tamamlanırken içinde çalışmalar sürüyor. İdari binanın da sıva ve iç sıva çalışmalarının devam ettiği 11 Eylül İlköğretim Okulu binasının birinci dönemin sonunda Aralık ayında teslim edileceği ve daha sonra Şehit Etem Yaşar ve Lale Kemal Kılıç İlköğretim okullarında öğrenim gören öğrencilerin yeni okullarına taşınacakları duyuruldu. İl Özel İdaresi tarafından 32 derslikli olarak projelendirilen 11 Eylül İlköğretim Okulu binasının yapılacak tadilatlarla 42 dersliğe çıkarılabileceği bildirildi.

Cindoruk ve Uzun Umurbey'e geliyor

Seyfettin ŞEKERSÖZ

Uçüncü Cumhur başkanı Merhum Celal Bayar'ı anmak üzere yarın yapılacak törene DP Genel Başkanı Hüsamettin Cindoruk ile Anavatan Partisi Genel Başkanı Salih Uzun birlikte gelecekler. İki parti arasında devam eden dostluk nedeniyle anma törenine birlikte gelecekleri açıklanan genel başkanlara il başkanları da eşlik edecekler. Umurbey girişinde partililer tarafından karşılanacak olan iki lider araç konvoyu eşliğinde Umurbey'e girecekler. Celal Bayar'ı anma törenine Cindoruk ve Uzun'un yanı sıra Devlet ve Hükümet Temsilcisi ile CHP'lilerin de katılması bekleniyor.

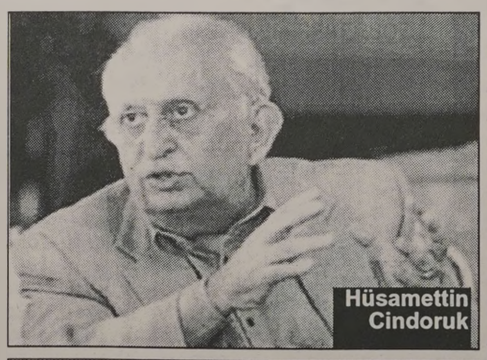

Hüsamettin Cindoruk

Salih Uzun

Hayırlı Ramazanlar Dileriz

H. 1430 / M.2009 YILI BURSA İLİNE AİT RAMAZAN İMSAKİYESİ

	AY ve GÜNLER		İMSAK	GÜNEŞ	ÖĞLE	İKİNDİ	AKŞAM	YATSI
1 Ramazan	21 Ağustos	Cuma	04.39	06.14	13.14	16.58	20.02	21.29
2 Ramazan	22 Ağustos	Cumartesi	04.40	06.14	13.14	16.57	20.01	21.27
3 Ramazan	23 Ağustos	Pazar	04.42	06.15	13.13	16.56	19.59	21.25
4 Ramazan	24 Ağustos	Pazartesi	04.43	06.16	13.13	16.55	19.58	21.23
5 Ramazan	25 Ağustos	Salı	04.44	06.17	13.13	16.55	19.56	21.21
6 Ramazan	26 Ağustos	Çarşamba	04.46	06.18	13.13	16.54	19.55	21.19
7 Ramazan	27 Ağustos	Perşembe	04.47	06.19	13.12	16.53	19.53	21.18
8 Ramazan	28 Ağustos	Cuma	04.48	06.20	13.12	16.52	19.52	21.16
9 Ramazan	29 Ağustos	Cumartesi	04.50	06.21	13.12	16.51	19.50	21.14
10 Ramazan	30 Ağustos	Pazar	04.51	06.22	13.11	16.51	19.49	21.12
11 Ramazan	31 Ağustos	Pazartesi	04.52	06.23	13.11	16.50	19.47	21.10
12 Ramazan	1 EYLÜL	Salı	04.53	06.24	13.11	16.49	19.45	21.08
13 Ramazan	2 EYLÜL	Çarşamba	04.55	06.25	13.11	16.48	19.44	21.06
14 Ramazan	3 EYLÜL	Perşembe	04.56	06.26	13.10	16.47	19.42	21.05
15 Ramazan	4 EYLÜL	Cuma	04.57	06.27 *	13.10	16.46	19.41	21.03
16 Ramazan	5 EYLÜL	Cumartesi	04.58	06.28	13.10	16.45	19.39	21.01
17 Ramazan	6 EYLÜL	Pazar	05.00	06.29	13.09	16.44	19.37	20.59
18 Ramazan	7 EYLÜL	Pazartesi	05.01	06.30	13.09	16.43	19.36	20.57
19 Ramazan	8 EYLÜL	Salı	05.02	06.31	13.09	16.42	19.34	20.55
20 Ramazan	9 EYLÜL	Çarşamba	05.03	06.32	13.08	16.41	19.33	20.53
21 Ramazan	10 EYLÜL	Perşembe	05.04	06.33	13.08	16.40	19.31	20.52
22 Ramazan	11 EYLÜL	Cuma	05.06	06.34	13.08	16.39	19.29	20.50
23 Ramazan	12 EYLÜL	Cumartesi	05.07	06.34	13.07	16.38	19.28	20.48
24 Ramazan	13 EYLÜL	Pazar	05.08	06.35	13.07	16.37	19.26	20.46
25 Ramazan	14 EYLÜL	Pazartesi	05.09	06.36	13.06	16.36	19.24	20.44
26 Ramazan	15 EYLÜL	Salı Kadir Gecesi	05.10	06.37	13.06	16.35	19.23	20.42
27 Ramazan	16 EYLÜL	Çarşamba	05.11	06.38	13.06	16.34	19.21	20.40
28 Ramazan	17 EYLÜL	Perşembe	05.13	06.39	13.05	16.33	19.19	20.39
29 Ramazan	18 EYLÜL	Cuma	05.14	06.40	13.05	16.32	19.18	20.37
30 Ramazan	19 EYLÜL	Cumartesi	05.15	06.41	13.05	16.30	19.16	20.35

Dinen Zekat ve Fitre için Zenginlik ölçüsü 80 18 gr Altın karşılığıdır.

Fitre Miktarı Beher kişi için Asgari 5,00 YTL

BURSA'DA BAYRAM NAMAZ VAKTİ 07.30 — 20 EYLÜL 2009 PAZAR BAYRAMIN 1. GÜNÜDÜR.

İLÇELER : Nilüfer - Osmangazi - Yıldırım - Gemlik - Gürsu - Harmancık - Orhaneli - Kestel **AYNI** - Büyükorhan **1 dk. sonra** - Mudanya **1 dk. sonra** - Karacabey **3 dk. sonra** - M.K.Paşa **3 dk. sonra** - Keles **1 dk. önce** - Orhangazi **1 dk. önce** - İnegöl **2 dk. önce** - Yenişehir **2 dk. önce** - İznik **3dk. önce**.

* Diyanet işleri Başkanlığından alınmıştır.

Gemlik halkına ve zeytin üreticilerimize hayırlı ramazanlar diler, Ramazan ayının bolluk, bereket ve umut dolu geçmesini dilerim.

MARMARABİRLİK
YÖNETİM KURULU ÜYESİ

İbrahim Aksoy

Ramazan ayının tüm islam alemine ve ortaklarımıza hayırlı olmasını diler, birlik, beraberlik ve huzur dolu nice Ramazanlar geçirmenizi dilerim.

MARMARABİRLİK
S.S. 72 SAYILI GEMLİK ZEYTİN TARIM SATIŞ KOOPERATİFİ YÖNETİM KURULU BAŞKANI

Hüseyin Peker

Gemlik heyeti, Berlin'den döndü

AB'ye üye ve aday ülkelerin mesleki eğitimine yönelik politikalarını desteklemek ve değiştir mek için yürütülen "Leonardo da Vinci" programına katılan Gemlik Ticaret ve Sanayi Odası, Uludağ Üniversitesi ve Gemlik Ticaret ve Anadolu Ticaret Meslek Lisesi heyeti Almanya'dan döndü. 15 gün önce Berlin'e giden heyet, burada AUROPAN BUSİ NESS ACADEMİ'nin ev sahipliğinde 15 gün süren seminerlere katıldılar.

Heyete Almanya ekonomisi, iş hayatı, eğitim sistemi, teknolojisi, kültürel yaşamı, alt yapısı ile ilgili bilgilendirmeler yapıldı.
Ayrıca, mesleki eğitime yönelik uygulamaların incelenmesi için kurum ve kuruluşlarda ziyaret edildi.
Bu kurum ve kuruluşların uygulamaları ve çalışmaları hakkında da bilgi alındı.
Almanya'daki programa katılan Gemlik Ticaret ve Sanayi Odası Temsilcisi Ayhan Yıldız, gazetemize yaptığı açıklamada, Uludağ Üniversitesi. Gemlik Ticaret ve Anadolu Ticaret Meslek Lisesi Müdürlüğü'nün koordinatörlüğünde yürütülen mesleki eğitimde nesneye yönelik programlama yaklaşımlarının incelenmesi konulu projeye 15 gün süren bir program dahilinde tamamlandığını söyledi.
Yıldız, ülkeler arası işbirliğinin kullanılarak mesleki eğitim sistemleri ile uygulamalarında kalitenin gelişmesini yeniliklerin teşhir edilmesini ve Avrupa boyutunun yükselmesinin amaç edildiğini belirtti.
Programın üye devletlerin mesleki eğitimin kapsamı ve organizasyonu konusundaki sorumluluğuna, kültürel çeşitliliğe ve dil çeşitliliği dikkate alınarak gerçekleştirdikleri eyleme destek olmaya çalıştığı bunun için de mesleki eğitim alanındaki ülkeler arasında işbirliği projelerine hibe desteği verildiğini söyleyen Ayhan Yıldız, hibe projelerinden ülkemizin faydalanma oranının fona aktardığı paranın sadece yüzde 40'ını kapsadığını belirtti.
Berlin'deki 15 günlük programın Gemlik'ten giden heyete büyük yararlar sağladığını belirten Yıldız, projelerin hayata geçirilmesi için üniversitelerin eğitim programı düzenleyeceği ve projeler üreteceğini söyledi.

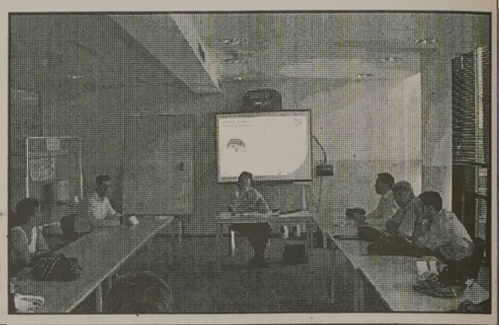

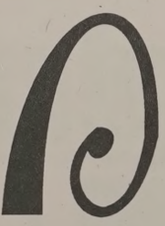

PAŞA
Restauran & Cafe

Farkı Bizimle Yaşayın...

Damak zevkinize hitap eden mutfağımızla, evinizdeki sıcaklığı aratmayacak hizmetlerimizle size hizmet etmekten gurur duyuyoruz

Hayırlı Ramazanlar Dileriz

Hamidiye Mah. İstiklal Cad. No : 12/A GEMLİK
Rezervasyon Tel: 0.224 514 77 33
www.pasarestoran.com - info@pasarestoran.com

CBAL mezunları turnuvasının birincisi Nighmare oldu

Seyfettin ŞEKERSÖZ

19 Ağustos Çarşamba günü Özbir Zeytincilik A.Ş ve Coşkun Isı sponsorluğunda düzenlenen Gemlik Celal Bayar Anadolu Lisesi Mezunları Derneği futbol turnuvasının final maçı yapıldı. Sıkı yönetim ve Nightmare takımları arasında geçen karşılaşma nightmare takımının 5-3 lük üstünlüğü ile sonuçlandı. Maça okul müdürü İdris Aka ve eşi, okul müdür yardımcılarından Şuayp Serdaroğlu, sponsor olan firmaların yetkilileri ve çok sayıda seyirci katıldı. Maç sonu kupa töreninde 2.lik madalyalarını Serpil Aka, şampi yon takımın kupa ve madalyasını ise Okul Müdürü İdris Aka verdi. Maç sonunda seyircilere ve futbolculara klasikleşen baklava ve çok sayıda ikramda bulunuldu. Maçta ilk gol Nightmare takımından geldi. Golün ardından ataklarını sıklaştıran sıkı yönetim takımı üst üste 2 gol bularak durumu 2-1 e getirdi ve ilk yarı bu sonuç la kapandı. 2. yarıda sıkı yönetim takımından çok önemli olan Umut ve Mehmet sakatlanınca Nightmare takımı üst üste 2 gol atarak 3-2 öne geçti. Sıkı yönetim takımından ve derneğin başkan yardımcısı olan Uğur attığı golle durumu 3-3 e getirdi fakat sonlara doğru hake min verdiği kararla Nightmare takımı bir penaltı kazandı ve durumu 4-3 yaptı. Moralman çöken sıkı yönetim bir gol daha yiyerek kupayı kaybettiler.

GOLLER :
SIKI YÖNETİM: ÖMÜR (2),UĞUR (1)
NİGHTMARE: HASAN(2), RAMAZAN(1), FARUK(1)

Serbest Kürsü

Irmak ÖZYALÇIN
Bilgi Üniversitesi
Televizyon - Reklam

İnternette reklam....

Hayatımızın her alanına giren internet ve yeni teknolojiler, bizleri şaşırtarak, karşı koyulmaz bir hızla gelişimini sürdürüyor.

İnternetin sahip olduğu üstünlükler, reklam verenler tarafından keşfedildi ve medya planının vazgeçilmez unsurlarından biri oldu.

Peki interneti reklam verenler açısında bu denli çekici kılan avantajları neler derse niz...

- Inter aktif Oluşu ..

Doğrudan iletişim, tepki.

Bilgilenme isteğine yol açma.

Tüketici ile diyalog geliştirilmesine neden olma.

Satışa yönelik promosyonlarla katılımı sağlama.

Markanın hedefine ulaşması. ..

Finansal Kriz İnternet Reklamcılığını Etkiler mi?

Ekonomide ki aksaklıklar her şeyi olduğu gibi tabiidir ki reklamları da etkiler..

Derinleşerek yoluna devam eden finansal kriz tüm dünyada olduğu gibi etkilerini ülkemizde de hissettirmeye başladı.

Borsamız tepetaklak olurken döviz kurları da soluksuz yukarı tırmanışını sürdürdü.

Merkez Bankası'nın müdahaleleri ve yetki lilerin açıklamaları ile ateşi biraz olsun düşen kurların önümüzdeki günlerdeki seyri merak konusu.

Hiç kuşkusuz finansal kriz sadece finans çevrelerini değil reel kesimi de yakından ilgilendiriyor.

2008 krizinin etkilerini yeni hissediliyor.

Türkiye'de İnternet Reklamcılığı Hızla Büyüyor..

Türkiye'de 3 milyon 500 bin kayıtlı internet kullanıcısı olduğunu düşünürsek internet reklamcılığı henüz toplam reklam gelirleri pastasından aldığı %2lik pay ile istenilen düzeyde değil.

Ancak hızlı bir büyüme trendi içinde.

2010 yılına kadar Türkiye'nin internet reklam pastasının beşe katlanacağı tahmin edilmektedir.

Yıllık 2 milyar dolarlık ciroya sahip Türkiye reklam sektöründe, internet reklamcılığı geçen yıl yüzde 40 büyüdü...

LIG TV
Özdilek®
Lig TV'deki Süper Lig Maçlarını
Gemlik Özdilek Restaurant'ta
İZLEYEBİLİRSİNİZ.
Rezervasyon :
Tel : 513 68 00

8 bin ana okulu öğretmeni alınacak

Milli Eğitim Bakanı Çubukçu, öğretmen atamalarına ilişkin konuştu. 15 bin öğretmen atayacaklarını belirten Çubukçu, kadroların çoğunluğunun okul öncesi eğitime ayrılacağını söyledi. Milli Eğitim Bakanı Nimet Çubukçu, 10 bini sözleşmeli, 5 bini kadrolu toplam 15 bin öğretmenin atamasını 14 Eylül 2009 tarihinde yapacaklarını bildirdi.Nimet Çubukçu, kadroların büyük bir çoğunluğunun okul öncesi eğitim için ayrılacağını ifade ederek, okul öncesi eğitimi zorunlu hale getirdiklerini, önümüzdeki yıl içinde de yaygınlaştırılacağını söyledi.

KAŞEDE BEKLEMEK YOK
KALİTELİ KAŞELER
UYGUN FİYATLARLA
1 SAATTE TESLİM EDİLİR

Körfez Ofset
MATBAACILIK - YAYINCILIK - REKLAMCILIK
İstiklal Caddesi Bora Sokak No : 3/B GEMLİK
Tel : (0.224) 513 96 83 Fax : 513 35 95

KAYIP
Gemlik Nüfus Müdürlüğünden aldığım nüfus cüzdanımı kaybettim. Hükümsüzdür.
ÖMER GÜLTEKİN

özel elma şekeri 1999
KREŞLERİ

GEMLİK'İN İLK ÖZEL OKUL ÖNCESİ EĞİTİM KURUMU

KREŞ ve HAZIRLIK SINIFI (2-6 YAŞ) HER YAŞ İÇİN AYRI SINIFLARIMIZ VE İKİ BİNAMIZLA 10 YILDIR ATATÜRK İLKELERİNE BAĞLI, YARATICI, KENDİNE GÜVENEN, SORUMLULUK BİLİNCİNE SAHİP, DOĞAYA VE İNSANA SAYGILI MUTLU BİREYLER YETİŞTİRİYORUZ.

2009-2010 EĞİTİM-ÖĞRETİM YILI KAYITLARIMIZ DEVAM EDİYOR

ERKEN KAYIT ÖZEL FİYATLARIMIZDAN YARARLANMAK İÇİN

info@elmasekerikres.com veya 517 19 67 telefon ya da 517 19 12 nolu faksımızdan detaylı bilgi alabilirsiniz

LİBERTY (ŞEKER) SİGORTA
Macide ÖZALP
TRAFİK, KASKO, DASK, HER TÜRLÜ SİGORTA İŞLEMLERİ
İŞ VE KONUT SİGORTALARI, FERDİ KAZA POLİÇELERİ YAPILIR
BAY MUSTAFA ÖZALP EMLAK'TAN
Her Çeşit Emlak Alım, Satım ve Kiralama Hizmetleri
Daire, Zeytinlik, Villa, Dükkan, Arsa, Arazi
MORTGAGE BROKER'İ
TAPU TAKİP İŞLERİ YAPILIR
ACİL SATILIK ve KİRALIKLARINIZ İÇİN BİZİ ARAYINIZ

Kayıkhane Sitesi C Blok'ta KİRALIK DAİRE
Manastır İlknur Sitesi E Blok 5 ile 10. kat Satılık veya Kiralık
Balıkpazarı 1. Kat 2+1 doğalgazlı Satılık Daire
Balıkpazarı Alemdar Cad. Civarı 120 m2 3+1 kombi, pimapen, laminant parke 65.000- TL
Manastır Merkezde 1382 metre, 1539 metre - 5760 m2 (Kumla yolu) Manastır'da 800 m2 imarlı arsa)
Hisartepe Mh. Hisar Sit. 120 m2 Satılık Daire 65.00 TL
Manastır Aydın Sitesi 2. Kat 2+1 Ful Eşyalı KİRALIK DAİRE
Sigorta Hastanesi ilerisi 3+1, 130 m2, 3 cepheli, asansönlü, kaloriferli, bakımlı, deniz görür KİRALIK DAİRE 400.00- TL
3 Ayrı Daireli Müstakil Ev (Bahçe İçinde)Yeni Devlet Hastanesi Altı
Belde Sit. 2. Kat 3+1, 3 cephe, 3 balkon ful deniz manzaralı 135 m2 65.000-TL
Manastır Sefa Aile Çay Bahçesi civarında 1. kat 140 m2 3+1 kalorifer asansörlü 65.000 TL
K.Kumla'da Ayazma Mevkii 6 Dönüm Zeytinlik
Bursa ve Gemlik'te Kiralık - Satılık Arsa-Vila -Daire bulunur.
Gemlik Sanayi Sitesi A/Blok 180 m2
Yeni Sölöz Bağlar Mevki 70 ağaç zeytin 2000 m2
K.Kumla Marsas Sitesi 2+1, 70 m2, masrafsız, denize sıfır. 41.000 TL

KONUT KREDİLERİNE ARACILIK YAPILIR.
Tel : 513 24 74 Fax: 514 10 21

Umurbey
DÜĞÜN SALONLARI

HERŞEY DAHİL
- SATEN GİYDİRİLMİŞ SANDALYE VE MASALAR
- 1. KALİTE SERVİS MALZEMELERİ
- ÜCRETSİZ ULAŞIM
- LİMİTSİZ MEŞRUBAT
- 13 KATLI PASTA
- ÇEREZ
- PİYANİST
- VİDEO ÇEKİMİ

HAFTA İÇİ 2.200.00- TL

GEMLİK'TE EŞİ BENZERİ OLMAYAN 1000 KİŞİLİK BALO SALONU ve 350 KİŞİLİK TERAS SALONU İLE TANINMIŞ EN BÜYÜK OTELLERDEKİ MUHTEŞEM BALO SALONLARINI ARATMAYACAK NİTELİKTE KALİTE ve HİZMET STANDARTLARI İLE KARŞINIZDAYIZ.

KREDİ KARTINA TAKSİT İMKANI

YEMEKLİ HERŞEY DAHİL
- TEREYAĞLI TAVUKLU PİLAV
- SATEN GİYDİRİLMİŞ SANDALYE VE MASALAR
- 1. KALİTE SERVİS MALZEMELERİ
- ÜCRETSİZ ULAŞIM
- LİMİTSİZ MEŞRUBAT - AYRAN
- 13 KATLI PASTA
- ÇEREZ
- PİYANİST - VİDEO ÇEKİMİ

HAFTA SONU GÜNDÜZ 3.000.00 TL

Atatürk Caddesi Parsbey Mh. No:55 - Umurbey / GEMLİK
TEL: 0.224 525 17 00 - GSM: 0.532 546 45 75 - www.suren.com.tr

Gemlik halkına ve partili üyelerimize
hayırlı ramazanlar diler,
Dostlukların sevgi ile beslendiği Ramazan ayında
gönüllerin sevgi ile dolup taşmasını, birlik ve beraberlik
getirmesini, hayırlara vesile olmasını dilerim.

AK PARTİ

ADALET VE KALKINMA PARTİSİ
GEMLİK İLÇE YÖNETİM KURULU ADINA
Dr. Oktay KAHVECİ
İLÇE BAŞKANI

Özdilek®

"Sımsıcak bir gelenek"

Mübarek Ramazan ayının tüm Gemlik halkına
hayırlı olmasını diler, sağlık, bereket,
birlik ve beraberlik getirmesini temenni ederiz.

Hisar Mahallesi Ilıca Altı Mevkii Kumla Bursa yol ayrımı
Tel : (0 224) 513 68 00 - 513 32 46 GEMLİK

İNŞAAT LTD.ŞTİ.

BİTİRİYORUZ
SON 7 DAİRE
5 DÜKKAN

ŞEHİR MERKEZİNDE GÜVENLİ MODERN YENİ YAŞAM ALANINIZ

DOĞALGAZ KOMBİ SİSTEMİ VE PETEKLER & LAMİNAT PARKE
HAZIR MUTFAK & ISI VE SU YALITIMI & ODALAR AMERİKAN KAPI
GİRİŞ ÇELİK KAPI & KAPALI DEVRE KAMERA SİSTEMİ &
ALÇI SIVA & CEPHE KAPLAMA & OTOPARK & YEŞİL ALAN & PVC PENCERE
BİNA ANA GİRİŞLERDE SENSÖRLÜ AYDINLATMA & GÜVENLİK VE KAPICI DAİRESİ
TÜM SİTEYE TEK GİRİŞ VE GÜVENLİK KAMERA SİSTEMİ & MODERN ÇATI
İZOLASYONU VE ÇATI KAPLAMASI & TÜM SİTEYE YÖNELİK UYDU - TV BAĞLANTISI

Dr. Ziya Kaya Mh. Ilıca Cd. No: 50 - GEMLİK

TEL: 0 532 512 68 83 - 0.224 512 00 58

Gedelek Köyü altındaki yeni yerimizde hizmetinizdeyiz

BALIK ÇORBASI 3.00 TL

KİREMİTTE MANTAR 4.00 TL

KİREMİTTE ALABALIK 6.00 TL

KAHVALTI 8.00 TL

SAZAN TAVA 6.00 TL

YAYIN ŞİŞ 12.00 TL

KEREVİT 12.00 TL

45 YILLIK TECRÜBE

RAHMİ BABA
RESTAURANT

Gemlik Orhangazi Yolu üzeri Gedelek Köyü altı

Tel : 0 224 586 54 04

Vatandaşın borcu katlanarak artıyor

Tüketicilerin, tüketici kredisi ve kredi kartları kullanımından kaynaklanan toplam borcu 7-14 Ağustos haftasında 519.2 milyon TL artarak 118 milyar 478 milyon TL'ye yükseldi.
Merkez Bankası'nın verilerinden yararlanarak yaptığı hesaplamaya göre, Bankaların tüketici kredisi alacakları 7-14 Ağustos haftasında 197.5 milyon TL artarak 83 milyar 747 milyon TL'ye çıkarken, tüketicilerin kredi kartı borçları da 321.6 milyon TL'lik artışla 34 milyar 731 milyon TL'ye yükseldi.
Konut kredisi alacakları söz konusu haftada 57.1 milyon TL'lik artışla 38 milyar 769 milyon TL'ye yükseldi. Taşıt kredilerinin 21.2 milyon TL azalarak 4 milyar 388 milyon TL'ye gerilediği söz konusu bir haftalık dönemde, diğer tüketici kredileri ise 161.5 milyon TL'lik artışla 40 milyar 590 milyon TL oldu.
Tüketicilerin geçen hafta 321.6 milyon TL'lik artışla 34 milyar 731 milyon TL ye yükselen kredi kartı borçlarının, 34 milyar 696 milyon TL'sinin TL cinsinden, 35 milyon TL sinin ise yabancı para cinsinden olduğu belirlendi.

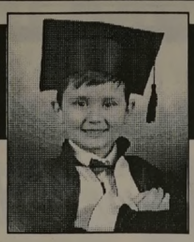

ÇİZİYORUM

Barış Güler'in kaleminden 10 YAŞ

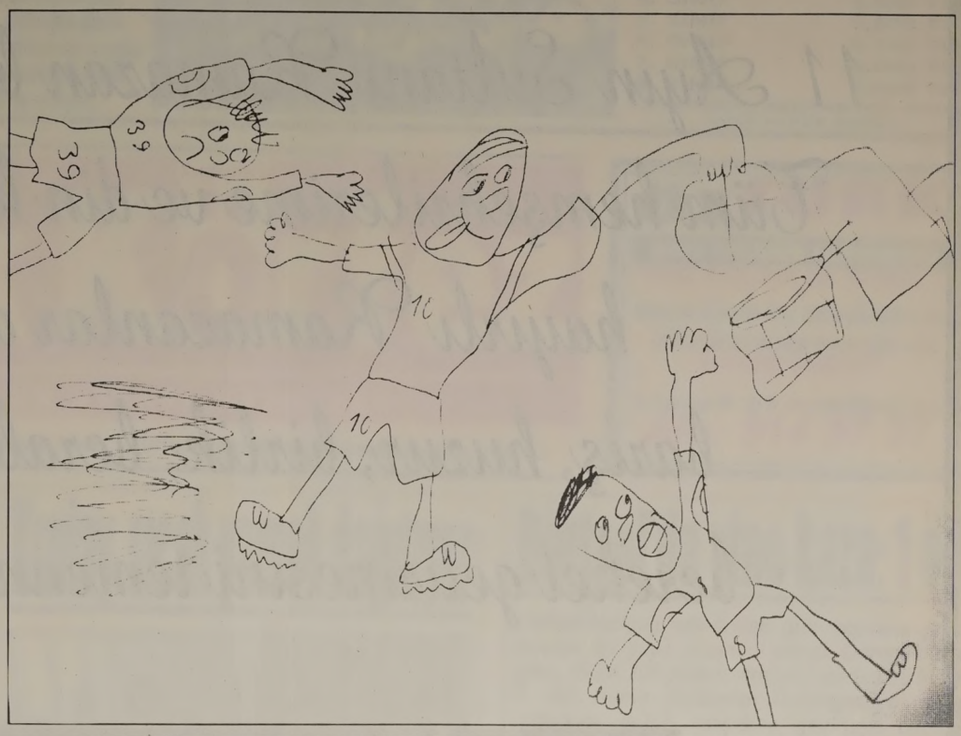

ELEMAN ARANIYOR

Matbaamızda yetiştirilmek üzere
ÇIRAK ARANIYOR

KÖRFEZ OFSET

İstiklal Caddesi Bora Sokak No : 3/B
(Akbank aralığı Stüdyo Prestij yanı
Tel : (0.224) 513 96 83 GEMLİK

ELEMAN ARANIYOR

LİDER MEDİKAL
ORHANGAZİ ŞUBESİNDE
ÇALIŞACAK BAYAN
ELEMAN ARANIYOR

Müracaatların şahsen ve 1 adet fotoğrafla birlikte yapılması rica olunur.

**Camikebir Mh. İstiklal Cad.
Garaj Sok. Zeytin Tıp Merkezi yanı
Tel : 573 25 44 ORHANGAZİ**

NÖBETÇİ ECZANE

21 Ağustos 2009 Cuma
MANASTIR ECZANESİ

ABONE OLDUNUZ MU?
Gemlik Körfez
ABONE OLUN
OKUYUN OKUTUN

GEMLİK REHBERİ

GEREKLİ TELEFONLAR	
İtfaiye	110
Polis İmdat	155
Jandarma İmdat	156
Jandarma K.	513 10 55
Polis Karakolu	513 18 79
Gar. Kom.	513 12 06
KAYMAKAMLIK	
Kaymakamlık	513 10 51
C.Savcılığı	513 10 53
C.Savcı Yrd.	513 29 54
Emniyet Müd.	513 10 28
ULAŞIM	
METRO	513 12 12
Aydın Turizm	513 20 77
Süzer Turizm	512 10 72
Kanberoğlu-Esadaş	514 45 49
Anıtur	514 47 71
Kamil Koç	513 35 71
HASTANELER	
Devlet Hastanesi	517 34 00
Sahil Dev. Hast.	513 23 29
Mer.Sağ.Ocağı	513 10 68
Tomokay Tomografi	513 65 29
Uzmanlar Tıp Mrk.	513 60 40
TAKSİLER	
Körfez Taksi	513 18 21
Çınar Taksi	513 24 67
Güven Taksi	513 32 40
Gemlik Taksi	513 23 24
Manastır Taksi	517 33 94

RESMİ DAİRELER	
TEK Arıza	513 20 66
TEK İşletme	513 45 03
Statyum	514 00 95
Orm.Bol.Şef.	513 12 86
Milli Eğt. Md.	513 11 74
Halk Kütüphane	513 13 53
Askerlik Şb.	513 10 57
Karayolları	513 13 08
Liman Baş.	513 11 33
Mal Müd.	513 10 95
Nüfus Md.	513 37 42
Özel İd. Md.	513 15 07
Tapu Sicl. Müd.	513 14 14
Müftülük	513 13 64
Gümrük Md.	524 85 86
Tekel Md.	513 10 42
Ver. Dairesi Md.	513 10 92
İlçe Tarım Müd.	513 10 45
İlçe Seç. Md.	513 77 73
Halk Eğitim Müd.	513 18 46
BELEDİYE	
Santral	513 45 21 -23
Başkanlık	513 45 20
Zabıta	513 24 32
Otobüs İşlet.	513 45 21-122
BUSKİ	514 57 96
İtfaiye	513 23 25
Muhasebe Md.	513 45 21-182
Yazı İşl. Md.	513 45 21-111
Su Arıza	Yalnız 185

DENİZ OTOBÜSÜ	
Bursa	256 77 84
Mudanya	544 30 60
Yenikapı	(212) 516 12 12
Yalova	(226) 811 13 23
İDO İmam Aslan Dinlenme Tes.	513 23 94
VAPUR - FERİBOT	
Yalova	(226) 814 10 20
Topçular	(226) 363 43 19
Eskihisar	(262) 655 60 31
OTOBÜS	
Şehirlerarası	261 54 00
Otobüs Terminali	(18 Hat)
DAĞITICILAR	
GEMDAŞ	513 29 29
Aygaz	513 12 95
Habaş	513 16 37
Mogaz	513 75 58
Ergaz	513 88 43
İpragaz	513 22 59
Habaşgaz	513 45 46
Yeni Likitgaz	513 65 00
BP Gaz	514 59 81
Bütünler Likitgaz	513 80 00
Akçagaz	514 88 70
Totalgaz	514 17 00
Akcan Petrol	513 10 79
MAR-PET	513 30 33
Tuncay Otogaz	513 14 28
Beyza Petrol	513 01 03

Gemlik Körfez
GEMLİK'İN İLK GÜNLÜK SİYASİ GAZETESİ
YEREL SÜRELİ YAYIN
YIL : 37 SAYI : 3441
FİYATI : 50 Kr. (KDV Dahil)
Sahibi : Kadri GÜLER
Sorumlu Yazı İşleri Müdürü : Serap GÜLER
Haber Müdürü : Seyfettin ŞEKERSÖZ
İstiklal Cad. Bora Sok. No:3/B
Tel : 513 96 83 Fax : 513 35 95 GEMLİK
Yönetim ve Basım Yeri : KÖRFEZ OFSET
Matbaaclık-Yayıncılık-Reklamcılık Tesisi
İstiklal Cad. Bora Sok. No:3/B GEMLİK
(Dini bayram Günleri ve Pazar günleri yayınlanmaz)

GEMLİK SİNEMA GÜNLÜĞÜ

VENÜS SİNEMASI
USTA
14.00 - 16.15
MARLEY VE BEN
14.15-16.15
Rezervasyon
(Tel : 513 33 21)

İslam Aleminin en kutsal ayı,
11 Ayın Sultanı Ramazan bugün başladı
Tüm hemşehrilerime ve din kardeşlerime
hayırlı Ramazanlar diler,
barış, huzur, birlik, beraberlik ve
bereket getirmesini temenni ederim.

Fatih Mehmet Güler
Gemlik Belediye Başkanı

ÖZEL AYKENT İLKÖĞRETİM OKULU

"İyi bir gelecek Aykent ile başlar"

Özel Aykent İlköğretim Okulu ve Anasınıfı 2009-2010 dönemi kayıtları başladı

Gemlik-Orhangazi yolu 2.Km.
Umurbey Paşabahçeler Mevkii
Tel : 513 50 84 GEMLİK
www.aykentilkogretim.k12.tr

OKULUMUZUN YETİŞTİRDİĞİ ÖĞRENCİLER

Hoşgörülüdür, şeffaftır, olaylara profesyonellikle yaklaşır ve çözer, planlıdır, çalışmalarını planlar ve uygular, evrenseldir, çağa ayak uydurmasını bilir, yeniliklere açıktır, süreç odaklıdır, paylaşımcıdır. Her zaman ve her konuda özveri ile çalışır, vefakardır, dostlarını asla unutmaz, sürekli eğitim ilkesi ile hareket eder, kararlı ve tutarlıdır, kendi kararlarını verir ve uygular, özgüveni tamdır. Her yerde ve her ortamda kendini ispatlar, engel tanımaz, "BAŞARACAĞIM" der ve başarır...

Deneyimli kadromuz ve çağdaş eğitim anlayışıyla sizlere en yakın özel okuluz

4-5 YAŞ	4.300 TL
ANA SINIFI	4.500 TL
1. SINIF	5.500 TL
2. SINIF	6.600 TL
3. SINIF	6.600 TL
4. SINIF	6.600 TL
5. SINIF	6.600 TL
6. SINIF	6.600 TL
7. SINIF	6.600 TL
8. SINIF	6.600 TL

Ücretlerimize eğitim-öğretim, yemek, servis ve KDV dahildir.

Kuruluş:1973

Gemlik Körfez

GEMLİK'İN İLK GÜNLÜK SİYASİ GAZETESİ

22 Ağustos 2009 Cumartesi www.gemlikkorfezgazetesi.com info@gemlikkorfezgazetesi.com 50 Kr

ÖZTÜRK

HALI YIKAMA FABRİKASI

"Halı Yıkamak bir Sanattır"

Halılarınız evinizden alınıp özenle yıkandıktan sonra en kısa süre içinde tekrar evinize teslim edilir.

Servisimiz Ücretsizdir.

Dr. Ziya Kaya Mh. Alp Sk. (Emniyet Müdürlüğü arkası)

Alo: 514 57 37

Ramazanda pideye ilgi büyük

Dün başlayan Ramazan nedeniyle camiler dolup taşarken, ilk iftarın açılması nedeniyle gıda maddeleri satılan marketler ve Ramazan pidesi satan fırınlara ilgi büyüktü. 300 gram sade pide 1 lira, yumurtalı pide ise 1.25 liradan satılıyor.

Kızılay, sıcak yemek dağıtıyor

Ramazan ayı nedeniyle Kızılay Gemlik Şubesi tarafından sıcak yemek dağıtımına başlandı. Orhangazi Caddesi üzerinde bulunan yerde Kızılay tarafından günde 450 kişiye bir öğün yemek verildiği ve maddi destek beklendiği bildirildi. 2'de

Dörtyol'da yine kaza: 1 ölü

Dörtyol Kavşağı'nda önceki gün meydana gelen kazada, bir yaya yaşamını yitirdi. Öğrenildiğine göre, 16 ZK 208 plakalı otomobil sürücüsü Metin T. (32) Bursa yönünden Orhangazi'ye doğru giderken, yolun karşısına geçmeye çalışan Recep Kıran (79) adlı şahsa çarptı.

Ağır yaralanan Kıran, kaldırıldığı Devlet Hastanesi'nde tüm çabalara karşın kurtarılamadı. Kazadan sonra, özel araç kullanan Metin T. polis tarafından gözaltına alınarak Adliye'ye çıkarıldı. Kazaların Dörtyol'da üst geçidin kullanılmaması ve ışık ihlallerinden meydana geldiği belirtildi

22 AĞUSTOS 2009 CUMARTESİ

İMSAK	GÜNEŞ	ÖĞLE	İKİNDİ	AKŞAM	YATSI
04.40	06.14	13.14	16.57	20.01	21.27

Güne Bakış

Başlangıç

Kadri GÜLER
kadri_guler@hotmail.com

Dün, Ramazanın başlangıcıydı.

Oruç nedeniyle sahura kalkılınca uyku düzeninde meydana gelen bozukluk sokaktaki insanda fark ediliyordu.

Gün boyu büroya gelip gidenler her zamankinden daha az oldu.

İlçedeki Migros, Şaypa ve Özdilek gibi büyük gıda satışı yapılan alışveriş merkezleri, oruç açma saatine doğru çok kalabalıktı.

Bu saatlerde bir de İstiklal Cad desinde durum ne diye dışarıya çıktığımda fırınların önünde bekleyen 'mutad' kalabalıkla karşılaştım.

Ramazanın simgesi olan pideye adata hücum vardı..

Ben de sipariş üzerine Üçel Pastahanesi'nin peynirli pidelerin den aldım.

Onlarda bizim vazgeçilmezleri miz...

Meydanda bir bez afiş dikkatimi çekti...

Gemlik Belediyesi'nce astırılan bu afişteki yazı aynen şöyle:

"Hoş Geldin..
Ya şehri Ramazan"..
Böyle bir Türkçe olur mu..
Ne demek bu Allah Aşkına?
Hoş geldini anladık..

'Ya Şehri ramazan'ı rahmetli Türkçe öğretmenim Halil Uğur sağ olsaydı ona tercüme ettirirdim.

Ama, biliyorum ki bu Türkçeye çok kızardı.

Ben bu sözcüğü şöyle türkçeleştirdim:

" Ramazan, şehrimize hoş geldin."

Bir yanlış yapmayayım diye, Edebi yatçı dostum Avukat Ali Aksoy'u telefonla aradım.

"Ne dersin bu Türkçeye" diye sordum. Osmanlıca da buna 'galat-ı meşhur' dendiğini, yıllar sonra bu sözü moda yapmaya çalıştıklarını söyledi.

CHP'li bir belediyenin Türkçeyi gelişi güzel kullanmaması gerektiğini düşünüyorum.

Goodyear DuraGrip

Kilometrelerce... Güvenle...

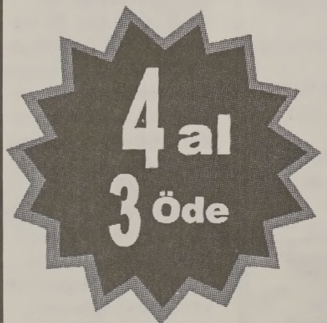

GOODYEAR

Birlikte güvenle

Küçük Sanayi Sitesi B/Blok No:13-14 - GEMLİK
Tel: 0.224 524 74 01

Buluşma

Gürhan ÇETİNKAYA

Dönmek..

Soldan sağa sağdan sola fır fır dönenler Türkiye'nin yol haritasına burunlarını sokuyorlar.
Cumhuriyeti revize etmeye kalkıyorlar.
Üniter yapıyı tadil girişimlerinde akıl veriyorlar.
Etnik ayrıştırmaları sürekli kaşıyanlara el ayak oluyorlar.
Geleceği dışarıdan dayatanlarla birlikte tasarlıyorlar.
Aralarında anlı şanlı profesörler, yalı dairelerinde viski yudumlayan gazeteciler, karlı kayın ormanında yürüyen şarkıcılar var.
Türk Silahlı Kuvvetleri'ne sataşıyorlar.
Açılım adı altında içlerinde ne kir ve kin varsa saçıyorlar..
Mevcut iktidara yaranacağım diye düşün celerini ve ilkelerini kılıfların içine soku yorlar.
Ama..
Türkiye'nin halkıyla bütünleşmiş, halkının kayıtsız koşulsuz güvenini kazanmış ordusuna sahip çıkmıyorlar.
Ve ne mutlu ki orduya sahip çıkma işlevi yine Cumhuriyetin kuruluşundan bugünlere miras kalan CHP tarafından yerine getiriliyor.
Atatürkçüler destek veriyor.
Acı olan..
Yurttaşın duyarsızlığı.
Oysa;
T.C. yurttaşıyım diyen tüm insanların hiç düşünmeden reaksiyon göstermesi gereki yorken sessiz kalması akıl almaz bir durum.
Ancak;
Sistemden yararlanıp siyasal ve bireysel emellerine ulaşmak isteyenler için de anlaşılabilir nitelikte.
Beyin işte..
Akla ne türlü senaryolar getiriyor.
Bu arada şeytanın da işi yok ki akıl karıştırıyor.
Ne var ki bu işte beyinin de şeytanın da suçu yok.
Geçmiş geleceğin aynası..
Projektörü..
Geçmişte "iktidara yürünürken" çeşitli platformlarda söylenenler hala bellek lerde..
Söz uçmuş ama yazı kalmış.
Ne yazık ki kendisine aydın denilen ortaçağ dinazorları çok rahatlıkla bir lerinin gelecekle ilgili hesaplarına "payandalık" edebiliyorlar.
Ama şunu da gelişmemiş beyinlerinin bir köşesine kazısınlar..
İran'da mollalar iktidara geldiklerinde ilk önce "kendilerine" sırnaşanları ortadan kaldırdılar.
Çünkü onlar da biliyorlar ki döneklerin nereden nereye ne zaman yalpa yapacakları belirsizdir.

TEMA "SUYUNU BOŞA HARCAMA"
TEMA Vakfı tarafından başlatılan "Suyunu Boşa Harcama" kampanyasına su tüketiminin önlenmesi için siz de katılın

Gemlik Körfez ABONE OLDUNUZ MU?
ABONE OLUN OKUYUN OKUTUN
'Gemlik Körfez' internette www.gemlikkorfezgazetesi.com

Kızılay sıcak yemek dağıtımına başladı

Seyfettin ŞEKERSÖZ

Kızılay Gemlik Şubesi her yıl yaptığı sıcak yemek dağıtımını başlattı. Orhangazi Caddesi üzerinde kendilerine tahsis edilen yerde yardımsever vatandaşların maddi destekleriyle başlatılan sıcak yemek dağıtımında her gün yaklaşık 450 kişiye bir öğün yemek veriliyor. "Kızılay'a küçük bir katkı, insanlığa yapılan büyük bir destektir" sloganıyla yardımseverlerin desteğini bekleyen Kızılay Gemlik Şubesi bir günlük yemek için 500 TL. harcama yapıyor. Her yıl aksatılmadan yapılan yardımlarda yemek ihtiyacı olanlara sıcak yemek verdiklerini ve onları mutlu ettiklerini belirten Kızılay Gemlik Şubesi Başkanı Gökhan Özler, yapılan hizmetin büyük kısmını kendilerinin yapması nedeniyle maliyeti düşü rebildiklerini ancak maddi desteğe ihtiyaçları olduğunu söyledi. Kızılay'ın yemek dışında da yardıma muhtaç insanlarımızı destek verdiğinin altını çizen Özler, *"Biz yardımsever iş adamlarımız, esnafımız ve vatandaşlarımızın maddi destekleriyle bu işleri yapmaya çalışıyoruz. Bize yapılacak destek yardıma muhtaç insanlarımıza yapılacaktır. Destek bekliyoruz"* dedi.

Hava sıcaklığı değişmiyor

Türkiye'nin beş büyük kent merkezi nin hava koşulları şöyle: İstanbul'da hava koşulları değiş miyor, gökyüzü gü neşli, poyraz gün düzleri sert, geceleri ise hafif esecek. Sıcaklık da 28-30 derece arasında. Ankara'da rüzgar biraz sert, hava sonraki günlerde de açık, sıcaklık 30 de rece. İzmir'de sıcaklık 35 derece, rüzgar sert esmeye devam edecek, sıcaklık pa zar günü biraz düşecek. Bursa açık, Adana 36 derece. Marmara'da önümüz deki günlerde de hava koşullarında önemli bir değişiklik yok. Hava güneşli, poyraz gündüzleri sert, geceleri ise hafif esecek ama geceler serin geçmeye devam edecek. Sıcaklıklar 28-32 derece arasında, yani ortalamlarda seyredecek

Aydı AYDI ZEYTİN
SİYAH SALAMURA & YAĞLI SELE ZEYTİNİ
YEŞİL ZEYTİN ve ÇEŞİTLERİ
ZEYTİN YAĞI SATIŞLARIMIZ BAŞLAMIŞTIR.
ÜRÜNLERİMİZ KALİTELİ ve NATURELDİR.

Orhangazi Cd. Gemlikspor Katlı Otopark Köşesi No:25 - GEMLİK
TEL: 0.532 671 21 65

Eşya taşırken asansörün halatı koptu : 2 yaralı

Bursa'da, asansörle eşya taşıyan 2 kadın, halatı kopan asansörün aşağı düşmesiyle ağır yaralandı. Alınan bilgiye göre, merkez Yıldırım ilçesi Altınova Mahallesi Kırım Sokak üzerindeki bir apartmanda asansörle eşya taşıyan Ayşe Ö.(35) ile Hafize V., kabin içindeyken asansörün halatı koptu. Hızla aşağı düşen asansördeki iki kadın yaralandı. 112 Acil Servis ambulansı ile hastaneye kaldırılan yaralılardan Hafize V.'nin hayati tehlikesinin bulunduğu bildirildi. Kazayla ilgili soruşturma başlatıldı.

Traktörden düşen çocuk ağır yaralı

Orhangazi'de traktörün römorku üzerinde oynayan 2 yaşındaki çocuk, düşerek ağır yaralındı. Alınan bilgiye göre, Arapzade mahallesi Maskem cadde üzerinde bir traktörün römorkunda S.G.(30) tarafından oynatılan 2 yaşındaki A.G, römorktan aşağı düştü. Ağır yaralanan A.G hastaneye kaldırıldı. Olayla ilgili soruşturma devam ediyor.

Ekmek pişirmek için tandırı yaktı evi tutuşturdu

Bursa'da, ekmek pişirmek için evin bodrumundaki tandırı yakmak isteyen bir kişi, yatak odasını yaktı. Alınan bilgiye göre, merkez Osmangazi ilçesi Gülden Sokak üzerinde yaşayan Sevim K.(38), ekmek pişirmek için kendine ait evin Bodrum katındaki tandırı yaktı. Bu sırada tandırdan sıçrayan kıvılcımlar yatak odasındaki eşyaları tutuşturdu. Kısa sürede büyüyen yangın, itfaiye tarafından söndürüldü. Olayla ilgili soruşturma başlatıldı.

Polisi gördü, iki avuç esrarı yuttu

Bursa'nın Yıldırım İlçesi'nde, otomobil kullanan E.Ö.'yü (15) gören polis otomobili durdurmak istedi. Polislerin uyarısına rağmen durmayan otomobil, ekiplerin takibi sonucu durduruldu. Paniğe kapılan ehliyetsiz sürücü E.Ö., otomobilin kapılarını kilitleyerek, üzerinde bulunan iki avuç toz esrarı yuttu. Polis tarafından otomobilinin kapısı açılan E.Ö. gözaltına alındı.

Tarihi eser operasyonu: 2 gözaltı

Bursa'nın Karacabey ilçesinde jandarma tarafından düzenlenen operasyonda izinsiz kazı yaptığı belirlenen 3 kişi suçüstü yakalandı. Alınan bilgiye göre, Hayırlar Köy Derleme Mevkisi'nde define arandığı ihbarı üzerine jandarma ekipleri operasyon başlattı. Operasyonda İ.B. O.G. ve N.U. suçüstü yakalandı. Bu kişilerin kazıda kullandığı 1 kazma, 1 kürek ve tarihi eser olması muhtemel bir adet demir parçası ele geçirildi. Kazı yapan kişileri 34 plakalı otomobille getiren 2 kişi de daha sonra gözaltına alındı. Soruşturmanın sürdüğü bildirildi.

Cesedin kimliğini davetiyeden buldular

Bursa Osmangazi'de 20 gün önce bir arazide çocuklar tarafından, yanmış bir ceset bulundu. Polis, araştırmada cesedin yanında yanmış bir düğün davetiyesi buldu. Davetiyenin yazılarından yola çıkan polis, düğün salonunu ve tarihini belirleyip, salonda düğün yapan çiftten, Bursa'da davetiye gönderdikleri 60 kişinin adreslerini aldı. Görüşmeler sonunda cesedin Alzheimer hastası Mustafa Demir'e ait olduğu belirlendi.

Gemlik Körfez GEMLİK'TİN İLK GÜNLÜK SİYASİ GAZETESİ ABONE OLUN, OKUTUN, OKUYUN

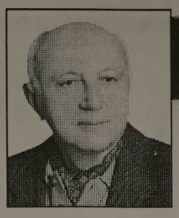

Yazı YORUM

Diş Hekimi
Özcan VURAL
ozcanvural1933@hotmail.com
www.milliyet/blog/özcan vural

Utanıyorum!...

Sayın okurlarım;

Kimse barışa karşı değildir, yeter ki bu kan dursun...

Dursun da, ne pahasına olursa olsun dursun demek halkımızın kabul etmeyeceği, akıllıca bir şey değil...

Hele hele başlayan şu süreçte, herkes ağzına, diline, tavrına, duruşuna dikkat etmelidir.

DTP milletvekillerinin kasıla kasıla söylediği;

"Dağdaki zaferi kazandık, şimdi sıra şehir deki masada" gibi kasıla kasıla, gözlerimi zin içine baka baka söylediklerini, değil bu vatanın evlatlarını, şehitlerin analarını, çö zümü destekleyenleri bile tedirgin eder.

Burada sözüm, Sayın Başbakan Tayyip Erdoğan'a..

HANİ bazen insan isyan eder de

"Adam gözümün içine baka baka yalan söylüyor" diye lafa başlarız ya!...

Başbakan da aynı böyle yapıyor..

Bugünlerde, Deniz Baykal'a ve MHP lideri Devlet Bahçeli'ye yaptığı sataşmaları televizyonda dinledikçe eminim herkes benim gibi düşünüyor.

"Gözümüzün içine baka baka.bizlere yanıltıcı şeyler söylüyorlar.."

Neler söylüyorlar biliyorsunuz...

"CHP anlaşmak istemiyor"

"CHP çözüm istemiyor", "CHP barış istemiyor" diyorlar...

El İnsaf! Sanki herkes apdal , gabi..

Ey ... CHP'yi suçlayanlar daha ne yaptığınızın adını bile koyamadınız.

Önce onu söyleyin...

"Kürt açılımı mı?

Demokratik açılım mı?

Barış ve kardeşlik açılımı mı?"

Bun da bile karar kılamadınız.

Ağzınızda geveleyip duruyorsunuz..

Evet, Tamam Deniz Baykal ve Devlet bahçeli hükümetin düzenlediği bir dizi görüşmeye kapılarını kapadı...

Çünkü ne getirilen bir öneri vardı, ne bir çözüm metni vardı, ne de ciddi bir proje...

Proje yok ama, gel konuşalım,

Sağdan soldan sızdırılanlar da boş laftan öteye geçemiyor...

CHP lideri Deniz BAYKALve Devlet Bahçeli; "Ben böyle bir toplantıya katılamam" dedi. Net ve açık..

"-PKK silah bırakmadan af olmaz."

-Üniter yapıyı bozacak Anayasa değişikliğinde biz yokuz.

-Tıpkı milli eğitimi parçalayacak önerilerde de yokuz."

Peki siz ne yaptınız, görüşmeyeceğiz dediğiniz DTP ile alel acele görüşüp, Kasımpaşalık karizmasını çizdirdiniz

DTP'nin eşbaşkanı Emine Aydın denen sevimsiz ne diyor:

"Birilerinin bizimle görüşüp, birilerini devre dışı bırakma niyeti varsa biz bu oyuna gelmeyiz."

PKK'sız ve Abdullah Öcalansız barış süreci olmaz."

30 bin insanın katili, İmralı'nın özel misa firi adam, bu anlaşmaların yol haritasını çizecek.. Olan bu..

İktidar emirle kendisine yaptırılmaya çalışılan ihanetlere,

Ortak bularak kurtulmaya çalışıyor.

Gerisi laf.. Bizlerde, şehitlerimizin kanlarını yutarak, başımız önümüzde, Amerika böyle emir verdi, iktidarda yerine getiriyor diyerek zavallı durumuna mı getirileceğiz? Ey bu vatan için canını veren şehitlerimiz ve aileleri, bizlerden utanıyorsunuz değil mi?....

Farkı Bizimle Yaşayın...

PAŞA
Restauran & Cafe

Damak zevkinize hitap eden mutfağımızla,
evinizdeki sıcaklığı aratmayacak mekanımızla
size hizmet etmekten gurur duyuyoruz

Rezervasyon
514 77 33

Hamidiye Mah. İstiklal Cad. No : 12/A GEMLİK
www.pasarestoran.com - info@pasarestoran.com

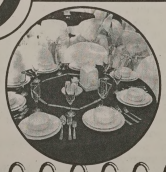

Umurbey
DÜĞÜN SALONLARI

HERŞEY DAHİL
- SATEN GİYDİRİLMİŞ SANDALYE VE MASALAR
- 1. KALİTE SERVİS MALZEMELERİ
- ÜCRETSİZ ULAŞIM
- LİMİTSİZ MEŞRUBAT
- 13 KATLI PASTA
- ÇEREZ
- PİYANİST
- VİDEO ÇEKİMİ

HAFTA İÇİ 2.200.00- TL

GEMLİK'TE EŞİ BENZERİ OLMAYAN 1000 KİŞİLİK BALO SALONU ve 350 KİŞİLİK TERAS SALONU İLE TANINMIŞ EN BÜYÜK OTELLERDEKİ MUHTEŞEM BALO SALONLARINI ARATMAYACAK NİTELİKTE KALİTE ve HİZMET STANDARTLARI İLE KARŞINIZDAYIZ.

KREDİ KARTINA TAKSİT İMKANI

YEMEKLİ HERŞEY DAHİL
- TEREYAĞLI TAVUKLU PİLAV
- SATEN GİYDİRİLMİŞ SANDALYE VE MASALAR
- 1. KALİTE SERVİS MALZEMELERİ
- ÜCRETSİZ ULAŞIM
- LİMİTSİZ MEŞRUBAT - AYRAN
- 13 KATLI PASTA
- ÇEREZ
- PİYANİST - VİDEO ÇEKİMİ

HAFTA SONU GÜNDÜZ 3.000.00 TL

Atatürk Caddesi Parsbey Mh. No:55 - Umurbey / GEMLİK
TEL: 0.224 525 17 00 - GSM: 0.532 546 45 75 - www.suren.com.tr

Milli Eğitime Gemlik İşkur kanalıyla hizmetli alınacak

Seyfettin ŞEKERSÖZ

Toplum Yararına Çalışma Programı çerçevesinde İşkur Genel Mudurlüğü ile Milli Egitim Bakanlıgı'nın başlattıgı çalışma ile üretilen proje kapsamında yardımcı hizmetli alınacak Gemlik Orhangazi ve İznik ilçelerini kapsayan proje ile kamu ve ozel sektor tarafından hazırlanan projeler arasında yer alan İlçe Milli Egitim Müdurlugu bünyesindeki okullara alınacak hizmetli sayısı 30 olarak belirlendi.

Uzun süre işsiz kalan ve İşkur'a kayıtlı olanların az da olsa maddi sıkıntılarını azaltmak üzere üretilen proje kapsamında alınacak hizmetlilerin ücretleri asgari ücret olarak İ şkur tarafından ödenecek.

Altı ay süreyle istihdam edilecek olan hizmetli alımı için önce İşkur'a kayıt yaptırmak gerektiği bildirilirken projeden kadınlar için 40 yaşını geçmemek, erkekler için askerliğini yapmış 25 yaşını geçmemiş olanların alınacağı öğrenildi.

Öte yandan proje kapsamında müracaat edeceklerin hiçbir sosyal güvencelerinin bulunmaması ve gelirlerinin olmaması aranıyor.

Müracaatların açıklanacak tarihlerde İşkur Müdürlüğü'ne yapılacağı bildirilirken fazla müracaatların olması durumunda ise noter huzurunda kura çekileceği bildirildi.

Gemlik'te sadece Milli Eğitim olarak proje üretilirken Orhangazi ve İznik'te ise çeşitli branşlarda projelerin üretildiği ve aralarından tercih yapılacağı öğrenildi.

AK Parti göz taraması yaptırdı

AK Parti Gemlik İlçe Teşkilatı Bursa Hayat Hastanesi ile işbirliği yaparak göz taraması yaptırdı.

Halka açık ücretsiz göz taraması vatandaşlar tarafından yoğun ilgi ile karşılandı.

İskele Meydanında kurulan standa yaklaşık 2 bin kişi tarama yaptırarak göz sağlığı ile ilgili bilgi sahibi oldular. Konu ile ilgili açıklamada bulunan İlçe Başkan Yardımcıları Kemal Karslı ve Tanıtım ve Medya Başkanı Adnan Güven; "*Halkımızın sağlıkla ilgili bu tip organizasyonlara ilgi göstermesi bizi sevindirdi. AK Parti olarak Ramazan Ayında da çeşitli etkinliklerimiz olacak. Sosyal etkinlik, sağlık hizmeti gibi tüm hizmetlerde bundan sonra da çalışmalarımız devam edecektir.*" diye konuştular.

'Gemlik Körfez' internette www.gemlikkorfezgazetesi.com

LİG TV Özdilek®

Lig TV'deki Süper Lig Maçlarını Gemlik Özdilek Restaurant'ta İZLEYEBİLİRSİNİZ.

Rezervasyon : Tel : 513 68 00

LİBERTY (ŞEKER) SİGORTA
Macide ÖZALP
TRAFİK, KASKO, DASK, HER TÜRLÜ SİGORTA İŞLEMLERİ
İŞ VE KONUT SİGORTALARI, FERDİ KAZA POLİÇELERİ YAPILIR
BAY MUSTAFA ÖZALP EMLAK'TAN
Her Çeşit Emlak Alım, Satım ve Kiralama Hizmetleri
Daire, Zeytinlik, Villa, Dükkan, Arsa, Arazi
MORTGAGE BROKER'İ
TAPU TAKİP İŞLERİ YAPILIR
ACİL SATILIK ve KİRALIKLARINIZ İÇİN BİZİ ARAYINIZ
Manastır İlknur Sitesi E Blok 5 ile 10. kat Satılık veya Kiralık
Balıkpazarı 1. Kat 2+1 doğalgazlı Satılık Daire
Balıkpazarı Alemdar Cad. Civarı 120 m2 3+1 kombi, pimapen, laminant parke 65.000- TL
Manastır Merkezde 1382 metre, 1539 metre - 5760 m2 (Kumla yolu) Manastır'da 800 m2 imarlı arsa)
Hisartepe Mh. Hisar Sit. 120 m2 Satılık Daire 65.00 TL
Manastır Aydın Sitesi 2. Kat 2+1 Ful Eşyalı KİRALIK DAİRE
Sigorta Hastanesi ilerisi 3+1, 130 m2, 3 cepheli, asansönlü, kaloriferli, bakımlı, deniz görür KİRALIK DAİRE 400.00- TL
3 Ayrı Daireli Müstakil Ev (Bahçe İçinde)Yeni Devlet Hastanesi Altı
Belde Sit. 2. Kat 3+1, 3 cephe, 3 balkon ful deniz manzaralı 135 m2 65.000-TL
Manastır Sefa Aile Çay Bahçesi civarında 1. kat 140 m2 3+1 kalorifer asansörlü 65.000 TL
K.Kumla'da Ayazma Mevkii 6 Dönüm Zeytinlik
Bursa ve Gemlik'te Kiralık - Satılık Arsa-Vila -Daire bulunur.
Gemlik Sanayi Sitesi A/Blok 180 m2
Yeni Sölöz Bağlar Mevki 70 ağaç zeytin 2000 m2
K.Kumla Marsas Sitesi 2+1, 70 m2, masrafsız, denize sıfır. 41.000 TL
KONUT KREDİLERİNE ARACILIK YAPILIR.
Tel : 513 24 74 Fax: 514 10 21

Şehit Muammer Bıçakçı Turnuvasının birincisi F.C. Spor oldu

Seyfettin ŞEKERSÖZ

FC SPOR

7 Ağustos Cuma günü start alan Şehit Muammer Bıçakçı Halı Saha Futbol Turnuvası'nın finalleri ilçe sahasında oynanan maçlarla sona erdi. Turnuvanın birinciliğini final maçında Şahin oğulları takımını Samet'in attığı golle 1-0 yenen F.C. Spor kazandı. Finalin üçüncülük maçında karşılaşan Gemlik Tayfa ile Güzel Nakliyat takımları zevkli ve mücadele içinde geçen maçta yenişemeyerek 2-2 berabere kaldılar. Gemlik Tayfa'nın gollerini 11. dakikada Selçuk ve 54. dakikada Serkan atarken, Güzel Nakliyat'ın gollerini ise 35. dakikada Gökhan ve 58. dakikada Serkan kaydetti. Berabere biten maç sonunda atılan penaltılarda rakibine 4-3 üstünlük sağlayan Gemlik Tayfa takımı turnuvanın üçüncülüğünü kazandı. Finalde ise Şahinoğulları ile F.C. Spor takımları birincilik için mücadele etti. İlk yarısı golsüz kapanan maçın bitimini iki dakika kala 58. dakikada Samet'in attığı golle 1-0 öne geçen F.C. Spor takımı maçtan galip ayrılarak ilk kez düzenlenen Şehit Muammer Bıçakçı turnuvasının birincisi olurken Şahinoğulları takımı ikinci, Gemlik Tayfa üçüncü ve Güzel Nakliyat takımı da dördüncü olarak kupalarını aldılar.

Havanın kararması nedeniyle madalya töreni karanlıkta yapılırken birinci olan F.C. Spor'a kupasını Garnizon Komutanlığı adına Albay Ahmet Tevfik Kuş verdi. Törende ayrıca turnuvayı düzenleyen Alican Durdu Albay Ahmet Tevfik Kuş'a teşekkür plaketi verdi. Şehit er Hüseyin Çatalkaş'ın abisi Hasan Çatalkaş ile Şehit er Naci Çakır adına Giresunlular Derneği Başkanı Durmuş Uslu'ya da turnuva adına teşekkür plaketleri verildi. Ayrıca turnuvaya katılan takımların yöneticilerine de katılım plaketleri ve madalyaları ile dereceye giren takımlara birer takım eşofman verildi.

ŞAHİNOĞULLARI

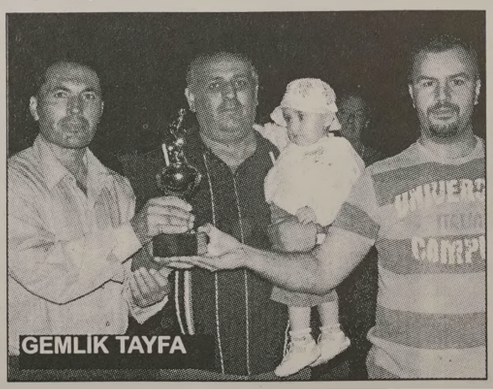
GEMLİK TAYFA

Alican Durdu
Ahmet Tevfik Kuş

AK Partili gençlerden Gemlikspor'a destek

Gemlik AK Parti Gençlik Kolları yönetimi Gemlik spor'u antrenmanda ziyaret ederek tatlı ikram etti. AK Parti Gençlik Kolları Başkanı Osman Arslan, Gemlikspor'a yeni sezonda başarılar dileyerek, Gemlikspor'u daha iyi yerlerde görmek istediklerini, gençler olarak spora her zaman destek verilmesi gerektiğini bildirdi.Gemlikspor'a sahip çıkan başta Başkan Orhan Koç ve tüm yönetim kurulu üyelerine de teşekkür ederek, işin içine spor girdiğinde gerek siyasi gerek bürokrasi, bütün engellerin kaldırılıp gençlerimizin spor yapabileceği zeminin oluşturulması gerektiğini belirtti. Gemlikspor yönetimi de yapılan ziyaretten memnun kaldıklarını, gençlerin her alanda desteklenmesi gerektiğini, takımın gayet iyi durumda olduğunu, Gemlik halkının da destek iyle güzel şeyler başarabileceklerini bildirdiler. Gemliksporlu yöneticiler, parti gözetmeksizin herkesin elinden geleni yapmasını beklediklerini, Gemlik halkını da maçlarda takımlarını desteklemeye beklediklerini belirttiler

Gemlik Körfez
GEMLİK'İN İLK GÜNLÜK SİYASİ GAZETESİ

Benzin ve motorine zam

Enerji Piyasası Düzenleme Kurulu (EPDK), akaryakıt dağıtım ve bayi satışlarına yönelik belirlediği "tavan fiyat"ı yeniden belirledi.
EPDK, 22-24 Ağustos tarihlerinde geçerli olmak üzere, vergiler dahil akaryakıt dağıtım tavan fiyatını 95 oktan kurşunsuz benzin için litrede 3,14 lira, motorinde 2,51 lira, kırsal motorin için ise litrede 2,38 lira olarak belirlendi. Daha önce akaryakıt dağıtım tavan fiyatı kurşunsuz benzin için 3,11, motorin için 2,48 lira, kırsal motorin için 2,36 lira idi. Akaryakıt bayi tavan fiyatı 95 oktan kurşunsuz benzin için daha önce litrede 3,26 lira iken, 3,28 liraya, motorinde 2.66 liradan 2.69 liraya, kırsal motorinde litrede 2,52 lira iken 2,55 liraya geldi.

Hazine, 40 uzman yardımcısı alınacak

Hazine'nin internet sitesinde yer alan ilana göre, giriş sınavı ile iktisat alanında 15, işletme alanında 8, hukuk alanında 5, maliye alanında 5 ve endüstri mühendisliği alanında 7 olmak üzere toplam 40 uzman yardımcısı alınacak.
Adaylar için son başvuru tarihi 7 Eylül 2009 iken, yazılı sınav 10 Ekim 2009 tarihinde gerçekleştirilecek.

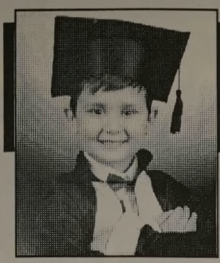

ÇİZİYORUM

Barış Güler'in kaleminden

10 YAŞ

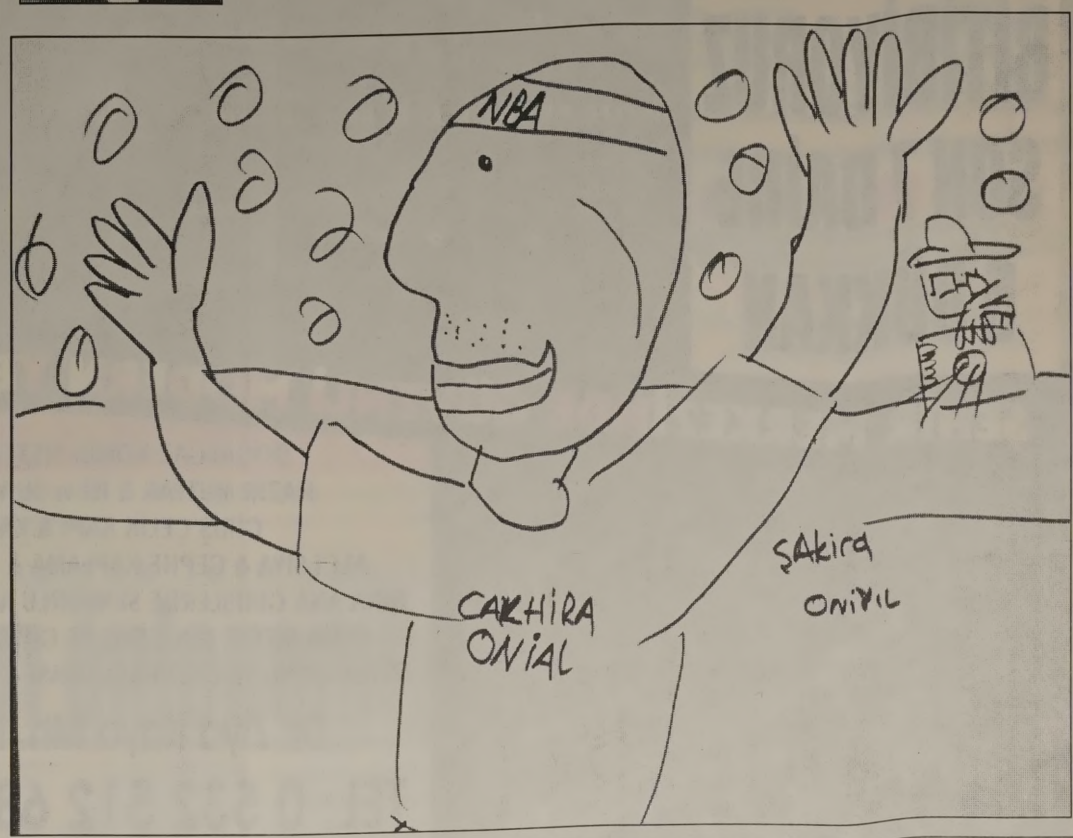

TEMA "SUYUNU BOŞA HARCAMA"
TEMA Vakfı tarafından başlatılan "Suyunu Boşa Harcama" kampanyasına su tüketiminin önlenmesi için siz de katılın

ABONE OLDUNUZ MU?
Gemlik Körfez
ABONE OLUN
OKUYUN OKUTUN

KAYIP
16 ZS 242 plakalı aracımızın K 1 yetki belgesinin taşıt kartı kaybolmuştur. Hükümsüzdür.
SERTASLANLAR KUYUMCULUK NAK. LTD. ŞTİ.

ELEMAN ARANIYOR
Matbaamızda yetiştirilmek üzere
ÇIRAK ARANIYOR
KÖRFEZ OFSET
İstiklal Caddesi Bora Sokak No : 3/B
(Akbank aralığı Stüdyo Prestij yanı
Tel : (0.224) 513 96 83 GEMLİK

NÖBETÇİ ECZANE

22 Ağustos 2009 Cumartesi
NEŞE ECZANESİ
23 Ağustos 2009 Pazar
MARMARA ECZANESİ

GEMLİK REHBERİ

GEREKLİ TELEFONLAR	
İtfaiye	110
Polis İmdat	155
Jandarma İmdat	156
Jandarma K.	513 10 55
Polis Karakolu	513 18 79
Gar. Kom.	513 12 06
KAYMAKAMLIK	
Kaymakamlık	513 10 51
C.Savcılığı	513 10 53
C.Savcı Yrd.	513 29 54
Emniyet Müd.	513 10 28
ULAŞIM	
METRO	513 12 12
Aydın Turizm	513 20 77
Süzer Turizm	512 10 72
Kanberoğlu-Esadaş	514 45 49
Anıtur	514 47 71
Kamil Koç	513 35 71
HASTANELER	
Devlet Hastanesi	517 34 00
Sahil Dev. Hast.	513 23 29
Mer.Sağ.Ocağı	513 10 68
Tomokay Tomografi	513 65 29
Uzmanlar Tıp Mrk.	513 60 40
TAKSİLER	
Körfez Taksi	513 18 21
Çınar Taksi	513 24 67
Güven Taksi	513 32 40
Gemlik Taksi	513 23 24
Manastır Taksi	517 33 94

RESMİ DAİRELER	
TEK Arıza	513 20 66
TEK İşletme	513 45 03
Statyum	514 00 95
Orm.Böl.Şef.	513 12 86
Milli Eğt. Md.	513 11 74
Halk Kütüphane	513 13 53
Askerlik Şb.	513 10 57
Karayolları	513 13 08
Liman Baş.	513 11 33
Mal Müd.	513 10 95
Nüfus Md.	513 37 42
Özel İd. Md.	513 15 07
Tapu Sicl. Müd.	513 14 14
Müftülük	513 13 64
Gümrük Md.	524 85 86
Tekel Md.	513 10 42
Ver. Dairesi Md.	513 10 92
İlçe Tarım Müd.	513 10 45
İlçe Seç. Md.	513 77 73
Halk Eğitim Müd.	513 18 46
BELEDİYE	
Santral	513 45 21 -23
Başkanlık	513 45 20
Zabıta	513 24 32
Otobüs İşlet.	513 45 21-122
BUSKİ	514 57 96
İtfaiye	513 23 25
Muhasebe Md.	513 45 21-182
Yazı İşl. Md.	513 45 21-111
Su Arıza	Yalnız 185

DENİZ OTOBÜSÜ	
Bursa	256 77 84
Mudanya	544 30 60
Yenikapı	(212) 516 12 12
Yalova	(226) 811 13 23
İDO İmam Aslan Dinlenme Tes.	513 23 94
VAPUR - FERİBOT	
Yalova	(226) 814 10 20
Topçular	(226) 363 43 19
Eskihisar	(262) 655 60 31
OTOBÜS	
Şehirlerarası	261 54 00
Otobüs Terminali	(18 Hat)
DAĞITICILAR	
GEMDAŞ	513 29 29
Aygaz	513 12 95
Habaş	513 16 37
Mogaz	513 75 58
Ergaz	513 88 43
İpragaz	513 22 59
Habaşgaz	513 45 46
Yeni Likitgaz	513 65 00
BP Gaz	514 59 81
Bütünler Likitgaz	513 80 00
Akçagaz	514 88 70
Totalgaz	514 17 00
Akcan Petrol	513 10 79
MAR-PET	513 30 33
Tuncay Otogaz	513 14 25
Beyza Petrol	513 01 03

Gemlik Körfez
GEMLİK'İN İLK GÜNLÜK SİYASİ GAZETESİ
YEREL SÜRELİ YAYIN
YIL : 37 SAYI : 3442
FİYATI : 50 Kr. (KDV Dahil)
Sahibi : Kadri GÜLER
Sorumlu Yazı İşleri Müdürü : Serap GÜLER
Haber Müdürü : Seyfettin ŞEKERSÖZ
İstiklal Cad. Bora Sok. No:3/B
Tel : 513 96 83 Fax : 513 35 95 GEMLİK
Yönetim ve Basım Yeri : KÖRFEZ OFSET
Matbaaclık-Yayıncılık-Reklamcılık Tesisi
İstiklal Cad. Bora Sok. No:3/B GEMLİK
(Dini bayram Günleri ve Pazar günleri yayınlanmaz)

GEMLİK SİNEMA GÜNLÜĞÜ

VENÜS SİNEMASI
USTA
14.00 - 16.15
MARLEY VE BEN
14.15-16.15
Rezervasyon
(Tel : 513 33 21)

G.M.A.
İNŞAAT LTD.ŞTİ.

BİTİRİYORUZ
SON 7 DAİRE
5 DÜKKAN

DOĞRUKENT KONAKEVLER

ŞEHİR MERKEZİNDE GÜVENLİ MODERN YENİ YAŞAM ALANINIZ

DOĞALGAZ KOMBİ SİSTEMİ VE PETEKLER & LAMİNAT PARKE
HAZIR MUTFAK & ISI VE SU YALITIMI & ODALAR AMERİKAN KAPI
GİRİŞ ÇELİK KAPI & KAPALI DEVRE KAMERA SİSTEMİ &
ALÇI SIVA & CEPHE KAPLAMA & OTOPARK & YEŞİL ALAN & PVC PENCERE
BİNA ANA GİRİŞLERDE SENSÖRLÜ AYDINLATMA & GÜVENLİK VE KAPICI DAİRESİ
TÜM SİTEYE TEK GİRİŞ VE GÜVENLİK KAMERA SİSTEMİ & MODERN ÇATI
İZOLASYONU VE ÇATI KAPLAMASI & TÜM SİTEYE YÖNELİK UYDU - TV BAĞLANTISI

Dr. Ziya Kaya Mh. Ilıca Cd. No: 50 - GEMLİK
TEL: 0 532 512 68 83 - 0.224 512 00 58

Gedelek Köyü altındaki yeni
yerimizde hizmetinizdeyiz

BALIK ÇORBASI 3.00 TL
KİREMİTTE MANTAR 4.00 TL
KİREMİTTE ALABALIK 6.00 TL
SAZAN TAVA 6.00 TL
KAHVALTI 8.00 TL
YAYIN ŞİŞ 12.00 TL
KEREVİT 12.00 TL

45 YILLIK TECRÜBE

RAHMİ BABA
RESTAURANT

Gemlik Orhangazi Yolu üzeri Gedelek Köyü altı
Tel : 0 224 586 54 04

ÖZEL AYKENT İLKÖĞRETİM OKULU

ÖZEL AYKENT İLKÖĞRETİM OKULU 2002 GEMLİK

"İyi bir gelecek Aykent ile başlar"

Özel Aykent İlköğretim Okulu ve Anasınıfı 2009-2010 dönemi kayıtları başladı

Gemlik-Orhangazi yolu 2.Km.
Umurbey Paşabahçeler Mevkii
Tel : 513 50 84 GEMLİK
www.aykentilkogretim.k12.tr

OKULUMUZUN YETİŞTİRDİĞİ ÖĞRENCİLER

Hoşgörülüdür, şeffaftır, olaylara profesyonellikle yaklaşır ve çözer, planlıdır, çalışmalarını planlar ve uygular, evrenseldir, çağa ayak uydurmasını bilir, yeniliklere açıktır, süreç odaklıdır, paylaşımcıdır. Her zaman ve her konuda özveri ile çalışır, vefakardır, dostlarını asla unutmaz, sürekli eğitim ilkesi ile hareket eder, kararlı ve tutarlıdır, kendi kararlarını verir ve uygular, özgüveni tamdır. Her yerde ve her ortamda kendini ispatlar, engel tanımaz, "BAŞARACAĞIM" der ve başarır....

Deneyimli kadromuz ve çağdaş eğitim anlayışıyla sizlere en yakın özel okuluz

4-5 YAŞ	4.300 TL
ANA SINIFI	4.500 TL
1. SINIF	5.500 TL
2. SINIF	6.600 TL
3. SINIF	6.600 TL
4. SINIF	6.600 TL
5. SINIF	6.600 TL
6. SINIF	6.600 TL
7. SINIF	6.600 TL
8. SINIF	6.600 TL

Ücretlerimize eğitim-öğretim, yemek, servis ve KDV dahildir.

Kuruluş:1973

Gemlik Körfez

GEMLİK'İN İLK GÜNLÜK SİYASİ GAZETESİ

24 Ağustos 2009 Pazartesi www.gemlikkorfezgazetesi.com info@gemlikkorfezgazetesi.com 50 Kr

ÖZTÜRK

HALI YIKAMA FABRİKASI

"Halı Yıkamak bir Sanattır"

Halılarınız evinizden alınıp özenle yıkandıktan sonra en kısa süre içinde tekrar evinize teslim edilir.

Servisimiz Ücretsizdir.

Dr. Ziya Kaya Mh. Alp Sk. (Emniyet Müdürlüğü arkası)

Alo: 514 57 37

Makilikler, zeytinlik yapmak için yakılıyor

Orman yangınları önlenemiyor

Zeytinlik yapmak amacıyla açılan arazilerin ortasında kalan makilikler, son zamanlarda çıkan yangınlarla yok olmaya başladı. Dün, Samanlı Dağı'nın Gemlik yamacında, ilçe merkezine yakın bir alanda başlayan makilik yangını büyümeden Orman İtfaiye Helikopteri tarafından söndürüldü. Son zamanlarda makilik alanlarda yapılan açma çalışmaları sonrası bu alanların zeytinliğe çevrilme girişimleri arttı. Öte yandan, zeytinlik yapılan arazilerin ortasında kalan makilik alanların yakılması ise dikkat çekiyor. Havanın sıcak olması nedeniyle makiliklerde başlayan yangın kısa sürede genişledi. Orman itfaiye helikopteri, ilçemize gelerek, Gemlik Körfez'inden aldığı sularla alevlere zamanında müdahale ederek, yangını söndürdü. Aynı saatlerde Armutlu, Çınarcık arasında da büyük bir orman yangını çıktı.

Helikopter, denizden su alarak, zamanında müdahale etti

Celal Bayar anıldı

3. Cumhurbaşkanı Merhum Celal Bayar ölümünün 23. yıldönümünde Umurbey'deki anıt mezarı başında anıldı. Törene, Cumhurbaşkanlığı Genel Sekreteri Prof. Dr. Mustafa İsen de katıldı. Haberi sayfa 3'de

24 AĞUSTOS 2009 PAZARTESİ

İMSAK	GÜNEŞ	ÖĞLE	İKİNDİ	AKŞAM	YATSI
04.43	06.16	13.13	16.55	19.58	21.23

Güne Bakış

Kadri GÜLER
kadri_guler@hotmail.com

Makilikler zeytinlik olurken...

Dün yine makiliklerde yangın çıktı.

Bir haftada birkaç kez makilik yangınlarına orman ekipleri ile helikopter müdahele ediyor.

Samanlı Dağları'nın Gemlik'e bakan eteklerindeki makiliklerde yangınlar çıkıyor.

Genelde makilikler zeytinlik yapılmak için açılır.

Samanlı Dağlarındaki yamaçlar çocukluğumda tamamen makilikti.

Şimdi ise tepelere kadar zeytinlikler var.

Yasaları hiçe sayanlar, nasıl olsa birşey olmaz diyenler, gözüne kestirdiği bir makiliği kendine mal edip küçükten başlayarak, kamunun malı olan makilikleri keserek yerine zeytin ağacı dikiyor.

Bunu birçok yazımda yazdım.

Toplumun malı olan bu arazileri birileri kendi malı kabul ederek bitki örtüsünü değiştiriyor.

Gemlik ve köylerinde tapusuz zeytinliklerin alanı ne kadar diye sorsanız, devlet bile bunu bilmez.

Bu araziler kimi kazma- kürekle, kimi grayder ve dozerlerle, kimi de dünkü gibi yakılarak açılıyor.

Devlet, bunları görse de görme mezlikten geliyor.

Engellemiyor.

Küçük para cezalarıyla iş geçiştiriliyor.

Oysa o zeytinlikler, makilikler kadar toprağı tutmaz.

Eyimli arazide erezyonu önlemez.

Gemlik'te zeytin ağaçlarının sayısının her yıl artmasının nedeni kaçak açmalardır.

Diyeceksiniz ki, çalı çırpı olarak duracağına ülke ekonomisine katkısı olan zeytinlik olması daha iyi değil mi.?

İyi de bunun yolu, devletten çalarak olmamalı.

Goodyear DuraGrip

Kilometrelerce... Güvenle...

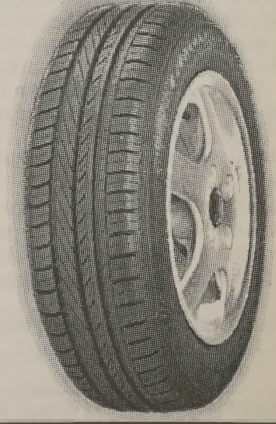

GOODYEAR

Birlikte güvenle

Küçük Sanayi Sitesi B/Blok No:13-14 - GEMLİK
Tel: 0.224 524 74 01

Buluşma

Gürhan ÇETİNKAYA

Deli aklı ....

Delilik ve dahilik arasında ince bir çizgi olduğu hep söylenir.
Akıl ne kadar can sıkıcı ve azap vericiy se; delilik o kadar hafif ve keyiflidir.
Beethoven, Mozart, Albert Einstein ve İmmanuel Kant hepsinin deli olduğu öne sürülüyor.
Delilik akıl fazlası..
Salaklık akıl yoksunluğu..
Delilik cesaret..
Salaklık korkaklık..
Her güçlük karşısında başvurulan delilikler olmasa ne savaşlar kahramanlar çıkarır, ne yaş!:lık çekilir, ne de aşklar ve dostluklar yaşanır.
Tüm bu insancıl ilişkilerin devamında aklın zincirlerinden kurtulup deliliğin özgür atmosferinden çalmalar yok mu?
En akıllı insanın bile ara sıra başvurduğu delilikler olmasa yaşam çekilmez bir hal almaz mı?
Düşünmek...
Düşünceyi yaşamla buluşturmak .
Yaşamın su gibi akması için çılgınca fikirler üretmek..
Onurluca..
Vakurca..
Eğilip bükülmeden..
Hak korumak...
Haksızlığa karşı durmak..
Delicesine savunmak..
Deli desinler..
Ama..
Ülkesini sattı demesinler..
Değer yargılarını sildi süpürdü ezdi geçti demesinler..
Hem deli de ne demek..
Sözde akıllıların uydurduğu bir safsata mı değil mi?

****

Arabanın lastiği tam akıl hastanesinin önünde patlar.
Adam arabayı kenara zor yanaştırır.
Sonraki işlem malum...
Kriko, stepne, bijon anahtarı ve tekeri söker.
Ama söktüğü 4 adet bijon, yuvarlanıp yağmur
mazgalına 4'ü de düşer.
Mazgal açılır gibi değil,
Bijonlar görünmüyor bile.
Adam bir sağına bakar, bir soluna bakar, çaresiz kaldırıma çöker.
Olayı en başından beri akıl hastanesinin demir
parmaklıklı penceresinden izleyen bir deli, seslenir;
- Ula salaaak!
Sen ne yapıyorsun orda öyle?
- Sorma birader, lastik patladı ve değiştirirken bijonları mazgala düşürdüm.
- Düşündüğün şeye bak!
Diğer lastiklerden birer tane bijon çıkar. Hepsi 3 bijonlu olsun.
Seni, Lastikçiye kadar idare eder.
Adam hemen denileni yapar.
Ve akıl hastanesindeki deliye seslenir:
- Senin ne işin var tımarhanede?
Cevap müthiştir....
- Biz burada delilikten yatıyoruz kardeşim, salaklıktan değil...

Gemlik Körfez
ABONE OLDUNUZ MU?
ABONE OLUN OKUYUN OKUTUN

'Gemlik Körfez' internette www.gemlikkorfezgazetesi.com

İki bin aileye yemek pişiriyorlar

Seyfettin ŞEKERSÖZ

CHP İlçe Kadın Kolları'nın organize ettiği ve 20 kişilik ekip her gün yaklaşık iki bin aileye yemek pişirerek dağıtıyor. Belediye'nin 11 Eylül İlköğretim Okulu yanındaki hizmet binasının zemin katında bulunan yemekhanesinde pişen ramazan yemekleri vatandaşlara dağıtılıyor.
CHP İlçe Kadın Kollarının öncülük ettiği ve belediye personeliyle birlikte yaklaşık 25 kişiden oluşan ekip ücretsiz olarak yemek yapı yor, bulaşık yıkıyor ve evlere yemek servisi yaparak ramazan ayında yardıma muhtaçların hayır dualarını alıyorlar.
Malzemelerini belediye ile çeşitli firmalar tarafından karşılanan yemekler ismi kayıt altına alınan vatandaşlara dağıtılıyor.
Ücret alınmadan tamamen gönül ruhuyla yapılan yemekler ev hanımları olan aşçılar tarafından pişiriliyor.
Öte yandan yemek almaya gelemeyen yaşlı ve kimsesiz ailelere ise oluşturulan ekip tarafından yemekleri evlerine götürülerek teslim ediliyor.

Bursa'da turist bereketi

Yerli ve yabancı tu ristlerin yoğun ilgi gösterdiği Bursa'da, konaklama tesisi sıkıntısı yaşanıyor.
Yaz aylarında ekono mik hareketlilik ve kültür turizmi için gelen Avrupalı turistlerin yanı sıra, özellikle Arap turistlerin fazla ilgisi nedeniyle şehirdeki 15 bin yatak kapasitesine sahip otellerin tamamı yüzde yüz doluluğa ulaştı.
Otellerde turistlere yer bulmakta zorlanan turizimciler ise müşterilerini İstanbul'da konaklatıp Bursa'ya günübirlik ziyaretler yaptırmak zorunda kalıyor.
Geçmişte kültür ve kaplıca turizmi ile ön plana çıkan Bursa, bu özelliklerine uluslararası ticari ilişki ler ile fuar ve kongre turizmini de ekleyin ce büyük bir turizm hareketliliğine sahne olmaya başladı.

Aydı
AYDI ZEYTİN
SİYAH SALAMURA & YAĞLI SELE ZEYTİNİ
YEŞİL ZEYTİN ve ÇEŞİTLERİ
ZEYTİN YAĞI SATIŞLARIMIZ BAŞLAMIŞTIR.
ÜRÜNLERİMİZ KALİTELİ ve NATURELDİR.

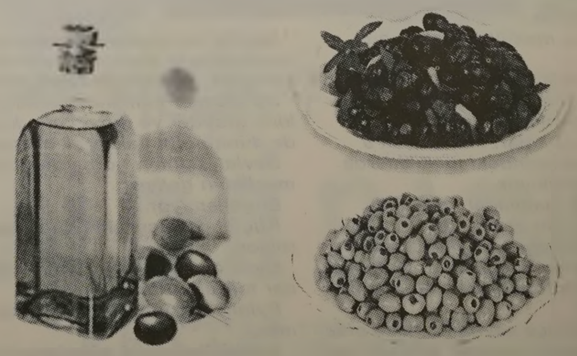

Orhangazi Cd. Gemlikspor Katlı Otopark Köşesi No:25 - GEMLİK
TEL: 0.532 671 21 65

Celal Bayar anıldı

Seyfettin ŞEKERSÖZ

3. Cumhurbaşkanı Celal Bayar, ölümünün 23. yıl dönümünde Umurbey'deki Anıt Mezarı başında anıldı

Türkiye Cumhuriyeti'nin 3. Cumhurbaşkanı Celal Bayar, ölümünün 23. yıl dönümünde Umurbey'deki Anıt Mezarı başında anıldı. Torene Cumhurbaş kanlığı Genel Sekre teri Prof. Dr. Mustafa İsen, Başbakanlığı temsilen Bursa Vali Vekili Gazi Kaya, Garnizon ve Jandar ma Bölge Komutanı Tuggeneral Osman Baykurt, Kaymakam Mehmet Baygül, Belediye Başkanı Fatih Mehmet Güler, Manisa Celal Bayar Üniversitesi Rektörü Prof. Dr. Semra Öncü, Celal Bayar'ın kızı Nilüfer Gürsoy, torunları Akile ve Bilge Gürsoy, Bayar'ın torunlarının çocukları Osman ve Teoman Naskaleli, Ali İhsan İzbul ve eşi Gülru İzbul, AK Parti Bursa Milletvekili Ali Kul, CHP Bursa Milletve kili Abdullah Özer, Demokrat Parti Eski Genel Başkanı Süleyman Soylu, DP İl Başkanı Füsun Yaşar, Anavatan Partisi İl Başkanı Ahmet Kömbe, Türkiye Değişim Partisi İl Başkanı Şenol Seven, siyasi partilerin ilçe başkanları ve çok sayıda vatandaş katıldı.

ÇELENK KRİZİ YAŞANDI

Bayar'ın anıt mezarına ilk olarak Cumhur başkanlığı adına Genel Sekreter Mustafa İsen'in k oyduğu çelengin ardından Bursa Vali vekili Gazi Kaya, Başbakanlık adına anıt mezara çelenk koyarken, üçüncü olarak kürsüden "Bursa Valiliği çelenk koyacak" anonsu yapıldı. Tam görevli polisler çelengi anıta doğru götürürken, Bursa Garnizon Komutanı Tuggeneral Osman Baykurt'un ikazı geldi. Baykurt, Türk Silahlı Kuvvetle ri adına çelenk konulması gerektiğini söyledi. TSK'nın çelenginin ardından ise Bursa Valiliği çelengi Kaymakam Mehmet Baygül tarafından konuldu. Celal Bayar'ın kızı Nilüfer Gürsoy ile Belediye Başkanı Fa tih Mehmet Güler'in çelenk sunumlarının ardından Celal Bayar'ın kızı ve ailesi taziyeleri kabul ettiler. Anma törenine katılan konuklar daha sonra Bayar Kütüphanesi'n de sunumu yapılan Celal Bayar'ın hayatıyla ilgili sinevizyon gösterisini izlediler.

HER SENE BABAMI DAHA ÇOK ARIYORUM

Bayar'ın kızı Nilüfer Gürsoy, gazetecilere yaptığı açıklamada, her sene babasını daha çok aradığını söyledi. İlerlemiş yaşına rağmen tören leri aksatmayan Nilüfer Gürsoy, *"Babam vefat ettiğinden beri ilginizle karşılaşıyoruz. Bir evlat olarak her sene daha çok arar oluyorum babamı. Aynı zamanda da günü müzde babam yaşa saydı, memleket için kendi fikirlerini, faydalı olabilecek görüşlerini ileteceğini söylüyorum. Bugün de Atatürk'ten beri devam eden o çizginin memleketimiz için çok faydalı olacağı kanaatin deyim. Bu görüşe sahip olanların ilerisini çizmek için görüşlerini açıkça, çekinmeden söyleme lerinde büyük yarar görüyorum."* dedi. Ardından Cumhurbaş kanlığı Genel Sekrete ri Mustafa İsen, Celal Bayar Müzesini geze rek anı defterini imzaladı. Kütüphanede verilen belgesel sunumunun ardından Umurbey Cami'nde Mevlit okundu.

Bayar'ın hayatı ile ilgili sinevizyon gösterisi yapıldı

Taziyeleri kabul ettiler

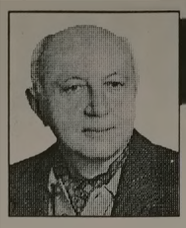

Yazı YORUM

Diş Hekimi
Özcan VURAL
ozcanvural1933@hotmail.com
www.milliyet/blog/özcan vural

Tek seçici !....

Ülkede Cumhurbaşkanı seçilecek...
Cumhurbaşkanı ülkenin 1 numarası olacak insan...
Söyleyin kim buna karar verip, ilan etti..
Recep Tayyip Erdoğan..
Aday olması tahmin edilenler bile spor toto oynadılar..
Aylarca ağzının içine baktı herkes.
Anlı şanlı gazeteciler her gün tahminler yaptılar.
Bütün ülke heyecanla bekledi. Recep Tayyip Erdoğan acaba hangi şanslı kulu seçecek, onu tayin edecekti..
Bu günlerde de sıra geldi Meclis Başkanlığı'nda...
Büyük Millet Meclisi, Millet Meclisi hesapta.
Kim karar veriyor Başkan'ın kim olacağına?
Yine Recep Tayyip Erdoğan.
Yeniden seçilmeyen küsüyor, çok üzülür se bir sonraki kabine revizyonunda Başbakan Yardımcısı oluyor.
Onun Başbakan Yardımcısı olmasına kim karar veriyor?
Yine Recep Tayyip Erdoğan.
Şimdi söyleyin Sayın okurlarım;
Bu demokrasimi, yoksa tek şahsın diktası mı ?...
Peki demokrasilerde bu duruma ne deniyor?
Bir şey denemiyor çünkü demokrasilerde böyle bir durum yok.
Tek adamın söylediği her şeyin olduğu yönetim biçimine dikta deniyor.
Demokrasi lafı çoktan raflara kaldırılmış.
Yani memleket artık dikta şeklinde yönetiliyor.
Herkes beyefendinin dudaklarına, gözü nün içine bakıyor.
Bakarken yakalanırsa en kötü 'Allah ömrünüzü uzun etsin efendim' deyiveriyor.
Televizyonlarda, gazetelerde koca koca adamlar, sözde yazarlar, beyefendinin istediğini yazıp, söylüyorlar..
Beyefendi severse kendisini bir medya patronuna tavsiye ediyor.
Hop yeni bir köşe yazarı...
Milyonlarca maaş, açıktan rantlar, imkanlar.
Başbakanlık uçağı ile, bedava seyahatlar.
TRT'de bir program, yüklü bir para imkanı.
Bir de İçişleri Bakanı davet ederse (12 kötü adam) seni açılım toplantısına, gerinip durursun.
Tayyip Erdoğan için... Yüksek Askeri Şura toplantılarının ikinci gününe katılmadı diye yazıyorlardı.
Sayın okurlarım şimdi söyleyin;
Kendi seçemediği, söylediğinin şak diye yapılmadığı, etrafında yalakalarının olmadığı yerde ne işi var?
Ey ülkemin güzel insanları, oyuncaklarını bırakıp
Siz dua edin, lütfedip ilk gün geliyor.
Doğru değil mi ?...

KAŞEDE BEKLEMEK YOK
KALİTELİ KAŞELER
UYGUN FİYATLARLA
1 SAATTE TESLİM EDİLİR
Körfez Ofset
MATBAACILIK - YAYINCILIK - REKLAMCILIK
İstiklal Caddesi Bora Sokak No : 3/B GEMLİK
Tel : (0.224) 513 96 83 Fax : 513 35 95

Gemlik Körfez
GEMLİK'İN İLK SÜRÜK SİYASİ GAZETESİ

Türkiye Şampiyonu kroşçu destek bekliyor

Seyfettin ŞEKERSÖZ

Katıldığı çeşitli yarışmalarda 3 kez 40-44 yaş arası Masterler Türkiye Şampiyonluğunu kazanan Nüfel Kaplan, 26-27 Eylül tarihlerinde İzmir'de yapılacak Balkan Şampiyona sına katılabilmek için sponsor desteği arıyor. Özel bir Turizm bürosunda çalışan ve 2000 yılında 102 kiloluk bir vücuda sahip olan Nüfel Kaplan, kilolarından arınmak için başladığı koşular sonucunda 2 sene sonda 80 kiloya düştüğün de sevdiği atletizmi bırakmamaya ve yarışmalara katılmaya karar vererek spora devam etti. Daha sonra yurt içinde katıldığı uluslar arası yarışmalarda dereceler elde eden Kaplan, katıldığı son 5 yarışta ise 3 kez Türkiye şampiyonluğunu kazandı. Son kez 16 Ağustos 2009 tarihinde Uludağ'da yapılan Türkiye Kros müsabakalarında Türkiye birincisi olmayı başardı. Sponsor bulduğunda Balkan Şampiyonasında Gemlik'i en güzel şekilde temsil etmek istediğini belirten Kaplan, *"26-27 Eylül 2009 tarihlerinde İzmir'de yapılacak olan Bal kan şampiyonasında 12 bin metrede koşarak altın madalya almak için çalışmalarımı aksatmadan sürdürüyorum. Bizim kullandığımız malzemelerimiz çok pahalı, şampiyonaya katılabilmek için Kaymakamımız ve Belediye Başkanımızdan maddi sponsorluk desteği bekliyorum. Kendime güveniyorum ve onların yüzünü kara çıkarmamak için katılacağım şampiyonada kesinlikle başarılı olmak ve Gemlik'in adını duyurmak istiyorum"* şeklinde konuştu.

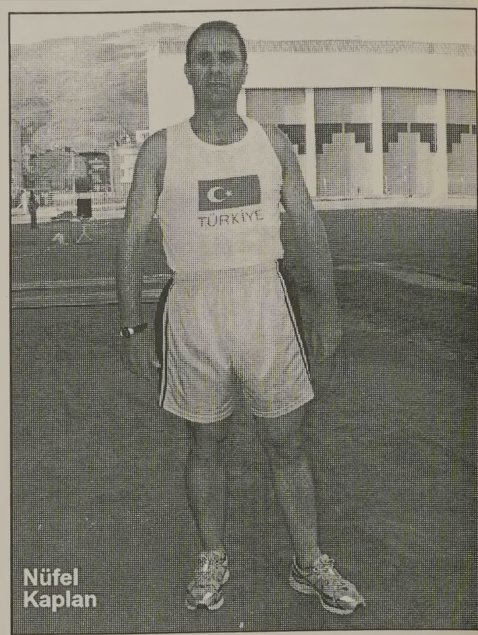

Nüfel Kaplan

2009-2010 SEZONU SÜPER AMATÖR LİG (A) GRUBU FİKSTÜRÜ

1. HAFTA
8 - 7 K.BEY G.BİRLİĞİ EMNİYETSPOR
9 - 6 MERİNOS A.Ş ALTINOK
10 - 5 DUAÇINARISPOR GEMLİKSPOR
11 - 4 İNG.KAFKASPOR MUDANYASPOR
12 - 3 DEMİRTAŞSPOR YENİŞEHİR BLD.
13 - 2 TOFAŞ İNG.YENİCE
14 - 1 M.K.PAŞASPOR GÜRSU BLD

2. HAFTA
2 - 1 İNG.YENİCE GÜRSU BLD
3 - 13 YENİŞEHİR BLD. TOFAŞ
4 - 12 MUDANYASPOR DEMİRTAŞS.
5 - 11 GEMLİKSPOR İNG.KAFKASPOR
6 - 10 ALTINOK DUAÇINARISPOR
7 - 9 EMNİYETSPOR MERİNOS A.
8 - 14 K.BEY G.BİRLİĞİ M.K.PAŞASPOR

3. HAFTA
1 - 3 GÜRSU BLD YENİŞEHİR BLD.
9 - 8 MERİNOS A.Ş K.BEY G.BİRLİĞİ
10 - 7 DUAÇINARISPOR EMNİYET
11 - 6 İNG.KAFKASPOR ALTINOK
12 - 5 DEMİRTAŞ GEMLİKSPOR
13 - 4 TOFAŞ MUDANYASPOR
14 - 2 M.K.PAŞASPOR İNG.YENİCE

4. HAFTA
3 - 2 YENİŞEHİR BLD. İNG.YENİCE
4 - 1 MUDANYASPOR GÜRSU BLD
5 - 13 GEMLİKSPOR TOFAŞ
6 - 12 ALTINOK DEMİRTAŞSPOR
7 - 11 EMNİYETSPOR İNG.KAFKASPOR
8 - 10 K.BEY G.BİRLİĞİ DUAÇINARISPOR
9 - 14 MERİNOS A. M.K.PAŞASPOR

5. HAFTA
1 - 5 GÜRSU BLD GEMLİKSPOR
2 - 4 İNG.YENİCE MUDANYASPOR
10 - 9 DUAÇINARISPOR MERİNOS A.Ş
11 - 8 İNG.KAFKASPOR K.BEY G.BİRLİĞİ
12 - 7 DEMİRTAŞSPOR EMNİYET
13 - 6 TOFAŞ ALTINOK
14 - 3 M.K.PAŞASPOR YENİŞEHİR BLD

6. HAFTA
4 - 3 MUDANYASPOR YENİŞEHİR BLD.
5 - 2 GEMLİKSPOR İNG.YENİCE
6 - 1 ALTINOK GÜRSU BLD.
7 - 13 EMNİYETSPOR TOFAŞ
8 - 12 KRB.GENÇLER B. DEMİRTAŞ
9 - 11 MERİNOS A.Ş KAFKAS
10 - 14 DUAÇINARISPOR M.K.PAŞA

7. HAFTA
1 - 7 GÜRSU BLD. EMNİYET
2 - 6 İNG.YENİCEALTINOK
3 - 5 YNŞ.BLD. GEMLİK
11 - 10 KAFKAS DUAÇINARISPOR
12 - 9 DEMİRTAŞ MERİNOS A.Ş
13 - 8 TOFAŞ KRB.GENÇLER B.
14 - 4 M.K.PAŞA MUDANYA

8 HAFTA
5 - 4 GEMLİK MUDANYASPOR
6 - 3 ALTINOK YNŞ.BELEDİYE
7 - 2 EMNİYET YENİCE
8 - 1 KRB.GENÇLER B. GÜRSU BLD.
9 - 13 MERİNOS A.Ş TOFAŞ
10 - 12 DUAÇINARISPOR DEMİRTAŞ
11 - 14 KAFKAS M.K.PAŞA

9. HAFTA
1 - 9 GÜRSU BLD. MERİNOS
2 - 8 YENİCE KRB.GENÇLER B.
3 - 7 YNŞ.BELEDİYE EMNİYET
4 - 6 MUDANYASPOR ALTINOK
12 - 11 DEMİRTAŞ KAFKAS
13 - 10 TOFAŞ DUAÇINARISPOR
14 - 5 M.K.PAŞA GEMLİKSPOR

10. HAFTA
6 - 5 ALTINOK GEMLİKSPOR
7 - 4 EMNİYET MUDANYASPOR
8 - 3 KRB.GENÇLER B.YENİŞEHİR BLD.
9 - 2 MERİNOS YENİCE
10 - 1 DUAÇINARISPOR GÜRSU BLD.
11 - 13 KAFKAS TOFAŞ
12 - 14 DEMİRTAŞSPOR M.K.PAŞA

11. HAFTA
1 - 11 GÜRSU BLD KAFKAS
2 - 10 YENİCE DUAÇINAR
3 - 9 YNŞ.BELEDİYE MERİNOS
4 - 8 MUDANYA KRB.GENÇLER B.
5 - 7 GEMLİKSPOR EMNİYET
13 - 12 TOFAŞ DEMİRTAŞ
14 - 6 M.K.PAŞASPORALTINOK

12. HAFTA
7 - 6 EMNİYETSPOR ALTINOK
8 - 5 KRB.GENÇLER B. GEMLİK
9 - 4 MERİNOS MUDANYA
10 - 3 DUAÇINAR YNŞ.BELEDİYE
11 - 2 KAFKAS YENİCE
12 - 1 DEMİRTAŞ GÜRSU BLD
13 - 14 TOFAŞ M.K.PAŞASPOR

13. HAFTA
1 - 13 GÜRSU BLD TOFAŞ
2 - 12 YENİCE DEMİRTAŞ
3 - 11 YNŞ.BELEDİYE KAFKAS
4 - 10 . MUDANYA DUAÇINAR
5 - 9 GEMLİK MERİNOS
6 - 8 ALTINOK KRB.GENÇLER B.
14 - 7 M.K.PAŞASPOR EMNİYET

GÜRSU BLD
İNG.YENİCE
Y.BELEDİYE
MUDANYA
GEMLİKSPOR
ALTINOK
EMNİYETSPOR

K.BEY G.BİRLİĞİ
MERİNOS A.Ş
DUAÇINARISPOR
KAFKASSPOR
DEMİRTAŞSPOR
TOFAŞ
M.K. PAŞASPOR

2009-2010 SEZONU SÜPER AMATÖR LİG (A) GRUBU FİKSTÜRÜ

özel elma şekeri 1999
KREŞLERİ

GEMLİK'İN İLK ÖZEL OKUL ÖNCESİ EĞİTİM KURUMU

KREŞ VE HAZIRLIK SINIFI (2-6 YAŞ) HER YAŞ İÇİN AYRI SINIFLARIMIZ VE İKİ BİNAMIZLA 10 YILDIR ATATÜRK İLKELERİNE BAĞLI, YARATICI, KENDİNE GÜVENEN, SORUMLULUK BİLİNCİNE SAHİP, DOĞAYA VE İNSANA SAYGILI MUTLU BİREYLER YETİŞTİRİYORUZ.

2009-2010 EĞİTİM-ÖĞRETİM YILI KAYITLARIMIZ DEVAM EDİYOR

ERKEN KAYIT ÖZEL FİYATLARIMIZDAN YARARLANMAK İÇİN

info@elmasekerikres.com veya 517 19 67 telefon ya da 517 19 12 nolu faksımızdan detaylı bilgi alabilirsiniz

LİBERTY (ŞEKER) SİGORTA

Macide ÖZALP

TRAFİK, KASKO, DASK, HER TÜRLÜ SİGORTA İŞLEMLERİ
İŞ VE KONUT SİGORTALARI, FERDİ KAZA POLİÇELERİ YAPILIR

BAY MUSTAFA ÖZALP EMLAK'TAN

Her Çeşit Emlak Alım, Satım ve Kiralama Hizmetleri

Daire, Zeytinlik, Villa, Dükkan, Arsa, Arazi

MORTGAGE BROKER'İ

TAPU TAKİP İŞLERİ YAPILIR

ACİL SATILIK ve KİRALIKLARINIZ İÇİN BİZİ ARAYINIZ

Manastır İlknur Sitesi E Blok 5 ile 10. kat Satılık veya Kiralık
Balıkpazarı 1. Kat 2+1 doğalgazlı Satılık Daire
Balıkpazarı Alemdar Cad. Civarı 120 m2 3+1 kombi, pimapen, laminant parke 65.000- TL
Manastır Merkezde 1382 metre, 1539 metre - 5760 m2 (Kumla yolu) Manastır'da 800 m2 imarlı arsa)
Hisartepe Mh. Hisar Sit. 120 m2 Satılık Daire 65.00 TL
Manastır Aydın Sitesi 2. Kat 2+1 Ful Eşyalı KİRALIK DAİRE
Sigorta Hastanesi ilerisi 3+1, 130 m2, 3 cepheli, asansönlü, kaloriferli, bakımlı, deniz görür KİRALIK DAİRE 400.00- TL
3 Ayrı Daireli Müstakil Ev (Bahçe İçinde)Yeni Devlet Hastanesi Altı
Belde Sit. 2. Kat 3+1, 3 cephe, 3 balkon ful deniz manzaralı 135 m2 65.000-TL
Manastır Sefa Aile Çay Bahçesi civarında 1. kat 140 m2 3+1 kalorifer asansörlü 65.000 TL
K.Kumla'da Ayazma Mevkii 6 Dönüm Zeytinlik
Bursa ve Gemlik'te Kiralık - Satılık Arsa-Vila -Daire bulunur.
Gemlik Sanayi Sitesi A/Blok 180 m2
Yeni Sölöz Bağlar Mevki 70 ağaç zeytin 2000 m2
K.Kumla Marsas Sitesi 2+1, 70 m2, masrafsız, denize sıfır. 41.000 TL

KONUT KREDİLERİNE ARACILIK YAPILIR.

Tel : 513 24 74 Fax: 514 10 21

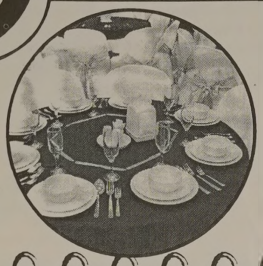

Umurbey
DÜĞÜN SALONLARI

HERŞEY DAHİL
- SATEN GİYDİRİLMİŞ SANDALYE VE MASALAR
- 1. KALİTE SERVİS MALZEMELERİ
- ÜCRETSİZ ULAŞIM
- LİMİTSİZ MEŞRUBAT
- 13 KATLI PASTA
- ÇEREZ
- PİYANİST
- VİDEO ÇEKİMİ

HAFTA İCİ 2.200.00- TL

GEMLİK'TE EŞİ BENZERİ OLMAYAN 1000 KİŞİLİK BALO SALONU ve 350 KİŞİLİK TERAS SALONU İLE TANINMIŞ EN BÜYÜK OTELLERDEKİ MUHTEŞEM BALO SALONLARINI ARATMAYACAK NİTELİKTE KALİTE ve HİZMET STANDARTLARI İLE KARŞINIZDAYIZ.

KREDİ KARTINA TAKSİT İMKANI

YEMEKLİ HERŞEY DAHİL
- TEREYAĞLI TAVUKLU PİLAV
- SATEN GİYDİRİLMİŞ SANDALYE VE MASALAR
- 1. KALİTE SERVİS MALZEMELERİ
- ÜCRETSİZ ULAŞIM
- LİMİTSİZ MEŞRUBAT - AYRAN
- 13 KATLI PASTA
- ÇEREZ
- PİYANİST - VİDEO ÇEKİMİ

HAFTA SONU GÜNDÜZ 3.000.00 TL

Atatürk Caddesi Parsbey Mh. No:55 - Umurbey / GEMLİK
TEL: 0.224 525 17 00 - GSM: 0.532 546 45 75 - www.suren.com.tr

Gemlik Balıkçılar Derneği Başkanı Hüseyin Dalarel, avlanma yasağının 1 Eylül Salı günü itibariyle kalktığını söyledi.

Dalarel, "Balıkçılar, en zor dönemlerini yaşıyor"

Seyfettin ŞEKERSÖZ

Balıkçıların 15 Nisan'da başlayan avlanma yasağı 1 Eylül Salı günü itibariyle kalkıyor. Yeni sezon öncesi son hazırlıklarını yapan balıkçılar umudunu Karadeniz den Akdeniz'e akıntı halinde geçecek balıklara (anamaçya) bağladı. Küresel ısınmanın da etkisiyle denizde balığın azaldığını söyleyen Marmara Denizi'ndeki balıkçılar, deniz analarının erimesiyle oluşan jelin de balıkçıları olumsuz etkilediğini söylerken, yeni sezon öncesi palamut ve lüferin bol olabileceği belirtiyorlar. Yaklaşık 5 ay süren yasağın ardından yeniden denizlere açılacak olan balıkçılar 'rast gele' demeden önce son hazırlıklarını tamamlıyor. Yaklaşık 500 balıkçının faaliyet gösterdiği Gemlik'te balıkçılar da teknelerini onarıp, ağlarını kontrol ediyor.

1 Eylül'de başlayıp 1 Mayıs 2010 tarihinde sona erecek olan avlanma sezonu öncesinde balıkçıların durumunu değerlendiren Gemlik Balıkçılar Derneği Başkanı Hüseyin Dalarel, Türk balıkçılığının en zor dönemlerinden birisini yaşadığını ifade etti. *"Denizde balık kalmadı."* diyen Dalarel, mazot başta olmak üzere girdi mali yetlerinin artmasına rağmen balık fiyatlarının son yıllarda aynı düzeyde kaldığını kaydetti. Dalarel, deniz kirliliğine ve özellikle 2 yıldır denizin dibini, tekneleri ve ağları mahveden jelimsi, yapışkan kaykay (denizanası) maddesine de dikkat çekti. Dernek Başkanı Dalarel, tüm girişimlerine rağmen bu soruna henüz el atılmadığını belirterek, *"Yetkililerle yazıştık, ancak bir önlem alınmış değil. Denizleri mizde balık kalmadı. Amatör balıkçılık yapanlar avlanma yasağının olduğu dönemde bile denizde balık olmadığını söylüyor. Yeni sezon açılıyor, ama umudumuz Karadeniz'den Akdeniz'e geçmesi beklenen balıklar. Yeni sezon öncesi umudumuz az, ama yine de 'rast gelsin' diyerek denize açılacağız. İstavrit ve hamsi gibi balıkların bile seviyenin çok altında olduğu konuşuluyor. Küçük tekneyle denize açılan balıkçı bile perişan. Komşumuz Yunanistan'da ufak balıkçılara lambalı avlanma yasağının olmadığını ve bu nedenle Türk balıkçısının haksız rekabetle karşı karşıya kaldığını biliyoruz."* dedi.

Gemlik Balıkçılar Derneği Başkanı Hüseyin Dalarel, Türk balıkçılığının en zor dönemlerinden birisini yaşadığını söyledi

Bursa Büyükşehir Belediyesi'nin Gemlik Balıkhanesi'ni kapatarak Bursa merkez Nilüfer ilçesi Görükle Mahallesi yakınlarına taşımasının da balıkçıyı olumsuz etkilediğini anlatan Dalarel, Gemlik halkının ilçe sınırlarındaki denizden çıkan balığı Bursa'daki halden yiyebildiğini aktardı. Gemlik'te yaklaşık 500 balıkçının faaliyet gösterdiğini vurgulayan Dalarel, *"Şu anda denizden balık çıkmıyor. Küresel ısınmadan kaynaklanıyor, denizin sıcaklığından kaçan balık serin yer arıyor, dibe doğru kaçıyor. Şu anda palamut olduğu söyleniyor. Lüfer, istavrit, çinekop, hamsinin tam zamanı ancak denizde ne olduğunu henüz bilmiyoruz. Tek umudumuz 'anamaçya' dediğimiz Karadeniz'den Akdeniz'e balık akım zamanı. Yasağın kalkacağı 1 Eylül'de Karadeniz den Akdeniz'e geçiş yapan balıkların buradan geçmesini bekliyoruz. İlgililerden denizimizdeki 'kay kay' dediğimiz deniz analarının eriyerek denizi kaplamasına çözüm bulmalarını istiyoruz. Halen Tarım ve Köyişleri Bakanlığı'na bağlı çalışıyoruz, Denizcilik Bakanlığı kurulması gerekiyor."* dedi.

Özdilek

Lig TV'deki Süper Lig Maçlarını
Gemlik Özdilek Restaurant'ta
İZLEYEBİLİRSİNİZ.

Rezervasyon :
Tel : 513 68 00

Körfez seferlerine Ramazan molası

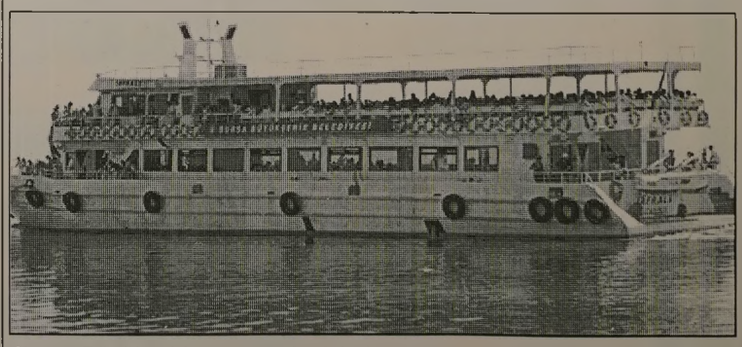

Bursa Büyükşehir Belediyesi'nin Mudanya-Gemlik-Armutlu arasında 2 aydır devam eden ve binlerce kişinin körfez turu attığı seferlere ramazan ayında yolcu sayısının azalması nedeniyle bayrama kadar ara verildi. Pazartesiden cumartesi gününe kadar Mudanya-Armutlu-Kumla-Mudanya, pazar günü de Mudanya-Armutlu-Kumla, Gemlik-Kurşunlu-Armutlu-Mudanya arasında çalışan seferler, 2 ayda 40 bin 900 kişiye körfez keyfi yaşattı. Yetkililer, ramazan ayında yolcu sayısının azalması nedeniyle seferlere bayrama kadar ara verildiğini bildirdi.

Memur, hükümetin zam teklifine kilitlendi

Hükümetin, toplu görüşmelerin 25 Ağustos Salı günü yapılacak 5. turuna, memur maaşlarına gelecek yıl yapılacak zam teklifiyle gelmesi bekleniyor. Kamu İşveren Kurulu ile memur sendikaları arasında yürütülen görüş melerde, mali ve sosyal haklara ilişkin müzakerelere başlanacak.

Önceden belirlenen gündem uyarınca, toplu görüşmelerin 25 Ağustos Salı günkü toplantısında, memur maaşla rına gelecek yıl yapılacak zam konusu ele alınacak. Ayrıca sendikaların daha önce gündeme getirdikleri tekliflerden bazıları, mali konuları ilgilendir diği için bu kapsamda değerlendirilecek.

Hükümetin, görüş mede, memur maaş larına yapılacak zam konusundaki teklifini sendikalara sunması beklenirken, Memur-Sen, gelecek yıl kamu çalışanlarının maaşlarına yüzde 11 zam yapılmasını talep ediyor. Konfe derasyon ayrıca memurlara en az 80 lira ek ödeme yapılmasını, sendika üyesi kamu görevli lere verilen 10 lira nın 28 liraya çıkarılmasını, kamu çalı şanlarının dahil olduğu gelir vergisi oranlarının 5 puan indirilmesini, eğer vergi indirimi yapılmazsa kamu çalışanlarına 6 ayda bir 600 lira kriz çeki verilmesini, eşi çalışmayan kamu çalışanına verilen 83 liralık aile yardı mının 131 liraya çekilmesini istiyor.

Memur-Sen, en düşük memur maa şının bin 360 TL'ye yükseltilmesini hedefliyor.

Türkiye Kamu-Sen, ek ödeme oranlarına 21 puan eklenmek suretiyle eski adı denge tazminatı olan ek ödemelerin 110 TL artırılmasını, tüm kamu görevlilerinin maaşlarına 200 TL net seyyanen zam yapılmasını ve sendika üyesi kamu görevlilerine ödenen 10 TL toplu görüşme priminin 50 TL'ye çıkarılmasını talep ediyor.

Konfederasyonun zam talebiyle halen en duşuk bın 19 TL olan kamu çalışanı maaşının, bin 219 TL'ye çekilmesi amaçlanıyor.

KESK ise, kamu çalışanlarına, aynı zamanda emekliler ve asgari ücretliler için de esas olmak üze re en az bin 500 lira "temel ücret" ödenmesini istiyor. KESK'in talepleri arasında işsizlere açlık sınırında "yurt taşlık payı" ödenmesi, gelir vergisi oranlarının yüzde 10 azaltılması gibi mali talepler yer alıyor.

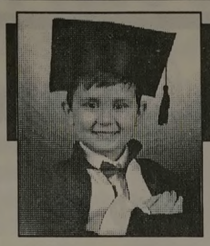

ÇİZİYORUM

Barış Güler'in kaleminden — 10 YAŞ

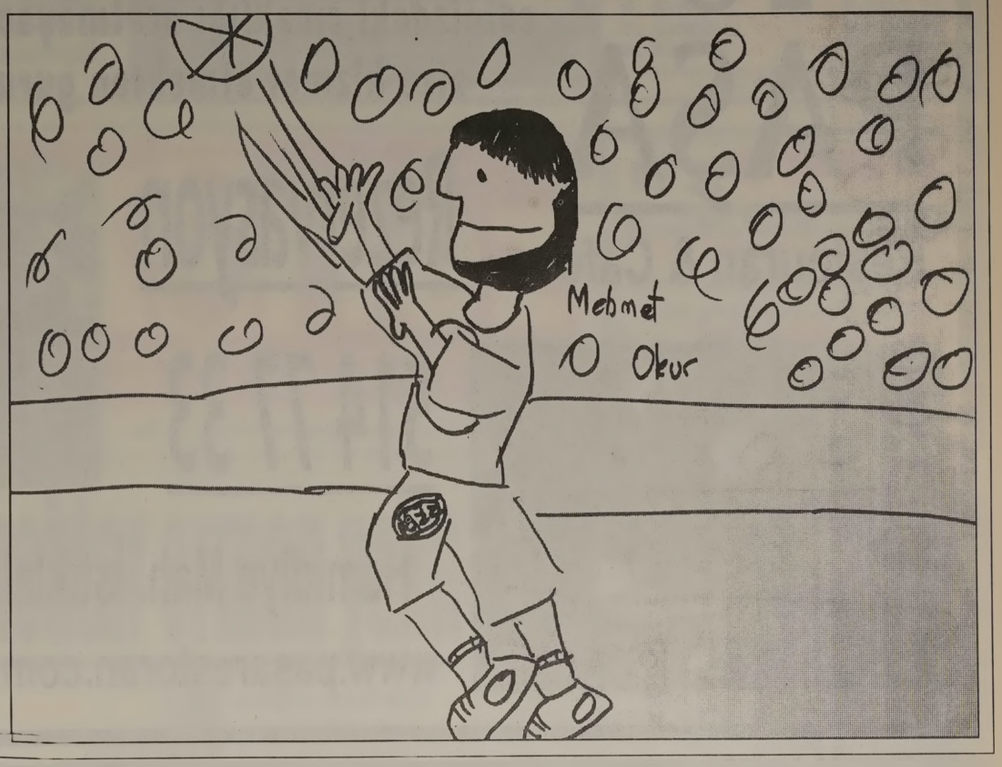

ELEMAN ARANIYOR

Matbaamızda yetiştirilmek üzere
ÇIRAK ARANIYOR

KÖRFEZ OFSET

İstiklal Caddesi Bora Sokak No : 3/B
(Akbank aralığı Stüdyo Prestij yanı
Tel : (0.224) 513 96 83 GEMLİK

NÖBETÇİ ECZANE

24 Ağustos 2009 Pazartesi
TUĞBA ECZANESİ

ABONE OLDUNUZ MU?
Gemlik Körfez
ABONE OLUN
OKUYUN OKUTUN

GEMLİK REHBERİ

GEREKLİ TELEFONLAR	
İtfaiye	110
Polis İmdat	155
Jandarma İmdat	156
Jandarma K.	513 10 55
Polis Karakolu	513 18 79
Gar. Kom.	513 12 06
KAYMAKAMLIK	
Kaymakamlık	513 10 51
C.Savcılığı	513 10 53
C.Savcı Yrd.	513 29 54
Emniyet Müd.	513 10 28
ULAŞIM	
METRO	513 12 12
Aydın Turizm	513 20 77
Süzer Turizm	512 10 72
Kanberoğlu-Esadaş	514 45 49
Anıtur	514 47 71
Kamil Koç	513 35 71
HASTANELER	
Devlet Hastanesi	517 34 00
Sahil Dev. Hast.	513 23 29
Mer.Sağ.Ocağı	513 10 68
Tomokay Tomografi	513 65 29
Uzmanlar Tıp Mrk.	513 60 40
TAKSİLER	
Körfez Taksi	513 18 21
Çınar Taksi	513 24 67
Güven Taksi	513 32 40
Gemlik Taksi	513 23 24
Manastır Taksi	517 33 94

RESMİ DAİRELER	
TEK Arıza	513 20 66
TEK İşletme	513 45 03
Statyum	514 00 95
Orm.Böl.Şef.	513 12 86
Milli Eğt. Md.	513 11 74
Halk Kütüphane	513 13 53
Askerlik Şb.	513 10 57
Karayolları	513 13 08
Liman Baş.	513 11 33
Mal Müd.	513 10 95
Nüfus Md.	513 37 42
Özel İd. Md.	513 15 07
Tapu Sicl. Müd.	513 14 14
Müftülük	513 13 64
Gümrük Md.	524 85 86
Tekel Md.	513 10 42
Ver. Dairesi Md.	513 10 92
İlçe Tarım Müd.	513 10 45
İlçe Seç. Md.	513 77 73
Halk Eğitim Müd.	513 18 46
BELEDİYE	
Santral	513 45 21 -23
Başkanlık	513 45 20
Zabıta	513 24 32
Otobüs İşlet.	513 45 21-122
BUSKİ	514 57 96
İtfaiye	513 23 25
Muhasebe Md.	513 45 21-182
Yazı İşl. Md.	513 45 21-111
Su Arıza	Yalnız 185

DENİZ OTOBÜSÜ	
Bursa	256 77 84
Mudanya	544 30 60
Yenikapı	(212) 516 12 12
Yalova	(226) 811 13 23
İDO İmam Aslan Dinlenme Tes.	513 23 94
VAPUR - FERİBOT	
Yalova	(226) 814 10 20
Topçular	(226) 363 43 19
Eskihisar	(262) 655 60 31
OTOBÜS	
Şehirlerarası	261 54 00
Otobüs Terminali	(18 Hat)
DAĞITICILAR	
GEMDAŞ	513 29 29
Aygaz	513 12 95
Habaş	513 16 37
Mogaz	513 75 58
Ergaz	513 88 43
İpragaz	513 22 59
Habaşgaz	513 45 46
Yeni Likitgaz	513 65 00
BP Gaz	514 59 81
Bütünler Likitgaz	513 80 00
Akçagaz	514 88 70
Totalgaz	514 17 00
Akcan Petrol	513 10 79
MAR-PET	513 30 33
Tuncay Otogaz	513 14 25
Beyza Petrol	513 01 03

Gemlik Körfez
GEMLİK'İN İLK GÜNLÜK SİYASİ GAZETESİ

YEREL SÜRELİ YAYIN
YIL : 37 SAYI : 3443
FİYATI : 50 Kr. (KDV Dahil)
Sahibi : Kadri GÜLER
Sorumlu Yazı İşleri Müdürü : Serap GÜLER
Haber Müdürü : Seyfettin ŞEKERSÖZ
İstiklal Cad. Bora Sok. No:3/B
Tel : 513 96 83 Fax : 513 35 95 GEMLİK
Yönetim ve Basım Yeri : KÖRFEZ OFSET
Matbaaclık-Yayıncılık-Reklamcılık Tesisi
İstiklal Cad. Bora Sok. No:3/B GEMLİK
(Dini bayram Günleri ve Pazar günleri yayınlanmaz)

GEMLİK SİNEMA GÜNLÜĞÜ
VENÜS SİNEMASI
USTA
14.00 - 16.15
MARLEY VE BEN
14.15-16.15
Rezervasyon
(Tel : 513 33 21)

PAŞA
Restauran & Cafe

Farkı Bizimle Yaşayın...

Damak zevkinize hitap eden mutfağımızla,
evinizdeki sıcaklığı aratmayacak mekanımızla
size hizmet etmekten gurur duyuyoruz

Rezervasyon
514 77 33

Hamidiye Mah. İstiklal Cad. No : 12/A GEMLİK
www.pasarestoran.com - info@pasarestoran.com

Gedelek Köyü altındaki yeni
yerimizde hizmetinizdeyiz

BALIK ÇORBASI 3.00 TL
KİREMİTTE MANTAR 4.00 TL
KİREMİTTE ALABALIK 6.00 TL
KAHVALTI 8.00 TL
SAZAN TAVA 6.00 TL
YAYIN ŞİŞ 12.00 TL
KEREVİT 12.00 TL

45 YILLIK TECRÜBE

RAHMİ BABA
RESTAURANT
Gemlik Orhangazi Yolu üzeri Gedelek Köyü altı
Tel : 0 224 586 54 04

ÖZEL AYKENT İLKÖĞRETİM OKULU

"İyi bir gelecek Aykent ile başlar"

Özel Aykent İlköğretim Okulu ve Anasınıfı 2009-2010 dönemi kayıtları başladı

Gemlik-Orhangazi yolu 2.Km.
Umurbey Paşabahçeler Mevkii
Tel : 513 50 84 GEMLİK
www.aykentilkogretim.k12.tr

OKULUMUZUN YETİŞTİRDİĞİ ÖĞRENCİLER

Hoşgörülüdür, şeffaftır, olaylara profesyonellikle yaklaşır ve çözer, planlıdır, çalışmalarını planlar ve uygular, evrenseldir, çağa ayak uydurmasını bilir, yeniliklere açıktır, süreç odaklıdır, paylaşımcıdır. Her zaman ve her konuda özveri ile çalışır, vefakardır, dostlarını asla unutmaz, sürekli eğitim ilkesi ile hareket eder, kararlı ve tutarlıdır, kendi kararlarını verir ve uygular, özgüveni tamdır. Her yerde ve her ortamda kendini ispatlar, engel tanımaz, "BAŞARACAĞIM" der ve başarır...

Deneyimli kadromuz ve çağdaş eğitim anlayışıyla sizlere en yakın özel okuluz

4-5 YAŞ	4.300 TL
ANA SINIFI	4.500 TL
1. SINIF	5.500 TL
2. SINIF	6.600 TL
3. SINIF	6.600 TL
4. SINIF	6.600 TL
5. SINIF	6.600 TL
6. SINIF	6.600 TL
7. SINIF	6.600 TL
8. SINIF	6.600 TL

Ücretlerimize eğitim-öğretim, yemek, servis ve KDV dahildir.

Kuruluş:1973

Gemlik Körfez

GEMLİK'İN İLK GÜNLÜK SİYASİ GAZETESİ

25 Ağustos 2009 Salı www.gemlikkorfezgazetesi.com info@gemlikkorfezgazetesi.com 50 Kr

ÖZTÜRK

HALI YIKAMA FABRİKASI

"Halı Yıkamak bir Sanattır"

Halılarınız evinizden alınıp özenle yıkandıktan sonra en kısa süre içinde tekrar evinize teslim edilir.

Servisimiz Ücretsizdir.

Dr. Ziya Kaya Mh. Alp Sk. (Emniyet Müdürlüğü arkası)

Alo: 514 57 37

Sigara izmariti 200 hektar orman yaktı

Onceki gün, Armutlu'nun Hayriye Köyü yakınlarında öğle saatlerinde çıkan orman yangını, tamamen söndürülürken, yetkililer yangının sigara izmaritinden çıktığını açıkladılar. Hayriye Köyü'nde bir tarlada otların tutuşmasıyla çıkan ve rüzgarın şiddetli ile geniş alana yayılan yangında, 200 hektarlık çamlık alanın kül olduğu belirlendi. Yangına sigara izmaritinin neden olduğunu söyleyen Yalova Orman İşletme Müdürü Salih Akbaş, söndürme ve soğutma çalışmalarının sona erdiğini, ancak ekiplerin her ihtimale karşı olay yerinde beklediğini söyledi. Şiddetli poyraz yüzünden yangının geniş alana yayıldığını ifade eden Akbaş, söndürme çalışmalarına 3 yangın helikopteri ile 18 arazöz ve 175 işçi ile 30 teknik elemanın katıldığını belirtti.

Savcı Beyazıt, göreve başladı

Gemlik Cumhuriyet Baş savcılığı'na atanan Zekeriya Beyazıt görevine başladı. Gemlik Cumhuriyet Başsavcısı İbrahim Hakan Tosun'un Sungurlu Ağır Ceza Başsavcılığı görevine atanmasıyla bu göreve Tunceli Cumhuriyet Başsavcısı Zekeriya Beyazıt getirildi. Beyazıt, dün görevine başladı.

25 AĞUSTOS 2009 SALI

İMSAK	GÜNEŞ	ÖĞLE	İKİNDİ	AKŞAM	YATSI
04.29	06.17	13.17	17.01	19.56	21.29

Güne Bakış

Kadri GÜLER
kadri_guler@hotmail.com

Dere üzeri trafiği ve İstiklal Caddesi'ne alternatif yol..

Geçtiğimiz gün Çarşı Deresi'nin temizlenmesi konusunda yazdığım yazıda bir yanlışlık yapmışım.

Ticaret ve Sanayi Odası Başkanı Kemal Akıt, Oda olarak dere üzerindeki betonun dayanıklılık testini yaptırdıklarını ve betonun sağlam çıktığını söyledi.

Oysa, ben bozuk olduğunu yazmıştım.

Düzeltirim.

Sanırım bu yanlışlığa neden Oda'nın Tibel Otel için yaptırdığı incelemelerde, otelin bina ömrünün dolduğunun sonucu çıkmıştı, onunla karıştırmışım.

Kemal Akıt, BUSKİ'nin derenin içini temizlemede ağır kaldığını söylüyor.

Buna katılmamak imkansız.

BUSKİ Genel Müdürü Gemlik'li bir hemşehrimiz.

Yıllardır kangren olmuş bu konuya neden eğilmez bilmem.

Gemlik'in en önemli sorunu trafik ve otopark...

Kapalı olan Çarşı Deresi'nin üzerinde ikili bir uygulama var.

Hükümet Konağı'ndan PTT önüne kadar olan alan, trafiğe açık...

Aynı zamanda açık otopark olarak kullanılıyor.

PTT önünden Solaksubaşı Camine kadar olan bölüm kapalı.

Tek tük mal indirme - bindirme araçları ve taksi yazıhanesinin araçları burada park ediyor.

Bu farklılık niye..

Büyükşehire bağlanmadan önce ilçe içindeki trafik düzenlemesini İlçe Trafik Komisyonu yapmaktaydı.

Şimdi ise, İl Trafik Komisyonu...

Bu komisyon, İstiklal Caddesi trafiğine alternatif bir yol bulmalı.

Derenin altı da temizlenmeli...

Trafiği rahatlatacaksa, Dere üzeri de trafiğe açılmalı...

Goodyear DuraGrip

Kilometrelerce... Güvenle...

GOODYEAR

Birlikte güvenle

Küçük Sanayi Sitesi B/Blok No:13-14 - GEMLİK
Tel: 0.224 524 74 01

Buluşma

Gürhan ÇETİNKAYA

Ormanlar yanıyor.. Ayşe.. Uğur.. Osman'ın ciğeriyle birlikte..

Ayşe satmak için topladığı böğürtlenleri Hayriye köyü yolunda seyreden piknikçile re sergilerken "o insanlardan "birinin" bir gün ormanlarını yakacağını aklının köşe sinden dahi geçirmiyordu..

Uğur da..

Osman da..

Bilseydiler ya da kestirebilseydiler satmak şöyle dursun yoldan bile geçirmez lerdi..

Çünkü onlar yaşamlarını Orman'da bulmuşlardı..

Gelecekleri de Orman'a bağlıydı..

Önceki gün eşzamanlı olarak Türkiye'nin değişik yörelerinde "ormanlar" yakıldı..

Aslında yanan orman değil "ülkenin akciğeri"..

Kimi kendine yer açmak için ..

Kimi "mangal" başında keyf yapmak için..

Kimi "cigara" sını tüttürmek için..

Kimi de kötü niyetli olduğu için ormanı yakıyor..

Her ne nedenle olursa olsun..

Ormanı yakmak ya da yanmasına neden olacak zemini hazırlamak

Cahillik..

Aymazlık..

Utanmazlık..

Yüzsüzlüktür..

Hayriye'den Fıstıklı'ya uzanan boğazda 200 hektara yakın alan yandı bitti kül oldu..

En iyi olasılıkla "50" yıllık bir süreç cehaletin pençesinde yok oldu..

Ulusal Servet..

Zaman..

Emek..

Bir saniyelik ihmale kurban edildi..

Demek ki..

Ulus olarak ciddi eksikliklerimiz var..

Ormanın önem ve anlamını topluma yansıtamamış ve belletememişiz..

Orman'ı kurmak ve korumakla yükümlü ve sorumlu olan örgütlere çok iş düşü yor..

Gece gündüz..

Yaz kış..

Kar çamur demeden dereleri tepeleri düz ederek erişmedikleri bir Allahın kulu kalmayıncaya dek anlatacaklar..

Ormanın neden olması gerektiğini..

Orman olmazsa "toprak" olmayacağını..

Orman olmazsa "su"olmayacağını..

Orman olmazsa "hava" olmayacağını..

Ormanlar, yaban hayatı ve av kaynakları nı koruduğunu,

Ormanlar bitki örtüsü ve toprak içerisin de büyük miktarda karbon depoladıklarından,iklim üzerinde olumlu etkiler yaptığını.

Ormanların aşırı sıcaklıkları düzenle yerek, bir ısı tamponu gibi görev yaptığını.

Ormanların radyasyonu önlediği önlediğini,

Kundaktaki bebeye, neneye, dedeye anlatacaklar.

Yılmadan, yorulmadan, usanmadan..

Gemlik Körfez
GEMLİK'İN İLK GÜNLÜK SİYASİ GAZETESİ
ABONE OLDUNUZ MU?
ABONE OLUN OKUYUN OKUTUN

Kızılay Gemlik'ten mutlu ayrıldı

Seyfettin ŞEKERSÖZ

İki gün iftar sonrası İskele Meydanı festival alanında kan bağışı toplayan Kızılay ekipleri vatandaşların büyük ilgisini çekince yaklaşık 150 ünite kan bağışı topladılar. Kan verildiğinde; bir anneye, bir babaya, bir bebeye, bir çocuğa, bir kardeşe, bir askere, bir arkadaşa, bir komşuya hayat verileceği düşüncesiyle kan bağışı aracına giden vatandaşlar form doldurarak sağlık testinden geçtikten sonra kan bağışında bulundular. Yetişkin bir insanın 1 yılda 4 kez kan verebileceği hatırlatılan kampanya çerçevesinde *"Dünyada en güvenli kan, gönüllü bağış lanan kandır"* sloganına duyarlı davranan vatandaşlar kan vererek görevlerini yaptılar. Bugün bağışlanan kanın yarın bir hayatı kurtaracağı düşüncesiyle ilgi duyan vatandaşların kampanyaya katılmaları Kızılay ekiplerini memnun etti.

Müftü Şahin Yenişehir'e atandı

Seyfettin ŞEKERSÖZ

Yaklaşık 6 yıldır Gemlik Müftülüğü görevini sürdüren Yusuf Şahin, Yenişehir Müftülüğü'ne tayin oldu. Dün, Gemlik Müftülüğü ile ilişkisini kesen Yusuf Şahin, önümüzdeki günlerde Yenişehir'e giderek görevine başlayacak. 34 yıldır Diyanet görevlisi olarak çeşitli görevlerde bulunan Yusuf Şahin, Gemlik'te görev yaptığı dönem içinde özellikle cami yapımları ve onları geliştirmek için çalışmalarda bulundu. Müftü Yusuf Şahin, geçtiğimiz Ramazan ayında iftar ezanının erken okunmasıyla yaşanan olaylarda ezanı okuyan kişiyi yumrukla makla suçlanarak hakkında soruşturma başlatılmıştı. Atamanın bu nedenle olduğu iddia edildi.

Otomobil motosiklete çarptı: 2 yaralı

Bursa'da, kontrolden çıkan otomobilin çarptığı motosiklette bulunan 2 kişi yaralandı. Edinilen bilgiye göre kaza, önceki saat 13.00 sıralarında Hüdavendigar Mahallesi Kanal Caddesi üzerinde meydana geldi. 16 ACV 61 plakalı otomobili ile Bursa yönüne seyreden Yusuf B. (51), direksiyon hakimiyetini kaybederek aynı istikamette seyreden Hüseyin Y. (44) idaresindeki 16 BB 221 plakalı otomobile ve Mehmet Emin K. (20) idaresindeki 16 ACM 42 plakalı motosiklete çarptı. Kazada motosiklette bulunan sürücü Mehmet Emin K. ve arkadaşı Mehmet Ali Ö. (38) yaralandı. Olay yerine gelen 2 ambulansla hastaneye

kaldırılan yaralıların sağlık durumlarının iyi olduğu öğrenildi. Polis, kazayla ilgili soruşturma başlattı.

Beş katlı binanın çatısından düştü

Beş katlı binanın çatısından düşen işçi ağır yaralandı Bursa'da, 5 katlı bir binanın çelik çatısını yapan kişi, yan taraftaki 2 katlı binanın çatısına düştü. Alınan bilgiye göre, merkez Osmangazi ilçesi Küplüpınar Mahallesi Çağlayan sokak üzerinde 5 katlı bir binanın çelik çatısını yapan Yılmaz S.(33), bastığı demir profilin kırılması sonucu 5. kattan yan taraftaki 2 katlı binanın çatısına düştü. Ağır yaralanan Yılmaz S, 112 acil servis ambulansı ile hastaneye kaldırıldı. Kaza ile ilgili soruşturma başlattığı, tedavisi süren Yılmaz S.'nin hayati tehlikesinin bulunduğu öğrenildi.

Bursa'da trafik kazası : 1 ölü

Bursa'nın İnegöl ilçesinde meydana gelen trafik kazasında 1 kişi hayatını kaybetti. Alınan bilgiye göre, Eski Karacakaya yol ayrımında meydana gelen kazada, Dursunlu beldesinden Kütahya'nın Domaniç ilçesine giden Ahmet Eroğlu'nun (49) yönetimindeki 16 PY 083 plakalı traktör ile Kemal Aydın'ın kullandığı 16 R 0232 plakalı kamyon çarpıştı. Çarpmanın etkisiyle traktörün römorkundaki domates ve biberler çevreye dağılırken, römorkta uyuduğu öğrenilen Nilgün Eroğlu (36) olay yerinde hayatını kaybetti. Kazayla ilgili soruşturma başlatıldı.

İşadamı cinayetinde 3 kişiye tutuklama

2004 yılının ekim ayında ortadan kaybolan işadamı Sezai Rahmi Özden'i, fabrika hisselerini ele geçirdikten sonra öldürdükleri iddiasıyla gözaltına alınan 12 şüpheliden üçü tutuklandı. Gözaltına alınanlardan şoför G.M.B., Bursa'da bir araya gelen Genel Müdür M.E. ile avukat T.T.'nin otelde plan yaptıklarını, ardından Sezai Rahmi Özden'le Kocaeli'ne bağlı Diloavası'ndaki bir fabrikada buluştuklarını, bu sırada işadamının, Evcil hakkında, fabrikalarını zorla elinden aldığı yönünde ifade vermesi için de kahvesine ilaç atıp uyuttuklarını söyledi. G.M.B., bunu kabul eden işadamı Özden'in daha sonra şikâyetten vazgeçmesi üzerine avukat T.T.'nin kendisini tabancayla vurup öldürdüğünü, daha sonra cesedini parçalara bölüp gömdüklerini, başını ve kollarını alçı içine koyup denize attıklarını anlattı. Cinayette tetiği çektiği ileri sürülen avukat T.T., belden aşağısı felç olduğu ve kanser tedavisi gördüğü için Atatürk Devlet Hastanesi'nde gözaltına alınırken diğer 11 şüpheli de polisteki sorgularının ardından adliyeye sevk edildi. Mahkeme, M.E., işadamının cesedini parçalayan H.K. ve şoför G.M.B.'yi tutuklandı.

Gemlik Körfez
GEMLİK'İN İLK GÜNLÜK SİYASİ GAZETESİ
ABONE OLUN, OKUTUN, OKUYUN

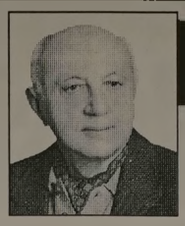

Yazı YORUM

Diş Hekimi
Özcan VURAL
ozcanvural1933@hotmail.com
www.milliyet/blog/özcan vural

Gariban vatandaş...

Gazetelerde ve konuşmalarımız da "gari ban vatandaş" sözünü çok kullanırız. Ben bu tabiri çok severim..

Peki kimdir; Gariban vatandaş derse niz?...

İçimizde ki genel eğilimi temsil eden kişi lerdir derim...

Bunların Siyasetle, devletle, yönetimle doğrudan ilişkisi yoktur.

Sessiz, dürüst, ülkesini seven bir grup vatandaşımızdır..

Ama her konuda kendine göre bir düşüncesi, bir tutumu vardır.

İktidarları belirleyen oylar içinde de, Gariban vatandaşın ağırlığı fazladır.

Bu da biline..

Vatandaş da ülkenin ve kendi ailesinin geleceğine dönük güven duygusu sarsıldı ğı zaman, bir iktidar partisinin gelecek seçimde kazanması pek mümkün değildir.

İlk bakışta gariban vatandaşın siyasal davranışlarının, kısa vadeli ve çıkar hesap larına dönük olduğu söylenir.

Kapısına bırakılan iki kilo pirinç –yağ için oyunu satabilir denir.

Aslında derinlere inerseniz, gariban vatandaşın çıkar hesabının aynı zamanda ülkenin orta ve uzun vadeli çıkar hesapları ile örtüştüğünü görürsünüz.

Kamuoyu yoklamaları ve benzer bulgular, bu söylediklerimizi doğru olduğunu defalarca göstermiştir.

Şimdi asıl konuya geliyorum...

Biz gazete köşe yazarları, gariban vatandaşın sesiyiz.

Bizler vatandaşın sesine kulak vermedi ğimiz için çoğunlukla seçim sonuçlarını doğru tahmin edemeyiz...

Ama ülkenin her düzeydeki yönetimi konusunda en ağır ifadelerle "yol gösterici" yazıları ve yorumları seslendiririz.

Kendi hatalarımızı görmez, başkaları tarafından yapılması halinde, insaf duygularımızı çalıştırmayız.

Köşe yazarının işi budur..

İnsanları hem teşhir eder, sonra da yaralarız..

Bazen duyduğumuz dedikoduları kesinleşmiş karar gibi sunup, keyifle mahkûm ederiz zanlıları.

Kendimiz gibi düşünmeyen meslektaşlarımıza, "satılık", "yalaka" benzeri yaftaları kullanmayı severiz

Bütün bunları neden yazdığıma gelince.

Bazı kendini bilmez, olduğu yeri hazmedemeyenlerin, Ulu orta çıkışlarına karşı ,yerimi belli etmek için.

Çoğu fikrimi ve siyasal tutumumu paylaşmaya bilirsiniz..

Hatta benim bazı yazılarım için " Asker tavırlı , emrediyor" eleştirisini seslendirebilirsiniz.

Ama yine de yarın hangi konuda ne yazacağını bilemezsiniz ve

Ben bunu severim ,bu bizim meslek için galiba gerekli bir özelliktir.

Basında hangi konuda ne yazacakları bilinen, satılık –yalaka yazarlarının yanında benim gibi sağı solu belli olmayan yazarlar da bulunmalıdır..

Kişiliklere saldırmadan, karşıt görüş sahiplerini aşağılamadan, düşüncelerinin başkaları tarafından yanlış bulunacağından hiç ürküntü duymayan bir yazar türü.

İyi okudunuz mu ?..

Az da olsa benim gibi antika sayılacak yazarlar vardır..

Çok seslilik de bu değil midir zaten?

Bakın işte ben buyum...

Gemlik Körfez
GEMLİK'İN İLK GÜNLÜK SİYASİ GAZETESİ

Ticaret ve Sanayi Odası'nın Çarşı Deresi üzerindeki beton örtünün incelenmesinde trafiğe kapatılan alan sağlam çıkmıştı.

Akıt Caddesi trafiğe neden açılmıyor?

Seyfettin ŞEKERSÖZ

Yaklaşık 3 yıl önce Gemlik'in Büyükşehir sınırlarına dahil edilmesinin ardından BUSKİ tarafından üzerinden geçişlerin tehlikeli olduğu gerekçesiyle trafiğe kapatılan İbrahim Akıt Caddesi'nin akıbeti merak ediliyor. BUSKİ tarafından altının temizlenmesinden sonra çekilen kolon röntgenlerinde üzerinden araçların geçişlerinin tehlikeli olabileceği öne sürülerek trafiğe kapatılan caddede onlarca araç park ediyor. Gemlik Ticaret ve Sanayi Odası, dere üzerindeki işyerleri sahiplerinin başvurusu üzerine, yolun trafiğe açılması için dere üstü betonunun sağlamlığını özel bir firmaya inceletti. Beton etütlerinin sağlam çıkmasına karşın, caddenin bir kısmının trafiğe açılması tepki çekiyor. PTT'den Balıkçılar Çarşısı'na kadar olan kısmı trafiğe açılırken, İstiklal Caddesi'ne bağlantılı kısmı ise bariyerlerle kapatılarak sadece taksi yazıhanesinin kullanımına açılması Ahmet Dural Meydanı'nda sıkışan trafiğin daha da sıkışmasına neden oluyor. İstiklal Caddesi'nden gidişlerle gelişlerin aynı yerden olması ve alternatif yol üretilmemesi deneniyle özellikle Gürle İş Merkezi önünde trafik yoğunlaşırken, İskele Meydanı'ndan gelecek araçlar için İbrahim Akıt Caddesi'nin mutlaka araç trafiğine açılması isteniyor. Konunun yeni oluşturulan Kent Konseyi Yürütme Kurulu'na getirilmesi bekleniyor. Öte yandan BUSKİ tarafından temizlenmesi beklenen dere dolusunun altının akibeti de yılardır sürüncemede kalmaya devam ediyor.

Çocuklar, Özdilek'te Karagöz ve Hacivat ile buluştu

Ramazan ayının başlaması ile birlikte Ramazan özel programlar yapan Gemlik Özdilek Alışveriş Merkezi, iftardan sonra çocuklara Karagöz ve Hacivat gösterisi başlattı. Özdilek Gemlik Mağazası'nda Çocuk Oyun Odası'na kurulan perde ile Türk orta oyununun ünlü Karagöz ve Hacivat'ını çocuklara sevdirmek istedikleri-ni belirten ilgililer. geçtiğimiz yıl da çocukları Karagöz ve Hacivat ile buluşturduklarını ve çocukların oyunu izlemelerinden büyük mutluluk duyduklarını söyledi.

Mehmet Turgut, büro açtı

Eski Belediye Başkanı Mehmet Turgut, büro açtı. 29 Mart yerel seçimlerinden sonra, bir süre dinlenen eski Belediye Başkanı Mehmet Turgut, İbrahim Akıt Caddesi Şirin Plaza'nın birinci katında lüks bir büro açarak, burada dostlarıyla bir arada oluyor. Gazhane Caddesi ile İbrahim Akıt Caddesi'nin kesiştiği köşede PTT'ye karşı 100 metrekare büyüklüğündeki büroyu geçtiğimiz günlerde büro malzemeleri ile donatan Mehmet Turgut, gününün büyük bir bölümünü yeni açtığı bürosunda geçiriyor.

KAŞEDE BEKLEMEK YOK
KALİTELİ KAŞELER UYGUN FİYATLARLA
1 SAATTE TESLİM EDİLİR
Körfez Ofset
MATBAACILIK - YAYINCILIK - REKLAMCILIK

İstiklal Caddesi Bora Sokak No : 3/B GEMLİK
Tel : (0.224) 513 96 83 Fax : (0.224) 513 35 95

özel elma şekeri 1999
KREŞLERİ

GEMLİK'İN İLK ÖZEL OKUL ÖNCESİ EĞİTİM KURUMU

KREŞ VE HAZIRLIK SINIFI (2-6 YAŞ) HER YAŞ İÇİN AYRI SINIFLARIMIZ VE İKİ BİNAMIZLA 10 YILDIR ATATÜRK İLKELERİNE BAĞLI, YARATICI, KENDİNE GÜVENEN, SORUMLULUK BİLİNCİNE SAHİP, DOĞAYA VE İNSANA SAYGILI MUTLU BİREYLER YETİŞTİRİYORUZ.

2009-2010 EĞİTİM-ÖĞRETİM YILI KAYITLARIMIZ DEVAM EDİYOR

ERKEN KAYIT ÖZEL FİYATLARIMIZDAN YARARLANMAK İÇİN

info@elmasekerikres.com veya 517 19 67 telefon ya da 517 19 12 nolu faksımızdan detaylı bilgi alabilirsiniz

LİBERTY (ŞEKER) SİGORTA
Macide ÖZALP
TRAFİK, KASKO, DASK, HER TÜRLÜ SİGORTA İŞLEMLERİ
İŞ VE KONUT SİGORTALARI, FERDİ KAZA POLİÇELERİ YAPILIR

BAY MUSTAFA ÖZALP EMLAK'TAN
Her Çeşit Emlak Alım, Satım ve Kiralama Hizmetleri

Daire, Zeytinlik, Villa, Dükkan, Arsa, Arazi
MORTGAGE BROKER'İ
TAPU TAKİP İŞLERİ YAPILIR
ACİL SATILIK ve KİRALIKLARINIZ İÇİN BİZİ ARAYINIZ

Manastır İlknur Sitesi E Blok 5 ile 10. kat Satılık veya Kiralık
Balıkpazarı 1. Kat 2+1 doğalgazlı Satılık Daire
Balıkpazarı Alemdar Cad. Civarı 120 m2 3+1 kombi, pimapen, laminant parke 65.000- TL
Manastır Merkezde 1382 metre, 1539 metre - 5760 m2 (Kumla yolu) Manastır'da 800 m2 imarlı arsa)
Hisartepe Mh. Hisar Sit. 120 m2 Satılık Daire 65.00 TL
Manastır Aydın Sitesi 2. Kat 2+1 Ful Eşyalı KİRALIK DAİRE
Sigorta Hastanesi ilerisi 3+1, 130 m2, 3 cepheli, asansönlü, kaloriferli, bakımlı, deniz görür KİRALIK DAİRE 400.00- TL
3 Ayrı Daireli Müstakil Ev (Bahçe İçinde)Yeni Devlet Hastanesi Altı
Belde Sit. 2. Kat 3+1, 3 cephe, 3 balkon ful deniz manzaralı 135 m2 65.000-TL
Manastır Sefa Aile Çay Bahçesi civarında 1. kat 140 m2 3+1 kalorifer asansörlü 65.000 TL
K.Kumla'da Ayazma Mevkii 6 Dönüm Zeytinlik
Bursa ve Gemlik'te Kiralık - Satılık Arsa-Vila -Daire bulunur.
Gemlik Sanayi Sitesi A/Blok 180 m2
Yeni Sölöz Bağlar Mevki 70 ağaç zeytin 2000 m2
K.Kumla Marsas Sitesi 2+1, 70 m2, masrafsız, denize sıfır. 41.000 TL

KONUT KREDİLERİNE ARACILIK YAPILIR.
Tel : 513 24 74 Fax: 514 10 21

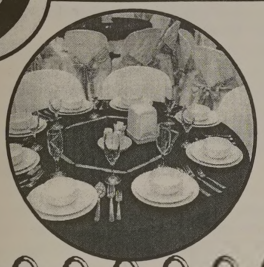

Umurbey
DÜĞÜN SALONLARI

HERŞEY DAHİL
- SATEN GİYDİRİLMİŞ SANDALYE VE MASALAR
- 1. KALİTE SERVİS MALZEMELERİ
- ÜCRETSİZ ULAŞIM
- LİMİTSİZ MEŞRUBAT
- 13 KATLI PASTA
- ÇEREZ
- PİYANİST
- VİDEO ÇEKİMİ

HAFTA İÇİ 2.200.00- TL

GEMLİK'TE EŞİ BENZERİ OLMAYAN 1000 KİŞİLİK BALO SALONU ve 350 KİŞİLİK TERAS SALONU İLE TANINMIŞ EN BÜYÜK OTELLERDEKİ MUHTEŞEM BALO SALONLARINI ARATMAYACAK NİTELİKTE KALİTE ve HİZMET STANDARTLARI İLE KARŞINIZDAYIZ.

KREDİ KARTINA TAKSİT İMKANI

YEMEKLİ HERŞEY DAHİL
- TEREYAĞLI TAVUKLU PİLAV
- SATEN GİYDİRİLMİŞ SANDALYE VE MASALAR
- 1. KALİTE SERVİS MALZEMELERİ
- ÜCRETSİZ ULAŞIM
- LİMİTSİZ MEŞRUBAT - AYRAN
- 13 KATLI PASTA
- ÇEREZ
- PİYANİST - VİDEO ÇEKİMİ

HAFTA SONU GÜNDÜZ 3.000.00 TL

Atatürk Caddesi Parsbey Mh. No:55 - Umurbey / GEMLİK
TEL: 0.224 525 17 00 - GSM: 0.532 546 45 75 - www.suren.com.tr

Kılıç Kalkan ekibi tanıtım elçileri

Bursa Büyükşehir Belediye Başkanı Recep Altepe, Kılıç Kalkan Derneği'nin çalışmalarının bu kentin tanıtımı açısından büyük önem taşıdığını belirtti.

Başkan Altepe, Bursa Kılıç Kalkan Folklör ve Turizm Derneği'ni ziyaretin de yaptığı konuşmada, kentimizi en güzel şekilde temsil ettikleri için dernek temsilci ve üye lerine teşekkür etti. Şehrin emanetçileri olarak Bursa'yı dünyaya tanıtmak için ellerinden gelen her şeyi yaptıklarını anlatan Başkan Altepe, "Bu noktada kılıç kalkan derneği nin faaliyetleri bu şehrin tanıtımı için çok önemli. Çünkü sadece Bursa'ya has bir folklor gösterisi olan kılıç kalkanı dünya sahnelerine sunuyorlar. Böyle bir tanıtım organizasyonunda aktif olarak yer almak bizleri mutlu ediyor. Geçmişten beri bu işin içinden gelen biri olarak kültürümüzün ve Bursa'nın tanıtılmasında kılıç kalkanın oynadığı rolü biliyor ve ona göre hareket ediyoruz" diye konuştu.

Devlet Bakanı Faruk Çelik, müziğin ve folklorun önemini vurgulayarak, kültürel değerlerin yaşatılmasında bakanlık olarak önemli görevleri olduğunu söyledi. Ne gerekiyorsa katkı koymaya hazır olduklarını ifade eden Bakan Çelik, "Bunun yanında müzik son derece önemli, insanla özdeşleşen bir olgudur. Müziğin geliştiği toplumlar her zaman daha aktif ve daha sosyal olmuşlardır. Bu noktada müzis yenlere ve kendi müzik kültürümüze sahip çıkmamız gerekiyor" dedi.

Bursa Kılıç Kalkan Derneği Başkanı Cevdet Kamış ise ekip olarak son gittikleri Romanya festivalinden getirdikleri armağanları Başkan Altepe ile Devlet Bakanı Faruk Çelik'e sundu. Kamış, ayrıca dernek binasına astıkları Başkan Altepe'nin 10 yaşındayken kılıç kalkan kıyafetli fotoğrafını Bakan Çelik'e ve misafirlere gösterdi. Dernek üyeleri ise folklor gösterilerinin yanı sıra seslendirdikleri Türk sanat ve Türk halk müziği eserleri ile geceye renk kattılar.

"Temaşai Ramazan" etkinlikleri başladı

Bursa Büyükşehir Belediyesi tarafından düzenlenen "Temaşa-i Ramazan" etkinlikleri kapsamında usta sanatçı Mesut Yavaş, semazenlerle birlikte sahne aldı. Vatandaşların yoğun ilgi gösterdiği konserde

Bursalı sanatçı Mesut Yavaş, en sevilen tasavvuf eserlerini seslendirirken kendisine eşlik eden semazenler de izleyenleri büyüledi. Kent Meydanı'nda, ilahiler ve tasavvuf müziğinden örneklerle Bursalılara mistik bir gece yaşatan Mesut Yavaş ve semazenlerin yanı sıra Büyükşehir Belediyesi Yerel Gündem 21 Gönüllü Kent Tiyatrosu Topluluğu da programda, ramazan ayına özel bir orta oyunu sahneledi. Bursalılara eski ramazanların nostaljik tadını yaşatan tiyatrocular, vatandaşları doyasıya eğlendirdi.

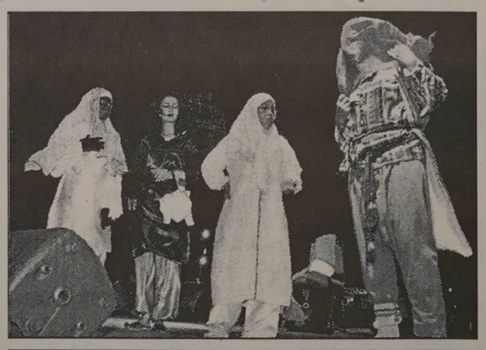

KALE ARKASI

Seyfettin ŞEKERSÖZ

FUTBOL BİTTİ, HEYECAN YOK..

Spor faaliyetlerinin en az olduğu ilçelerden biri olan Gemlik'te futbolun tatile gir mesiyle birlikte heyecan da kalmıyor.

Alican Durdu'nun organize ettiği Mer hum Barbaros Balmumcu ve Şehit Muam mer Bıçakçı futbol turnuvalarının sona ermesiyle spor heyecanı da bir ay sonrasına kaldı.

Kaldı diyorum, çünkü bir ay sonra sü per amatör lig başlayacak ve her zaman olduğu gibi önce Gemlikspor'un başarı larını sonrasında ise ikinci kümede yer alan takımlarımızın peşinde koşmaya başlayacağız.

Halı sahada başlayan Şehit Muammer Bıçakçı Turnuvası yarı final ve final maçla rının çim sahada oynanmasıyla sona erdi.

Turnuvanın birinciliğini ise F.C. Spor kazandı, karanlığın çökmesiyle töreni de maalesef hızlı bir şekilde yapıldı.

Yine de güzel oldu.

Organize edenlerle oynayan takımları kutluyorum.

Gelelim Gemlikspor'un çektiği A grubu kuralarına.

Herkes kötü oldu diyor ancak bence en iyisi oldu, çünkü güçlü takımlarla oynamak daha zevkli, eğer gücün yoksa çeker gidersin.

Kırmızı beyazlı takım yöneticileri bu yıl işi sıkı tuttular ve kadroyu gelecek vadeden gençlerden kurdular.

Takımın içinde tecrübeli futbolcuların olduğu kadar önü açık ve hedefi profes yonel lig olan gençlerde var.

Bu nedenle ben bu yıl Gemlikspor'dan çok şeyler bekliyorum.

Rakiplerimiz arasında profesyonellerden dönüş yapan bir Merinos var, Üçüncü ligden düşen MKPaşaspor var, üçüncü ligi hedefleyen Yenişehir Belediyespor var, geçtiğimiz yıl yılın takımı seçilen ancak bazı nedenlerle futbolcuların maça çıkmadıkları Gürsuspor var, geçen yıl başka grupta olan Mudanya, Krb. Gençlerbirliği, Kafkasspor, Tofaş, Emniyetspor, İnegöl Yenicespor takımlarının yanı sıra yine geçen aynı grupta mücadele ettiğimiz Demirtaş, Duaçınarı, Altınok takımları yer alıyor.

Gemlikspor takımı olarak rakiplerimizin arasından sıyrılmak zorda değil, ama kolay da değil.

Yılların teknik patronu Hüsnü Topçu rakiplerini iyi tanımıştır.

Futbol artık isimlerle oynanmıyor, geçmişte siz ne kadar iyi olursanız olun gelen gençlerin oyunu zoru bozuyor.

İsimden korkmadan oynayacak bir Gemlikspor, taraftarının da desteğiyle arzuladığı başarıyı mutlaka yakalayacaktır.

Birde Zeytinspor kulübü var ki, uzun zamandır sesi soluğu çıkmıyordu, şimdi ise sportif mücadeleye hazırlanıyor, duyduğumuz kadarıyla.

Zeytinspor öncelikli olarak Voleybolda hamle yapmak istiyor, sponsorunu da bulmuş. Bayan takımı içinde kollar sıvanmış, haydi hayırlısı.

Zeytinspor futbola da bıraktığı yerden devam ederse silinen ismini yeniden hafızalara kazımaya başlar.

Çünkü, bildiğimiz, tanıdığımız İhsan Ünlü sporu seven biridir.

Kendisine başarılar diliyorum.

Banka hesaplarına dikkat

Eset Virüs Laboratuvarı, yeni bir bilgisayar virüsü olan "Win32/Induc.A"nın bireysel bankacılık müşterilerinin bilgilerini çalarak, banka hesaplarını boşaltabileceğini bildirdi. Nod32 antivirüs programının yaratıcısı Eset'ten yapılan yazılı açıklamada, dünya genelinde hızla yayılan "Win32/Induc.A" isimli yeni bir virüsün, bankalarda, muhasebe ya da stok takibi uygulamalarında kullanılan "Delphi" tabanlı programın kullanıcılarını tehdit ettiği belirtildi. Eset'in, virüsün ortaya çıkmasının ardından ilk 24 saat içerisinde 30 bin etkilenmiş dosya tespit ettiği vurgulanan açıklamada, virüsün çok hızlı yayıldığı ve "Banker-Trojan" diye adlandırılan online bankacılık müşterilerinin bilgilerini çalmaya çalışan bir tür truva atına eklenerek dağıtılmış olabileceği ifade edildi. Açıklamada, virüsün, bulaştığı bir makinede derlenen tüm uygulamaları aynı şekilde etkilediği, bireysel bankacılık müşterilerinin bilgilerini çalarak, banka hesaplarını boşaltabileceği duyuruldu. Virüs'ün kendisinin yıkıcı bir özelliğe sahip olmadığı, fakat hızla yayılmak için yenilikçi ve yaygın olmayan teknikler kullandığı belirtildi.Virüsün ilk örneklerinin Nisan 2009 tarihinde ortaya çıktığının tahmin edildiği dile getirilen açıklamada, Eset'in elindeki bu virüs tarafından etkilenmiş binlerce örnek içerisinde "Win32/Spy.Banker" olarak etiketlenenlerin ağırlıkta olduğu bildirildi.

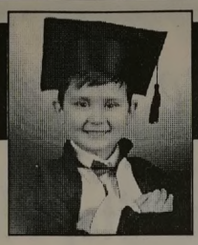

ÇİZİYORUM

Barış Güler'in kaleminden — 10 YAŞ

KAYIP Gemlik Ticaret Meslek Lisesinden aldığım tastiknamemi kaybettim. Hükümsüzdür. DUYGU TOKER (YALAZAN)

KAYIP Uludağ Üniversitesi Teknik Bilimler Meslek Yüksek Okulu Makine Bölümü 220609033 numaralı öğrenci kimlik kartımı kaybettim. Hükümsüzdür. İSMAİL CAN ULUATLI

KAYIP Gemlik Nüfus Müdürlüğünden aldığım nüfus cüzdanımı kaybettim. Hükümsüzdür. MEHMET ŞİMSEK

KAYIP Gemlik Teknik Lise ve Endüstri Meslek Lisesinden aldığım diplomamı kaybettim. Hükümsüzdür. ALİ ERKEN

ELEMAN ARANIYOR

Matbaamızda yetiştirilmek üzere ÇIRAK ARANIYOR

KÖRFEZ OFSET

İstiklal Caddesi Bora Sokak No : 3/B (Akbank aralığı Stüdyo Prestij yanı Tel : (0.224) 513 96 83 GEMLİK

NÖBETÇİ ECZANE

25 Ağustos 2009 Salı

MARMARA ECZANESİ

ABONE OLDUNUZ MU?

Gemlik Körfez — ABONE OLUN OKUYUN OKUTUN

GEMLİK REHBERİ

GEREKLİ TELEFONLAR	
İtfaiye	110
Polis İmdat	155
Jandarma İmdat	156
Jandarma K.	513 10 55
Polis Karakolu	513 18 79
Gar. Kom.	513 12 06
KAYMAKAMLIK	
Kaymakamlık	513 10 51
C.Savcılığı	513 10 53
C.Savcı Yrd.	513 29 54
Emniyet Müd.	513 10 28
ULAŞIM	
METRO	513 12 12
Aydın Turizm	513 20 77
Süzer Turizm	512 10 72
Kanberoğlu-Esadaş	514 45 49
Anıtur	514 47 71
Kamil Koç	513 35 71
HASTANELER	
Devlet Hastanesi	517 34 00
Sahil Dev. Hast.	513 23 29
Mer Sağ Ocağı	513 10 68
Tomokay Tomografi	513 65 29
Uzmanlar Tıp Mrk.	513 60 40
TAKSİLER	
Körfez Taksi	513 18 21
Çınar Taksi	513 24 67
Güven Taksi	513 32 40
Gemlik Taksi	513 23 24
Manastır Taksi	517 33 94

RESMİ DAİRELER	
TEK Arıza	513 20 66
TEK İşletme	513 45 03
Statyum	514 00 95
Orm.Böl.Şef.	513 12 86
Milli Eğt. Md.	513 11 74
Halk Kütüphane	513 13 53
Askerlik Şb.	513 10 57
Karayolları	513 13 08
Liman Baş.	513 11 33
Mal Müd.	513 10 95
Nüfus Md.	513 37 42
Özel İd. Md.	513 15 07
Tapu Sicl. Müd.	513 14 14
Müftülük	513 13 64
Gümrük Md.	524 85 86
Tekel Md.	513 10 42
Ver. Dairesi Md.	513 10 92
İlçe Tarım Müd.	513 10 45
İlçe Seç. Md.	513 77 73
Halk Eğitim Müd.	513 18 46
BELEDİYE	
Santral	513 45 21 -23
Başkanlık	513 45 20
Zabıta	513 24 32
Otobüs İşlet.	513 45 21-122
BUSKİ	514 57 96
İtfaiye	513 23 25
Muhasebe Md.	513 45 21-182
Yazı İşl. Md.	513 45 21-111
Su Arıza	Yalnız 185

DENİZ OTOBÜSÜ	
Bursa	256 77 84
Mudanya	544 30 60
Yenikapı	(212) 516 12 12
Yalova	(226) 811 13 23
İDO İmam Aslan Dinlenme Tes.	513 23 94
VAPUR - FERİBOT	
Yalova	(226) 814 10 20
Topçular	(226) 363 43 19
Eskihisar	(262) 655 60 31
OTOBÜS	
Şehirlerarası	261 54 00
Otobüs Terminali	(18 Hat)
DAĞITICILAR	
GEMDAŞ	513 29 29
Aygaz	513 12 95
Habaş	513 16 37
Mogaz	513 75 58
Ergaz	513 88 43
İpragaz	513 22 59
Habaşgaz	513 45 46
Yeni Likitgaz	513 65 00
BP Gaz	514 59 81
Bütünler Likitgaz	513 80 00
Akçagaz	514 88 70
Totalgaz	514 17 00
Akcan Petrol	513 10 79
MAR-PET	513 30 33
Tuncay Otogaz	513 14 25
Beyza Petrol	513 01 03

Gemlik Körfez

GEMLİK'İN İLK GÜNLÜK SİYASİ GAZETESİ

YEREL SÜRELİ YAYIN

YIL : 37 SAYI : 3444

FİYATI : 50 Kr. (KDV Dahil)

Sahibi : Kadri GÜLER

Sorumlu Yazı İşleri Müdürü : Serap GÜLER

Haber Müdürü : Seyfettin ŞEKERSÖZ

İstiklal Cad. Bora Sok. No:3/B

Tel : 513 96 83 Fax : 513 35 95 GEMLİK

Yönetim ve Basım Yeri : KÖRFEZ OFSET

Matbaaclık-Yayıncılık-Reklamcılık Tesisi

İstiklal Cad. Bora Sok. No:3/B GEMLİK

(Dini bayram Günleri ve Pazar günleri yayınlanmaz)

GEMLİK SİNEMA GÜNLÜĞÜ

VENÜS SİNEMASI

USTA

14.00 - 16.15

MARLEY VE BEN

14.15-16.15

Rezervasyon

(Tel : 513 33 21)

Farkı Bizimle Yaşayın...

Damak zevkinize hitap eden mutfağımızla, evinizdeki sıcaklığı aratmayacak mekanımızla size hizmet etmekten gurur duyuyoruz

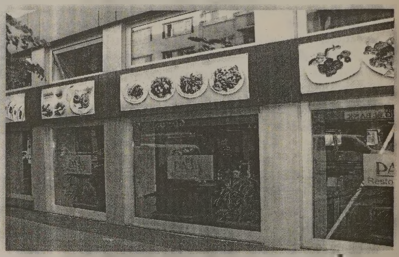

Rezervasyon 514 77 33

Hamidiye Mah. İstiklal Cad. No : 12/A GEMLİK

www.pasarestoran.com - info@pasarestoran.com

GEDELEK KÖYÜ ALTINDA YENİ YERİMİZLE HİZMETİNİZDEYİZ....

1.MENÜ (15 TL)

1) İFTAR TABAĞI (Domates-Biber,Zeytin,Kaşar Peyniri,Beyaz Peynir,Tereyağ,Reçel,Hurma)
2) BALIK ÇORBA
3) KİREMİTTE ALABALIK
4) BÖREK
5) TURŞU
6) TATLI VEYA MEYVE
7) MEŞRUBAT
8) LİMİTSİZ ÇAY

2.MENÜ (15 TL)

1) İFTAR TABAĞI
2) ÇORBA
3) MANTARLI PİLİÇ KAVURMA
4) PİLAV
5) TURŞU
6) TATLI VEYA MEYVE
7) MEŞRUBAT
8) LİMİTSİZ ÇAY

3.MENÜ (15 TL)

1) İFTAR TABAĞI
2) ÇORBA
3) IZGARA KÖFTE
4) BULGUR PİLAVI
5) TURŞU
6) TATLI VEYA MEYVE
7) MEŞRUBAT
8) LİMİTSİZ ÇAY

4.MENÜ (20 TL)

1) İFTAR TABAĞI
2) BALIK ÇORBA
3) YAYIN ŞİŞ
4) BÖREK
5) TURŞU
6) MEŞRUBAT
7) TATLI VEYA MEYVE
8) LİMİTSİZ ÇAY

REZERVASYONLARIN 1 GÜN ÖNCESİNDEN YAPILMASI RİCA OLUNUR. GÜNDÜZ ALAKART SERVİSİMİZ DEVAM ETMEKTEDİR.

45 YILLIK TECRÜBE

RAHMİ BABA

RESTAURANT

Gemlik Orhangazi Yolu üzeri Gedelek Köyü altı

Tel : 0 224 586 54 04

0 538 734 72 20

ÖZEL AYKENT İLKÖĞRETİM OKULU

"İyi bir gelecek Aykent ile başlar"

Özel Aykent İlköğretim Okulu ve Anasınıfı 2009-2010 dönemi kayıtları başladı

Gemlik-Orhangazi yolu 2.Km.
Umurbey Paşabahçeler Mevkii
Tel : 513 50 84 GEMLİK
www.aykentilkogretim.k12.tr

OKULUMUZUN YETİŞTİRDİĞİ ÖĞRENCİLER

Hoşgörülüdür, şeffaftır, olaylara profesyonellikle yaklaşır ve çözer, planlıdır, çalışmalarını planlar ve uygular, evrenseldir, çağa ayak uydurmasını bilir, yeniliklere açıktır, süreç odaklıdır, paylaşımcıdır. Her zaman ve her konuda özveri ile çalışır, vefakardır, dostlarını asla unutmaz, sürekli eğitim ilkesi ile hareket eder, kararlı ve tutarlıdır, kendi kararlarını verir ve uygular, özgüveni tamdır. Her yerde ve her ortamda kendini ispatlar, engel tanımaz, "BAŞARACAĞIM" der ve başarır....

Deneyimli kadromuz ve çağdaş eğitim anlayışıyla sizlere en yakın özel okuluz

4-5 YAŞ	4.300 TL
ANA SINIFI	4.500 TL
1. SINIF	5.500 TL
2. SINIF	6.600 TL
3. SINIF	6.600 TL
4. SINIF	6.600 TL
5. SINIF	6.600 TL
6. SINIF	6.600 TL
7. SINIF	6.600 TL
8. SINIF	6.600 TL

Ücretlerimize eğitim-öğretim, yemek, servis ve KDV dahildir.

Kuruluş:1973

Gemlik Körfez

GEMLİK'İN İLK GÜNLÜK SİYASİ GAZETESİ

26 Ağustos 2009 Çarşamba www.gemlikkorfezgazetesi.com info@gemlikkorfezgazetesi.com 50 Kr

ÖZ TÜRK
HALI YIKAMA FABRİKASI
"Halı Yıkamak bir Sanattır"
Halılarınız evinizden alınıp özenle yıkandıktan sonra en kısa süre içinde tekrar evinize teslim edilir.
Servisimiz Ücretsizdir.
Dr. Ziya Kaya Mh. Alp Sk. (Emniyet Müdürlüğü arkası)
Alo: 514 57 37

Başbuğ'dan anlamlı mesajlar

Genel Kurmay Başkanı Orgeneral İlker Başbuğ, Zafer Haftası nedeniyle yayınladığı bildiride, "Türk Silahlı Kuvvetleri'nin ulus, devlet ve üniter-devlet yapısına hiçbir gerekçe ile zarar verilmesini kabul etme yeceğini" belirterek, "TSK, terör örgütü ve destekleyicileriyle ilişki kurmasına yol açabilecek hiçbir faaliyet içinde bulunamaz. Demokrasinin sunduğu fırsat alanlarını kullananların bireylerin en büyük temel hakkı olan yaşam hakkını hedef alan terör faaliyetlerini hiçbir nedenle kabul edemez." dedi. Başbuğ, TSK'nın kültürel farklılıklara saygılı olduğunu, ancak kültürel farklılıkların siyasallaşmasını, siyasi temsil aracı olmasını, toplumsal, siyasal, kimlik unsuru haline getirilmesini T.C. Anayasası içinde mümkün görülemeyeceğini söyledi. Orgeneral Başbuğ mesajında, "TSK'nın her konuyu tartışabilme özgürlüğünün devletin varlığını riske sokacak, ülkeyi kutuplaşmaya, ayrışmaya ve çatışma ortamına sokacak konuları içermemesi gerektiğine inanır" dedi. Başbuğ açıklamasını şöyle sürdürdü : "Ayrıca TSK'nın bölge terör örgütüne karşı yürütülen mücadeleyi kararlılıkla sürdürürken, güvenlik alanı dışında kalan ekonomi, sosyo kültürel ve uluslararası alanlarda da devlet tarafından gerekli tedbirlerin alınmasının önemli olduğuna inanmaktadır."

İlker Başbuğ

Yaşlı kadına çarparak öldüren sürücü bulundu

Kurtul'da bir kadına çarparak olay yerinden kaçan kamyonet sürücüsü yakalandı. Jandarma ekiplerinin yaptığı sıkı takip ve araştırmalar sonucu Bursa'da ikamet eden M.T. isimli şahsa ulaşarak, ifadesine başvurdu. M.T. adlı şahsın kamyonetinde yapılan incelemede yaşlı kadına ait doku parçaları bulundu. M.T. sorgusunda kadının aniden önüne atladığını söyledi. Sayfa 2'de

26 AĞUSTOS 2009 ÇARŞAMBA

İMSAK	GÜNEŞ	ÖĞLE	İKİNDİ	AKŞAM	YATSI
04.30	06.18	13.17	17.00	19.55	21.27

Güne Bakış

Kadri GÜLER
kadri_guler@hotmail.com

Açılımdan ne anlıyor sunuz?

Dikkat ediyor musunuz.

Kimse AKP hükümetinin "Kürt açılımı" diye ortaya attığı gündemden dışarı çıkmıyor.

Neredeyse bir aydır ülke bu içinde ne olduğu belli olmayan "açılımı" konuşuyor.

Ekonomi bir yana itildi...

Halkın sıkıntısı unutuldu...

İşsizlik Cumhuriyet tarihinde görülmedik boyutlara ulaştı...

Ama varsa yoksa "açılım"..

Açılımın bir de koordinatörü var.

Kapı kapı dolaşıp, Kürt sorununu konuşuyorlar..

Türkiye Kürt sorunuyla veya bir başka değişle Güneydoğu sorunuyla bu hükümet döneminde tanışmadı ki..

1986'da kürt terörü ile tanıştı..

O günden beri de ülkenin iç barışı bozuldu.

Silahlanıp dağa çıkan kürt milliyetçileri, Türk devletiyle, Türk askeriyle ve polisiyle çatışıyor...

Binlerce masum insan bu savaşta öldü.

Bir kez terör ile kürt sorununu ayırmak gerek.

Güneydoğu veya Kürt sorunu konusunda yüzlerce inceleme ve araştırma yapıldı.

Devletin elinde onlarca rapor var.

Öyleyse, bu sorunları çözmek için yeni bir açılıma ne gerek var.

Kürtçe şarkı söylediği, kürtçe kitap yazdığı için cezalandırılan sanatçılar vardı bu ülkede..

Bunları çözmek iktidarın işidir...

Bu konuyu ona buna sormadan Türkiye Büyük Millet Meclisi çatısı altında ele alıp çözmek AKP hükümetinin görevidir.

Doğu ve Güneydoğu Anadolu'nun ekonomik, sosyal ve kültürel sorunları vardır. Kürt kimliği sorunu vardır.

Bunların çözüm yeri ise TBMM'dir. İmralı'dan medet ile bu sorunlar çözülmez.

Goodyear
DuraGrip
Kilometrelerce... Güvenle...

GOODYEAR
Birlikte güvenle

Küçük Sanayi Sitesi B/Blok No:13-14 - GEMLİK
Tel: 0.224 524 74 01

Gemlik Körfez
GEMLİK'İN İLK GÜNLÜK SİYASİ GAZETESİ

Buluşma

Gürhan ÇETİNKAYA

Güzel bir siyasetçi....

Hindistan'da Mahatma GANDİ'nin mezarını ziyaret eden Başbakan Erdoğan'a, ülkesinin bağımsızlığı için ömrünü veren bu büyük insanın yazdığı 7 ölümcül sosyal günah listesini armağan etmişler.

GANDİ 'ye 7 ölümcül günah listesi şöyle ;
Hem İngilizcesi var..Hem de Türkçesi..
İlkesiz siyaset (Politics without Principal)
Emeksiz zenginlik (Wealth without Work)
Vicdansız haz (Pleasure without Conscience)
Niteliksiz bilgi (Knowledge without Character)
Ahlaksız ticaret (Commerce without Morality)
İnsaniyetsiz bilim (Science without Humanity)
Özverisiz ibadet (Worship without Sacrifice

Mahatma Gandi yaşadığı çağın örnek alınması gereken liderlerinden.

Felsefesi insanlığa ve insan olmaya yol gösterici nitelik taşıyor..

30 Ocak 1948'de bağnaz bir Brahman tarafından Yeni Delhi'de öldürülen Gandhi ruhundaki yücelik ve ender rastlanan zekâsıyla çağdaş tarihin en önemli kişileri arasında..

Onu önemli yapan da düşünceleri ve olaylar karşısında gösterdiği inançlı tavrı..

Şimdi sıralayacağım "felsefi nitelikli" yaşam öngörülerilerine kim itiraz edebilir ki?

"Bir insanı, ancak gerçekten uyuyorsa uyandırmak mümkündür. Ama, eğer uyumuyor da uyku taklidi yapıyorsa, dünyanın bütün gayretlerini sarfetseniz, nafiledir. "

"Bu dünyada öylesi aç yaşayan insanlar var ki, Tanrı onlara ancak bir somun ekmek suretinde görünebilir. "

"Dünyada görmek istediğiniz değişikliğin kendisi siz olun.. "

"Her sabah kalktığım zaman kendi kendime şöyle söz veririm: Dünya üzerinde vicdanımdan başka kimseden korkmayacağım. Kimsenin haksızlığına boyun eğmeyeceğim. Adaletsizliği adaletle yıkacağım ve mukavemet etmekte ısrar ederse onu, bütün mevcudiyetimle karşılayacağım. "

"Sevgi her zaman ıstırap çeker, hiçbir zaman ne gücenir ne de intikam almaya çalışır."

"Sevgi insanlığın, şiddet hayvanlığın kanunudur."

"Sevginin olduğu yerde hayat vardır. "

"Sıkılmış yumruklarla el sıkışamazsınız. "

"Şiddet göstermeme, inancımın birinci maddesidir. Aynı zamanda o, benim itikatımın da son maddesidir. "

"Söylediklerinize dikkat edin; düşüncelere dönüşür...

Düşüncelerinize dikkat edin; duygularınıza dönüşür...

Duygularınıza dikkat edin; davranışlarınıza dönüşür...

Davranışlarınıza dikkat edin; alışkanlıklarınıza dönüşür...

Alışkanlıklarınıza dikkat edin; değerlerinize dönüşür...

Değerlerinize dikkat edin; karakterinize dönüşür... Karakterinize dikkat edin; kaderinize dönüşür..."

"Siz kendi elinizle teslim etmedikçe, kimse kendinize olan saygınızı elinizden alamaz. "

"Önce önemsemezler, sonra gülerler, sonra kıskanırlar, en sonunda ise yenilirler... "

"Adaletsiz rejimi, adaletle yıkınız.

Alkışlar önüne kansız elle çıkınız. "

"Basit yaşa ki başkaları da varolabilsin "

"Haksızlığa sapıp bütün insanlar seni takip edeceğine, adaletle hareket edip tek başına kal daha iyi..."

'Gemlik Körfez' internette www.gemlikkorfezgazetesi.com

Yaşlı kadına çarparak öldüren sürücü bulundu

Seyfettin ŞEKERSÖZ

Kurtul'da bir kadına çarparak olay yerinden kaçan kamyonet sürücüsü yakalandı. Edinilen bilgiye göre, Kurtul Köyü mevkiinde meydana gelen kazada Şehime Bahçe isimli kadına bir kamyonet çarparak olay yerinden kaçtı. Jandarma ekiplerinin yaptığı sıkı takip ve araştırmalar sonucu Bursa'da ikamet eden M.T isimli bir şahsa ulaşılarak ifadesine başvuruldu. Alınan ifadesinin ardından serbest bırakılan M.T.'nin çelişkili ifadeler vermesinden şüphelenen jandarma ekipleri M.T.'nin evine tekrar giderek kapsının önünde bulunan kamyonetini incelemek üzere Gemlik İlçe Jandarma Komutanlığı'na getirdi. Kamyonetin üzerinde yapılan incelemede arka tarafında bulunan merdivende ezilme ve doku parçaları tespit edildi. M.T. tekrar yapılan sorgusunda, "Bir kişi aniden önüme atladı. Çarpmamak için direksiyonu kırdım ama o bana çarptı" diyerek suçunu itiraf etti. Zanlı M.T. Cumhuriyet Savcılığındaki sorgusundan sonra serbest bırakıldı.

AK Parti'den cezaevine hasır örtü yardımı

Seyfettin ŞEKERSÖZ

AK Parti Gemlik Ilçe Teşkilatı tarafından Gemlik Yarı Açık Cezaevine teravih namazlarında kullanılmak üzere hasır örtü yardımı yapıldı. İlçe Başkanı Dr. Oktay Kahveci ve Yönetim Kurulu üyeleri namazda kullanmak üzere hasır yay gıları cezaevi yönetimine teslim ettiler. Konu ile ilgili açıklama yapan Kahveci; *"Ramazan ayının tüm güzellikleri ve bereketi ile geldiği ne inanıyoruz, bu ayda yardımlaşma ve hayır işleri Müslümanlar için daha bir farklı ve daha lezzetli duygular ihtiva ediyor. Bizlerde kader mahkumu vatandaşlarımızın bu taleplerini yerine getirdiğimiz için kendimizi hayır deryasında bir damla dahi olsa bahtiyar hissediyoruz"* dedi. Cezaevinde yatmakta olan vatandaşlarımızdan böyle bir talep gelince derhal konuyu araştırdıklarını söyleyen Oktay Kahveci şöyle devam etti: *"İçinde bulunduğumuz yazın sıcak gün ve gecelerine denk gelen Ramazan'da Teravih Namazlarını dışarıda kılmak isteyen kader mahkumu arkadaşlar bizle irtibata geçtiler. Araştırmalarımız sonucu Bursa'da bu tip malzeme satan iş yerinden temin ederek kendilerine teslim ettik. Bu vesile ile kendilerine bir kez daha geçmiş olsun ve Allah Kurtarsın diyoruz"* dedi.

Oktay Kahveci

Uludağ Üniversitesi'nde Otomotiv Mühendisliği Bölümü açılacak

Uludağ Üniversitesi Mimarlık-Mühendislik Fakültesi Dekanı Prof. Dr. Sedat Ülkü, önümüzdeki dönem de üniversitenin bünyesinde eğitim verecek olan Otomotiv Mühendisliği Lisans Programı'nı hayata geçireceklerinin müjdesini verdi. Bursa Mühendis ve Mimar İşadamları Derneği (BUMİAD) yöneticilerini makamında ağırlayan Prof. Dr. Sedat Ülkü, yaklaşık 2 yıldır İtalya'nın Torino Üniversitesi ile bu bölüm üzerinde ön lisans çalışması yaptıklarını söyledi. Bursa gibi bir otomotiv şehrinin böyle bir bölüme kesinlikle ihtiyaç duyduğunu belirten Ülkü, yeni bölümlerin açılması konusunda bütün tekliflere açık olduklarını kaydetti. Ülkü, *"Bize gelen teklifleri inceler, tartışır, gerekli görürsek gündemimize alırız. Alt yapı çalışmasının ardından da ilgili bölümü hayata geçirmeye çalışırız. Ancak bunun için kesinlikle kaliteli öğretim görevlileri ve kaliteli eğitim imkânının sağlanması gerekiyor."* dedi. Fakültede yapılan çalışmalar ve eğitim imkânları hakkında bilgi veren Ülkü, üniversite bünyesinde her bölümün işveren danışma kurulları olduğunu, bu kurullarda bulunan sektördeki deneyimli işadamlarının kendilerini yönlendirdiğini aktardı. Ülkü, şöyle konuştu: *"Her bölüm için ayrı bir danışma kurulumuz var. Kurullarda bulunanlar, çalışma hayatını ve sektörde ihtiyaç duyulan eleman sayısını bizden daha iyi biliyor. Kendileri ile ortak toplantılar yapıyoruz. Toplantılarımızda hangi bölüme ne kadar öğrenci alacağız ya da hangi bölümün açılması gerektiği gibi konularda bilgiler ediniyoruz. Bu kurullar hem üniversite için hem de iş dünyası için çok faydalı olmaktadır."*

Test aracı kaza yaptı: 2 yaralı

Bursa'da, meydana gelen trafik kazasında test aracıyla bir otomobil çarpıştı. Kazada yaralanan 2 kişi hastaneye kaldırıldı. Edinilen bilgiye göre, merkez Osmangazi ilçesi Kükürtlü Mahallesi Zübeyde Hanım Caddesi'nde meydana gelen kazada, Hamdi K. (34) idaresindeki 16 Z 2839 plakalı otomobil, Halis Ş.'nin (40) kullandığı bir otomobil firmasına ait 16 T 8015 plakalı test aracıyla kafa kafaya çarpıştı. Kazada Hamdi K. ile aynı araçta yolcu olarak bulunan Melahat K. (26) yaralandı. Yaralılar olay yerine gelen 112 Acil Servis Ambulansı ile hastaneye kaldırılırken kazayla ilgili başlatılan soruşturma sürüyor.

Alacak verecek kavgasında kan aktı

Bursa'da, alacak verecek kavgasında bıçaklanan 2 kişi hastaneye kaldırıldı. Alınan bilgiye göre, Görükle Mahallesi'ndeki Bursa Sebze ve Meyve Hali'nde Mehmet D. (37) ile Mustafa S. (51) alacak verecek meselesi yüzünden tartışmaya başladı. Çıkan kavgaya Mustafa S.'nın oğlu Ali S. (26) ile H.D. (18) isimli genç de dahil oldu. Olayda Mehmet D., Ali S. tarafından, Mustafa S. de, H.D. tarafından bıçaklandı. Yaralanan 2 kişi hastaneye kaldırılırken, polis olayla ilgili 2 zanlıyı gözaltına aldı.

"Üzerinde pislik var" diyerek, vatandaşın parasını aldı

Bursa'nın merkez Osmangazi ilçesinde, kimliği henüz belirlenemeyen 2 kişi, 'üzerinde pislik var' diyerek yaklaştığı vatandaşın 270 TL parasını alıp kaçtı. Edinilen bilgiye göre, Kayhan Mahallesi Kayhan Altgeçidi önünde meydana gelen olayda, henüz kimliği belirlenemeyen 2 kişi, Hüseyin Ç.'nin (55) yanına gelerek, "Üzerinde tükürük var, dur temizleyelim" dedi. Ardından Hüseyin Ç.'nin ceketini temizler gibi yapan şüpheliler olay yerin den uzaklaştı. Ceketinin cebini kontrol eden Hüseyin Ç., 270 TL parasının çalındığın fark edince durumu polise bildirdi. Olayla ilgili başlatılan soruşturma sürdürüyor. Öte yandan Bursa Emniyet Müdürlüğü yetkilileri, vatandaşlara, "Tanımadığınız kişilere itibar etmeyin, yakınlaşmayın." uyarısında bulundu.

Jet -Sky'i bulana 5 bin TL ödül

Bursa'da geçen cuma akşamı otoparka bırakılan 40 bin TL değerindeki jet-sky kimliği belirlenemeyen 2 kişi tarafından çalındı. Jet-sky sahibi İzzet G., 20 gün önce aldığı deniz aracının yerini polise bildirene 5 bin TL ödül vereceğini söyledi. Mudanya'ya bağlı Güzelyalı Mahallesi'nde geçen cuma günü saat 22.00 sıralarında, İzzet G.'nin romork üzerine koyup otoparka bıraktığı jet-sky kimliği belirlenemeyen kişiler tarafından görevlinin bulunmadığı sırada otoparktan çıkartılıp mavi renk minibüsün arkasına takılarak çalındı. Deniz aracını 20 gün önce aldığını söyleyen İzzet G., jet-sky'in bulunmasında yardımcı olacak kişi veya kişilere 5 bin TL ödül vereceğini söyledi. Çalınan jet- sky ile ilgili soruşturma Mudanya Cumhuriyet Savcılığı'nca yürütülüyor.

Facia teğet geçti

Yeni Yalova Yolu'nda meydana gelen kazada, özel otomobilin lastiğinin patlayarak yola fırlaması sonucu ucuz atlatılan kazada ölen ya da yaralanan olmadı. İstanbul istikametine gitmekte olan 16 GK 091 plakalı özel ara cın lastiğinin patlayarak yola fırlamasıyla meydana gelen kaza ucuz atlatıldı. Yusuf Esmeroğlu yönetimindeki 16 GK 091 plakalı özel otomobil seyir halindeyken lastiği patlayarak yola fırladı. Bir benzinliğin hemen girişinde meydana gelen kazada, lastiği fırlayan otomobil, benzinlikte park halindeki 16 T 005 plakalı ticari taksiye çarptı. Rüfüje ve otomobile çarparak durabilen özel araç şoförü, kazanın etkisiyle şok yaşarken, o sırada park halindeki ticari otomobil şoförü ise kazayı ucuz atlattıklarını ifade etti. Kazada, her iki araçta da maddi hasar meydana geldi. Çevredekilerin korkulu anlar yaşadığı kazada ölen ve yaralanan olmadı. Kazayla ilgili soruşturma başlatıldı.

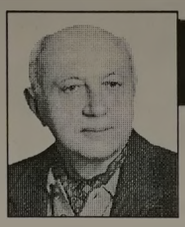

Yazı YORUM

Diş Hekimi
Özcan VURAL
ozcanvural1933@hotmail.com
www.milliyet/blog/özcan vural

Teslim olacaklar ...

SON döneme "Tarihi fırsat" ,"Kürt açılımı" sözleri damgasını vurdu.

Tüm bunlar iyi de, terör denilen belayı önler mi?

Söylenenlerin hepsi bir bir yerine getiril se bile terör biter mi?

Her kafadan bir ses çıkıyor.

Bilen de konuşuyor, bilmeyen de...

Öyle bir kargaşa yaratılıyor ki, bu durum çözüm ihtimallerini zayıflatıyor.

Bu arada ülkenin ekonomisi bozulmaya devam ediyor,

işsizlik artıyor, sıkıntılar büyüyor,

Kürtlere yeni imkânlar düşünülürken, ezilen Türkler unutuluyor!

Son günlerde söylenen sözler, havanda su dövmeye benziyor.

Başbakan Tayyip Erdoğan "Bedeli ne olursa olsun,

Türkiye bu meseleden kurtulmalı" diyor.

İyi de... Nasıl olacak bu? Nedir atıldığı söylenen cesur adımların sınırı?

PKK'ya boyun eğerek teröristlerin isteklerini yerine getirmek mi?

AKP yanlıları hep yüksek perdeden konu şuyor ama hiçbiri somut bir şey söylemi yor.

Aslında bu durumu uzmanına sormak lazım değil mi?

"Terör nasıl önlenir?

İktidarın tuttuğu yol doğru mudur

Osman Pamukoglu bugun Hak ve Eşitlik Partisi Genel Başkanı'dır.

Taze bir siyaset adamı...

Biz onu askerliği döneminden tanıyoruz.

Onun PKK ile mücadelesi büyük bir başarı öyküsüdür.

Askerlikte "Efsane Komutan" olarak isim yapan bir general...

Bir terör uzmanı, yaşamış kişi olarak şöyle diyor:

"PKK için tek yol var: Dağ kadrosu, kayıtsız şartsız, silah, mühimmat dahil, gelecek ve Türk adaletine teslim olacak.

Ama PKK'lı teröristlerin teslim olmayacağını biliyorum.

Çünkü İmralı'daki cani başları ile Mec lis'teki uzantıları, dağlardaki silahlı güçleri bitince hep beraber balon gibi sönerler.

Onların varlığı, dağlardaki aldatılmış insanlara bağlı!

Tekrar ediyorum: Tek çözüm yolu teslim olmalarıdır.

Teslim olacaklar ve işledikleri suçların ölçüsü onların geleceğini belirleyecek

"Ayrıca, siz bugün devlete karşı bir hareket düşündüler, plan yaptılar diye

'Ergenekon' adı altında pek çok bu ülkenin değerli insanı iki yıldır sorgu sual, soruşturma, mahkeme diye uğraşıp dururken, 25 yılda 40 bin kişinin canını almış, silahlı ayaklanmayla devlete hâlâ meydan okuyanlara nasıl 'af teklifi' yapar sınız?

Devlet şimdi, kendini yok etmek isteyen teröristlerle pazarlığa oturuyor. Olacak iş mi bu?

Dünyada böyle bir cinnet geçiren devlet görülmüş mü?

Devletler efeler gibidir.

Efe gibi duramazsan, efe gibi davranamazsan, efeliğin beş para etmez!

Kartalın, sığırcıkla pazarlığı olmaz!"

Yaşamış, savaşmış bir komutan böyle söylüyor....

KAYIP

Gemlik İlçe Trafik Şube Müdürlüğünden aldığım ehliyetimi kaybettim. Hükümsüzdür.
TUNA KARTAL

Belediye Başkanı ve eşi Muşlu vatandaşların çoğunlukta olduğu Çevre Yolu'ndaki bir sokağa kurulan sofrada iftar açtı.

Başkan Güler, sokakta kurulan iftara katıldı

Belediye Başkanı Fatih Mehmet Güler, eşi Gülgün Güler birlikte Ramazan ayı boyunca Gemlik'in farklı bölgelerinde vatandaşlarla iftar yemeklerinde buluşuyor.
Başkan Güler, ilk iftar yemeğini önceki akşam Çevre yolu civarında yoğunluklu olarak Muş'lu vatandaşların oturduğu mahallede

Faruk Tekemen ve mahalle sakinleriyle beraber yedi. Gemlik Belediyesi aşevinden gelen yemekler ile sokağa kurulan uzun bir masada mahalle sakinleriyle birlikte iftarı açan Fatih Mehmet Güler, *"Ramazan ayı kültürümüzde dayanışma ve yardımlaşma duygularının yoğunlaştığı bir aydır. Biz de Ramazan ayı boyunca gerek erzak paketlerimizle gerekse günde yaklaşık 2000 kişiye sıcak yemek dağıtımı yapan aşevimizle bu kültüre katkı yapmaya çalışıyoruz. Bunun yanı sıra vatandaşlarımızla iftar sofralarında bir araya gelerek onların dertlerine ve iftar heyecanına da ortak olmak istiyoruz."* dedi. Belediye Başkanı Fatih Mehmet Güler'e ev sahipliği yapan Faruk Tekemen ise, başkanın kendileriyle birlikte iftar yemeği yemesinden son derece büyük mutluluk duyduklarını belirterek, Başkan Fatih Mehmet Güler'e teşekkür etti.
70-80 kişinin katıldığı iftar yemeğinde CHP Gemlik Kadın Kolu üyeleri de bulundu.

Belediye Çarşı - Alışveriş Merkezi açılışa hazırlanıyor

Alışveriş Merkezi'nin dıştan görünüşü

Gemlik Belediyesi tarafından Ahmet Dural Meydanı'nda yaptırılan Çarşı ve Alışveriş Merkezi tamamlanmak üzere.. Müteahhit firma tarafından dış cephe ve iç bölümleri tamamlanan Alışveriş Merkezi'nin iç bölümünde bulunan merdivenler ile elektrik donanımlarında son çalışmalar yapılıyor.
En geç bir ay içinde eksiksiz olarak Gemlik Belediyesi'ne teslim edilecek olan Çarşı ve Alışveriş Merkezi'nin açılışının 3 Ekim günü Bursa'ya gelecek olan CHP Genel Başkanı Deniz Baykal tarafından Çok Amaçlı Sosyal Yaşam Merkezi ile birlikte açılması bekleniyor.

Alışveriş Merkezi'nin iç mekanındaki işyerleri hazır duruma getirildi

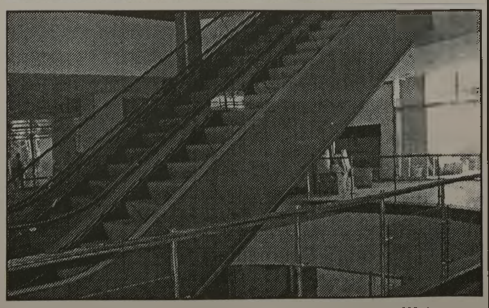

TEŞEKKÜR

Rahatsızlığım süresince tedavimi baştan sona sürdüren ve ameliyatımı gerçekleştiren Gemlik Muammer Ağım Devlet Hastanesi Hekimlerinden Ortopedi Uzmanı Dr. Necdet Çulhaoğlu'na ve tüm bölüm ekibine teşekkür ederim.

Faruk UZUNLAR

Sokak düğünleri ve araç konvoyları yasaklanıyor

Türkiye'de vatandaşların sıkça baş vurduğu alternatif düğün yöntemlerinden olan sokak düğünleri ile sevinç gösterilerinin vaz geçilmez eğlencesi araç konvoyları yasaklanıyor.
Çevre ve Orman Bakanlığı Çevre Yönetimi Genel Müdürlüğünden alınan bilgiye göre, sokak düğünleri, araç konvoyları, havai fişek gösterileri ve gece kulüplerinin çevreyi rahatsız eden gürültüsünü bitirmeyi amaçlayan "Çevresel Gürültü Eylem Planı" tamamlandı.
Planla, hür türlü eğlence programından hava, kara ve demir yollarına, binalardan sanayi tesislerine kadar uzanan tüm alanlarda gürültünün önüne geçilmesi amaçlanıyor.
Ülke genelinde ve özellikle yaz aylarında yoğun olarak şikayete neden olan İstanbul Boğazı'ndaki eğlence yerleri, Mersin, Antalya, Muğla, Aydın, İzmir, Balıkesir ve Bursa gibi sahil kentlerindeki eğlence yerlerinin bulunduğu alanlardan başlamak üzere gürültü kirliliği önlenecek. Bu kapsamda, İçişleri Bakanlığı, Kültür ve Turizm Bakanlığı, ilgili belediyeler ile eğlence yeri sahiplerini de içine alacak şekilde çalışmalar yapılacak.
Susturucu ve ses giderici diğer parçaları olmadan bir motorlu kara taşıtının trafiğe çıkmasına izin verilmeyeceği vurgulanan plana göre, motorlu taşıtların üzerinde, içinde korna veya ses çıkaran başka bir cihazın gereksiz yere kullanılması da yasak kapsamında.
Plan çerçevesinde, yerleşim yerlerine yakın, havaalanı ve sanayi bölgeleri kurulamayacak.
Yine, yerleşim yerlerinde lokomotif sürücüleri birbirleriyle sesli sinyalle selamlaşamayacak.
Yol ve bina inşaatında kullanılan aletlerin konut bölgeleri ve gürültüye duyarlı bölgelerde belli saatlerde çalışmasına izin verilecek

özel elma şekeri 1999

KREŞLERİ

GEMLİK'İN İLK ÖZEL OKUL ÖNCESİ EĞİTİM KURUMU

KREŞ ve HAZIRLIK SINIFI (2-6 YAŞ) HER YAŞ İÇİN AYRI SINIFLARIMIZ VE İKİ BİNAMIZLA 10 YILDIR ATATÜRK İLKELERİNE BAĞLI, YARATICI, KENDİNE GÜVENEN, SORUMLULUK BİLİNCİNE SAHİP, DOĞAYA VE İNSANA SAYGILI MUTLU BİREYLER YETİŞTİRİYORUZ.

2009-2010 EĞİTİM-ÖĞRETİM YILI KAYITLARIMIZ DEVAM EDİYOR

ERKEN KAYIT ÖZEL FİYATLARIMIZDAN YARARLANMAK İÇİN

info@elmasekerikres.com veya 517 19 67 telefon ya da 517 19 12 nolu faksımızdan detaylı bilgi alabilirsiniz

LİBERTY (ŞEKER) SİGORTA

Macide ÖZALP

TRAFİK, KASKO, DASK, HER TÜRLÜ SİGORTA İŞLEMLERİ İŞ VE KONUT SİGORTALARI, FERDİ KAZA POLİÇELERİ YAPILIR

BAY MUSTAFA ÖZALP EMLAK'TAN

Her Çeşit Emlak Alım, Satım ve Kiralama Hizmetleri

Daire, Zeytinlik, Villa, Dükkan, Arsa, Arazi

MORTGAGE BROKER'İ

TAPU TAKİP İŞLERİ YAPILIR

ACİL SATILIK ve KİRALIKLARINIZ İÇİN BİZİ ARAYINIZ

Manastır İlknur Sitesi E Blok 5 ile 10. kat Satılık veya Kiralık

Balıkpazarı 1. Kat 2+1 doğalgazlı Satılık Daire

Balıkpazarı Alemdar Cad. Civarı 120 m2 3+1 kombi, pimapen, laminant parke 65.000- TL

Manastır Merkezde 1382 metre, 1539 metre - 5760 m2 (Kumla yolu) Manastır'da 800 m2 imarlı arsa)

Hisartepe Mh. Hisar Sit. 120 m2 Satılık Daire 65.00 TL

Manastır Aydın Sitesi 2. Kat 2+1 Ful Eşyalı KİRALIK DAİRE

Sigorta Hastanesi ilerisi 3+1, 130 m2, 3 cepheli, asansönlü, kaloriferli, bakımlı, deniz görür KİRALIK DAİRE 400.00- TL

3 Ayrı Daireli Müstakil Ev (Bahçe İçinde)Yeni Devlet Hastanesi Altı

Belde Sit. 2. Kat 3+1, 3 cephe, 3 balkon ful deniz manzaralı 135 m2 65.000-TL

Manastır Sefa Aile Çay Bahçesi civarında 1. kat 140 m2 3+1 kalorifer asansörlü 65.000 TL

K.Kumla'da Ayazma Mevkii 6 Dönüm Zeytinlik

Bursa ve Gemlik'te Kiralık - Satılık Arsa-Vila -Daire bulunur.

Gemlik Sanayi Sitesi A/Blok 180 m2

Yeni Sölöz Bağlar Mevki 70 ağaç zeytin 2000 m2

K.Kumla Marsas Sitesi 2+1, 70 m2, masrafsız, denize sıfır. 41.000 TL

KONUT KREDİLERİNE ARACILIK YAPILIR.

Tel : 513 24 74 Fax: 514 10 21

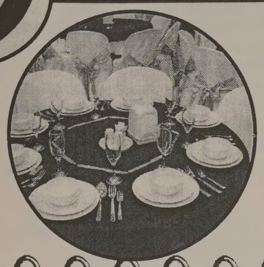

Umurbey DÜĞÜN SALONLARI

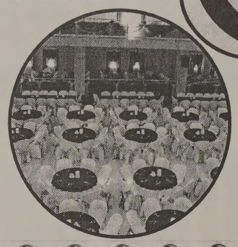

HERŞEY DAHİL

- SATEN GİYDİRİLMİŞ SANDALYE VE MASALAR
- 1. KALİTE SERVİS MALZEMELERİ
- ÜCRETSİZ ULAŞIM
- LİMİTSİZ MEŞRUBAT
- 13 KATLI PASTA
- ÇEREZ
- PİYANİST
- VİDEO ÇEKİMİ

HAFTA İÇİ 2.200.00- TL

GEMLİK'TE EŞİ BENZERİ OLMAYAN 1000 KİŞİLİK BALO SALONU ve 350 KİŞİLİK TERAS SALONU İLE TANINMIŞ EN BÜYÜK OTELLERDEKİ MUHTEŞEM BALO SALONLARINI ARATMAYACAK NİTELİKTE KALİTE ve HİZMET STANDARTLARI İLE KARŞINIZDAYIZ.

KREDİ KARTINA TAKSİT İMKANI

YEMEKLİ HERŞEY DAHİL

- TEREYAĞLI TAVUKLU PİLAV
- SATEN GİYDİRİLMİŞ SANDALYE VE MASALAR
- 1. KALİTE SERVİS MALZEMELERİ
- ÜCRETSİZ ULAŞIM
- LİMİTSİZ MEŞRUBAT - AYRAN
- 13 KATLI PASTA
- ÇEREZ
- PİYANİST - VİDEO ÇEKİMİ

HAFTA SONU GÜNDÜZ 3.000.00 TL

Atatürk Caddesi Parsbey Mh. No:55 - Umurbey / GEMLİK

TEL: 0.224 525 17 00 - GSM: 0.532 546 45 75 - www.suren.com.tr

Mudanya İstasyonu Sosyal Tesisi faaliyete başladı

Bursa Büyükşehir Belediye Başkan Recep Altepe, restorasyonu tamamlanarak faaliyetine başlayan Mudanya İstasyonu Sosyal Tesisi'nde inceleme lerde bulundu.

Bursa Büyükşehir Belediyesi kent merkezinden ilçele re uzanan hizmet zincirine yeni bir halka daha ekle yerek, Mudanya İstasyonu Sosyal Tesisi'ni hizmete açtı. Başkan Altepe, Bursa Milletvekili Ali Koyuncu, Mudan ya Belediye Başkanı Hasan Aktürk, AK Parti İl Başkanı Nagip Vardar, Bü yükşehir Belediyesi Başkan Danışmanı ve Bursa Kent Konseyi Başkanı Semih Pala, Büyük şehir Belediyesi Genel Sekreter Veki li Seyfettin Avşar ile birlikte faaliyetine başlayan Mudan ya'daki sosyal tesisi gezerek, yetkililerden bilgi aldı.

Başkan Altepe, Bursa – Mudanya Demiryolu'nun 1891 yılında tamamlanmasının ardından yapılan demiryolu işletme binasının, kaymakamlık lojmanı ve Pratik Kız Sanat Okulu olarak kullanıldığını belirterek, *"Böylesine bir tarihi yapıyı Bursalıların hizmetine sunmanın mutluluğunu yaşıyoruz. Hizmetlerimizi yalnızca kent merkezi ile sınırlandırmıyor, mümkün olduğunca elimizi diğer ilçelerimize de uzatıyoruz. Mudanya Bursa'nın incisi ve tarihi de çok eskilere dayanıyor. Geçmişin nostaljik güzelliğini bugünde yaşatacağımız Mudanya İstasyonu, bu güzel ilçenin tarihi zenginliğine ışık tutacak şekilde sosyal tesis olarak hizmet vermeye başladı."* dedi.

Restorasyonun tamamlanmasının ardından binanın vatandaşların kullanabilecekleri bir sosyal tesis olarak düzenlendiğini ifade eden Başkan Altepe, *"Hünkar Köşkü ve Merinos Göl'den sonra 3. sosyal tesisimiz olan Mudanya İstasyon hizmete hazır hale gelince kapılarını tören düzenlemeden vatandaşlarımıza açtık. Tören için bekleyerek, tesisin hemşehrilerimizle buluşmasını geciktirmedik. Mudanya İstasyonu Sosyal Tesisi hayırlı olsun. Halkımızın kullanacağı yeni sosyal tesislerimizle ilgili de çalışmalarımız devam ediyor. Yeni sosyal tesislerimiz yolda"* dedi.

Başkan Altepe, Mudanya'daki Hasan Bey Hamamı, Mısırlı Hasan Bey Camii ve türbesi, Tekke-i Cedid ve Tekke-i Akik camileri ile hal bölgesinin restorasyonun da yapılacağını müjdeledi.

Mudanya Belediye Başkanı Hasan Aktürk de Büyükşehir Belediyesi tarafından Mudanya'ya yapılan hizmet lerle ilçenin çehresinin değiştiğini dile getirerek, her zaman yanlarında olan Başkan Altepe'ye desteklerinden dolayı teşekkür etti.

Bursa'da Faslı Ramazan

Bursa Büyükşehir Belediyesi tarafından "Temaşa-i Ramazan" programı kapsamında gerçekleştirilen 'Faslı Ramazan' konseri, izleyenleri tadına doyulmaz bir müzik yolculuğuna çıkardı. Ramazan animasyonları ile başlayan program Kent Meydanı'nı dolduran vatandaşlara keyifli anlar yaşattı. Bursalıların yoğun ilgi gösterdiği gecede, animasyon ekibi, özel gösterileriyle nefes kesti. İp canbazı, jonglör ve sihirbazı ilgiyle izleyen vatandaşlar, usta animatörleri alkış yağmuruna tuttu. Animasyon ekibinin şovunun ardından Büyükşehir Belediye Konservatuvarı Türk Sanat Müziği Bölümü İcra Heyeti sahneye çıktı. Usta sanatçıların 'Faslı Ramazan' konseri, sanatseverlere tadına doyulmaz bir müzik ziyafeti çekti. En sevilen eserleri coşkuyla söyleyen sanatçılara dinleyiciler de eşlik etti. Bursalılar, keyifli konserin ardından sanatçıları alkışlarla ödüllendirdi.

Serbest Kürsü

Uzm. Dr. Gürcan VURAL

Kanser belirtileri...

Kanserde erken tanının önemini artık hepimiz biliyoruz.

Hastalığın tanısının konmasının uzaması ile kaybedilen zaman, bazen bireyin sağlığını tehdit edecek boyutta olabiliyor.

Aşağıda hangi belirtiler görüldüğünde kanserden şüphelenilmesi gerektiği hakkında bilgi bulacaksınız:

Yalnız şunları da söylemeleyim ki; bu tip arazlar bazıları başka hastalıklarda da görülebilir. Onun için Hekim muayenesi olmadan kötü şeyleri aklınıza getirmeyiniz Uzmanına danışınız.....

Cilt:

Renk, şekil ve büyüklüğü değişen, çabuk kanayan veya ülserleşen benler, İyileşme yen yaralar varsa,

Ve uzun süreli güneş ışığına maruz kalıyorsanız...

Ağıziçi, Boğaz: -

Ağızda iyileşmeyen ağrılı/ağrısız yaralar,

Ağıziçi ve dudakta beyaz veya kırmızı plaklar, kitle veya sertlikler,

Yeni gelişen işitme kaybı veya kulakta çınlama, ses kısıklığı gibi yakınmalar varsa

Ve alkol, sigara kullanıyorsanız...

Akciğer:

Geçmeyen veya karakter değiştiren öksürük,

Kanlı, pis kokulu balgam,

Yeni gelişen ses kısıklığı veya değişikliği,

Göğüs ağrınız varsa,

Sık ve uzun süreli akciğer enfeksiyonu (bronşit, zatürre) geçiriyor

Ve sigara kullanıyorsanız...

Meme: -

Göğsünüzde ele gelen kitle,

Meme derisi üzerinde kalınlaşma, çökme veya çekilme,

Meme başından berrak veya kanlı akıntı varsa

Ve ailede meme kanseri hikayesi mevcutsa...

Sindirim Sistemi: -

Yutma güçlüğü, uzun süren kusma/bulantı,

Uzamış ishal veya kabızlık,

Barsak hareketlerinde düzensizlik,

Koyu renkli veya kanlı dışkı,

Uzun süreli karın ağrısı veya baskı hissi,

Açıklanamayan kilo kaybı varsa

Ve ailede barsak kanseri veya hastalığı hikayesi mevcutsa...

Bundan sonraki yazımda üretim ,kemik ve lenf sistemi kanser belirtilerini yazacağım.

KAŞEDE BEKLEMEK YOK
KALİTELİ KAŞELER
UYGUN FİYATLARLA
1 SAATTE TESLİM EDİLİR
Körfez Ofset
MATBAACILIK - YAYINCILIK - REKLAMCILIK
İstiklal Caddesi Bora Sokak No : 3/B GEMLİK
Tel : (0.224) 513 96 83 Fax : 513 35 95

Kart yasasından yararlanacaklar, dikkat!

BKM'den yapılan yazılı açıklamada, borcunu yapılandırmak isteyen kart hamillerine, kanunun çıktığı 7 Temmuz tarihinden sonra gazete ve dergi ilanları ile bilgi veren BKM'nin, şimdi de son başvurunun 4 Eylül oldugunu anımsatan gazete ilanları ile uyarıda bulunduğu belirtildi.
Açıklamada, kanun kapsamında olan ve 4 Eylül'e kadar belirtilen mercilere başvuran kart hamillerinin, borcunu düşük faizle taksitlendirerek ödeyebileceğine dıkkati çekilerek, vadeli ödemelerde ilk taksitin peşin ödenmesi ve ödeme planının imzalanmasını takiben icra işlemlerinin durdurulmuş olacağı kaydedildi.
Kanun uyarınca başvuruların, kartı çıkaran banka veya kuruluşa ya da avukatlarına, varlık yönetim şirketine veya bu şirketin yetkilendirdiği temsilcilere yazılı olarak yapılabildiği belirtilen açıklamada, 31 Mayıs 2009 tarihi itibariyle kredi kartı borcunu 90 günden fazla gecikmiş olanların, kredi kartına ait tüm borcunu ödemesi için banka tarafından ihtarname çekilmiş olanların veya kredi kartı borcunun tahsili için icra takibi başlatılmış olanların kanundan yararlanabildiği bildirildi.
Açıklamada, borçların ne şekilde hesaplanacağına ve geri ödemesinin nasıl yapılacağına ilişkin de şunlar kaydedildi: "BKM'nin kampanya ilanlarında, faizli anapara borcunun Türkiye Cumhuriyeti Merkez Bankası tarafından ilan edilmiş katsayı ile çarpılacağı ve böylece 31 Mayıs 2009 tarihi itibariyle oluşacak toplam borç tutarının hesaplanacağı belirtili yor. Bu tutar, yazılı başvuru tarihinden itibaren 30 gün içerisinde ödenirse, ilave bir faiz hesaplamasına gidilmi yor."

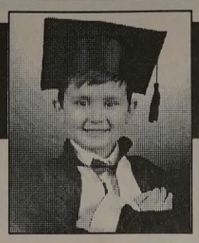

ÇİZİYORUM

Barış Güler'in kaleminden — 10 YAŞ

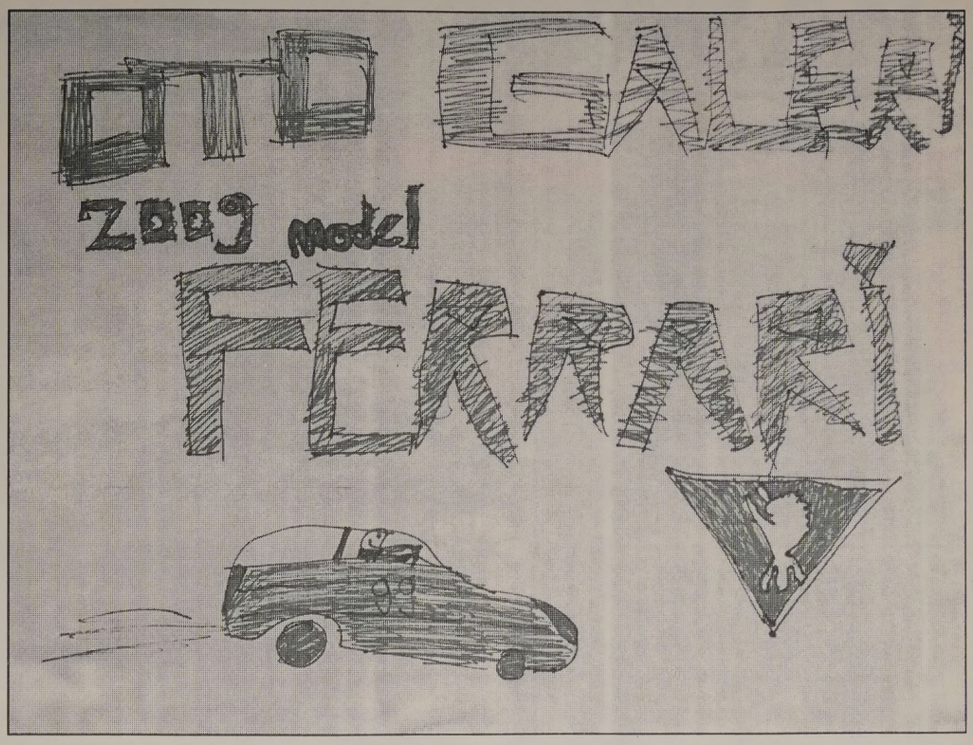

KAYIP Gemlik İMam Hatip Lisesinden aldığım tastiknamemi kaybettim. Hükümsüzdür. TANER DAĞ

KAYIP Gemlik Endüstri Meslek Lisesi'nden aldığım tastiknamemi kaybettim. Hükümsüzdür. HALİL DEMİROĞLU

ELEMAN ARANIYOR

Matbaamızda yetiştirilmek üzere
ÇIRAK ARANIYOR

KÖRFEZ OFSET

İstiklal Caddesi Bora Sokak No : 3/B
(Akbank aralığı Stüdyo Prestij yanı
Tel : (0.224) 513 96 83 GEMLİK

NÖBETÇİ ECZANE

26 Ağustos 2009 Çarşamba
ERÇEK ECZANESİ
Ahmet Dural Meydanı
Tel : 513 20 05 GEMLİK

GEMLİK REHBERİ

GEREKLİ TELEFONLAR	
İtfaiye	110
Polis İmdat	155
Jandarma İmdat	156
Jandarma K	513 10 55
Polis Karakolu	513 18 79
Gar Kom.	513 12 06
KAYMAKAMLIK	
Kaymakamlık	513 10 51
C.Savcılıgı	513 10 53
C.Savcı Yrd.	513 29 54
Emniyet Müd.	513 10 28
ULAŞIM	
METRO	513 12 12
Aydın Turizm	513 20 77
Süzer Turizm	512 10 72
Kanberoglu-Esadaş	514 45 49
Anıtur	514 47 71
Kamil Koç	513 35 71
HASTANELER	
Devlet Hastanesi	517 34 00
Sahil Dev. Hast.	513 23 29
Mer.Sağ.Ocağı	513 10 68
Tomokay Tomografi	513 65 29
Uzmanlar Tıp Mrk.	513 60 40
TAKSİLER	
Körfez Taksi	513 18 21
Çınar Taksi	513 24 67
Güven Taksi	513 32 40
Gemlik Taksi	513 23 24
Manastır Taksi	517 33 94

RESMİ DAİRELER	
TEK Arıza	513 20 66
TEK İşletme	513 45 03
Statyum	514 00 95
Orm.Böl.Şef.	513 12 86
Milli Eğt. Md.	513 11 74
Halk Kütüphane	513 13 53
Askerlik Şb.	513 10 57
Karayolları	513 13 08
Liman Baş.	513 11 33
Mal Müd.	513 10 95
Nüfus Md.	513 37 42
Özel İd. Md.	513 15 07
Tapu Sicl. Müd.	513 14 14
Müftülük	513 13 64
Gümrük Md.	524 85 86
Tekel Md.	513 10 42
Ver. Dairesi Md.	513 10 92
İlçe Tarım Müd.	513 10 45
İlçe Seç. Md.	513 77 73
Halk Eğitim Müd.	513 18 46
BELEDİYE	
Santral	513 45 21 -23
Başkanlık	513 45 20
Zabıta	513 24 32
Otobüs İşlet.	513 45 21-122
BUSKİ	514 57 96
İtfaiye	513 23 25
Muhasebe Md.	513 45 21-182
Yazı İşl. Md.	513 45 21-111
Su Arıza	Yalnız 185

DENİZ OTOBÜSÜ	
Bursa	256 77 84
Mudanya	544 30 60
Yenikapı	(212) 516 12 12
Yalova	(226) 811 13 23
İDO İmam Aslan Dinlenme Tes.	513 23 94
VAPUR - FERİBOT	
Yalova	(226) 814 10 20
Topçular	(226) 363 43 19
Eskihisar	(262) 655 60 31
OTOBÜS	
Şehirlerarası	261 54 00
Otobüs Terminali	(18 Hat)
DAĞITICILAR	
GEMDAŞ	513 29 29
Aygaz	513 12 95
Habaş	513 16 37
Mogaz	513 75 58
Ergaz	513 88 43
İpragaz	513 22 59
Habaşgaz	513 45 46
Yeni Likitgaz	513 65 00
BP Gaz	514 59 81
Bütünler Likitgaz	513 80 00
Akçagaz	514 88 70
Totalgaz	514 17 00
Akcan Petrol	513 10 79
MAR-PET	513 30 33
Tuncay Otogaz	513 14 25
Beyza Petrol	513 01 03

Gemlik Körfez
GEMLİK'İN İLK GÜNLÜK SİYASİ GAZETESİ
YEREL SÜRELİ YAYIN
YIL : 37 SAYI : 3445
FİYATI : 50 Kr. (KDV Dahil)
Sahibi : Kadri GÜLER
Sorumlu Yazı İşleri Müdürü : Serap GÜLER
Haber Müdürü : Seyfettin ŞEKERSÖZ
İstiklal Cad. Bora Sok. No:3/B
Tel : 513 96 83 Fax : 513 35 95 GEMLİK
Yönetim ve Basım Yeri : KÖRFEZ OFSET
Matbaaclık-Yayıncılık-Reklamcılık Tesisi
İstiklal Cad. Bora Sok. No:3/B GEMLİK
(Dini bayram Günleri ve Pazar günleri yayınlanmaz)

GEMLİK SİNEMA GÜNLÜĞÜ

VENÜS SİNEMASI
USTA
14.00 - 16.15
MARLEY VE BEN
14.15-16.15
Rezervasyon
(Tel : 513 33 21)

PAŞA
Restauran & Cafe

Farkı Bizimle Yaşayın...

Damak zevkinize hitap eden mutfağımızla, evinizdeki sıcaklığı aratmayacak mekanımızla size hizmet etmekten gurur duyuyoruz

Rezervasyon 514 77 33

Hamidiye Mah. İstiklal Cad. No : 12/A GEMLİK

www.pasarestoran.com - info@pasarestoran.com

GEDELEK KÖYÜ ALTINDA YENİ YERİMİZLE HİZMETİNİZDEYİZ....

1.MENÜ (15 TL)
1) İFTAR TABAĞI (Domates-Biber,Zeytin,Kaşar Peyniri,Beyaz Peynir,Tereyağ,Reçel,Hurma)
2) BALIK ÇORBA
3) KİREMİTTE ALABALIK
4) BÖREK
5) TURŞU
6) TATLI VEYA MEYVE
7) MEŞRUBAT
8) LİMİTSİZ ÇAY

2.MENÜ (15 TL)
1) İFTAR TABAĞI
2) ÇORBA
3) MANTARLI PİLİÇ KAVURMA
4) PİLAV
5) TURŞU
6) TATLI VEYA MEYVE
7) MEŞRUBAT
8) LİMİTSİZ ÇAY

3.MENÜ (15 TL)
1) İFTAR TABAĞI
2) ÇORBA
3) IZGARA KÖFTE
4) BULGUR PİLAVI
5) TURŞU
6) TATLI VEYA MEYVE
7) MEŞRUBAT
8) LİMİTSİZ ÇAY

4.MENÜ (20 TL)
1) İFTAR TABAĞI
2) BALIK ÇORBA
3) YAYIN ŞIŞ
4) BÖREK
5) TURŞU
6) MEŞRUBAT
7) TATLI VEYA MEYVE
8) LİMİTSİZ ÇAY

REZERVASYONLARIN 1 GÜN ÖNCESİNDEN YAPILMASI RİCA OLUNUR. GÜNDÜZ ALAKART SERVİSİMİZ DEVAM ETMEKTEDİR.

45 YILLIK TECRÜBE
RAHMİ BABA
RESTAURANT
Gemlik Orhangazi Yolu üzeri Gedelek Köyü altı
Tel : 0 224 586 54 04
0 538 734 72 20

ÖZEL AYKENT İLKÖĞRETİM OKULU

ÖZEL AYKENT İLKÖĞRETİM OKULU 2002 GEMLİK

"İyi bir gelecek Aykent ile başlar"

Özel Aykent İlköğretim Okulu ve Anasınıfı 2009-2010 dönemi kayıtları başladı

Gemlik-Orhangazi yolu 2.Km.
Umurbey Paşabahçeler Mevkii
Tel : 513 50 84 GEMLİK
www.aykentilkogretim.k12.tr

OKULUMUZUN YETİŞTİRDİĞİ ÖĞRENCİLER

Hoşgörülüdür, şeffaftır, olaylara profesyonellikle yaklaşır ve çözer, planlıdır, çalışmalarını planlar ve uygular, evrenseldir, çağa ayak uydurmasını bilir, yeniliklere açıktır, süreç odaklıdır, paylaşımcıdır. Her zaman ve her konuda özveri ile çalışır, vefakardır, dostlarını asla unutmaz, sürekli eğitim ilkesi ile hareket eder, kararlı ve tutarlıdır, kendi kararlarını verir ve uygular, özgüveni tamdır. Her yerde ve her ortamda kendini ispatlar, engel tanımaz, "BAŞARACAĞIM" der ve başarır....

Deneyimli kadromuz ve çağdaş eğitim anlayışıyla sizlere en yakın özel okuluz

4-5 YAŞ	4.300 TL
ANA SINIFI	4.500 TL
1. SINIF	5.500 TL
2. SINIF	6.600 TL
3. SINIF	6.600 TL
4. SINIF	6.600 TL
5. SINIF	6.600 TL
6. SINIF	6.600 TL
7. SINIF	6.600 TL
8. SINIF	6.600 TL

Ücretlerimize eğitim-öğretim, yemek, servis ve KDV dahildir.

Kuruluş:1973

Gemlik Körfez

GEMLİK'İN İLK GÜNLÜK SİYASİ GAZETESİ

27 Ağustos 2009 Perşembe www.gemlikkorfezgazetesi.com info@gemlikkorfezgazetesi.com 50 Kr

ÖZTÜRK

HALI YIKAMA FABRİKASI

"Halı Yıkamak bir Sanattır"

Halılarınız evinizden alınıp özenle yıkandıktan sonra en kısa süre içinde tekrar evinize teslim edilir.

Servisimiz Ücretsizdir.

Dr. Ziya Kaya Mh. Alp Sk. (Emniyet Müdürlüğü arkası)

Alo: 514 57 37

Eski Başkan Hikmet Şahin döneminden beri verilen sözler yerine gelmedi

Büyükşehir Gemlik'i çabuk unuttu

Büyük umutlarla Büyükşehir'e dahil edilen Gemlik'te geçen 3 yıllık süre içinde söz verilen projeler gerçekleşmeyince hayal kırıklığı yaşandı. Eski Büyükşehir Belediye Başkanı Hikmet Şahin'in "Gemlik'e büyük projeler yapacağız" vaatleriyle başlayan süreçte, Terminal ve su şebekesinin yeraltına alınmasından başka büyük bir projeye imza atılmadı. Söz verildiği halde Karsak Deresi'nin ıslah projesi programa bile alınmış değil. *Sayfa 3'de*

İş Bankası 85. yılını kutladı

İş Bankası yöneticileri, Atatürk ve Celal Bayar Anıtı'nda çelenk sunarak, saygı duruşunda bulundular. *Sayfa 4de*

27 AĞUSTOS 2009 PERŞEMBE

İMSAK	GÜNEŞ	ÖĞLE	İKİNDİ	AKŞAM	YATSI
04.32	06.19	13.16	16.59	19.53	21.26

Güne Bakış

Kadri GÜLER
kadri_guler@hotmail.com

Büyükşehir'den beklenenler...

Gemlik'in Büyükşehir Belediyesi'ne bağlanması çok tartışıldı..

Gemliklilerin büyük çoğunluğu Büyükşehir'e girmemekten yanaydı.

Sonuçta yasa görüşülürken, vilayet binası merkez kabul edilerek 25 km. lik bir çapa giren yerler Büyükşehir'e girecekti.

Ama, bir geceyarısı operasyonuyla bu uzaklık 30 kilometreye çıkarılınca, Gemlik'te Bursa Büyükşehir Belediyesi'ne bağlandı.

Aradan bunca zaman geçti, Büyükşehirin büyük nimetlerinden olduğunca yararlanamadık.

Gözle görünür en büyük yatırım Terminal oldu.

Ona da Terminal denirse...

İhtiyaca yetmeyeceği şimdiden belli. Heyetler kuruldu ne yapabiliriz diye.

Bir de kayıkhaneden, 1 Nolu cadde boyunca uzanan yer altı su şebekesinin değişmesini anımsıyorum.

Geriye kalanlar ufak tefek asfalt çalışmaları ....

Kültürel faaliyetler ...

Gemlik'in Meydanları Büyükşehire bağlı, Çevre Yolu Büyükşehirin, derelerin ıslahı Büyükşehire bağlı..

Karsak Deresi aylardır çevreye pis kokular yayıyor.

Gemlik Belediyesi biraz temizlik yaptırdı ama koku daha da yayıldı.

Çarşı Deresi'nin kapalı bölümü yıkılıp altı temizlenecekti o da olmadı.

Büyükşehir Belediyesi Gemlik Belediyesi'nin bütçesinden yüzde 35 pay alıyor.

Bu azımsanacak bir rakam değil. 33 milyon liralık bütçeden alınan pay 11.5 milyon liradır.

Büyükşehir bu paranın hakkını Gemlik'e vermeli.

Goodyear DuraGrip

Kilometrelerce... Güvenle...

GOODYEAR

Birlikte güvenle

Küçük Sanayi Sitesi B/Blok No:13-14 - GEMLİK
Tel: 0.224 524 74 01

Gemlik Yazıları

Ali AKSOY

Şükrü Ekim'siz Olmak....

Her yıl Ramazan eşiğinde Şükrü Ekim gelir aklıma...

Merhum dostum sadece Ramazan arifesi anılacak biri mi?

O'nu başka zamanlarda yine anmakla birlikte en mesajlı dönem bu günler. Ramazan'a bir hafta kala Şükrü sorardı:

" – Ne zaman gidiyoruz yılın son maçına?"

Son maçtan kastı: "Ramazan girmeden son rakıyı ne zaman içelim?"

Birlikte gün saptar, o gece denize nazır bir lokantanın üst katında olurduk. Sadece ikimiz değildik tabi; çoğu kez Okan, İbrahim ve Babür de bizimleydi. Rakı içme konusunda pek antrenmanlı olmadığım halde ortama uyardım.

Gidilecek yeri Şükrü gündüzden ayarlardı. Kıtlıktan çıkmış gibi her şey yığılmazdı masaya. Gerekli lâzımenin yanı sıra bol yeşillik ve fava (bakla ezmesi) olurdu mutlaka. Rakıları Şükrü kendi açar; kadehleri zevkle tek tek doldurur; herkes henüz bir-iki lokma almışken seslenirdi:

"- Beyler! Herkese afiyet olsun!"

Dedesinin adını koymuşlar Şükrü'ye. Yıllar önce duymuştum: Makedonya'da geniş toprakları varmış dedesinin.

Gemlik Yazıları'nın ilk turunda, Danış Bey'le ilgili bir yazı kaleme almak istiyordum. Eczanesinde sohbet ederken bu düşüncemi kendisine açtım. "Ben o işi ayarlarım" dedi. Çok geçmeden, bir ikindi sonrası Tibel Otelin lokantasında konuğu olduk babasının. O rakılı yemekten izlenimlerimi oturup Gemlik Körfez'e yazdım. Nedense umduğumuzu bulamamıştık o sohbette. Oğlu ile çabamıza karşın bir türlü konuşturamadık Danış Bey'i.

Yazıda en gaddar(!) cümle şuydu sanırım:

"- Danış Bey gerek duyduğu kadar konuştu!"

* * *

Yılmaz Akkılıç'ın hazırladığı Bursa Ansiklopedisi'nin Danış Ekim maddesinde geçer: Danış Bey'in ataları Yanya kökenli. Dedesi, saray muhafızlarından kaymakam (yarbay) Kahraman Bey.

Bunu, ansiklopediden öğrendim.

Kaç yıl önceydi bilmem: Doğup büyü düğüm Orhangazi-Yeniköy'de, bir zeytin sezonu kahvede otururken yaşlı Mahmut Pala karşı masadan seslenip sordu:

" – Sağ mı bre Danış Bey?"

Öldüğünü söyleyince hayır dualar etti. Az sonra masamıza gelip anlattı. Mübadele öncesi oradaki köyümüz Oslov'un doğusunda bir Alandere varmış. Kaymakçalan dağından çıkan dere, baharda karlar erirken veya ani bastıran yağmurlarda, insan veya hayvan ne bulursa alır götürürmüş.

Adı o yüzden Alandere!

Şükre Bey'in arazisi bu derenin doğusundan başlar; ilerde en doğuda Subıska köyü ne kadar varır.

Aradaki mesafe, gün doğmadan yola çıkan atlı, ikindide varır öbür uca! Osmanlı devleti Rumeli'de bölgede hüküm-ferma iken yüzlerce adam çalışıyor. Gelir kaynağı, hayvancılık ve tarım. Mahmut Pala'nın demesi:

Kış önü çobanlar, satılan sürüleri ya Manastır'a çıkarır; yahut Vodina ve Yenice üzerinden indirir Selanik'e.

Dönem, Balkanların en kanlı ve komitalı günleri. Şükrü Bey, gidişatın hayra alâmet olmadığını sezmekle, Anadolu'ya gelip Gemlik'te geniş topraklar edinir.

Ve oğlu Danış Bey, 1910'da doğar Gemlik'te. 1912'de Balkan Savaşı üzerine bölge tümüyle Yunanistan'a geçti. Büyük arazilere devletçe el konulur. Silahlı çeteler Müslümanlarda rahat-huzur bırakmaz. 400 bin kişi göç etmeyi seçer ve yol görünür Anadolu'ya.

Gemlik'te kurulan çiftlik eski çiftliğin yanında ufak kalır. Bu arazi, vaktiyle mali durumu bozuk Osmanlı'ya birkaç teneke altın vererek mi alındı? Yoksa Lozan'da Yunanistan'la yapılan"Mübadele Antlaşma sı" gereği, "eski topraklara denk" iskân vermek için tamamlanmış olabilir.

Danış Bey'in o gün anlatmadığı maziyi, bana yıllar sonra Mahmut Pala anlattı. Tüm bunları, ölümünden önceki son bir rakı sofrasında konuştuk Şükrü Bey'le.

* * *

Gemlik'te Atatürkçü Düşünce Derneği'nin kurucu başkanı bendim. Bu görevi benden sonra Şükrü Ekim üstlendi. Kendisi gibi Galatasaray Lisesi mezunu iktisat ve anaya sa profesörü arkadaşları vardı. CHP'li Bakır köy Belediye Başkanı Ateş Ünal Erzen ile lisede aynı devreden. Şükrü'nün girişimiyle önemli bir panel düzenledi o yıl dernek. Gemlik Endüstri Meslek Lisesi salonunda konuşmacıların dile getirdiği kaygılar, ülkemin karşısına çıktı bugün!

Sonuç...

Şükrü Bey'i ve ailesini şu yüzden anlattım: Parayla geç tanışan "kavimler ve cema atler" maalesef aklın değil, paranın güdü münde yaşarlar. Bir zamanların ünlü şeriatçı yazarı Mehmet Şevket Eygi bile beğenmiyor bizim "İslâmcı burjuvazi"yi... Demesi o ki, Fatih'ten çıkıp, işini uydurup Çamlıca'da tripleks villada oturanlar... Artık Fatih'e uğrayıp, hatırını bile sormuyor eski esnaf arkadaşlarının.

Oysa para, insanı belli bir düzeye ve sorumluluğa taşır. Bu özellik onlarda hak getire! Gemlik ve Orhangazi'de dahi gözlüyorum ben bunu.

Ramazan arifesi Şükrü'yü anmamız bakın neleri çağrıştırdı. Dostumu sevgiyle anar; Ekim ailesinden hayatta olmayanlara Allah'tan rahmet; geride kalanlara esenlik dilerim.

Efendim, herkese hayırlı Ramazanlar...

Celal Bayar'ın Mercedes'i Umurbey'e getirildi

Seyfettin ŞEKERSÖZ

Türkiye'nin 3. Cumhurbaşkanı Merhum Celal Bayar'ın yaşamının son zamanlarında gezilerinde kullandığı 1974 model Mercedes marka özel otosu Umurbey Anıt mezar alanına getirildi. Bayar'ın ölümünden sonra kullanılmayan Mercedes'in doğdu köy olan Umurbey'de kalmasını isteyen kızı Nilüfer Gürsoy, aracı Belediye Başkanı Fatih Mehmet Güler'in de yardımıyla anıt mezarının bir kenarına çektirdi. İstanbul'dan getirilen araç anıt mezarın bulunduğu yere merdivenler kullanılarak indirildi. Üstü kapatılarak yağmurdan etkilenmesi önlenen Mercedes'in önümüzdeki günlerde Bayar ailesi tarafından Müzeye bağışla nacağı öğrenildi.

Eski Başkan Hikmet Şahin döneminden beri verilen sözler yerine gelmedi

Büyükşehir Gemlik'i çabuk unuttu

Seyfettin ŞEKERSÖZ

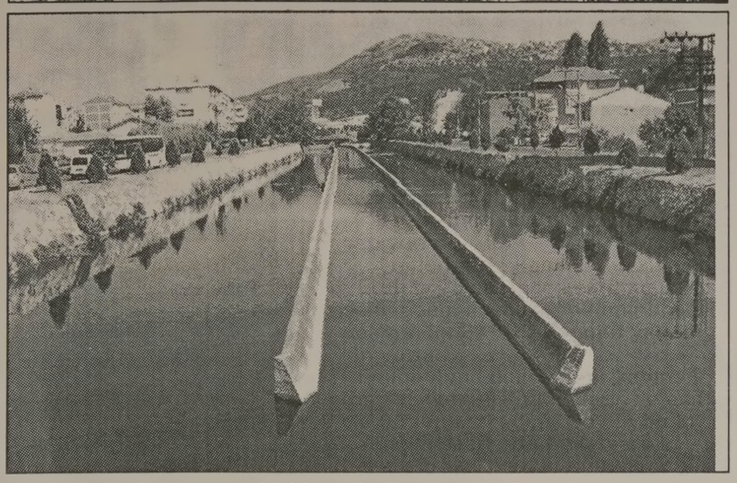

Büyük umutlarla Büyükşehir'e dahil edilen Gemlik geçen 3 yıllık süre içinde beklenen projeler gerçekleştirilmeyince hayal kırıklığı yaşıyor. Gece yarısı operasyonuyla Gemlik halkının istememesine rağmen Büyükşehir sınırlarına dahil edilen Gemlik'te verilen vaatlerin tutulmaması her geçen gün tepki alıyor.

Zamanın Büyükşehir Belediye Başkanı Hikmet Şahin'in *"Gemlik'e büyük projeler yapacağız"* diye vaatlerde bulunduğu BUSKİ açılışındaki sözlerinin seçimlerden sonra çabuk unutulmasıyla birlikte Karsak Deresi'nin de ıslah projesi şimdilik programlara alınmış değil.

Hikmet Şahin'in yeniden Büyükşehir Belediye Başkanı seçilememesinden sonra adeta unutulmuş bir Büyükşehir ilçesi konumuna gelen Gemlik'te en büyük sorun ise Karsak derelerinin ıslahı gözüküyor. Sanayi'den gelen atıklarla her geçen gün çekilmez kokular ve pislikler salan Karsak Deresi adeta bataklık görünümünde çözüm bekliyor. BUSKİ yetkililerinin Karsak Deresi için yakın zamanda ıslah projesi üretilerek, Nilüfer Vadisi görünümüne kavuşturulacağını söylemelerinin üzerinden geçen 3 yılda henüz hiçbir projenin ortaya çıkarılmaması Gemlik'in Büyükşehir gözünde değerinin olmadığını gösteriyor. Göstermelik olarak arada sırada Gemlik'e girişindeki dere yatağında temizleme çalışması yapan BUSKİ'nin ıslah için proje üretmemesi ise yapılan işlerin sadece göz boyamaca olduğunu gösteriyor. Gemlik Belediyesi'nin ise sorumlu olarak Büyükşehir Belediyesi'ni öne sürerek beklemesine tepkiler her geçen gün giderek artıyor.

Kriz bilançosu : 40 bin işçi işten çıkarıldı

Türk-İş'in verilerine göre, Ekim 2008-Temmuz 2009 dönemindeki 10 ayda, "ekonomik kriz gerekçesiyle" konfederasyona bağlı sendikalara üye 40 bin 755 işçi işten çıkarıldı, 44 bin 340 işçi de ücretsiz izne çıkarıldı.

Türk-İş'in, ekonomik krizin işçilere yansımasını izlemek amacıyla oluşturduğu "Emek Masası", ekonomik krizin ülkeye etkilerinin ortaya çıktığı Ekim 2008'den, geçen aya kadar yaşanan gelişmeleri değerlendirerek rapor hazırladı. Rapora göre, geçen ay, otomotiv, metal sanayi gibi alanlarda örgütlü olan Türk Metal'in 53 üyesi işten çıkarıldı, bin 314 üyesine de "ücretsiz izin" verildi. Ayrıca Temmuz ayında 100 sendika üyesi "yarım ücretli" çalışma uygulaması ile karşı karşıya kaldı. Sendikanın 10 aylık dönemde işten çıkarılan üye sayısı 23 bin 42'yi, ücretsiz izne çıkarılan üye sayısı da 23 bin 82'yi buldu.

Tekstil sektöründe örgütlü olan TEK SİF'in, geçen ay Uşak, Bursa ve İstanbul'da çalışan 62 üyesinin işine son verildi. Bursa'da 37 kişi "kısa çalışma ödeneği" kapsamına alındı. Toplamda ise, 10 aylık dönemde 4 bin 405 kişi işini kaybetti, 7 bin 568 kişi "ücretsiz izin"e çıkarıldı. Çimento ve seramik sanayinde örgütlü olan Çimse-İş'in 10 aylık zaman diliminde işsiz kalan üye sayısı 8 bin 610, ücretsiz izne çıkarılan üye sayısı 12 bin 536'ı oldu. Gıda sektöründü örgütlü olan Tekgıda-İş'in, söz konusu dönemde 85 üyesinin işine son verildi, 447 üyesi "ücretsiz izne" çıkarıldı. Petro-kimya sektöründe örgütlü olan Petrol-İş'in, 10 aylık dönemde 726 üyesinin işine son verildi. Sendikanın 707 üyesi de "ücretsiz izin" uygulmasına tabi tutuldu.

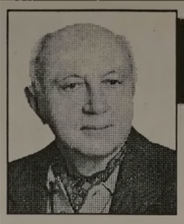

Yazı YORUM

Diş Hekimi
Özcan VURAL
ozcanvural1933@hotmail.com
www.milliyet/blog/özcan vural

Eruh sokakları!....

İmralı canisi Abdullah Öcalan'ın "yol haritası" kimi çevrelerde şaşkınlık yarattı.

Sayın okurlarım; Dikkatle okuyun ...

Bakın canını kurtaran Öcalan ne diyor !...

"Ben ayrı devlet istemiyorum. Federasyon da istemiyorum."

"Ayrı bir ulus istiyorum.

Ayrı dili, ayrı eğitimi, ayrı dini örgütlenmesi, ayrı polisi ve ayrı ordusu olacak."

On iki kötü adamlar, şaşırmış görünüyorlar, sanki Öcalan'dan başka bir şey beklenebilirmiş gibi.

Adam meydan okuyor, açıkça ayrı devlet istiyor..

Sazı ellerine aldılar, bizlere meydan okuyorlar..

Öcalan, Karayılan ve DTP arasında çevrilen topu seyretmekten sessiz insanlarımızın başı donuyor.

30 bin kişinin katili bunları, bıyık altından gülerek söylerken, aynı saatlerde Eruh'ta yaşananlar, tokat gibi yüzümüzde patlıyor, hiç de tebessüm edilecek bir durum olmadığını gösteriyordu.

Televizyonlarda seyrettiniz, Bütün Türkiye'nin gözü önünde peşmerge kılığı içindeki kişiler, Eruh'un ana caddesinde düzgün sıralar halinde, uygun adım resmi geçit yapıyorlardı.

(Şehitlerimizin kemikleri sızlamıştır.)

Eruh'ta 25 yıl önce kenti basıp, askerleri şehit eden, ilçenin yönetimini bir süre eline geçiren ilk PKK baskınının yıldönümü kutlanıyordu.

Emine Ayna denen sinir kadın; 15 Ağustos 1984'te, PKK'nın "barış ve eşitlik için ilk kurşunu sıktığını" söylüyordu.

Ve aynı saatlerde Ankara'da İç işleri bakanı artık Çocuk oyununa dönen ,içi ne olduğu belirsiz "açılım turları" devam ediyordu.

(Gemlik'te de bir tur atsa iyi olur.)

Sayın okurlarım ;"Açılım" sözü ortaya atıldığı andan itibaren açıkça gerçekleri sizlere söylüyor, uyarıyorum...

Aklından zoru olmayan herkes barışı ister.

Ama bu yöntemle, bu "açılım"la barış falan gelmez.

Çünkü, hükümetin muhatabı, DTP-Kandil-İmralı üçlüsünün isteği açılım falan değil.

Bu üçlü, 25 yıl önce, bugün yıldönümünü kutladıkları saldırıyı başlatırken, bunu 25 yıl sonra üç-beş köyün adını değiştirtmek için yapmadılar.

Ne için yaptılar?

Cevabı Öcalan açıkça söylüyor

Pekiii...

Başımızdakiler ne yapıyor derseniz ?...

Eruh sokaklarında geçit resmi yapılırken,

Hükümet başkanımızda eşi, çocukları, torunlarıyla Antalya'daki 7 yıldızlı otelde kucağında torun hoplatıyordu.

Eruh sokaklarını görmemek için kara gözlüğünü takıyor, halka söyleyeceği masalları hazırlıyordu.

KAŞEDE BEKLEMEK YOK
KALİTELİ KAŞELER
UYGUN FİYATLARLA
1 SAATTE TESLİM EDİLİR
Körfez Ofset
MATBAACILIK - YAYINCILIK - REKLAMCILIK
İstiklal Caddesi Bora Sokak No : 3/B GEMLİK
Tel : (0.224) 513 96 83 Fax : 513 35 95

Gemlik Körfez
GEMLİK'İN İLK GÜNLÜK SİYASİ GAZETESİ

İş Bankası 85. yılını kutladı

Müzeyi gezerek, eski gazete küpürlerini incelediler

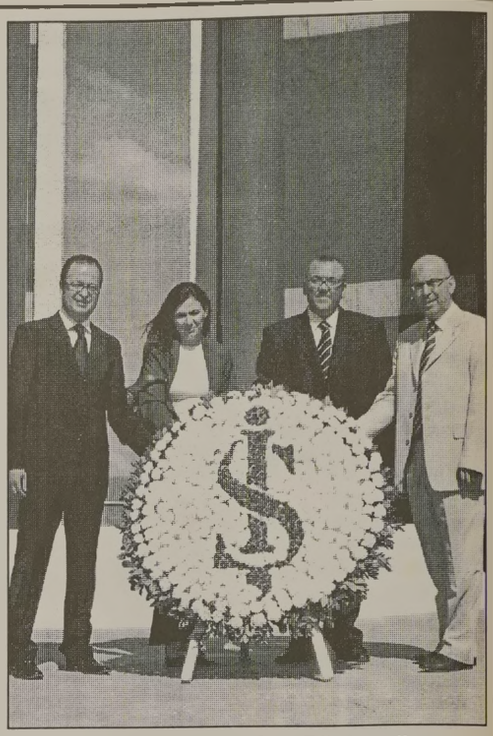

Seyfettin ŞEKERSÖZ

Faaliyette bulunan 1080 şubesiyle birlikte 85. kuruluş yıldönümünü kutlayan İş Bankası yöneticileri, Atatürk Anıtına çelenk sunarak saygı duruşunda bulundular. İş Bankası yöneticileri daha sonra Umurbey'e giderek bankanın kurucu Genel Başkanları Celal Bayar'ın Anıt Mezarı'na çelenk koydular. Belediye Başkanı Fatih Mehmet Güler'in de hazır bulunduğu Celal Bayar Anıt Mezarı ziyaretinde, İş Bankası Ticari Satış Bursa Bölge Direktörü Can Bilginer, Bursa Bireysel Satış Koordinatörü Sema Derinler ile Gemlik Şube Müdürü Selçuk Halisküçük, Celal Bayar'ın anıtına çelenk koyarak, saygı duruşunda bulundular.
İş Bankası yöneticileri ile Belediye Başkanı Güler, daha sonra Bayar Müzesini gezerek, müze yetkililerinden bilgi aldılar. Müze defterine İş Bankası'nın kuruluş yıldönümü nedeniyle düşün celerini de aktaran Bölge Direktörü Can Bilginer ile İş Bankası yöneticileri Bayar Kütüphanesini de gezerek, eski gazete kupürlerini incelediler.

Engellinin park yerine sağlamlardan engel

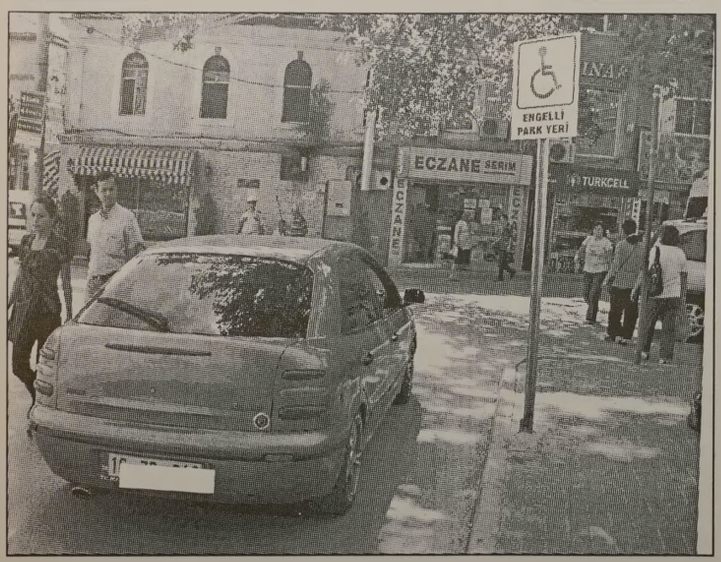

Seyfettin ŞEKERSÖZ

Engelliler için her yerde yapılmakta olan özel araç park yerlerine nedense sürekli sağlam sürücüler araçlarını bırakıyor.
İlçemizde de bir çok yerde yaptırılan engelli pak yerlerine, engellilerden çok sağlam sürücülerin park etmeleri dikkat çekiyor.
Engelli bir vatandaşın şehir merkezinin uzağına park ederek işini halletmesinin zorluğu dikkate alınarak bu tip yerlerin yapıldığı gözönüne alındığında boş bulduğu her yere park eden sürücülerimizin acaba özürlü mü oldukları akla geliyor.
Engelli park yeri tabelasını görmesine rağmen yine de park etmekte sakınca görmeyen sürücüler aynı anda park yeri arayan engelli vatandaşları zor duruma sokuyorlar.

Gemlik'te tasavvuf müziği ziyafeti

Bursa Büyükşehir Belediyesi tarafından 'Temaşa-i Ramazan' etkinlikleri kapsamın da sahne alan Tasavvuf Müziği'nin başarılı yorumcusu Veysel Bilen'in ilahileri ve sema töreni, Gemliklilere mistik bir gece yaşattı. Ramazan akşamlarına birbirinden özel etkinliklerle renk katan Büyükşehir Belediyesi, Tasavvuf Müziği'nin başarılı ismi Veysel Bilen'i Gemliklilerle buluşturdu. Gemlik İskele Meydanı'nda düzenlenen programda, en özel ilahileri seslendiren Bilen'e vatandaşlar da eşlik etti. 'Sevdim Seni Mabuduma' ve 'Sordum Sarı Çiçeğe' ilahilerinde büyük alkış alan usta sanatçı, gönülleri fethettiği konserinin ardından çiçekle ödüllendirildi. Gemlikli vatandaşların yoğun ilgi gösterdiği programda, Bursa Mevlana Kültürünü Tanıtma ve Yaşatma Derneği semazenlerinin sergilediği 'Sema Töreni' de ilçe halkına huzur dolu anlar yaşattı.

özel elma şekeri 1999
KREŞLERİ

GEMLİK'İN İLK ÖZEL OKUL ÖNCESİ EĞİTİM KURUMU

KREŞ VE HAZIRLIK SINIFI (2-6 YAŞ) HER YAŞ İÇİN AYRI SINIFLARIMIZ VE İKİ BİNAMIZLA 10 YILDIR ATATÜRK İLKELERİNE BAĞLI, YARATICI, KENDİNE GÜVENEN, SORUMLULUK BİLİNCİNE SAHİP, DOĞAYA VE İNSANA SAYGILI MUTLU BİREYLER YETİŞTİRİYORUZ.

2009-2010 EĞİTİM-ÖĞRETİM YILI KAYITLARIMIZ DEVAM EDİYOR

ERKEN KAYIT ÖZEL FİYATLARIMIZDAN YARARLANMAK İÇİN

info@elmasekerikres.com veya 517 19 67 telefon ya da 517 19 12 nolu faksımızdan detaylı bilgi alabilirsiniz

LİBERTY (ŞEKER) SİGORTA
Macide ÖZALP
TRAFİK, KASKO, DASK, HER TÜRLÜ SİGORTA İŞLEMLERİ
İŞ VE KONUT SİGORTALARI, FERDİ KAZA POLİÇELERİ YAPILIR
BAY MUSTAFA ÖZALP EMLAK'TAN
Her Çeşit Emlak Alım, Satım ve Kiralama Hizmetleri
Daire, Zeytinlik, Villa, Dükkan, Arsa, Arazi
MORTGAGE BROKER'İ
TAPU TAKİP İŞLERİ YAPILIR
ACİL SATILIK ve KİRALIKLARINIZ İÇİN BİZİ ARAYINIZ

Manastır İlknur Sitesi E Blok 5 ile 10. kat Satılık veya Kiralık
Balıkpazarı 1. Kat 2+1 doğalgazlı Satılık Daire
Balıkpazarı Alemdar Cad. Civarı 120 m2 3+1 kombi, pimapen, laminant parke 65.000- TL
Manastır Merkezde 1382 metre, 1539 metre - 5760 m2 (Kumla yolu) Manastır'da 800 m2 imarlı arsa)
Hisartepe Mh. Hisar Sit. 120 m2 Satılık Daire 65.00 TL
Manastır Aydın Sitesi 2. Kat 2+1 Ful Eşyalı KİRALIK DAİRE
Sigorta Hastanesi ilerisi 3+1, 130 m2, 3 cepheli, asansönlü, kaloriferli, bakımlı, deniz görür KİRALIK DAİRE 400.00- TL
3 Ayrı Daireli Müstakil Ev (Bahçe İçinde)Yeni Devlet Hastanesi Altı
Belde Sit. 2. Kat 3+1, 3 cephe, 3 balkon ful deniz manzaralı 135 m2 65.000-TL
Manastır Sefa Aile Çay Bahçesi civarında 1. kat 140 m2 3+1 kalorifer asansörlü 65.000 TL
K.Kumla'da Ayazma Mevkii 6 Dönüm Zeytinlik
Bursa ve Gemlik'te Kiralık - Satılık Arsa-Vila -Daire bulunur.
Gemlik Sanayi Sitesi A/Blok 180 m2
Yeni Sölöz Bağlar Mevki 70 ağaç zeytin 2000 m2
K.Kumla Marsas Sitesi 2+1, 70 m2, masrafsız, denize sıfır. 41.000 TL

KONUT KREDİLERİNE ARACILIK YAPILIR.
Tel : 513 24 74 Fax: 514 10 21

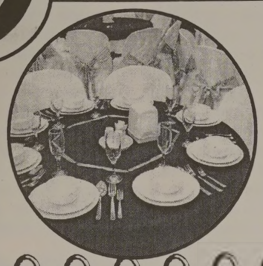

Umurbey
DÜĞÜN SALONLARI

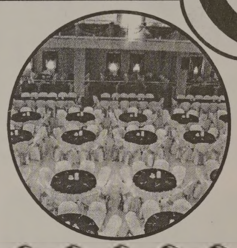

HERŞEY DAHİL
- SATEN GİYDİRİLMİŞ SANDALYE VE MASALAR
- 1. KALİTE SERVİS MALZEMELERİ
- ÜCRETSİZ ULAŞIM
- LİMİTSİZ MEŞRUBAT
- 13 KATLI PASTA
- ÇEREZ
- PİYANİST
- VİDEO ÇEKİMİ

HAFTA İÇİ 2.200.00- TL

GEMLİK'TE EŞİ BENZERİ OLMAYAN 1000 KİŞİLİK BALO SALONU ve 350 KİŞİLİK TERAS SALONU İLE TANINMIŞ EN BÜYÜK OTELLERDEKİ MUHTEŞEM BALO SALONLARINI ARATMAYACAK NİTELİKTE KALİTE ve HİZMET STANDARTLARI İLE KARŞINIZDAYIZ.

KREDİ KARTINA TAKSİT İMKANI

YEMEKLİ HERŞEY DAHİL
- TEREYAĞLI TAVUKLU PİLAV
- SATEN GİYDİRİLMİŞ SANDALYE VE MASALAR
- 1. KALİTE SERVİS MALZEMELERİ
- ÜCRETSİZ ULAŞIM
- LİMİTSİZ MEŞRUBAT - AYRAN
- 13 KATLI PASTA
- ÇEREZ
- PİYANİST - VİDEO ÇEKİMİ

HAFTA SONU GÜNDÜZ 3.000.00 TL

Atatürk Caddesi Parsbey Mh. No:55 - Umurbey / GEMLİK
TEL: 0.224 525 17 00 - GSM: 0.532 546 45 75 - www.suren.com.tr

Müjdat Gezen Bursa'da Sanat Okulu açıyor

Ünlü sanatçı Müjdat Gezen, Bursa'da sanat okulu açmak için yer arayışlarına başladı. Nilüfer Belediye Başkanı Mustafa Bozbey'i makamında ziyaret eden Müjdat Gezen, projeleri hakkında bilgi verdi.
Başkan Mustafa Bozbey, Müjdat Gezen'in Türk tiyatrosu ve sinema sı için önemli bir isim olduğunu belirterek, "Müjdat Gezen oynadığı filmler ve tiyatro

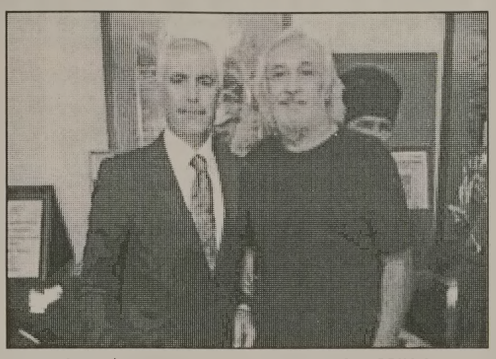

oyunlarıyla kalmayıp, sanat yaşamı boyunca kazandığı tüm birikimini gençlere yatırmış örnek bir sanatçıdır. Müjdat Gezen Sanat Merkezi ve yine kendi adını taşıyan tiyatroyla, Türkiye'deki gösteri sanatlarının gelişimine ve yeni yeteneklerin ortaya çıkmasına büyük katkı sağlamaktadır. 50 yıllık sanat hayatına pek çok ilkleri sığdıran usta sanatçıyla tanışmaktan büyük mutluluk ve onur duydum. Kendisinin Bursa'da bir sanat okulu açacak olması da bu kent adına, bu kentin kültür-sanat geleceği adına çok önemli bir kazanımdır." diye konuştu.

İDO, bayram tarifesine geçiyor

İstanbul Deniz Otobüsleri A.Ş. (İDO), Ramazan Bayramı ve okulların açılmasıyla birlikte artacak yolcu talebini dikkate alarak, feribot ve deniz otobüsü hatlarında 18 Eylül itibariyle bayram tarifesine geçiyor. 18 - 23 Eylül tarihleri arasında uygulanacak bayram tarifesi ile en hareketli hatlar olan Pendik-Yalova, Yenikapı-Bursa ve Yenikapı-Bandırma hatlarında deniz otobüsü ve hızlı feribot sefer sayıları karşılıklı olarak 324'e çıkıyor.
İDO'dan yapılan açıklamaya göre, tatilcilerin dönüşe geçmesi, Ramazan Bayramı ve okulların açılış döneminde yaşanan yoğunluk nedeniyle sefer sayılarının artırıldığı belirtildi. 18 - 23 Eylül tarihleri arasında uygulanacak bayram tarifesi ile en hareketli hatlar olan Pendik-Yalova, Yenikapı-Bursa ve Yenikapı-Bandırma hatlarında deniz otobüsü ve hızlı feribot sefer sayıları karşılıklı olarak 324'e çıktığı ifade edildi.
18 Eylül Cuma günü, Yenikapı-Bandırma-Yenikapı hattında 08.30, 15.30 18.00, (denizotobüsü) ve 21.15, Bandırma-Yenikapı hattına ise 12.30, 18.30 ve 23.45 seferlerinin ekleneceği, 19 Eylül Cumartesi günü, Yenikapı-Bandırma seferlerine 08.30, 10.30, 15.30, 17.00 Bandırma-Yenikapı seferlerine 07.30, 12.30, 14.00 ve 18.30 seferlerinin ekleneceği, 20-21 Eylül günleri mevcut tarifenin 17.30 deniz otobüsü seferi ile güçlendirileceği bildirildi.

Öğretmenlere müjdeli haber

Milli Eğitim Bakanı Nimet Çubukçu, öğretmenlerin eş durumundan atanmalarına ilişkin önemli bir karara imza attı.
Bakan Çubukçu, 'aile bütünlüğünün korunmasının sağlanması' için talimat vererek eş durumundan atamalarda puan esasını kaldırdı.
Bu uygulamada puan koşulu sağlandığı takdirde ilde boş kadronun bulunması da gerekiyordu. İl emri uygulamasıyla evli öğretmenler

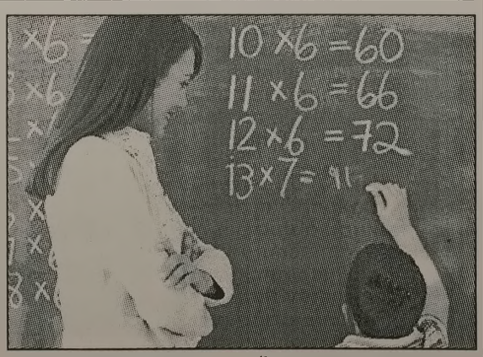

aynı ilde çalışabilecek böylelikle evli öğretmenlerin atamaları gerçekleşecek.
Ailelerin bir bütün olmasını sağlayabilmek için böyle bir karar aldı.
Öğretmenler uzun bir süredir bu konuda çeşitli eylemler yapıyorlardı. Yeni uygulamayla birçok evli öğretmenin mağduriyeti de giderilmiş olacak.

112 filosuna 10 helikopter

Sağlık Bakanlığı, 1 Eylül itibariyle 112 filosuna 10 yeni hava ambulansı daha ekliyor. Yeni helikopter ambulanslar Ankara, İstanbul, Adana, Van, Bursa, Trabzon, Çanakkale, Afyon, Samsun ve Konya'da hizmete başlayacak.
Sağlık Bakanlığı'nın Eylül ayında hizmete sokacağı 10 yeni helikopter ambulans, Bakanlığın açtığı ihaleyi kazanan Koçoğlu Havacılık A.Ş tarafından basın mensuplarına tanıtıldı

Serbest Kürsü

Haydar YİĞİT (Türkiye Futbol Antrenörleri Derneği Gemlik Sorumlusu)

Gemlik'te Futbol...

Gemlik'te futbol sporu kelimenin tam anlamıyla dibe vurmuş durumdadır. Yüz bine yakın ilçemiz de büyük sahada futbol oyna yan sporcu adedi olması gerekenin en az on katı altındadır. Ekonomik olarakta en az 60 vilayetin üzerine çıkmış bulunuyoruz. Böyle bir yerleşim yerinde çok rahat salon sporu ve açık hava sporu yapılması gerekir. Ama biz maalesef sportif olarak ilçe bazında iflas etmiş durumdayız.
Bunun ana sebebi her zaman gündeme getirdiğim gibi tesissizliktir. Gemlik'te hiçbir zaman ihtiyacı karşılayacak kadar spor tesisi olmadı. Yazık gençlerimize. Oysa iyi eğitilmiş antrenörlerimiz, çocuklarımızın yetişme döneminde, anne-baba ve öğretmenler kadar etkilidirler. Yarışmalara kendilerini hazırlayan çok saygı duyuyorlar. Antrenörlerde öğrencilerine daima iyiyi ve doğruyu yol gösterirler. Gemlik gençliğinin saygı kavramı maalesef yok olmak üzeredir.
Gençleri eğitmenin en etkili yolu spor ve sosyal aktivitelerdir. Bu sayede çabuk olgunlaşırlar. Toplumda saygın bir yerleri olsun isterler. Bu işin başlangıcı takım alt yapılarıdır. Çok küçük yaşta buraya gelen sporcular hem okul dersleriyle ilgilenirler hem de futbol öğrenmeye çalışırlar. Araştıralım Gemlik'te yedi tane amatör takım vardır. Bu yedi takımın toplam sporcu adedi 250 civarındadır. Bunların büyük bir kısmı da Gemlik spor'dadır. Bu sayı koca Gemlik için yeterlimidir. Tabi ki hayır. Şu an futbolun ne albenisi vardır, ne de özendirici bir tarafı. Sporun özendiricisi güzel tesisler, güzel çalışma imkanları ve sportif malzemelerdir. Bir kulüp bunları sporcusuna veremiyorsa başarı sıfıra düşer. Işte Gemlik'te gençlerimize bu imkanları sağlayan bir kulübümüz maalesef yoktur.
Altyapılar takımlar için çok önemlidir. Tüm altyapı gruplarında şampiyonluğa oynayan takımlar oluşturabilirsen şu an Gemlikspor' da olduğu gibi dışarıdan getirilen sporculara ihtiyaç kalmaz. Kendi öz evlatlarınla maçlara çıkarsın. Çok daha fazlada başarılı olursun. Bir bina düşünün temeli çürük, sağlam değil. Bir süre sonra o binanın yıkıldığını görecek siniz. Gemlikspor'da temeline önem vermi yor. Bir gün gelecek oda yıkılacak. Dünyanın en büyük takımları bile transferlerini çok küçük yaşta sporculardan yapıyorlar. Çok yete nekli gençleri alt yapılarına katıyorlar. Acaba bu takımlar yanlış mı yapıyorlar? Dünyanın bir sürü ülkelerinde simsarları var. İsim ver sinler diye. Bir sürüde para veriyorlar. Masrafları en aza çekmenin kuralı budur.
Zamanında Gemlikspor'da dışarıdan gelme sporcu modası değişik zamanlarda vardır. Bu sporcular yönetimle beraber kaçıp gittiler. Al lah'tan bizim altyapımız sağlamdı. Alt tan gelen sporcularda şampiyonluğa oynayan takımlar oluşturdular. Zaman gelecek aynı durum gene başımıza gelecek. Ama bi zim altyapıdan gelen ve süper ligde oynayacak oyuncularımız çok az. Gafil avlanacağız. Kulüpler bütçelerinin üçte birini muhakkak altyapılarına yönlendirmeliler. Üstte 20 spor cu var ise altta 200 tane sporcu var. Bu rakamı çok görmeyelim lütfen. Gençlerimize alt yapıla rı cazip hale getirmemiz lazım. Sporcular içlerin de gelerek koşa koşa çalışmalara gelmeli.
Gemlik sporcu potansiyeli olarak çok ileri boyutlardadır. Okullarımızda bu işi iyi yapan sporcularımız çoktur. İyi olanlar hep Gemlik dışındaki takımlara kaçıyorlar. Nedeni Gemlik'te iyi ve mutlu spor yapacak ortam yok, tesis yok, altyapılara sahip çıkacak idareci yok. İdareciler gözleri hep en üst kısma bakıyor altı göremiyorlar.İmkan ve tesis olmayınca hocalarımızda görev almak istemiyor. Onlarda güzel imkanlala yaralı olmak istiyor. Ama nerde, bu gidişle daha çok beklenecek gibi gözükyor. Takımlarımıza bakıyoruz. Gemlikspor süper amatör kümede (asıl yeri profosyonel lig), Kurşunluspor birinci kümede, Karadenizspor, Zeytinspor, Umurspor, Kumlaspor, Körfezspor ikinci amatör kümedeler. Bunun altıda yok zaten. Bu tabloya bakarak Gemlik'te futbolun gerçek yüzünü görebilirsiniz.

'Gemlik Körfez' internette www.gemlikkorfezgazetesi.com

Vatandaşa 'Varlık Barışı' mektubu

Maliye Bakanlığı, 2. varlık barışı uygulaması için seferberlik başlattı. Yurt içinde 100 bin kişiye gönderilen mektuplarla, vatandaşlara, "varlık barı şından faydalanmanız menfaatinize" denilirken, 3 ayrı ülkede düzenlene cek toplantılarla da yurt dışındaki varlıklara dönüş çağrısı yapılacak. Edinilen bilgiye göre, çeşitli yasalarda değişiklik öngö ren Torba Kanunun 10 Temmuz 2009 tarihinde Resmi Gazete'de yayımlanmasıyla birlikte 2. kez yürürlüğe giren varlık barışı için yo ğun bir tanıtım kampanyası başlatıldı. Gelir İdaresi Başkan lığı, varlık barışı için 10 bin afiş ve binlerce broşür bastır dı. "Yepyeni Bir Başlangıç Için Var lık Barışı" başlıklı afişlerde, vatandaş lara "Yurt içinde ve yurt dışında bulunan varlıklarınızı beyan edin, hem vergisel avantajlardan yararlanın, hem de ülke ekonomisi ne katkıda bulunun. Bildirim veya beyan süresi için son gün 30 Eylül 2009. Kaçırmayın" denili yor. Varlık barışı Broşürleriyle de vatandaşlar, 2. Var lık Barışı uygulama sı hakkında bilgilendiriliyor. Gelir İdaresi Baş kanlığı afiş ve bro şürlerin ardından dünden itibaren Vergi Dairesi Mü dürlükleri kanalıyla 100 bin kişiye varlık barışı mektubu göndermeye de başladı. Bazı Varlıkların Milli Ekonomiye Kazandı rılması Hakkında Kanun uyarınca, 1 Haziran 2009 tarihi itibariyle sahip olunan ve yurt dışında bulunan varlıklar ile yurt içinde bulunan ancak işletmenin özkaynakları içeri sinde yer almayan varlıkların 30 Eylül 2009 tarihine kadar bildirim veya beya na konu edilebileceği belirtilen mektupta, bildirim veya beyana konu edilen varlıklar nedeniyle 1 Ocak 2008 öncesi dönemlere ilişkin hiçbir vergi incele mesi ve tarhiyatı yapılmayacağı yineleniyor.

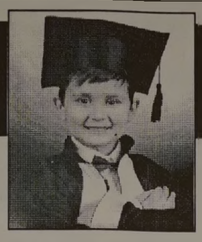

ÇİZİYORUM

Barış Güler'in kaleminden

10 YAŞ

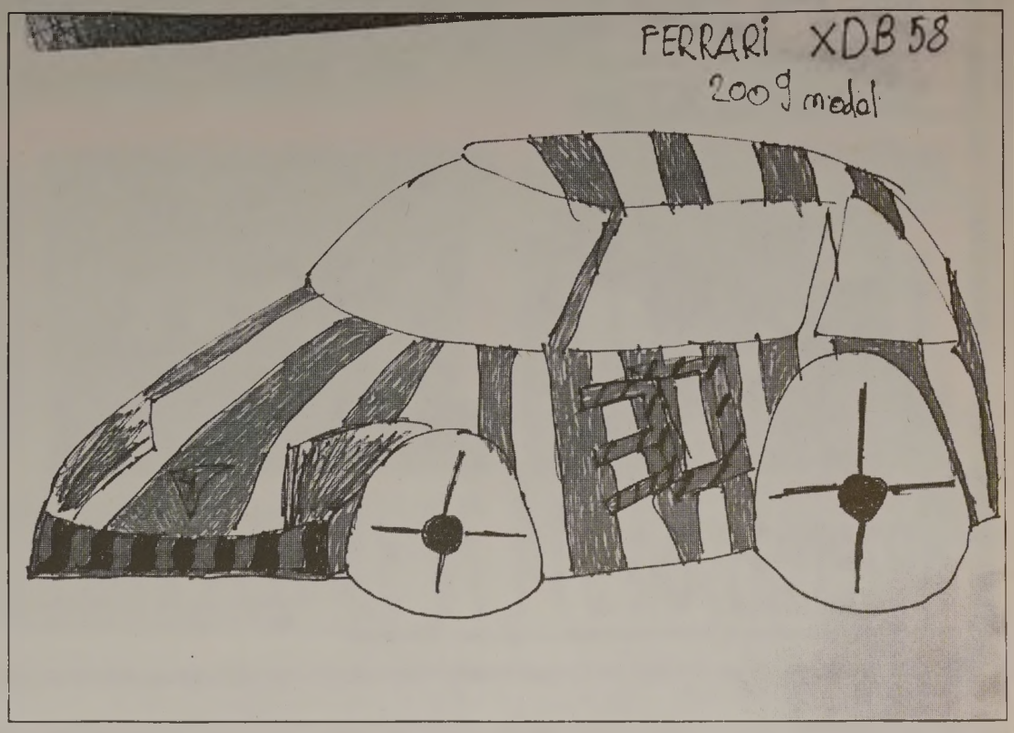

KAYIP Gemlik Teknik Lise Endüstri Meslek Lisesinden aldığım diplomamı kaybettim. Hükümsüzdür. MURAT ÇELİK

KAYIP Şahinyurdu Köyü İlkokulu'ndan aldığım diplomamı kaybettim. Hükümsüzdür. ENGİN SELVİ

'Gemlik Körfez' internette www.gemlikkorfezgazetesi.com

ELEMAN ARANIYOR

Matbaamızda yetiştirilmek üzere
ÇIRAK ARANIYOR

KÖRFEZ OFSET

İstiklal Caddesi Bora Sokak No : 3/B
(Akbank aralığı Stüdyo Prestij yanı
Tel : (0.224) 513 96 83 GEMLİK

NÖBETÇİ ECZANE

27 Ağustos 2009 Perşembe
ENGİN ECZANESİ
İstiklal Cad. No: 1/B
Tel : 513 37 16 GEMLİK

GEMLİK REHBERİ

GEREKLİ TELEFONLAR	
İtfaiye	110
Polis İmdat	155
Jandarma İmdat	156
Jandarma K.	513 10 55
Polis Karakolu	513 18 79
Gar. Kom.	513 12 06
KAYMAKAMLIK	
Kaymakamlık	513 10 51
C.Savcılığı	513 10 53
C.Savcı Yrd.	513 29 54
Emniyet Müd.	513 10 28
ULAŞIM	
METRO	513 12 12
Aydın Turizm	513 20 77
Süzer Turizm	512 10 72
Kanberoğlu-Esadaş	514 45 49
Anıtur	514 47 71
Kamil Koç	513 35 71
HASTANELER	
Devlet Hastanesi	517 34 00
Sahil Dev. Hast.	513 23 29
Mer.Sağ.Ocağı	513 10 68
Tomokay Tomografi	513 65 29
Uzmanlar Tıp Mrk.	513 60 40
TAKSİLER	
Körfez Taksi	513 18 21
Çınar Taksi	513 24 67
Güven Taksi	513 32 40
Gemlik Taksi	513 23 24
Manastır Taksi	517 33 94

RESMİ DAİRELER	
TEK Arıza	513 20 66
TEK İşletme	513 45 03
Statyum	514 00 95
Orm.Böl.Şef.	513 12 86
Milli Eğt. Md.	513 11 74
Halk Kütüphane	513 13 53
Askerlik Şb.	513 10 57
Karayolları	513 13 08
Liman Baş.	513 11 33
Mal Müd.	513 10 95
Nüfus Md.	513 37 42
Özel İd. Md.	513 15 07
Tapu Sicl. Müd.	513 14 14
Müftülük	513 13 64
Gümrük Md.	524 85 86
Tekel Md.	513 10 42
Ver. Dairesi Md.	513 10 92
İlçe Tarım Müd.	513 10 45
İlçe Seç. Md.	513 77 73
Halk Eğitim Müd.	513 18 46
BELEDİYE	
Santral	513 45 21 -23
Başkanlık	513 45 20
Zabıta	513 24 32
Otobüs İşlet.	513 45 21-122
BUSKİ	514 57 96
İtfaiye	513 23 25
Muhasebe Md.	513 45 21-182
Yazı İşl. Md.	513 45 21-111
Su Arıza	Yalnız 185

DENİZ OTOBÜSÜ	
Bursa	256 77 84
Mudanya	544 30 60
Yenikapı	(212) 516 12 12
Yalova	(226) 811 13 23
İDO İmam Aslan Dinlenme Tes.	513 23 94
VAPUR - FERİBOT	
Yalova	(226) 814 10 20
Topçular	(226) 363 43 19
Eskihisar	(262) 655 60 31
OTOBÜS	
Şehirlerarası	261 54 00
Otobüs Terminali	(18 Hat)
DAĞITICILAR	
GEMDAŞ	513 29 29
Aygaz	513 12 95
Habaş	513 16 37
Mogaz	513 75 58
Ergaz	513 88 43
İpragaz	513 22 59
Habaşgaz	513 45 46
Yeni Likitgaz	513 65 00
BP Gaz	514 59 81
Bütünler Likitgaz	513 80 00
Akçagaz	514 88 70
Totalgaz	514 17 00
Akcan Petrol	513 10 79
MAR-PET	513 30 33
Tuncay Otogaz	513 14 25
Beyza Petrol	513 01 03

Gemlik Körfez
GEMLİK'İN İLK GÜNLÜK SİYASİ GAZETESİ

YEREL SÜRELİ YAYIN
YIL : 37 SAYI : 3446
FİYATI : 50 Kr. (KDV Dahil)
Sahibi : Kadri GÜLER
Sorumlu Yazı İşleri Müdürü : Serap GÜLER
Haber Müdürü : Seyfettin ŞEKERSÖZ
İstiklal Cad. Bora Sok. No:3/B
Tel : 513 96 83 Fax : 513 35 95 GEMLİK
Yönetim ve Basım Yeri : KÖRFEZ OFSET
Matbaaclık-Yayıncılık-Reklamcılık Tesisi
İstiklal Cad. Bora Sok. No:3/B GEMLİK
(Dini bayram Günleri ve Pazar günleri yayınlanmaz)

GEMLİK SİNEMA GÜNLÜĞÜ

VENÜS SİNEMASI
USTA
14.00 - 16.15
MARLEY VE BEN
14.15-16.15
Rezervasyon
(Tel : 513 33 21)

PAŞA
Restauran & Cafe

Farkı Bizimle Yaşayın...

Damak zevkinize hitap eden mutfağımızla, evinizdeki sıcaklığı aratmayacak mekanımızla size hizmet etmekten gurur duyuyoruz

Rezervasyon 514 77 33

Hamidiye Mah. İstiklal Cad. No : 12/A GEMLİK
www.pasarestoran.com - info@pasarestoran.com

GEDELEK KÖYÜ ALTINDA YENİ YERİMİZLE HİZMETİNİZDEYİZ....

1.MENÜ (15 TL)
1) İFTAR TABAĞI (Domates-Biber,Zeytin,Kaşar Peyniri,Beyaz Peynir,Tereyağ,Reçel,Hurma)
2) BALIK ÇORBA
3) KİREMİTTE ALABALIK
4) BÖREK
5) TURŞU
6) TATLI VEYA MEYVE
7) MEŞRUBAT
8) LİMİTSİZ ÇAY

2.MENÜ (15 TL)
1) İFTAR TABAĞI
2) ÇORBA
3) MANTARLI PİLİÇ KAVURMA
4) PİLAV
5) TURŞU
6) TATLI VEYA MEYVE
7) MEŞRUBAT
8) LİMİTSİZ ÇAY

3.MENÜ (15 TL)
1) İFTAR TABAĞI
2) ÇORBA
3) IZGARA KÖFTE
4) BULGUR PİLAVI
5) TURŞU
6) TATLI VEYA MEYVE
7) MEŞRUBAT
8) LİMİTSİZ ÇAY

4.MENÜ (20 TL)
1) İFTAR TABAĞI
2) BALIK ÇORBA
3) YAYIN ŞİŞ
4) BÖREK
5) TURŞU
6) MEŞRUBAT
7) TATLI VEYA MEYVE
8) LİMİTSİZ ÇAY

REZERVASYONLARIN 1 GÜN ÖNCESİNDEN YAPILMASI RİCA OLUNUR. GÜNDÜZ ALAKART SERVİSİMİZ DEVAM ETMEKTEDİR.

45 YILLIK TECRÜBE
RAHMİ BABA
RESTAURANT
Gemlik Orhangazi Yolu üzeri Gedelek Köyü altı
Tel : 0 224 586 54 04
0 538 734 72 20

ÖZEL AYKENT İLKÖĞRETİM OKULU

ÖZEL AYKENT İLKÖĞRETİM OKULU 2002 GEMLİK

"İyi bir gelecek Aykent ile başlar"

Özel Aykent İlköğretim Okulu ve Anasınıfı 2009-2010 dönemi kayıtları başladı

Gemlik-Orhangazi yolu 2.Km.
Umurbey Paşabahçeler Mevkii
Tel : 513 50 84 GEMLİK
www.aykentilkogretim.k12.tr

OKULUMUZUN YETİŞTİRDİĞİ ÖĞRENCİLER

Hoşgörülüdür, şeffaftır, olaylara profesyonellikle yaklaşır ve çözer, planlıdır, çalışmalarını planlar ve uygular, evrenseldir, çağa ayak uydurmasını bilir, yeniliklere açıktır, süreç odaklıdır, paylaşımcıdır. Her zaman ve her konuda özveri ile çalışır, vefakardır, dostlarını asla unutmaz, sürekli eğitim ilkesi ile hareket eder, kararlı ve tutarlıdır, kendi kararlarını verir ve uygular, özgüveni tamdır. Her yerde ve her ortamda kendini ispatlar, engel tanımaz, "BAŞARACAĞIM" der ve başarır....

Deneyimli kadromuz ve çağdaş eğitim anlayışıyla sizlere en yakın özel okuluz

4-5 YAŞ	4.300 TL
ANA SINIFI	4.500 TL
1. SINIF	5.500 TL
2. SINIF	6.600 TL
3. SINIF	6.600 TL
4. SINIF	6.600 TL
5. SINIF	6.600 TL
6. SINIF	6.600 TL
7. SINIF	6.600 TL
8. SINIF	6.600 TL

Ücretlerimize eğitim-öğretim, yemek, servis ve KDV dahildir.

Gemlik Körfez

Kuruluş:1973

GEMLİK'İN İLK GÜNLÜK SİYASİ GAZETESİ

28 Ağustos 2009 Cuma www.gemlikkorfezgazetesi.com info@gemlikkorfezgazetesi.com 50 Kr

ÖZTÜRK

HALI YIKAMA FABRİKASI

"Halı Yıkamak bir Sanattır"

Halılarınız evinizden alınıp özenle yıkandıktan sonra en kısa süre içinde tekrar evinize teslim edilir.

Servisimiz Ücretsizdir.

Dr. Ziya Kaya Mh. Alp Sk. (Emniyet Müdürlüğü arkası)

Alo: 514 57 37

Sanayi alt geçidi tehlike yaratıyor

Küçük Sanayi Sitesi'ne giriş ve çıkışlar için yaptırılan alt geçitte bazı sürücülerin Bursa giriş alt geçidine ters yönden girmesi her an tehlikeye yol açabilir. Yüklü TIR ların tehlikeye aldırmadan ters giriş yapması Sanayi Sitesi'ne giren araç sürücülerinin yüreklerini hoplatıyor.

Haberi sayfa 2'de

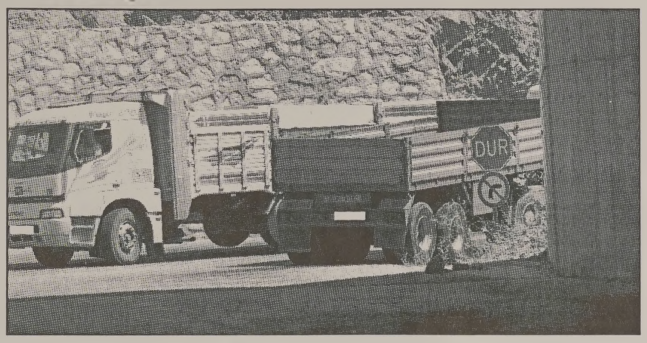

Asil Çelik'te anlaşma umudu

Sekiz aydır grevde olan Orhangazi Asil Çelik işçilerini ziyaret eden AKP Bursa Milletvekili Ali Koyuncu ve il yöneticileri, sorunun takipçisi olduklarını ve grevden kimsenin mutlu olmadığını söyledi. Fabrika Müdürü Hüseyin Keçeçi ile de görüşen AKP'liler, çıkışta bayramda işçilerin işbaşı yapabileceklerini belirterek, "Asil Çelik'te yeşil ışık görüldü" dediler. *Syf 3'de*

28 AĞUSTOS 2009 CUMA

İMSAK	GÜNEŞ	ÖĞLE	İKİNDİ	AKŞAM	YATSI
04.33	06.20	13.16	16.59	19.52	21.24

Güne Bakış

Kadri GÜLER
kadri_guler@hotmail.com

Kurallar

Kurallar insanlığın var oluşuyla başlar.

Mağarada yaşayan ilk insanlar, yaban hayvanlardan korunmak için girişe yaktıkları ateşi söndürmemek için belirli kuralar koymuşlardır.

O günden günümüze değişen toplum yapısı ve insanlar, modern çağın gereksinimlerine ayak uydurmak için kurallar ve yasalar koymuşlardır.

Eğer bu kurallar ve yasalar olmasaydı karmaşa doğardı.

Güçlü güçsüzü ezer, başıboşluk ve kuralsızlık yaşamı cehenneme çevirirdi.

Kentlerde yaşamak köylerde yaşamaktan daha zordur.

O nedenle sosyal yaşamı düzenleyen kurallar, yasalarla güçlü kılınmıştır.

Şehirlerin içinde ve şehirler arasında yoğunlaşan trafiği ise trafik kuralları belirler.

Trafikte en bilinen kural, araçların sağdan gitmesidir.

Veya kavşaklara konan trafik lambalarının "yeşil" yandığında araçların geçmesini, kırmızı yandığın da ise durmasını belirlediği gibi...

Ülkemiz trafik kazalarının çok yoğun yaşandığı bir ülke...

Her gün yollarda onlarca insanımız can veriyor.

Bunların büyük bir çoğunluğu sürücü hatası ve kurallara uymamadır.

Günümüzün savaşlarında yitirilmeyen insandan çok trafikte insan yitiriyoruz.

Bugün gazetemizde, bir kuralsızlığı gözler önüne seriyoruz.

Küçük Sanayi Sitesi'ne giriş için yaptırılan alt geçit, bazı kural dinlemezler tarafından çıkış olarak kullanılması kazalara yeşil ışık yakmaktadır. Kurallar medeni olan insanlar içindir.

Kuralsızlık ise kimin içindir?

Goodyear
DuraGrip
Kilometrelerce... Güvenle...

GOODYEAR

Birlikte güvenle

Küçük Sanayi Sitesi B/Blok No:13-14 - GEMLİK
Tel: 0.224 524 74 01

Gemlik Körfez

Buluşma

Gürhan ÇETİNKAYA

Açılıp saçılmak..

Demokrasi..
İnsan Hakları..
Barış..
Sözden öze yansıdığında değerli kavramlar..
Ancak ..
Sözde kaldığında sen derece tehlike arzederler.
Ne yazık ki;
Avrupa'nın, ABD'nin yönlendirmeleriyle sloganlaştırılıp ülkenin birlik ve bütünlüğünü
Bozmaya da yarayabiliyorlar..
Son zamanlarda ülkenin gündemine bomba gibi düşen "bir açılma" saçılması var..
Tarafların tümü istediği yandan tutuyor..
Kimi milliyetçilikten dem vuruyor..
Kimi halkların kardeşliğinden söz ediyor..
Bir başka ağızda insan hakkından dem vuruluyor..
Olan.. Ulusal birliğe .. Geleneklere..
Üniter yapıya oluyor.
Siyasal otorite borçlu olduğu kurum,ülke ya da cemaatlerin yönlendirmeleriyle hareket ediyor.
Kimseyi umursadığı da yok..
Bahçeli bir taraftan avazı çıktığı kadar bağırıyor.. ama kimse bir şey anlamıyor..
Öte yanda Baykal..
Kaygılarını da dile getirerek doğru düzgün önerilerde bulunuyor..
Onun söyledikleri de kimsenin işine gelmiyor.
Lafı eveleyip gevelemeye gerek yok..
Yapılmak istenen ulusal yapıyı bölmek ve parçalamak..
Senaryo kurgulanmış..
Petrol yataklarına ulaşmak ve toplumsal refahı nı diri tutmak isteyen cümle alem "zayıf yapı" dan yararlanma yoluna bakıyor..
Payandalar..
Eline kalem verilip "kelam" söyletilenler..
Ez cümle Cumhuriyet düşmanları kurgulanan senaryoda "başrol kapma" yarışındalar.
Geriye de hiç bakmadan..
Atalarının yaşadığı ve savaştığı koşulları akıllarına getirmeden..
Çok geçmişe değil..
Bugünlerde kutlanan Zafer bayramı "etkinliklerinin satır aralarına baksınlar..
Örneğin onurlu komutan Reşat Paşa'nın "davranışına"..
"Başkomutan Mustafa Kemal Paşa tarafından , Büyük Taarruz'un ikinci gününde Reşat Bey'e, ulusun kaderini etkileyecek en kritik mevkilerden olan Sincanlı Ovası'ndan Dumlupınar'a ka dar tüm yolların önündeki en stratejik engel olan Çiğiltepe'yi düşmandan temizlemesi emretmişti.
"Bu tepenin önemini çok iyi bilen Yunan Başkomutanı Trikopis, en zinde kuvvetlerini, üstün ateş gücüyle bu tepeye yığmış; tahkimatı tamamlamıştı.
Bundan sonra yaşananlar kayıtlara şöyle geçti;
"... 27 Ağustos 1922 sabahı 57. Tümen bu tepeyi kuşatmış, saat 10.30'da Mustafa Kemal telefonda komutana;
- Reşat Bey, bu önemli tepeyi ne zaman alacaksınız?Gecikmeniz genel durumu etkiliyor.
- Komutanım, yarım saat sonra alacağız.
- Başarılar diliyorum.
Mustafa Kemal (10.45):
- Düşmanın halen direndiğini görüyorum. Gözümüz o tepede, çok önemli.
- Komutanım tepeye düşman bir tümen yığmış direniyorlar. Ama alacağız komutanım, mutlaka alacağız.
Mustafa Kemal (11.00):
- Reşat Bey'i istiyorum.
- Komutanım Reşat Bey size bir mesaj bırakarak intihar etti. Okuyorum, komutanım.
Yarım saat zarfında bu tepeyi almak için söz verdiğim halde sözümü yapamamış olduğumdan dolayı yaşayamam komutanım.
Mustafa Kemal'in gözlerinden yaşlar boşanır"

Sanayi alt geçidi tehlike yaratıyor

Seyfettin ŞEKERSÖZ

Bursa yolu Sanayi alt geçidine giren araçlar çıkarken yasak dönüşlere uymayarak karşıdan gelen sürücülere tehlike yaratıyorlar. Yalova Yolu istika metinde yapılan her türlü hafriyatı alan ağır tonajlı kamyonların sanayi karşısına dökmek için kullandıkları güzergahta sanayi alt geçidinin kullanarak çıkışta dönüş olmamasına rağmen sağa dönerek karşıdan gelen araçlarla adeta burun buruna gelebiliyorlar. Köprünün altında sağa dönülmez tabelası bulunmasına rağmen sürücülerin buna uymamaları ise aynı işi yaptıkları diğer sürücüleri zor durumda bırakıyor. Her gün yüzlerce ağır tonajlı aracın kullandığı sanayi alt geçidinde meydana gelebilecek olası bir kaza ise yolun bir anda kapanmasına yol açarak trafiği de olumsuz yönde etkileyebilecek.

Bursa yolu Sanayi alt geçidine giren araçlar çıkarken yasak dönüşlere uymayarak karşıdan gelen sürücülere tehlike yaratıyorlar.

59 İl Aile Hekimliği uygulamasına geçiyor

Birinci basamak sağlık hizmetlerinin geliştirilmesi, birey ihtiyaçları doğrultusunda koruyucu sağlık hizmetlerine ağırlık verilmesi, kişisel sağlık kayıtlarının tutulması ve bu hizmetlere eşit erişimin sağlanması amacıyla başlatılan Aile Hekimliği uygulaması Bursa'da 1 Ekim'de başlıyor. Uygulama öncesi son hazırlıklar yapılırken Bursa İl Sağlık Müdürü İsmail Hakkı Çelik de görevinden istifa ederek aile hekimi olarak görev yapmaya hazırlanıyor.

Sağlık Bakanlığı 2009 sonuna kadar nüfusun yüzde 52'si ne Aile Hekimliği hizmeti vermeyi hedefliyor. İlk olarak 2005'te pilot bölge olarak Düzce'de başlatılan uygulamaya 2009 sonunda 59 ilin dahil olması bekleniyor. Bursa'daki sağlık teşkilatı da 1 Ekim'de başlayacak uygulama için son hazırlıklarını yapıyor. İl Sağlık Müdürlüğü, 'Aile Hekimliğinde Kullanılacak Demirbaş Malzeme İşlemleri' hakkında bir duyuru yaparak ilgili birimlerden çalışmalar hakkında bilgi istedi. Duyuruda, "1 Ekim 2009 tarihinde başlayacak olan Aile Hekimliği Uygulamasında aile hekimlerince kullanılacak malzemelere ilişkin talep alınmaya başlanmıştı. Ancak süreç içerisinde müdürlüğümüze yapılan başvurularda ilk kez hizmete açılacak kurumlarda görev yapacak hekimler dışındaki pek çok aile hekiminin de malzeme talebinde bulunduğu izlenmiştir. Bu nedenle ilgi yazıya istinaden aile hekimlerimizce yapılan istek taleplerinin tamamı müdürlüğümüzce iptal edilmiş olup taleplerin aşağıda bağlantıları yer alan yeni malzeme tabloları aracılığıyla alınmasına karar verilmiştir. İlgililerin taleplerini 7 Eylül 2009 Pazartesi günü mesai bitimine kadar Müdürlüğümüze bildirmeleri gerekmektedir. Gelen talepler değerlendirilerek sonucu ilgililere 14 Eylül 2009 tarihine kadar bildirilecektir. Müdürlüğümüzce karşılanabilen malzemeler 30 Eylül 2009 tarihine kadar ilgili birimlere yerleştirilecek.

İşçilerin Ramazan Bayramı'na kadar iş başı yapılabileceği öğrenildi.

Asil Çelik'te anlaşma umudu

✔ Sekiz aydır grevde olan Orhangazi Asil Çelik işçilerini ziyaret eden AKP Bursa Milletvekili Ali Koyuncu ve il yöneticileri, sorunun takipçisi olduklarını ve grevden kimsenin mutlu olmadığını söyledi. Fabrika Müdürü Hüseyin Keçeçi ile de görüşen AKP'liler, çıkışta bayramda işçilerin işbaşı yapabileceklerini belirterek, "Asil Çelik'te yeşil ışık görüldü" dediler.

AK Parti il ve ilçe Yönetimi Orhangazi'deki Asil Çelik Fabrikası'na çıkarma yaptı. Bursa Milletvekili Ali Koyuncu, Bursa İl Başkanı Nagip Vardar ve il teşkilatı yöneticileri Asil Çelik'i ziyaret ederek grev ele alındı. Bir haftadır açlık grevinde olan Asil Çelik çalışanlarının grevi sonlandırma kararı aldığı güne denk gelen ziyarette, işçilere erzak paketleri dağıtıldı. Birleşik Metal İş Sendikası Genel Başkanı Adnan Serdaroğlu, hükümetin Asil Çelik işvereninde iyi niyet olmadığını görmesi gerektiğini söyledi. Dördüncü kez yüzde sıfır zam önerisiyle gelen işverenin her sözleşmede sıkıntı oluşturduğunu belirten Serdaroğlu, yeniden işçinin mağdur edilmemesi gerektiğini söyledi. Milletvekili Ali Koyuncu ise siyasetin hizmet gerektirdiğini kaydederek, *"İlk günden beri Orhangazi ve Gemlik teşkilatlarımızdaki arkadaşlar bize durumu bildirdi. Asil Çelik'teki sorunun sürekli takipçisi olduk. Buradaki işçi kardeşlerimizin 8 aydır grevde olmasından kimse mutlu değil. Bu bizi rahatsız ediyor. Biran önce bu insanların evlerine ekmek götürmesi gerekiyor. Bunun için Asil Çelik işçilerinin sorununu paylaşıyoruz. İşçiler bir adım attığında işverenin de iki adım atması gerekiyor"* dedi. AK Parti Bursa İl Başkanı Nagip Vardar da, gerek Asil Çelik'in gerekse de çalışanlarının ülke ekonomisine katkı sağlayan faktörlerden olduğuna işaret etti. Bir an evvel sıkıntının ortadan kalkmasını istediklerini söyleyen Vardar, "Bu tesisler kolay kurulmuyor. Ancak burada çalışan insanların da mutlu olması lazım. Mutlaka bir ortak nokta bulunmalıdır" diye konuştu. Milletvekili Ali Koyuncu, İl Başkanı Vardar ve bazı partililer işçilerle görüştükten sonra Asil Çelik Fabrika Müdürü Hüseyin Keçeci ile bir görüşme yaptı. Milletvekili Ali Koyuncu fabrika çıkışında yaptığı açıklamada, Ramazan Bayramı'na kadar Asil Çelik'te işlerin yeniden başlamasını beklediklerini kaydetti. Her iki tarafında uzlaşma zeminine hazır olduğunu ifade eden Koyuncu, Asil Çelik için yeşil ışığın gözüktüğünü belirtti.

Derse geç kalan öğretmeni bıçakladı

Bursa'nın Gürsu ilçesinde, Türkiye İş Kurumu ile Milli Eğitim Bakanlığı arasında yapılan protokol sonucu açılan meslek eğitim kursuna geç kalan kursiyer, tartıştığı öğretmeni bıçakladı. Edinilen bilgiye göre, Gürsu Zuhal Dörtçelik Endüstri Meslek Lisesi'nde meslek eğitim kursu alan Muhammet M. (23), derse geç kaldığı gerekçesiyle öğretmen Yavuz K. (34) ile tartışmaya başladı. Tartışmanın büyümesiyle kursiyer Muhammet M., yanındaki bıçakla öğretmen Yavuz K.'yı sol kolundan bıçakladı. Yaralanan öğretmen hastaneye kaldırılırken kursiyer genç polis tarafından gözaltına alındı. Olayla ilgili başlatılan soruşturma sürüyor. Türkiye İş Kurumu ile Milli Eğitim Bakanlığı arasında imzalanan anlaşma ile okullarda meslek eğitim kursu açılmıştı.

Kayıp kardeşinin cesedini tuvalette buldu

Bursa'nın merkez Nilüfer ilçesinde bir kişi, işyerinin tuvaletinde ölü olarak bulundu. Edinilen bilgiye göre, İbrahim Yeşil isimli bir vatandaş polise müracaat ederek kardeşi Hüseyin Yeşil'den haber alamadıkları nı, başına bir iş gelebileceğini söyledi. Bunun üzerine Yeşil'e ait Beşevler Mahallesi Yıldırım Caddesi'ndeki büfeye giden Bursa Emniyet Müdürlüğü ekipleri Hüseyin Yeşil'in (45) tuvalette cesediyle karşılaştı. Cumhuriyet savcısı, Hüseyin Yeşil'in ölümünü şüpheli bularak olayla ilgili soruşturma başlattı.

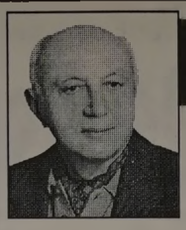

Yazı YORUM

Diş Hekimi
Özcan VURAL
ozcanvural1933@hotmail.com
www.milliyet/blog/özcan vural

Kucaklaşmam!...

"Kürt açılımı", "demokrasi açılımı" lafları konuşuluyor...

Kapalı kapılar ardında Türk milletinden, hepimizden gizlenen, sır gibi saklanan işler çevriliyor...

Başımıza ne gelecek haberimiz yok.

Ne yapılıyor? Ne yapılmak isteniyor? Bilen varsa beri gelsin!

Ben bilmiyorum, yol haritası çiziliyormuş!

Öyle bir formül bulmuşlar ki, hepimiz kucaklaşacakmışız...

Kiminle anlaşacağız, kiminle barışacağız, kiminle kucaklaşacağız?

Yüz yıl geçse ben kucaklaşmam..

Bir düşünün okurlarım,

Binlerce masumun katilleriyle mi? Vatan hainleriyle mi?

Toprağımızın bölünmesi için savaş verenlerle mi?

Beyler emirlerle verilenleri, koltuk uğruna yerine getirecekler.

Bende her şeyi sineme çekip kucaklaşacağım. Yok öyle şey..

Abdullah Gül 'ün ısrarı, Recep Tayyip Erdoğan 'ın çabası, Beşir Atalay 'ın telaşı yeter mi buna?

Ülkesini seven insanlara, oğlunu 20 yaşlarında Şehit vermiş anne –babalara,

Bu vatan için ter akıtmış olanlar sorun bakalım ...

Teröristler affedilecek, İmralı'daki katili rahatlayacakmış...

Meclis'teki uzantılarını memnun edecek bir karara.

Bu vatanın has evlatları 'Evet' der mi? Derlerse yazık derim...

Çarpık demokrasimizin Meclis'e soktuğu PKK uzantıları, Türkiye'ye, milli değerlerimize hakaret yağdırıyorlar.

Hele bir "Ayna" ları var. Sinir oluyorum..

Suskun milyonların kafasını attırmak için ne mümkünse yapıyorlar.

Suskunluğumuz korkudan değil, Türk olmanın büyüklüğünden.

Sayın okurlarım, söyleyin şimdiye kadar Kürtlerden neyi esirgedik?

Bakın nüfus kâğıtlarına, milletvekillerinin yüzde 65'i Doğu ve Güneydoğu kökenli değil mi?

Kürt asıllılar Cumhurbaşkanı, Başbakan, Meclis başkanı sahip olmadılar mı?

Üst düzey bürokratların, devlet memurlarının,

Sanatçıların, büyük iş adamlarının çoğu Doğu ve Güneydoğu kökenli değil mi?

İbrahim Tatlıses uçakları, otelleri ile, Halis Toprak fabrikaları ile aklıma gelen bir kaçı...

Bir de yoksulluk edebiyatı yapıyorlar.

Yoksulluk varsa, İç Anadolu'daki Türk köylerinde de var!

Bunları sorgulayanlara 'Bölücülük yapma' diyorlar,

Türkiye'yi gerçekten bölmek için silaha sarılanlara uzlaşma kapılarını açıyorlar. Böyle mi yönetilir devlet?

Devlet bölünüyor, parçalanıyor, beyler keyifte..

TEMA "SUYUNU BOŞA HARCAMA"
TEMA Vakfı tarafından başlatılan "Suyunu Boşa Harcama" kampanyasına su tüketiminin önlenmesi için siz de katılın

Peyami Çağlar başkanlığında oluşan 25 kişilik yönetim kurulu üyeleri belirlendi

Türkiye Partisi İlçe Yönetim Kurulu belli oldu

Seyfettin ŞEKERSÖZ

Abdüllatif Şener'in kurduğu Türkiye Partisi'ni Gemlik'te oluşturmakla görevlendirilen Diş Hekimi Peyami Çağlar, 25 kişilik kurucu yönetim kurulunu belirledi. Çağlar, gençlerden oluşturulduğunu söylediği listesini dün İl Başkanlığı'na onaylanmak üzere teslim etti. "Partimiz Türkiye Partisi'dir" diyen Peyami Çağlar, yaptığı açıklamada; *"Partimiz bu ülkenin ve geleceğin partisidir. Yeni bir siyaset inşa edeceğiz. Gençliğin önünü açacağız, kadınlarımızın siyasete katılımını artıracağız. Bunu gerçekleştirecek olan halkımızın kendi iradesidir. Ekonomimizi dış dalgalara teslim olmuş bir yapıdan kurtarıp birlikte yapılandıracağız. Niyetimiz ve kararlığımız hizmettir, dürüst siyasettir."* dedi. Türkiye Partisi'nin kadrosunun da yepyeni olduğunun altını çizen Çağlar, açıklamasında, *"Türk ekonomisi politikasızlığa teslim olmuştur. İşsizlik ortalığı kasıp kavurmaktadır. Evine bir lokma götürmek için iş arayan mağdur vatandaşların feryatlarına kulak verilecektir. Dünyada en fazla küçülen ekonomi Türk ekonomisidir. Tüm sektörler kriz ortamında çökmektedir. Emekliler unutulmuş perişan olmuşlardır. Yepyeni bir siyaset tarzını hep birlikte ortaya çıkartacağız, biz ayrıştıran kutuplara çeken bir siyasi parti değiliz. Biz Demokrat Merkez Partisiyiz, haksız demokrasiye "Hayır" diyerek ortaya çıkıyoruz. Biz kavgaya, kan ve nefrete taraf değiliz çünkü; merkezdeyiz. Ülkemizin gerçeklerini biliyoruz. Kurumlar arası güven kaynaklarının sistemin çözüm üretme yeteneğini artıracağız. Dönemimizde siyaset şeffaf olacak. Kamu kaynaklarının nasıl dağıtıldığını isteyen herkes açık seçik görecektir. Her vatandaşımızın imar tadilatlarının ne zaman kimler için yapıldığını göreceklerdir. Başarının ödüllendiği her toplumsal ve kurumsal kültür inşa edilecektir. Bu yolda ben varım diyen herkes kadromuzdadır. Sağladığınız her katkı programımız ve heyecanımız olacaktır."* şeklinde konuştu. Türkiye Partisi Gemlik İlçe Kurucu yönetim kurulu üyeleri şu isimlerden oluştu:

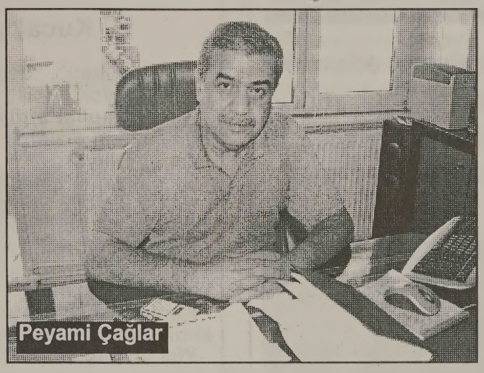
Peyami Çağlar

Peyami Çağlar, Selçuk Çetintaş, Narin Kartal, Sevda Akyıldız, Gönül Baytok, Nuray Erten, Uğur Akçan, Emre Durakoğlu, Neriman Özak, Cemalettin Kuş, Meltem Minare, Çağatay Kurtiş, Hüseyin Korucu, Anıl Akşar, Hayriye Gülhan, Duygu Güreşçi, Lale Kiriş, Özge Turgut, İlknur Gamze Razgıratlıoğlu, Hakan Bayraktar, İsmail Alınca, Sevda Yıldırım, Ali Biliz, Mehmet Onur, Sevda Yaşar.

'GDO'ya Hayır' kampanyası düzenlendi

Seyfettin ŞEKERSÖZ

Gemlik'te çevrenin ve doğanın korunması adına, Gemlik sivil inisiyatifi bileşenleri ile birlikte yürütülen GDO'ya Hayır kampanyasını platformun bir bileşeni olan Gemlik Yaşam Atölyesi Derneği GDO'lu ürünlerin ülkemizde tüketilmesine ve satılmasına karşı imza kampanyasını yarın saat 12.00 de Sivil İnisiyatif ile birlikte İskele Meydanı'nda gönüllü ve aktivistlerle birlikte başlatacak. GDO'ya "Hayır" "Genetiği Değiştirilmiş Organizmalar" kampanyası Gemlik'te bulunan tüm siyasi ve sivil toplum kuruluşları ile birlikte GDOHP bileşenlerinin güç birliğinde yürütüleceği bildirildi. Gemlik Belediyesi'nin desteği ile, Belediye Düğün Salonu'nda Pazar günü saat 14.00 de organize edilecek GDO'ya hayır paneli ile de kampanyaya hız verileceği GDOHP bileşenleri tarafından açıklandı. GDO'lu ürünlerin yasallaşması için Bakanlar Kurulu'nun gündemine gelen Bio Güvenlik Yasası, geleceği ve doğal yaşamı tehlikeye atacak bir çok bilinmezi barındırıyor. Bu tehlike ve bilinmezlikler ile birlikte Bio Güvenlik Yasası ve GDO'lu ürünlerin, tohumların ne olduğunun derinlemesine tartışılacağı panele bütün Gemlik halkı GDOHP bileşeni olan Gemlik Yaşam Atölyesi ve Sivil İnisiyatif tarafından davet edildi. Genetiği değiştirilmiş gıdalara hayır paltformu, Gemlik bileşenleri

"Hayır" kampanyasını yasa geri çekilene kadar devam edeceklerini bildirdiler. Öte yandan, yarın saat 12.00 de başlayacak kampanyada vatandaşlardan imza toplanacak. Ayrıca Pazar günü yapılacak panele konuşmacı olarak ZMO İstanbul Şube Başkanı Ahmet Atalık, İnsanbul Üniversitesi Onkoloji Enstitüsü'nden Doktor Yavuz Dizdar ile Gemlik Yaşam Atölyesi Derneği'nden Arca Atay katılacaklar. İskele Meydanı'nda 2 gün boyunca GDOHP Mısır balonu da kampanyada yer alacak.

KAŞEDE BEKLEMEK YOK
KALİTELİ KAŞELER UYGUN FİYATLARLA
1 SAATTE TESLİM EDİLİR
Körfez Ofset
MATBAACILIK - YAYINCILIK - REKLAMCILIK

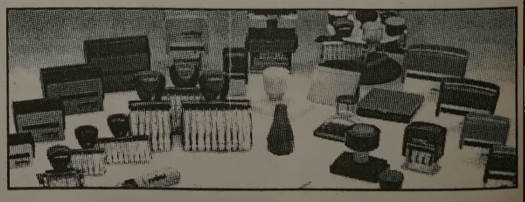

İstiklal Caddesi Bora Sokak No : 3/B GEMLİK
Tel : (0.224) 513 96 83 Fax : (0.224) 513 35 95

özel
elma 1999 şekeri
KREŞLERİ

GEMLİK'İN İLK ÖZEL OKUL ÖNCESİ EĞİTİM KURUMU

KREŞ ve HAZIRLIK SINIFI (2-6 YAŞ) HER YAŞ İÇİN AYRI SINIFLARIMIZ VE İKİ BİNAMIZLA 10 YILDIR ATATÜRK İLKELERİNE BAĞLI, YARATICI, KENDİNE GÜVENEN, SORUMLULUK BİLİNCİNE SAHİP, DOĞAYA VE İNSANA SAYGILI MUTLU BİREYLER YETİŞTİRİYORUZ.

2009-2010 EĞİTİM-ÖĞRETİM YILI KAYITLARIMIZ DEVAM EDİYOR

ERKEN KAYIT ÖZEL FİYATLARIMIZDAN YARARLANMAK İÇİN

info@elmasekerikres.com veya 517 19 67 telefon ya da 517 19 12 nolu faksımızdan detaylı bilgi alabilirsiniz

LİBERTY (ŞEKER) SİGORTA
Macide ÖZALP
TRAFİK, KASKO, DASK, HER TÜRLÜ SİGORTA İŞLEMLERİ
İŞ VE KONUT SİGORTALARI, FERDİ KAZA POLİÇELERİ YAPILIR
BAY MUSTAFA ÖZALP EMLAK'TAN
Her Çeşit Emlak Alım, Satım ve Kiralama Hizmetleri
Daire, Zeytinlik, Villa, Dükkan, Arsa, Arazi
MORTGAGE BROKER'İ
TAPU TAKİP İŞLERİ YAPILIR
ACİL SATILIK ve KİRALIKLARINIZ İÇİN BİZİ ARAYINIZ

Manastır İlknur Sitesi E Blok 5 ile 10. kat Satılık veya Kiralık
Balıkpazarı 1. Kat 2+1 doğalgazlı Satılık Daire
Balıkpazarı Alemdar Cad. Civarı 120 m2 3+1 kombi, pimapen, laminant parke 65.000- TL
Manastır Merkezde 1382 metre, 1539 metre - 5760 m2 (Kumla yolu) Manastır'da 800 m2 imarlı arsa)
Hisartepe Mh. Hisar Sit. 120 m2 Satılık Daire 65.00 TL
Manastır Aydın Sitesi 2. Kat 2+1 Ful Eşyalı KİRALIK DAİRE
Sigorta Hastanesi ilerisi 3+1, 130 m2, 3 cepheli, asansönlü, kaloriferli, bakımlı, deniz görür KİRALIK DAİRE 400.00- TL
3 Ayrı Daireli Müstakil Ev (Bahçe İçinde)Yeni Devlet Hastanesi Altı
Belde Sit. 2. Kat 3+1, 3 cephe, 3 balkon ful deniz manzaralı 135 m2 65.000-TL
Manastır Şelale Aile Çay Bahçesi civarında 1. kat 140 m2 3+1 kalorifer asansörlü 65.000 TL
K.Kumla'da Ayazma Mevkii 6 Dönüm Zeytinlik - Gazhane Cad. üzeri 2+1 ful eşyalı kiralık daire
Bursa ve Gemlik'te Kiralık - Satılık Arsa-Vila -Daire bulunur.
Gemlik Sanayi Sitesi A/Blok 180 m2
Eşref Bey Apt. B Blok'ta 3+1 116 m2 SATILIK DAİRE
K.Kumla Marsas Sitesi 2+1, 70 m2, masrafsız, denize sıfır. 41.000 TL
Küçük Kumla Okulu karşısı Tarkan Sitesi SATILIK DAİRE
KONUT KREDİLERİNE ARACILIK YAPILIR-
Tel : 513 24 74 Fax: 514 10 21

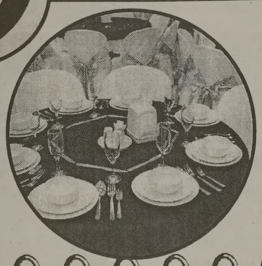

Umurbey
DÜĞÜN SALONLARI

HERŞEY DAHİL
- SATEN GİYDİRİLMİŞ SANDALYE VE MASALAR
- 1. KALİTE SERVİS MALZEMELERİ
- ÜCRETSİZ ULAŞIM
- LİMİTSİZ MEŞRUBAT
- 13 KATLI PASTA
- ÇEREZ
- PİYANİST
- VİDEO ÇEKİMİ

HAFTA İÇİ 2.200.00- Tl

GEMLİK'TE EŞİ BENZERİ OLMAYAN 1000 KİŞİLİK BALO SALONU ve 350 KİŞİLİK TERAS SALONU İLE TANINMIŞ EN BÜYÜK OTELLERDEKİ MUHTEŞEM BALO SALONLARINI ARATMAYACAK NİTELİKTE KALİTE ve HİZMET STANDARTLARI İLE KARŞINIZDAYIZ.

KREDİ KARTINA TAKSİT İMKANI

YEMEKLİ HERŞEY DAHİL
- TEREYAĞLI TAVUKLU PİLAV
- SATEN GİYDİRİLMİŞ SANDALYE VE MASALAR
- 1. KALİTE SERVİS MALZEMELERİ
- ÜCRETSİZ ULAŞIM
- LİMİTSİZ MEŞRUBAT - AYRAN
- 13 KATLI PASTA
- ÇEREZ
- PİYANİST - VİDEO ÇEKİMİ

HAFTA SONU GÜNDÜZ 3.000.00 Tl

Atatürk Caddesi Parsbey Mh. No:55 - Umurbey / GEMLİK
TEL: 0.224 525 17 00 - GSM: 0.532 546 45 75 - www.suren.com.tr

Yelkenler Zafer Bayramı için açılıyor

2009 yılı İl Faaliyet programında yer alan 30 ağustos Zafer bayramı münasebetiyle Körfez'de yelken yarışmaları yarın başlıyor. Optimist ve Laser 4.7 dalında yarın yapılacak yarışmaların ödül töreni ise Pazar günü İskele Meydanında düzenlenecek 30 Ağustos Zafer Bayramı töreninde yapılacak. Optimist ve Laser 4.7 sınıfında yarın 3 yarış yapılıp 3 yarış sonucuna göre sıralama yapılacak. Yarışmanın ödülleri ise Garnizon Komutanlığı tarafından verilecek ve Optimist erkekler sınıfında 1-2-3-4-5'e Kızlar sınıfında ise 1-2-3'e Laser 4.7 1.cisi en küçük sporcuya kupa ödülleri verilecek.

Zafer Bayramı'nda Bursalılar Kent Meydanı'nda 'Taksim Trio' ile coşacak

Büyükşehir Belediyesi tarafından düzenlenen 'Temaşa-i Ramazan' etkinlikleri kapsamında 'Taksim Trio' konseri, 30 Ağustos Pazar günü gerçekleştirilecek. Bursa'da Ramazan akşamlarının neşesini perçinleyen 'Temaşa-i Ramazan', birbirinden ünlü konuklarıyla vatandaşlara müzik ziyafeti çekiyor. Müziğe gönül veren usta sanatçılar İsmail Tunçbilek, Aytaç Doğan ve Hüsnü Şenlendirici'nin bir araya gelerek hayata geçirdiği bir proje olan 'Taksim Trio' konseri, Zafer Bayramı'nın daha büyük bir coşkuyla kutlanması hedefinden hareketle, 30 Ağustos Pazar günü, saat 22.30'da gerçekleştirilecek. Kent Meydanı'nda yapılacak Taksim Trio konserinde Hüsnü Şenlendirici klarnetini, İsmail Tunçbilek bağlamasını ve Aytaç Doğan da kanununu konuşturacak. Tarihe, toplumlara ve kültürlere malolmuş eserlere farklı yorumlar katan sanatçılar, Batı Müziği formlarını doğulu duyguların süzgecinden geçirerek Bursalıların ruhlarına hitap edecek.

Yardımsevenler Derneği iftarda buluştu

Gemlik Yardımsevenler Derneği tarafından iftar yemeği düzenlendi. Buras Darüs Ziyade Osmanlı Mutfağında biraraya gelen Yardımsevenler Derneği üyeleri, Ramazan ayında birarada bulunmanın mutluluğunu yaşadılar.

Haber ve Fotoğraf : Özcan Vural

Liselere kayıt başvurusu sona eriyor

Genel liselere 3 Ağustos 2009 tarihinde başlayan aday kayıtları için bugün mesai bitimine kadar okul müdürlüklerine başvurulması gerekiyor. Genel liselere aday kayıt işlemleri genel lise müdürlüklerince, meslek lisesine kayıt işlemleri de meslek lisesi müdürlüklerince yapılacak. Kayıt sırasında, okul müdürlükleri kendilerine başvuran öğrencilerin kimlik bilgilerini, diploma notlarını ve adres bilgilerini e-okul sisteminden sorgulayıp kontrol edecekler. Genel liselere aday kayıtlarında bölge ve ikametgah adresi esas alınacak. Genel liseye kayıt olmak isteyen adayın ikameti, öğrenci yerleştirme komisyonlarınca belirlenmiş olan okulun bölgesi sınırları içerisindeyse kaydı yapılacak. Meslek liselerine kayıtlarda bölge sınırlaması olmaksızın 10 adet okul tercihi yapılabilecek. Adaylar, hem genel liseye hem de meslek lisesine kayıt yaptıramayacak.

KAYIP

Gemlik Ticaret ve Anadolu Ticaret Meslek Lisesinden almış olduğum tastiknamemi kaybettim. Hükümsüzdür.
ŞENGÜL YILDIRIM

Dünya krizden ne zaman çıkacak?

2001 Nobel ekonomi ödülünün sahibi Amerikalı Joseph Stiglitz, dünyanın küresel mali krizden ancak 4 yılda çıkacağını, konjonktürdeki hafif düzelmenin bir "illüzyondan" ibaret olduğunu söyledi.

Fransız Challenges dergisinin perşembe günkü sayısında çıkacak mülakatında Stiglitz, "4 yıl içinde krizden yeni çıkmış olacağız" dedi.

Dünya ekonomisinin hala zayıf olduğu görüşünü dile getiren Stiglitz, şirketlerin kriz yüzünden varlıklarının erimesinin yavaşladığını, bunun da konjonktürde bir iyileşme illüzyonuna yol açtığını, ama krizin bitmediğini belirterek, "Aslında normal bir resesyona geri döndük" ifadesini kullandı.

ABD'nin eski başkanı Bill Clinton'ın danışmanlığını yapmış olan ekonomist, bazı ülkelerin (Japonya, Fransa, Almanya, vs) ekonomik büyüme ortamına geri dönüşlerinin resesyonun sonu anlamına geldiği fikrini reddetti ve "Bu yanlış. İnsanların çoğu, işsizlik oranı yüksekse, iş bulmak zorsa resesyon olduğunu sanıyor. Şirketler için, kapasitelerinde fazlalık varsa resesyon vardır" açıklamasında bulundu.

Lehman Brothers'ın iflasından bu yana Stiglitz, ekonomiyi sallandırmamaları için büyük bankaların ortadan kaldırılması gerektiğini ve bankaların şeffaflığının artırılmasını savunuyor. Stiglitz, kayıplarını ilan etmemek için bankaların muhasebe normlarını değiştirmelerine izin verildiği suçlamasında bulunuyor.

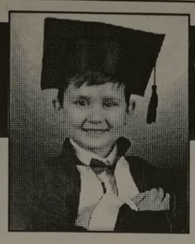

ÇİZİYORUM

Barış Güler'in kaleminden 10 YAŞ

KAYIP Gemlik Kaymakamlığından aldığım yeşil kartımı kaybettim. Hükümsüzdür.
SEMA PELİOĞLU

KAYIP Gemlik Nüfus Müdürlüğünden aldığımız nüfus cüzdanlarımızı kaybettik. Hükümsüzdür.
HALE UTKUGİL - Sami ARSLAN

KAYIP Gemlik Nüfus Müdürlüğünden aldığımız nüfus cüzdanımı kaybettim. Hükümsüzdür.
ÖMÜR UZUNKAYA

ELEMAN ARANIYOR

Matbaamızda yetiştirilmek üzere
ÇIRAK ARANIYOR

KÖRFEZ OFSET

İstiklal Caddesi Bora Sokak No : 3/B
(Akbank aralığı Stüdyo Prestij yanı
Tel : (0.224) 513 96 83 GEMLİK

NÖBETÇİ ECZANE

28 Ağustos 2009 Cuma
VEZİROĞLU ECZANESİ
Eşref Dinçer Mh. Irmak Sk.
No: 26 GEMLİK

'Gemlik Körfez' internette www.gemlikkorfezgazetesi.com

GEMLİK REHBERİ

GEREKLİ TELEFONLAR	
İtfaiye	110
Polis İmdat	155
Jandarma İmdat	156
Jandarma K.	513 10 55
Polis Karakolu	513 18 79
Gar. Kom.	513 12 06
KAYMAKAMLIK	
Kaymakamlık	513 10 51
C.Savcılığı	513 10 53
C.Savcı Yrd.	513 29 54
Emniyet Müd.	513 10 28
ULAŞIM	
METRO	513 12 12
Aydın Turizm	513 20 77
Süzer Turizm	512 10 72
Kanberoğlu-Esadaş	514 45 49
Anıtur	514 47 71
Kamil Koç	513 35 71
HASTANELER	
Devlet Hastanesi	517 34 00
Sahil Dev. Hast.	513 23 29
Mer.Sağ.Ocağı	513 10 68
Tomokay Tomografi	513 65 29
Uzmanlar Tıp Mrk.	513 60 40
TAKSİLER	
Körfez Taksi	513 18 21
Çınar Taksi	513 24 67
Güven Taksi	513 32 40
Gemlik Taksi	513 23 24
Manastır Taksi	517 33 94

RESMİ DAİRELER	
TEK Arıza	513 20 66
TEK İşletme	513 45 03
Statyum	514 00 95
Orm.Böl.Şef.	513 12 86
Milli Eğt. Md.	513 11 74
Halk Kütüphane	513 13 53
Askerlik Şb.	513 10 57
Karayolları	513 13 08
Liman Baş.	513 11 33
Mal Müd.	513 10 95
Nüfus Md.	513 37 42
Özel İd. Md.	513 15 07
Tapu Sicl. Müd.	513 14 14
Müftülük	513 13 64
Gümrük Md.	524 85 86
Tekel Md.	513 10 42
Ver. Dairesi Md.	513 10 92
İlçe Tarım Müd.	513 10 45
İlçe Seç. Md.	513 77 73
Halk Eğitim Müd.	513 18 46
BELEDİYE	
Santral	513 45 21 -23
Başkanlık	513 45 20
Zabıta	513 24 32
Otobüs İşlet.	513 45 21-122
BUSKİ	514 57 96
İtfaiye	513 23 25
Muhasebe Md.	513 45 21-182
Yazı İşl. Md.	513 45 21-111
Su Arıza	Yalnız 185

DENİZ OTOBÜSÜ	
Bursa	256 77 84
Mudanya	544 30 60
Yenikapı	(212) 516 12 12
Yalova	(226) 811 13 23
İDO İmam Aslan Dinlenme Tes.	513 23 94
VAPUR - FERİBOT	
Yalova	(226) 814 10 20
Topçular	(226) 363 43 19
Eskihisar	(262) 655 60 31
OTOBÜS	
Şehirlerarası	261 54 00
Otobüs Terminali	(18 Hat)
DAĞITICILAR	
GEMDAŞ	513 29 29
Aygaz	513 12 95
Habaş	513 16 37
Mogaz	513 75 58
Ergaz	513 88 43
İpragaz	513 22 59
Habaşgaz	513 45 46
Yeni Likitgaz	513 65 00
BP Gaz	514 59 81
Bütünler Likitgaz	513 80 00
Akçagaz	514 88 70
Totalgaz	514 17 00
Akcan Petrol	513 10 79
MAR-PET	513 30 33
Tuncay Otogaz	513 14 25
Beyza Petrol	513 01 03

Gemlik Körfez
GEMLİK'İN İLK GÜNLÜK SİYASİ GAZETESİ

YEREL SÜRELİ YAYIN
YIL : 37 SAYI : 3447
FİYATI : 50 Kr. (KDV Dahil)
Sahibi : Kadri GÜLER
Sorumlu Yazı İşleri Müdürü : Serap GÜLER
Haber Müdürü : Seyfettin ŞEKERSÖZ
İstiklal Cad. Bora Sok. No:3/B
Tel : 513 96 83 Fax : 513 35 95 GEMLİK
Yönetim ve Basım Yeri : KÖRFEZ OFSET
Matbaaclık-Yayıncılık-Reklamcılık Tesisi
İstiklal Cad. Bora Sok. No:3/B GEMLİK
(Dini bayram Günleri ve Pazar günleri yayınlanmaz)

GEMLİK SİNEMA GÜNLÜĞÜ

VENÜS SİNEMASI
BUZ DEVRİ 3
Türkçe Dublaj
12.00 - 14.00 -16.00
Rezervasyon
(Tel : 513 33 21)

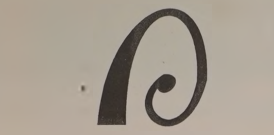

Farkı Bizimle Yaşayın...

Damak zevkinize hitap eden mutfağımızla, evinizdeki sıcaklığı aratmayacak mekanımızla size hizmet etmekten gurur duyuyoruz

Rezervasyon 514 77 33

Hamidiye Mah. İstiklal Cad. No : 12/A GEMLİK

www.pasarestoran.com - info@pasarestoran.com

GEDELEK KÖYÜ ALTINDA YENİ YERİMİZLE HİZMETİNİZDEYİZ....

1.MENÜ (15 TL)
1) İFTAR TABAĞI (Domates-Biber,Zeytin,Kaşar Peyniri,Beyaz Peynir,Tereyağ,Reçel,Hurma)
2) BALIK ÇORBA
3) KİREMİTTE ALABALIK
4) BÖREK
5) TURŞU
6) TATLI VEYA MEYVE
7) MEŞRUBAT
8) LİMİTSİZ ÇAY

2.MENÜ (15 TL)
1) İFTAR TABAĞI
2) ÇORBA
3) MANTARLI PİLİÇ KAVURMA
4) PİLAV
5) TURŞU
6) TATLI VEYA MEYVE
7) MEŞRUBAT
8) LİMİTSİZ ÇAY

3.MENÜ (15 TL)
1) İFTAR TABAĞI
2) ÇORBA
3) IZGARA KÖFTE
4) BULGUR PİLAVI
5) TURŞU
6) TATLI VEYA MEYVE
7) MEŞRUBAT
8) LİMİTSİZ ÇAY

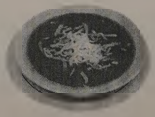

4.MENÜ (20 TL)
1) İFTAR TABAĞI
2) BALIK ÇORBA
3) YAYIN ŞİŞ
4) BÖREK
5) TURŞU
6) MEŞRUBAT
7) TATLI VEYA MEYVE
8) LİMİTSİZ ÇAY

REZERVASYONLARIN 1 GÜN ÖNCESİNDEN YAPILMASI RİCA OLUNUR. GÜNDÜZ ALAKART SERVİSİMİZ DEVAM ETMEKTEDİR.

45 YILLIK TECRÜBE

RAHMİ BABA

RESTAURANT

Gemlik Orhangazi Yolu üzeri Gedelek Köyü altı

Tel : 0 224 586 54 04

0 538 734 72 20

ÖZEL AYKENT İLKÖĞRETİM OKULU

"İyi bir gelecek Aykent ile başlar"

Özel Aykent İlköğretim Okulu ve Anasınıfı 2009-2010 dönemi kayıtları başladı

Gemlik-Orhangazi yolu 2.Km.
Umurbey Paşabahçeler Mevkii
Tel : 513 50 84 GEMLİK
www.aykentilkogretim.k12.tr

OKULUMUZUN YETİŞTİRDİĞİ ÖĞRENCİLER

Hoşgörülüdür, şeffaftır, olaylara profesyonellikle yaklaşır ve çözer, planlıdır, çalışmalarını planlar ve uygular, evrenseldir, çağa ayak uydurmasını bilir, yeniliklere açıktır, süreç odaklıdır, paylaşımcıdır. Her zaman ve her konuda özveri ile çalışır, vefakardır, dostlarını asla unutmaz, sürekli eğitim ilkesi ile hareket eder, kararlı ve tutarlıdır, kendi kararlarını verir ve uygular, özgüveni tamdır. Her yerde ve her ortamda kendini ispatlar, engel tanımaz, "BAŞARACAĞIM" der ve başarır...

Deneyimli kadromuz ve çağdaş eğitim anlayışıyla sizlere en yakın özel okuluz

4-5 YAŞ	4.300 TL
ANA SINIFI	4.500 TL
1. SINIF	5.500 TL
2. SINIF	6.600 TL
3. SINIF	6.600 TL
4. SINIF	6.600 TL
5. SINIF	6.600 TL
6. SINIF	6.600 TL
7. SINIF	6.600 TL
8. SINIF	6.600 TL

Ücretlerimize eğitim-öğretim, yemek, servis ve KDV dahildir.

Kuruluş:1973

Gemlik Körfez

GEMLİK'İN İLK GÜNLÜK SİYASİ GAZETESİ

29 Ağustos 2009 Cumartesi www.gemlikkorfezgazetesi.com info@gemlikkorfezgazetesi.com 50 Kr

ÖZTÜRK

HALI YIKAMA FABRİKASI

"Halı Yıkamak bir Sanattır"

Halılarınız evinizden alınıp özenle yıkandıktan sonra en kısa süre içinde tekrar evinize teslim edilir.

Servisimiz Ücretsizdir.

Dr. Ziya Kaya Mh. Alp Sk. (Emniyet Müdürlüğü arkası)

Alo: 514 57 37

30 Ağustos Zafer Bayramı'nın 87. yıldönümü yarın tüm yurtta törenlerle kutlanacak

Büyük zaferi kutluyoruz

30 Ağustos Zafer Bayramı'nın 87. yıldönümü yarın bütün yurtta ve dış temsilciliklerimizde coşkulu törenlerle kutlanacak. İlçemizdeki törenler, saat 09.30'da Ata türk Anıtı'na çelenklerin sunulmasıyla başlayacak. Gar nizon Komutanlığı saat 10.oo-10.30 arasında tebrikleri kabul edecek. İskele Meydanı'ndaki törenler ise saat 11.oo'de başlayacak. Kaymakam, Garnizon Komu tanı ve Belediye Başkanı, askeri birliklerin, okulların, resmi ve özel kuruluşlar ile halkın bayramını kutlayacak. Say gı duruşu ve İstiklal Marşı'nın okunmasının ardından günün anlam ve önemini belirten konuşmalar yapılacak. Törenler, Zafer Günü Yelken Kupası ödül töreni, kö pekli timlerin gösterileri ve geçit töreni ile sona erecek.

Derenin deniz çıkışı temizleniyor

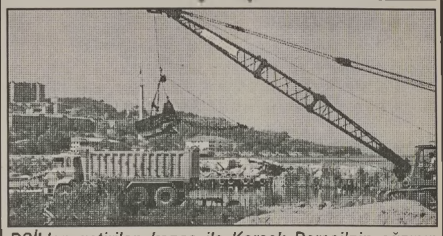

DSİ'den getirilen kepçe ile Karsak Deresi'nin ağzının batak kısmı alınarak, Gemlik Belediyesi'ne ait damperli kamyonlarla Cihatlı Köyü alt kısmında bulunan çukur alanlara dolgu malzemesi olarak dökülüyor. *Sayfa 2'de*

29 AĞUSTOS 2009 CUMARTESİ					
İMSAK	GÜNEŞ	ÖĞLE	İKİNDİ	AKŞAM	YATSI
04.34	06.21	13.16	16.58	19.50	21.22

Güne Bakış

30 Ağustos Zaferi

Kadri GÜLER
kadri_guler@hotmail.com

30 Ağustos Zafer Bayramının 87. yıldönümü yarın kutlanıyor.

Birinci Dünya Savaşı'nın sonuçları, Osmanlı İmparatorluğu için yıkım oldu.

Batılı emperyalistler, Ortadoğu'daki petrol kaynaklarını ele geçirmek için, Osmanlı'yı tarih sahnesinden silmek için bir fırsat yakaladılar.

Önce Osmanlı denetimindeki Musul, Kerkük petrol havzalarını güvence altına aldılar, daha sonra Anadolu'yu kendi aralarında paylaştılar.

600 yıllık Osmanlı'nın ordusu dağılmış, ana yurdu işgal edilmişti.

Ülkenin yeraltı ve yerüstündeki kaynakları da emperyalistlerce paylaşılmıştı.

Bu yetmezmiş gibi, tarih boyunca Anadolu'da hak iddia eden, Yunan ılıarın Anadolu'ya asker çıkarmalarını destekledi.

Hanedan tüm bu oluşumlara seyirci kaldı.

İşgal altındaki payidatta, koltuğunu korumaya çalışan Vahdettin'in, emperyalistlerin isteklerini yerine getirmekten başka bir şey yapacak güçü yoktu.

İşte bu ahval ve şerait içinde Mustafa Kemal ve birkaç arkadaşı, İstanbul'dan Samsun'a giderek Anadolu'da kurtuluş meşalesini yaktılar.

Amasya, Sivas ve Erzurum Kongrelerinin ardından 23 Nisan 1920 de TBMM Ankara'da toplandı.

Artık, Anadolu'da yeni bir devlet kurulmuştu.

Önce düşman yurttan atılacaktı.

Başlayan büyük kurtuluş mücadelesi, 30 Ağustos 1922'de kazanılan Meydan Savaşı ile son buldu.

Yunan İzmir'den denize döküldü.

Ve Türkiye Cumhuriyeti'ne giden yol böylece açıldı.

Bu toprakları bize kanları ve canlarıyla bırakanları şükranla anıyoruz.

Bu topraklar için oynanan oyunları dikkatle izliyoruz.

Goodyear
DuraGrip
Kilometrelerce... Güvenle...

GOODYEAR

Birlikte güvenle

Küçük Sanayi Sitesi B/Blok No:13-14 - GEMLİK
Tel: 0.224 524 74 01

Buluşma

Gürhan ÇETİNKAYA

GDO....

Başlığa bakıp da Gemlik Deniz Otobüsleri sanmayın sakın..
Başka bir şey benim değindiğim..
Hamaset ..
Siyaset..
Geri kalmış ya da gelişmemiş olan ülkelerde birlikte anılan ve yana yana duran kavramlar..
Bilgi düzeyi gelişmemiş siyasetçinin sıklıkla başvurduğu söylemdir hamaset..
Çünkü..
Yurttaşla arasında kuracağı iletişimin kolay yoludur..
"Vatan millet Sakarya"
Bilmez ki daha başka yöntem ya da söylem..
Dilinin döndüğü aklının erdiği o kadardır..
Ve bunlardan bizde çoktur..
Onun için de...
Günler geçer..
Aylar geçer..
Yıllar geçer..
Asırlar geçer..
Bir fersah bile ilerleyemeyiz.
Eğitimde de..
Dış politikada da..
Sağlıkta da..
Sosyal güvenlikte de.
Ekonomide de..
Sığ ve yetersiz uygulamalar topluma değil bir avuç yandaşa hizmet eder..
Eğitilmeyen..
Sağlıksız..
Sosyal güvenceden yoksun olan birey ya da toplum "dümen suyundan" sapmaz..
Düşünmez..
Sorgulamaz..
Hesap sormaz..
Bilinçli olarak eğitimsizleştirilen ve hasta edilen toplumlarda "ilerleme sağlanmaz ..
Oysa...
Gelişmişliğin temel taşlarında..
Sormak vardır..
Sorgulamak vardır..
Bilgi vardır..
Fikir vardır..
Bunlar yoksa..
Ve kararlılıkla ve ısrarla topluma yansıtılmıyorsa
Kandırılmaca vardır.
Uyuşturulma vardır..
İtme vardır.
Kakma vardır..
Dün sahilde gözüme kocaman bir mısır koçanı çarptı..
Dikkatle bakınca üzerinde GDO yazısını gördüm..
GDO doğal yapısı değişime uğratılmış gıda ürünü anlamına geliyor..,
Öyle anlaşılıyor ki..
Bizlerde GDO olduk..
Yoksa..
Yedi düvele dikilmiş..
Aydınlanma devrimlerini gerçekleştirmiş..
Yokluğa ve yoksulluğa karşın bağımsızlık savaşını kazanmış Türk Toplumu "hamaset" e teslim olur mu?
Bu duygu ve düşüncelerle "Zafer Bayramı"nız kutlu olsun..

Gemlik Körfez
ABONE OLDUNUZ MU?
ABONE OLUN OKUYUN OKUTUN

Derenin deniz çıkışı temizleniyor

Seyfettin ŞEKERSÖZ

Bir türlü projelendirilerek ıslah edilemeyen Karsak Deresi'nin denize çıkışının bulunduğu yer temizlenmeye başladı.
DSİ'den getirilen kepçe ile dere ağzının batak kısmı alınarak, Gemlik Belediyesi'ne ait damperli kamyonlarla Cihatlı Köyü alt kısmında bulunan çukur alanlara dolgu malzemesi olarak dökülüyor.
Derenin ağzının bataklaşması ve akan suyun denize gidememesi sonucu aşırı derecede pis kokuların yayıldığı çevrede sürekli şikayet ve tepkiler alınıyordu.
Bir çok vatandaşın geçici çözüm olarak gördükleri dere ağzı temizleme çalışmasının yeterli olamayacağı savunuluyor.
Karsak Deresi'nin ilçe girişindeki kolunun daha önce sanayi tarafından bırakılar atıklarla batak haline dönüşmesi sonucu temizleme çalışmaları yeterli olamıyor.

Karsak Deresi'nin ağzı DSI, Belediye işbirliği ile temizleniyor

MHP, Zafer Bayramı'nı kutladı

Milliyetçi Hareket Partisi İkinci Başkanı Ercihan Yavuz, gazetemize yaptığı yazılı açıklamada, *"30 Ağustos 1922 tarihinde Mustafa Kemal Atatürk ve silah arkadaşlarının Türk Milletine reva görünen esareti reddederek, tarihimizin şanlı zaferlerine yenilerini eklemiş ve Türk Milleti'nin gücünü sınamaya çalışanlanlara ders vermiştir."* dedi.
Yavuz, yazılı açıklamasını şöyle sürdürdü.
"Tarihi zaferimizin yıldönümünde tartışmaya açılan vatan toprağımızın ve milli birliğimizin olmadığını herkesin çok iyi bir şekilde anlaması gerekmektedir. Milli sınırlarımızın üzerine yeni senaryolar yazmaya başlanan içinde bulunduğumuz dönemde bizlere rehber olacak duygular Büyük Taarruzun zafer ruhunda saklıdır."
Ercihan Yavuz, açıklamasının son bölümünü şöyle bitirdi:
"Milliyetçi Hareket Partisi İlçe Başkanlığı olarak kutsal vatanımızın varlığı ve bağımsızlığının dünyaya kabul ettirildiği bu anlamlı zaferin yıldönümünde başta Mustafa Kemal Atatürk ve silah arkadaşlarını, büyük Türk milleti için canını seve seve feda eden aziz şehitlerimizi ve gazilerimizi şükranla anıyoruz."

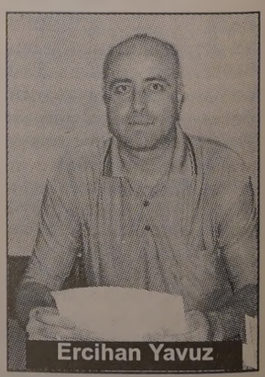

Ercihan Yavuz

Cezaevine cep telefonu sokarken yakalandı

Bursa H Tipi Kapalı Ceza İnfaz Kurumu'na cep telefonu ve sim kart sokmaya çalışan bir kadın, polis tarafından gözaltına alındı. Alınan bilgiye göre Balat Mahallesi'ndeki Bursa H Tipi Kapalı Cezaevi'ne bir yakını ziyarete gelen Ramize P.'nin (32), yapılan üst aramasında 1 adet cep telefonu ve sim kart çıktı. Ramize P. gözaltına alınırken, olayla ilgili soruşturma sürüyor. Ramize P. hakkında 'İnfaz kurumuna yasak eşya sokma' suçundan işlem yapılacağı öğrenildi.

Bursa'da patlayıcı madde operasyonu

Bursa'nın Harmancık ilçesinde otomobilden atılan bir poşeti inceleyen jandarma ekipleri 3 dinamit ile 4 fünye ele geçirdi. Olayla ilgili 2 kişi gözaltına alındı. Edinilen bilgiye göre, Harmancık ilçesi Okçular Köyü'nde bir otomobilden atılan poşeti kontrol eden jandarma ekipleri 500 gram ağırlığında 3 dinamit lokumu, 4 elektrikli fünye ele geçirildi. Olayla ilgili A.C. ve İ.D. simli zanlılar gözaltına alındı. Jandarma atılan dinamitlerle ilgili soruşturmasını sürdürüyor

15 yıl sonra Bursa'da yakalandı

Muş'ta 15 yıl önce koyun otlatma meselesi yüzünden 11 kişinin öldüğü katliamın 36 yıl hapis cezası verilen 2 sanığı, Bursa'da gözaltına alındı. Edinilen bilgiye göre Muş'un Sürügüden köyünde 15 yıl önce koyun otlatma meselesi yüzünden Ş. ve A. aşiretleri arasında başlayan kavgada 11 kişi hayatını kaybetmiş ve dönemin OHAL Valisi Ünal Erkan'ın araya girmesiyle 2 aşiret barıştırılmıştı. Kanlı kavganın ardından çok sayıda kişi hakkında Elazığ Ağır Ceza Mahkemesi'nde dava açıldı. Geçtiğimiz kasım ayında sanıklar hakkında, "kan gütmek şaikiyle faili gayri muayyen şekilde adam öldürme ve birden fazla adam öldürme" suçlarından 7 kez ağırlaştırılmış müebbet kararı çıkmıştı. Ancak mahkeme heyeti, bu cezayı 36 yıl ağır hapis cezasına çevirmişti. Bursa Emniyet Müdürlüğü İnfaz Bürosu dedek tifleri, kan davası sebebiyle köyünü terk etmek zorunda kalan tutuksuz sanıklar İzzet T. (54) ve Hayrullah T. (48) kardeşleri önceki akşam merkez Yıldırım ilçesi Ulus Mahallesi'ndeki evlerinde gözaltına aldı. Zanlılar hakkında 36 yıl hapis cezası bulunduğu öğrenildi.

Esnafı rahatsız eden tinerci gençler yakalandı

Bursa'da, bir süre önce boşaltılan gazete binasını mesken tutan tinerci gençlere polis operasyon düzenledi. Polis, uzun süredir çevre esnafını da rahatsız eden gençleri uyudukları bir sırada buldu. Gözaltına alınan gençler polis merkezine götürüldü. Bursa Emniyet Müdürlüğü ekipleri, muhtemel tinerci vakaları için uygulamalarını artırdı. Merkez Osmangazi ilçesi Osmangazi Metro İstasyonu yanında bulunan ve bir süre önce yer değiştiren yerel bir gazetenin boş binasının kilitli kapılarını kırıp, binayı mekan haline getiren tinerciler, çevredeki esnafı da rahatsız etmesi üzerine duruma polis el koydu. Osmangazi İlçe Emniyet Müdürlüğü ve Asayiş Müdürlüğü Çocuk Şube Müdürlüğü ekipleri, tinercilerin mesken tuttuğu 3 katlı binada uyuyan 6 tinerciyi uyandırıp yakaladı. Polisi karşısında görünce ne olduğunu anlamayan tinercilerin bir kısmının yaralı olduğu, bazılarının yürümekte güçlük çektikleri gözlendi. 1'i yaşı küçük 6 tinerci kimlik tespiti için polis merkezine götürüldü. Yaşı küçük bir tinercinin Muammer Sencer Polis Merkezi mıntıkasında karıştığı bir olaydan arandığı da ortaya çıktı. Polis merkezine teslim edilen zanlı, yaşının küçük olması sebebiyle serbest bırakılarak Yıldırım ilçesindeki bir sosyal yaşam merkezine yerleştirildi. Diğer 5 zanlıya ise çevreyi rahatsız ettikleri gerekçesiyle Kabahatler Kanunu kapsamında ceza-i işlem uygulandı. Polisin sık sık tinercileri topladığını, ancak her seferinde tinercilerin geri geldiğini belirten esnaf, devletin kalacak yerleri olmadığı için sokakta kalan bu kişilere 18 yaş üstü olsa bile barınacak bir yer oluşturmasının şart olduğunu söyledi.

Gemlik Körfez
ABONE OLDUNUZ MU?
ABONE OLUN OKUYUN OKUTUN

Yazı YORUM

Diş Hekimi
Özcan VURAL
ozcanvural1933@hotmail.com
www.milliyet/blog/özcan vural

Nabucco ne ?..

Nabucco boru hattı projesi için imzalar atıldı.

Ümit edilir ki, imzalar kâğıt üzerinde kal maz, proje gerçekleşir.

Ama önünde birçok engeller var, İş aslında zor. Daha başında İmza törenin de bu gazı verecek ülkeler (Azeriler- Türkmenis tan) yok.

Niye yoklar ?.. Gazı onlar verecek, törende yoklar ?...

Bu proje, ABD ve AB'nin, Türkiye'ye iyilik yapmak için değil, Rusya'ya karşı geliştir dikleri, destekledikleri bir projedir.

Bu projenin bizim Rusya'yla zaten iyi olmayan ilişkilerimizi daha da kötü duruma getirmesi tehlikesi olduğu unutulmamalıdır.

Rusya öncelikle bizim hemen yanımızdaki çok büyük bir pazardır.

Rusya'ya enerji konusunda göbekten bağlıyız.

Ama bizim Rusya'yla ciddi sorunlarımız var. Bunları iyileştirmek için Rusya'yla iyi geçinmeye mecburuz.

Rusya'dan "dolaylı olarak" beklentileri miz var.

Rusya'nın Avrupa'ya gazı ulaştıracak boru hatlarının Türkiye'den geçmesine izin vermesini istiyoruz.

Rus petrolünü Karadeniz limanlarından Ege ve Akdeniz'e akıtacak petrol boru hatlarını Türkiye'den geçirmesini bekliyoruz.

Petrol ve gaz boru hatları Türkiye topraklarından geçerse, Türkiye'nin küresel enerji pazarında, kazançlı oluruz, ayrıca adının ve sözünün geçeceğini umuyoruz.

Bu konularda bence Türkiye'nin "muhatabı" ABD ve AB değil, Rusyadır..

Geliniz görünüz ki araya Amerika giriyor. Her yere giriyor..

ABD, sadece Ortadoğu petrollerini kont rol etmekle yetinmiyor, Rusya'nın gücünü de kontrol altına almaya, gücünü azaltmaya, Karadeniz Bölgesi'ndeki enerji tekelini kırmaya çalışıyor.

Amerika yönetimi, Rusya'da ve Rusya tarafından kontrol edilen eski SSCB ülke lerinde çıkarılan gaz ile petrolün, dünyaya Rusya tarafından doğrudan ulaştırılmasını önlemek istiyor.

ABD yönetimi, Türkiye'yi kullanabileceği varsayımıyla Rusya çevresindeki ülkelerin gaz ve petrolünü dünya piyasalarına taşı yacak boru hatlarını Türkiye dışında kaydır ma çabasında.

Aslında Türkiye daha elverişli ama,

Geliniz görünüz ki Rusya, Türkiye'nin ABD kontrolüne girdiğini gördüğü için, bo ru hatlarını Türkiye üzerinden geçirecek yerde ABD etkisi dışındaki ülkelere yöneliyor.

Rusya Türkiye'ye güvenemiyor...

Amerika'nın ve Avrupa Birliği'nin deste ğiyle, 7 milyarlık boru hattı projesinde baş oyuncu olmaya soyunduk ama bu iş kolay değil..

Rusya ise alternatif olarak İtalyanlarla ortak Güney Akım projesini hazırladı.

10 milyar dolarlık harcamayla 30 milyar metreküp Rus gazının önce Karadeniz'in altından, sonra da karadan Avrupa'ya ulaştırılması gündemde.

İşte bu karışık ortamda, gerçekleşebileceği ümidiyle, gösterişli törenle Nabucco projesine imzalar atıldı.

Boşa da atılmış olabilir..

Atalarımız der ki,

"Dimyat'a pirince giderken evdeki bulgurdan olmamaya dikkat etmek gerekir!"

Gemlik Körfez
GEMLİK'İN İLÇE-GÖLYON SİYASİ GAZETESİ

"GDO'ya Hayır" imza kampanyası başlatıldı

Seyfettin ŞEKERSÖZ

Yaşamımızın her saf hasında tükettiğimiz mısır, soya, pirinç, patates ve kanola gibi pek çok bitkinin genetik yapısının de ğiştirilmesi sonucu bütün dünyada baş latılan tepkiler sürer ken dün İskele Mey danı'nda imza kampanyası başlatıldı. Biyoteknolojik yöntemlerle kenti türü dışındaki bir türden gen aktarılarak belirli özellikleri değişti rilen bitki-hayvan ya da mikroorganizmalara "Transgenik" ya da "Genetiği de ğiştirilmiş organizma" denilmekte ve bu ürünler kısaca GDO olarak adlandırılmaktadır. Bu kapsamda, örneğin domuza ait gen domatese, bakteri veya virüse ait gende bir bitkiye aktarılabil mektedir. Dün başlatılan imza kampanyasına vatandaşlar, büyük ilgi gösterirken yediği miz her gıda ürününde bulunması ise gelecekte insanlığın nasıl bir tehlike de bulunduğunu gösteriyor.

Genetiği değiştiril miş mısırın kullanıl dığından şüphe edilen gıdalar arasında; Bebek mamaları, hazır çorbalar, Mısır dan elde edilen ni şasta bazlı tatlandırıcılar ve bunların kullanıldığı gazlı ve kolalı içecekler, meyve suları, pasta, baklava, çikolata, çiklet, bisküvi gibi ürünler, mısır gliko zu içeren hazır gıda lar, mısır yağı, bü yükbaş, küçükbaş ve kanatlı hayvan yemleri bulunuyor.

Genetiği değiştiril miş soyanın kullanıl dığından şüphe edilen gıdalar ara sında ise; Sucuk, salam, sosis, köfte ve pizza, hamburger, mantı gibi etin kullanıldığı hazır gıdalar, hazır çorbalar, et suyu tabletleri, soya kıyması, soya yağı, soya unu, soya sütü ve süt tozu, çe şitli unlu mamuller bisküviler, pasta cılık ürünleri, soya lesitini içeren hazır gıdalar, büyükbaş, küçükbaş ve kanatlı hayvan yemleri bulunuyor.

İmza kampanyasına katılan vatandaşları bilgilendirmek amacıyla dağıtılan broşürlerde; ABD'nde tüketicilerin büyük çoğunluğunun muhalefetine rağmen tarımsal biyoteknoloji şirketleri ile organik bağ içinde olan yetkili devlet kurumlarının GDO'lu ürünlerin etiketlenmesini gerekli görmedikleri, bir çok Avrupa ülkesinde ise GDO'ların tamamen yasaklandığı ve bu ürünlerin etiketlenmesinin zorunlu olduğu belirtiliyor.

Öymen'den açıklama

CHP Genel Başkan Yardımcısı Onur Öymen yaptığı yazılı basın açıklamasında: *"AKP'nin, ABD 'nin yönlendirmesi ve baskısıyla hareket ettiği saklanamayacak bir biçim de ortaya çıkmıştır"* dedi. Öymen açıklamasında aşağıdaki görüşleri dile getirdi: *"Türkiye'nin Kürt açılımı konusunda 2007 ve 2009 yıllarında yazdığı raporlarla bir yol haritası hazırlama girişiminde bulunan ve bunun için Norveç hükümetinden destek alan American Atlantic Council araştırmacısı David Phillips, daha önce de Amerikan hükümetinin desteğiyle ve Türk ve Ermeni katılımcıların iştirakiyle oluşturulan Türk-Ermeni Uzlaştırma Komisyonunun da başkanlığını yapmıştı. Bu komisyonun çalışmalarından rahatsızlık duyan Türk üyelerden üçü 2003 yılının haziran ayında istifa etmiş, geri kalan üyelerin katılımıyla hazırlanan yol haritası Türk ve Ermeni hükümetlerine verilmişti. Ancak, bu yol haritasının içeriği kamuoyuna açıklanmamıştı. Bazı Ermeni kaynaklar, hükümetlere sunulan bu yol haritasında Türkiye'nin Ermenistan sınırını ön koşulsuz olarak açmasını tavsiye ettiğini bildirmektedirler. Aynı kaynaklar bu komisyonun görevlendirdiği, Amerika'da yerleşik bir insan hakları kuruluşunun 1915 yılında Türkiye'nin Ermenilere soykırım yaptığı yolunda görüş bildiğini de iddia etmektedirler. Komisyonun taraflara sunduğu yol haritasının içeriği bilinmemekle birlikte Başkan Obama'nın TBMM'de yaptığı konuşmada herhangi bir ön koşuldan bahsetmeksizin Türkiye'nin Ermenistan sınırını açmasını ve Ermenistan la ilişkilerini normalleştirmesini önerdiği hatırlanmaktadır. Obama nın bu konuşmasından sonra bazı AKP milletvekilleri ile iktidar yanlısı basın, sınırın ön koşulsuz olarak açılması konusunda beyanatta bulunmuşlar ancak daha sonra Azerbaycan Cumhurbaşkanı Aliyev'in kuvvetli tepkisi üzerine Sayın Başbakan Azerbaycan'ı ziyaret ederek, Yukarı Karabağ sorunu çözülmeden sınırın açılamayacağını bildirmişti. Buna rağmen son zamanlarda Türkiye'nin Ermeni sınırını açması doğrultusunda bazı yabancı çevrelerin hükümet üzerine baskılarını yoğunlaştırdıkları görülmektedir."*

Vicdanca

Vicdan Kayır TOPAKTAŞ

Gemlik parmağınızın ucunda!

'Gemlik'e doğru denizi göreceksin sakın şaşırma!..'O. Veli Kanık...

Zeytini ile tanındı. Körfez olarak bilindi. Balıkların dans ettiği, karaya vurduğu balığı ile de damaklarda iz bıraktı.. Ve İstanbul basınında 'cinayet haberleri' ile sık sık gündeme geldi. Göçün en derin izlerini alan belde ve Körfez.. Tarihi yapıları ise ' gizlenmiş sokaklarda saklı' gibi duruyor!..

Tabi ki Gemlik'ten söz ediyoruz..

Çocukluğumun, gençliğimin şirin deniz kasabası... Kurşunlu 'köyümü' şimdilerde koltuğunun altına alan Gemlik'in hikayeleri çoktur ben-denizde..

Gemlik'e Pazar-bayram alışverişi yapan Kurşunluluyum.

Dağ köyünde doğup, deniz köyünde büyüyen çocukluğuma dair anılar çoktur..

Bilirim, dağ ve deniz köyleri arasındaki 'sınıf farkını' da.

Bugün 50-60 yaş grubunda olanların çoğu Gemlik de doğmuştur..

Kurşunlulu anne adaylarının sancıları tutması ile balıkçı kayıkları 'poyraz'a kafa tutarak bin bir çile ile Gemlik'in hastanelerine yetişmek ve nice doğan bebekler... ..

Kurşunlumun deniz öyküsünü köyün ilk okumuşu Salih Kayır, Tahsin Reis, ilk öğretmenleri Leyla ve Fehmi Tuna'dan dinleyiniz..

Zira Kurşunlu köyünün 'elektriksiz günlerden' tutunda ulaşım için bir tek Gemlik'e balıkçı kayıklarıyla gidildiği yılların hikayelerinde büyüdüm. Gemlik Kurşunlu'nun şehriydi..

Ve şimdi o ŞEHRE KAVUŞTU..

Bursa'ya günde bir kez sabah ezanı ile hareket eden köyümün tek şoförü Nuri ağabeyinin kapılarının tellerle kapandığı o meşhur cam göbeği yeşil-beyaz renklerde antik minibüsü vardı..

Kurşunlu ve Gemlik dendiğinde benim hafızamda çok güzel anılarım olduğu için sayfalarım anlatmaya yetmez.

Rumevi'mizin balkonundan denize doğru harflerimi dizerken canlanıverdi o anılar..

Gemlik Belediyesi'nin anonslarını duyuyorum..

'Sineklere karşı mücadele yapılacak..'

Zira Kenti Gemlik olan Kurşunlumun artık ev sahibi Gemlik belediyesi oldu.

Ve ben bu durumdan son derce hoşnudum sevgili Gemlikliler, Kurşunlular, deniz sevdalı tüm yürekler..

Üç dönem 'başbakan' gibi 'beldeyi' çapariye atıp çıkartmayan geçmiş dönem Belediye Başkanı'nın bol borçlu kasasından kalan ise üzüntüdür. Köyümün sahil boyunda denize girilecek bir tek çakıl taşlı alanı bile kalmamıştır, fazla söze hacet yoktur. Sahil dolgu ile doldurularak inşa edilen yürüyüş yolu çakıllarımızı, denizimin kıyısını, o doğal halini yok etmiştir.. Ben şanslıyım zira köy tarafında yaşarım, kayalıklarımda güneşin batışını seyreder, çakıllarda güneşlenir, denize girerim..

Sözüm Gemlik Belediye Başkanı Fatih Mehmet Güler'e dir.. Güler'i hiç tanımam. Bildiğim iki dönem Umurbey'de belediye başkanlığı yaptığı ve aynı beldede 'koltuksever' olarak kalmamasıl..

Köylüm diyor ki, 'Git de gör; Belediyeyi Başkanın kapısı hep açık. Hatta Başkan yardımcısının odasına bol pencereler açılmış...' Ne güzel işte..

Şeffaf yönetim budur..

Ve telefon ediyorsunuz, Belediye Başkanı Güler'in telefonu da hep açık..

Gerçekten de açık. Yakınlarım telefon etti, 'sineklerden dert yandı'. Ve geri dönüşüm projesi başlamış köyüm de..

Kurşunlu Çöp belediye olarak ün salmak üzereyken, Belediye Başkanı Güler'in kampanyası ile geri dönüşümden elde edilecek gelirle okulun eksiklikleri tamamlanacak..

Valla helal olsun Gemlik'imin Belediye Başkanı Güler'e..

Üstelik Güler'in işi çok zor çook...

Gemlik gibi çok sorunlu bir kentin başkanı o..

Kurşunlu'nun borçlarla dolu bütçesi ile de uğraşmak durumunda.

Kurşunlu köyü (ben köy diyorum, mahalle olsa da) Marmara bölgesinin en uzun sahil şeridine sahip.. 7 kilometre.. Eğer ki, gönülle, yürekle çalışırsan, kilometreler kısalır..

Kurşunlu'ya doğru yol alırken hiç şaşırmayın, Gemlik'in kollarının sıcaklığını bulursanız ..

'Belediyeniz parmağınızın ucunda..' diyor Başkan Güler, daha ne?

AK Parti Bursa İl Başkanı Nagip Vardar, parti ayrımı yapılmayacağını açıkladı

"Farklı belediyelere ayrım yapılmayacak"

AK Parti Bursa İl Başkanı Nagip Vardar, 29 Mart seçimlerinde tercihini AK Parti'den yana kullanmayan Nilüfer, Gemlik, İznik ve Orhangazi gibi ilçelerin de yatırım anlamında tam hizmet alacağını söyledi. Başkan Vardar, yaptığı açıklamada, Bursa'da hizmet ve yatırımların taksimi anlamında partili ayrımının yapılmayacağını açıkladı. AK Parti olarak kimseyi dışlamadıklarını, ayrım yapmadan Bursa'nın her bölgesinin hak ettikleri oranda hizmet ve yatırım almasını sağlayacaklarını belirten

Vardar, bunda kararlı olduklarını hatırlatarak, *"Seçimler sırasında insanlarımız serbest bir şekilde iradelerini beyan etmişlerdir. 'Reylerini bizden yana kullanmadılar' diye, o bölgelerde yaşayan insanlarımızın hizmetlerden mahrum kalmaması lazım. Bunun doğru olduğuna inanıyoruz. 'Bize oy veren ya da vermeyen' diye bir ayrım yapmak istemiyoruz. Bize oy vermeyen ve büyükşehir sınırları içerisinde yer alan Nilüfer ve Gemlik gibi belediyeler, bundan sonra herhangi bir değişiklik olmadan büyükşehir hizmetlerini artarak alacaklar. Büyükşehir sınırları dışında kalan İznik ve Orhangazi gibi ilçeler de İl Genel Meclisi kanalıyla hükümetin kendilerine ayırdığı kaynaklar çerçevesinde hizmetlerini kesintisiz alacaklar. Yatırımlar artarak devam edecek. İşleyişte herhangi bir aksaklık olmayacak. İl Başkanı olarak bunun garantisini veriyorum."* dedi.

Şehir tiyatrosu rekora koşuyor

Bursa Büyükşehir Belediyesi Şehir Tiyatrosu, 'Her yer tiyatro, her yerde tiyatro' projesi kapsamında tiyatroyu kentin her köşesinden insanla buluşturuyor. 'Leyla ile Mecnun' oyunu ile vatandaşları kahkahaya doyuran Şehir Tiyatrosu, yaz boyunca 10 bin kişi tarafından izlendi. Şehir Tiyatrosu, tiyatroyu şehrin her köşesine taşıyan yaz turnelerinin ardından Temaşa-i Ramazan etkinlikleri kapsamında Akpınar'da Bursalılarla buluştu. 'Leyla İle Mecnun' adlı

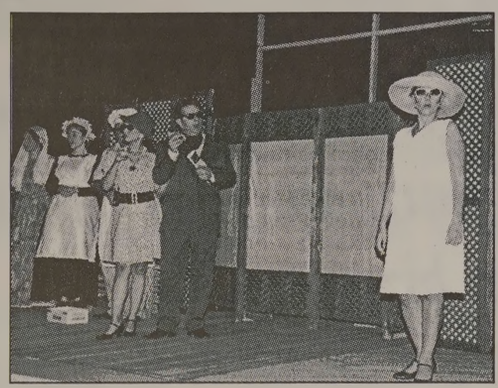

unutulmaz aşk hikayesini modern bir bakış açısıyla eski Türk filmleri tadında sahneleyen sanatçılar, amfi tiyatroyu dolduran mahalle sakinlerini kahkahaya boğdu. E. Ertan Akman'ın sahneye uyarladığı oyunda E. Ertan Akman, Altuğ Görgü, Murat Liman, Günay Y. Güney, Bülent Uçar, M. Eren Topçak, Uğur Serener, Kazım Güçlü, Müge Açık düşünenler, Nihal Türksever, Nilgün Türksever Görgü, Ebru Ergüç, Didem Hun Liman ve Esra Yaşar rol aldı. Oyunu büyük bir dikkatle ve keyifle izleyen vatandaşlar, sanatçıları alkış yağmuruna tuttu. Tiyatroyu halkın ayağına götüren ve yaz sezonunda 10 bin kişiye ulaşan Şehir Tiyatrosu, 7'den 70'e herkesin bildiği aşk hikayesi 'Leyla ile Mecnun' ile rekora imza atacağının işaretini veriyor.

Bursa'da binaların yüzde 23'ü sigortasız

Birinci derece deprem bölgesindeki Bursa'da, konutların sadece yüzde 23'ünün sigortalı olduğu belirtildi. Doğal Afet Sigortaları Kurumu'nun (DASK) verilerine göre, Kuzey Anadolu Fay Hattı'nda yer alan Bursa, deprem sigortası konusunda İstanbul'un bile gerisinde görünüyor. Bursa'da, 512 bin 158 kayıtlı konutun sadece 117 bin 654'ü DASK güvencesi altına girmiş. Bu rakam, kentteki kayıtlı binaların yüzde 23'ünü oluşturuyor. İstanbul'da ise bu oran yüzde 33.6 seviyesinde. İnşaat Mühendisleri Odası (İMO) Yönetim Kurulu Başkanı Necati Şahin, DASK uygulamasının vatandaşın inisiyatifine bırakılmasının yanlış olduğunu savundu. Vatandaşın henüz bu bilinç düzeyine ulaşmadığını iddia eden Şahin, evle ilgili bir işlem olduğunda, alım - satım gibi bir durum sırasında DASK'ın gündeme geldiğini, onun dışında hiç kimsenin evini sigortalatmayı düşünmediğini ifade etti. Şahin şöyle konuştu: "Bunun kanunla düzenlenerek yapılması gerekiyor. Devlet desteği ile yapılması gerekiyor. Vatandaşın inisiyatifinde bulunmaması lazım. Ayrıca primlerinin devlet tarafından ödenmesi gerekiyor. Çünkü afet bölgesi durumumda zaten bütün zarar devletten çıkıyor. Bunu kalmadan devlet bu parayı ödemeli."

Serbest Kürsü

Berkay KARABULUT

Acele Edin, Yıkın Gitsin

İstanbul Eyüp Belediyesi'nin ağabeyi Büyükşehir Belediyesi ile birlikte; çağdışı, hukuka yıkım kararını takip ediyoruz bir süredir tv ve gazetelerde.

Her yıl 450 öğrencinin ileri derece de eğitim gördüğü, Türkiye'nin seçkin okullarından Zeynep Mutlu Vakfı Kemer Okulları, 3 saat içerisinde yerle bir edildi. Cumhuriyet tarihinde, çeşitli seferlerde eğitime müdahale edilmiş veya edilmeye çalışılmıştı. Geçtiğimiz yıllarda Ankara Büyükşehir Belediyesi de hatırlanacağı üzere, ODTÜ' yü yıkma girişiminde bulunmak istemişti.

Yıkımı enteresan kılan, muhtarlık kaşesiyle 21 Ağustos günü yapılan yıkım tebligatında 23 Ağustos saat 6'ya kadar yıkıma hazır hale getirilmesi istenen okulun, dün saat 5 sıralarında yıkımına başlanması.

Dava zilyetlik (kullanım hakkı) davası olunca işin rengi de değişiyor. Belediye, kendi parsellerine, kurulduğunu iddia ettiği binaları yıkmak istiyor. Oysa elinde ki belgeler ile konuşan vakıf müdürü, Eyüp Kaymakamlığı'nın okula bazı parsellerde zilyetlik hakkını zaten verdiğini, kalan davaların ise sürdüğünü yıkımın hukuksuz olacağını belediyeye bildirmelerine rağmen sonuç alınamadığını söylüyor.

Burası Türkiye olunca da, hemen aklımıza kötü şeyler geliyor maalesef. Hüsnü kuruntudur deyip geçemeyeceğim. Varsayalım ki vakıf davayı kaybetti. Varsayalım ki, gecekondu kanuna muhalif edilip, bir gece de koca okul inşa edildi ve içi Avrupa'nın en modern okullarından biri gibi dizayn edildi. Varsayalım ki, 10 yıldır da kimsenin aklına yıkmak da hiç gelmedi. Varsayalım ki vakıf yalan söylüyor, işin içine birde devletin resmi kurumlarını, Danıştay ve Kaymakamlık, karıştırıyor.

Belediye hangi amaçla bir eğitim yuvasını yıkabilir? Daha da üzücüsü, içersinde binicilik de dahil, her türlü spor, teknolojik imkanları barındıran, ve tamamen çelik kolonlar üzerine yapılmış depreme dayanıklı bu denli örnek gösterebilecek binaya hangi akla hizmet kıyabiliyor? Amaç ne? Rant mı var yoksa? Yıkılan bina yerine, devlet eliyle ilk depremde yıkılacak bir okul yapılması mı düşünülüyor, yoksa milyon dolarlık bir alışveriş merkezi mi veyahut zenginlere lüks konutlar mı? Yıkmak yerine, illa kazandığını iddia ediyorsan, okullara el koyup, eğitim faaliyetlerini sürdüremez miydiniz?

Sormadan edemiyor insan?

Yok etme çabanızın amacı nedir? Davaların sonuçlarını bekleyemeyecek kadar mı aceleciydiniz?

KAŞEDE BEKLEMEK YOK
KALİTELİ KAŞELER
UYGUN FİYATLARLA
1 SAATTE TESLİM EDİLİR

Körfez Ofset
MATBAACILIK - YAYINCILIK - REKLAMCILIK
İstiklal Caddesi Bora Sokak No : 3/B GEMLİK
Tel : (0.224) 513 96 83 Fax : 513 35 95

Hain düşmanın, haksızca ve alçakça işgaline "dur" diyen ve kanımızın son damlasını akıtmadan yurdumuzu bırakmayacağımızı dünyaya ispatlayan bu büyük zaferi bize yaşatan Ulu Önder Atatürk ve Silah arkadaşları ile kahraman Türk Ordusu'nu saygı ve şükranlarımızı sunarız.

ZAFER BAYRAMIMIZ KUTLU OLSUN...

GEMLİK

ÖNER Enis ÖNER

ZEYTİNCİLİK GIDA İMALAT PAZARLAMA SANAYİ TİC. LTD. ŞTİ.

Yalova Yolu 1. Km. P.K. 67 Gemlik / BURSA

Tel: (0.224) 5131100 - 5141674 Fax: (0.224) 5134224

30 Ağustos 1922 tarihi, Türk ulusunu esir etmek isteyen emperyalist güçlere karşı; kadınıyla, çocuğuyla, ordusuyla topyekün verdiği bir savaşın ve ulusal benliğini kurtardığı ve Zafer Destanı'nın yazıldığı gündür.

Bu mutlu günde, zaferi bize yaşatan Atatürk ve silah arkadaşları ile kahraman Türk Ordusu'na şükran ve minnetlerimizi sunarız.

ZAFER BAYRAMIMIZ KUTLU OLSUN....

GEMLİK TİCARET ve SANAYİ ODASI

Sürekli iyileşmeyi amaç edinmiş lider ve örnek bir kurum

YÖNETİM KURULU BAŞKANI Kemal AKIT

Yurdumuzdan işgalci ve emperyalist güçlerin defedilerek, tam bağımsızlık ve ulusal egemenliğe dayalı, laik, demokratik Türkiye Cumhuriyeti'ne giden yolun açıldığı 30 Ağustos Zafer Bayramı'nın 87. yıldönümü ulusumuza kutlu olsun!

CUMHURİYET HALK PARTİSİ
GEMLİK İLÇE BAŞKANI
CEM GÜLER

"Zaferin sırrı, orduların sevk ve idaresinde bilim ve teknik kurallarını yol gösterici olarak almaktır."

Gazi M. Atatürk

30 Ağustos Zafer Bayramımızın 87. yıldönümü kutlu olsun...

MARMARABİRLİK

S.S. 72 SAYILI GEMLİK ZEYTİN TARIM SATIŞ KOOPERATİFİ YÖNETİM KURULU BAŞKANI

Hüseyin Peker

Türk tarihi zaferlerle doludur.
30 Ağustos 1922'de sonuçlanan zaferler
Türk Ulusunun yeniden dirilişidir.
Ulu Önder Atatürk ve silah arkadaşları ile
kahraman Türk Ordusu'na şükranlarımızı sunar
Tüm ulusumuzun ZAFER BAYRAMININ
87. yıldönümünü kutlarız...

AK PARTİ

ADALET VE KALKINMA PARTİSİ
GEMLİK İLÇE YÖNETİM KURULU ADINA
Dr. Oktay KAHVECİ
İLÇE BAŞKANI

TSK'dan bir ilk : "Sancak açılımı"

30 Ağustos Zafer Bayramı'nın 87'nci yıldönümü kutlama törenleri için tüm sancaklar Ankara'ya çağrıldı. Sancakların tarihte ilk defa Ankara'daki Zafer Bayramı törenlerinde hazır bulunacak olması gazete sayfalarına taşındı. Çağrının anlamını konunun uzmanları şöyle değerlendirdi: İstanbul Üniversitesi Edebiyat Fakültesi Tarih Bölümü Öğretim üyesi Prof. Dr. Mahir Aydın, 30 Ağustos Zafer Bay ramı törenlerinde tüm sancakların ilk defa Ankara'ya çağrılmış olmasında, Genelkurmay'ın 2 noktaya vurgu yaptığını belirterek, *"Sancak gücü ve gücün birliğini temsil eder. Ankara'da toplanmış olması ile de güçlerin Baş kent'te toplanmış olduğu vurgusunun yapıldığını düşü nüyorum"* dedi. Osmanlı İmparatorluğu döneminde sancakların seferberlik, savaş dönemlerinde toplandığına dağinen Prof.Dr. Mahir Aydın, *"Osmanlı İmparatorluğu'nda İstanbul başkent iken ordu Balkan lar'a sefere gideceği zaman sancaklar Davutpaşı kışlasında toplanırdı. Anado lu'ya yapılacak sefer lerde ise sancakların toplandığı yer Üsküdar'dı. Daha sonra Üsküdar'dan vazge çildi ve sancaklar Sahreyicedit'te toplandı"* dedi.

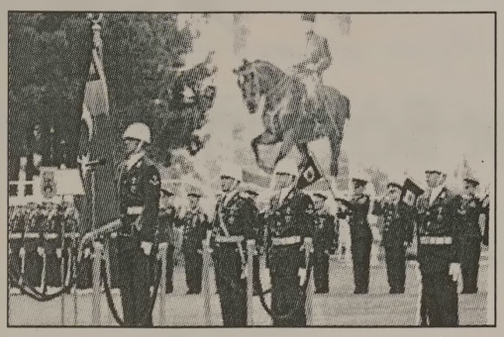

Emekli Jandarma Genel Komutanı ve eski MİT müsteşarı Teoman Koman ise, *"Bu uygulama 30 Ağustos Zafer Bayramlarının bir parçasıdır. Genelkur may böyle takdir etmiştir. Sancaklar Ankara'da toplanmıştır"* dedi. Emekli Büyükelçi İlter Türkmen ise, "Ordu son dönemlerde bir çok eleştiri oklarına hedef oldu. Her kesimden orduya karşı ilk kez yükselen eleştirisel yaklaşımlar oldu. Genelkurmay'da bu yıl ki Zafer Bayramı kutlamalarının gör kemli geçeceğini son söylemleri ile belli etti. Sancakların da bu anlamda ilk kez bir arada olması ordu nun güvenilirliğini yineleme, güçlü ve birarada olduğunu gösterdiği şeklinde algılanabilir" dedi. Sancak saf ipekten imal kırmızı atlas kumaştan (1x1.5 m) ebatında, gönderi sırma püskullü olarak hazırlanır. Halen TSK'da örne ğin sınır ötesi hare katlarda başarılı olan birliklerin sancaklarından madalya takılı olanları da mevcuttur. Meclis kararı paralelinde genelde Cumhurbaşkanı veya belirlenen bir temsilcisi tarafından kara kuvvetlerinde en az alaylara, (alayı olmayan tugaylara), Deniz ve Hava'da ise muadili birliklere verilebilir. Sadece Cumhurbaş kanı'nı selamlayan sancak, bunun haricinde herkes tarafından geçişinde ayakta selamlanır.

Yurtkur'dan öğrencilere Danışmanlık hizmeti

Yüksek Öğrenim Kredi ve Yurtlar Kurumu (YURT KUR), üniversitelere yeni kayıt yaptıracak öğrenciler için yurtları ve verdikleri hizmetleri için tanıtım turları düzenleyecek, terminallerde "Danışma Masaları" kuracak. YURTKUR Genel Müdürü Hasan Albayrak tarafından verilen bilgiye göre, Yurt, burs ve kredi hizmetlerinden yararlanacak öğrenciler, 20 Bölge Müdürlüğü ve 110 yurtta kurulacak olan danışma masalarından, barınacağı yurtlar hakkında ya da alacakları burslar ve krediler hakkında detaylı bilgiye ulaşabilecekler. TERMİNALLERDE DANIŞMA MASASI- YURTKUR, ayrıca öğrenciler için danışma hizmeti vermek amacıyla 31 Ağustos-11 Eylül tarihleri arasında (Cumartesi- Pazar dahil) şu şehir merkezlerindeki terminallerde danışma masası kuracak: Ankara, İstanbul, İzmir, Adana, Antalya, Bolu, Bursa, Denizli, Diyarbakır, Edirne, Erzurum, Gaziantep, Kayseri, Konya, Malatya, Samsun, Trabzon, Van, Zonguldak, Kocaeli ve Aksaray.

Gemlik Körfez
ABONE OLDUNUZ MU?
ABONE OLUN OKUYUN OKUTUN

"Bu zaferi kazanan ben değilim. Bunu, asıl, tel örgüleri hiçe sayarak atlayan, savaş meydanında can veren, yaralanan, kendini esirgemeden düşmanın üzerine atılarak Akdeniz yolunu Türk süngülerine açan kahraman askerler kazanmıştır. Fakat hepsinin ortak bir adı vardır: Türk askeri ...."

30 Ağustos Zafer Bayramımızın
87. Yıldönümü kutlu olsun...

Özdilek®
"Sımsıcak bir gelenek"

Hisar Mahallesi Ilıca Altı Mevkii Kumla Bursa yol ayrımı
Tel : (0 224) 513 68 00 - 513 32 46 GEMLİK

PAŞA
Restauran & Cafe

Farkı Bizimle Yaşayın...

Damak zevkinize hitap eden mutfağımızla, evinizdeki sıcaklığı aratmayacak mekanımızla size hizmet etmekten gurur duyuyoruz

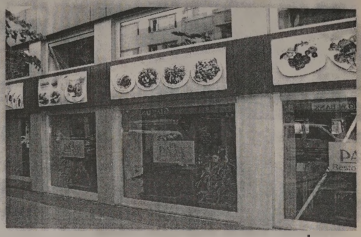

Rezervasyon 514 77 33

Hamidiye Mah. İstiklal Cad. No : 12/A GEMLİK
www.pasarestoran.com - info@pasarestoran.com

GEDELEK KÖYÜ ALTINDA YENİ YERİMİZLE HİZMETİNİZDEYİZ....

1.MENÜ (15 TL)
1) İFTAR TABAĞI (Domates-Biber,Zeytin,Kaşar Peyniri,Beyaz Peynir,Tereyağ,Reçel,Hurma)
2) BALIK ÇORBA
3) KİREMİTTE ALABALIK
4) BÖREK
5) TURŞU
6) TATLI VEYA MEYVE
7) MEŞRUBAT
8) LİMİTSİZ ÇAY

2.MENÜ (15 TL)
1) İFTAR TABAĞI
2) ÇORBA
3) MANTARLI PİLİÇ KAVURMA
4) PİLAV
5) TURŞU
6) TATLI VEYA MEYVE
7) MEŞRUBAT
8) LİMİTSİZ ÇAY

3.MENÜ (15 TL)
1) İFTAR TABAĞI
2) ÇORBA
3) IZGARA KÖFTE
4) BULGUR PİLAVI
5) TURŞU
6) TATLI VEYA MEYVE
7) MEŞRUBAT
8) LİMİTSİZ ÇAY

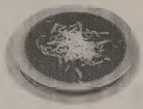

4.MENÜ (20 TL)
1) İFTAR TABAĞI
2) BALIK ÇORBA
3) YAYIN ŞİŞ
4) BÖREK
5) TURŞU
6) MEŞRUBAT
7) TATLI VEYA MEYVE
8) LİMİTSİZ ÇAY

REZERVASYONLARIN 1 GÜN ÖNCESİNDEN YAPILMASI RİCA OLUNUR. GÜNDÜZ ALAKART SERVİSİMİZ DEVAM ETMEKTEDİR.

45 YILLIK TECRÜBE
RAHMİ BABA
RESTAURANT
Gemlik Orhangazi Yolu üzeri Gedelek Köyü altı
Tel : 0 224 586 54 04
0 538 734 72 20

özel elma şekeri 1999

KREŞLERİ

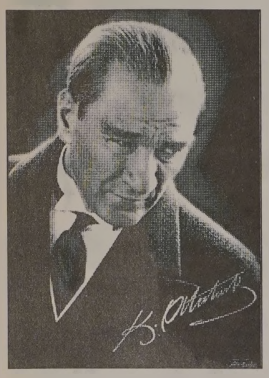

GEMLİK'İN İLK ÖZEL OKUL ÖNCESİ EĞİTİM KURUMU

30 Ağustos Zafer Bayramımızın 87. yıldönümü kutlu olsun

KREŞ ve HAZIRLIK SINIFI (2-6 YAŞ) HER YAŞ İÇİN AYRI SINIFLARIMIZ VE İKİ BİNAMIZLA 10 YILDIR ATATÜRK İLKELERİNE BAĞLI, YARATICI, KENDİNE GÜVENEN, SORUMLULUK BİLİNCİNE SAHİP, DOĞAYA VE İNSANA SAYGILI MUTLU BİREYLER YETİŞTİRİYORUZ.

2009-2010 EĞİTİM-ÖĞRETİM YILI KAYITLARIMIZ DEVAM EDİYOR

ERKEN KAYIT ÖZEL FİYATLARIMIZDAN YARARLANMAK İÇİN

info@elmasekerikres.com veya 517 19 67 telefon ya da 517 19 12 nolu faksımızdan detaylı bilgi alabilirsiniz

LİBERTY (ŞEKER) SİGORTA

Macide ÖZALP

TRAFİK, KASKO, DASK, HER TÜRLÜ SİGORTA İŞLEMLERİ İŞ VE KONUT SİGORTALARI, FERDİ KAZA POLİÇELERİ YAPILIR

BAY MUSTAFA ÖZALP EMLAK'TAN

Her Çeşit Emlak Alım, Satım ve Kiralama Hizmetleri

Daire, Zeytinlik, Villa, Dükkan, Arsa, Arazi

MORTGAGE BROKER'İ

TAPU TAKİP İŞLERİ YAPILIR

ACİL SATILIK ve KİRALIKLARINIZ İÇİN BİZİ ARAYINIZ

Manastır İlknur Sitesi E Blok 5 ile 10. kat Satılık veya Kiralık

Balıkpazarı 1. Kat 2+1 doğalgazlı Satılık Daire

Balıkpazarı Alemdar Cad. Civarı 120 m2 3+1 kombi, pimapen, laminant parke 65.000- TL

Manastır Merkezde 1382 metre, 1539 metre - 5760 m2 (Kumla yolu) Manastır'da 800 m2 imarlı arsa)

Hisartepe Mh. Hisar Sit. 120 m2 Satılık Daire 65.00 TL

Manastır Aydın Sitesi 2. Kat 2+1 Ful Eşyalı KİRALIK DAİRE

Sigorta Hastanesi ilerisi 3+1, 130 m2, 3 cepheli, asansönlü, kaloriferli, bakımlı, deniz görür KİRALIK DAİRE 400.00- TL

3 Ayrı Daireli Müstakil Ev (Bahçe İçinde)Yeni Devlet Hastanesi Altı

Belde Sit. 2. Kat 3+1, 3 cephe, 3 balkon ful deniz manzaralı 135 m2 65.000-TL

Manastır Şelale Aile Çay Bahçesi civarında 1. kat 140 m2 3+1 kalorifer asansörlü 65.000 TL

K.Kumla'da Ayazma Mevkii 6 Dönüm Zeytinlik -

Bursa ve Gemlik'te Kiralık - Satılık Arsa-Vila -Daire bulunur.

Gemlik Sanayi Sitesi A/Blok 180 m2

Eşref Bey Apt. B Blok'ta 3+1 116 m2 SATILIK DAİRE

K.Kumla Marsas Sitesi 2+1, 70 m2, masrafsız, denize sıfır. 41.000 TL

Küçük Kumla Okulu karşısı Tarkan Sitesi SATILIK DAİRE

KONUT KREDİLERİNE ARACILIK YAPILIR.

Tel : 513 24 74 Fax: 514 10 21

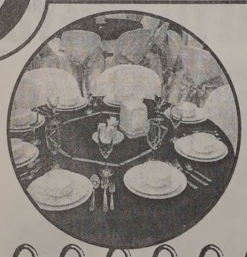

Umurbey DÜĞÜN SALONLARI

HERŞEY DAHİL

- SATEN GİYDİRİLMİŞ SANDALYE VE MASALAR
- 1. KALİTE SERVİS MALZEMELERİ
- ÜCRETSİZ ULAŞIM
- LİMİTSİZ MEŞRUBAT
- 13 KATLI PASTA
- ÇEREZ
- PİYANİST
- VİDEO ÇEKİMİ

HAFTA İÇİ 2.200.00- TL

GEMLİK'TE EŞİ BENZERİ OLMAYAN 1000 KİŞİLİK BALO SALONU ve 350 KİŞİLİK TERAS SALONU İLE TANINMIŞ EN BÜYÜK OTELLERDEKİ MUHTEŞEM BALO SALONLARINI ARATMAYACAK NİTELİKTE KALİTE ve HİZMET STANDARTLARI İLE KARŞINIZDAYIZ.

KREDİ KARTINA TAKSİT İMKANI

YEMEKLİ HERŞEY DAHİL

- TEREYAĞLI TAVUKLU PİLAV
- SATEN GİYDİRİLMİŞ SANDALYE VE MASALAR
- 1. KALİTE SERVİS MALZEMELERİ
- ÜCRETSİZ ULAŞIM
- LİMİTSİZ MEŞRUBAT - AYRAN
- 13 KATLI PASTA
- ÇEREZ
- PİYANİST - VİDEO ÇEKİMİ

HAFTA SONU GÜNDÜZ 3.000.00 TL

Atatürk Caddesi Parsbey Mh. No:55 - Umurbey / GEMLİK

TEL: 0.224 525 17 00 - GSM: 0.532 546 45 75 - www.suren.com.tr

Memurdan toplu görüşmelerde geri adım

MEMUR-SEN, memur maaşlarına gelecek yıl yüzde 5 artı 6 zam yapılmasına yönelik teklifini, yüzde 4 artı 4'e çekti.
Kamu İşveren Kurulu ile memur sendikaları arasındaki toplu görüşmelerin 7. turu Başbakanlık Merkez Bina'da başladı.
MEMUR-SEN Genel Başkanı Ahmet Gündoğdu, görüşme öncesinde yaptığı açıklamada, 2002-2008 yılları arasındaki büyüme ortalanın yüzde 42,9, Merkez Bankası'nın 2010 yılı enflasyon hedefinin ortalama 5,3, öğrenci harçlarına yapılan zammın yüzde 8 olduğuna işaret etti.
Devlet Bakanı Hayati Yazıcı'nın, "toplu sözleşme ve grev hakkıyla ilgili mutabakat metnine mad de konulacağı yönünde söz verdiğini" dile getiren Gündoğdu, ancak bunu eksik gördüklerini belirtti.
Mutabakat metnine, "kamu görevlilerinin 2010 yılından itibaren grev ve toplu sözleşme hakkından yararlanabilmesine yönelik olarak mevzuat ve uygulama değişikliği için gerekenlerin yapılacağı" şeklinde madde eklenmesini beklediklerini vurgulayan Gündoğdu, bu konudaki çalışmalara Eylül ayında başlanmasını ve Mayıs 2009'da sona erecek bir yol haritası belirlenmesini talep ettiklerini kaydetti.
Toplu görüşmelerde şu ana kadar uzlaşmaya varılan konuların mutabakat metninde yer almasını istediklerini söyleyen Gündoğdu, bunun yanında yeterli bulmadıkları kimi konularda da kamu çalışanları lehine adımlar atılmasını beklediklerini ifade etti.
Mali haklara ilişkin taleplerini revize ettikleri bilgisini veren Gündoğdu, gelecek yıl memur maaşlarına yüzde 5 artı 6 zam yapılması teklifini 4 artı 4'e, düşük maaşlılara 40 artı 40 TL ek ödeme yapılması teklifini 30 artı 30 TL'ye, 131 TL aile yardımı teklifini 100 TL'ye, toplu görüşme priminin 18 TL artırılması teklifini 10 TL'ye çektiklerini bildirdi.

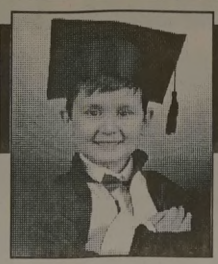

ÇİZİYORUM

Barış Güler'in kaleminden 10 YAŞ

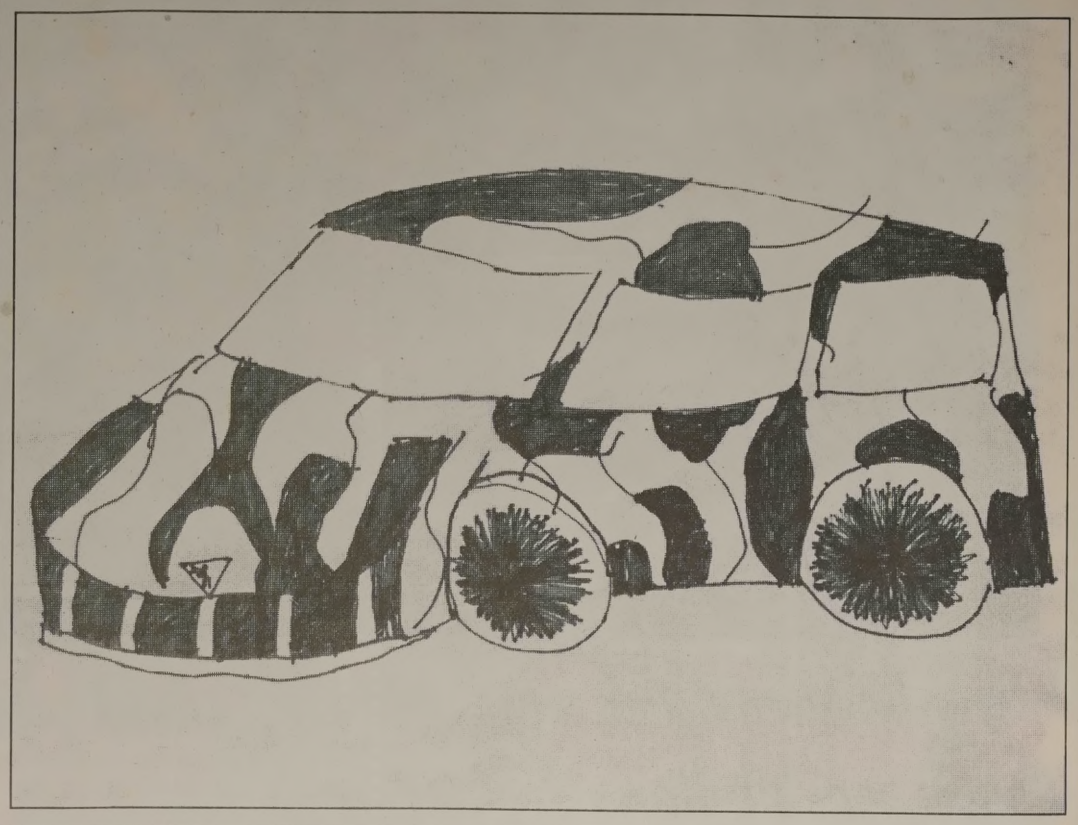

ELEMAN ARANIYOR

Matbaamızda yetiştirilmek üzere
ÇIRAK ARANIYOR

KÖRFEZ OFSET

İstiklal Caddesi Bora Sokak No : 3/B
(Akbank aralığı Stüdyo Prestij yanı
Tel : (0.224) 513 96 83 GEMLİK

NÖBETÇİ ECZANE

29 Ağustos 2009 Cumartesi
SEDA ECZANESİ
30 Ağustos 2009 Pazar
SERİM ECZANESİ

'Gemlik Körfez' internette www.gemlikkorfezgazetesi.com

GEMLİK REHBERİ

GEREKLİ TELEFONLAR	
İtfaiye	110
Polis İmdat	155
Jandarma İmdat	156
Jandarma K.	513 10 55
Polis Karakolu	513 18 79
Gar. Kom.	513 12 06
KAYMAKAMLIK	
Kaymakamlık	513 10 51
C.Savcılığı	513 10 53
C.Savcı Yrd.	513 29 54
Emniyet Müd.	513 10 28
ULAŞIM	
METRO	513 12 12
Aydın Turizm	513 20 77
Süzer Turizm	512 10 72
Kanberoğlu-Esadaş	514 45 49
Anıtur	514 47 71
Kamil Koç	513 35 71
HASTANELER	
Devlet Hastanesi	517 34 00
Sahil Dev. Hast.	513 23 29
Mer.Sağ.Ocağı	513 10 68
Tomokay Tomografi	513 65 29
Uzmanlar Tıp Mrk.	513 60 40
TAKSİLER	
Körfez Taksi	513 18 21
Çınar Taksi	513 24 67
Güven Taksi	513 32 40
Gemlik Taksi	513 23 24
Manastır Taksi	517 33 94

RESMİ DAİRELER	
TEK Arıza	513 20 66
TEK İşletme	513 45 03
Statyum	514 00 95
Orm.Böl.Şef.	513 12 86
Milli Eğt. Md.	513 11 74
Halk Kütüphane	513 13 53
Askerlik Şb.	513 10 57
Karayolları	513 13 08
Liman Baş.	513 11 33
Mal Müd.	513 10 95
Nüfus Md.	513 37 42
Özel İd. Md.	513 15 07
Tapu Sicl. Müd.	513 14 14
Müftülük	513 13 64
Gümrük Md.	524 85 86
Tekel Md.	513 10 42
Ver. Dairesi Md.	513 10 92
İlçe Tarım Müd.	513 10 45
İlçe Seç. Md.	513 77 73
Halk Eğitim Müd.	513 18 46
BELEDİYE	
Santral	513 45 21 -23
Başkanlık	513 45 20
Zabıta	513 24 32
Otobüs İşlet.	513 45 21-122
BUSKİ	514 57 96
İtfaiye	513 23 25
Muhasebe Md.	513 45 21-182
Yazı İşl. Md.	513 45 21-111
Su Arıza	Yalnız 185

DENİZ OTOBÜSÜ	
Bursa	256 77 84
Mudanya	544 30 60
Yenikapı	(212) 516 12 12
Yalova	(226) 811 13 23
İDO İmam Aslan Dinlenme Tes.	513 23 94
VAPUR - FERİBOT	
Yalova	(226) 814 10 20
Topçular	(226) 363 43 19
Eskihisar	(262) 655 60 31
OTOBÜS	
Şehirlerarası	261 54 00
Otobüs Terminali	(18 Hat)
DAĞITICILAR	
GEMDAŞ	513 29 29
Aygaz	513 12 95
Habaş	513 16 37
Mogaz	513 75 58
Ergaz	513 88 43
İpragaz	513 22 59
Habaşgaz	513 45 46
Yeni Likitgaz	513 65 00
BP Gaz	514 59 81
Bütünler Likitgaz	513 80 00
Akçagaz	514 88 70
Totalgaz	514 17 00
Akcan Petrol	513 10 79
MAR-PET	513 30 33
Tuncay Otogaz	513 14 25
Beyza Petrol	513 01 03

Gemlik Körfez
GEMLİK'İN İLK GÜNLÜK SİYASİ GAZETESİ

YEREL SÜRELİ YAYIN
YIL : 37 SAYI : 3448
FİYATI : 50 Kr. (KDV Dahil)
Sahibi : Kadri GÜLER
Sorumlu Yazı İşleri Müdürü : Serap GÜLER
Haber Müdürü : Seyfettin ŞEKERSÖZ
İstiklal Cad. Bora Sok. No:3/B
Tel : 513 96 83 Fax : 513 35 95 GEMLİK
Yönetim ve Basım Yeri : KÖRFEZ OFSET
Matbaaclık-Yayıncılık-Reklamcılık Tesisi
İstiklal Cad. Bora Sok. No:3/B GEMLİK
(Dini bayram Günleri ve Pazar günleri yayınlanmaz)

GEMLİK SİNEMA GÜNLÜĞÜ

VENÜS SİNEMASI
BUZ DEVRİ 3
Türkçe Dublaj
12.00 - 14.00 - 16.00
Rezervasyon
(Tel : 513 33 21)

"Her büyük meydan savaşından her büyük zaferin kazanılmasından sonra yeni bir dünya doğmalıdır, doğar."

Türkiye Cumhuriyeti Devleti büyük zaferin kazanılmasından sonra kuruldu. Bize bağımsızlığımızı kazandıran başta Mustafa Kemal Atatürk ve silah arkadaşları ile kahraman Türk Ordusuna şükranlarımızı sunarız.

Büyük Zaferin 87. Yıldönümü tüm ulusumuza kutlu olsun

Fatih Mehmet Güler

Gemlik Belediye Başkanı

ÖZEL AYKENT İLKÖĞRETİM OKULU

"İyi bir gelecek Aykent ile başlar"

Özel Aykent İlköğretim Okulu ve Anasınıfı 2009-2010 dönemi kayıtları başladı

Gemlik-Orhangazi yolu 2.Km.
Umurbey Paşabahçeler Mevkii
Tel : 513 50 84 GEMLİK
www.aykentilkogretim.k12.tr

OKULUMUZUN YETİŞTİRDİĞİ ÖĞRENCİLER

Hoşgörülüdür, şeffaftır, olaylara profesyonellikle yaklaşır ve çözer, planlıdır, çalışmalarını planlar ve uygular, evrenseldir, çağa ayak uydurmasını bilir, yeniliklere açıktır, süreç odaklıdır, paylaşımcıdır. Her zaman ve her konuda özveri ile çalışır, vefakardır, dostlarını asla unutmaz, sürekli eğitim ilkesi ile hareket eder, kararlı ve tutarlıdır, kendi kararlarını verir ve uygular, özgüveni tamdır. Her yerde ve her ortamda kendini ispatlar, engel tanımaz, "BAŞARACAĞIM" der ve başarır...

Deneyimli kadromuz ve çağdaş eğitim anlayışıyla sizlere en yakın özel okuluz

4-5 YAŞ	4.300 TL
ANA SINIFI	4.500 TL
1. SINIF	5.500 TL
2. SINIF	6.600 TL
3. SINIF	6.600 TL
4. SINIF	6.600 TL
5. SINIF	6.600 TL
6. SINIF	6.600 TL
7. SINIF	6.600 TL
8. SINIF	6.600 TL

Ücretlerimize eğitim-öğretim, yemek, servis ve KDV dahildir.

Kuruluş:1973

Gemlik Körfez

GEMLİK'İN İLK GÜNLÜK SİYASİ GAZETESİ

31 Ağustos 2009 Pazartesi www.gemlikkorfezgazetesi.com info@gemlikkorfezgazetesi.com 50 Kr

ÖZTÜRK

HALI YIKAMA FABRİKASI

"Halı Yıkamak bir Sanattır"

Halılarınız evinizden alınıp özenle yıkandıktan sonra en kısa süre içinde tekrar evinize teslim edilir.

Servisimiz Ücretsizdir.

Dr. Ziya Kaya Mh. Alp Sk. (Emniyet Müdürlüğü arkası)

Alo: 514 57 37

30 Ağustos Zafer Bayramı'nın 87. yıldönümü dün tüm yurtta törenlerle kutlandı.

Zafer Bayramı'nda yine halk yoktu

Törenlere az sayıda vatandaş katıldı

Zafer Bayramı'nın dün yapılan törenlerine halk ilgi göstermedi. Çok az sayıda vatandaşın izlediği törenlere, askeri erkan, siyasi partiler, resmi daire ve kurum yöneticileri, öğrenciler katıldı. Haberi sayfa 4'de

Hırsızlar, Ramazan dinlemiyor

İlçemizde son zamanlarda hırsızlık olaylarında artış gözleniyor. Gazetemize gelerek hırsızlık olaylarından yakınan vatandaşlar, Manastır Bölgesi'nde güvenlik önlemlerinin arttırılmasını istiyor. Haberi 3'de

31 AĞUSTOS 2009 PAZARTESİ					
İMSAK	GÜNEŞ	ÖĞLE	İKİNDİ	AKŞAM	YATSI
04.37	06.23	13.15	16.56	19.47	21.18

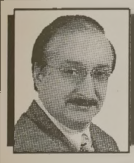

Güne Bakış

Kadri GÜLER
kadri_guler@hotmail.com

Halksız kutlama

Zafer Bayramının 87. yıldönümü dün kutlandı.

Kutlamaları izlemek için Umurbey' den program saatinde alana geldi ğimde, her zamanki gibi dikkatimi çeken konu, halkın kutlamalara ilgisizliğiydi.

Geçtiğimiz yıl da aynı tabloyu görmüştük.

Kurtuluş Savaşımızı kazandıranların çocukları, babalarının çektiği cileyi, fedakarlığı, özveriyi, bağımsızlık uğruna ölüme korkuzca gittiklerini ne çabuk unuttular.

Bu zafer için canını verenler olmasaydı, böyle özgürce yaşamamız mümkün müdür?

Ne bu ilgisizlik.

Ulusal duygular 87. yılda bu hale nasıl geldi.

100 bin nüfusu olan koca bir kentte, Zafer Bayramı törenlerine katılan bin kişi bile yoktu.

Törenlerin klişeleşmiş olması, biçimsel olması mıdır ilgisizliğin nedeni?

Yoksa insanımızın geçmişte yaşananlara karşı duyarsızlığı mıdır?

Oysa, 30 Ağustos 1922 Afyon Meydan Savaşı, yurdumuzun işgal den kurtuluşu, bağımsızlığımızın kazanılması, Türkiye Cumhuriyeti Devleti'nin kurulmasını hazırlamıştır.

Her ulusun kurtuluş günleri vardır ve büyük coşkuyla kutlanır.

Biliyorum ki, 30 Ağustos Zafer Bayramı'nın bir parçası olan ilçemizin kurtuluş gününde de aynı tabloyla karşılaşacağız.

Yöneticiler, bu iki bayrama halkın ilgisizliğini masaya yatırmalı, nedenlerini sorgulamalıdır.

Goodyear
DuraGrip
Kilometrelerce... Güvenle...

GOODYEAR

Birlikte güvenle

Küçük Sanayi Sitesi B/Blok No:13-14 - GEMLİK
Tel: 0.224 524 74 01

Buluşma

Gürhan ÇETİNKAYA

Yoksulluk ve açlık.. 2+2

Yoksulluk sınırı 2000 lira..
Açlık sınırı 700 lira..
Ne demek bu..
Türkçesi aylık geliri iki bin lira olan bir aile yoksul, yediyüz lira olan aile de aç..
İşte siyasal iradenin ülkeyi getirdiği nokta
Sonra da "dalga geçer gibi 2+2 öneriyorlar..
2+2
Apak (!) hükümetin kamu emekçisine verdiği zam oranı..
Önce 2 sonra 2..
Ah benim memurum..
Vah benim işçim..
İrademizi özgürce yansıttığımız sandıktan çkan sonucun bizi düşürdüğü durum..
Eve götürecek ekmeği bulmakta zorluk çekiyoruz..
Ekonomi..
Rayından çıktı..
Dizginlenemiyor..
İşçi yoksul..
Memur yoksul..
Esnaf yoksul..
Tüccar yoksun..
İstihdam..
Üretim..
Pazarlama..
Birbirinin tamamlayıcıları..
Ama kopuk..
Dolayısıyla üretim de yok, istihdam da, pazarlama da..
Sanal ortam insansız bir şeye benzemi yor..
Yani yüksek teknoloji insansız sadece metal ve kablo yığını..
Ekonomiyi yönetenlerin bilgisinden kuşkumuz yok..
Ama niyetlerinden var..
Amaçları toplumsal refahı arttırmak değil..
Grup ya da cemaat çıkarlarını korumak Ve onlara iyi olanaklar sağlamak..
Benim iyi niyetli..
Masum..
Seçmenim de çocuğuna alacak et parasını zor denkleştiriyor..
Ya da..
Ucuz etin peşinde market market dolaşı yor..
Bir yanda da..
Gemicikler limanlara sığmıyor..
Sanal ortamda yapılan alışverişlerde rekorlar kırılıyor..
Mısır püskülleri sınırları taşıyor..
Bunları yazarken amacım salt muhalefet etmek değil...
Sıkıntı büyük..
CHP, AKP, DP, MHP, SP, ANAP, DSP'li olmak sonucu değiştirmiyor..
Ülke hepimizin..
Ne yaşıyorsak birlikte yaşıyoruz..
Birlikte de aşacağız..
Sandıkta oylarımızla...

Gemlik Körfez
GEMLİK'İN İLK GÜNLÜK SİYASİ GAZETESİ
ABONE OLDUNUZ MU?
ABONE OLUN OKUYUN OKUTUN

GDO'lu ürünler her yönüyle tanıtıldı

Seyfettin ŞEKERSÖZ

GDO'ya Hayır platformu tarafından düzenlenen tanıtıcı panele vatandaşlar ilgi gösterdi. Belediye Düğün Salonu'nda gerçekleştirilen panele Belediye Başkanı Fatih Mehmet Güler'de katılarak imza atarken, CHP İlçe Başkanı Cem Güler, Saadet Partisi İlçe Başkanı Sedat Özmen ve AK Parti İl Genel Meclis Üyesi Ercan Barutçuoğlu vatandaşlarla birlikte panele katılarak destek verdiler. Genetiği Değiştiril miş Organik (GDO) panelini yöneten Nilüfer Yerel Gün dem 21 Sekreteri Mehmet Kartal'ın yanı sıra konuşmacı olarak Ekolojik Yaşam Derneği Başkanı Arca Atay, Ziraat Mühendisleri Odası İstanbul Şube Başkanı Ahmet Atalık ve İstanbul Üniversitesi Onkoloji Enstitüsü'nden Dr. Yavuz Dizdar katıldı. Panelin açış konuşmasını yapan Nilüfer Yerel Gündem 21 Sekreteri Mehmet Kartal, yediğimiz her türlü gıda ürününün soframıza ne gibi süreçten geçerek geldiğinin ve nasıl üretildiğinin iyice bilinmesi gerektiğini söyledi. Panelin ilk konuşmacısı olan Ziraat Mühendisleri Odası İstanbul Şubesi Başkanı Ahmet Atalık, dünyada 9 milyon insanın açlık nedeniyle öldüğünün açıklandığını ancak bu bilgilerin yanıltıcı olduğunu söyledi. Atalık, açlığı önlemek için üretim yapılması gerektiğini savunan şirketlerin bunu da A vitamini içerme yen özellikle çeltik ekimiyle bir çok ülkenin desteklen diğini ve vitaminin olmadığı ürünlerin vücuda katkısı olmadığından ölümlerin de gözüktü günü söyledi. Tarımsal ürünün şu anda çok fazla olmasına rağmen açlık öne sürülerek genetiği değiştirilmiş organik ekimlerin başladığına dikkat çeken Atalık, dünyada hangi ülkelerin GDO ile üretim yaptıkları hakkında çeşitli bilgiler verdi. Dünyada yaşanan açlık konusunda panele katılanlara bilgiler aktaran Atalık, genetiği ile oynanan ürünlerin daha çok çocuklar üzerinde beslenme zorluğu yaşattığını söyledi. Atalık, konuşmasının sonunda ise *"Pazardan aldığımız hormonlu denilen domatesten değil, genetiği değiştiril miş hayvansal ürünlerden korkun"* uyarısında bulundu. İstanbul Üniversitesi Onkoloji Enstitü sü'nden Doktor Yavuz Dizdar'da normal yaşam sağlığı ile genetiği değiştirilmiş organik ürünlerin yol açtığı hastalıklı yaşamdan bilgiler verdi. Dizdar, *"Yaşamımı zın her safhasında mısır, soya, pirinç, patates, domates ve kanola gibi pek çok bitkinin genetik yapısı, çokuluslu biyoteknoloji şirketleri tarafından içlerine farklı bitki ve hayvan türleriyle virüs ve bakteri genleri eklenerek değiş tiriliyor. Genetiği Değiştirilmiş Organizmalar kısaca GDO'lu denilen bu bitkilerin tohumları ve bunlardan üretilen işlenmiş gıdalar kontrolsüzce ülkemize sokuluyor, Pazar ve marketlerde satılıyor, mutfaklarımıza giriyor ve sağlığımızı tehdit ediyorlar"* dedi. Sağlık üzerine dünyada yapılan çalışmalardan da örnekler veren Dizdar, yedikleri mizin neden vücudumuza zarar verdiğini, yiyeceklerin neden vücutta alerji yaptığını, GDO'lu ürünlerin mide kanserini tetiklediğini ayrıntılı olarak anlattı. Ekolojik Yaşam Derneği Başkanı Arca Atay'da konuşmasında tarım alanında kullanılan ilaçlardan ve insan üzerindeki etkilerinden bilgiler aktardı. Panelin sonunda katılımcılar aydınlanmak istedikleri soruları konuşmacılara sorarak cevaplarını aldılar.

Belediye Başkanı Fatih Mehmet Güler'de GDO'ya Hayır kampanyasına imza attı

Hırsızlar, Ramazan dinlemiyor

İlçemizde son zamanlarda hırsızlık olaylarında artış gözleniyor. Uzun bir süredir unutulduğu sanılan hırsızlık olaylarının yeniden başlaması vatandaşlar arasında tedirginlik yaratıyor. Bilhassa Manastır Bölgesi'nde apartman dairelerini hedef alan hırsızlar, gündüz gece demeden evleri soyup soğana çeviriyorlar.

VATANDAŞLAR ŞIKAYETÇİ

Gazetemize gelerek, hırsızlık olaylarından yakınan bir kısım vatandaş. güvenlik önlemlerinin Manastır Bölgesi'nde arttırılmasını istedi. Evlerinde uyurken hırsızların kapıları kendi teknikleri ile açarak evde işlerine yarayacak ne bulurlarsa alıp götürdüklerini ve can güvenliklerinden de endişe duyduklarını belirten vatandaşlar, *"Hırsızlar, Ramazan da da faaliyetlerini sürdürüyor. Güpe gündüz ev lerimiz soyuluyor. Ne yapacağımızı şaşırdık."* diyorlar. Gündüz gece farketmeden evlere giren hırsızlar, daha çok ziynet eşyası, elektronik eşya ve nakit para alarak kaçıyorlar.

Minibüscülerin saldırısına uğradı

Bursa'da iki minibüs sürücüsünün saldırısına uğrayan genç ağır yaralandı. Edinilen bilgiye göre, olay önceki gün saat 17.00 sıralarında Ertuğrulgazi Mahallesi'nde meydana geldi. İddiaya göre, H.K. (24), 16 M 0301 plakalı minibüs sürücüsü H.E (34) ve 16 M 0270 plakalı minibüs sürücüsü B.S (33) ile tartışmaya başladı. Tartışmanın büyümesi üzerine H. K., iki zanlı tarafından öldüresiye darp edildi. Hastaneye kaldırılan şahsın hayati tehlikesinin bulunduğu öğrenildi. Gözaltına alınan minibüs sürücüleri ifadesi alındıktan sonra serbest bırakıldı. Olayla ilgili soruşturma sürüyor.

İncir ağacından düştü ağır yaralandı

Bursa'da incir ağacından düşen bir kişi ağır yaralandı. Edinilen bilgiye göre, olay önceki gün saat 17.00 sıralarında Küçüksanayi Sitesi 16. Blok 13. sokak üzerinde meydana geldi. İncir toplamak için ağaca çıkan Cengiz Y. (33) bastığı dalın kırılması sebebiyle yere düşerek ağır yaralandı. Hastaneye kaldırılan şahsın sağlık durumunun cidiyetinin koruduğu öğrenildi. Polis, olayla ilgili soruşturma başlattı.

Otomobili nizami park etmeyince dayak yedi

Bursa'nın Karacabey ilçesinde, bir su dağıtıcısı otomobilini nizami park etmeyince dayak yedi. Alınan bilgiye göre, olay Selimiye Mahallesi İmaret Caddesi üzerinde meydana geldi. Su servisi yapan Remzi G. (33), otomobili nizami park etmediği gerekçesiyle 16 TY 633 plakalı otomobilin sürücüsü tarafından darp edildi. Sürücü kavga sonrası olay yerinden kaçarken, Remzi G. polis ekiplerini arayarak şikayetçi oldu. Soruşturma sürüyor

Polisim diyen dolandırıcı vatandaşı soydu

Yapılan tüm uyarılara rağmen vatandaşlar, dolandırıcıların oyununa düşmeye devam ediyor. Bursa'nın İznik ilçesinde, yaşlı bir adamı "ben polisim" diyerek arayan kimliği belirsiz bir kişi, 'cep telefonunuzdan bazı kişiler rahatsız ediliyor diyerek dolandırdı. Alınan bilgiye göre Mehmet Naim D.'yi (69) arayarak, kendisini polis olarak tanıtan kimliği belirsiz bir kişi, yaşlı adama cep telefonundan bazı kişilerin rahatsız edildiğini, bunu anlamak için kredi kartı numarasının lazım olduğunu söyledi. Bunun üzerine yaşlı adam telefondaki şahsa kredi kartı numarasını verdi. Bir süre sonra kredi kartından 250 TL'lik alışveriş yapıldığını belirleyen Mehmet Naim D., dolandırıldığını anlayınca polise başvurdu.

'Gemlik Körfez' internette www.gemlikkorfezgazetesi.com

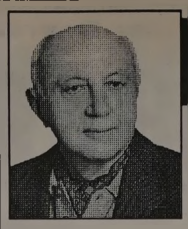

Yazı YORUM

Diş Hekimi
Özcan VURAL
ozcanvural1933@hotmail.com
www.milliyet/blog/özcan vural

Kardelenler!....

Ancak bir polis devletinde olur böyle şeyler...

Ancak bir polis devletinde, Emniyet, sivil toplum kuruluşlarını hedef alarak, oradan burs alanların isim listesini bir özel komisyonun önüne koyup onların şecere sini ve terör örgütleriyle ilişkisini araştırır. .

Çağdaş Yaşamı Destekleme Derneği'ne (ÇYDD) yapılan budur.

Ne yapmış dernek?

Çoğu Doğu ve Güneydoğu'da cehalete terk edilmiş kızların elinden tutmuş. Onlara burs verip eğitim fırsatı sunmuş.

Bu kızların hepsinin abisi dağda olsa ne fark eder?

Öyleyse bile bu, derneğin alkışlanması için gerekçedir; suçlanması için bahane değil...

Anlaşılan "devletin fişleme huyu" değişmiyor.

"Fişlenenler" de değişmiyor.

Sadece "fişleyen" değişiyor.

Düne kadar "fişlenen"lerin bir kısmı, "fişleyen" rütbesine terfi ediyor.

Buna "büyük değişim" diyebilir miyiz?

Çağdaş yaşam eğitimi şansı bulmuş 15 bin kızın tahkikata alınması karşısında demokrat bildiğimiz kesimlerin suskunluğunu anlayabilir miyiz?

Bir eliyle Güneydoğu'nun kaderini değiştirecek bir reform paketi hazırlarken, diğeriyle o kaderi baltalayacak bir tahkikatı sürdüren politikacıların samimiyetine inanabilir miyiz?

Görünen o ki, bu 15 bin kız, bir "toplu suç" işlemişler.

O suçun adı:

Yanlış yerden burs almak...

Çok daha iyi imkânlar sunabilecek, beyinlerini yıkayıp, bir zavallı durumuna düşü ren cemaat örgütlenmeleri varken,

ÇYDD gibi laik bir çatının altına sığınmak...

İşte bütün hataları bu..

Kardelenler, şimdi bunun bedelini ödeyecekler.

Güneydoğu'da kız olarak doğmanın ne demek olduğunu zaten beşikten biliyorlar.

Okula gidebilmenin çilesini yaşayarak öğrendiler.

Şimdi de bilinçlenmenin bedelini öğrenecekler.

Türkiye'de ne yazık ki, bu da eğitimin bir parçası:

Okuma yazmayı fişlerden öğrenirsin; okuyup yazdın mı da fişlenirsin.

Kardelenler!

Bu tahkikatla Türkiye dersinde bir üst sınıfa geçtiniz.

Bundan böyle kendinizi savunmayı öğreneceksiniz.

Sessizliğe bakmayın; yalnız değilsiniz.

KAŞEDE BEKLEMEK YOK
KALİTELİ KAŞELER
UYGUN FİYATLARLA
1 SAATTE TESLİM EDİLİR
Körfez Ofset
MATBAACILIK - YAYINCILIK - REKLAMCILIK
İstiklal Caddesi Bora Sokak No : 3/B GEMLİK
Tel : (0.224) 513 96 83 Fax : 513 35 95

KAYIP İstanbul Üniversitesi Öğrenci Kimlik Kartımı ve İBB öğrenci pasomu kaybettim. Hükümsüzdür. ÖMER AYDIN

Gemlik Körfez
GEMLİK'İN İLK GÜNLÜK SİYASİ GAZETESİ

30 Ağustos Zafer Bayramı'nın 87. yıldönümü dün tüm yurtta törenlerle kutlandı.

Zafer Bayramı'nda yine halk yoktu

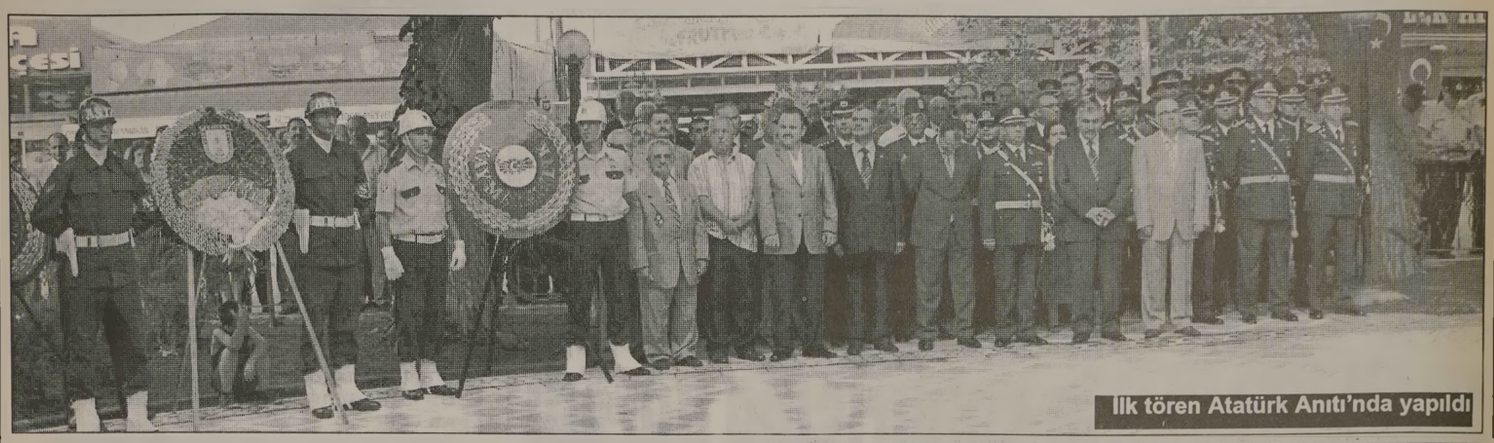

İlk tören Atatürk Anıtı'nda yapıldı

Seyfettin ŞEKERSÖZ

Ulkemizin düşman işgalinden kurtuluşunun 87. yıldönü mü tüm yurtta ol duğu gibi ilçemizde de düzenlenen törenlerle kutlandı. 30 Ağustos Zafer Bayramı için düzenlenen ilk tören Atatürk Anıtı'nda gerçekleştirildi. Törene Kaymakam Mehmet Baygül, Garnizon Komutanı Topçu Kurmay Albay Mehmet Ali Toroslu, Belediye Başkanı Fatih Mehmet Güler, Cumhuriyet Başsavcısı Zekeriye Beyazıt, Uludağ Üniversitesi Gemlik Yerleşke Müdürü Prof. Dr. Kemal Sulhi Gündoğdu, siyasi parti başkan ve yöneticileri, kamu kurum ve kuruluşları, sivil toplum kuruluşları ile vatandaşlar katıldı.

Törende çelenklerin Atatürk Anıtına sunulmasının ardından saygı duruşu ve İstiklal Marşı eşliğinde bayrak göndere çekildi.

İkinci tören ise iskele Meydanı'nda kutlamalarla başladı. Kaymakam Mehmet Baygül, Garnizon Komutanı Topçu Kurmay Albay Mehmet Ali Toroslu ve Belediye Başkanı Fatih Mehmet Güler'in askeri birliklerin, okulların, resmi ve özel kuruluşlar ile halkın bayramını kutlaması ile başlayan tören saygı duruşu ve İstiklal Marşının okunma sıyla devam etti. Piyade Binbaşı Süleyman Özsoy'un günün anlam ve önemini belirten konuşmasının ardından Asteğmen adayları Cihan Şekerci ve Murat Atılgan 30 Agustos ve Mustafa Kemal ile ilgili şiir okudular. Köpekli timlerin yaptıkları gösterilerin ardından 30 Ağustos Zafer Bayramı kutlamaları geçit töreniyle sona erdi.

İskele Meydanı'ndaki törenlerde halk yoktu

Protokol, okulların, resmi ve özel kuruluşlar ile halkın bayramını kutladı

Zafer Günü Yelken Kupası ödülleri sahiplerini buldu

Seyfettin ŞEKERSÖZ

30 Ağustos Zafer Bayramı nedeniyle düzenlenen yelken yarışmalarında dereceye giren yarışmacılara ödülleri verildi. Cumartesi günü Garnizon Komutanı Topçu Kurmay Albay Mehmet Ali Toroslu ile Belediye Başkanı Fatih Mehmet Güler ve eski Belediye Başkanı ve Gemlik Yelken Kulübü Başkanı Mehmet Turgut'un startını verdikleri Zafer Günü Yelken Kupası yarışmalarında derece alan sporculara ödülleri Zafer Bayramı kutlamalarında verildi. Kaymakam Mehmet Baygül'ün kupalarını verdiği Optimist erkeklerde Hürcan Büberci birinci, Yalçın Aküzel ikinci, Murat Samsun üçüncü, Enes Topkaç dördüncü, Batuhan Cesur beşinci sırayı aldı. Garnizon Komutanı Topçu Kurmay Albay Mehmet Ali Toroslu'nun kupalarını verdiği Optimist kızlarda Tuğba Öksüz birinci, Fulden Bostancı ikinci ve Göksel Çelik üçüncü sırayı aldı. Junior erkeklerde Yalçın Aküzel'e kupasını Belediye Başkanı Fatih Mehmet Güler verirken Laser 4.7 birincisi Hasan Sal'a kupasını Cumhuriyet Başsavcısı Zekeriye Beyazıt verdi.

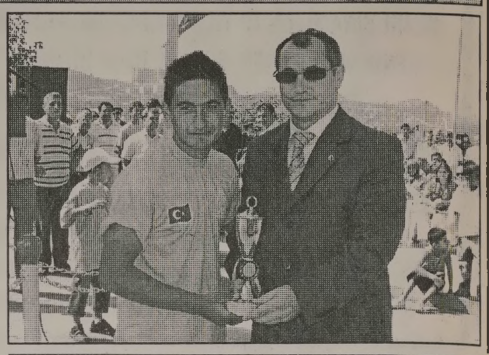

AK Parti Bursa Milletvekili Ali Koyuncu, demokratik açılımı değerlendirdi

"Bu açılımın adı sevgi ve kardeşlik"

AK Parti Bursa Milletvekili Ali Koyunca, ilçe yöneticilerinin düzenlediği iftar yemeğinde yaptığı konuşmada, son günlerde Türkiye'nin gündemine oturan demokratik açılıma yeni bir tanım buldu. Koyuncu konuşmasında, kimsenin akan kan üzerinden siyaset yapamayacağını belirterek, demokratik açılımına değinerek,

şunları söyledi: *"Bu açılımın adının sevgi ve kardeşlik açılımı olduğunu söylüyorum. Yıllarca, hep canlarımızı hem paralarımızı kaybettik. Ortak çözüm konusunda her kesimin üzerine düşeni yaparak birlik ve beraberlik içinde olmalıdırlar."* AK Parti Bursa il yöneticilerinin de katıldığı iftar yemeği Atamer Otel'de yapıldı. AK Parti İlçe Başkanı Oktaş Kahveci ise yaptığı konuşmada, ramazan ayının maneviyatına uygun olarak tesbit ettikleri evlere konuk olduklarını, ev sahiplerine destek amacıyla yemek ve erzak götürdüklerini söyledi.

BAŞSAĞLIĞI

Saygıdeğer Yengemiz

AYTEN ALBEY

Rabbine kavuştu. Allah'tan kendisinin bağışlanmasını diler, eşine, evlatlarına, akraba, dost ve arkadaşlarına taziyelerimizi sunarız.

İnan Tamer ve Ailesi

özel elma 1999 şekeri
KREŞLERİ

GEMLİK'İN İLK ÖZEL OKUL ÖNCESİ EĞİTİM KURUMU

KREŞ ve HAZIRLIK SINIFI (2-6 YAŞ) HER YAŞ İÇİN AYRI SINIFLARIMIZ VE İKİ BİNAMIZLA 10 YILDIR ATATÜRK İLKELERİNE BAĞLI, YARATICI, KENDİNE GÜVENEN, SORUMLULUK BİLİNCİNE SAHİP, DOĞAYA VE İNSANA SAYGILI MUTLU BİREYLER YETİŞTİRİYORUZ.

2009-2010 EĞİTİM-ÖĞRETİM YILI KAYITLARIMIZ DEVAM EDİYOR

ERKEN KAYIT ÖZEL FİYATLARIMIZDAN YARARLANMAK İÇİN

info@elmasekerikres.com veya 517 19 67 telefon ya da 517 19 12 nolu faksımızdan detaylı bilgi alabilirsiniz

LİBERTY (ŞEKER) SİGORTA
Macide ÖZALP
TRAFİK, KASKO, DASK, HER TÜRLÜ SİGORTA İŞLEMLERİ
İŞ VE KONUT SİGORTALARI, FERDİ KAZA POLİÇELERİ YAPILIR
BAY MUSTAFA ÖZALP EMLAK'TAN
Her Çeşit Emlak Alım, Satım ve Kiralama Hizmetleri
Daire, Zeytinlik, Villa, Dükkan, Arsa, Arazi
MORTGAGE BROKER'İ
TAPU TAKİP İŞLERİ YAPILIR
ACİL SATILIK ve KİRALIKLARINIZ İÇİN BİZİ ARAYINIZ

Manastır İlknur Sitesi E Blok 5 ile 10. kat Satılık veya Kiralık
Balıkpazarı 1. Kat 2+1 doğalgazlı Satılık Daire
Balıkpazarı Alemdar Cad. Civarı 120 m2 3+1 kombi, pimapen, laminant parke 65.000- TL
Manastır Merkezde 1382 metre, 1539 metre - 5760 m2 (Kumla yolu) Manastır'da 800 m2 imarlı arsa)
Hisartepe Mh. Hisar Sit. 120 m2 Satılık Daire 65.00 TL
Manastır Aydın Sitesi 2. Kat 2+1 Ful Eşyalı KİRALIK DAİRE
Sigorta Hastanesi ilerisi 3+1, 130 m2, 3 cepheli, asansönlü, kaloriferli, bakımlı, deniz görür KİRALIK DAİRE 400.00- TL
3 Ayrı Daireli Müstakil Ev (Bahçe İçinde)Yeni Devlet Hastanesi Altı
Belde Sit. 2. Kat 3+1, 3 cephe, 3 balkon ful deniz manzaralı 135 m2 65.000-TL
Manastır Şelale Aile Çay Bahçesi civarında 1. kat 140 m2 3+1 kalorifer asansörlü 65.000 TL
K.Kumla'da Ayazma Mevkii 6 Dönüm Zeytinlik -
Bursa ve Gemlik'te Kiralık - Satılık Arsa-Vila -Daire bulunur.
Gemlik Sanayi Sitesi A/Blok 180 m2
Eşref Bey Apt. B Blok'ta 3+1 116 m2 SATILIK DAİRE
K.Kumla Marsas Sitesi 2+1, 70 m2, masrafsız, denize sıfır. 41.000 TL
Küçük Kumla Okulu karşısı Tarkan Sitesi SATILIK DAİRE
KONUT KREDİLERİNE ARACILIK YAPILIR.
Tel : 513 24 74 Fax: 514 10 21

Umurbey
DÜĞÜN SALONLARI

HERŞEY DAHİL
- SATEN GİYDİRİLMİŞ SANDALYE VE MASALAR
- 1. KALİTE SERVİS MALZEMELERİ
- ÜCRETSİZ ULAŞIM
- LİMİTSİZ MEŞRUBAT
- 13 KATLI PASTA
- ÇEREZ
- PİYANİST
- VİDEO ÇEKİMİ

HAFTA İÇİ 2.200.00- TL

GEMLİK'TE EŞİ BENZERİ OLMAYAN 1000 KİŞİLİK BALO SALONU ve 350 KİŞİLİK TERAS SALONU İLE TANINMIŞ EN BÜYÜK OTELLERDEKİ MUHTEŞEM BALO SALONLARINI ARATMAYACAK NİTELİKTE KALİTE ve HİZMET STANDARTLARI İLE KARŞINIZDAYIZ.

KREDİ KARTINA TAKSİT İMKANI

YEMEKLİ HERŞEY DAHİL
- TEREYAĞLI TAVUKLU PİLAV
- SATEN GİYDİRİLMİŞ SANDALYE VE MASALAR
- 1. KALİTE SERVİS MALZEMELERİ
- ÜCRETSİZ ULAŞIM
- LİMİTSİZ MEŞRUBAT - AYRAN
- 13 KATLI PASTA
- ÇEREZ
- PİYANİST - VİDEO ÇEKİMİ

HAFTA SONU GÜNDÜZ 3.000.00 TL

Atatürk Caddesi Parsbey Mh. No:55 - Umurbey / GEMLİK
TEL: 0.224 525 17 00 - GSM: 0.532 546 45 75 - www.suren.com.tr

Düşünsel Boyut

Yelda BAYKIZ
e-mail: yeldabykz@gmail.com

İlçemizde Spor ve Futbolu neden Özümüzde Değerlendirmiyoruz?

Sporun içinde fazla olamadım belki ama, kendim sporu ve futbolu çok severim. Rahmetli Bilgin Batıray (eskilerin çok iyi bildiği Galata saray, Bursaspor gibi büyüklerde oynamış değerli futbolcudur), ba bam Boyacı Tunay (Sümerpor'da top koşturmuş), Rahmetli Abdullah Kaptan (eski BJKli futbolcu) gibi daha sayamadığım kişilerden sürek li Gemlik'in spor yaşamını dinleyerek büyüdüm. Dün aldığım bir mail gerçekten birçok anılarımın canlanmasına sebep oldu. Okurumun mailini görünce de tatlı ve buruk bir gülümseme oluştu bende.

Köşemde sizlerle okurumun mailini kendisinin öngördüğü kısımlarını paylaşacağım.

Sayın Baykız,

Fırsat buldukça Bilgin Ağabeyim ile onun gibi futbola ve spora hizmet etmiş kişileri her fırsatta her yerde dile getiriyorum. Sporun içinde bütün branşlar var. Yıllar sonra Gemlik kapalı bir spor salonuna sahip oldu. Gemlik neden aktivitelerde geri kaldı? Günü birlik başarılarla geçiştirildi?

Futbolu ele alırsak bir merkez sahamız dışında başka bir saha yok. İlçemizde yer olmadığını mı söyleyeceğiz? Buna kimse inanmaz. Sahanın kenarında açık olan ve idman sahası olarak bilinen yer kaç defa yazılmasına rağmen neden hizmete açılmadı?

Takımlarımız, gece idmanlarını iki tane lambadan gelen ışıkla ve beton zemin üzerinde yapıyorlar. Kaldı ki; soyunacak yerin neye benzediğini biliyoruz. Bu da gençliğimizin sağlığını tehdit etmektedir. Sonrada diyoruz ki:'gençler yetişmiyor'. Kulüplerin durumu belli. Maddi yetersizlik ve sahipsizlik, bazı kulüplerin sahada futbolu olumsuz etkilemektedir. Faturada Gemlik'in sporuna çıkarılıyor. Bursa Bölgesine çok kötü örnek oluyoruz. Bunları görmeyecek miyiz? Kulüplerimizde, kulüp vasfını taşıyabilme olgusunu, şartlarını oluşturmasını gerektirmektedir ki, okul dışı gençlik ve okuldan kulübe sporcu eğitiminin önemini anlaşılsın

Bu sorumluluğu yerine getirecek kurumlar icraatlarını yeterli olduğunu mu düşünüyorlar? Neden bunun öncülüğünü yapmazlar? Sadece birkaç hizmet yapmakla değil, bunun projesi yapılmalı ki; sonuçlar alınabilsin. Geçici günübirlik başarılarla değil, ileriye dönük, sabırla spor bilinci kültürünün oluşmasını özellikle Gemlik gençliğinin ihtiyacı olduğunu çok geç kalındığını ve devam ettiğini düşünmekteyim.

Unutulmamalıdır ki; tesisleşme, eğitilmiş idareci, bilgili ve deneyimli antrenörlerle sağlanabilir. Ayrıca özümüz gençleriyle gelişebilir. İlçemizde her branşta sporcu potansiyeli var. Bunlar görülmez mi? 14 -16 yaş gurubu Gemlik Genç Takımı'nın şampiyon olduğunu biliyoruz. Önem verildiğinde neler yapacağımızı önemini nasıl anlamayız? Bunun örneklerini 29 sene önce görmüştük. Sümerspor yani şimdiki adıyla Gemlikspor gençlerinin o zamanda Türkiye Şampiyonlarına katıldıklarını ne çabuk unuttuk. Buralardan profesyonel takımlara giden gençlerimiz oldu. Üçüncü lig buralardan çıkar. .

İlçenin dışından gelenlere sürekli bel bağlamışız. Bu nasıl düşüncedir?. Öz dururken hazır oyuncu ile geçici başarıların neden peşinde koşarız? Anlamış değilim. Bildiğim kadarıyla 70li yıllarda yaşanan olumsuz bir olay ve bugüne kadar kiler de dahil olmak üzere ne yazık ki tüm bunlar geçliğimize mal edilmiştir.

Gemlik'te bu işi seven sporsever olarak, bu konuda belli tecrübeye gelmiş Antrenörler Derneği'ne bağlı diplomalı hocalara neden görev verilmiyor. Mesela; Cengiz, Haydar, Turgut, Aykut, İmdat, Yücel, Memduh Hocalar ve ismini unuttuklarımda olabilir.

Geçmişimizdeki değerlere sahip çıkmadığımız gibi bu değerlere de mi gereken önemi vermeyeceğiz?

İlçemizin sporu ve futbolu ancak kurumlar, aile, okul, kendi özü sistemli amaca uygun, süreklilik gerektiren, planlı antrenörlerle sabırlı çalışmalarla bir yere geleceğine eminim.

Yelda Hanım kusura bakmayın elimde değil Gemlik'i çok seviyorum. Naçizane görüşlerimi sizin duyarlılığınızın samimiyetine dayanarak dile getirmek istedim. Eğer köşenizde yer verirseniz çok mutlu olacağım. Sonsuz teşekkürler. Ayhan Güleç

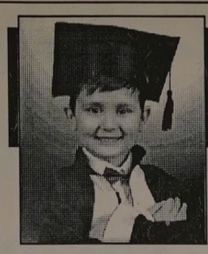

ÇİZİYORUM

Barış Güler'in kaleminden — 10 YAŞ

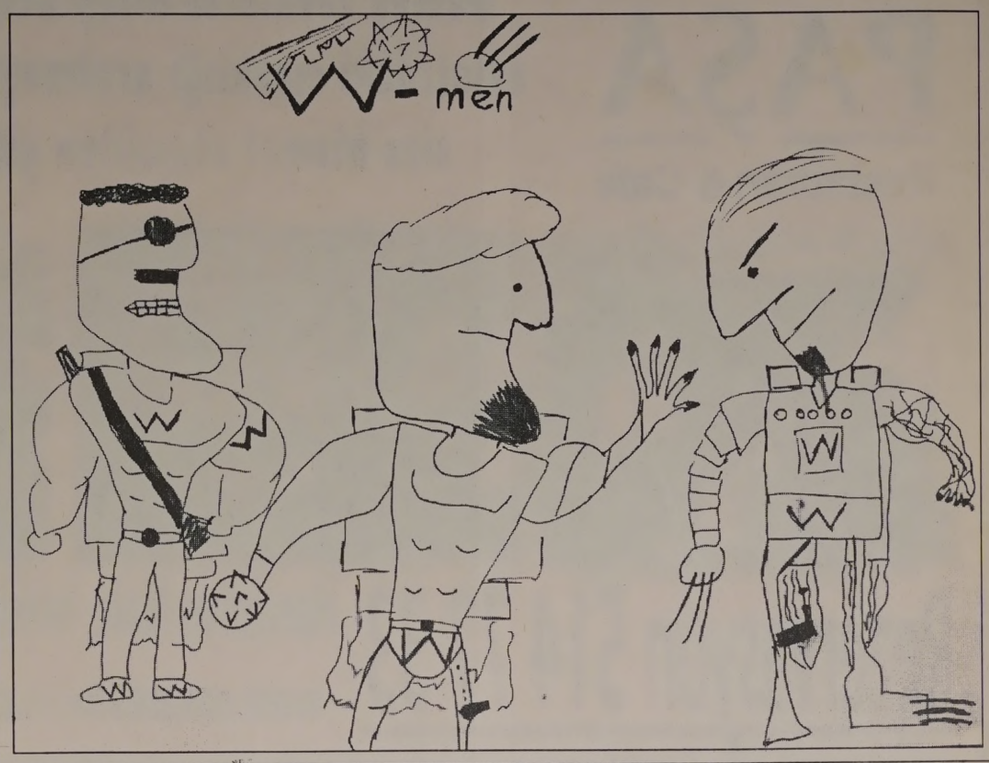

ELEMAN ARANIYOR

Matbaamızda yetiştirilmek üzere
ÇIRAK ARANIYOR

KÖRFEZ OFSET

İstiklal Caddesi Bora Sokak No : 3/B
(Akbank aralığı Stüdyo Prestij yanı
Tel : (0.224) 513 96 83 GEMLİK

NÖBETÇİ ECZANE

31 Ağustos 2009 Pazartesi
ÇAMLICA ECZANESİ
Semerciler Şokuşu No : 1/A
Tel : 513 11 45 GEMLİK

GEMLİK REHBERİ

GEREKLİ TELEFONLAR	
İtfaiye	110
Polis İmdat	155
Jandarma İmdat	156
Jandarma K.	513 10 55
Polis Karakolu	513 18 79
Gar. Kom.	513 12 06
KAYMAKAMLIK	
Kaymakamlık	513 10 51
C.Savcılığı	513 10 53
C.Savcı Yrd.	513 29 54
Emniyet Müd.	513 10 28
ULAŞIM	
METRO	513 12 12
Aydın Turizm	513 20 77
Süzer Turizm	512 10 72
Kanberoğlu-Esadaş	514 45 49
Anıtur	514 47 71
Kamil Koç	513 35 71
HASTANELER	
Devlet Hastanesi	517 34 00
Sahil Dev. Hast.	513 23 29
Mer.Sağ.Ocağı	513 10 68
Tomokay Tomografi	513 65 29
Uzmanlar Tıp Mrk.	513 60 40
TAKSİLER	
Körfez Taksi	513 18 21
Çınar Taksi	513 24 67
Güven Taksi	513 32 40
Gemlik Taksi	513 23 24
Manastır Taksi	517 33 94

RESMİ DAİRELER	
TEK Arıza	513 20 66
TEK İşletme	513 45 03
Statyum	514 00 95
Orm.Böl.Şef.	513 12 86
Milli Eğt. Md.	513 11 74
Halk Kütüphane	513 13 53
Askerlik Şb.	513 10 57
Karayolları	513 13 08
Liman Baş.	513 11 33
Mal Müd.	513 10 95
Nüfus Md.	513 37 42
Özel İd. Md.	513 15 07
Tapu Sicl. Müd.	513 14 14
Müftülük	513 13 64
Gümrük Md.	524 85 86
Tekel Md.	513 10 42
Ver. Dairesi Md.	513 10 92
İlçe Tarım Müd.	513 10 45
İlçe Seç. Md.	513 77 73
Halk Eğitim Müd.	513 18 46
BELEDİYE	
Santral	513 45 21 -23
Başkanlık	513 45 20
Zabıta	513 24 32
Otobüs İşlet.	513 45 21-122
BUSKİ	514 57 96
İtfaiye	513 23 25
Muhasebe Md.	513 45 21-182
Yazı İşl. Md.	513 45 21-111
Su Arıza	Yalnız 185

DENİZ OTOBÜSÜ	
Bursa	256 77 84
Mudanya	544 30 60
Yenikapı	(212) 516 12 12
Yalova	(226) 811 13 23
İDO İmam Aslan Dinlenme Tes.	513 23 94
VAPUR - FERİBOT	
Yalova	(226) 814 10 20
Topçular	(226) 363 43 19
Eskihisar	(262) 655 60 31
OTOBÜS	
Şehirlerarası	261 54 00
Otobüs Terminali	(18 Hat)
DAĞITICILAR	
GEMDAŞ	513 29 29
Aygaz	513 12 95
Habaş	513 16 37
Mogaz	513 75 58
Ergaz	513 88 43
İpragaz	513 22 59
Habaşgaz	513 45 46
Yeni Likitgaz	513 65 00
BP Gaz	514 59 81
Bütünler Likitgaz	513 80 00
Akçagaz	514 88 70
Totalgaz	514 17 00
Akcan Petrol	513 10 79
MAR-PET	513 30 33
Tuncay Otogaz	513 14 25
Bayza Petrol	513 01 03

Gemlik Körfez
GEMLİK'İN İLK GÜNLÜK SİYASİ GAZETESİ

YEREL SÜRELİ YAYIN
YIL : 37 SAYI : 3449
FİYATI : 50 Kr. (KDV Dahil)
Sahibi : Kadri GÜLER
Sorumlu Yazı İşleri Müdürü : Serap GÜLER
Haber Müdürü : Seyfettin ŞEKERSÖZ
İstiklal Cad. Bora Sok. No:3/B
Tel : 513 96 83 Fax : 513 35 95 GEMLİK
Yönetim ve Basım Yeri : KÖRFEZ OFSET
Matbaaclık-Yayıncılık-Reklamcılık Tesisi
İstiklal Cad. Bora Sok. No:3/B GEMLİK
(Dini bayram Günleri ve Pazar günleri yayınlanmaz)

GEMLİK SİNEMA GÜNLÜĞÜ

VENÜS SİNEMASI
BUZ DEVRİ 3
Türkçe Dublaj
12.00 - 14.00 - 16.00
Rezervasyon
(Tel : 513 33 21)

PAŞA
Restauran & Cafe

Farkı Bizimle Yaşayın...

Damak zevkinize hitap eden mutfağımızla, evinizdeki sıcaklığı aratmayacak mekanımızla size hizmet etmekten gurur duyuyoruz

Rezervasyon 514 77 33

Hamidiye Mah. İstiklal Cad. No : 12/A GEMLİK
www.pasarestoran.com - info@pasarestoran.com

GEDELEK KÖYÜ ALTINDA YENİ YERİMİZLE HİZMETİNİZDEYİZ....

1.MENÜ (15 TL)
1) İFTAR TABAĞI (Domates-Biber,Zeytin,Kaşar Peyniri,Beyaz Peynir,Tereyağ,Reçel,Hurma)
2) BALIK ÇORBA
3) KİREMİTTE ALABALIK
4) BÖREK
5) TURŞU
6) TATLI VEYA MEYVE
7) MEŞRUBAT
8) LİMİTSİZ ÇAY

2.MENÜ (15 TL)
1) İFTAR TABAĞI
2) ÇORBA
3) MANTARLI PİLİÇ KAVURMA
4) PİLAV
5) TURŞU
6) TATLI VEYA MEYVE
7) MEŞRUBAT
8) LİMİTSİZ ÇAY

3.MENÜ (15 TL)
1) İFTAR TABAĞI
2) ÇORBA
3) IZGARA KÖFTE
4) BULGUR PİLAVI
5) TURŞU
6) TATLI VEYA MEYVE
7) MEŞRUBAT
8) LİMİTSİZ ÇAY

4.MENÜ (20 TL)
1) İFTAR TABAĞI
2) BALIK ÇORBA
3) YAYIN ŞİŞ
4) BÖREK
5) TURŞU
6) MEŞRUBAT
7) TATLI VEYA MEYVE
8) LİMİTSİZ ÇAY

REZERVASYONLARIN 1 GÜN ÖNCESİNDEN YAPILMASI RİCA OLUNUR. GÜNDÜZ ALAKART SERVİSİMİZ DEVAM ETMEKTEDİR.

45 YILLIK TECRÜBE
RAHMİ BABA
RESTAURANT
Gemlik Orhangazi Yolu üzeri Gedelek Köyü altı
Tel : 0 224 586 54 04
0 538 734 72 20