denizden balık

GÜLER YÜZLÜ HİZMET,
ZENGİN MENÜ,
UYGUN FİYAT ANLAYIŞIMIZLA
TÜM DENİZ ÜRÜNLERİ İLE
HİZMETİNİZDEYİZ

İskele Mevkii Küçükkumla / GEMLİK
Rezervasyon Tel : (0.224) 538 50 51 GSM : 0 532 235 38 58

MODEL OTO
FULL AUTO SERVICE
FIRINLI BOYA - KAPORTA - MEKANİK
ELEKTRİK - BOYA KORUMA - FULL SERVİS
ANKARA SİGORTA & DUBAI GROUP SİGORTA & SBN SİGORTA &
EURO SİGORTA & TURK NIPPON SİGORTA ANLAŞMALI SERVİSİ
TÜM KASKO VE TRAFİK HASARLARI YAPILIR
SİGORTA HASARLARINDA ÜCRETSİZ ÇEKİCİ HİZMETİ
7/24 ACİL TEL : 0 532 221 67 26

ARACINIZIN BOYASININ
KIŞ BAKIMINI YAPTIRDINIZ MI?

BOYA KORUMADA KAMPANYA
KISA BİR SÜRE İÇİN 100 TL
S.S. Gemlik Küçük San. Slt.
B Blok No: 3 Gemlik
Tel : 0.224 524 89 89
Fax : 0.224 524 76 89

Kuruluş:1972

Gemlik Körfez

GEMLİK'İN İLK GÜNLÜK SİYASİ GAZETESİ

1 Mart 2010 Pazartesi www.gemlikkorfezgazetesi.com info@gemlikkorfezgazetesi.com 50 Kr.

Sahamızda yıkıldık 3-0

Cumartesi günü Gemlik Atatürk Stadyumu'nda saat 14.oo'de başlayan Süper Lig A Grubun da karşılaşa Yenişehir Belediyespor, Gemlikspor karşısında 3-0'lık galibiyet sağladı. 7'de

Bursa 8. Kitap Fuarı açıldı

7 Mart 2010'a kadar açık kalacak

Cumartesi günü kapılarını kitap severlere açan Bursa 8. kitap Fuarı'na 216 yayınevi ve sivil toplum kuruluşu katılıyor. Fuarda, aynı zamanda söyleşi, panel şiir dinletileri ile çocuk etkinlikleri gerçekleştirilecek. Yarın, saat 14.30-15 .45 saatleri arasında Çekirge Salonu'nda 'Ölür ise ten ölür, canlar ölesi değil.." adlı programda, gazetemizin yazarı, ebediyatçı, şair Ali Aksoy anılacak. Haberi sayfa 3'de

Ali Aksoy, yarın anılacak

Giresun Belediye Başkan Yardımcısı Belediyeyi ziyaret etti

Giresunlular Derneği'nin düzenlediği gece ye katılmak için ilçemize gelen Giresun Belediye Başkan Yardımcısı Ömer Ciner ve meclis üyesi Hayati Tökez, belediyeyi ziyaret etti. Kadri Güler'in haberi sayfa 4'de

Güne Bakış

Kadri GÜLER
kadri_guler@hotmail.com

Zeytinspor'un bayan futbol takımı üzerine..

Dün, stadın önünden geçerken, içeride karşılaşma olduğunu görünce durup, içeriye girdik.

Programı izlemediğimiz için sürprizle karşılaştık.

Gemlik Zeytinspor ile Bursa Sağlıkspor bayan futbol takımlarının karşılaşmaları vardı.

Karşılaşmanın ikinci yarısının önemli bir bölümünü ayakta izledik.

Zaten oturan yoktu.

Biz geldiğimizde Zeytinspor 8-0 yenik durumdayadı.

15 dakikada 7 gol daha yediler biz çıkarken 15-0 gibi büyük bir fark vardı iki takım arasında.

Bizim kızlar karşı kaleye hiç gidememişler.

Ben oradayken orta sahayı da geçemediler.

Sağlıkspor'un neredeyse her akını gol ile sonuçlanıyordu.

Az sayıda seyirci karşı takımı alkışlıyordu.

Karşılaşma bir komediye dönüşmüştü.

Zeytinspor, uzun yılardır bölgede tek kadın futbol takımı olan bir kulüptü.

Bir bir süre karşılaşmalara çıkamadılar.

Yeniden derlenme aşamasında karşılaşmalara çıkıyorlar.

Gördüğüm o ki;

Bu takımın futbolcuları hiç antreman yapmamışlar.

Daha doğru dürüst topa bile vuramıyorlar.

Antreman diye sanırım karşılaşmalara çıkıyorlar.

Oynanan futbol oyunu basketbol değil.

15-0 gibi bir sonuç olabilir mi?

Gemlik'in adını taşıyan bir takımın böylesi kötü sonuçlar alması ciddiyetsizliktir. Gemlik böyle adını kirletmeyelim.

İzzet Kaptan
Balıkçı Faruk

"GEMLİK'TEKİ LEZZET ROTANIZ"
Ünal Bayrak & Faruk Kuzaltı

2 KATLI RESTORANTIMIZDA
İŞ VE TOPLANTI YEMEKLERİ
İÇİN REZERVE YAPILIR

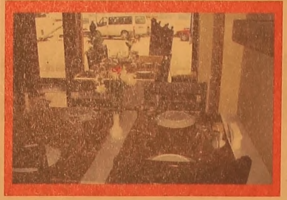

Balık Çorbası
Balık Mezeleri
Zeytinyağlı Mezeler
Zengin Balık Çeşitleri

İTİNALI SERVİS & KALİTELİ HİZMET
DENİZE KARŞI DOYUMSUZ LEZZET
İskele Meydanı No: 5 GEMLİK Tel : 0 224 513 32 32
Rezervasyon : 0.536 235 85 34 - 0532 314 25 20

Buluşma

Gürhan ÇETİNKAYA

Malta sürgünleri...

Harp Oyunları sırasında yapılan planlar gerekçe gösterilerek, General, Amiral, Subay ve Assubayların gözaltına alınmaları ve tutuklanmaları üzerine Deniz Baykal tarihsel geçmişe dönerek "organizasyonu" Malta Sürgünleri Olayı"na benzetti..

Ardından da başbakan yine hopladı ve "İsmet İnönü'nün Şeyh Sait isyanı sırasında uyguladığı yöntemlere dil uzattı, ardından da ekledi "beni daha fazla konuşturmayın"..

İsmet İnönü...

Çok önemli ve değerli bir asker, devlet adamı ve siyasetçidir..

Hem de hangi neden ve gerekçeyle olsun Başbakan'ın ağzına alamayacağı kadar önemli ve değerlidir..

Önce.. Başbakan Şeyh Sait İsyanı sırasında olanları bitenleri okusun..Yok okuyamıyorsa danışmanlarından birisine okutsun..eni konu anlasın..

Ama daha önce...

Kurtuluş Savaşı'nı okusun..

Lozan Antlaşması'na giden süreci okusun..

Türkiye'nin tek partili dönemden çok partili siyasal yaşama geçişinin ne zaman, nasıl ve kimler tarafından yapıldığını okusun..

Ama..

Başbakan..

Şeyh Sait Ayaklanması'na..

Lozan' a nasıl ve neresinden bakıyor o önemli..

Gelelim Malta Sürgünleri'ne..

Aslında Baykal, durumu benzetmekte çok da haksız değil..

Yöntemler ve zamanlama itibarıyla benzeşen taraflar var..

Emperyalist güçlerin 1. Paylaşım Savaşı sona ermiş,Osmanlı Devleti yenilmiş..

İngilizler faaliyetlerine devam ediyor hala..

Sıra olası tehlikeleri bertaraf etmeye gelmiştir..

Osmanlı'nın saltanata sımsıkı bağlı "safralarıyla" bir anlaşma yaparlar

Anlaşma çerçevesinde İlerici bağımsızlıkçı vatanperver subaylar tasfiye edilecektir.. İnsan avına başlayan İşbirlikçi Osmanlılar tarafından "keyfi" olarak ihbar edilen 145 Türk devlet adamı, asker, idareci ve aydın 1919-1920 yıllarında işgal kuvvetlerince tutuklanarak bir İngiliz sömürgesi olan Malta'ya sürülmüşlerdir.

Seçilen isimler, işgale karşı direnişi organize edilebilecek kadronun ve liderlik potansiyeli göste rebilecek olanların devreden çıkarılmak istendiğini akla getirmektedir.

Bu insanları mahkûm edecek şahit ve belge araştırmasını büyük bir titizlikle yürüten İngilizler, Amerikan arşivlerini de alt üst etmelerine karşın, elle tutulur, sağlam ve inandırıcı hiçbir kanıt bulamamışlardır.

Lord Curzon, Washington'daki İngiltere Büyükelçisi Sir A. Ged des'e yolladığı 31 Mart 1921 tarihli telgrafında şunları söylemekteydi:

"Majesteleri Hükümeti'nin eli altında, Malta'da, Ermeni kırımına katılmaktan sanık bir miktar tutuklu Türk var... Amerikan Hükümeti'nin elinde, kovuşturmaya yarayacak deliller bulunup bulunmadığının öğrenilmesini rica ederim."

Bu telgrafa İngiliz Büyükelçisi Geddes'in verdiği yanıtın özeti ise şöyleydi:

"Amerikan Dışişleri Bakanlığı'nda birçok soruşturma yaptım. Çalışma arkadaşlarımdan biri dün Amerikan Dışişleri Bakanlığı'na gitti. Amerikan Konsoloslarının raporlarını incelemesine müsaade edildi... Üzülerek arz edeyim ki, bu belgelerin içinde, yargılanmak üzere Malta'da tutuklu bulunan Türkler aleyhine delil olarak kullanılabilecek hiçbir şey yoktur."

Ankara Hükümeti'nin kararlı tutumu ve akılcı davranışları -Anadolu'da Malta Sürgünleri'ne karşılık olarak İngiliz subaylarının tutuklanması- İngilizleri tutsak değiş tokuşuna zorlamış, Kurtuluş Savaşı'nın başarıya ulaşmasıyla birlikte Malta Sürgünleri de özgürlüklerine kavuşmuşlar.

Malta'ya sürülen yüz elliyi aşkın kişi sorgusuz, sualsiz yargı süreci yaşamadan ortalama bir buçuk yıl tutuklu kalmışlardır.

Ergenekon,Balyoz adlarıyla tanımlanan organizasyonların Malta Sürgünleri Olayı'ndan ne farkı var ?

Baykal haksız mı?

Sinan Meydan ve Nihat Behram Gemliklilerle buluşuyor

Gemlikli Edebiyat severler bu hafta iki ünlü edebiyatçı ile birlikte olacaklar. "Atatürk'ün Gizli Kurtuluş Planları" adlı kitabın yazarı Sinan Meydan bu gece Belediye Kültür Merkezi'nde saat 19.30 ile 20.30 arasında sanatseverlerle söyleşi yapacaklar. Bursa Kitap Fuarında İnkilap Kitapevi standında kiaplarını imzala yan Sinan Meydan, Gemlik'te de kitaplarını imzalayacak.

Edebiyat Günleri'nin Mart ayı konuğu ise "Dar ağacında Üç Fidan" kitabının yazarı şair Nihat Behram Gemliklilerle 5 Mart 2010 Cuma günü biraraya gelecek. Gemlik Belediyesi Milli Eğitim ve Spor Komisyonu tarafından organize edilen gece Sosyal Yaşam Merkezi Nikah Salonu'nda yapılacak Aynı gün saat 16.oo ile 19.oo arasında Ekin Kafe'de yazar se venlerine kitaplarını imzalayacak.

ASKA TERMAL OTEL GEMLİK

ASKA OTEL
DÜĞÜN SALONU

TÜM KONFOR VE İHTİŞAMIYLA
HER TÜRLÜ DÜĞÜN, SÜNNET, TOPLANTI VE CEMİYETLERİNİZ
İÇİN GEMLİKLİLERİN HİZMETİNE GİRMİŞTİR

2010 DÜĞÜN SEZONU İÇİN REZERVASYONLARIMIZ BAŞLADI

Erken Rezervasyon fırsatlarını kaçırmayın

YENİ GEMLİK TERMİNALİ YANI Tel : 512 32 00

Bursa 8. Kitap Fuarı açıldı

✔ Cumartesi günü kapılarını kitap severlere açan Bursa 8. kitap Fuarı'na 216 yayınevi ve sivil toplum kuruluşu katılıyor. Fuarda, aynı zamanda söyleşi, panel şiir dinletileri ile çocuk etkinlikleri gerçekleştirilecek.

✔ Yarın, saat 14.30-15 .45 saatleri arasında Çekirge Salonu'nda 'Ölür ise ten ölür, canlar ölesi değil.." adlı programda, gazete mizin yazarı, ebediyatçı, şair Ali Aksoy anılacak.

Bursa 8. Kitap Fuarı, TÜYAP Bursa Uluslararası Fuar ve Kongre Merkezi'nde kitap severler ile buluştu. TÜYAP Fuarcılık Anonim Şirketi ile Türkiye Yayıncılar Birliği işbirliğiyle düzenlenen Bursa 8. Kitap Fuarı, 27 Şubat - 7 Mart 2010 günleri arasında kitap severlere açık olacak.

İki salonda 216 yayınevi ve sivil toplum kuruluşunun katılımıyla düzenlenen Bursa 8. Kitap Fuarı'nda aynı zamanda söyleşi, panel, şiir dinletisi ve çocuk etkinlik leri gibi 81 kültürel etkinlik gerçekleştirilecek. Cumartesi günü yapılan açılışta konuşan TÜYAP A.Ş. Genel Müdürü İlhan Ersözlü, Bursa kitap Fuarı'nın 8 yılda çok büyük gelişme kaydettiğini söyledi. Ersözlü, *"Fuarımız, ilk günden bugüne her gün büyüyerek devam ediyor. Geçtiğimiz seneye göre, yüzde 15 büyüme kaydettik. 8 yılda bir milyon 300 bin kitap sever fuarımızı ziyaret etti. Bu yıl, iki yüz bin ziyaretçi hedefledik"* dedi. Türkiye Yayıncılar Birliği Yönetim Kurulu üyesi Kenan Kocatürk ise 2000'li yıllardan sonra yaşanan bütün olumsuzluklara karşı Türkiye'de kitap yayıncılığında önemli mesafelerin alındığını söyledi. Kocatürk, Türkiye de kişi başına yaklaşık 7 kitap düştüğünü belirtti.

Fuar kapsamında, İnci Aral, Sunay Akın, Üstün Dökmen, Adnan Binyazar, Ataol Behramoğlu, Ahmet Telli, Erdal Atabek, Sennur Sezer, Adnan Özyalçıner, Özcan Karabulut, Cemil Kavukçu, Canan Tan, Mine Soysal, Ercan Karataş, Şükran Soner, Sinan Meydan gibi pek çok yazar, şair ve bilim insanı katılarak 9 gün süresince imza günlerinde okurlarıyla buluşacaklar.

Edebiyatçı, yazar, şair Ali Aksoy, yarın saat 14.30-15.45 saatleri arasında Bursa 8. Kitap Fuarı etkinlikleri kapsamında Çekirge Salonda düzenlenen söyleşi ile anılacak.

ALİ AKSOY İÇİN SÖYLEŞİ ve ANMA

Bursa Kitap Fuarı'nın dördüncü günü olan 2 Mart 2010 Salı günü saat 14.30 ile 15.45 arasında Çekirge Salnu'nda *"Ölür ise ten ölür, canlar ölesi değil..."* adlı söyleşi ve anma programında gazetemizin yazarı, edebiyatçı, şair Ali Aksoy anılacak. Akatalpa Dergisi'nin düzenlediği söyleşi ve anma proramına Melih Elal, Ali Özçelebi, Bahri Özkardeş katılacaklar. Bugün, Çekirge Salonu'nda saat 13.00 - 14.15 arasındaç *"Bir Adanış Türküsü: A. Kadir"* konulu panel düzenlenecek. Saat 14.30 - 15.45 arasında ise *'Bir varmış, bir daha varmış: Çocuklar ya zarlarla buluşuyor"* söyleşisi, saat 16.00-17.15 te *"Ebediyatta kadının dili"* konulu panel, 17,30 -18.45 *'Devlet, işveren, sendika kıskacında sıkışan işçi"* konulu panel yapılacak. Bursa 8. ktap Fuarı'nda Bursa Büyükşehir Belediyesi, Bursa Ticaret ve Sanayi Odası, Bursa İl Milli Eğitim Müdürlüğü ve Uludağ Üniversitesi desteği ile Bursa Eğitim Fuarı, Bursa 6. Yurt İçi-Yurt Dışı Eğitim Fuarı ve Bursa Sağlık Hizmetleri Fuarı da gerçekleşecek.

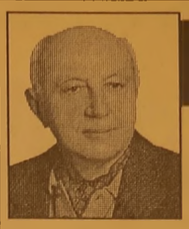

Yazı YORUM

Diş Hekimi
Özcan VURAL
ozcanvural1933@hotmail.com
www.milliyet/blog/özcan vural

Sineklerin hücumu !... (2)

DİNCİLER: AK Parti 'nin görüşünü paylaşan kimi dinci, kimi gerçek şeriat yanlısı, bu işte öndeydi..

Özellikle Fethullah grubu, yıllar boyunca Türk Silahlı Kuvvetleri'nin korkulu baskısında yaşamanın acısıyla tuzaklar hazırlama da en öndeydi.

İyi teşkilatlandıkları için,

Askerlere en acıtıcı darbeyi vuran bu kesim oldu.

Tarikatlar, dernekler TSK'nın yıpratılmasında beraber çalıştılar..

KÜRTLER: PKK'yı destekleyen kesim de bu toplu saldırı da Fethullah grubu gibi, belge ve tanıklarla önemli rol oynadılar.

Anayasa mahkemesinin AKP'yi kapatmaması, dengelerin değişmesine yol açtı.

Karşı hücum başladı.

AK Parti'nin, duruşu, ve tutumu, TSK'ya hesap sormayı yıllardan beri düşleyen kesimleri cesaretlendirdi.

AK partinin yüzde 47 oy almasının da verdiği güçle, düğmeye Ergenekon ile basıldı, harekete geçildi..

Yaşananları, "hukukun gecikmiş bir hesap soruşu, demokrasinin gereklerinin yerine getirilmesi" diye halka yutturulmaya çalışılıyor.

Ortada büyük bir hesaplaşma, intikam ve bundan sonra bu ülkedeki güç dengelerinin nasıl olacağının mücadelesi var.

TSK'nın geçmiş yıllarda yaşanan ve rejimi kesintiye sokan darbe sicili onu zor durumlara soktu..

LİBERALLER: Askerler ile alıp veremediği olmayan, ancak askerin eski tutumuna demokrasi ve liberal düşünce açısından karşı çıkan kesimin muhalefeti de çok etkili oldu.

Eski darbelerin açtığı yaralar, müdahale lerinden zarar görmüş aydınlar, Askere diğerleri gibi vurmasalar dahi, destek olmayarak rol oynadılar.

DIŞ GÜÇLER: Bütün bu kampanyada dış güçlerinde etkisi olmuştur.

İstedikleri emir kulu Silahlı kuvvetleri yaratmaya çalışıyorlar.

Temel unsur sayılmasalar dahi, Ordunun Türk siyasetindeki etkisinin azalmasından, yararlanacak olanlar da, bu şer değirmenine su taşıdılar.

Hepsine yazıklar olsun

KAŞEDE BEKLEMEK YOK
KALİTELİ KAŞELER
UYGUN FİYATLARLA
1 SAATTE TESLİM EDİLİR
Körfez Ofset
MATBAACILIK - YAYINCILIK - REKLAMCILIK
İstiklal Caddesi Bora Sokak No : 3/B GEMLİK
Tel : (0.224) 513 96 83 Fax : 513 35 95

Giresun Belediye Başkan Yardımcısı Belediyeyi ziyaret etti

Kadri GÜLER

Giresunlular Derneği'nin düzenlediği geceye katılmak için ilçemize gelen Giresun Belediye Başkan Yardımcısı Ömer Ciner ve meclis üyesi Hayati Tökez, belediyeyi ziyaret etti. Cumartesi günü saat 14.oo de Belediye İdari Başkanı Cemil Acar ve Teknik Başkan Özkan Ateşli tarafından Başkanlık makam odasında karşılanan Giresun heyeti, başkanlara Giresun fındığı armağan ettiler. Giresun Belediye Başkan Yardımcısı Ömer Ciner, Gemlik'i Bursa Uludağ Üniversiteside öğrenci iken tanıdığını, iki kentin kardeş kent olmasından büyük mutluluk duyduğunu söyledi. Başkanlar Ateşli ve Acar'ın Giresun'u hiç gitmediklerini öğrenen Ciner, iki başkanı da Giresun'da bu yaz yapılacak festivale davet etti. Ziyarette, CHP'li Meclis üyesi Muharrem Sarı ve Giresunlular Derneği temsilcisi Mehmet Kara da hazır bulundu

Ömer Ciner - Cemil Acar

Hayati Tökez - Özkan Ateşli

ÖZEL

GEMLİK SÜRÜCÜ KURSU

20 YILLIK TECRÜBEMİZ, YENİ VE MODERN BİNAMIZ İLE HİZMETİNİZDEYİZ

Deneyimli Bay ve Bayan öğreticilerimiz esnek direksiyon saatleri ile hizmetinizde...

A2 - B - D - E sınıfı ehliyet almak isteyenler için doğru adres

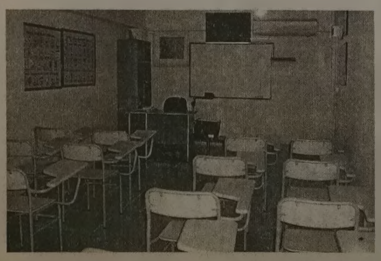

KREDİ KARTINA 10 TAKSİT İMKANI

Tel : (0.224) 513 26 50

(0.531) 813 07 88

İstiklal Cad. TEB Bankası üstü No : 1 GEMLİK

Gemlikspor, Yenişehir Belediyespor karşısında tutunamadı

Sahamızda yıkıldık 3-0

Evinde kaybettiği puanları deplasmanda sergilediği performansla telafi eden Yenişehirli sarı lacivertliler, Gemlik'te 3 puanı üç golle alarak zirve yarışından kopmadı.

Cumartesi günü Gemlik Atatürk Stadyumu'nda saat 14.oo'de başlayan Süper Lig A Grubunda Yenişehir Belediyespor, deplasmanda Gemlikspor'u Tanju, İlyas ve Cumali'nin golleriyle 3-0 yenerek yoluna devam etti.

Maça iyi başlayan konuk Yenişehir Belediyespor ilk dakikadan itibaren rakip kalede gol aradı. 13.dakikada gelişen atakta Tanju'nun kaleye gönderdiği topun ayaktan sekmesiyle kont rupiye de kalan kaleci Sinan müdahale edemeyince sarı lacivertliler 1-0 öne geçti. Rakibi karşısında beklenen oyununu sergileyemeyen Gemlikspor karşısında ataklarını sıklaştıran Yenişehir Belediyespor, 24.dakikada gelişen atakta İlyas'ın golüyle durumu 2-0 yaptı ve ilk yarı bu skorla bitti.

İkinci yarıda da etkili oyununu sürdüren sarı lacivertliler, 51.dakikada çapraz-dan ortalanan topu kafayla ağlara gönderen Cumali ile 3-0 öne geçerek iyice rahatladı. İlerleyen dakikalarda iki takımda yakaladıkları pozisyonları gole çeviremeyince, Yenişehir Belediyespor 3 puanı üç golle almayı bildi.

Fotoğraflar : Seyfettin ŞEKERSÖZ

SAHA: Gemlik
HAKEMLER: Ahmet Çetin 6, Samet Mutlu 4, İsmetcan Biltekin 5
GEMLİKSPOR: Sinan 4, Kemal 4 (Gökhan Kanbur 2), Hakan Özdemir 4, Kadir 5, Caner 5, İbrahim 5, Oğuz 5 (Mustafa 2), Murat Yarar 4 (Serkan 4), Murat Ünaldı 4, Cevdet 4, Gökhan Karadeniz 4

YENİŞEHİR BELEDİYESPOR : Melih 5, Samet Çekin 6, Hüseyin 6 (Samet Güler 2), Adil 6, Recep 6, Umut 7, Serhat 6, Hakan 7, Cumali 7 (Şahin 2), İlyas 7 (Sinan Çakmak 2), Tanju 6

GOLLER: Dk.13 Tanju, Dk.24 Iyas, Dk.51 Cumali

Dün Atatürk Stadyumu'nda oynanan karşılaşmada, Bursa Sağlıkspor takımımızı ezdi geçti

Zeytinspor bayan futbol takımı döküldü

Bayanlar Bölgesel Futbol Liginde grubunda üst sıraları hedefleyen Sağlıkspor Bayan Futbol Takımı dün Gemlik Atatürk Stadyumu'nda Ayşenur (4) İpek (4) Burcu (2) Kübra (1) Dilan (1) Semanur (1) Öznur (1) ve Yeşim'le (1) bulduğu gollerle Zeytinspor'u 15-0 yenerken gol şov yaptı.

Zayıf rakibi karşısında zorlanmayan Sağlıkspor'lu Bayanlar ilk yarısını 7-0 önde kapadıkları maçta sahadan 15-0 galip ayrıldılar. Zeytinspor kalecisi Çansu ile Sağlıkspor takımı arasında tek kale oynanan karşılaşmaya Sağlıkspor fırtına gibi başladı.

Kırmızı-beyaz-mavi liler Ayşenur'un 4-21-24, Burcu'nun 15-22, Kübra'nın 17 ve İpek'in 41. dakikada attığı gollerle ilk yarıyı 7-0 önde kapadı. İkinci yarıda tek kale oynanan maçta Sağlıkspor, 55'de Dilan'la, 63-66-71'de İpek'le, 75'de Ayşenur'la 69'da Semanur'la, 81'de Öznur'la ve 86'da Yeşim'le goller bulan Sağlıkspor'da 69. dakikada Dilan'ın kullandığı penaltı atışını yediği gol kadar kurtarış yapan Zeytinspor'un başarılı kalecisi Cansu kurtardı.

SAHA : Gemlik
HAKEMLER : Samet Noyan 7, Emin Bayır 7, İslam Selim 7,
ZEYTİNSPOR : Cansu 6, Çağla 5, Fatma 5, (Gamze Bıçak 2) Meryem 6, Aslıhan 5, Büşra 5, Günnur 4, Kumru 4, Betül 2, (Gamze Sarıdaş 1) İrem 3, Arzu 3, (Semanur 1)
SAĞLIKSPOR : Gökçen, (Meltem) Öznur 6, Fatma 5, Yeşim 6, Ayşegül 5, (Banu 4) Dilan 6, İpek 8, Ayşenur 8, Kübra 5, Burcu 7, (Semanur 5) Elif 5,
GOLLER : Dk. 4-21-23-75 Ayşenur, Dk. 17-22 Burcu, Dk. 17. Kübra, Dk. 41-63-66-71 İpek, Dk. 55. Dilan, Dk. 69. Sema nur, Dk. 81. Öznur, Dk. 86. Yeşim (Sağlıkspor)

Gücümspor, Oyak Renault'u devirdi 43-10

Gemlik Gücümspor, UNO CUP basketbol karşılaşmalarında güçlü rakibi Oyak Renault'u dün 43-10 gibi farklı bir skorla yenmeyi başardı. Bursa Dikkaldırım Kapalı Spor Salonu'nda Engin Dönmez, Fatih Korkmaz ikilisinin yönettiği karşılaşmaya hızlı başlayan sarı lacivertli minikler, birinci periyodu 10-2 gibi farklı bir skorla aldılar. İkinci periyotta da üstünlüklerini sürdüren Gemlik Gücümspor, periyodu 15-4 kapattı. Üçüncü periyotta karşılıklı basketlerle geçen karşılaşma Gücümspor'un 6-4'lük başarısıyla sonuçlandı. Son periyotta ise Oyak Renault takımı hiç varlık gösteremedi. Takımımız, dördüncü periyodu 12-0 alarak karşılaşma 43-10 bitirdi. Başarılı Gücümspor şu kadro ile karşılaşmaya çıktı. Batuhan, Cengiz, Anıl (1), Erol (7), Can Polat (2), Ozan (5), Alper (2), Buğra (10), Atakan (3), Batuhan, Yiğit Can (2), Cavit, Tufan (7), Fatih. Gücümspor, UNO CUP karşılaşmalarında önümüzdeki hafta Tofaş ile karşılaşacak.

GÜCÜMSPOR

Öte yandan, 13 Mart 2010 Cumartesi günü Bursa Kolejler Spor Kulüpleri play-off karşılaşmaları başlayacak. Gücümspor Kulüp Başkanı ve Antrenör Tuğan Büyükbaşaran, *"Sıkı ve disiplinli bir çalışma ile UNO CUP karşılaşmalarına hazırlanıyoruz. Oyak Renalut gibi güçlü bir takım karşısında üstünlük sağlayarak, Gemlik'e güzel bir sonuçla döndük. 10-12 yaş küçükler karşılaşmalarında da geçtiğimiz hafta Yeşimspor'u yenerek, bu gurupta da üstünlüğümüzü gösterdik. Takımımız güçlü rakiplerini yenmeye devam ettiği takdirde şampiyon olması kaçınılmazdır."* dedi. Gücümspor Kulüp Başkanı ve Antrenör Tuğan Büyükbaşaran, Gücümspor'a destek sağlayan Gemliklilere teşekkür ederek, desteklerinin sürmesini istedi. Büyükbaşaran, Gemlik'te basketin alt takımını oluşturduklarını, giderek tecrübe kazanan takımın daha büyük başarılara imza atacaklarını belirtti.

PLAKET - KUPA VE MADALYA ÇEŞİTLERİ İLE HİZMETİNİZDEYİZ

MADALYA VE ÖDÜL KUPALARI
AHŞAP & KRİSTAL VE METAL
RENKLİ PLAKETLER

Körfez OFSET
MATBAACILIK - YAYINCILIK - REKLAMCILIK
İstiklal Cd. Bora Sk. Akbank Aralığı No:3/B - GEMLİK
Tel:0.224 513 96 83 - Fax: 513 35 95

ELEMAN ARANIYOR

Mağazamızda Mobilya Ustası olarak çalışacak BAY ELEMAN aranıyor

Müracaatların şahsen yapılması gerekmektedir.

GENÇ YATAŞ HOME

Gazhane Cad. Hamidiye Mah. No: 11
Tel : 514 78 77 GEMLİK

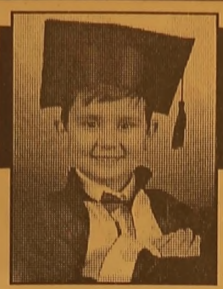

ÇİZİYORUM

Barış Güler'in kaleminden

10 YAŞ

ELEMAN ARANIYOR

TAHTA PALET USTASI VE ELEMANLARI,
SAÇ KESME MAKİNASINDA MAKİNE OPERATÖRÜ OLARAK ÇALIŞABİLECEK MESLEK LİSESİ MAKİNA TORNA TESFİYE BÖLÜMÜ MEZUNU ELEMAN ARANIYOR

Tel : (0.224) 512 29 90
GSM : (0 533) 637 70 75

ELEMAN ARANIYOR

Matbaamızda yetiştirilmek üzere ÇIRAK ARANIYOR

KÖRFEZ OFSET

İstiklal Caddesi Bora Sokak No : 3/B
(Akbank aralığı Stüdyo Prestij yanı
Tel : (0.224) 513 96 83 GEMLİK

ELEMAN ARANIYOR

GEMLİK FABRİKAMIZDA GÖREVLENDİRİLMEK ÜZERE ELEKTRİKÇİ ARANMAKTADIR

VERONA GRANİT MERMER SAN. TİC. LTD. ŞTİ.
Tel : (0.224) 514 20 21 GEMLİK

NÖBETÇİ ECZANE

1 Mart 2010 Pazartesi
MANASTIR ECZANESİ
Manastır Mevkii Sağlık Ocağı yanı Tel : 517 21 16

GEMLİK REHBERİ

GEREKLİ TELEFONLAR	
İtfaiye	110
Polis İmdat	155
Jandarma İmdat	156
Jandarma K.	513 10 55
Polis Karakolu	513 18 79
Gar. Kom.	513 12 06
KAYMAKAMLIK	
Kaymakamlık	513 10 51
C.Savcılığı	513 10 53
C.Savcı Yrd.	513 29 54
Emniyet Müd.	513 10 28
ULAŞIM	
METRO	513 12 12
Aydın Turizm	513 20 77
Süzer Turizm	512 10 72
Kanberoğlu-Esadaş	514 45 49
Anıtur	514 47 71
Kamil Koç	513 35 71
HASTANELER	
Devlet Hastanesi	517 34 00
Sahil Dev. Hast.	513 23 29
Mer.Sağ.Ocağı	513 10 68
Tomokay Tomografi	513 65 29
Uzmanlar Tıp Mrk.	513 60 40
TAKSİLER	
Körfez Taksi	513 18 21
Çınar Taksi	513 24 67
Güven Taksi	513 32 40
Gemlik Taksi	513 23 24
Manastır Taksi	517 33 94

RESMİ DAİRELER	
TEK Arıza	513 20 66
TEK İşletme	513 45 03
Statyum	514 00 95
Orm.Böl.Şef.	513 12 86
Milli Eğt. Md.	513 11 74
Halk Kütüphane	513 13 53
Askerlik Şb.	513 10 57
Karayolları	513 13 08
Liman Baş.	513 11 33
Mal Müd.	513 10 95
Nüfus Md.	513 37 42
Özel İd. Md.	513 15 07
Tapu Sicl. Müd.	513 14 14
Müftülük	513 13 64
Gümrük Md.	524 85 86
Ver. Dairesi Md.	513 10 92
İlçe Tarım Müd.	513 10 45
İlçe Seç. Md.	513 77 73
Halk Eğitim Müd.	513 18 46
İŞ-KUR	513 71 66
BELEDİYE	
Santral	513 45 21 -23
Başkanlık	513 45 20
Zabıta	513 24 32
Otobüs İşlet.	513 45 21-122
BUSKİ	514 57 96
İtfaiye	513 23 25
Muhasebe Md.	513 45 21-182
Yazı İşl. Md.	513 45 21-111
Su Arıza	Yalnız 185

DENİZ OTOBÜSÜ	
Bursa	256 77 84
Mudanya	544 30 60
Yenikapı	(212) 516 12 12
Yalova	(226) 811 13 23
İDO İmam Aslan Dinlenme Tes.	513 23 94
VAPUR - FERİBOT	
Yalova	(226) 814 10 20
Topçular	(226) 363 43 19
Eskihisar	(262) 655 60 31
OTOBÜS	
Şehirlerarası	261 54 00
Otobüs Terminali	(18 Hat)
DAĞITICILAR	
GEMDAŞ	513 29 29
Aygaz	513 12 95
Habaş	513 16 37
Mogaz	513 75 58
Ergaz	513 88 43
İpragaz	513 22 59
Habaşgaz	513 45 46
Yeni Likitgaz	513 65 00
BP Gaz	514 59 81
Bütünler Likitgaz	513 80 00
Akçagaz	514 88 70
Totalgaz	514 17 00
Akcan Petrol	513 10 79
MAR-PET	513 30 33
Tuncay Otogaz	513 14 25
Beyza Petrol	513 01 03

Gemlik Körfez
GEMLİK'İN İLK GÜNLÜK SİYASİ GAZETESİ

YEREL SÜRELİ YAYIN
YIL : 37 SAYI : 3597
FİYATI : 50 Kr. (KDV Dahil)
Sahibi : Kadri GÜLER
Sorumlu Yazı İşleri Müdürü : Serap GÜLER
İstiklal Cad. Bora Sok. No:3/B
Tel : 513 96 83 Fax : 513 35 95 GEMLİK
Yönetim ve Basım Yeri :
KÖRFEZ OFSET
Matbaacılık-Yayıncılık-Reklamcılık Tesisi
İstiklal Cad. Bora Sok. No:3/B GEMLİK
(Dini bayram Günleri ve Pazar günleri yayınlanmaz)

GEMLİK SİNEMA GÜNLÜĞÜ

VENÜS SİNEMASI
RECEP İVEDİK 3
11.30 - 14.15. - 16.30 - 19.00 - 21.00
AVATAR (TÜRKÇE)
14.00-17.00-20.15
Rezervasyon
(Tel : 513 33 21)

MİLTON

MİLTON DÜĞÜN SALONU

2010 DÜĞÜN REZERVASYONLARI BAŞLADI

GEMLİK KÖRFEZİ'NİN DENİZLE BİRLEŞTİĞİ BU MÜTHİŞ MANZARADA, EN GÜZEL ANINIZI YAŞATMAK İÇİN VARIZ. YERİNİZİ AYIRTMAK İÇİN ACELE EDİN

HAFTA İÇİ GÜNDÜZ DÜĞÜNLERİNDE

2.500- TL' den

BAŞLAYAN FİYATLARLA

GEMLİK'TEKİ DÜĞÜN EVİNİZ

Düğünleriniz internet üzerinden canlı olarak yayınlanır

Pasta	Kamera çekimi	Sahne Işık gösterileri
Meşrubat	Saten Sandalye Giydirme	Servis eleman
Çerez	Nikah Masası	ve ekipmanlar
Piyanist	Volkan gösterileri	Sürpriz gösterileri

TEL: 513 10 71 - GSM: 0.533 560 18 99

e-mail: miltongazinosu@windowslive.com

GÜLER YÜZLÜ HİZMET,
ZENGİN MENÜ,
UYGUN FİYAT ANLAYIŞIMIZLA
TÜM DENİZ ÜRÜNLERİ İLE
HİZMETİNİZDEYİZ

İskele Mevkii Küçükkumla / GEMLİK
Rezervasyon Tel : (0.224) 538 50 51 GSM : 0 532 235 38 58

MODEL OTO
FULL AUTO SERVICE
FIRINLI BOYA - KAPORTA - MEKANİK
ELEKTRİK - BOYA KORUMA - FULL SERVİS
ANKARA SİGORTA & DUBAI GROUP SİGORTA & SBN SİGORTA &
EURO SİGORTA & TURK NIPPON SİGORTA ANLAŞMALI SERVİSİ
TÜM KASKO VE TRAFİK HASARLARI YAPILIR
SİGORTA HASARLARINDA ÜCRETSİZ ÇEKİCİ HİZMETİ
7/24 ACİL TEL : 0 532 221 67 26

ARACINIZIN BOYASININ
KIŞ BAKIMINI YAPTIRDINIZ MI?

BOYA KORUMADA KAMPANYA
KISA BİR SÜRE İÇİN 100 TL
S.S. Gemlik Küçük San. Sit.
B Blok No: 3 Gemlik
Tel : 0.224 524 89 89
Fax : 0.224 524 76 89

Kuruluş:1973

Gemlik Körfez

GEMLİK'İN İLK GÜNLÜK SİYASİ GAZETESİ

2 Mart 2010 Salı www.gemlikkorfezgazetesi.com info@gemlikkorfezgazetesi.com 50 Kr.

Hayrettin Akcan yoğun bakımda

İlçemizin tanınmış iş adamlarından Can Alışveriş Merkezi ve BP akaryakıt istasyonu sahibi Hayrettin Akcan, geçirdiği kalp krizi ve buna bağlı olarak beyin kanaması nedeniyle kaldırıldığı Bursa Acıbadem Hastanesi'nde 7 gündür yoğun bakımda bulunuyor. Akcan'ın hayati tehlikeyi atlattığı öğrenildi.

Show TV'de 'Yetenek Sizsiniz Türkiye" programında Gemlikli küçük sanatçı gururumuz oldu

Yunus Emre finalde

11 Eylül İlköğretim Okulu 3. sınıf öğrencisi Yunus Emre Çelik, Show TV'de yayınlanan 'Yetenek Sizsiniz Türkiye' adlı yarışma programında finale kalmayı başardı. Gemliklilerin de SMS ile destek verdiği küçük Emre, birinci kaldığını öğrenince sevinçten gözyaşlarını tutamadı. Program yapımcısı Acun Ilıcalı'nın 'Birinci gelirsen, bu ödül ile ne yapacaksın?' sorusuna 'Kendime güzel bir org alacağım. Eğitim ve ailem için parcayacağım' dedi. Dün, Belediye Başkanı Fatih Mehmet Gü ler'i makamında ziyaret eden Yunus Emre Çelik'e Başkan Güler, yeni bir org sözü verdi. Sayfa 7'de

Bayındırlık İl Müdürlüğü yetkililerinin Manastır'da yaptıkları jeolojik incelemeden kötü haberler geldi

Manastır'da yine tehlike

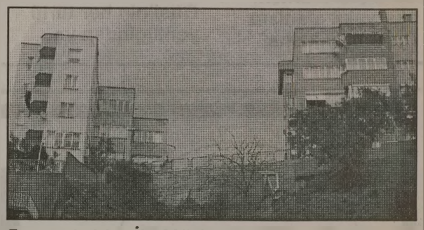

Bayındırlık İl Müdürlüğü jeologlarınca Manastır bölgesinde yapılan incelemeler de, Mehmet Reis Sitesi'nin denize bakan bloğunun tehlike yarattığı ve boşaltılması nın istendiği öğrenildi. Haberi sayfa 4'de

Güne Bakış

Kadri GÜLER
kadri_guler@hotmail.com

Sinan Meydan'ı dinlerken

Saat gecenin 22.oo si.

Biraz önce Belediye Düğün Salo nu'nda ADD ve Gemlik Belediyesi Sanat Kültür Komisyonu organizas yonu ile ilçemize gelen araştırmacı, tarihçi, yazar Sinan Meydan'ın dinleti sinden döndüm.

Kafamın için karma karışık.

"Nereden başlamalıyım" diyorum. "Ne yazayım diyorum" Ama söyleşi nin etkisinden de çıkmış değilim.

Sinan Meydan, genç bir tarihçi. İhtisas dalı daha çok Atatürk...

Meydan, Atatürk ile ilgili çok değerli kitaplar yazmış.

Yalnız 12 yıl, "Atatürk, Ön Türk tari hi ve Yakın Tarih" üzerine çalışmış.

Son yapıtı "Atatürk'ün Gizli Kurtu luş Planları" Tam 567 sayfa.

Daha önceki kitabı Atatürk ile Allah Arasında, "Bir Ömrün Öteki Hikayesi" adlı eseri bin sayfanın üzerinde...

Söyleşiye gazetenin hazırlanması nedeniyle geç katılabildim.

Yazımı da söyleşi sonrasına bıraktım.

Salon bu kez yeterince dolu değil. Belki hafta başı olması, belki de iyi duyurulmaması diyorum ben buna.

Sinan Meydan'ı ilk kez dinliyorum, kitaplarını ilk kez görüyorum.

Oysa Atatürk konusunda kitaplığım oldukça zengindir.

Dünden bugüne Atatürk'ü böylesi güzel ve coşkulu anlatan birini, tüm gençler ve Gemliklilerin dinlemesini isterdim. Bu bir kayıptır.

Meydan, bugün yaşananları anlatır ken, bir tek cümlede özetliyor olanları.

"Atatürk'ü yok etmeden, ulusal dev leti yok edemezler."

Bugün yaşanan kavganın temelin de yatan budur.

Onun için AB sözcüleri Atatürk'ün fotoğraflarının kaldırılmasını istiyor duvarlardan.

Meydan'ın kitaplarını mutlaka okuyun.

İzzet Kaptan
Balıkçı Faruk

"GEMLİK'TEKİ LEZZET ROTANIZ"
Ünal Bayrak & Faruk Kuzaltı

2 KATLI RESTORANTIMIZDA
İŞ VE TOPLANTI YEMEKLERİ
İÇİN REZERVE YAPILIR

Balık Çorbası
Balık Mezeleri
Zeytinyağlı Mezeler
Zengin Balık Çeşitleri

İTİNALI SERVİS & KALİTELİ HİZMET
DENİZE KARŞI DOYUMSUZ LEZZET
İskele Meydanı No: 5 GEMLİK Tel : 0 224 513 32 32
Rezervasyon : 0.536 235 85 34 - 0532 314 25 20

Akcan Petrol yenilendi

Dörtyol Mevkiinde bulunan Akcan Petrol Petrol Ofisi Akaryakıt İstasyonu, akaryakıt kategorisinde A sınıfı istasyon statüsüne kavuştu.

İlçemizin en eski akaryakıt istasyonlarından olan Akcan Petrol Petrol Ofisi Akaryakıt İstasyonu, A sınıf kategorisine yükseldi. Petrol Ofisi bayiler kategorisinde A sınıf bayiler, kaliteli hizmet ve 24 saat müşteri memnuniyeti esasına göre çalışma sürdürüyorlar. Gemlik girişinde bulunan Akcan Petrol Petrol Ofisi Akaryakıt İstasyonu, A sınıfı kategorisine girmesi nedeniyle Petrol Ofisi tarafından değişiklikler yapıldı. İstasyonun üst örtüsünün rengi beyaza dönüştürülürken, akaryakıt alanlara ücretsiz yıkama hizmetlerinin verildiği bölüm de yenilendi.

Akcan Akaryakıt İstasyonu sahibi Alaattin Akcan, Gemlikli araç sahipleri Petrol Ofisi'nin her türlü yeniliğinden ve kampanyalarından yararlanabileceklerini belirterek, *"75 liralık akaryakıt alana sayısal lotoda 1 kolon hediye yanında "Pozitif Card" lı müşterilerin aldığı akaryakıt oranına göre puan biriktirmeleri karşılığında çeşitli armağanlar kazanacaklardır."* dedi.

Akcan Petrol Petrol ofisi Akaryakıt Bayi ilçemizde 1977 yılından beri hizmet veriyor.

Türe'nin Gemlik'te kalması isteniyor

BUSKİ Gemlik Şube Müdürü Hasan Türe'nin Mudanya BUSKİ Şube Müdürlüğü'ne atanmasının durdurulması istendi.

BUSKİ Gemlik Şube Müdürü Hasan Türe, Mudanya BUSKİ Şube Müdürlüğü'ne atandı. Muhtarlar Derneği Başkanı İdris Kurt, gazetemize yaptığı açıklamada, Türe'nin Gemlik'te ki görevine iade edilmesini istedi. Kurt, şöyle konuştu: *"Hasan Türe'nin Gemlik'ten Mudanya'ya atanmasına muhtarlar olarak üzüntü duyduk. Hasan Türe, 5 yıldan beri Gemlik'te şube müdürlüğü görevini yapıyordu. Muhtarlarımız ile ilişkileri çok iyi idi. Kendisini başarılı buluyorduk. Arzu muz, Türe'nin Gemlik'teki görevinin başında kalmasıdır. Atamasının durdurulmasını istiyoruz."*

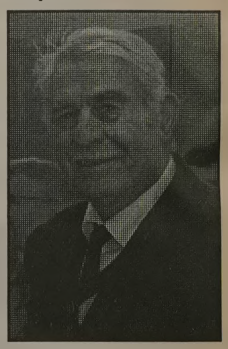

İDRİS KURT

ASKA TERMAL OTEL

ASKA OTEL
DÜĞÜN SALONU

TÜM KONFOR VE İHTİŞAMIYLA
HER TÜRLÜ DÜĞÜN, SÜNNET, TOPLANTI VE CEMİYETLERİNİZ
İÇİN GEMLİKLİLERİN HİZMETİNE GİRMİŞTİR

2010 DÜĞÜN SEZONU İÇİN REZERVASYONLARIMIZ BAŞLADI

Erken Rezervasyon fırsatlarını kaçırmayın

YENİ GEMLİK TERMİNALİ YANI Tel : 512 32 00

Esnaf Sanatkarlar Odası yeni yönetimi Belediye Başkanı Fatih Mehmet Güler'i ziyaret etti

"Kaldırımları işgal edenin malına el koyacağız"

Gemlik Esnaf Sanatkarlar Odası yeni yönetimi, İbrahim Talan başkanlığında dün Belediye Başkanı Fatih Mehmet Güler'i makamında ziyaret ederek, esnaf ve sanatkarların sorunlarını görüştüler. Belediye Başkanı Fatih Mehmet Güler, yeni seçilen yönetimi kutladı. Esnaf Sanatkarlar Odası İbrahim Talan, Gemlik pazarında kayıt dışı esnafın fazla olmasından yakınarak, bunlarla mücadele edilmesini istedi. Talan, *"Bilhassa Salı Pazarı'nda köylü pazarı olarak bilinen yerde köylü lükle ilgisi olmayan bir çok satıcı halden aldığı ürünleri vatandaşa satmaktadır. Bu vatandaşların odamızda kaydı bulunmamaktadır. Bu vergisini ve kirasını ödeyen gerçek esnafı üzmektedir"* dedi. Gemlik esnafının sıkıntılı bir dönem geçirdiğini söyleyen İbrahim Talan, belediyenin yapmayı düşündüğü kapalı pazar yerinin gerçekleşmesinden mutluluk duyacaklarını, hijyenik olmayan gıdaları satanların Oda'ya kayıtlarının bulunmadığını ve denetimlerinin sık yapılmadığını belirterek, *"Hurdacı esnafı, yer konusunda bize başvurdu. Bu konuda arayış sürüyor. Hurdacı esnafına uygun bir yer bulunmasına yardımcı olunmasını istiyorlar" dedi.* Belediye Başkanı Fatih Mehmet Güler ise, hurdacı esnafını kentin dışına çıkarılmasını istediklerini, kendilerine verilen sürenin dolduğunu, çıkmadıkları takdirde kendilerinin tahliye ettirecekleri-ni söyledi.

KALDIRIMLARI İŞGAL EDENİN MALINA EL KOYACAĞIZ

Belediye Başkanı Fatih Mehmet Güler, dükkan sahibi esnafın işyerlerinin önlerinde kaldırımları işgal ederek, vatandaşların rahatlıkla yürümelerinin engellendiğini belirterek, şunları söyledi: *"Kaldırımlara malını koyan esnafı daha önce uyardık, ceza kestik. Yine mallarını koyuyorlar. Bu konuda ciddi uygulamaya geçeceğiz. Öncelikle uyarılarımıza devam edeceğiz ama kaldırımlara işgal devam ederse, nasıl küçük seyyar satıcıların mallarına el koyu yorsak, dükkan önündeki mallara da el koyup, gerekirse satacağız. Herkes kurallara uymalıdır."* dedi. Gemlik'te yeterinden fazla işyeri olduğunu belirten Güler, *"Her yapının altına dükkan bırakılıyor. Bugün bu dükkanlar şimdi eve dönüş türülmek isteniyor. Küçük esnafımızın bir bölümünü ilçenin birkaç yerine yapılacak sanayi işyerlerine taşımamız lazım."* dedi.

Abdullah Fehmi İlköğretim Okulu öğrencileri 'Bank' istiyor

Umurbey Abdullah Fehmi İlköğretim Okulu öğrencileri, dün toplu halde geldikleri Gemlik Belediyesi'nde Belediye Başkanı Fatih Mehmet Güler ile görüşmek istediler. Başkanlık makamı önüne toplanan yaklaşık 30 öğrencinin randevusu olmaması nedeniyle kendilerinin "Ne için Başkanla görüşeceksiniz" sorusuna "Başkandan isteklerimiz var" yanıtını verdiler. Daha sonra, Başkanın yanına giden öğrenciler, Başkan Güler'den okul bahçelerinde oturacak bankların bulunmadığını, betonun üzerine oturduklarını belirterek, kendilerine bank verilmesini istediler. Okul kantininin de onarılmasını da isteyen öğrencilere seslenen Başkan Güler, *"Sizin öğrenim gördüğünüz okul, bir zamanlar bahçe idi. Ben de Umurbey İlkokulu'nda okudum. Sizin okulunuzun kantinini 2 yıl önce yapmıştık. İhtiyaç varsa yeniden yaparız. Size bank için de söz veriyorum."* dedi.

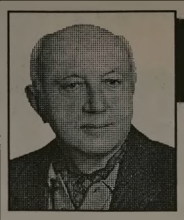

Yazı YORUM

Diş Hekimi
Özcan VURAL
ozcanvural1933@hotmail.com
www.milliyet/blog/özcan vural

"Kanı bozuklar" yazıyor !...

CHP Genel Başkanı Baykal, eski kuvvet komutanları, generallerin gözaltına alınmasını şöyle yorumlamış:

"Sanki Türkiye işgal edildi, bir yabancı güç geldi ya da bir darbe yapıldı..."

Bakın yabancı güç gelince neler olmuş...

Satılmışlar neler demişler;

Osmanlı İmparatorluğu'nun teslim belgesi olan "Mondros" anlaşmasından sonra İstanbul'da "barış havası" esmiş...

Kimlerdi, Osmanlı devletinin ve Türklerin teslimini çılgınca kutlayanlar?

Satılmış olanlar..

"Beyoğlu meyhanelerinde eğlenceler bitmedi.

Dışarı taştı çılgınca.

İnsanlar toplandı meydanlarda.

Gösteriler taşkınlıklara dönüştü hemen.

Sokaklar, fanatik Rum ve Ermeni gösterilerle doluyordu.

Türklere sebepsiz sataşmalar ve saldırılar oluyordu.

Olaylar Anadolu'ya sıçradı. Ermeni ve Rumlarla yaşanan bin yıllık hoşgörü kine dönüştü birden.

Ya gazeteler?

Dikkatle okuyun.(İsimler aynı)

Vakit: "Memleket artık barış ve huzura kavuştu."

Zaman: "Düşmanın dostluğu."

İkdam:"Allah'ın yardımıyla ateşkes yapıldı.

Tasvir:"Çevresi çiçeklerle bezenmiş, üstünde güneş doğan bir barış."

Nasıl bir basındı bu, neydi özellikleri?

Büyük gazeteci, Ahmet Emin Yalman anlatır:

"Gazetelerin çoğu yabancı parası alıyor ve karşılığında memlekette fitne ve karışıklık çıkarıyor, yabancıların emellerine bilerek ya da bilmeyerek alet oluyorlardı.

O sırada bir yabancı devletten, bir yabancı banka ve şirketten para almak, bir gazetenin tıpkı satış gibi, ilan gibi normal gelir kaynaklarından biri sayılıyordu.

Bu güne bakalım, neler diyorlar;

Yine aynı isimler...

CHP'nin "geçmişi lekeli..." Baykal "cibilli yetsiz, çete avukatı...

"MHP "seviyesiz, densiz, ahlaksız, müfteri...

"Ya Bahçeli? "Onu tıp dünyasına havale ediyorum..."

Subaylara iftira atılmasına karşı çıkanlar "darbeci zihniyet...

Vatandaştan vazgeçtik,

Yargıtay'ın telefonlarının dinlenmesine karşı çıkanlar "kirli senarist..."

Bülent Arınç'a karşı çıkana "tuuuu!"

Satılmayan gazetecilere "yuhhh!"

Bir AKP'li milletvekli "Fiş"lendiğimizi söyledi.

Başka biri, ne olduğunu bilmeyen yine AKP'li milletvekili;

Bizlere "kanı bozuk." dedi.

Dürüst olup, çocuklarımıza gemi, yumurta, mısır almadığımız, İhalelerde hile yapıp, haram para yemediğimiz için.

Gemlik Körfez
ABONE OLDUNUZ MU?
ABONE OLUN OKUYUN OKUTUN

Bayındırlık İl Müdürlüğü yetkililerinin Manastır'da yaptıkları jeolojik incelemeden kötü haberler geldi

Manastır'da yine tehlike

Şubat ayı içinde yağan şiddetli yağışlardan sonra, Manastır bölgesinde bazı duvarların yıkılması ve kayaların devrilmesi üzerine, Bayındırlık İl Müdürlüğünden gelen teknik heyetce yapılan incelemede Mehmet Reis Sitesi'nın kordona bakan bir bloğun boşaltılması istendi. Yağışlardan sonra kayma olaylarının görüldüğü Cumhuriyet Mahalle si'ndeki çeşitli yerlerde Bayındırlık İl Müdürlüğü jeologları tarafından geçtiğimiz günlerde incelemeler yapıldı. İl Müdürlüğü'nden Gemlik Belediyesi'ne gönderilen yazıda, Manastır'da Toplular Sitesi olarak bilinen

Mehmet Reis Sitesi'nin yeni kordona doğru bakan bloğunda tehlike belirledikleri belirtilerek, Gemlik Belediyesi'nden bu bloğun boşaltılması istendi.

ZOR KARAR

Gemlik Belediyesi Teknik Başkanı Özkan Ateşli, Bayındırlık İl Müdürlüğü'nden boşaltma kararı aldıklarını, ancak kararın uygulanmasının çok zor olduğunu söyledi. Belediye olarak burada çalışma yapmanın imkansız olduğunu da söyleyen Ateşli, *"Adı geçen bloğun etrafında makine ile çalışma yapmamız imkansız. Bu durumu biz de Büyük şehir Belediyesi'ne bir yazı ile bildirerek, onların da incelemesini istedik. Büyükşehir Belediyesi'nin imkanları bizden daha da fazla. Gerekli incelemeler yapıldıktan sonra, ortak bir karar alınacaktır"* dedi. Öte yandan, aynı bölgede yüksekte yapılmış olan bir çok apartman bloklarının alt bölümlerinde toprak kayması yaşandığı ve merdivenlerin bloklarının kırıldığı görüldü. Belediye Fen İşleri ekipleri, yağmurlardan sonra kayan eski Sunğipek evlerinin sahile bakan bölümünde duvar örerek, kaymayı önledi.

ÖZEL

GEMLİK SÜRÜCÜ KURSU

20 YILLIK TECRÜBEMİZ, YENİ VE MODERN BİNAMIZ İLE HİZMETİNİZDEYİZ

Deneyimli Bay ve Bayan öğreticilerimiz esnek direksiyon saatleri ile hizmetinizde...

A2 - B - D - E sınıfı ehliyet almak isteyenler için doğru adres

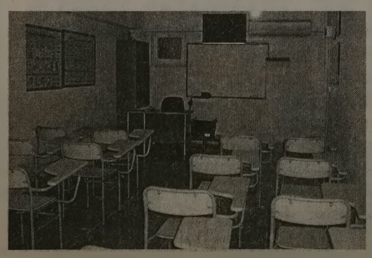

KREDİ KARTINA 10 TAKSİT İMKANI

Tel : (0.224) 513 26 50

(0.531) 813 07 88

İstiklal Cad. TEB Bankası üstü No : 1 GEMLİK

Gemlik Belediyesi

SOSYAL YAŞAM MERKEZİ
ÇOK AMAÇLI SALONU

ORGANİZASYONLARIMIZ

Düğün, Nişan, Kokteyl
Gala Yemekleri
Sanatsal ve Kültürel Faaliyetler
Kurum Yemekleri
Mezuniyet Baloları
Toplantı ve Seminerler

HİZMETLERİMİZ

Catering ve Garson Temini
Nikah Masası Süsleme
Sandalye Süslemeleri
Masa Örtüsü Süslemeleri
Fotoğraf ve Video Çekimi
Barkovizyon
Canlı Müzik
Volkan, Şelale ve
Konfeti Gösterisi

Müraacat Tel : (0.224) 512 00 50

Halk dansları folklorcüleri Kocaeli'den başarı ile döndü

Gemlik Halk Dansları Folklorcüleri, hafta sonunda İzmit'te Gençlik Spor Genel Müdürlüğü'nün düzenlemiş olduğu halk dansları grup birinciliği yarışmasında katıldığı iki ekiple Bursa yöresinin oyunlarını oynayıp, geleneksel ve stilize dalda grup birincisi oldular.

Gemlik Halk Dansları Folklor Derneği Başkanı Çağrı Selçuk, gazetemize yaptığı açıklamada, Mayıs ayı sonunda Kıbrıs'ta yapılacak olan grubunun Türkiye finaline katılmayı hak ettiğini söyledi.

Selçuk, *"Kıbrıs'taki Türkiye finaline 40 kişilik dansçı kadromuz ile katılacağız. Bunun için aralıksız olarak çalışmalara başladık. Hedefimiz Türkiye birincisi olmaktır. Gemlik'e bu birinciliği getirmek için elimizden gelen tüm gayreti göstereceğiz."* dedi.

özel
elma şekeri
1999
KREŞLERİ
KAYITLARIMIZ DEVAM EDİYOR

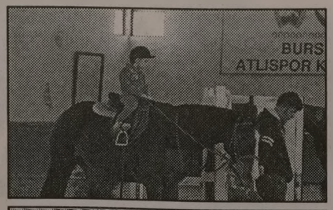

EĞİTİMDE 10. YIL

"Kaliteli bir okul öncesi eğitim çocuğunuzun hayatında önemli bir fark yaratır"

Sınıflarımız : 2 yaş - 3 yaş
4 yaş - 5 yaş - ana sınıfı

Yabancı dil
Dans dersleri
Bale & Buz pateni
Binicilik & Yüzme

info@elmasekerikres.com veya www.elmasekerikres.com
517 19 67 telefon ya da 517 19 12 nolu faksımızdan detaylı bilgi alabilirsiniz

LİBERTY (ŞEKER) SİGORTA
Macide ÖZALP
TRAFİK, KASKO, DASK, HER TÜRLÜ SİGORTA İŞLEMLERİ
İŞ VE KONUT SİGORTALARI, FERDİ KAZA POLİÇELERİ YAPILIR
BAY MUSTAFA ÖZALP EMLAK'TAN
Her Çeşit Emlak Alım, Satım ve Kiralama Hizmetleri
Daire, Zeytinlik, Villa, Dükkan, Arsa, Arazi
MORTGAGE BROKER'İ
TAPU TAKİP İŞLERİ YAPILIR
ACİL SATILIK ve KİRALIKLARINIZ İÇİN BİZİ ARAYINIZ

Manastırda eşyalı kombili villa	Eşyalı kiralık daire 2+1 kombili
Eski Sahilde 3+1 kiralık daire	Dörtyol'da Ali Turgut Apt. 3+1 Satılık daire

Manastır İlknur Sitesi E Blok 5 ile 10. kat Satılık veya Kiralık
Manastır Merkezde 1382 metre, 1539 metre - 5760 m2 (Kumla yolu) Manastır'da 800 m2 imarlı arsa)
3 Ayrı Daireli Müstakil Ev (Bahçe İçinde)Yeni Devlet Hastanesi Altı
Belde Sit. 2. Kat 3+1, 3 cephe, 3 balkon ful deniz manzaralı 135 m2 65.000-TL
Manastır Şelale Aile Çay Bahçesi civarında 1. kat 140 m2 3+1 kalorifer asansörlü 65.000 TL
K.Kumla'da Ayazma Mevkii 6 Dönüm Zeytinlik -
Bursa ve Gemlik'te Kiralık - Satılık Arsa-Villa -Daire bulunur.
Gemlik Sanayi Sitesi A/Blok 180 m2
Eşref Bey Apt. B Blok'ta 3+1 116 m2 SATILIK DAİRE
K.Kumla Marsas Sitesi 2+1, 70 m2, masrafsız, denize sıfır. 41.000 TL
Küçük Kumla Okulu karşısı Tarkan Sitesi SATILIK DAİRE
KONUT KREDİLERİNE ARACILIK YAPILIR.
Tel : 513 24 74 Fax: 514 10 21

Gemlik Körfez
GEMLİK'İN İLK GÜNLÜK SİYASİ GAZETESİ

Show TV'de 'Yetenek Sizsiniz Türkiye" programında Gemlikli küçük sanatçı gururumuz oldu

Yunus Emre finalde

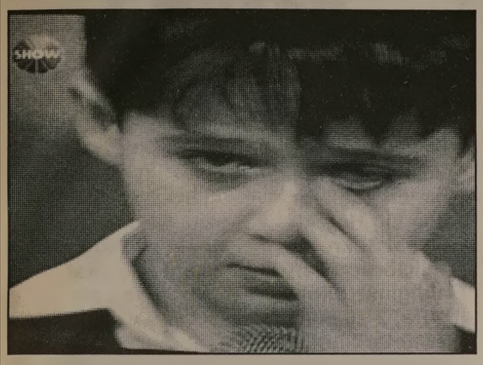

Show TV'nin bütün Türkiye'nin ilgi ile izlediği 'Yetenek Sizsiniz Türkiye' adlı programın 4. yarı finalinde Gemlikli küçük piyanist Yunus Emre Çelik, Gemliklilerin de SMS ile destekledikleri halk oylamasında birinci olarak finale çıkmayı başardı. Pazar günü Show TV'de saat 20.oo'de yayınlanan Acun Ilıcalı'nın yönettiği 'Yetenek Sizsiniz Türkiye' yarışmasında yarı finale kalan 11 Eylül İlköğretim Okulu 3. sınıf öğrencisi Yunus Emre Çelik, yarışmada gösterdiği üstün performans ile jürinin ve salonda kendisini izleyenlerin büyük beğenisini kazandı. Dakikalarca alkışlanan küçük sanatçının orgu başında çaldığı şarkıların bitmesine karşın, salonda bulunanlar 'bir daha' diyerek tezahurat yaptılar. Acun Ilıcalı'nın sorularını yanıtlayan Yunus Emre, birinci olursa kazandığı para ile kendine iyi bir org alacağını, kalan parayı da eğitim ve ailesi için harcayacağını söyledi. Gösterilerin bitiminden sonra, yarışmanın sonucunu SMS ile bildiren Acun Ilıcalı, sürenin sonunda birinciliği en çok oy alan Yunus Emre Çelik olduğunu duyurunca küçük sanatçı, gözyaşlarını tutamadı. Yarışma öncesi Gemlik Belediyesi hoparlöründen yapılan duyurular ile Yunus Emre Çelik'in desteklenmesi istendi.

ORGUNU BAŞKAN ALACAK

Dün, ilçemize dönen başarılı öğrenci Yunus Emre Çelik, Belediye Başkanı Fatih Mehmet Güler'i makamında ziyaret etti. Başkan Güler, küçük Emre'ye *'Sen merak etme. Yeter ki başarılı ol. Yeni orgun benden.'* dedi. Başkan Güler, 21 Mart 2010 tarihinde yapılacak olan 'Yetenek Sizsiniz Türkiye' final yarışmalarında başarılı olmak için çalışacağını söyleyen Yunus Emre Çelik'e "Gemlik halkı olarak senin yanında olacağız ve sonuna kadar seni destek leyeceğiz." dedi.

AK Parti muhtarlar ile buluşmayı sürdürüyor

AK Parti ilçe yöneticilerinin başlattığı muhtarlara demokratik platformu anlatma çalışmaları devam ediyor. AK Parti İlçe Başkanı Oktay Kahveci, Belediye meclis üyeleri ve ilçe yönetim kurulu üyeleri Kayhan Mahallesi muhtarı Şükrü Beki ile biraraya geldi. Kayhan Mahallesi Muhtarı Şükrü Beki, mahallesinde çok sayıda eski ev bulunduğunu, bunların bakım sızlık nedeniyle bazılarının yıkılma tehlikesi gösterdiğini, mahallelinin bundan şikayetçi olduğunu söyledi. Konuyu belediyeye bildirdiğini söyleyen Beki, sonuç alamadıklarını belirtti. Beki, mahallelerinde yeteri kadar çocuk parkı ve oyun sahası bulunmadığı nı da söyledi. AK Parti İlçe Başkanı Oktay Kahveci, eski evler konusunda Şubat ayı içinde Belediye Meclisi'ne önerge verdiklerini ve konuyu takip ettiklerini bildirdi. Daha sonra, Orhaniye Mahallesi Muhtarı Arif Vural'ı ziyaret eden AK Partililer, burada da muhtarın isteklerini dinlediler. Orhaniye Mahallesi Muhtarı Vural, Cumhuriyet Mahallesi'ne çıkan yokuşta rampanın ortasına durak konulmasını isterken, mahalle sinde çocukların oynayacağı parkın eksikliğinden söz etti.

SP'den CHP ve Artvinliler Derneği'ne ziyaret

Saadet Partisi Gemlik İlçe örgütü, Cumhuriyet Halk partisi yöneticileri ile Artvinliler Derneği'ni ziyaret ettiler. SP İlçe Başkanı Sedat Özmen, CHP'yi ziyaretlerinde yerel seçimlerde bir takım çevrelerin kendilerine *"Oyları bölmeyin, yoksa CHP iktidara gelir"* diye korkutmaya çalıştıklarını, ancak kendilerinin her partiye aynı mesafede durduklarını söylediler. CHP'nin Türkiye'nin kurucu partisi olması nedeniyle görüşlerini önemse diklerini söyleyen Özmen, belediye meclisinde içki ruhsatı verilecek yerlerin belirlenir ken, mahalle aralarına içki ruhsatı verilmemesi gerektiğini söylediler. CHP ilçe Başkanı Cem Güler ise seçim döneminde SP ile çok uygar ve düzeyli diyalog sergilediklerini, farklı düşündükleri bir çok konuda da empati yaratarak, birbirlerini anlamaya çalıştıklarını belirtti. SP'liler daha sonra Artvinliler Derneği'ni ziyaret ederek, Dernek Başkanı Zeki Boylu ile biraraya geldiler.

Körfezspor'a destek sözü

Gemlik Körfezspor Kulübü Lokali'nde düzenlenen toplantıya, Gemlik Belediyesi Teknik Başkan Özkan Ateşli'de katıldı.
Ateşli, yaptığı konuşmada geçliğe böyle bir durumda destek verilmesi gerektiğini ve kendi üzerlerine ne düşüyorsa ellerinden geleni esirgeme yeceklerini söyledi.
Ateşli, *"Gençliğin spora yönelmesi, gelecek nesilin sağlıklı ve akıllı bir olması demektir."* dedi.
Toplantıya katılan iş adamlarından İ.Fehmi Kulaber, Osman Alemdar, Mimarlar Odası Başkanı Kenan Çakır'a ve Gemlik Belediyesi Teknik Başkan Özkan Ateşli'ye katılımlarından dolayı teşekkür etti.
Kulübün eski Pazar Caddesi'ndeki lokalinde yapılan toplantıda konuşan Başkan Osman Küçük,

Körfezspor'u devraldıklarında çok kötü bir durumda olduğunu, toparlanmanın zaman alacağını, kulübün çok iyi yerlere taşınabilmesi için çok çalışmak gerektiğini ve kendilerinin de çalışarak çok iyi yerlere geleceklerini ifade etti.
Konuşmasına devam eden Küçük, *"Kulüp olarak çok eksiklerimiz var. Eksikleri zamanla tamamlayacağız."* dedi. Küçük, Körfezspor'a destek veren işadamlarına ve Belediye Teknik Başkanı Özkan Ateşli'ye teşekkür eitti. Yöneticiler tarafından kulüp formaları yardımsever kişilere verilirken, Kulaber, Çakır, Alemdar ve Ateşli lokalde bulunan masa tenisinde mini bir karşılaşma yaptılar.

Voleybol karşılaşmaları başlıyor

İlçe Lig heyeti tarafından organize edilen Gemlik Belediye Başkanlığı Voleybol karşılaşmaları başlıyor.
İlçe Lig Heyeti Genel Sekreteri Ali Görücü'den aldığımız bilgiye göre, 2-26 Mart 2010 tarihleri arasında yapılacak olan voleybol karşılaşmalarına voleybol gençler 2. küme kız, voleybol yıldızlar ve gençler olmak üzere 3 kategoride yapılacak.
Bugün saat 10.oo'da yıldızlar katgerosinde Cumhuriyet İlköğretim Okulu, Namık Kemal İlköğretim Okulu ile saat 11.00'de Şükrü Şenol İlköğretim Okulu, 11 Eylül İlköğretim Okulu ile saat 12.oo 'de TSO Gazi İlköğretim Okulu, Özel Aykent İlköğretim Okulu ile saat 13.oo'de Lale Kemal Kılıç İlköğretim Okulu, 100. Yıl İlköğretim Okulu ile karşılaşacaklar.
Karşılaşmaya bir gün ara verildikten sonra 4 Mart 2010 günü saat 10.00'da Celal Bayar Anadolu Lisesi, Gemlik Lisesi gençler kız takımı, saat 11.00 'de ise Kız Meslek Lisesi ile Ticaret Meslek Lisesi kız takımları karşılaşacaklar.

PLAKET - KUPA VE MADALYA ÇEŞİTLERİ İLE HİZMETİNİZDEYİZ

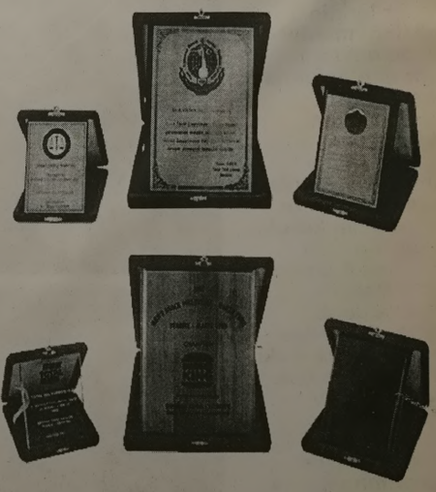

MADALYA VE ÖDÜL KUPALARI
AHŞAP & KRISTAL VE METAL
RENKLI PLAKETLER

Körfez OFSET
MATBAACILIK - YAYINCILIK - REKLAMCILIK
İstiklal Cd. Bora Sk. Akbank Aralığı No:3/B - GEMLİK
Tel:0.224 513 96 83 - Fax: 513 35 95

ELEMAN ARANIYOR

Mağazamızda Mobilya Ustası olarak çalışacak BAY ELEMAN aranıyor

Müracaatların şahsen yapılması gerekmektedir.

GENÇ YATAŞ HOME

Gazhane Cad. Hamidiye Mah. No: 11
Tel : 514 78 77 GEMLİK

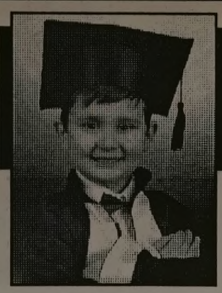

ÇİZİYORUM

Barış Güler'in kaleminden

10 YAŞ

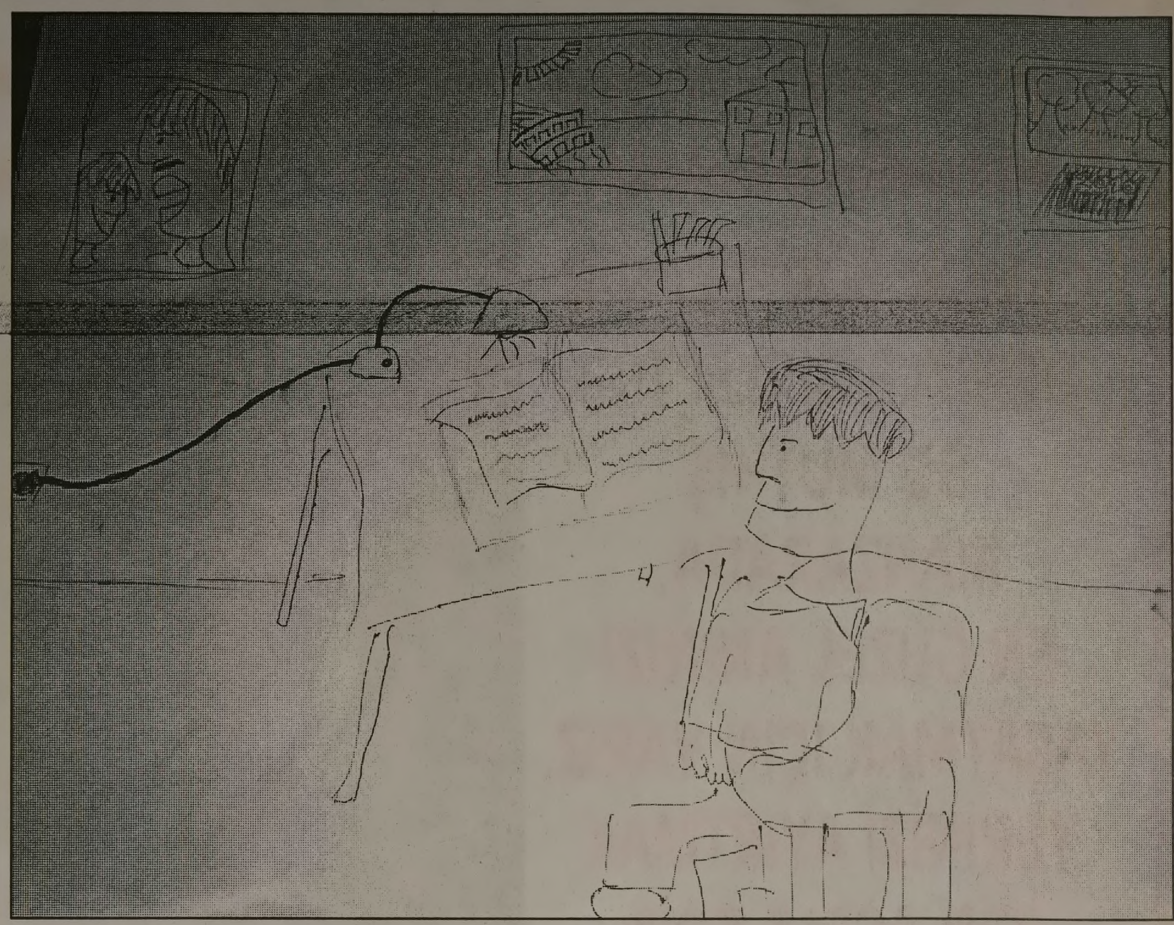

ELEMAN ARANIYOR

TAHTA PALET USTASI VE ELEMANLARI,
SAÇ KESME MAKİNASINDA MAKİNE OPERATÖRÜ OLARAK ÇALIŞABİLECEK MESLEK LİSESİ MAKİNA TORNA TESFİYE BÖLÜMÜ MEZUNU ELEMAN ARANIYOR

Tel : (0.224) 512 29 90
GSM : (0 533) 637 70 75

ELEMAN ARANIYOR

Matbaamızda yetiştirilmek üzere ÇIRAK ARANIYOR

KÖRFEZ OFSET

İstiklal Caddesi Bora Sokak No : 3/B
(Akbank aralığı Stüdyo Prestij yanı
Tel : (0.224) 513 96 83 GEMLİK

ELEMAN ARANIYOR

GEMLİK FABRİKAMIZDA GÖREVLENDİRİLMEK ÜZERE ELEKTRİKÇİ ARANMAKTADIR

VERONA GRANİT MERMER SAN. TİC. LTD. ŞTİ.
Tel : (0.224) 514 20 21 GEMLİK

NÖBETÇİ ECZANE

2 Mart 2010 Salı
NEŞE ECZANESİ

ABONE OLDUNUZ MU?

Gemlik Körfez
GEMLİK'İN İLK GÜNLÜK SİYASİ GAZETESİ

ABONE OLUN
OKUYUN OKUTUN

GEMLİK REHBERİ

GEREKLİ TELEFONLAR	
İtfaiye	110
Polis İmdat	155
Jandarma İmdat	156
Jandarma K.	513 10 55
Polis Karakolu	513 18 79
Gar. Kom.	513 12 06
KAYMAKAMLIK	
Kaymakamlık	513 10 51
C.Savcılığı	513 10 53
C.Savcı Yrd.	513 29 54
Emniyet Müd.	513 10 28
ULAŞIM	
METRO	513 12 12
Aydın Turizm	513 20 77
Süzer Turizm	512 10 72
Kanberoğlu-Esadaş	514 45 49
Anıtur	514 47 71
Kamil Koç	513 35 71
HASTANELER	
Devlet Hastanesi	517 34 00
Sahil Dev. Hast.	513 23 29
Mer.Sağ.Ocağı	513 10 68
Tomokay Tomografi	513 65 29
Uzmanlar Tıp Mrk.	513 60 40
TAKSİLER	
Körfez Taksi	513 18 21
Çınar Taksi	513 24 67
Güven Taksi	513 32 40
Gemlik Taksi	513 23 24
Manastır Taksi	517 33 94

RESMİ DAİRELER	
TEK Arıza	513 20 66
TEK İşletme	513 45 03
Statyum	514 00 95
Orm.Böl.Şef.	513 12 86
Milli Eğt. Md.	513 11 74
Halk Kütüphane	513 13 53
Askerlik Şb.	513 10 57
Karayolları	513 13 08
Liman Baş.	513 11 33
Mal Müd.	513 10 95
Nüfus Md.	513 37 42
Özel İd. Md.	513 15 07
Tapu Sicl. Müd.	513 14 14
Müftülük	513 13 64
Gümrük Md.	524 85 86
Ver. Dairesi Md.	513 10 92
İlçe Tarım Müd.	513 10 45
İlçe Seç. Md.	513 77 73
Halk Eğitim Müd.	513 18 46
İŞ-KUR	513 71 66
BELEDİYE	
Santral	513 45 21 -23
Başkanlık	513 45 20
Zabıta	513 24 32
Otobüs İşlet.	513 45 21-122
BUSKİ	514 57 96
İtfaiye	513 23 25
Muhasebe Md.	513 45 21-182
Yazı İşl. Md.	513 45 21-111
Su Arıza	Yalnız 185

DENİZ OTOBÜSÜ	
Bursa	256 77 84
Mudanya	544 30 60
Yenikapı	(212) 516 12 12
Yalova	(226) 811 13 23
İDO İmam Aslan Dinlenme Tes.	513 23 94
VAPUR - FERİBOT	
Yalova	(226) 814 10 20
Topçular	(226) 363 43 19
Eskihisar	(262) 655 60 31
OTOBÜS	
Şehirlerarası	261 54 00
Otobüs Terminali	(18 Hat)
DAĞITICILAR	
GEMDAŞ	513 29 29
Aygaz	513 12 95
Habaş	513 16 37
Mogaz	513 75 58
Ergaz	513 88 43
İpragaz	513 22 59
Habaşgaz	513 45 46
Yeni Likitgaz	513 65 00
BP Gaz	514 59 81
Bütünler Likitgaz	513 80 00
Akçagaz	514 88 70
Totalgaz	514 17 00
Akcan Petrol	513 10 79
MAR-PET	513 30 33
Tuncay Otogaz	513 14 25
Beyza Petrol	513 01 03

Gemlik Körfez
GEMLİK'İN İLK GÜNLÜK SİYASİ GAZETESİ

YEREL SÜRELİ YAYIN
YIL : 37 SAYI : 3598
FİYATI : 50 Kr. (KDV Dahil)
Sahibi : Kadri GÜLER
Sorumlu Yazı İşleri Müdürü : Serap GÜLER
İstiklal Cad. Bora Sok. No:3/B
Tel : 513 96 83 Fax : 513 35 95 GEMLİK
Yönetim ve Basım Yeri :
KÖRFEZ OFSET
Matbaaclık-Yayıncılık-Reklamcılık Tesisi
İstiklal Cad. Bora Sok. No:3/B GEMLİK
(Dini bayram Günleri ve Pazar günleri yayınlanmaz)

GEMLİK SİNEMA GÜNLÜĞÜ

VENÜS SİNEMASI
RECEP İVEDİK 3
11.30 - 14.15. -16.30 - 19.00 - 21.00
AVATAR (TÜRKÇE)
14.00-17.00-20.15
Rezervasyon
(Tel : 513 33 21)

MİLTON

MİLTON DÜĞÜN SALONU

2010 DÜĞÜN REZERVASYONLARI BAŞLADI

GEMLİK KÖRFEZİ'NİN DENİZLE BİRLEŞTİĞİ BU MÜTHİŞ MANZARADA, EN GÜZEL ANINIZI YAŞATMAK İÇİN VARIZ. YERİNİZİ AYIRTMAK İÇİN ACELE EDİN

HAFTA İÇİ GÜNDÜZ DÜĞÜNLERİNDE

2.500- TL' den

BAŞLAYAN FİYATLARLA

GEMLİK'TEKİ DÜĞÜN EVİNİZ

Düğünleriniz internet üzerinden canlı olarak yayınlanır

Pasta	Kamera çekimi	Sahne Işık gösterileri
Meşrubat	Saten Sandalye Giydirme	Servis eleman
Çerez	Nikah Masası	ve ekipmanlar
Piyanist	Volkan gösterileri	Sürpriz gösterileri

TEL: 513 10 71 - GSM: 0.533 560 18 99

e-mail: miltongazinosu@windowslive.com

GÜLER YÜZLÜ HİZMET,
ZENGİN MENÜ,
UYGUN FİYAT ANLAYIŞIMIZLA
TÜM DENİZ ÜRÜNLERİ İLE
HİZMETİNİZDEYİZ

İskele Mevkii Küçükkumla / GEMLİK
Rezervasyon Tel : (0.224) 538 50 51 GSM : 0 532 235 38 58

MODEL OTO
FULL AUTO SERVICE

FIRINLI BOYA - KAPORTA - MEKANİK
ELEKTRİK - BOYA KORUMA - FULL SERVİS

ANKARA SİGORTA & DUBAI GROUP SİGORTA & SBN SİGORTA &
EURO SİGORTA & TURK NIPPON SİGORTA ANLAŞMALI SERVİSİ

TÜM KASKO VE TRAFİK HASARLARI YAPILIR

SİGORTA HASARLARINDA ÜCRETSİZ ÇEKİCİ HİZMETİ

7/24 ACİL TEL : 0 532 221 67 26

ARACINIZIN BOYASININ
KIŞ BAKIMINI YAPTIRDINIZ MI?

BOYA KORUMADA KAMPANYA
KISA BİR SÜRE İÇİN 100 TL

S.S. Gemlik Küçük San. Sit.
B Blok No: 3 Gemlik
Tel : 0.224 524 89 89
Fax : 0.224 524 76 89

Gemlik Körfez

Kuruluş:1973

GEMLİK'İN İLK GÜNLÜK SİYASİ GAZETESİ

3 Mart 2010 Çarşamba www.gemlikkorfezgazetesi.com info@gemlikkorfezgazetesi.com 50 Kr.

"Ulus devleti yıkmak için Mustafa Kemal'i yıkmaları gerekir"

Gemlik'e gelen yazar Sinan Meydan'ın Belediye Düğün Salonu'ndaki söyleşide yaptığı konuşmada, Türkiye'de Atatürk düşüncesi yok edilmeden, ulusalcılığın yok edilemeyeceğini söyledi. Haberi sayfa 3'de

Akatalpa Dergisi'nin düzenlediği anma söyleşisi TÜYAP Çekirge Salonu'nda dün yapıldı

Ali Aksoy, Kitap Fuarı'nda anıldı

17 Ekim 2009 tarihinde kalp krizi geçirerek aramızdan ayrılan gazetemiz yazarı, Edebiyatçı Ali Aksoy, dün TÜYAP'ın Bursa 8. Kitap Fuarı'nda Çekirge Salonu'nda düzenlenen söyleşi ile anıldı.

Akatalpa Dergisi'nin düzenlediği anma söyleşisinde, gazetemiz yazarlarından İnan Tamer, Erhan İzgi, Kadri Güler, ADD Gemlik Şube Başkanı Doğan Alkaya, Edebiyatçı Yazar Nahit Kayabaşı, Öğretmen, Şair Serdar Ünver ve Ali Aksoy'un avukat oğlu Özgür Aksoy ile Aksoy'u tanıyan edebiyatçı dostları birer konuşma yaptılar. Konuşmacılar, Aksoy'un kent edebiyatına katkılarını övdüler. 4'de

Güne Bakış

Kadri GÜLER
kadri_guler@hotmail.com

Ali Aksoy'un adı

Dün, Bursa 8. Kitap Fuarı'nda Ekim ayında kaybettiğimiz yazarımız, arkadaşımız, dostumuz Ali Aksoy anıldı.

Ali Aksoy'u ölümünden sonra anmak için girişimler oldu.

Ancak, bunun ölüm yıldönümünde yapılmasının daha doğru olacağı kararına varıldı.

Akatalpa Dergisi'nin (Böyle bir derginin yayınlandığını ben Aksoy'un anılması vesilesiyle öğrendim) girişimleriyle dün Ali Aksoy, daha önce yaşamlarını yitiren Bursalı edebiyatçılar Melih Elal, Ali Özçelebi, Bahri Çokkardeş aynı anda anıldı.

Gemlik'ten Aksoy'u tanıyanlar arasında Doğan Alkaya, İnan Tamer, Erhan İzgi, Serdar Ünver birer konuşma yaptı.

Ali Aksoy, Orhangazi doğumlu bir arkadaşımızdı ama o kendini Gemliklilerden daha çok Gemlikli kabul ediyordu.

Gemlik Lisesi'nin kurulduğu yıl ilk öğrencilerindendi. Aynı sınıftaydık. Ben, Öğretmen Okulu'na gidince o, Gemlik Lisesi'ni bitirdi. Gemlik'ten evlendi.

Avukatlığa Gemlik'te başladı.

Yazmaya da Gemlik Körfez'de...

1980 öncesi Ali ile CHP saflarında siyaset yaptık.

12 Eylül bu siyasi yaşamımızı bitirdi.

Ali Aksoy, ondan sonra kendini kitaplara verdi. Kitap kurdu oldu adeta.

Oğlu Özgür'ün değimiyle, günde 7-8 saat kitap okurdu.

Toplumcu dünya görüşü onu toplumcu yazar yaptı. Sonradan Divan şiirine yöneldi. Bursalı divan şairlerinin şiirlerini günümüze çevirdi.

Bu çeviriler kitap olmadı.

Basılmayı bekliyor.

Babaların geldiği Rumeli'yi çok merak etti. Sonunda oraları gördü. Çok mutlu oldu. Dün, O'nu bir kez daha anarken, Nahit Kayabaşı Gemliklilerin Ali Aksoy'un adını bir caddeye veya sokağa verilmesini önerdi. Ben de bu öneriyi buradan Belediye Meclis üyelerine ve Belediye Başkanımıza duyuruyorum.

İzzet Kaptan
Balıkçı Faruk

"GEMLİK'TEKİ LEZZET ROTANIZ"
Ünal Bayrak & Faruk Kuzaltı

2 KATLI RESTORANTIMIZDA
İŞ VE TOPLANTI YEMEKLERİ
İÇİN REZERVE YAPILIR

Balık Çorbası
Balık Mezeleri
Zeytinyağlı Mezeler
Zengin Balık Çeşitleri

İTİNALI SERVİS & KALİTELİ HİZMET
DENİZE KARŞI DOYUMSUZ LEZZET

İskele Meydanı No: 5 GEMLİK Tel : 0 224 513 32 32
Rezervasyon : 0.536 235 85 34 - 0532 314 25 20

Tehlikeli blok, Manastır'da değil Kayıkhane'deymiş

Dün gazetemizde yayınlanan 'Manastır'da yine tehlike' başlıklı haberimizde adı geçen Mehmet Reis Sitesi'nin (Toplular) denize bakan son bloğunun tehlike yarattığı şeklindeki haberdeki binanın Kayıkhane Semtindeki aynı adlı başka bir apartman bloğu olduğu ortaya çıktı. Gazetemize yapılan açıklamada, İl Bayındırlık jeologlarının incelemelerine ait raporda belirtilen binanın tehlike nedeniyle boşaltılması istenirken, tarafımıza adı geçen sitedeki bloğun Manastır'da olduğu belirtilmesi üzerine, haberde yer konusunda yanlışlık yapılmıştır. Bayındırlık İl Müdürlüğü jeoloj larınca boşaltılması istenen bloğun Kayıkhane semtinde bulunduğu bildirilmiştir. Mehmet Reis Sitesi yönetiminden yapılan açıklamada, binalarının sağlam olduğu, hatanın isim benzerliği nedeniyle meydana geldiği açıklandı.

Erdoğan; 'Kıbrıs'tan asker çekebiliriz'

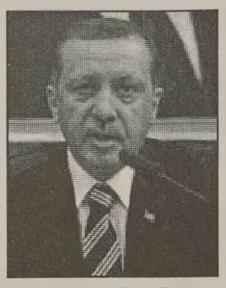

Başbakan Erdoğan, Türkiye'nin Kıbrıs sorununun çözümü konusunda üzerine düşeni yapmaya hazır olduğunu ve bir anlaşma sağlanması durumunda adadan askerlerini çekebileceğini belirtti.
Kıbrıs Rum basınına konuşan Erdoğan, "Hedefimiz Kıbrıs sorununda kalıcı biz çözüme ulaşmaktır. Bu hedefe ulaşmak için üzerimize düşeni yapmaya hazırız. Hiç kimse Türkiye nin bu konudaki samimiyetinden şüphe edemez, etmemelidir" ifadelerini kullandı. Reuters'ın haberine göre Başbakan Erdoğan bir anlaşma sağlanması durumunda adadan kuvvet çekilebileceğini, ama Türk askerinin adadan ivedilikle çekilmesine yönelik çağrılara olumlu yanıt verilemeyeceğini dile getirdi. Türkiye'nin Kuzey Kıbrıs'ta halen 30 bin civarında askeri bulunuyor. Kıbrıs'ta iki toplum lideri arasında Eylül 2008'de yeniden başlayan görüşmelerde halen önemli bir ilerleme kaydedilemediği belirtiliyor.

Park ve Bahçeler ihalesi sonuçlandı

Gemlik Belediyesi'nin Park ve Bahçeler birimi işçilik hizmet alımı ihale işi sonuçlandı.
İki firmanın 467.837.85 lira ile aynı teklifi verdiği ihaleyi yasaya göre iş deneyim belgesi daha yüksek olan Selim Er-Er Müteahhitlik firmasının kazandığı açıklandı. Belediye Düğün Salonu'nda 12 Şubat 2010 Cuma günü 17 firmanın katıldığı ihalede en düşük teklifi veren Selim Er-Müteahhitlik firması ile Kemal Akkuş Makine Otomotiv, Çevre Düzenleme, Peyzaj, Temizlik, İnşaat, Kırtasiye Sanayi Tic. Ltd. Şti. arasında iş deneyim belgesi daha yüksek olan Selim Er-Er Müteahhitlik firması ihaleyi kazandı.
Park Bahçeler birimi işçilik hizmet alımı ihalesi 1 Mart 2010 ile 31 Aralık 2010 tarihleri arasını kapsıyor.

ASKA TERMAL OTEL

ASKA OTEL
DÜĞÜN SALONU

TÜM KONFOR VE İHTİŞAMIYLA
HER TÜRLÜ DÜĞÜN, SÜNNET, TOPLANTI VE
CEMİYETLERİNİZ
İÇİN GEMLİKLİLERİN HİZMETİNE GİRMİŞTİR

2010 DÜĞÜN SEZONU İÇİN REZERVASYONLARIMIZ BAŞLADI

Erken Rezervasyon fırsatlarını kaçırmayın

YENİ GEMLİK TERMİNALİ YANI Tel : 512 32 00

Atatürk üzerine incelemeler yapan Sinan Meydan Gemliklilerle buluştu.

"Ulus devleti yıkmak için Mustafa Kemal'i yıkmaları gerekir"

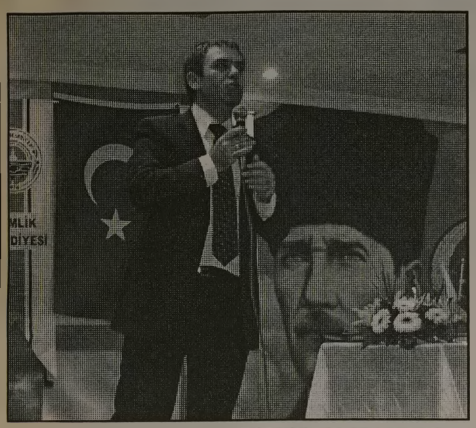

Gemlik Belediyesi ile Gemlik Atatürkçü Düşünce Derneği nin davetlisi olarak Gemlik'e gelen yazar Sinan Meydan'ın Belediye Düğün Salonu'ndaki söyleşide yaptığı konuşmada, Türkiye'de Atatürk düşüncesi yok edilmeden, ulusalcılığın yok edilemeyeceğini söyledi. Önceki akşam saat 20.oo de yapılan söyleşiye, Belediye Başkanı Fatih Mehmet Güler, İdari Başkan Cemil Acar, Teknik Başkan Özkan Ateşli, CHP İlçe Başkanı Cem Güler, ADD Başkanı Doğan Alkaya ile meclis Üyeleri Mahir Gencer ve Fikret Çolakoğlu'nun yanı sıra kitap sever vatandaşlar katıldı.

Yazar Sinan Meydan, kitabının tanıtımına başlamadan önce Atilla İlhan'ın sözlerini hatırlatarak, gardrop yazarı olmadığını, Atatürk'ü anma programlarının 12 Eylül sonrasında başladığını *"Biz bunu koruyacağız, bir şeylerin kaybolmadığını anlatacağız. Birileri tarihi yeniden yazmaya çalışıyor,*

Atatürk'ü karalamaya, kötülemeye çalışıyorlar" dedi.

Atatürk'ün 1918 yılından itibaren yaşadığı olayları kitabında yayınlayan Yazar Sinan Meydan, Kurtuluş Savaşı'nda Mustafa Kemal'in gizli adının "Nuh" olduğunu, ilk kuvayi milliye teşkilatının Gebze ve Kocaeli'de kurulduğunu kaydetti.

Meydan, Kurtuluş Savaşı'nı yeniden yazmaya çalıştıklarını belirterek, *"Bunlar Vahdettin'i neredeyse Kurtuluş Savaşı'nın kahramanı yapacaklar. İhanetin belgelerini İngiliz arşivlerinden buldum ve kitaplarımda bunları yazdım"* şeklinde konuştu.

"AB'nin dediğini yaparsak kurtuluruz" sözlerini de son zamanlarda sıkça tekrarlandığını belirten Meydan, *"Vahdettin'de o tarihlerde İngilizlerin dediğini yaparsak kurtuluruz demesi ile bunların söylemiyle aynıdır."* şeklinde konuştu.

Mustafa Kemal'i demokrasi düşmanı olarak göstermek isteyenlerin bulunduğuna dikkat çeken Meydan, *"Bu adama demokrasi düşmanı diyenler utanmıyor mu? Bir ülkede demokrasi varsa saltanat olmaz, Bir İslam ülkesinde demokrasi ve laiklik Türkiye'de gerçekleşmiştir ve bu ilktir. Eyyamcı tarihçiler'in tarihimiz ile barışalım diyorlar. Uygarlığa, Osmanlı ya, kültüre küfür edilmez. Ama o padişah hainlik yapmıştır. Bu belgeler ortadadır. İngilizlere mektup yazarak doğuda kürt devleti kurulmasını istemiştir. Bunları incelesinler. Sapla samanı birbirine karıştırmaya lım."* dedi.

Meydan, *"Kurtuluş Savaşı'nı yeniden yazma projeleri ABD'nin Ortadoğu Projesinin bir parçasıdır. Ulus devleti yıkmak için önce Mustafa Kemal'i yıkmak gerekir, sonradan saltanat seviciliği yapmaktalar. Bunlar kime hizmet ediyorlar. Saltanatçıların Avrupa'daki yaşantılarını incelesinler, Osmanlının paraları nı nerede yediklerini göreceklerdir. Başka türlü yıkıl mazlar. O'nun için Mustafa Kemal'in düşüncelerini yıkmak için uğraşıyorlar."* dedi.

Hedefinin Atatürk'ün düşünce zenginliğini paylaşmak olduğunu belirten Yazar Sinan Meydan, tanıtımdan sonra kitaplarını imzaladı.

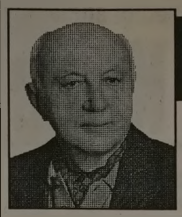

Yazı YORUM

Diş Hekimi
Özcan VURAL
ozcanvural1933@hotmail.com
www.milliyet/blog/özcan vural

Olanların kısa hikayesi !...

"Birbirini izleyen olaylara baktığınızda ortaya şu tablo çıkıyor:

İstanbul Başsavcılığı 'Balyoz' operasyonu yapıyor ve eski kuvvet komutanlarını, emekli ve muvazzaf general ve amiralleri gözaltına alıyor.

Genelkurmay Başkanı gezisini iptal ediyor ve karargâhta tüm general ve amirallerle bir toplantı yapıyor

Başbakan yurtdışında. Hemen Cemil Çiçek'i Genelkurmay'a yolluyor.

Sonra Genelkurmay Başkanı bir cümlelik bir açıklama yapıyor.

Bu bir cümle ve özellikle içindeki iki kelime, işi bitirmeye yetiyor.

Bu iki kelime, 'ciddi durum' ifadesidir.

Bu bir cümle, iki kelime Başbakan'ın karizmasını çizmeye yetiyor.

Başbakan 72 saat konuşamıyor.

Hemen Çankaya zirvesi yapılıyor.

Başbakan taviz veriyor.

Zirve 11.00'de toplanıyor.

Eski kuvvet komutanları, saat 10.00 gibi adliyeye getiriliyor ama zirve bekleniyor.

Zirve bittikten sonra da eski komutanlar, serbest bırakılıyor.

Bu tablo, Başbakan'ın bu bir cümlelik açıklama karşısında nasıl taviz verdiğini gösteriyor." "Şimdi sormak lazım:

Komutanları hukukla mı içeri aldınız, hukukla mı bıraktınız?

Siyaseten içeri aldılar ve siyaseten serbest bıraktılar.

Gözaltına alıp, emniyette 4 gün beklettiğinize göre çok ciddi bir hukuki durum var demektir.

Ama zirveden sonra bıraktığınıza göre de ciddi bir hukuki durum yok demektir.

"İlk kez asker-sivil ilişkileri hukuka saygılı, yumuşak bir üslup içinde gidiyordu.

Genelkurmay Başkanı'nın hukuka yardımcı olan bu yumuşak üslubu maalesef değerlendirilemedi.

Genelkurmay Başkanı da anladıkları dilden konuşmak zorunda kaldı.

Genelkurmay'da yapılan toplantı ve bir cümlelik açıklama budur.

Başbakan da direnemedi ve taviz verdi.

Şimdi de bunu hazmedemiyor."

"Balyoz diye Türkiye'yi ayağa kaldıracaksınız, sonra zirve yapacaksınız ve üst düzey komutanları serbest bırakacaksınız.

Artık bu Balyoz soruşturmasının hukuki bir değeri kalmamıştır.

Balyoz balon olmuştur ve balon da patlamıştır."

"Çok büyük bir iddiayla soruşturma başlatıyorsunuz.

Darbeden söz ediyorsunuz.

Üst düzey komutanları gözaltına alıp, 4 gün bekletip, sorguluyor ve mahkemeye bile sevk etmeden savcılıktan bırakıyorsunuz.

O zaman bu büyük iddiayla niye ortaya çıktınız?

Yani bu işlerden üsteğmenler mi sorumlu oluyor?

Yargının ciddi bir inandırıcılık sorunuyla karşı karşıya olduğu ve hukuki değil siyasi hareket ettiği anlaşılmaktadır.

KAYIP
Gemlik Nüfus Müdürlüğünden aldığım nüfus cüzdanımı kaybettim. Hükümsüzdür. GÜNEŞ SUSANBAĞ

Akatalpa Dergisi'nin düzenlediği anma söyleşisi TÜYAP Çekirge Salonu'nda dün yapıldı

Ali Aksoy, Kitap Fuarı'nda anıldı

17 Ekim 2009 günü geçirdiği kalp krizi sonucu yaşamına veda eden gazetemiz yazarı Edebiyatçı Ali Aksoy, Bursalı Edebiyatçılar Metin Elal, Ali Özçelebi ve Bahri Çokkardeş ile birlikte TÜYAP'ta düzenlenen Bursa 8. Kitap Fuarı Çekirge Salonu'da gerçekleştirilen anma söyleşisi ile anıldı. Dün saat 14.30'da düzenlenen anma gününe, kaybettiğimiz yazarların aileleri, öğrenciler, yakın akadaşları ve Bursalı edebiyatçılar katıldı. Anma töreninde konuşan Gazeteci-Yazar, Editör Nahit Kayabaşı, Ali Aksoy'u anlatırken, şöyle dedi: *"Uzun boylu, gözlüklü, davudi sesli, güzel bıyıklı bir adamdı Ali Aksoy. O'nu ilk kez kitapçı dükkanımda tanıdım. Araştırma, inceleme ve toplumsal konulu kitaplar alırdı. Kendisinden Sait Faik ve Bursa konusunda çıkaracağımız bir dergiye yazı yazmasını istediğimde kabul etti. Edebiyata böyle başladı."*

Ali Aksoy'un edebi yatta kent kültürünü en güzel sentezlerle anlatan kişilerden biri olduğunu belirten Kayabaşı, *'Aksoy, yerel kültürü ve evrensel kültürü birbirleriyle sentez leştirerek çok güzel örnekler verdi. Bursa yazıları kitabı bir envanterdir. O'nun edebiyatta iki ana teması vardı. Biri Bursa, diğeri Rumeli idi. Son yıllarda, Rumeli konu sunda araştırmalar yaptı. Öykülerini topladı. Bu konuda şiirler yazdı. Divan şiirinden çok güzel örnekleri günümüz Türkçesine çevirdi. 16. yüzyıl şairlerinden Cinani nin bir şiirini çevir mesi için ona gön dermiştim. Bunu çevirdiğini söyledi ve ama o şiiri göremedim."* dedi.

Daha sonra konuşan emekli Türkçe Öğretmeni ve gazetemiz yazarı Erhan İzgi, Ali Aksoy'u şiir okurken tanıdığını, Nazım'ı ondan güzel okuyan bir kişi görmediğini söyledi. Gazetemiz sahibi Kadri Güler ise yaptığı konuşmada, Ali Aksoy'un bir edebi yatçı olduğu kadar siyasetçi kişiliğinin de bulunduğunu, edebiyata tutkusunun 12 Eylül darbe sinden sonra, siya set yaparken düşle diği Yeniköy'deki zeytinlik içine yaptığı evde geliştirdiğini, bir yıl süre ile Gemlik Körfez Gaze tesi'nde 'Gemlik Yazıları' adı altında yazılar yazarak yazım hayatına başladığını söyledi. Güler, *"Aksoy, hukukçu olmasına karşın, hukuku edebiyat kadar sevmedi. O'nun tutkusu yazmaktı. Nazım'dan çok güzel şiirler okurdu. Bize toplumcu şiiri sevdirdi, Nazım'ı sevdirdi. Sonra divan şiirine yönelince biz de şaşırdık. Ali Aksoy, yeniden Gemlik Kör fez'de yazılarına baş ladı. Bir isteği de Gemlik Ansiklope disi'ni çıkartmaktı. Buna ömrü yetmedi. Son yazısını yazdıktan bir gün sonra ise kalbine yenildi. Bu yazı adeta bir vasiyetnamedir.*

Özgür Aksoy

ANAP'tan Yeniköy de Belediye Başkanı aday olmasına kar şın köylüsünün kendisini seçmemesine tepkisini dile getirdi ve öldüğünde Gem lik'te toprağa veril mesini istedi." dedi. ADD Gemlik Şube Başkanı Doğan Alkaya ise, Ali Aksoy'un Gemlik'te ADD'nin ilk kurucu su olduğunu, siya setten yorulduktan sonra kendini edebiyata verdiğini, şiir okumayı çok sevdi ğini, bunu da çok iyi başardığını söyledi. Gazetemiz yazarı İnan Tamer ise, Ali Aksoy'un siyasi mücadele içinde emeğin en yüce değer olduğunu, mesleğinde de haksızlıklara uğrayanla rın davalarını aldı ğını belirterek, *"Türkiye, değerli bir evladını kaybetti"* şeklinde konuştu. Anma gününde, Ali Aksoy'un oğlu Özgür Aksoy, babasının kendisini de edebiyatın içine çekmek istediğini, ancak kendisinin edebiyata sıcak bakmadığını söyledi. *"Babam, asıl yüksek sesle şiir okumayı severdi. O, son zamanlarında günde 7-8 saat okurdu."* dedi.

Özgür Aksoy, daha sonra Nazım Hikmet'ten 'İşler atom reaktörleri' adlı şiiri okudu.

ÖZEL

GEMLİK SÜRÜCÜ KURSU

513 26 50

20 YILLIK TECRÜBEMİZ, YENİ VE MODERN BİNAMIZ İLE HİZMETİNİZDEYİZ

Deneyimli Bay ve Bayan öğreticilerimiz esnek direksiyon saatleri ile hizmetinizde...

A2 - B - D - E sınıfı ehliyet almak isteyenler için doğru adres

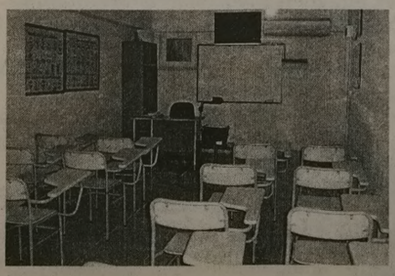

KREDİ KARTINA 10 TAKSİT İMKANI

Tel : (0.224) 513 26 50

(0.531) 813 07 88

İstiklal Cad. TEB Bankası üstü No : 1 GEMLİK

GEMLİK BELEDİYESİ 2009 GENÇLİK VE SPOR KULÜBÜ

Gemlik Belediyesi

SOSYAL YAŞAM MERKEZİ
ÇOK AMAÇLI SALONU

ORGANİZASYONLARIMIZ

Düğün, Nişan, Kokteyl
Gala Yemekleri
Sanatsal ve Kültürel Faaliyetler
Kurum Yemekleri
Mezuniyet Baloları
Toplantı ve Seminerler

HİZMETLERİMİZ

Catering ve Garson Temini
Nikah Masası Süsleme
Sandalye Süslemeleri
Masa Örtüsü Süslemeleri
Fotoğraf ve Video Çekimi
Barkovizyon
Canlı Müzik
Volkan, Şelale ve Konfeti Gösterisi

Müraacat Tel: (0.224) 512 00 50

Finalde Yunus Emre'yi desteklemek için Başkandan otobüs istediler

11 Eylül İlköğretim Okulu 3. sınıf öğrencileri, Belediye Başkanı Fatih Mehmet Güler'i ziyaret ederek, Show TV'de yayınlanan 'Yetenek Sizsiniz Türkiye" adlı yarışma programında finale kalan arkadaşları Yunus Emre Çelik'i desteklemek için İstanbul'a otobüs tahsis etmesini istediler. Okul Müdürü Mehmet Duran'la birlikte yapılan ziyarette, öğrenciler Belediye'yi gezerek bilgi aldılar. Belediye Başkanı Fatih Mehmet Güler, yarışmaya 12 yaş altında seyirci alınmadığını hatırlatarak, "Sizler sadece arkadaşınıza destek için çalışın" uyarısı yaptı. 11 Eylül İlköğretim Okulu öğrencileri, Başkan Güler'e çöp konteynerleri ve çevre temizliği hakkında sorular yönelttiler. Başkan Güler, ise öğrencilere *"Sizler geri dönüşüm için tanıdıklarınızı bilgilendirin, oradan gelecek gelir okullarda eğitime katkı olarak geri gelecektir"* açıklamasında bulundu.

Mart kapıdan baktıracak!

Yeni haftada bir yağış görülecek, bir güneş açacak. Cumartesi günü ha va çok soğuyacak, İzmir 6 dereceyi görecek, iç kesimlere kar yağacak. 'Mart kapıdan baktırır, kazma kürek yaktırır' atasözü birkez daha gerçekleşiyor. Hafta gene linde hava hergün farklılık gösterecek, sıcaklıklar bazı günler yükselip, bazı günler hızlı bir şekilde düşecek. Gökyüzü de birgün yağmurlu, birgün güneşli olacak. Marmara'da yeniden sağanak yağmur var, önce Trakya, akşama doğru tüm bölge soğuyacak. Çarşamba günü yağış kesiliyor ama soğuma devam edecek, sıcaklık 10 dereceyi fazla geçemeyecek, bir sonraki yağmur cuma günü gelecek. İç Anadolu'da yarın sıcaklık 4 derece daha artıyor, Konya da 18 dereceye çıka cak. Ancak akşam yağmur geliyor, çar şamba günü sıcaklık hızla düşecek. O nedenle Çankırı, Yozgat ve Sivas'a karla karışık yağmur yağabilir, per şembe sıcaklık yeni den yükselecek. Ege'de de sıcaklık birgün artıp birgün azalıyor. Kütahya-Afyon çevrelerine kısa süre yağmur yağacak, bölgenin güneyi ise açık. Çarşamba günü güneşli geçecek ama poyrazla birlikte hava soğu yacak.

KAYIP Gemlik Nüfus Müdürlüğünden aldığım nüfus cüzdanımı kaybettim. Hükümsüzdür. BEDRETTİN BAHÇA

Gemlik Körfez
ABONE OLDUNUZ MU?
ABONE OLUN OKUYUN OKUTUN

özel elmo 1999 şekeri
KREŞLERİ
KAYITLARIMIZ DEVAM EDİYOR

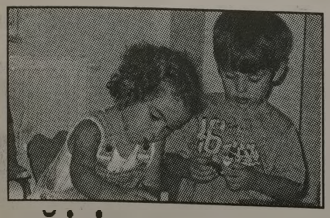

EĞİTİMDE 10. YIL

"Kaliteli bir okul öncesi eğitim çocuğunuzun hayatında önemli bir fark yaratır"

Sınıflarımız : 2 yaş - 3 yaş
4 yaş - 5 yaş - ana sınıfı

Yabancı dil
Dans dersleri
Bale & Buz pateni
Binicilik & Yüzme

info@elmasekerikres.com veya www.elmasekerikres.com
517 19 67 telefon ya da 517 19 12 nolu faksımızdan detaylı bilgi alabilirsiniz

LİBERTY (ŞEKER) SİGORTA
Macide ÖZALP
TRAFİK, KASKO, DASK, HER TÜRLÜ SİGORTA İŞLEMLERİ
İŞ VE KONUT SİGORTALARI, FERDİ KAZA POLİÇELERİ YAPILIR
BAY MUSTAFA ÖZALP EMLAK'TAN
Her Çeşit Emlak Alım, Satım ve Kiralama Hizmetleri
Daire, Zeytinlik, Villa, Dükkan, Arsa, Arazi
MORTGAGE BROKER'İ
TAPU TAKİP İŞLERİ YAPILIR
ACİL SATILIK ve KİRALIKLARINIZ İÇİN BİZİ ARAYINIZ

Manastırda eşyalı kombili villa	Eşyalı kiralık daire 2+1 kombili
Eski Sahilde 3+1 kiralık daire	Dörtyol'da Ali Turgut Apt. 3+1 Satılık daire

Manastır İlknur Sitesi E Blok 5 ile 10. kat Satılık veya Kiralık
Manastır Merkezde 1382 metre, 1539 metre - 5760 m2 (Kumla yolu) Manastır'da 800 m2 imarlı arsa)
3 Ayrı Daireli Müstakil Ev (Bahçe İçinde)Yeni Devlet Hastanesi Altı
Belde Sit. 2. Kat 3+1, 3 cephe, 3 balkon ful deniz manzaralı 135 m2 65.000-TL
Manastır Şelale Aile Çay Bahçesi civarında 1. kat 140 m2 3+1 kalorifer asansörlü 65.000 TL
K.Kumla'da Ayazma Mevkii 6 Dönüm Zeytinlik -
Bursa ve Gemlik'te Kiralık - Satılık Arsa-Villa -Daire bulunur.
Gemlik Sanayi Sitesi A/Blok 180 m2
Eşref Bey Apt. B Blok'ta 3+1 116 m2 SATILIK DAİRE
K.Kumla Marsas Sitesi 2+1, 70 m2, masrafsız, denize sıfır. 41.000 TL
Küçük Kumla Okulu karşısı Tarkan Sitesi SATILIK DAİRE
KONUT KREDİLERİNE ARACILIK YAPILIR.
Tel : 513 24 74 Fax: 514 10 21

Düşünsel Boyut

Yelda BAYKIz
e-mail: yeldabykz@gmail.com

MEDENİYET YOKSUNU SIRALAMASI

Toplusallaşmanın özünü oluşturan bireylerin uyumlu yaşaması ilçemizde bir çok kişi tarafından hala benimsenememiş durumda.

Medeniyetin öngördüğü hal ve hareket lerden nasibini alamamışların uğrak yeri olmuş artık memleketimiz.

Bakın sıralayalım birer birer:

1) Yürürken bayanlara laf atmayı erkeklik sayan zibidiler, konuşlanmışlar İstiklâl Caddesi'nin göbeğine, Sahile ya da alabildiğiniz her yere.

2) Sokakların zemininde adım başı tükü rük görmeniz olası. Mendil taşımayı bilme yen vurdumduymazlar, insanın gözünün içine baka baka hak tüh yapıp kocaman ağız salgısını yere fırlatır.

3) Pazar günleri tatil günüdür. Vatandaş haftanın tüm yorgunluğunu bugün de atar. Ama var olan aklını başka şeylere çalıştı ranlar, inadına sabahın erken saatinde çivi çakar, halı silkeler, odun kırar.

4) Toplum içinde insanca konuşmayı beceremeyen, toplulukta bayan mı var, çocuk mu, büyük mü? Umursamadan esip gürleyen densizlerde küfürün biri bin para

5) Magandalıklarını her fırsatta gözler önüne sermeyi maharet sayan tipleri de unutmayalım. Bunlarda olur olmaz kişilere sataşmayı görev bilmişler. Geçinip giderler.

Peki ne bunlar? Elbette psikolojik boş luk. Tatmin edilememiş duygular. Diyetini de biz ödüyoruz. Kozmopolit oluşumuz da etken elbet. Ancak memleket yerlileri de sütten çıkma ak kaşık değil.

Nereye gidiyoruz öyleyse?
Cevap çok basit. İyiden iyiye yobazlığa...

Ağrılılar Derneği mezbaha istedi

Belediye Başkanı Fatih Mehmet Güler'i ziyaret eden Gemlik Ağrılılar Yardımlaşma ve Dayanışma Derneği Başkanı Metin Aslan ile Başkan Yardımcısı İsmail Alpaslan, ilçemizde mezbahanın bulunmaması nedeniyle sıkıntı yaşadıklarını belirterek, destek istediler. Mezbaha yapılmasının ve açılmasının Büyükşehir Belediyesi'ne ait

olduğunu bildiklerini belirten Dernek Baş kanı Metin Aslan, Gemlik'te yaşayan Ağrılı hemşehrileri nin büyük kısmının hayvancılıkla uğraş tıklarını belirterek, hayvan kesimi için komşu ilçe Orhan gazi'ye gitmek zorunda kaldıklarını söyledi.

Dernek Başkanı Aslan, *"Mezbaha kurulması yetkisinin Büyükşehir'e ait olduğunu biliyo ruz, başkanımızdan bu talebimizi Büyükşehir'e iletme si için destek istiyo ruz. Kesim için Orhangazi'ye gitmek zor oluyor"* dedi.

Başkan Güler, Ağrılılar Derneğinin bu taleplerini Büyükşehir Belediyesi'ne iletecekleri söyledi.

Yaşam Atölyesi gezginleri Ericek Köyü'ne yürüdü

Gemlik Yaşam Atöl yesi bu haftada değişik bir parkurda yürüdü. Bursa zirve dağcıla rının da etkinliğe katılmasıyla 39 kişilik ekip önce Şükri ye Köyü'ne yürüdü. Havanın sisli ve hafif yağışlı olmasına karşın yuruyüş çüler Şükriye Köyü'ne saat 10.oo da vardılar. Bu kez, Seçköy yoluna girip yürüyüşe başlandı. Seçköy'e kadar 8 kilometre uzaklıktaki toprak yolda yüründü.

Çam ağaçlarıyla süslü yolun bazı yerleri heyelan nedeniyle tamamen kaydığı için ekip,

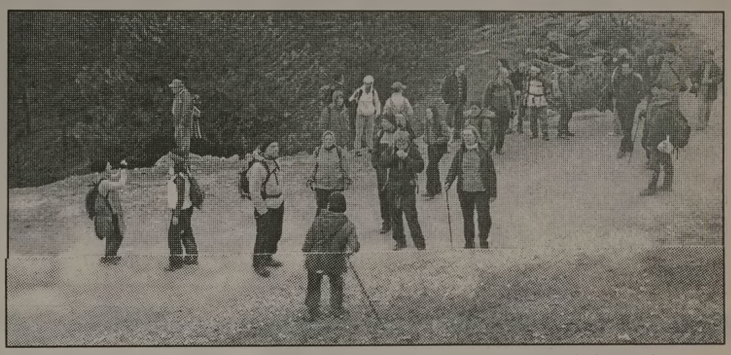

bazı yerlerde orman içi geçişleri yapmak zorunda kaldı.

Saat 13 civarı, Seç Köyün üst tarafına çıkan kafile, köyü tepeden seyrederek, Ericek Köyü'ne yöneldiler. Yürüyüşçüler hafif yağmur çisentisi ve sis de yürüdü. Bir süre sonra çınar ağaçlarının bulunduğu bölgede mola verildi. Moladan sonra saat 15 civarı Ericek Köyü'ne vardı. 18 kilometrelik yolu 5,5 satte yürüyen gezginler, köy kahvesinde yorgunluk çaylarını köylülerle içip içtiler. Kafile Ericek Köyü'nden sonra Gemlik'e döndü. Yaşam Atölyesi'nin bundan sonraki gezisi 7 Mart Pazar günü Alaçam kan yonunda devam edecek.

KAŞEDE BEKLEMEK YOK
KALİTELİ KAŞELER
UYGUN FİYATLARLA
1 SAATTE TESLİM EDİLİR

Körfez Ofset
MATBAACILIK - YAYINCILIK - REKLAMCILIK
İstiklal Caddesi Bora Sokak No : 3/B GEMLİK
Tel : (0.224) 513 96 83 Fax : 513 35 95

Belediye Başkanlık Kupası karşılaşmaları devam ediyor

Gemlik İlçe Milli Eğitim Müdürlüğü İlçe Lig Heyeti tarafından organize edilen Belediye Başkanlığı sponsorluğunda 2. küme yıldızlar futbol karşılaşmalarında önceki gün oynanan iki maç sonuçlandı. İlçe Atatürk Stadyumu'nda pazartesi günü oynanan ilk maç saat 11.30'da başladı. Atatürk İlköğretim Okulu ile Engürücük İlköğretim Okulu takımları arasında geçen karşılaşma, Engürücük İlköğretim Okulu takımının başarılı oyunu sonucu 1-0 sonuçlandı. Günün ikinci karşı laşması ise saat 13.oo'de başladı. Yine Atatürk İlçe Stadyumu'nda biraraya gelen Şehit Cemal İlköğretim Okulu ile Borusan İlköğretim Okulu takımları aralarında kıyasıya bir mücadele verdiler. Sahadan Şehit Cemal İlköğretim Okulu 3-2'lik galibiyetle ayrıldı. Karşılaşmalara bir gün ara verilirken, yarın 2. küme gençler kız voleybol karşılaşmalarında Celal Bayar Anadolu Lisesi, Gemlik Lisesi, Kız Meslek Lisesi ile Ticaret Meslek Lisesi Atatürk Kapalı Spor Salonu'nda karşılaşacaklar. Ayrıca, 2. küme gençler erkek volebyol karşılaşmalarında Şehit Etem Yaşar İlköğretim Okulu, Küçük Kumla Ali Kütahya İlköğretim Okulu ile, Lale Kemal kılıç İlköğretim Okulu, Engürücük İlköğretim Okulu ile karşılaşacaklar.

İşsizler ordusuna 860 bin yeni nefer

İşsizlik oranı 2009 yılında bir önceki yıla göre 3 puan ar tarak yüzde 14 oldu. Türkiye İstatistik Kurumu, 2009'da işsizlik oranının yüzde 14 olduğunu açıkladı. İşsizlik oranı 2008'de yüzde 11 düzeyindeydi. Türkiye genelinde geçen yıl işsiz sayısı 3 milyon 471 bin kişiye yükseldi. 2009 yılında Türkiye genelinde işsiz sayısı bir önceki yıla göre 860 bin kişi artarak 3 milyon 471 bin kişiye yükselmiştir. İşsizlik oranı ise 3 puanlık artış ile yüzde 14 seviyesinde gerçekleşmiştir. Kentsel yerlerde işsizlik ora nı 3,8 puanlık artışla yüzde 16,6, kırsal yerlerde ise 1,7 puanlık artışla yüz de 8,9 olmuştur. Türkiye'de tarım dışı işsizlik oranı bir önceki yıla göre 3,8 puanlık artışla yüzde 17,4 seviye sinde gerçekleşmiştir. Bu oran erkeklerde geçen yılın aynı dönemine göre 3,7 puanlık artışla yüzde 16, kadınlarda ise 3,8 puanlık artışla yüz de 21,9 olmuştur. Çalışanların yüzde 43,8'i yaptığı işten dolayı sosyal güvenlik kuruluşuna kayıtlı değildir. Yaptığı işten ötürü herhangi bir sosyal güvenlik kuruluşuna kayıtlı olmadan çalışanların oranı, bir önceki yıla göre 0,3 puanlık artışla yüzde 43,8 olarak gerçekleşmiştir. 2009 yılında bir önceki yıla göre tarım sektöründe sosyal güvenlikten yoksun çalışanların oranı yüzde 87,8' den yüzde 85,8'e düşerken, tarım dışı sektörlerde yüzde 29,8'den yüzde 30,1'e yükselmiştir. 2009 yılında işgücü ne katılma oranı yüzde 47,9'dur. 2009 yılında Türkiye genelinde işgücüne katılma oranı, bir önceki yıla göre 1 puanlık artışla yüzde 47,9 olarak gerçekleşmiştir".

"Bursa'da İlkler" Kitap Fuarı'nda

Büyükşehir Belediyesi ve Bursa Ticaret ve Sanayi Odası (BTSO) işbirliğiyle gerçekleştirilen 'Bursa'yla Gurur Duyuyorum' projesi kap samında hazırlanan 'Bursa'dan İlkler' sergisi, 'Bursa 8. Kitap Fuarı'nda beğeniye sunuldu. Tarihe mal olmuş önemli olayların yer aldığı sergi, kitapseverlerin büyük beğenisini topladı. 216 yayınevi ve sivil toplum kuruluşunun katılımıyla gerçekleştirilen fuarda okurlara Bursa'dan imza atılan ilkleri tanıtan sergi, Tüyap Bursa Uluslararası Fuar ve Kongre Merke zi'nde 7 Mart Pazar gününe kadar görülebilecek. Bursalılara geçmişte sahip oldukları kurucu, girişimci ve öncü ruhu hatırlatan sergide Bursa'da doğarak Türkiye ve dünya tarihine adını yazdıran çalışmaları anlatan 36 görsel bulunuyor.

PLAKET - KUPA VE MADALYA ÇEŞİTLERİ İLE HİZMETİNİZDEYİZ

MADALYA VE ÖDÜL KUPALARI
AHŞAP & KRISTAL VE METAL
RENKLI PLAKETLER

Körfez OFSET
MATBAACILIK - YAYINCILIK - REKLAMCILIK
İstiklal Cd. Bora Sk. Akbank Aralığı No:3/B - GEMLİK
Tel:0.224 513 96 83 - Fax: 513 35 95

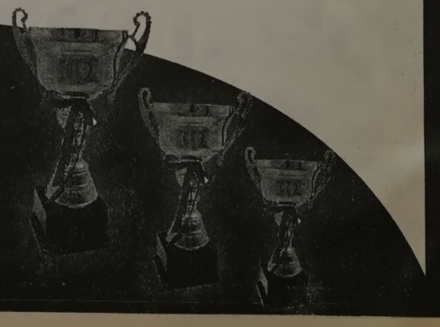

ELEMAN ARANIYOR

Mağazamızda Mobilya Ustası olarak çalışacak BAY ELEMAN aranıyor

Müracaatların şahsen yapılması gerekmektedir.

GENÇ YATAŞ HOME

Gazhane Cad. Hamidiye Mah. No: 11

Tel : 514 78 77 GEMLİK

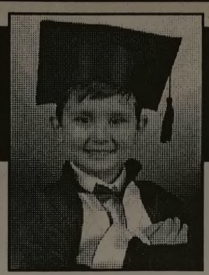

ÇİZİYORUM

Barış Güler'in kaleminden

10 YAŞ

ELEMAN ARANIYOR

TAHTA PALET USTASI VE ELEMANLARI,
SAÇ KESME MAKİNASINDA MAKİNE OPERATÖRÜ OLARAK ÇALIŞABİLECEK MESLEK LİSESİ MAKİNA TORNA TESFİYE BÖLÜMÜ MEZUNU ELEMAN ARANIYOR

Tel : (0.224) 512 29 90
GSM : (0 533) 637 70 75

ELEMAN ARANIYOR

GEMLİK FABRİKAMIZDA GÖREVLENDİRİLMEK ÜZERE ELEKTRİKÇİ ARANMAKTADIR

VERONA GRANİT MERMER SAN. TİC. LTD. ŞTİ.

Tel : (0.224) 514 20 21 GEMLİK

NÖBETÇİ ECZANE

3 Mart 2010 Çarşamba

TUĞBA ECZANESİ

ELEMAN ARANIYOR

Matbaamızda yetiştirilmek üzere ÇIRAK ARANIYOR

KÖRFEZ OFSET

İstiklal Caddesi Bora Sokak No : 3/B
(Akbank aralığı Stüdyo Prestij yanı
Tel : (0.224) 513 96 83 GEMLİK

ABONE OLDUNUZ MU?

Gemlik Körfez — GEMLİK'İN İLK GÜNLÜK SİYASİ GAZETESİ

ABONE OLUN OKUYUN OKUTUN

GEMLİK REHBERİ

GEREKLİ TELEFONLAR	
İtfaiye	110
Polis İmdat	155
Jandarma İmdat	156
Jandarma K.	513 10 55
Polis Karakolu	513 18 79
Gar. Kom.	513 12 06
KAYMAKAMLIK	
Kaymakamlık	513 10 51
C.Savcılığı	513 10 53
C.Savcı Yrd.	513 29 54
Emniyet Müd.	513 10 28
ULAŞIM	
METRO	513 12 12
Aydın Turizm	513 20 77
Süzer Turizm	512 10 72
Kanberoğlu-Esadaş	514 45 49
Anıtur	514 47 71
Kamil Koç	513 35 71
HASTANELER	
Devlet Hastanesi	517 34 00
Sahil Dev. Hast.	513 23 29
Mer.Sağ.Ocağı	513 10 68
Tomokay Tomografi	513 65 29
Uzmanlar Tıp Mrk.	513 60 40
TAKSİLER	
Körfez Taksi	513 18 21
Çınar Taksi	513 24 67
Güven Taksi	513 32 40
Gemlik Taksi	513 23 24
Manastır Taksi	517 33 94

RESMİ DAİRELER	
TEK Arıza	513 20 66
TEK İşletme	513 45 03
Statyum	514 00 95
Orm.Böl.Şef.	513 12 86
Milli Eğt. Md.	513 11 74
Halk Kütüphane	513 13 53
Askerlik Şb.	513 10 57
Karayolları	513 13 08
Liman Baş.	513 11 33
Mal Müd.	513 10 95
Nüfus Md.	513 37 42
Özel İd. Md.	513 15 07
Tapu Sicl. Müd.	513 14 14
Müftülük	513 13 64
Gümrük Md.	524 85 86
Ver. Dairesi Md.	513 10 92
İlçe Tarım Müd.	513 10 45
İlçe Seç. Md.	513 77 73
Halk Eğitim Müd.	513 18 46
İŞ-KUR	513 71 66
BELEDİYE	
Santral	513 45 21 -23
Başkanlık	513 45 20
Zabıta	513 24 32
Otobüs İşlet.	513 45 21-122
BUSKİ	514 57 96
İtfaiye	513 23 25
Muhasebe Md.	513 45 21-182
Yazı İşl. Md.	513 45 21-111
Su Arıza	Yalnız 185

DENİZ OTOBÜSÜ	
Bursa	256 77 84
Mudanya	544 30 60
Yenikapı	(212) 516 12 12
Yalova	(226) 811 13 23
İDO İmam Aslan Dinlenme Tes.	513 23 94
VAPUR - FERİBOT	
Yalova	(226) 814 10 20
Topçular	(226) 363 43 19
Eskihisar	(262) 655 60 31
OTOBÜS	
Şehirlerarası	261 54 00
Otobüs Terminali	(18 Hat)
DAĞITICILAR	
GEMDAŞ	513 29 29
Aygaz	513 12 95
Habaş	513 16 37
Mogaz	513 75 58
Ergaz	513 88 43
İpragaz	513 22 59
Habaşgaz	513 45 46
Yeni Likitgaz	513 65 00
BP Gaz	514 59 81
Bütünler Likitgaz	513 80 00
Akçagaz	514 88 70
Totalgaz	514 17 00
Akcan Petrol	513 10 79
MAR-PET	513 30 33
Tuncay Otogaz	513 14 25
Beyza Petrol	513 01 03

Gemlik Körfez
GEMLİK'İN İLK GÜNLÜK SİYASİ GAZETESİ

YEREL SÜRELİ YAYIN
YIL : 37 SAYI : 3599
FİYATI : 50 Kr. (KDV Dahil)
Sahibi : Kadri GÜLER
Sorumlu Yazı İşleri Müdürü : Serap GÜLER
İstiklal Cad. Bora Sok. No:3/B
Tel : 513 96 83 Fax : 513 35 95 GEMLİK
Yönetim ve Basım Yeri :
KÖRFEZ OFSET
Matbaacılık-Yayıncılık-Reklamcılık Tesisi
İstiklal Cad. Bora Sok. No:3/B GEMLİK
(Dini bayram Günleri ve Pazar günleri yayınlanmaz)

GEMLİK SİNEMA GÜNLÜĞÜ

VENÜS SİNEMASI
RECEP İVEDİK 3
11.30 - 14.15. -16.30 - 19.00 - 21.00
AVATAR (TÜRKÇE)
14.00-17.00-20.15
Rezervasyon
(Tel : 513 33 21)

MİLTON

MİLTON DÜĞÜN SALONU

2010 DÜĞÜN REZERVASYONLARI BAŞLADI

GEMLİK KÖRFEZİ'NİN DENİZLE BİRLEŞTİĞİ BU MÜTHİŞ MANZARADA, EN GÜZEL ANINIZI YAŞATMAK İÇİN VARIZ. YERİNİZİ AYIRTMAK İÇİN ACELE EDİN

HAFTA İÇİ GÜNDÜZ DÜĞÜNLERİNDE

2.500- TL' den

BAŞLAYAN FİYATLARLA

GEMLİK'TEKİ DÜĞÜN EVİNİZ

Düğünleriniz internet üzerinden canlı olarak yayınlanır

Pasta	Kamera çekimi	Sahne Işık gösterileri
Meşrubat	Saten Sandalye Giydirme	Servis eleman
Çerez	Nikah Masası	ve ekipmanlar
Piyanist	Volkan gösterileri	Sürpriz gösterileri

TEL: 513 10 71 - GSM: 0.533 560 18 99

e-mail: miltongazinosu@windowslive.com

GÜLER YÜZLÜ HİZMET,
ZENGİN MENÜ,
UYGUN FİYAT ANLAYIŞIMIZLA
TÜM DENİZ ÜRÜNLERİ İLE
HİZMETİNİZDEYİZ

İskele Mevkii Küçükkumla / GEMLİK
Rezervasyon Tel : (0.224) 538 50 51 GSM : 0 532 235 38 58

MODEL OTO
FULL AUTO SERVICE

FIRINLI BOYA - KAPORTA - MEKANİK
ELEKTRİK - BOYA KORUMA - FULL SERVİS

ANKARA SİGORTA & DUBAI GROUP SİGORTA & SBN SİGORTA &
EURO SİGORTA & TURK NIPPON SİGORTA ANLAŞMALI SERVİSİ
TÜM KASKO VE TRAFİK HASARLARI YAPILIR
SİGORTA HASARLARINDA ÜCRETSİZ ÇEKİCİ HİZMETİ
7/24 ACİL TEL : 0 532 221 67 26

ARACINIZIN BOYASININ
KIŞ BAKIMINI YAPTIRDINIZ MI?

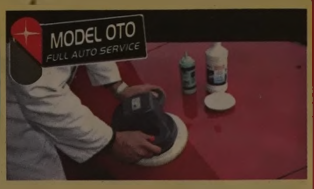

BOYA KORUMADA KAMPANYA
KISA BİR SÜRE İÇİN 100 TL

S.S. Gemlik Küçük San. Sit.
B Blok No: 3 Gemlik
Tel : 0.224 524 89 89
Fax : 0.224 524 76 89

Kuruluş:1973

Gemlik Körfez

GEMLİK'İN İLK GÜNLÜK SİYASİ GAZETESİ

4 Mart 2010 Perşembe www.gemlikkorfezgazetesi.com info@gemlikkorfezgazetesi.com 50 Kr.

Bursa'da üvey anne dehşeti

Bursa'nın İnegöl ilçesinde üvey oğluna işkence yaptığı iddia edilen bir kadın tutuklandı. Hastane ye götürülen çocuğun vücudunda yara izleri saptandı. Syf 3'de

Belediye Meclisi'nin Mart ayı ilk toplantısında gündemde bulunan konuların büyük çoğunluğu komisyonlara gönderildi.

Meclis'te plan itirazları görüşüldü

Belediye Meclisi'nin dün yapılan toplantısında, Sosyal Yaşam Merkezi'n de bulunan nikah salonu nun fiyatları belirlendi. Nikah salonunu kirala yanlan hafta içinde 200, hafta sonu 300 lira öde yecekler. Kadri Güler'in haberi sayfa 7'de

Esnaf Odası Alışveriş Merkezi'ne talip

Belediye Başkanı Fatih Mehmet Güler, İdari Başkan Cemil Acar, belediye meclis üyeleri, Esnaf Sanatkarlar Odası yönetimini ziyaret etti. Oda Başkanı İbrahim Talan, alışveriş merkezine Oda olarak talip olduklarını söyledi. Haberi sayfa 4'de

Güne Bakış

Dünkü mecliste görüşülenler...

Kadri GÜLER
kadri_guler@hotmail.com

Belediye Meclisi her ayın ilk çarşamba günü toplanıyor.

Görüşülecek olan konular daha önceden meclis üyelerine ve basına gönderiliyor.

Dün, meclisin gündeminde bence önemli bir iki konu vardı.

Bunlardan biri 1/1000'lik imar planlarına yapılan itirazların görüşülmesiydi.

Planlarla ilgili itirazlar, imar komisyonunca görüşülüp bir rapor halinde meclise getiri liyor.

İmar Komisyonu kentin doğusundaki planlarla ilgili itirazların bazılarını kabul ederken, bazılarını da reddetti.

Ben, planlardan fazla anlamam. Meclisde ki birçok üyenin de anladığını sanmıyorum.

Dün gördüğüm şu oldu.

İtirazlarda, daha önce kaçak konut yapan vatandaşın evi planda yol ortasında kalı yorsa, yol, konutun durumuna göre değişti riliyor.

Yani kaçak yapı yapanların yaptığı yanına kalıyor.

Bu dün de böyleydi, bugün de böyle...

Kentin doğusunda son yıllarda bahçe ve tarla içinde o kadar çok ev yapıldı ki gö rünce şaşarsınız.

Bu planlarla, o evler yasallaşacak. Yapacakları planları belediyeden onaylata caklar, vergilerini ödeyecekler tapularını ala caklar.

Eskiden kent içinde 4 kat dairesi olan üstüne bir kat daha çıkıyordu.

Bir yıkan, engelleyen olmadığı için bir süre sonra çıkan bir imar affı ile kaçak katının tapusunu alıyordu.

Böyle gelmiş, böyle gitmemeli.

Belki hazırlanan master planlar bunu engelleyecek.

Meclisin halkı ilgilendiren bir konusu ise Sosyal Yaşam Merkezi'ndeki nikah salonu nun kira bedelleriydi.

Nikah yapacaklar, hafta içinde 200 TL. hafta sonunda 300 TL. ödeyecek.

İsteyen ücretsiz olarak Manastır Kültür Merkezi'nde evlenebilecek. Gemport'un ve bir vatandaşın arsa takas işine de kafam basmadı.

İzzet Kaptan
Balıkçı Faruk

"GEMLİK'TEKİ LEZZET ROTANIZ"
Ünal Bayrak & Faruk Kuzaltı

2 KATLI RESTORANTIMIZDA
İŞ VE TOPLANTI YEMEKLERİ
İÇİN REZERVE YAPILIR

Balık Çorbası
Balık Mezeleri
Zeytinyağlı Mezeler
Zengin Balık Çeşitleri

İTİNALI SERVİS & KALİTELİ HİZMET
DENİZE KARŞI DOYUMSUZ LEZZET
İskele Meydanı No: 5 GEMLİK Tel : 0 224 513 32 32
Rezervasyon : 0.536 235 85 34 - 0532 314 25 20

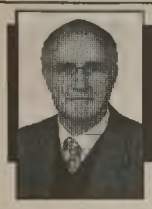

AYRINTI

Erhan İZGİ

Öldükten Sonra Anılmak....

İnsan için önemli olan nedir?

Yaşadığı zaman diliminde insanlığa ölümsüz bir eser armağan edebilmek; eğer bu yapılamıyorsa insanlığın mutluluğu, huzuru ve barış için çaba harcamaktır. Her nefes alıp verdiğimizde ardımızda kalacak olanlar için neler yaptığımızı sorgulamak değil midir yaşamak?

TÜYAP-Bursa Kitap Fuarı (2 Mart) etkinliklerinde gerçekleşen güzel bir anma törenine katıldım. Yakından tanıdığım iki dostum, arkadaşımdı anılan. 30 yıllık dostum Melih, 15 yıllık arkadaşım Ali Aksoy'du. Arkadaşları, yakınları, edebiyat dostları duygularını seslendirdiler.

Salonda görür gibiydim onları, her biri gülümsüyordu bizlere. Bir hüzün rüzgarı esiyordu; fakat bir buruk mutluluktu sanki yaşadığımız. Onlar adına kıvanç duydum, unutulmamışlardı.

"Baki kalan bu kubbede hoş bir seda imiş."

Yaşamı bundan daha güzel kim anlatabilir ki?

Hocam Necatigil'i anımsadım: "Ölüm sen beni aldatamazsın. Aklımda! "Hayat acaba bir lades gibi mi? Ne kadar aklımızda olursa olsun, elbet bir gün unutacağız. Ama ölüm bizi unutmayacak. Bu nedenle yapacaklarımızı hep geleceğe ertelemeyelim. Hayat bugün yaşadığımız an değil midir?

Yunus'un güzel bir sözü var:

"Ölürse ten ölür
Canlar ölesi değil."

Demekki canlarımız yaşıyor.

Yıllar önce "Haldun Taner " "Ölürse Ten ölür Canlar ölesi değil" adlı bir kitap çıkardı. Bu kitabında aramızdan ayrılan "Ahmet Hamdi Tanpınar, Refik Halit Karay, Halide EdipAdıvar, Sait Faik, Orhan Kemal, Yakup Kadri, Behçet Necatigil, Ahmet Rasim ve daha nice yazar ve şairi bize içtenlikle anlatıyor. Genç kuşaklara tanıtmaya çalışıyor.

Bir toplum yetiştirdiği şair ve yazarlarına sahip çıktığı oranda varlığını sürdürür. Uluslara yol gösteren, onları aydınlığa çıkaran şairler, yazarlar, sanatçılar ve bilim adamları değil midir?

Bu değerler kolay mı yetişiyor? Var olan bu değerleri unutmamak, unutturmamak aydınların görevi olmalıdır.

Gönül istiyor ki; Gemlik'te belli zamanlarda anma günleri düzenlensin. Halkımızın yetiştirdiği şair, yazar ve sanatçılar genç kuşaklara tanıtılsın. Okuyan, düşünen, sorgulayan bir gençlik yaratılsın. Eğitim çalışmaları göstermelik olmaktan çıkarılsın. Toplumu içine alacak bir nitelik kazansın. Gençlik, sevgiyi, barışı, dostluğu birlikte üretme gücüne ulaşsın.

Şu dünyada insanca yaşamak da yoksa

"Ne kalıyor geriye yüzyıllardan"

İnsan, hep uzun yaşamayı düşler;oysa hayatı dolu dolu yaşamak değil midir önemli olan?

"Yaşamak
bir ağaç gibi tek ve hür
ve bir orman gibi
kardeşçesine
bu hasret bizim"
(N.Hikmet)

Hurda araç ihalesi ertelendi

Gemlik Belediyesi'nde bulunan 45 adet hurda araç ihalesi katılımcı firmaların dosyalarındaki evrakların noksan olma sı nedeniyle ertelendi. Belediye Başkanı Fatih Mehmet Güler'in makamında toplanan hurda alıcılarından bazılarının sarf ettikleri sözler nedeniyle gergin anlar yaşandı. Evrakların noksan olma sına bir firma yetkilisi nin *"Birilerinin dayatmasıyla bu iş olmaz"* sözleri Baş kan Güler'i kızdırdı. Firma yetkilisine "Ağzından çıkanı kulağın duysun" ikazında bulunan Başkan Güler; *"Fatih Güler burada hurdasını satmıyor, Gemlik Belediye si'nin hurdası satılıyor, katılımcıların belgeleri nin tam olması gereki yor. Biz birilerine peş keş çekmiyoruz"* diye rek araç hurda ihalesini komisyon başkanı olarak 15 gün sonraya ertelediğini bildirdi. Eksikler görülmesin mantığıyla ihaleye gelinmemesini, yeterlilik belgesi olmayanların ihale salonuna alınmayacağını bildiren Başkan Güler; 15 gün sonraya ertelenen ihalede rekabet ortamının yaratılacağını söyledi.

12 firma temsilcilerinin katıldığı hurda araç ihalesinde 4 kişinin dosyasının tam olduğu bildirildi. Ertelenen ihale, 17 Mart 2010 Çarşamba günü yapılacak.

ASKA TERMAL OTEL

ASKA OTEL
DÜĞÜN SALONU

TÜM KONFOR VE İHTİŞAMIYLA
HER TÜRLÜ DÜĞÜN, SÜNNET, TOPLANTI VE
CEMİYETLERİNİZ
İÇİN GEMLİKLİLERİN HİZMETİNE GİRMİŞTİR

2010 DÜĞÜN SEZONU İÇİN REZERVASYONLARIMIZ BAŞLADI

Erken Rezervasyon fırsatlarını kaçırmayın

YENİ GEMLİK TERMİNALİ YANI Tel : 512 32 00

Üvey oğluna işkence yaptığı iddia edilen üvey anne tututlandı

Bursa'da üvey anne dehşeti

Bursa'nın İnegöl ilçesinde üvey oğluna işkence yaptığı iddia edilen bir kadın tutuklandı. Edinilen bilgiye göre, Gündüzlü köyünde devriye gezen İl Jandarma Komutanlığı ekipleri, Ö.O. isimli çocuğun yüzünde darp izleri gördü. Köy halkı ve çocuk ile yapılan görüşmede izlerin üvey anne H.O. tarafından yapıldığı ortaya çıktı. İnegöl Devlet Hastanesi'ne götürülen çocuğun vücudunun birçok yerinde yara izleri olduğu belirlendi. Gözaltına alınan üvey anne tutuklanırken, Ö.O. babasına teslim edildi.

Kaçak içki imalatına jandarma baskını

Bursa'nın İnegöl ilçesinde evlerinde sahte rakı üreten iki kişi jandarma tarafından yakalandı. Edinilen bilgiye göre, Akhisar Mahallesi'nde M.K. ve N.Ş. isimli şahısların evinde kaçak içki imal ettiği ihbarını alan İl Jandarma Komutanlığı ekipleri baskın düzenledi. Yapılan aramada M.K.'nın evinde 25 litre bidon içinde kaçak rakı, N.Ş.'nin evinde ise 20 şişe sahte rakı ele geçirildi. Zanlılar ifadeleri alındıktan sonra serbest bırakıldı.

İzmirli hırsızların planını Bursa'da polis bozdu

İzmir'den hırsızlık için Bursa'ya gelen bir kişi, oto kılıf imalathanesini soymaya çalışırken suçüstü yakalandı. Şüphelinin suçta kullandığı aracın, çevrede şüphe uyandırmamak için iş yeri sahibinin aracı ile aynı marka, model ve renkte olması polise bile şaşkına çevirdi. Edinilen bilgiye göre olay, gece yarısı Millet Mahallesi Millet Caddesi girişindeki oto kılıf imalathanesinde meydana geldi. İzmir'den 35 HUK 03 plakalı aracıyla olay yerine gelen şüpheli, dükkanının kapısını açıp aracı silme yanaştırarak eşyaları araca yüklemeye başladı. Bu sırada devriyeye çıkan Yavuz Selim Karakolu ekipleri, durumdan şüphelendi. Karşısında polisi gören şüpheli, kaçmak isterken suçüstü yakalandı. Polis durumu dükkan sahibi Murat Bektaş'a haber verdi. İş yeri sahibi Bektaş'ın da şüphelininki ile aynı renk, marka ve model bir aracının olması dikkat çekti. Olay yerinde suçüstü yakalanan Erdal H.'nin (38) 10 adet hırsızlık ve değişik suçlardan kaydı bulunduğu belirlendi. Polis, yakalanan şahsın vermiş olduğu isim ve eşkal doğrultusunda detaylı araştırma başlattı.

Başını çekyata çarpan 2 yaşındaki çocuk hayatını kaybetti

Bursa'da, odada oynadığı sırada başını çekyata çarpan 2 yaşındaki çocuk hayatını kaybetti. Alınan bilgiye göre olay, merkez Osmangazi ilçesi Geçit Mahallesi Gazel Sokak üzerinde meydana geldi. Evde oyun oynayan E.K., dengesini kaybedip düşerek kafasını çekyata çarptı. Yaralanan küçük çocuk baba S.K. tarafından Emek Polikliniği'ne götürüldü. Daha sonra Dörtçelik Çocuk Hastalıkları Hastanesi'ne sevk edilen E.K, tüm müdahalelere rağmen kurtarılamadı. Olayla ilgili soruşturma başlatıldı.

Omuz atma tartışması kanlı bitti

Bursa'da bir genç, omuz atma tartışması sonrası karnından bıçaklandı. Sakarya Caddesi Beyazsaray hamamı önünde yürüyen Selim D.(23), kimliği belirlenemeyen bir kişi ile omuz atma meselesi yüzünden tartışma yaşadı. Çıkan kavgada kimliği belirlenemeyen kişi Selim D.'yi bıçakla karnından yaraladı. Selim D., 112 Acil Servis ambulansıyla hastaneye kaldırıldı. Olaydan sonra kayıplara karışan zanlının yakalanması için çalışma başlatıldı.

Gemlik Körfez ABONE OLDUNUZ MU?
ABONE OLUN OKUYUN OKUTUN

'Gemlik Körfez' internette www.gemlikkorfezgazetesi.com

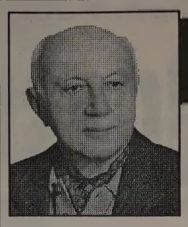

Yazı YORUM

Diş Hekimi
Özcan VURAL
ozcanvural1933@hotmail.com
www.milliyet/blog/özcan vural

Açılım sanatçılara kaldı!..

Açılım işi sulandıkça sulandı..

Başbakan Tayyip Erdoğan "Denize düşen yılana sarılır" misali şaşkın, açılım fos çıkmasının telaşı ile sanatçılara sığınıyor.

Sanatçıların çoğu ise açılım duymamışlar bile.

Onların işi para. Kimi, korsan plaktan, kimi "VİP" salonuna girmekten, Alişan askerden kaçmaya çalışırken yakalandı ya

Askerde harçlıkları artırın demiş.

Başımız da ki ne diliyor, beyler hangi hava da okuyun.

Türkiye'de birbirini izleyen siyasi krizler nedeniyle gündem artık her hafta değil, neredeyse her gün değişiyor.

Yalnız siyaset erbabı değil, artık ordudan yargıya kadar devlet kurumları da ardı arkası kesilmeyen sürtüşmelerin ortasında...

Koskoca ordu komutanları, bu vatan için canını fedaya hazır.

Bu ülkenin has evlatları 8o yaşında tutuklanıyor.

Vay Türkiye'm vay..

Seni bu duruma getirdiler..

Bu çalkantılar karşısında Türk halkının kafası karışık.

Her yeni olay, vatandaşlar arasında giderek bıkkınlık, kasvet ve karamsarlık yaratıyor.

Millet gerçekten gündem yorgunluğu içinde...

Dış politika ufuklarında da bazı kara bulutlar beliriyor.

Yakınlarda -yani önümüzdeki aydan itibaren- üç ayrı yönden bir fırtınanın patlak vereceğinin işaretleri geliyor

Bence açılım acayip sulandı!

Başbakan ses sanatçılarını toplayıp Kürt açılımını anlattı..

İyi mi yaptı, kötü mü yaptı bilmiyorum ama mesele durduk yerde acayip sulandı..

Bence açılım ölmüştü..

Ölmüştü ama diriltilebilirdi..

Yüzlerine, gözlerine bulaştırdılar..

Sanatçılar toplantısı zıvanadan çıkardı..

Adına ne derseniz deyin açılım falan kalmadı..

Niye mi?

Şöyle..

Okuyun...

Bülent Ersoy, havaalanında VIP'i kullanamadığından şikâyet etmiş!

Askere gidecek olan Alişan harçlık istemiş!

Nihat Doğan konuşunca eski sevgilisi Seda Sayan salonu terk etmiş!

Rojin, Başbakan'ı güldürmüş!

Daha neler neler!..

Millet işin dalgasın da..

Kimi telif haklarını, kimi korsan kasetleri dile getirmiş..

Anlaşılan o ki çoğunun Kürt meselesiyle, demokratikleşmeyle, açılımla maçılımla ilgilendiği yok..

Dertleri para para..

Yok da koşa koşa niye gitmişler!.

Ekranlar da görünüp, hava atmak için..

Başbakan sanatçılara 'elinizi taşın altına sokun' talimatı vermiş..

Veya rica etmiş..

Bu da sorunlu bir talep..

Bülent Ersoy ne yapacak!..

Emel Sayın..

Şarkılarını Kürtçe mi söyleyecekler?

İbrahim Tatlıses söylüyor zaten....

Gemlik Körfez
GEMLİK'İN İLK GÜNLÜK SİYASİ GAZETESİ

Belediye Başkanı Fatih Mehmet Güler, Esnaf Sanatkarlar Odası'nı ziyaret etti.

Esnaf Odası Alışveriş Merkezi'ne talip

Belediye Başkanı Fatih Mehmet Güler'in Gemlik Esnaf ve Sanatkarlar Odası'na yaptığı ziyarette, Oda Başkanı İbrahim Talan, Nisan ayında açılması planlanan alışveriş merkezine talip olduklarını söyledi.

Başkan Fatih Mehmet Güler ile birlikte İdari Başkan Cemil Acar, Meclis üyeleri Mahir Gencer, Necdet Ersoy ve Cemil Kurt'u Gemlik Esnaf Sanatkarlar Odası Başkanı İbrahim Talan ile yönetim kurulu üyeleri karşıladı.

Esnaf Sanatkarlar Odası Başkanı İbrahim Talan, Nisan ayında açılması plan lanan Alışveriş merkezine Esnaf Odası olarak talip olduklarını iletti.

Belediye Başkanı Fatih Mehmet Güler, İdari Başkan Cemil Acar ve meclis üyeleri, Esnaf Sanatkarlar Odası ziyaretinde...

Başkan Güler ise; yasa gereği ihale açmaları gerektiğini hatırlatarak, *"Alışveriş merkezinin kiralarını tespit ettikten sonra ihaleye çıkaracağız. Esnafın durumu kötü ama alışveriş merkezine geldiklerinde daha iyi iş yapacaklarını sanmıyorum. Buranın ortak giderleri çok olabilir, bunu iyi düşünmeleri lazım"* dedi.

İnsanlarımızın her gelen yönetimden önceki çalışmaların üstüne bir şeyler koymasını beklediklerini, kendilerinin de bunu vermek çabasında olduklarını kaydeden Başkan Güler, esnaf odası yöneticilerine Nisan ayında başlayacakları Balıkçı Barınağı ve Liman Tesisleri ile yapacakları çevre düzenlemesi, balık satış ve pişirme yerleri hakkında açıklamalarda bulundu.

Ziyarette esnafın sıkıntılarını dile getiren Oda Başkanı İbrahim Talan, daha önce olduğu gibi komisyon kurularak ilçedeki ruhsatsız işyerlerinin tespit edilmesini istedi.

Başkan Güler; esnaf odası yöneticilerinin taleplerini not alarak değerlendireceğini bildirdi.

ÖZEL
GEMLİK SÜRÜCÜ KURSU
GEMLİK SÜRÜCÜ KURSU 513 26 50

20 YILLIK TECRÜBEMİZ,
YENİ VE MODERN BİNAMIZ
İLE HİZMETİNİZDEYİZ

Deneyimli Bay ve Bayan öğreticilerimiz
esnek direksiyon saatleri ile hizmetinizde...

A2 - B - D - E
sınıfı ehliyet
almak isteyenler
için doğru adres

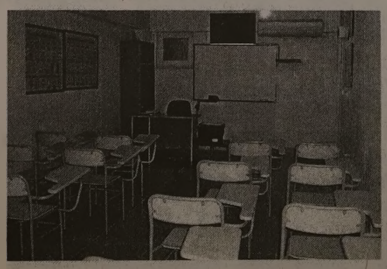

KREDİ KARTINA 10 TAKSİT İMKANI
Tel : (0.224) 513 26 50
(0.531) 813 07 88
İstiklal Cad. TEB Bankası üstü No : 1 GEMLİK

GEMLİK BELEDİYESİ
2009
GENÇLİK VE SPOR KULÜBÜ

Gemlik Belediyesi

SOSYAL YAŞAM MERKEZİ
ÇOK AMAÇLI SALONU

ORGANİZASYONLARIMIZ

Düğün, Nişan, Kokteyl
Gala Yemekleri
Sanatsal ve Kültürel Faaliyetler
Kurum Yemekleri
Mezuniyet Baloları
Toplantı ve Seminerler

HİZMETLERİMİZ

Catering ve Garson Temini
Nikah Masası Süsleme
Sandalye Süslemeleri
Masa Örtüsü Süslemeleri
Fotoğraf ve Video Çekimi
Barkovizyon
Canlı Müzik
Volkan, Şelale ve
Konfeti Gösterisi

Müraacat Tel : (0.224) 512 00 50

Sırası Geldikçe

İnan TAMER

BRAVO YUNUS EMRE ÇELİK!

Geçtiğimiz pazar günü akşamı Show TV'nin yurt çapında toplumdaki yetenekleri sergileyebilmek amacıyla düzenlediği 500 milyon TL ödüllü "YETENEK SİZSİNİZ TÜRKİYE" adlı yarışma programında Gemlik halkının gurur duyduğu Yunus Emre Çelik, rakiplerini safdışı bırakarak halkın oylarıyla birinci geldi ve finale kaldı.

Aferin oğlumuz, bravo!

Yunus Emre Çelik henüz 9 yaşında. İlköğretim 3. sınıf öğrencisi. O yaştaki bir çocuk milyonların izlediği canlı yayında, salondaki izleyicilerin huzurunda hiç sıkılmadan, kekelemeden büyük bir insanmışcasına ve bir profesyonel sanatçı gibi söyleyişine uygun olarak orgunu çalabilmesi takdire şayan olduğu için bir kez daha aferin, bravo oğlumuza!

Türk halkı da oylarıyla takdir ettiği, izleyicilerin kendisini sürekli alkışlarla desteklediği gecenin yarışmasında onu yarışma birincisi yaparak finalde yarışmaya layık gördü.

Yarışma jürisinin kendisinin birinciliğini ilan ettiğinde gururlandı, sevinç gözyaşlarını gizleyebilmek için kendisini zor tutunca jüri " ağla ağla sevinç gözyaşıdır senin ağlaman" öğüdünü aldı Hülya Avşar' dan.

Show TV adına yarışmayı düzenleyip yöneten jüri üyesi Acun Ilıcalı "Emre yarışmayı kazandığında alacağın ödülü ne yapacaksın ?" diye sorunca, hiç duraksamadan " iyi bir müzik eğitimi almam için harcayacağım ve iyi bir org alacağım" diye cevapladı soruyu.

Yunus Emre Çelik, Gemlik'imizin bir sanat elçisi. Çocuk yaşında biz Gemliklileri onurlandırdı, gururlandırdı. Sevinç gözyaşları döktürdü. Böylesine yetenekli bir çocuğumuz gönülden dileriz bu yarışmanın birincisi olur, büyük ödülü alır. Birinci gelip ödül alamasa dahi bu yeteneğin iyi bir müzik eğitimi alabilmesi için hayırsever vatandaşlarımızın yardım elini uzatacağına inanıyoruz.Çok arzu ettiği bir orgu Sayın Belediye Başkanımız Fatih Mehmet Güler'in kendisine armağan etmesini de takdirle karşılıyorum. Çünkü org onun hakkı idi.

Gemlik'in tanıtımı için milyonlar harcanabiliyor, eğlenceler düzenleniyor, seçkin sanatçılar ağırlanıyor, bu yetenekli evladımızın gönlünü hoş edelim. Çünkü o bizlerin gönlünü hoş etti. Bizlerin de onun gönlünü hoş etmek, sevindirmek borcumuz.

Yunus Emre Çelik, inşallah uluslar arası sanat elçimiz olmanız dileği ile gözlerinden öper, başarılar dilerim.

Müjdat Gezen Sanat Merkezi'nde tiyatro izlediler

Elma Şekeri Kreş ve Gündüz Bakımevi minikleri, Bursa'da bulunan Müjdat Gezen Sanat Merkezi'ni gezdi. Dün yapılan gezide, minikler hem Müjdat Gezen Sanat Merkezi'ni gezdiler, hem de Sanat Merkezi tiyatrocularının sahneye koyduğu "Cicişin Maceraları"nı izlediler. Tek perdelik ve iyilik ile kötülük arasındaki mücadeleyi anlatan çocuk oyununu izleyen minikler, tiyatro izlemenin ve sanat merkezini görmenin tadını çıkardılar.

özel elma şekeri 1999

KREŞLERİ

KAYITLARIMIZ DEVAM EDİYOR

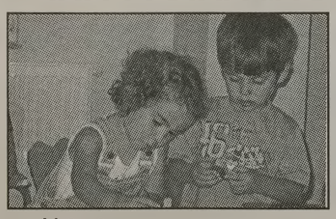

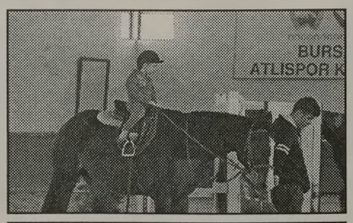

EĞİTİMDE 10. YIL

"Kaliteli bir okul öncesi eğitim çocuğunuzun hayatında önemli bir fark yaratır"

Sınıflarımız : 2 yaş - 3 yaş
4 yaş - 5 yaş - ana sınıfı

Yabancı dil
Dans dersleri
Bale & Buz pateni
Binicilik & Yüzme

info@elmasekerikres.com veya www.elmasekerikres.com
517 19 67 telefon ya da 517 19 12 nolu faksımızdan detaylı bilgi alabilirsiniz

LİBERTY (ŞEKER) SİGORTA

Macide ÖZALP

TRAFİK, KASKO, DASK, HER TÜRLÜ SİGORTA İŞLEMLERİ
İŞ VE KONUT SİGORTALARI, FERDİ KAZA POLİÇELERİ YAPILIR

BAY MUSTAFA ÖZALP EMLAK'TAN

Her Çeşit Emlak Alım, Satım ve Kiralama Hizmetleri

Daire, Zeytinlik, Villa, Dükkan, Arsa, Arazi
MORTGAGE BROKER'İ
TAPU TAKİP İŞLERİ YAPILIR

ACİL SATILIK ve KİRALIKLARINIZ İÇİN BİZİ ARAYINIZ

Manastırda eşyalı kombili villa	Eşyalı kiralık daire 2+1 kombili
Eski Sahilde 3+1 kiralık daire	Dörtyol'da Ali Turgut Apt. 3+1 Satılık daire

Manastır İlknur Sitesi E Blok 5 ile 10. kat Satılık veya Kiralık

Manastır Merkezde 1382 metre, 1539 metre - 5760 m2 (Kumla yolu)
Manastır'da 800 m2 imarlı arsa)

3 Ayrı Daireli Müstakil Ev (Bahçe İçinde)Yeni Devlet Hastanesi Altı

Belde Sit. 2. Kat 3+1, 3 cephe, 3 balkon ful deniz manzaralı 135 m2 65.000-TL

Manastır Şelale Aile Çay Bahçesi civarında 1. kat 140 m2 3+1 kalorifer asansörlü 65.000 TL

K.Kumla'da Ayazma Mevkii 6 Dönüm Zeytinlik -

Bursa ve Gemlik'te Kiralık - Satılık Arsa-Villa -Daire bulunur.

Gemlik Sanayi Sitesi A/Blok 180 m2

Eşref Bey Apt. B Blok'ta 3+1 116 m2 SATILIK DAİRE

K.Kumla Marsas Sitesi 2+1, 70 m2, masrafsız, denize sıfır. 41.000 TL

Küçük Kum Okulu karşısı Tarkan Sitesi SATILIK DAİRE

KONUT KREDİLERİNE ARACILIK YAPILIR.

Tel : 513 24 74 Fax: 514 10 21

Belediye Meclisi, dün Başkan Güler başkanlığında toplandı

Belediye Meclisi'nin Mart ayı ilk toplantısında gündemde bulunan konuların büyük çoğunluğu komisyonlara gönderildi.

Meclis'te plan itirazları görüşüldü

Belediye Meclisi'nin dün yapılan toplantısında, Sosyal Yaşam Merkezi'nde bulunan nikah salonunun fiyatları belirlendi. Nikah salonu, hafta içinde 200, hafta sonu 300 liradan kiraya verilecek.

Belediye Meclisi'nin Mart ayı ilk toplantısında, 1/1000 ölçekli imar planlarına yapılan itirazlar ele alınarak görüşüldü. 11 Eylül İlköğretim Okulu yanındaki Belediye Meclis salonu'nda saat 16.oo'da Belediye Başkanı Fatih Mehmet Güler başkanlığında yapılan meclis toplantısında, AK Partili üye Abdullah Özden'in mazeretli olarak toplantıya katılmadığı görüldü. Başkan Güler, Meclis gündeminde bulunan Gemlik eğitim Hizmetleri Reklam ve Organizasyon Temizlik Hizmetleri Danışmanlık, İnsan Kaynakları, İnşaat, Nakliyat San. Tic. Ltd. Şti.'nin Gemlik Belediyesi'ne bedelsiz ve şartsız hibe edilmesi ile ilgili konunun Hukuk Komisyonu'na havale edilmesini istedi. Başkanın önerisi oy birliğiyle kabul edildi.

Daha sonra, Mali Hizmetler Müdürlüğü'nün Sosyal Yaşam Merkezi içinde bulunan nikah salonu fiyat tarifesi ile ilgili yazısı okunmuş sayıldı. Başkan Güler, Bursa Belediyelerinde yaptıkları araştırmalarda belediye nikah salonlarının hafta içi 400, hafta sonu 500 liraya kiralandığını, kendilerinin ise 200 lira ile 400 lira fiyat düşündüğünü söyledi.

AK Partili meclis üyesi Çiğdem kuş, düğün salonunun 4 saatlik kiralama bedeline karşın bir nikahın bir saat için de sona ereceğine dikkat çekerek, fiyatların düşürülmesi istendi.

CHP'li üye Mahir Gencer, *"Halka ucuz hizmet vermemek gibi bir düşünce olamaz. Ancak, belediyeyi de düşünmek en azından maliyetini almak gerekir."* dedi.

Belediye Başkanı Güler ise, Manastır Kültür Merkezi'nde yapılan nikahlardan ücret alınmadığını, Sosyal Yaşam Merkezi'nin ısıtma, aydınlatma gibi masraflarının olduk ça yüksek olduğunu hatırlatarak, *"Nikah salonunun hafta içi 200, hafta sonu 300 lira olmasını oylarınıza sunuyorum"* dedi. Öneri, oy çokluğuyla kabul edildi.

Gündemde bulunan diğer maddelere geçildi. Belediyenin mülkiyetine ait 2 Nolu, 3 Nolu ve 4 Nolu Sağlık Ocağı ile Ata Mahallesi'nde Atilla Mete Sağlık Ocağı'nın yer tahsis işleminin kaldırılması oylanarak, kabul edildi.

Küçük Kumla Güzelyalı Mahallesi Muhtarlığı'nın Belediyenin Küçük Kumla Şubesi'ndeki binada yer tahsisi istemi oy birliğiyle kabul edildi.

Belediyeye mülki yetinde bulunan evini bağışlayan Sevim Coşkun'a ait Halitpaşa Mahallesi 1 Nolu Cadde'deki gayrimenkulun huzurevi olarak tahsisi konusu Hukuk Komisyonuna havale edildi.

Gündemin 2/8-9-10. maddeleri ise İmar Komisyonu'na havale edildi.

GEMPORT A.Ş.'ye ait 5460 metrekarelik arsanın Belediyenin aynı bölgede bulunan 1500 m2 ve 1835 metrekarelik iki arsası ile takas istemi talebi ile İsmail Hakkı Dursun'a ait başka bir arsanın takas istemlerinin araştırılarak, yerine getirilip getirilmemesi konusu Encümence kararlaştırılması konusu oy birliğiyle kabul edildi.

PLANA İTİRAZLAR GÖRÜŞÜLDÜ

Mecliste daha sonra komisyonlardan gelen evraklar ele alındı. İmar Komisyonu'nun 1/1000 ölçekli Gemlik'in doğusu gelişme alanı plan ve revizyonuna yapılan itiraz dilekçeleri ile ilgili rapor konusunda İmar Komisyonu Başkanı Arzu Karataş, meclis üyelerine bilgi verdi. İtirazların bir kısmı kabul edilirken, bir kısmı ise kabul görmedi.

Meclisin gündeminin son maddesi Aydınlar Mad. San. ve Tic. A.Ş.'nin Cihatlı Köyü'ndeki 1543 nolu parselde 1/1000 ölçekli plan uygulama imar değişikliği ile ilgili rapor konusunda da meclise bilgi verildikten sonra, bu madde de meclisce oy birliğiyle kabul edildi.

Meclis, önümüzdeki hafta toplanacak.

GEMLİK VERGİ DAİRESİ'NDEN DUYURU

Gayrimenkul Sermaye İradı (kira geliri) elde edenlerin yaşlılığı, sakatlığı veya hastalığı nedeniyle Vergi Dairemize gelemeyecek durumda olan mükelleflerin beyannameleri kendi ikametgahlarında kabul edilecektir.

Bu durumdaki mükelleflerin (224) 513 31 00 - 513 10 92 - Alo Maliye 189 numaralı nolu telefonlarla talepte bulunmaları halinde dairemizce gerekli işlemler yapılacaktır.

Bu kapsamdaki işlemlerin tesisi esnafında mükelleflerin Vergi ve/veya hizmet adı altında ikametgahlarında herhangi bir ödeme yapmaları söz konusu olmadığından, tahakkuk edecek vergilerini vergi dairesi veznesine veya banka vasıtasıyla ödemeleri gerektiğinin bilinmesi hususları önemle duyurulur.

Gemlik Vergi Dairesi Müdürü
Mehmet SADE

Şaypa'dan Emniyet'e bilgisayar ve yazıcı

Bursa'nın perakende sektöründeki lider kuruluşu Şaypa Alışveriş Merkezleri yöneticileri, Gemlik İlçe Emniyet Müdürü Ali Kemal Kurt'u ziyaret etti. Şaypa Alışveriş Merkezleri Genel Müdür Yardımcısı Gökhan Demircan'ın katıldığı ziyarette, Şaypa Alışveriş Merkezleri Gemlik Mağaza Müdürü Engin Bulut ve Musa İnan da eşlik etti. Şaypa olarak Gemlik'teki vatandaşların ilgisinden memnun olduklarını belirten Şaypa Alışveriş Merkezleri Genel Müdür Yardımcısı Gökhan Demircan, doğru fiyat ve kaliteli ürün politikasıyla hizmet verdiklerini belirtti. Yapılan ziyaretten duyduğu memnuniyeti dile getiren Gemlik İlçe Emniyet Müdürü Ali Kemal Kurt, Gemlik'te faaliyet gösteren Şaypa Alışveriş Merkezleri nin müşterisine yaklaşımından, ucuz ve kaliteli ürün hizmetinden dolayı kutladı. Gemlik İlçe Emniyet Teşkilatı olarak vatandaşların huzur içinde yaşaması için gece gündüz çalıştıklarını ifade etti. Şaypa Alışveriş Merkezleri Genel Müdür Yardımcısı Gökhan Demircan, yapılan ziyaret sonrasında Gemlik İlçe Emniyet Müdürlüğünde kullanılmak üzere bilgisayar ve yazıcı hediye etti.

KONGRE İLANI
KÜÇÜK KUMLA AVCILAR DERNEĞİ BAŞKANLIĞINDAN

Derneğimizin olağan genel kurul toplantısı 14 Mart 2010 Pazar günü saat 19.oo'da dernek binasında yapılacaktır.

Çoğunluk sağlanmadığı takdirde toplantı 21 Mart 2010 Pazar günü aynı yer ve saatte tekrarlanacaktır.

Üyelerimize duyurulur.

Dernek Başkanı
Ömer Drama

GÜNDEM :
1- Açılış ve açılış konuşması
2- Divan teşekkülü ve saygı duruşu
3- Gelir gider raporlarının okunması ve ibrası
4- Yönetim ve denetim kurullarının ibrası
5- Yeni yönetim ve denetim kurullarının seçilmesi
6- Dilek ve temenniler
7- Kapanış.

TEMA
"SUYUNU BOŞA HARCAMA"
TEMA Vakfı tarafından başlatılan "Suyunu Boşa Harcama" kampanyasına su tüketiminin önlenmesi için siz de katılın

KAYIP
ERCAN SERAMIK SAN.VE TİC. AŞ FİRMASINA AİT 08160400EX031281 TESCIL NUMARALI 03/06/2008 TARIHLI GEMLİK GÜMRÜK MÜD. OLAN BEYANNAMEMIZ KAYBOLMUŞTUR. HÜKÜMSÜZDÜR.

KAYIP
Nüfus cüzdanımı kaybettim. Hükümsüzdür. BİRSEN GEMİCİ

'Gemlik Körfez' internette www.gemlikkorfezgazetesi.com

PLAKET - KUPA VE MADALYA ÇEŞİTLERİ İLE HİZMETİNİZDEYİZ

MADALYA VE ÖDÜL KUPALARI
AHŞAP & KRISTAL VE METAL
RENKLI PLAKETLER

Körfez OFSET
MATBAACILIK - YAYINCILIK - REKLAMCILIK
İstiklal Cd. Bora Sk. Akbank Aralığı No:3/B - GEMLİK
Tel:0.224 513 96 83 - Fax: 513 35 95

Emeklilere bir şok daha!

Emekliler Derneği, yıllık aidat miktarını 12 liradan 18 liraya çıkardı. Emeklilerin büyük tartışmalara yol açan dernek aidatlarında artış yapıldı. Türkiye Emekliler Derneği (TÜED) tarafından yapılan aidat artışından emeklinin haberi olmadı.Bilgiye göre, karar, derne ğin genel kurulunda alındı. Yıllık 12 lira olan aidat, 18 liraya çıkarıldı. Emekliler den aidat kesilmesi, çeşitli iddiaları bera berinde getiriyor. Sosyal Güvenlik Kurumu (SGK), her yıl emeklilerden kestiği aidatları, Türkiye Emekliler Derneği'ne aktarıyor. Derneğin başkanı Kazım Ergün, aynı zamanda SGK yönetim kurulu üyesi. Çok sayıda emekli derneği, bu sebeple kendilerin den esirgenen emekli aidatlarının TÜED'e aktarıldığını iddia ediyor. Yaklaşık 750 bin emekliden kesilen 18 lira aidat, dernek hesabına geçiyor. Emekliler, bordro alamadıkları için maaşlarından yapılan kesintinin farkına varmıyor.

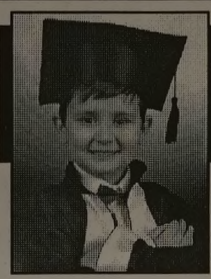

ÇİZİYORUM

Barış Güler'in kaleminden

10 YAŞ

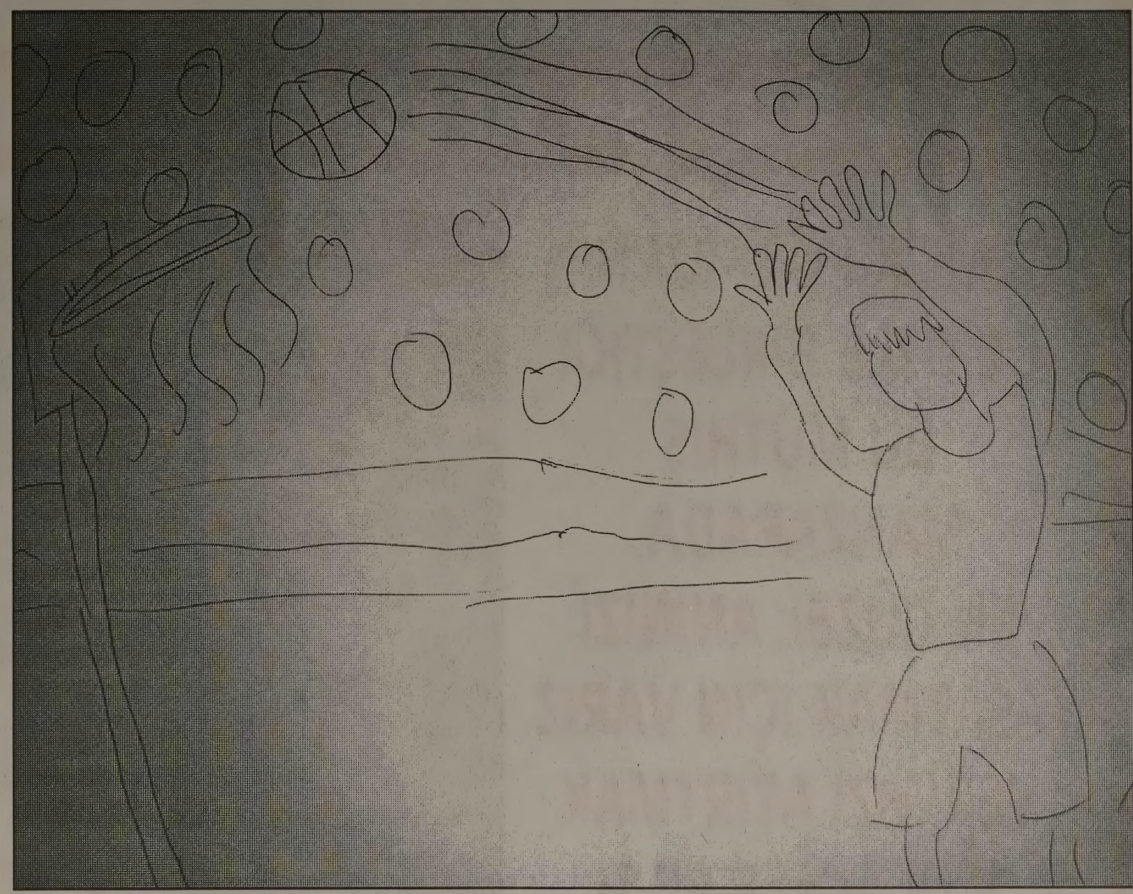

KAYIP

Kocaeli Üniversitesi Özel Güvenlik ve Koruma Bölümünden aldığım öğrenci kimlik kartımı kaybettim. Hükümsüzdür.
FERDİ GÜLER

ELEMAN ARANIYOR

Mağazamızda Mobilya Ustası olarak çalışacak BAY ELEMAN aranıyor

Müracaatların şahsen yapılması gerekmektedir.

GENÇ YATAŞ HOME

Gazhane Cad. Hamidiye Mah. No: 11
Tel : 514 78 77 GEMLİK

ELEMAN ARANIYOR

Matbaamızda yetiştirilmek üzere ÇIRAK ARANIYOR

KÖRFEZ OFSET

İstiklal Caddesi Bora Sokak No : 3/B
(Akbank aralığı Stüdyo Prestij yanı
Tel : (0.224) 513 96 83 GEMLİK

NÖBETÇİ ECZANE

4 Mart 2010 Perşembe
MARMARA ECZANESİ

ABONE OLDUNUZ MU?

Gemlik Körfez

ABONE OLUN
OKUYUN OKUTUN

GEMLİK REHBERİ

GEREKLİ TELEFONLAR	
İtfaiye	110
Polis İmdat	155
Jandarma İmdat	156
Jandarma K.	513 10 55
Polis Karakolu	513 18 79
Gar. Kom.	513 12 06
KAYMAKAMLIK	
Kaymakamlık	513 10 51
C.Savcılığı	513 10 53
C.Savcı Yrd.	513 29 54
Emniyet Müd.	513 10 28
ULAŞIM	
METRO	513 12 12
Aydın Turizm	513 20 77
Süzer Turizm	512 10 72
Kanberoğlu-Esadaş	514 45 49
Anıtur	514 47 71
Kamil Koç	513 35 71
HASTANELER	
Devlet Hastanesi	517 34 00
Sahil Dev. Hast.	513 23 29
Mer.Sağ.Ocağı	513 10 68
Tomokay Tomografi	513 65 29
Uzmanlar Tıp Mrk.	513 60 40
TAKSİLER	
Körfez Taksi	513 18 21
Çınar Taksi	513 24 67
Güven Taksi	513 32 40
Gemlik Taksi	513 23 24
Manastır Taksi	517 33 94

RESMİ DAİRELER	
TEK Arıza	513 20 66
TEK İşletme	513 45 03
Statyum	514 00 95
Orm.Böl.Şef.	513 12 86
Milli Eğt. Md.	513 11 74
Halk Kütüphane	513 13 53
Askerlik Şb.	513 10 57
Karayolları	513 13 08
Liman Baş.	513 11 33
Mal Müd.	513 10 95
Nüfus Md.	513 37 42
Özel İd. Md.	513 15 07
Tapu Sicl. Müd.	513 14 14
Müftülük	513 13 64
Gümrük Md.	524 85 86
Ver. Dairesi Md.	513 10 92
İlçe Tarım Müd.	513 10 45
İlçe Seç. Md.	513 77 73
Halk Eğitim Müd.	513 18 46
İŞ-KUR	513 71 66
BELEDİYE	
Santral	513 45 21 -23
Başkanlık	513 45 20
Zabıta	513 24 32
Otobüs İşlet.	513 45 21-122
BUSKİ	514 57 96
İtfaiye	513 23 25
Muhasebe Md.	513 45 21-182
Yazı İşl. Md.	513 45 21-111
Su Arıza	Yalnız 185

DENİZ OTOBÜSÜ	
Bursa	256 77 84
Mudanya	544 30 60
Yenikapı	(212) 516 12 12
Yalova	(226) 811 13 23
İDO İmam Aslan Dinlenme Tes.	513 23 94
VAPUR - FERİBOT	
Yalova	(226) 814 10 20
Topçular	(226) 363 43 19
Eskihisar	(262) 655 60 31
OTOBÜS	
Şehirlerarası	261 54 00
Otobüs Terminali	(18 Hat)
DAĞITICILAR	
GEMDAŞ	513 29 29
Aygaz	513 12 95
Habaş	513 16 37
Mogaz	513 75 58
Ergaz	513 88 43
İpragaz	513 22 59
Habaşgaz	513 45 46
Yeni Likitgaz	513 65 00
BP Gaz	514 59 81
Bütünler Likitgaz	513 80 00
Akçagaz	514 88 70
Totalgaz	514 17 00
Akcan Petrol	513 10 79
MAR-PET	513 30 33
Tuncay Otogaz	513 14 25
Beyza Petrol	513 01 03

Gemlik Körfez

GEMLİK'İN İLK GÜNLÜK SİYASİ GAZETESİ

YEREL SÜRELİ YAYIN
YIL : 37 SAYI : 3600
FİYATI : 50 Kr. (KDV Dahil)
Sahibi : Kadri GÜLER
Sorumlu Yazı İşleri Müdürü : Serap GÜLER
İstiklal Cad. Bora Sok. No:3/B
Tel : 513 96 83 Fax : 513 35 95 GEMLİK
Yönetim ve Basım Yeri :
KÖRFEZ OFSET
Matbaaclık-Yayıncılık-Reklamcılık Tesisi
İstiklal Cad. Bora Sok. No:3/B GEMLİK
(Dini bayram Günleri ve Pazar günleri yayınlanmaz)

GEMLİK SİNEMA GÜNLÜĞÜ

VENÜS SİNEMASI
RECEP İVEDİK 3
11.30 - 14.15. -16.30 - 19.00 - 21.00
AVATAR (TÜRKÇE)
14.00-17.00-20.15
Rezervasyon
(Tel : 513 33 21)

MİLTON

MİLTON DÜĞÜN SALONU

2010 DÜĞÜN REZERVASYONLARI BAŞLADI

GEMLİK KÖRFEZİ'NİN DENİZLE BİRLEŞTİĞİ BU MÜTHİŞ MANZARADA, EN GÜZEL ANINIZI YAŞATMAK İÇİN VARIZ. YERİNİZİ AYIRTMAK İÇİN ACELE EDİN

HAFTA İÇİ GÜNDÜZ DÜĞÜNLERİNDE

2.500- TL' den

BAŞLAYAN FİYATLARLA

GEMLİK'TEKİ DÜĞÜN EVİNİZ

Düğünleriniz internet üzerinden canlı olarak yayınlanır

Pasta	Kamera çekimi	Sahne Işık gösterileri
Meşrubat	Saten Sandalye Giydirme	Servis eleman
Çerez	Nikah Masası	ve ekipmanlar
Piyanist	Volkan gösterileri	Sürpriz gösterileri

TEL: 513 10 71 - GSM: 0.533 560 18 99

e-mail: miltongazinosu@windowslive.com

GÜLER YÜZLÜ HİZMET,
ZENGİN MENÜ,
UYGUN FİYAT ANLAYIŞIMIZLA
TÜM DENİZ ÜRÜNLERİ İLE
HİZMETİNİZDEYİZ

İskele Mevkii Küçükkumla / GEMLİK
Rezervasyon Tel : (0.224) 538 50 51 GSM : 0 532 235 38 58

MODEL OTO
FULL AUTO SERVICE

FIRINLI BOYA - KAPORTA - MEKANİK
ELEKTRİK - BOYA KORUMA - FULL SERVİS

ANKARA SİGORTA & DUBAI GROUP SİGORTA & SBN SİGORTA &
EURO SİGORTA & TURK NIPPON SİGORTA ANLAŞMALI SERVİSİ

TÜM KASKO VE TRAFİK HASARLARI YAPILIR

SİGORTA HASARLARINDA ÜCRETSİZ ÇEKİCİ HİZMETİ

7/24 ACİL TEL : 0 532 221 67 26

ARACINIZIN BOYASININ
KIŞ BAKIMINI YAPTIRDINIZ MI?

BOYA KORUMADA KAMPANYA
KISA BİR SÜRE İÇİN 100 TL

S.S. Gemlik Küçük San. Sit.
B Blok No: 3 Gemlik
Tel : 0.224 524 89 89
Fax : 0.224 524 76 89

Kuruluş:1973

Gemlik Körfez

GEMLİK'İN İLK GÜNLÜK SİYASİ GAZETESİ

5 Mart 2010 Cuma www.gemlikkorfezgazetesi.com info@gemlikkorfezgazetesi.com 50 Kr.

Belediye Başkanlığı Kupası bugün sona eriyor

İlçe Milli Eğitim Müdürlüğü İlçe Liğ Heyeti tarafından organize edilen ve Belediye Başkanlığı sponsorluğunda yapılan karşılaş malar bugün sona eriyor. Syf 7'de

Narlı Köyü'nde bulunan Bayındırlık İl Müdürlüğü'nün eğitim tesisleri halka açılacak

Bayındırlık kampına Büyükşehir talip

10 yıldan beri atıl durumda bulunan Narlı Köyü sınırlarındaki Bayındırlık İl Müdürlü ğü'nün eğitim kampı olarak kullandığı te sislere, Büyükşehir Belediyesi talip oldu. Büyükşehir Belediye Başkanı Recep Alte pe, geçtiğimiz günlerde tesislere giderek, incelemeler yaptı. Altepe, tesisi 40 yıllığı- na Büyükşehir olarak kiralayacaklarını ve onararak halkın hizmetine açacaklarını söyledi. *Haberi sayfa 4'de*

Geri dönüşüm payından Kurşunlu Nursel Çağlar İlköğretim Okulu'na 10 bin lira

Belediye Başkanı Fa tih Mehmet Güler, geri dönüşüm atıklarından elde edilen gelirden Kurşunlu Nursel Çağ lar İlköğretim Okulu na 10 bin lira yardım da bulundu. Syf 2'de

Nihat Behram, Gemlikliler ile bu akşam buluşuyor

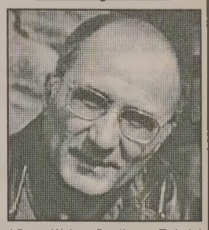

'Gemlik'e Doğru Edebi yat Etkinlikleri' kapsa mın da Şair-Yazar Nihat Beh ram, bugün sevenleriyle buluşacak. Sayfa 2'de

Güne Bakış

Narlı Köyü'ndeki Bayındırlık kampı

Kadri GÜLER
kadri_guler@hotmail.com

Narlı Köyü'nde Bayındırlık İl Müdürlüğü'n ce yıllarca kullanılan bir kamp vardı.

Buna benzer bir kampta Fıstıklı Köyü'nde TEK tarafından yıllarca kullanıldı.

Küçük Kumla'da Ormancıların Kampı hala kullanılıyor.

Bayındırlık Kampı, Balkon Izgara'nın bulunduğu yerin alt kısımlarına gelir.

Yaklaşık 20 yıl önce, kamp sınırları içinde denize sıfır havuz yapıldığında bunu haber yaptığımı anımsıyorum.

Milletin parasıyla eğitim yapıyoruz diye denizin dibine kamp yapılmıştı.

Çetin Altan'ın deyimiyle, "devletten geçi- nenler" eğitim kampı adıyla kendilerine yaz lık dinlenme kampları yapıyorlardı.

Bunun gibi kampları Türkiye'nin her bir köşesinde görürsünüz.

Bayındırcıların kampı, Ormancıların kampı, PTT'cilerin Kampı, Azotçular Kampı, Havacılar Kampı, Askeri Kamplar, Karayolcular Kampı, Maliyeciler Kampı vs...

Narlı Köyü'ndeki kamp, o kadar lüks cins- den değildi.

Bunların daha güzelleri Akdeniz, Ege kıyı larında sıralanıyordu.

Kamplar ve lojmanlar dönemi, -polis ve as ker dışında- rahmetli Özal'dan sonra yavaş yavaş sona erdi.

Narlı Köyü sınırlarındaki Bayındırlık Kam pı da bunlardan biri.

Büyükşehir Belediyesi bu kampı keşfet- miş.

Yeniden canlandıracak ve halka acacak- mış.

Bakış açısı güzel bir şey.

Ancak, halka açılacağı söylenen bu kamp yeri, sakın bu kez AKP'lilerin ve Büyükşehir Belelediyesi müdür ve personeline hizmet vermesin.

Çünkü, halka açılacağı söylenen yer bü yük bir tesis değil.

Konum itibarlıyle de dik bir yamacın dibin de deniz kenarında kurulmuş durumda.

Buraya hangi halkı götüreceksiniz, kaç ki şiyi buradan yararlandıracaksınız?

O havuza kaç kişi girer?

Bunlara cevap vermek gerekir.

İzzet Kaptan
Balıkçı Faruk

"GEMLİK'TEKİ LEZZET ROTANIZ"
Ünal Bayrak & Faruk Kuzaltı

2 KATLI RESTORANTIMIZDA
İŞ VE TOPLANTI YEMEKLERİ
İÇİN REZERVE YAPILIR

Balık Çorbası
Balık Mezeleri
Zeytinyağlı Mezeler
Zengin Balık Çeşitleri

İTİNALI SERVİS & KALİTELİ HİZMET
DENİZE KARŞI DOYUMSUZ LEZZET

İskele Meydanı No: 5 GEMLİK Tel : 0 224 513 32 32
Rezervasyon : 0.536 235 85 34 - 0532 314 25 20

Geri dönüşüm payından Kurşunlu Nursel Çağlar İlköğretim Okulu'na 10 bin lira

Belediye Başkanı Fatih Mehmet Güler, geri dönüşüm atıklarından elde edilen gelirden Kurşunlu Nursel Çağlar İlköğretim Okulu'na 10 bin lira yardımda bulundu.

2009 yılında başlatılan gelirinin tamamı İlköğretim okullarına aktarılan geri dönüşüm atıklarından ikinci kez 5 bin lira verilen Kurşunlu Nursel Çağlar İlköğretim Okulu'nda düzenlenen törene eşi Gülgün Güler'le birlikte gelen Belediye Başkanı Fatih Mehmet Güler'in yanı sıra, CHP İl Genel Meclis Üyeleri Ahmet Hulusi Aydın, Uğur Sertaslan, CHP Belediye Meclis Üyeleri Necdet Ersoy, Fikret Çolakoğlu ile

Temizlik İşleri Müdürü Sami Beki'de katıldı. Okul Müdürü Mehmet Turmuş, Okul Aile Birliği Başkanı Ahmet Çelik ile öğretmenlerin karşıladığı Belediye Başkanı Güler'e öğrenciler alkışlarıyla sevgi gösterisinde bulundular. Toplayabildikleri geri dönüşebilecek atıkların ancak 4 tonunu paraya çevirebildiklerini bildiren Başkan Güler, bunların tamamını İlköğretim Okullarına dağıttıklarını belirterek, 2010 yılında 105 bin liralık geri dönüşüm atığı toplamayı hedeflediklerinin söyledi. Metal, cam, kağıt ve karton ile plastikten oluşan geri dönüşebilen atıkların toplanmasıyla doğal kaynakların daha az kirlenmesine, enerji ve tasarruf sağladıklarına dikkat çeken Başkan Güler, eşi Gülgün Güler ve İl Genel Meclisi Üyesi Ahmet Hulusi Aydın ile birlikte temsili para çekini Okul Müdürü Mehmet Turmuş ile Okul Aile Birliği Başkanı Ahmet Çelik'e verdi. Okullarına yapılan maddi destekten dolayı Belediye Başkanı Fatih Mehmet Güler'e okul Müdürü Mehmet Turmuş tarafından teşekkür belgesi verildi. Başkan Güler, okulda sınıflara girerek öğrencilere Çöp ve Geri Dönüşüm konularında bilgilerin bulunduğu kitap dağıttı.

Nihat Behram, Gemlikliler ile bu akşam buluşuyor

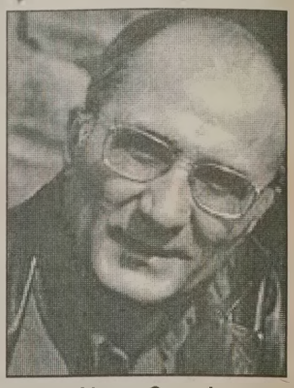

Gemlik Belediyesi'nce düzenlenen 'Gemlik'e Doğru Edebiyat Etkinlikleri'nin Mart ayı konuğu Şair-Yazar Nihat Behram, bugün sevenleriyle buluşacak. Sosyal Yaşam Merkezi Nikah Salonu'nda saat 19.30'da düzenlenecek olan etkinlik, ücretsiz olarak izlenebilecek. Gemlik Belediyesi Milli Eğitim Kültür Spor Komisyonu tarafından düzenlenen edebi yatçılarla buluşma gecelerinde daha önce de Şair-Yazar Ataol Behramoğlu, Yazar Cezmi Ersöz, Sunay Akın, Sinan Meydan, Gemlikli kitapseverlerle biraraya gelmişlerdi. 'Dar ağacında üç fidan'ın yazarı olan Nihat Behram, bugün saat 16.00 ile 19.00 arasında Ekin Cafe'de kitaplarını imzalayacak.

ASKA TERMAL OTEL

ASKA OTEL
DÜĞÜN SALONU

TÜM KONFOR VE İHTİŞAMIYLA
HER TÜRLÜ DÜĞÜN, SÜNNET, TOPLANTI VE CEMİYETLERİNİZ
İÇİN GEMLİKLİLERİN HİZMETİNE GİRMİŞTİR

2010 DÜĞÜN SEZONU İÇİN REZERVASYONLARIMIZ BAŞLADI

Erken Rezervasyon fırsatlarını kaçırmayın

YENİ GEMLİK TERMİNALİ YANI Tel : 512 32 00

Benzinlikten kasa hırsızlığı yarım kaldı

Bursa'da bir benzinlikten hırsızlık yapan 4 kişi, vatandaşların kendilerini görmesi üzerine çaldıkları kasayı atarak kaçtı. Edinilen bilgiye göre olay, önceki gün 23.00 sıralarında Demirtaş Mahallesi'nde bulunan bir petrol istasyonunda meydana geldi. İddiaya göre,

yazıhaneye giren 4 kişi kasayı taşımaya başladı. Benzin istasyonundaki hareketlenmeyi fark eden komşular istasyona geldi. Yakalanacaklarını anlayan 4 zanlı, taşıdıkları kasayı çimenlerin üzerine atarak kaçtı. Olay yerine gelen jandarma ekipleri, parmak izi araştırması yaptı. Olayla ilgili soruşturma başlatıldı.

Bursa'da bin 700 adet korsan cd ve dvd ele geçirildi

Bursa Emniyet Müdürlüğü Güvenlik Şube Müdürlüğü tarafından yapılan denetimlerde bin 700 adet korsan CD ve DVD ele geçirildi. Edinilen bilgiye göre, 5846 sayılı Fikir ve Sanat Eserleri Kanunu kapsamında Bursa İl Denetim Komisyonu tarafından belirlenen merkez Nilüfer ilçesi Cumhuriyet Mahallesi Şehit Mesit Beyazıt Caddesi'ndeki bir işyerinde yapılan denetimlerde 392'si CD, bin 370 korsan DVD ele geçirildi. Olayla ilgili olarak M.K. isimli kişi hakkında yasal işlem yapıldı.

Bıçakla yaralama

Bursa'da, bir kişi bıçakla yaralandı. Sıracevizler Mahallesi'ndeki bir parkta karşılaşan Gökhan K. (18) ile A.Ç. (17) arasında "Kız meselesi" nedeniyle tartışma çıktı. Tartışmanın kavgaya dönüşmesi sonucu A.Ç, Gökhan K'yı dizinden bıçakla yaraladı Bursa Devlet Hastanesine kaldırılan Gökhan K'nın sağlık durumunun iyi olduğu, A.Ç'nin gözaltına alındığı bildirildi.

Babaannesini ölümden kurtardı

Bursa'nın Mustafa kemalpaşa ilçesinde sobadan sızan dumandan zehirlenen yaşlı bir kadın, torunu tarafından ölümden kurtarıldı. Edinilen bilgiye göre, Çırpan Mahallesi 2. Bayır Sokağı'nda oğlu ve torunuyla birlikte ikamet eden Müveddet Arıkan (75), sobayı yaktıktan sonra uyudu. Yaşlı kadın, uykuda soba borusundan sızan dumanı soluyup zerihlendi. İlköğretim okulu beşinci sınıf öğrencisi olan torunu Şeyma Arıkan, okul çıkışı eve geldiğinde, kapıyı açan olmaması üzerine şüphelenerek, durumu yakındaki Sanayi Sağlık Ocağı doktorlarından Ali Murat Dilek'e bildirdi. Önceki yıllarda annesi ölen ve babası da şu anda cezaevinde olan küçük öğrenci, yardıma koşan Dr. Ali Murat Dilek ile camı kırarak eve girebildi.

Kaybolan kızlarını bulmak için polise başvurdular

Bursa'nın Orhangazi ve Mudanya ilçelerinde iki kadın, polise başvurarak kaybolan kızlarının bulunmasını istedi. Edinilen bilgiye göre, Mudanya Şehit Mehmet Caddesi'nde ikamet eden Hatice Balcı, polise müracaat ederek kızı Sevda Balcı'nın (24) iki gündür kaybolduğunu söyledi. Orhangazi TOKİ konutlarında ikamet eden Ş.H.B. isimli kadın da polise müracaat ederek 13 yaşındaki kızı A.B.'nin okula gitmek için evden ayrıldığını kendisinden haber alınamadığını kaydetti. Ş.H.B., "Kızım okula gitmek için evden ayrıldı, bir daha geri dönmedi. Hayatından endişe ediyorum." dedi. Her iki olayla da ilgili olarak başlatılan soruşturma sürüyor.

Gemlik Körfez
ABONE OLDUNUZ MU?
ABONE OLUN OKUYUN OKUTUN

'Gemlik Körfez' internette www.gemlikkorfezgazetesi.com

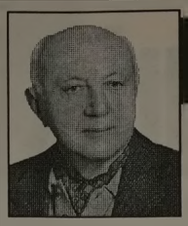

Yazı YORUM

Diş Hekimi
Özcan VURAL
ozcanvural1933@hotmail.com
www.milliyet/blog/özcan vural

Yazarlar, sıraya girin!...

Borsa endeksi birkaç gündür düşüyor...

Çünkü yatırımcılar, yüksek rütbeli subaylara karşı yürütülen soruşturmalardan rahatsız...

Ama... Başbakan Tayyip Erdoğan'a göre; borsa endeksinin düşmesinin tek sorumlusu var:

Köşe yazarları...

(Kanı bozuk köşe yazarları !..)

"Köşe yazarları" derken tüm yazarları kas tetmediğine eminim.

Çünkü aksi takdirde "yandaş medya"da "cansiperane görev yapan", karşı mahallenin uşakları, kalem erbabına haksızlık etmiş olur...

Başbakan konuşması "dünya demokrasi" tarihine geçecek önemdeydi...

Bu konuşmasıyla "düşünce ve ifade özgürlükleri"ne yeni bir bakış açısı getirdi...

Medya patronlarına seslenerek, iktidar destekçisi olmayan köşe yazarlarını işten çıkarmalarını istedi...

Bazı köşe yazarlarına, "Kusura bakma kardeş, bizim dükkânda sana yer yok" deyin dedi..

Peki; bir köşe yazarı, Sayın Devlet Büyüğü' nün talimatıyla (!) kovulma korkusu yaşamamak için hangi özelliklere sahip olmalı?

İşte Başbakanı kızdırmayacak, borsa en deksini düşürmeyecek (!) köşe yazarı tipi:

Bir tarikatın rahle-i tedrisinden geçmiş olmalı

'Yat' dediğin zaman yatmalı, 'Tut' dediğin zaman tutmalı.

İktidar büyüklerinin karşısında el pençe divan durmalı,

Soru sormamalı, sadece kendisinden istenilenleri yazmalı.

"Tarafsızlık" diye bir kompleksi (!) olmamalı..

"Doğruluk, dürüstlük" kavramlarına takılıp kalmamalı.

Askere, yargı mensuplarına, akademisyenlere ve tüm muhaliflere karşı kalemi sivri olmalı.-

Kendisini okura ve vicdanına karşı değil, iktidara karşı sorumlu hissetmeli.

İktidarı eleştirenlere karşı usta bir "laf cambazı", Kalemini kırmaktansa satmayı, "kârlı bir ticaret" olarak görebilmeli.

Başbakan önce taraftarlarına "boykot" çağrısında bulundu, olmadı:

Gerçekleri yazmaya çalışan gazetelerin tirajları azalacağına arttı...

Sonra daha "etkili" yöntemleri devreye soktu; Ağır Vergi cezaları ile yüklendi, yine susturamadı...

Şimdi sıra doğrudan "ekmekle oynama" ya geldi!

Tamam, bunların hepsine alıştık ama...

Laf cambazlığına gelince, "demokrasi ve özgürlüklerden dem vuruluyor, attıkça atılıyor..

Sayın okurlarım; konuşmaları vicdanlarınıza bırakıyorum!

Benim patronumdan, işsiz kalmamdan korkum yok.

Yazılarımdan para almam.

Onun içinde rahat yazarım. Yazacaklarım çok, istenmezsem dükkanımı başka yerde açarım.

İktidarın uygulamalarını eleştiren köşe yazarlarının işten çıkarılmasını isteyenler, günün birinde o köşe yazarların okurlarını da "Al anani git" demeye kalkışmaz mı?.

Ne dersiniz ?..

Narlı Köyü'nde bulunan Bayındırlık İl Müdürlüğünün eğitim tesisleri halka açılacak

Bayındırlık kampına Büyükşehir talip

Bursa Büyükşehir Belediyesi, halka açtığı sosyal tesislerine bir yenisini daha ekliyor. İlçe mize bağlı Narlı'da mülkiyeti hazineye ait olan ancak son 10 yıldır bakımsızlık nedeniyle harabe durumuna gelen Bayındırlık İl Müdür lügü Kampı, Bursa Büyükşehir Beledi yesi'ne devrediliyor. Büyükşehir Belediye Başkanı Recep Alte pe, Gemlik Körfezi' nin en temiz noktalarından Narlı'da ku rulu bulunan Kam pı'nın Büyükşehir Belediyesi'ne kiralanmasıyla ilgili işlemlerin başlatıl dığını açıkladı. Hizmetlerinin yalnızca Bursa'nın merke ziyle sınırlı kalmadı ğını ifade eden Baş kan Altepe, *"Gemlik Körfezi, artık Büyükşehir Belediye si'nin de Körfezi sayılır. Burada yapa cağımız çalışmalarla körfezin en güzel yerinde Bursalı ve Gemlikli vatandaş larımızın kullanabileceği güzel bir sosyal tesisimiz olacak"* dedi.

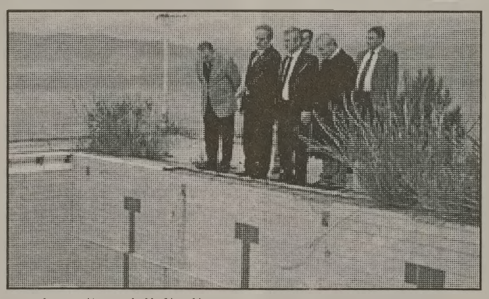

BÜYÜKŞEHİRDEN SOSYAL TESİS

Başkan Altepe, Narlı Kampı'nda, Büyük şehir Belediyesi Ge nel Sekreter Yardım cısı Mustafa Altın ile birlikte yaptığı incele mede, kampın Büyük şehir Belediyesi'nin imkanlarıyla moder nize edileceğini söyledi. Bursa'nın tüm doğal güzelliklerini ortaya çıkaracak çalışmaların sür düğünü dile getiren Başkan Altepe, bu kapsamda Narlı'daki kampında halka açılacağını bildirdi. Başkan Altepe, Gem lik ve Mudanya sahil lerinde çalışmaların devam ettiğini belir terek, *"Sahiller artık vatandaşlarımızın daha rahat kullanılabileceği duruma ge lecek. Karacaali Kam pı yıllardır metruk bir du rumda kaldığı için zaman zaman kontrolsüz kullanıl mış. Bu durumdan bölge halkı da rahatsız olmuş. Ancak biz, Bursalılar'ın kı yılardan en iyi şekil de yararlanması ama cıyla hem sahilleri hem de sahildeki sosyal tesisleri düzenliyoruz. Narlı daki bu tesis de yıllarca resmi kurumlar tarafından kullanılan ancak şimdi atıl durumda bekleyen önemli bir tesis. Tesisin Büyükşehir Belediyesi'ne devri konusunda görüşme lerimizi yaptık, her kes olumlu bakıyor. 49 yıllığına kiralama konusunda da resmi yazımızı gönderdik. Burası da artık Büyükşehir Belediye si'nin bir sosyal tesisi olacak"* şeklinde konuştu.

PROJELER HAZIRLANIYOR

Kampın yeniden düzenlenmesi için projeler hazırlandı ğını söyleyen ve kiralama işlemleri tamamlandığında hızlı bir şekilde düzenleme çalışma larının başlayacağını anlatan Başkan Alte pe, *"Kampın içinde bulunan kafeteryalar, kamp alanları, konak lama yerleri, gezi alanları ve sahil yeni den düzenlenecek. Sahildeki iskele ah şap malzemeden yeniden yapılacak. Kamp alanı içinde yer alan ancak artık kullanılamaz duruma gelen havuz da onarı larak halkın kullanı mına açılacak"* dedi.

YAZA YETİŞECEK

Kampın altyapısının da elden geçirilece ğini belirten Başkan Altepe, *"Bu yaz burada Büyükşehir Belediyesi'nin bir tesisi olacak ve Bursalılar kampı kullanabilecekler. Gençlerimiz yüzme öğrenecek, aileler güzel zaman geçirebilecek"* dedi.

KAHVECİ'DEN DESTEK

Narlı kampı inceleme gezisinde Başkan Altepe'ye eşlik eden AK Parti Gemlik İlçe Başkanı Oktay Kahveci de sosyal tesisin hayata geçiril mesiyle birlikte Büyükşehir Belediyesi'nin Gemlik'e çok büyük bir hizmet yapmış olacağını söyledi.

ÖZEL

GEMLİK SÜRÜCÜ KURSU

GEMLİK SÜRÜCÜ KURSU 513 26 50

20 YILLIK TECRÜBEMİZ, YENİ VE MODERN BİNAMIZ İLE HİZMETİNİZDEYİZ

Deneyimli Bay ve Bayan öğreticilerimiz esnek direksiyon saatleri ile hizmetinizde...

A2 - B - D - E sınıfı ehliyet almak isteyenler için doğru adres

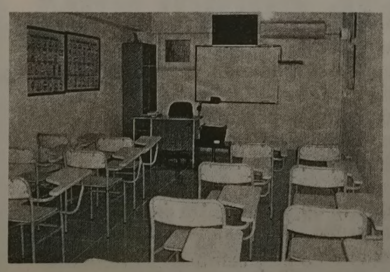

KREDİ KARTINA 10 TAKSİT İMKANI

Tel : (0.224) 513 26 50

(0.531) 813 07 88

İstiklal Cad. TEB Bankası üstü No : 1 GEMLİK

GEMLİK BELEDİYESİ
2009
GENÇLİK VE SPOR KULÜBÜ

Gemlik Belediyesi

SOSYAL YAŞAM MERKEZİ
ÇOK AMAÇLI SALONU

ORGANİZASYONLARIMIZ

Düğün, Nişan, Kokteyl
Gala Yemekleri
Sanatsal ve Kültürel Faaliyetler
Kurum Yemekleri
Mezuniyet Baloları
Toplantı ve Seminerler

HİZMETLERİMİZ

Catering ve Garson Temini
Nikah Masası Süsleme
Sandalye Süslemeleri
Masa Örtüsü Süslemeleri
Fotoğraf ve Video Çekimi
Barkovizyon
Canlı Müzik
Volkan, Şelale ve
Konfeti Gösterisi

Müraacat Tel : (0.224) 512 00 50

CHP'liler köy gezilerini sürdürüyor

Köy ziyaretlerine devam eden Cem Güler başkanlığındaki CHP Gemlik İlçe Yönetimi ile berabe rinde Belediye İdari Başkan Cemil Acar, Teknik Başkan Özkan Ateşli ve meclis üyeleriyle birlikte Küçük Kumla'ya giderek köy kahvesinde konuşan Gemlik Belediye Başkanı Fatih Güler, belde belediyelerinin kapatılmasının doğuracağı olumsuz sonuçları önceden söylemiş ve iktidarı uyarmıştık dedi. Küçük Kumla köy kahvesinde söze başlayan CHP Gemlik İlçe Başkanı Cem Güler, 31 Ocak tarihinde seçilen CHP Gemlik İlçe Yönetimi olarak ziyaretlerine büyük Atatürk'ün "milletin efendisi" dediği köylüden başladıklarını belirtirken seçimden seçime

gelmeyi değil, her zaman halkın arasında, halkın sorunlarını, halkla birlikte çözmeyi amaçladıklarını söyledi. Daha sonra konuşan Belediye Başkanı Fatih Güler, belde belediyelerinin ka patılmasının yaratacağı olumsuzlukları önceden gördüklerini, nitekim belediyeler kapatıldıktan sonra gerek Küçük Kumla, gerek Kurşunlu, gerekse Umurbey'in sosyal ve ekonomik hareket liliğinin azaldığını ve bu bölgelerin adeta terkedilmiş köy ko numuna geldiğini söyledi. Kapanan bu beldelerde yeniden cazibe alanları yaratmak gerektiğini, bu doğrultuda Küçük Kumla köy içindeki belediyeye ait bina nın da Asım Kocabıyık Yerleşkesi'ne bağlı bir yüksek okul ya da öğrenci yurduna dönüştürülmesini önerdiklerini söyledi. Göreve gelir gelmez yaz sezonunun yaklaşması nedeniyle tatilcilerin akınına uğrayan Küçük Kumla'ya özel önem verdiklerini söyleyen Fatih Güler, temizlik alanında önemli iyileşmeler sağladıklarını, geri dönüşüm projesini başlatarak bu projeden sağlanan geliri Küçük Kumla Ali Kütahya İlköğretim Okulu 'na aktardıklarını belirterek, en büyük sorunlardan birinin Gemlik nüfusuna kayıtlı Küçük Kumlalı sayısının 6000 civarında olmasına ve iller bankasından bu nüfus oranında pay alınmasına karşın, yaz aylarında yaklaşık 100 bin kişiye hizmet verildiğini, bu nedenle Küçük Kumla'dan sağlanan emlak vergisi vb. gelirlerin yaklaşık dört katını Küçük Kumla 'ya gider olarak harcamak durumunda kaldıklarını, bu yüzden Küçük Kumla 'da yaz aylarında kalanların mutlaka Gemlik nüfusuna kaydolması gereğinin önemine değindi. Geçtiğimiz günlerde yağan şiddetli yağışlar nedeniyle Küçük Kumla deresinde de taşkınlar olduğunu ve köy içindeki bazı evlerin tehlike yaşadığını hatırlatan Fatih Güler, yasa gereği büyükşehire bağlı yerleşim birimlerinde derelerin ıslahı işinin Büyükşehir Belediyesi'nin yetki ve sorumluluğunda olmasına karşın, Kumlalılara hizmetin yine Gemlik Belediyesi tarafından verildiğini, Gemlik Belediyesi ekiplerinin dere temizliği ve taş duvar örümü işini gerçekleştirdiklerini, bundan sonra da yanlarında olmaya devam edeceklerini söyledi. Bu yaz başında Küçük Kumla giri şindeki çamlık bölge ile Haydariye Dedelik mevkiindeki ağaçlık bölgeyi piknik alanı olarak düzenleyeceklerini belirten Fatih Güler, ayrıca köy içinde bir meydan düzenlemesi ile Küçük Kumla iskele mevkiindeki tehlike arz eden ve görüntü kirliliği yaratan eski binala rın kamulaştırılarak yıkımını sağlayacaklarını söyledi.

özel elma şekeri 1999

KREŞLERİ

KAYITLARIMIZ DEVAM EDİYOR

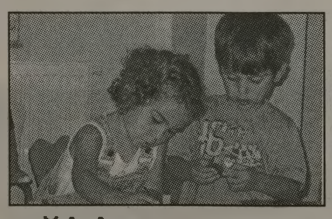

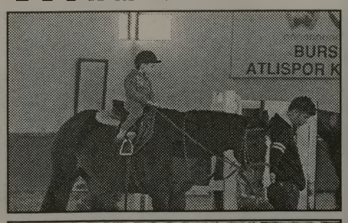

EĞİTİMDE 10. YIL

"Kaliteli bir okul öncesi eğitim çocuğunuzun hayatında önemli bir fark yaratır"

Sınıflarımız : 2 yaş - 3 yaş
4 yaş - 5 yaş - ana sınıfı

Yabancı dil
Dans dersleri
Bale & Buz pateni
Binicilik & Yüzme

info@elmasekerikres.com veya www.elmasekerikres.com
517 19 67 telefon ya da 517 19 12 nolu faksımızdan detaylı bilgi alabilirsiniz

LİBERTY (ŞEKER) SİGORTA

Macide ÖZALP

TRAFİK, KASKO, DASK, HER TÜRLÜ SİGORTA İŞLEMLERİ
İŞ VE KONUT SİGORTALARI, FERDİ KAZA POLİÇELERİ YAPILIR

BAY MUSTAFA ÖZALP EMLAK'TAN

Her Çeşit Emlak Alım, Satım ve Kiralama Hizmetleri

Daire, Zeytinlik, Villa, Dükkan, Arsa, Arazi
MORTGAGE BROKER'İ
TAPU TAKİP İŞLERİ YAPILIR

AÇİL SATILIK ve KİRALIKLARINIZ İÇİN BİZİ ARAYINIZ

Manastırda eşyalı kombili villa	Eşyalı kiralık daire 2+1 kombili
Eski Sahilde 3+1 kiralık daire	Dörtyol'da Ali Turgut Apt. 3+1 Satılık daire

Manastır İlknur Sitesi E Blok 5 ile 10. kat Satılık veya Kiralık

Manastır Merkezde 1382 metre, 1539 metre - 5760 m2 (Kumla yolu)
Manastır'da 800 m2 imarlı arsa)

3 Ayrı Daireli Müstakil Ev (Bahçe İçinde)Yeni Devlet Hastanesi Altı

Belde Sit. 2. Kat 3+1, 3 cephe, 3 balkon ful deniz manzaralı 135 m2 65.000-TL

Manastır Şelale Aile Çay Bahçesi civarında 1. kat 140 m2 3+1 kalorifer asansörlü 65.000 TL

K.Kumla'da Ayazma Mevkii 6 Dönüm Zeytinlik -

Bursa ve Gemlik'te Kiralık - Satılık Arsa-Villa -Daire bulunur.

Gemlik Sanayi Sitesi A/Blok 180 m2

Eşref Bey Apt. B Blok'ta 3+1 116 m2 SATILIK DAİRE

K.Kumla Marsas Sitesi 2+1, 70 m2, masrafsız, denize sıfır. 41.000 TL

Küçük Kumla Okulu karşısı Tarkan Sitesi SATILIK DAİRE

KONUT KREDİLERİNE ARACILIK YAPILIR.

Tel : 513 24 74 Fax: 514 10 21

Endüstri Meslek Lisesi

İmam Hatip Lisesi

2009-2010 öğretim yılı 2.küme gençler voleybol müsabakalarında ilçe birinciliği için mücadele ediyorlar

Belediye Başkanlık Kupası bugün sona eriyor

İlçe Milli Eğitim Müdürlüğü İlçe Lig Heyeti tarafından organize edilen ve Belediye Başkanlığı sponsorluğunda yapılan voleybol müsabakaları dün de devam etti. Gemlik Atatürk Kapalı Spor Salonu'nda yapılan karşılaşmalarda, 2. küme gençler voleybol müsabakalarında Gemlik Lisesi Kız Voleybol Takımı, Celal Bayar Anadolu Lisesi'ni 2-0 yenmeyi başardı. 2. Küme gençler voleybol müsakabalarında İmam Hatip Lisesi erkek voleybol takımı, Ticaret Meslek Lisesi'ni 2-0, Endüstri Meslek Lisesi ise Gemlik Lisesi'ni 2-0 yenmeyi başardı. Dün yapılan karşılaşmalar saat 10.00'da başlayıp, saat 13.oo'de sona erdi.

YILDIZLAR FUTBOL

Öte yandan, 2. küme yıldızlar futbol müsakabalarında pazartesi günü yapılan karşılaşmalarda, Engürücük İlköğretim Okulu, Atatürk İlköğretim Okulu'nu 1-0, Şehit Cemal İlköğretim Okulu ise Borusan İlköğretim Okulu'nu 3-2 yenmişti. Salı günü yapılan 2. küme yıldızlar voleybol müsabalarında ise Cumhuriyet İlköğretim Okulu, Namık Kemal İlköğretim Okulu'nu 2-0, 11 Eylül İlköğretim Okulu, Şükrü Şenol İlköğretim Okulu'nu 2-0, TSO Gazi İlköğretim Okulu, Özel Aykent İlköğretim Okulu'nu 2-0, 100. Yıl İlköğretim Okulu, Lale Kemal kılıç İlköğretim Okulu'nu 2-1, Gemlik Lisesi, Celal Bayar Anadolu Lisesi'ni 2-0 yenmişti.

BUGÜN SONA ERİYOR

1-5 Mart 2010 tarihleri arasında düzenlenen 2. küme yıldızlar futbol müsabakaları bugün sona eriyor. Saat 11.30'da Atatürk Stadyumu'nda Şehit Etem Yaşar İlköğretim Okulu, Küçük Kumla Ali Kütahya İlköğretim Okulu ile, saat 13.oo'de ise Lale Kemal Kılıç İlköğretim Okulu, Engürücük İlköğretim Okulu futbol takımları karşı karşıya gelecek.

Kız Meslek Lisesi

Gemlik Lisesi

Ticaret Meslek Lisesi

Celal Bayar Lisesi

"Balyoz" yeni savcı

İstanbul Cumhuriyet Başsavcı Vekili Turan Çolakkadı, "Balyoz Planı" iddiaları soruşturmasında, Cumhuriyet savcılarından Süleyman Pehlivan'ın da görevlendirildiğini bildirdi. Eski 1. Ordu Komutanı emekli Orgeneral Çetin Doğan'ın da aralarında bulunduğu 37 kişinin tutuklandığı Balyoz soruşturmasında 'amirallere suikast' iddianamesini hazırlayan Süleyman Pehlivan dördüncü savcı olarak görevlendirildi.

Soruşturmada önce savcısı Selim Berna Altay'ın görevlendirildiği ancak Altay'ın duruşma savcısı olduğu için yürütemeyeceğini belirterek kabul etmediği belirtildi.

İstanbul Cumhuriyet Başsavcı Vekili Turan Çolakkadı, adliye çıkışında basın mensuplarının sorularını yanıtladı. Gazetecilerin, Balyoz soruşturmasına atanan dördüncü savcı ile ilgili sorularına Çolakkadı "Soruşturmalarda savcıların sayısı azalıp çoğalabilir. UYAP'a baktığınız zaman bir ay içerisinde en 100 savcı birbirinin yerine görev yapmıştır. Biz bu soruşturmalara Zekeriya Öz ile başlamıştık. Şimdi 18 tane oldu. Çoğaltıp azaltıyoruz. İfade zamanında 7-8'e çıkarıyoruz, normal zamanlarda 2'ye indiriyoruz. Günü birlik de değiştiriyoruz." dedi.

Soruşturma için önce Hrant Dink cinayeti soruşturmasını yürüten Savcı Selim Berna Altay'a görev verdiklerini anlatan Çolak kadı, "Ama kendisi hemen dilekçeyle başvurdu. Kendisinin duruşma savcısı olduğunu söyledi. 'Duruşma günü bir şey olduğunda, benim yürütmem zor' dedi. Hemen geri kapattık. Herhangi bir görev yapmadı. Kendisine akşamdan bildirildi. O ertesi sabah dilekçe verdi. Farklı şekilde 'o görevlendirildi' diye yazılmış. Şu an Süleyman Pehlivan da görevli. Ama diyelim ki, bir hafta sonra bu değişebilir. Başkasını veririz, çoğaltırız, geri azaltırız. Şu anda 4 savcı görevli." diye konuştu.

Çolakkadı, savcıların görevlendirilmeleriyle ilgili olarak da şunları kaydetti: "15 yıldır burada görevliyim. Yüzlerce görev verdik. Görev değiştirdik. Hiçbir savcı arasında ayrım yapmam. Bazı savcılar belli örgütlerde çok sayıda görev almışsa, ona göre görevlendiriyoruz. Yoksa savcılar arasında bir ayrım yok. Zaten UYAP savcıları otomatik olarak görevlendiriyor. Ama başsavcıların bir yetkisi var. Bu otomatiğe müdahale edebilir." Çolakkadı, adliyedeki diğer Başsavcı vekili Olcay Seçkin'in emeklilik başvurusu ile ilgili olarak da, "O dilekçesini verdiyse Sultanahmet'e vermiştir. Şu an bir aylık izinde" açıklamasını yaptı.

HSYK Bir Savcı Daha Görevden Aldı

HSYK, Savcı Nayır'ı bir soruşturma kapsamında, görevden uzaklaştırdı. Erzurum'un Hınıs İlçe Cumhuriyet Savcısı Serdar Nayır, Hakimler ve Savcılar Yüksek Kurulu (HSYK) kararıyla görevden uzaklaştırıldı.

Nayır'ın, Hakimler ve Savcılar Kanunu nun 77'inci maddesine göre görevden uzaklaştırıldığı öğrenildi. Yetkililer, Savcı Nayır'ın gözaltına alındığı yönünde farklı yorumlarla çıkan haberlerin de doğru olmadığını bildirdiler. Hakimler ve Savcılar Kanununun "Görevden uzaklaştırma"yı düzenleyen 77'inci maddesine göre; hakkında soruşturma yapılan hakim ve savcının görevde devamının, soruşturmanın selametine yahut yargı erkinin nüfuz ve itibarına zarar vereceğine kanaat getirilirse, HSYK tarafından geçici bir tedbir olarak görev den uzaklaştırılmasına veya soruşturmanın sonuçlanmasına kadar geçici yetki ile bir başka yargı çevresinde görevlendirilmesine karar verilebiliyor.

KAYIP

İstanbul Ticaret Odası'ndan aldığımız 34-86-101 Tescil Plaka Nolu, 02601 Seri nolu Hidrolik Mobil Vinç Tadano Mitsubishi ruhsatımız kaybolmuştur. Hükümsüzdür. BORUSAN MANNESMANN

KAYIP

Gemlik Nüfus Müdürlüğünden aldığım nüfus cüzdanımı kaybettim. Hükümsüzdür. ERHAN GENÇ

PLAKET - KUPA VE MADALYA ÇEŞİTLERİ İLE HİZMETİNİZDEYİZ

MADALYA VE ÖDÜL KUPALARI
AHŞAP & KRISTAL VE METAL
RENKLI PLAKETLER

Körfez OFSET
MATBAACILIK - YAYINCILIK - REKLAMCILIK
İstiklal Cd. Bora Sk. Akbank Aralığı No:3/B - GEMLİK
Tel:0.224 513 96 83 - Fax: 513 35 95

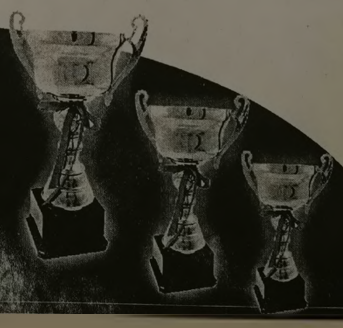

Türk Lirası Şubat'ta değer kazandı

Türk Lirası (TL) şubat ayları itiba rıyla yıllık düzeyde hem Tüketici Fiyatları Endeksi (TÜFE) hem de Üretici Fiyatları Endeksi (ÜFE) bazında değer kazandı.
Merkez Bankası verilerine göre, 1995=100 bazlı reel efektif döviz kuru endeksi, TÜFE bazında yüzde 11,9 (19,4 puan) değer kazanarak 163,4'den 182,8'e, ÜFE bazında da yüzde 11,8 (16,4 puan) yükselerek 138,8'den 155,2'ye çıktı. Bir başka değişle Türk Lirasının değeri bir yıllık sürede TÜFE bazında yüzde 11,9, ÜFE bazında da yüzde 11,8 oranında değer kazandı.
Türk Lirasının değeri Şubat ayında bir önceki aya göre TÜFE bazında yüzde 1,3, ÜFE bazında da yüzde 2,4 oranlarında değer kazandı.
Döviz kuru endeksi 2010 Ocak ayında TÜFE bazında 180,4, ÜFE bazında da 151,5 idi.

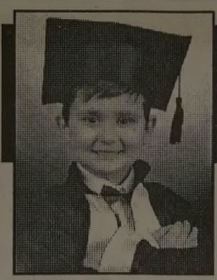

ÇİZİYORUM

Barış Güler'in kaleminden

10 YAŞ

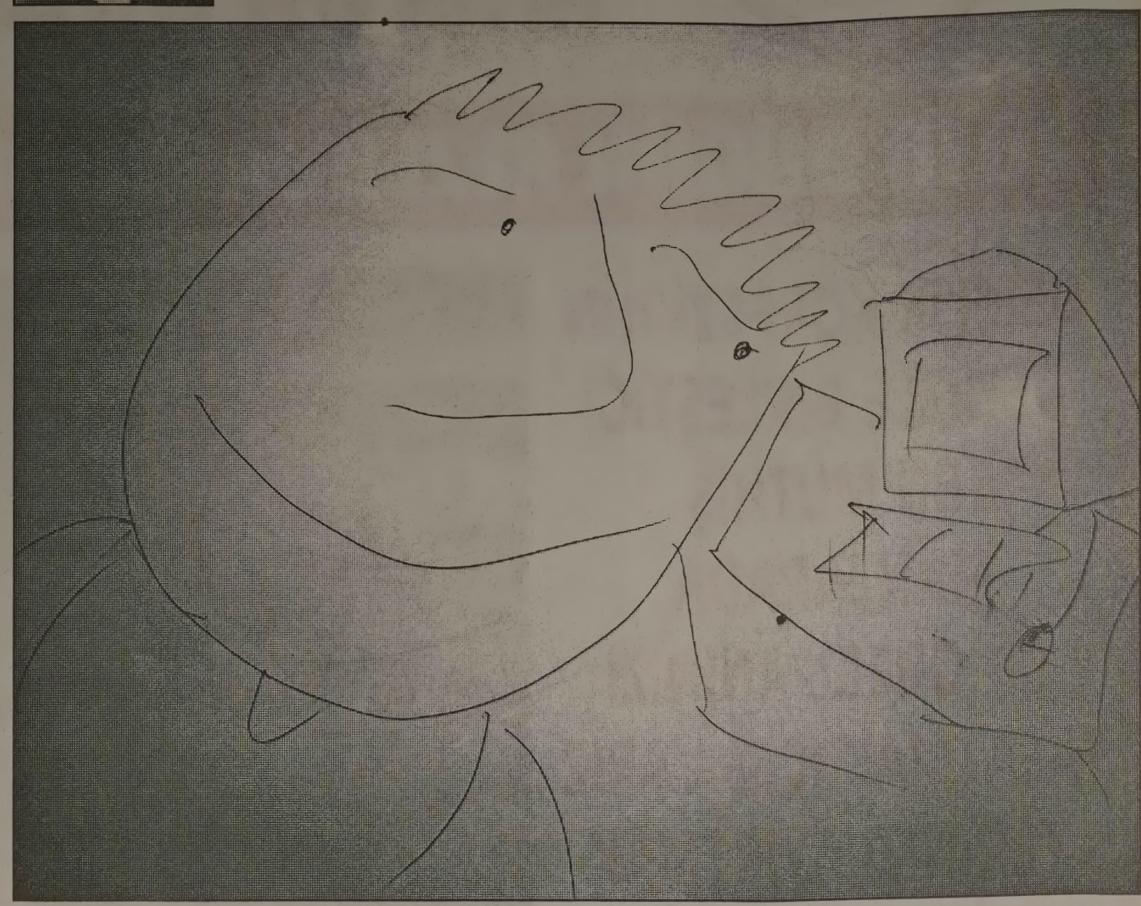

SATILIK

SAHİBİNDEN SATILIK
3 KATLI MÜSTAKİL EV
0 532 262 90 46

ELEMAN ARANIYOR

Mağazamızda Mobilya Ustası olarak çalışacak
BAY ELEMAN aranıyor
Müracaatların şahsen yapılması gerekmektedir.
GENÇ YATAŞ HOME
Gazhane Cad. Hamidiye Mah. No: 11
Tel : 514 78 77 GEMLİK

ELEMAN ARANIYOR

Matbaamızda yetiştirilmek üzere
ÇIRAK ARANIYOR
KÖRFEZ OFSET
İstiklal Caddesi Bora Sokak No : 3/B
(Akbank aralığı Stüdyo Prestij yanı
Tel : (0.224) 513 96 83 GEMLİK

NÖBETÇİ ECZANE

5 Mart 2010 Cuma
GÜNAY ECZANESİ

ABONE OLDUNUZ MU?
Gemlik Körfez
GEMLİK'İN İLK GÜNLÜK SİYASİ GAZETESİ
ABONE OLUN
OKUYUN OKUTUN

GEMLİK REHBERİ

GEREKLİ TELEFONLAR	
İtfaiye	110
Polis İmdat	155
Jandarma İmdat	156
Jandarma K.	513 10 55
Polis Karakolu	513 18 79
Gar. Kom.	513 12 06
KAYMAKAMLIK	
Kaymakamlık	513 10 51
C.Savcılığı	513 10 53
C.Savcı Yrd.	513 29 54
Emniyet Müd.	513 10 28
ULAŞIM	
METRO	513 12 12
Aydın Turizm	513 20 77
Süzer Turizm	512 10 72
Kanberoğlu-Esadaş	514 45 49
Anıtur	514 47 71
Kamil Koç	513 35 71
HASTANELER	
Devlet Hastanesi	517 34 00
Sahil Dev. Hast.	513 23 29
Mer.Sağ.Ocağı	513 10 68
Tomokay Tomografi	513 65 29
Uzmanlar Tıp Mrk.	513 60 40
TAKSİLER	
Körfez Taksi	513 18 21
Çınar Taksi	513 24 67
Güven Taksi	513 32 40
Gemlik Taksi	513 23 24
Manastır Taksi	517 33 94

RESMİ DAİRELER	
TEK Arıza	513 20 66
TEK İşletme	513 45 03
Statyum	514 00 95
Orm.Böl.Şef.	513 12 86
Milli Eğt. Md.	513 11 74
Halk Kütüphane	513 13 53
Askerlik Şb.	513 10 57
Karayolları	513 13 08
Liman Baş.	513 11 33
Mal Müd.	513 10 95
Nüfus Md.	513 37 42
Özel İd. Md.	513 15 07
Tapu Sicl. Müd.	513 14 14
Müftülük	513 13 64
Gümrük Md.	524 85 86
Ver. Dairesi Md.	513 10 92
İlçe Tarım Müd.	513 10 45
İlçe Seç. Md.	513 77 73
Halk Eğitim Müd.	513 18 46
İŞ-KUR	513 71 66
BELEDİYE	
Santral	513 45 21 -23
Başkanlık	513 45 20
Zabıta	513 24 32
Otobüs İşlet.	513 45 21-122
BUSKİ	514 57 96
İtfaiye	513 23 25
Muhasebe Md.	513 45 21-182
Yazı İşl. Md.	513 45 21-111
Su Arıza	Yalnız 185

DENİZ OTOBÜSÜ	
Bursa	256 77 84
Mudanya	544 30 60
Yenikapı	(212) 516 12 12
Yalova	(226) 811 13 23
İDO İmam Aslan Dinlenme Tes.	513 23 94
VAPUR - FERİBOT	
Yalova	(226) 814 10 20
Topçular	(226) 363 43 19
Eskihisar	(262) 655 60 31
OTOBÜS	
Şehirlerarası Otobüs Terminali	261 54 00 (18 Hat)
DAĞITICILAR	
GEMDAŞ	513 29 29
Aygaz	513 12 95
Habaş	513 16 37
Mogaz	513 75 58
Ergaz	513 88 43
İpragaz	513 22 59
Habaşgaz	513 45 46
Yeni Likitgaz	513 65 00
BP Gaz	514 59 81
Bütünler Likitgaz	513 80 00
Akçagaz	514 88 70
Totalgaz	514 17 00
Akcan Petrol	513 10 79
MAR-PET	513 30 33
Tuncay Otogaz	513 14 25
Beyza Petrol	513 01 03

Gemlik Körfez
GEMLİK'İN İLK GÜNLÜK SİYASİ GAZETESİ
YEREL SÜRELİ YAYIN
YIL : 37 SAYI : 3601
FİYATI : 50 Kr. (KDV Dahil)
Sahibi : Kadri GÜLER
Sorumlu Yazı İşleri Müdürü : Serap GÜLER
İstiklal Cad. Bora Sok. No:3/B
Tel : 513 96 83 Fax : 513 35 95 GEMLİK
Yönetim ve Basım Yeri :
KÖRFEZ OFSET
Matbaaclık-Yayıncılık-Reklamcılık Tesisi
İstiklal Cad. Bora Sok. No:3/B GEMLİK
(Dini bayram Günleri ve Pazar günleri yayınlanmaz)

GEMLİK SİNEMA GÜNLÜĞÜ

VENÜS SİNEMASI
RECEP İVEDİK 3
11.30 - 14.15. -16.30 - 19.00 - 21.00
ROMANTİK KOMEDİ
11.45 - 14.00 - 16.15 - 19.15 -21.15
Rezervasyon
(Tel : 513 33 21)

MİLTON

MİLTON DÜĞÜN SALONU

2010 DÜĞÜN REZERVASYONLARI BAŞLADI

GEMLİK KÖRFEZİ'NİN DENİZLE BİRLEŞTİĞİ BU MÜTHİŞ MANZARADA, EN GÜZEL ANINIZI YAŞATMAK İÇİN VARIZ. YERİNİZİ AYIRTMAK İÇİN ACELE EDİN

HAFTA İÇİ GÜNDÜZ DÜĞÜNLERİNDE

2.500- TL' den

BAŞLAYAN FİYATLARLA

GEMLİK'TEKİ DÜĞÜN EVİNİZ

Düğünleriniz internet üzerinden canlı olarak yayınlanır

Pasta	Kamera çekimi	Sahne Işık gösterileri
Meşrubat	Saten Sandalye Giydirme	Servis eleman
Çerez	Nikah Masası	ve ekipmanlar
Piyanist	Volkan gösterileri	Sürpriz gösterileri

TEL: 513 10 71 - GSM: 0.533 560 18 99

e-mail: miltongazinosu@windowslive.com

denizden balık restoranı
GÜLER YÜZLÜ HİZMET,
ZENGİN MENÜ,
UYGUN FİYAT ANLAYIŞIMIZLA
TÜM DENİZ ÜRÜNLERİ İLE
HİZMETİNİZDEYİZ
İskele Mevkii Küçükkumla / GEMLİK
Rezervasyon Tel : (0.224) 538 50 51 GSM : 0 532 235 38 58

MODEL OTO
FULL AUTO SERVICE
FIRINLI BOYA - KAPORTA - MEKANİK
ELEKTRİK - BOYA KORUMA - FULL SERVİS
ANKARA SİGORTA & DUBAI GROUP SİGORTA & SBN SİGORTA &
EURO SİGORTA & TURK NIPPON SİGORTA ANLAŞMALI SERVİSİ
TÜM KASKO VE TRAFİK HASARLARI YAPILIR
SİGORTA HASARLARINDA ÜCRETSİZ ÇEKİCİ HİZMETİ
7/24 ACİL TEL : 0 532 221 67 26
ARACINIZIN BOYASININ
KIŞ BAKIMINI YAPTIRDINIZ MI?

BOYA KORUMADA KAMPANYA
KISA BİR SÜRE İÇİN 100 TL
S.S. Gemlik Küçük San. Slt.
B Blok No: 3 Gemlik
Tel : 0.224 524 89 89
Fax : 0.224 524 76 89

Kuruluş:1973
Gemlik Körfez
GEMLİK'İN İLK GÜNLÜK SİYASİ GAZETESİ
6 Mart 2010 Cumartesi
www.gemlikkorfezgazetesi.com info@gemlikkorfezgazetesi.com 50 Kr.

Umurbey Tarımsal Kalkınma Kooperatifi Gübre Dağıtıyor

Umurbey Sınırlı Sorumlu Kalkınma Kooperatifi, ortaklarını organik gübre dağıtma ya başladı. Haberi sayfa 4'de

SP'den içkili yerler hassasiyeti

Saadet Partisi İlçe Başkanı Sedat Özmen, içkili bölge dışında bulunan iki işyerinin Belediyeye başvurarak, içki ruhsatı istediğini, bu konunun Belediye Meclisi ve ilgili komisyonlarda incelendiğini hatırlatarak, "Gemlik'te içkili bölge ruhsatı verilen yerler bellidir. Bu bölge

dışında ruhsat verilmesine halkımız razı değildir. Halkımızın sesini ilgili makamlara duyurduk ve bu konuda imza kampanyası başlattık" dedi. Haberi sayfa 7'de

Dilek Ağdemir, Özel Kalem Müdürlüğü'ne atandı

Gemlik Belediyesi Özel Kalem Müdürlüğü'ne Dilek Ağdemir atandı. Syf 2'de

Kadınlar Günü kutlamaları başlıyor

8 Mart Dünya Kadınlar Günü nedeniyle, ilçemizde bir dizi etkinlik düzenleniyor. Yarın, saat 13.oo'de Belediye Başkanı Fatih Mehmet Güler tarafından düzenlenen Kadınlar Günü eğlencesi Belediye Düğün Salonu'nda yapılacak. Pazartesi günü ise Belediye Düğün Salonu'nda saat 20.oo'de Uzman Dr. İbrahim Afif Karakılıç tarafından 'Aile İçi İletişim' paneli sunulacak. AK Parti Başkanlığı tarafından ise Pazartesi günü saat 14.oo'de Damla Düğün Salonu'n da Araştırmacı Yazar Sevgi Tarhan seminer verecek.

Öte yandan, bugün saat 10.oo'da ADD Gemlik Şubesi tarafından Gemlik Sunğipek Yerleşkesi'nde panel düzenleniyor.

Güne Bakış

Ermeni Tasarısı üzerine bir yazı

Kadri GÜLER
kadri_guler@hotmail.com

Önceki gün ABD Temsilciler Meclisi Dış İlişkiler Komitesi'nde Ermeni tasarısı yeniden gündeme geldi ve oylandı.

Oylama Türkiye'nin aleyhine sonuçlandı.

Gazeteler sonucu "Kıl Payı" diye veriyorlar.

Yani 22'ye karşı 23 oyla tasarı Komite den geçmiş.

Eee... geçmiş de ne olmuş.

Dünya yerinden mi oynamış..

Bu oyunları yıllardır izlemiyor muyuz?

Bush ve Clinton, Obama döneminde de aynı şeyler devam ediyor..

Ermeni tasarısı daha önce Fransa Meclisi'nden geçmedi mi?

Paris'e Ermeni anıtı dikilmedi mi ?

Dikildi. Sonra ne oldu.

Hiç...

Tarih gerçeklerle vardır.

Bu gerçekleri araştıran ve yazanlar bağımsız tarihçilerdir.

1915'de Osmanlı topraklarında yaşananları her iki ulusun da tarihçileri belgeleri inceleyerek yazacaklardır.

Tarih, yaşandığı zamanın koşullarıyla önemlidir.

ABD Temilciler Meclisi Dış İlişkiler Komitesi kararının Türkiye'ye ne gibi bir yaptırımı olabilir ki?

Bu işin bir yanı.

Bu karar, ABD Temsilciler Meclisi'nde görüşülürken, eskiden olduğu gibi yine reddecektir, hiç üzülmeyin.

Olayların perde arkasını iyi görmek gerekir.

ABD Tükiye'yi kolay kolay bu ortamda harcamaz.

Büyük Ortadoğu Projesi'nin tek uygulayıcısı olan Türkiye, ABD'ye çok lazım.

Bizimkiler kararı kınamış!

Bence hepsi hikaye.

Diplomasi yapılması gerekeni yapacak ama bu karar AKP hükümetini üzecek.

O kadar. Üzülmesinler o da düzelir.

İzzet Kaptan Balıkçı Faruk
"GEMLİK'TEKİ LEZZET ROTANIZ"
Ünal Bayrak & Faruk Kuzaltı
2 KATLI RESTORANTIMIZDA
İŞ VE TOPLANTI YEMEKLERİ
İÇİN REZERVE YAPILIR

Balık Çorbası
Balık Mezeleri
Zeytinyağlı Mezeler
Zengin Balık Çeşitleri

İTİNALI SERVİS & KALİTELİ HİZMET
DENİZE KARŞI DOYUMSUZ LEZZET
İskele Meydanı No: 5 GEMLİK Tel : 0 224 513 32 32
Rezervasyon : 0.536 235 85 34 - 0532 314 25 20

Şiir yarışmasına 158 kişi başvurdu

Gemlik Belediyesi'nin açtığı "Orhan Veli Kanık Gemlik'e doğru" ödüllü şiir yarışmasına katılım süresi 1 Mart 2010 tarihinde sona erdi. 31 Mart 1975 sonrası doğan genç şairlerin katılacağı ödüllü yarışma için 158 başvurunun olması Gemlik Belediye Başkanı Fatih Mehmet Güler ile Teknik Başkan Özkan Ateşli ve Belediye Meclis Üyesi ve Milli Eğitim Kültür Spor Komisyon Başkanı Fikret Çolakoğlu'nu sevindirdi.

Yarışmanın ana amacının genç şairlerimizin çalışmalarını desteklemek ve aynı zamanda Gemlik'e şiiri, şiir'e Gemlik'i yakıştıran üstat Orhan Veli Kanık'ın adını Gemlik ile birlikte yaşatmak adına Gemlik Belediyesi olarak gurur duyduklarını belirten Belediye Başkanı Fatih Mehmet Güler, *"Yarışmanın usta yazarların köşelerinde yer bulmasından olsa gerek katılım oldukça memnunluk verici. Adeta bir dosya dağı haline dönüşen başvuruların ve ilginin fazla olması göğsümüzü kabarttı"* dedi. Yarışmada birinci olacak yapıtın 31 Mart 2010 tarihinde kamu oyuna duyurulacağını da söyleyen Başkan Güler, ödülün 9-10-11 Nisan 2010 tarihinde düzenlenecek Gemlik Zeytin Dalı Edebiyat Etkinliklerinde *"Bir Garip Orhan Veli"* oyunundan sonra Sanatçı Müşfik Kenter tarafından verileceğini bildirdi. Gemlik Belediyesi'nin açtığı "Orhan Veli Kanık Gemlik'e doğru" ödüllü şiir yarışmasına yurt dışından Almanya, Belçika ve Polonya'dan katılım olurken yurt içinden ise Adana, Ankara, Antalya, Aydın, Balıkesir, Batman, Bingöl, Burdur, Bursa, Bolu, Çanakkale, Çankırı, Denizli, Düzce, Diyarbakır, Eskişehir, Gaziantep, Giresun, Gümüşhane, Hatay, Iğdır, İstanbul, İzmir, Kahramanmaraş, Kırşehir, Kocaeli, Konya, Malatya, Manisa, Mersin, Muğla, Rize, Sakarya, Samsun, Van illerinden toplam 158 yarışmacı katıldı.

Dilek Ağdemir, Özel Kalem Müdürlüğü'ne atandı

Gemlik Belediyesi'n de idari yapılanma sürerken Özel Kalem Müdürlüğü' ne Dilek Ağdemir atandı.

Norm Kadro çerçevesinde oluşturulan organizasyon şemasında boş olan Müdürlüklerden Özel Kalem Müdürlüğü'ne atanan Dilek Ağdemir, Umurbey Belediye Başkanlığı döneminde de 6 yıl süre ile Belediye Başkanı Fatih Mehmet Güler'in Özel Kalemi olarak görev yaptı. Uludağ Üniversitesi İktisadi İdari Bilimler Fakültesi İktisat mezunu olan Dilek Ağdemir, Uluslar arası İktisat alanında master derecesine sahip bulunuyor.

ASKA TERMAL OTEL

ASKA OTEL
DÜĞÜN SALONU

TÜM KONFOR VE İHTİŞAMIYLA
HER TÜRLÜ DÜĞÜN, SÜNNET, TOPLANTI VE CEMİYETLERİNİZ
İÇİN GEMLİKLİLERİN HİZMETİNE GİRMİŞTİR

2010 DÜĞÜN SEZONU İÇİN REZERVASYONLARIMIZ BAŞLADI

Erken Rezervasyon fırsatlarını kaçırmayın

YENİ GEMLİK TERMİNALİ YANI Tel : 512 32 00

Üç kardeşin gelinlikleri kefenleri oldu

Bursa'nın merkez Yıldırım ilçesinde, sobadan sızan karbonmonoksit gazından zehirlenen 16, 17 ve 20 yaşındaki üç kız kardeş, gözyaşları içinde toprağa verildi. Edinilen bilgiye göre olay, Ulus Mahallesi Barış Sokağı'nda meydana geldi. Sabah namazını kılmak için kalkan baba İzzet Ünal, kızlarının odasında yanan ışığı fark etti. Odaya giren baba, kızları Ayşe (16), Fatma (17) ve Gurbet Ünal'ı (20) baygın vaziyette buldu. Hemen komşusuna haber veren İzzet Ünal, özel otomobille zehirlenen kızlarını Yüksek İhtisas Eğitim ve Araştırma Hastanesi'ne götürdü. Hastanede yapılan kontrollerde üç kız kardeşin hayatını kaybettiği tespit edildi. İlköğretim okulu 10. sınıf öğrencisi Ayşe Ünal ile konfeksiyonda çalışan Fatma ve Gurbet Ünal'ın cenazeleri, Bursa Adli Tıp Kurumu'ndaki otopsinin ardından Ulus Mahallesi'n deki Merkez Camii'ne getirildi. Tabutlar cenaze araçlarına yüklendiği esnada ailenin yakınları gözyaşlarına boğuldu. Anne Mecbure Ünal, üç kızının tabutuna sarılırken feryat etti. Acılı annenin yaktığı ağıtlar herkesin yüreğini dağladı. Zehirlenmenin olduğu esnada yan odada bulunan ağabey Yüksel Ünal da cenazede fenalık geçirirken, gözyaşlarına boğulan genci Yıldırım Belediye Başkanı Özgen Keskin teselli etti. Talihsiz kızların diğer kardeşleri de cenazede gözyaşlarına boğuldu. Baba İzzet Ünal'ın ise metanetini koruduğu görüldü. Cenazede bayılanlara 112 ekipleri müdahale etti. Üç kardeş, gözyaşlarının sel olup aktığı cenaze namazının ardından Cumalı kızık Kabristanı'na defnedildi. Öte yandan, kız kardeşlerin en büyüğü olan Gurbet'i bir hafta sonra istemeye gelecekleri öğrenildi.

Yolda yürürken öldü

Bursa'nın merkez Osmangazi ilçesinde geliniyle yolda yürüdüğü sırada fenalaşarak düşen yaşlı adam hayatını kaybetti. Cumhuriyet savcısı yaşlı adamın ölümünü şüpheli buldu. Soğanlı Mahallesi Sevil Sokak'ta meydana gelen olayda Osman Kocadağ (83), gelini Sevim Kocadağ (37) ile sokağa çıkarak yürümeye başladı. Bir süre sonra fenalaşan Osman Kocadağ gelininin yanına düştü. Olay yerine gelen 112 Acil Servis görevlileri Kocadağ'ın hayatını kaybettiğini belirledi. Cumhuriyet savcısı, Kocadağ'ın ölümünü şüpheli bularak olayla ilgili soruşturma başlattı. Sevim Kocadağ polise olayla ilgili ifade verdi.

Av sırasında arkadaşını vurdu

Bursa'nın Keles ilçesinde bir kişi av sırasında dikkatsizlik nedeniyle arkadaşını vurdu. Alınan bilgiye göre, Kıranışıklar köyünde oturan E.A. (16) ile arkadaşı M.B. (16), avlanmak için Girepınar mevkisine gitti. E.A'nın, fişeği yerleştirdiği sırada tüfeğin ateş alması sonucu kurşunlar, arkadaşı M.B'nin sağ eli ile karnına isabet etti. Ağır yaralanan M.B, E.A'nın durumu bildirmesi üzerine 112 Acil ekibince Keles Devlet Hastanesine kaldırıldı. Hayati tehlikesi bulunan E.A, Bursa Devlet Hastanesine sevk edildi. M.B. güvenlik güçlerince gözaltına alındı.

İki Gündür Haber Alamadığı Kızını Arıyor

Bursa'nın merkez Yıldırım ilçesinde bir kişi iki gündür haber alamadığı kızını bulabilmek için polise başvurdu. Olayla ilgili soruşturma başlatıldı. Selçukbey Mahallesi Kanal Caddesi'nde ikamet eden Osman Özel (42), polise müracaat ederek 19 yaşındaki kızı Çiğdem Özel'in iki gün önce evden ayrıldığını ve bir daha dönmediğini bildirdi. Tüm aramalarına karşın kızından haber alamadığını belirten Özel, "Gidebileceği yerlere baktım, ancak ulaşamadım. Kızımın bulunmasını istiyorum." dedi.

Maden Kazasında Ölen İşçilerin Çocuklarına Eğitim Bursu Verilecek

Bursa'nın Mustafakemalpaşa ilçesinde meydana gelen grizu patlamasında hayatını kaybeden işçilerin çocuklarına eğitim bursu sağlandı. Mustafakemalpaşalılar Derneği tarafından yapılan açıklamada, ilçeye bağlı Bükköy'de 10 Aralık'ta meydana gelen ve 19 işçinin öldüğü kazanın ardından geride kalan 18 çocuğa eğitim bursu temin edildiği bildirildi. Kuzey Amerika'da yaşayan Türklerin oluşturduğu Bridge To Türkiye Fuod (Türkiye'ye uzanan eğitim köprüsü) tarafından sağlanan burslar çocuklara eğitimleri boyunca ödenecek.

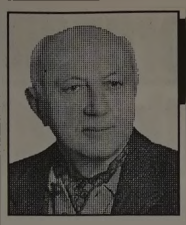

Yazı YORUM

Diş Hekimi
Özcan VURAL
ozcanvural1933@hotmail.com
www.milliyet/blog/özcan vural

Vay Türkiye'm vay...

Habur'da PKK'lının ayaklarına giderler...

"Adam örgütten ayrılıp gelmedim – Pişman değilim" der.

Ayarlanmış mahkeme de karar; Serbest.

Evler, ofisler basılır, 70 -80 yaşındaki adamlar

Polis zoruyla, herkese ilan edilerek alınır.

Kuvvet komutanı, Ordu komutanlarına suç yapıştırılır.

Örgüt kurmuşsunuz.

Karar tutuklanmasına... vay Türkiye vay...

İçlerinde kuvvet komutanlığı, ordu komutanlığı, kolordu komutanlığı yapmış 49 subayın evlerine ve ofislerine baskın yapıldı.Evler ve bürolar didik didik arandı.

Sonra da gözaltına alınıp sorguya götürüldüler.

Sorguları tamamlanıp adliyeye gönderildiler.

Peki bu emekli ve muvazzaf subaylar neyle suçlanıyorlar?

Darbe hazırlığı içinde olmakla. Özel yetkili savcılara göre bundan yedi yıl önce yapılan savaş oyunu seminerinde ele alınan senaryo meğer bir darbe planıymış.

Adı da "Balyoz Darbe Planı..."Bu seminere 162 subay katılmış.

(Ne kadar gizli bir darbe hazırlığı!)

Bu plana göre camiler bombalanacak, bu yolla irtica ayaklanması sağlanacakmış.

Ege'de bir Türk savaş uçağı kendi jetlerimiz tarafından düşürülecekmiş.

Bunlar darbe gerekçesi olarak kullanılacak ve darbe yapılacakmış.

Ancak 2003 yılında yapılan bu darbe planı nedense bir türlü hayata geçirilmemiş.. .

Sonra bu semineri düzenleyen dönemin Birinci Ordu Komutanı Bu bir darbe planı değil, bu bir senaryodur" demiş...

Ama bütün bunlara karşın savcılar bunun bir darbe girişimi olduğuna kanaat getirmişler ve "Balyoz Baskını"nı yapmışlar.

Nedense bu iktidar iki yıldır kafayı darbeye takmış.

Bu kafaya takma gerçekten darbe olmasından korktuğu için mi?

Yoksa bunu siyaseten kullanmak için mi?.

Ama demek ki bu darbe olayları, operasyonlar, gözaltılar, tutuklamalar filan iktidarın işine geliyor. Bundan siyasi bir rant bekliyor.

Yalnız AKP iktidarı bu işin ciddiyeti konusunda toplumda yaygınlaşan bir kuşku oluştuğunu göremiyor.

Bazı araştırmacılar askerin bu kadar ölçüsüzce üzerine gidilmesinin seçmende iktidar açısından bir olumsuzluk yarattığını saptadıklarını söylüyorlar.

İktidar bunu da göremiyor.

Bence görüyor ama son çırpıntılar..

Bir de Türk Silahlı Kuvvetleri'nin moralini bozmanın, bu kurumu zaaf içine sürüklemenin Türkiye'ye vereceği giderilmesi çok zor büyük bir zarar var.

Gemlik Körfez
ABONE OLDUNUZ MU?
ABONE OLUN OKUYUN OKUTUN

GEMLİK BELEDİYESİ 2009 GENÇLİK VE SPOR KULÜBÜ

Gemlik Belediyesi

SOSYAL YAŞAM MERKEZİ
ÇOK AMAÇLI SALONU

ORGANİZASYONLARIMIZ

Düğün, Nişan, Kokteyl
Gala Yemekleri
Sanatsal ve Kültürel Faaliyetler
Kurum Yemekleri
Mezuniyet Baloları
Toplantı ve Seminerler

HİZMETLERİMİZ

Catering ve Garson Temini
Nikah Masası Süsleme
Sandalye Süslemeleri
Masa Örtüsü Süslemeleri
Fotoğraf ve Video Çekimi
Barkovizyon
Canlı Müzik
Volkan, Şelale ve
Konfeti Gösterisi

Müraacat Tel : (0.224) 512 00 50

Bursa, eğitime katkıda Türkiye rekortmeni

Bursa Valisi Şahabettin Harput, geçen yıl hayırseverlerin eğitime 90 milyonluk katkı yaptığını, bunun bir Türkiye rekoru olduğunu söyledi. Bursa İl Genel Meclisinin mart ayı 4. birleşimi yapıldı. Bursa'da gerçekleştirilen faaliyetleri anlatan Vali Şahabettin Harput, 2009 yılında Bursa'da yapılan ve yapımı devam eden derslik toplamının 1200 olduğunu, bunun bütün yılların üzerinde olduğunu hatırlatarak, *"Sadece hayırseverlerin 2009 yılında başlattıkları yatırımlar 90 milyonun üzerindedir, bu bir Türkiye rekorudur"* dedi.

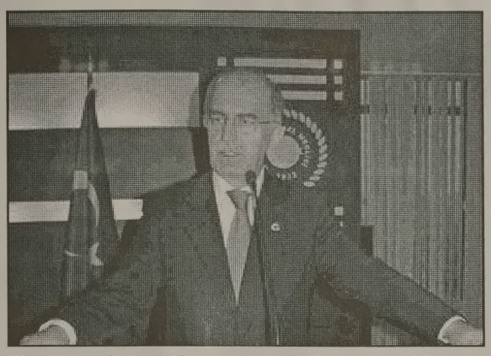

Bursa için çok önemli olan temel projelerin de bitmek üzere olduğunu bildiren Vali Harput, 5 milyonluk bütçesiyle Türkiye'de bir ilk olan afet eğitim merkezinin yüzde 40'ının tamamlandığını, kalan kısmının da bu sene sona ereceğini vurguladı. Mobese kompleksinin ise yüzde 90'ının tamamlandığını ve nisan ayında bitirmeyi planladıklarını ifade eden Harput, *"Mobese sistemi ile suç unsurları anında tespit edilerek şehir 380 kameradan izlenecek. Böylece vatandaşın mağduriyeti asgariye indirilecek"* diye konuştu.

Bursa'da 2009 yılında sokak çocukları ve özürlüler konusunda altın bir yıl geçirildiğini ifade eden Harput, *"Bursa, sokak çocuklarının toplanıp, her çocuğun özelliklerine göre rehabilite edildiği bir zincirin tüm halkalarının tamamlandığı bir il oluyor. Bundan sonraki hedef, halkaların bir biriyle irtibatlı olarak iyi çalışmasını sağlamaktır"* şeklinde konuştu.

Termal konusuna da temas eden Harput, dünyada insanların kaplıcalara akın ettiğini, fakat Bursa'da insanların bu zenginlikten bihaber yaşadığını söyledi. Harput, *"Bursa'nın termal zenginliğini yeniden hayata geçirmek mecburiyetindeyiz, bu bizim hakkımız ve sorumluluğumuzdur. Dünyada sağlık turizmi pastası 100 milyar dolardır"* dedi.

2009 yılı faaliyet raporunun İl Genel Meclisince oy birliğiyle kabul edildiği toplantı, 2010 yılında TBMM tarafından verilecek üstün hizmet ödülüne Bursa'dan Uludağ Taşıt Araçları ve Yan Sanayi İhracatçılar Birliği (UTAYSİB) ve Faik Çelik Holding A.Ş. Yönetim Kurulu Başkanı Faik Çelik'in aday gösterilmesine karar verildi

SGK'lıya diş müjdesi

Danıştay, özel diş hekimleri ve özel hastanelerde tedavi yolunu açtı. Danıştay 10. Daire si, genel sağlık sigortalısı ve bakmakla yükümlü olduğu kişilerin, serbest diş hekimliklerine veya kurumla sözleşmesi olmayan sağlık kuruluşlarına sevk edilebilmeleri için, önceki düzenlemelerde öngörülen 30, 45 ve 90 gün olan tedavi bekleme sürelerini iki katına çıkaran ve sevk için sağlık kurulu raporu şartı getiren genelgenin yürütmesini durdurdu. Dairenin kararında, Anayasa Mahkemesi'nin, bir kararında, sağlık hizmetlerinin nitelikleri gereği diğer kamu hizmetlerinden farklı olduğunun, sağlık hizmetlerinin temel hedefi olan insan sağlığı sorununun 'ertelenemez ve ikame edilemez' nitelikte bulunduğunun vurgulandığı belirtildi.

Kararda, hastasını muayene eden, teşhisi koyan, uygulayacağı tedaviyi belirleyen diş hekiminin, hasta sayısı ve yoğunluğu, sağlık kuruluşundaki diş hekimi sayısı, hastanın varsa diğer sağlık sorunlarını ve sağlık kuruluşunun teknik imkanlarını ve benzeri durumları gözeterek, hastanın diş tedavisine ne zaman başlanılmasına veya bir başka sağlık kuruluşuna sevk edilmesine karar verme yetkisine sahip olduğu vurgulandı. Dairenin kararında, "Dolayısıyla diş hekiminin sözü edilen yetkisine doğrudan müdahale sonucunu doğuran, sağlık sorununun 'ertelenemez ve ikame edilemez' nitelikte bulunduğu hususunu göz ardı eden genelgenin ilgili ibarelerinde hukuka uygunluk görülmemektedir" denildi.

özel elma şekeri 1989
KREŞLERİ
KAYITLARIMIZ DEVAM EDİYOR

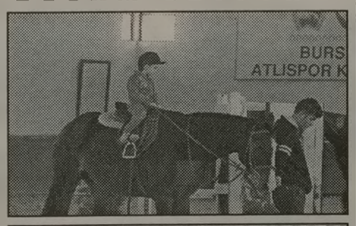

EĞİTİMDE 10. YIL
"Kaliteli bir okul öncesi eğitim çocuğunuzun hayatında önemli bir fark yaratır"
Sınıflarımız : 2 yaş - 3 yaş
4 yaş - 5 yaş - ana sınıfı
Yabancı dil
Dans dersleri
Bale & Buz pateni
Binicilik & Yüzme
info@elmasekerikres.com veya www.elmasekerikres.com
517 19 67 telefon ya da 517 19 12 nolu faksımızdan detaylı bilgi alabilirsiniz

LİBERTY (ŞEKER) SİGORTA
Macide ÖZALP
TRAFİK, KASKO, DASK, HER TÜRLÜ SİGORTA İŞLEMLERİ
İŞ VE KONUT SİGORTALARI, FERDİ KAZA POLİÇELERİ YAPILIR
BAY MUSTAFA ÖZALP EMLAK'TAN
Her Çeşit Emlak Alım, Satım ve Kiralama Hizmetleri
Daire, Zeytinlik, Villa, Dükkan, Arsa, Arazi
MORTGAGE BROKER'İ
TAPU TAKİP İŞLERİ YAPILIR
ACİL SATILIK ve KİRALIKLARINIZ İÇİN BİZİ ARAYINIZ

Manastırda eşyalı kombili villa	Eşyalı kiralık daire 2+1 kombili
Eski Sahilde 3+1 kiralık daire	Dörtyol'da Ali Turgut Apt. 3+1 Satılık daire

Manastır İlknur Sitesi E Blok 5 ile 10. kat Satılık veya Kiralık
Manastır Merkezde 1382 metre, 1539 metre - 5760 m2 (Kumla yolu) Manastır'da 800 m2 imarlı arsa)
3 Ayrı Daireli Müstakil Ev (Bahçe İçinde)Yeni Devlet Hastanesi Altı
Belde Sit. 2. Kat 3+1, 3 cephe, 3 balkon ful deniz manzaralı 135 m2 65.000-TL
Manastır Şelale Aile Çay Bahçesi civarında 1. kat 140 m2 3+1 kalorifer asansörlü 65.000 TL
K.Kumla'da Ayazma Mevkii 6 Dönüm Zeytinlik -
Bursa ve Gemlik'te Kiralık - Satılık Arsa-Villa -Daire bulunur.
Gemlik Sanayi Sitesi A/Blok 180 m2
Eşref Bey Apt. B Blok'ta 3+1 116 m2 SATILIK DAİRE
K.Kumla Marsas Sitesi 2+1, 70 m2, masrafsız, denize sıfır. 41.000 TL
Küçük Kumla Okulu karşısı Tarkan Sitesi SATILIK DAİRE
KONUT KREDİLERİNE ARACILIK YAPILIR.
Tel : 513 24 74 Fax: 514 10 21

SP'den içkili yerler hassasiyeti

Saadet Partisi İlçe Başkanı Sedat Özmen, yayınladığı yazılı açıklamada, Gemlik Belediye Meclisi'nde Komis yonlara havale edilen İçkili Bölgeler dışına çıkılmamasını istedi. Özmen açıklamasında, içkili bölge dışında kalan iki işyerinin belediyeye başvurarak içki ruhsatı istediğini, bu istemin araştırılması için meclisce komisyona havale edildiğini söyledi. Özmen şunları söyledi: *"Gemlik'te içki ruhsatlı işyerlerinin bulunduğu bölge bellidir. Bu bölge haricinde içki ruhsatı verilmesi halinde emsal karar oluşturacaktır. İlçemizin her mahal le ve her sokağını içkili bölge statüsü ne dönüştürecektir. Malum olduğu üzere böyle bir durumda asayiş ve huzurun temini güçleşecektir."* İlçe halkının genel kanaatinin içkili bölge haricinde başka bölgeye içki ruhsatı verilmemesi yönünde olduğunu söyleyen SP İlçe Başkanı Sedat Öz men, *"Bizler saadet-partiller olarak sos yal sorumluluğumuzu yerine getir mek adına birçok meselede olduğu gibi bu hususda da milletimizin sesini ve haklı taleplerimizi idarecilerimize duyurlamaktayız. Bu vesile ile başta CHP olmak üzere, Belediye Meclisi'nde üyesi bulunan partileri ziyaret ederek halkımızın isteklerini kendilerine ilettik. Ayrıca, Gemlik genelinde imza kampanyası ile halkımızla birlikte demokratik taleplerimizi dile getiriyoruz."* dedi.

Gemlikli gençler, Çanakkale'ye gidiyor

18 Mart Çanakkale şehitlerimizi anma programına katılacak gençler için Gemlik Belediyesi 10 otobüs kaldıracak. Belediye Başkanı Fatih Mehmet Güler ile İdari Başkan Cemil Acar'ın Atatürkçü Düşünce Derneği Gemlik Şubesi'ne yaptıkları ziyarette geçtiğimiz yıl yapılan organizasyonun devam ettirilerek gençlerin katılımlarının sağlanacağı bildirildi. Atatürkçü Düşünce Derneği Gemlik Şube Başkanı Doğan Alkaya ile yönetim kurulunun daha önce kendisine yaptıkları tanışma ziyaretine karşılık olarak gerçekleştirilen nezaket ziyaretinde Gemlik Belediyesi ile ADD işbirliğinde gerçekleştirilecek etkinlikler de görüşüldü.

İşçi Emeklileri Derneği Başkanı Hüseyin Yener, aidat kesintileri hakkında görüşünü belirtti

SGK, "Hiçbir derneğe ayrıcalık yapılmadı"

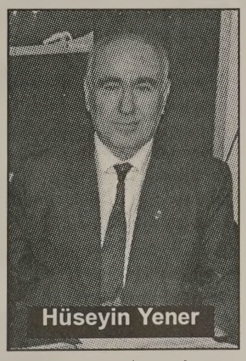

Hüseyin Yener

Sosyal Güvenlik Kurumu başkanlığı tarafından, derneklere üye emekli, dul ve yetimlerin üyelik aidatlarının aylıklarından kesintide hiçbir derneğe ayrıcalık yapılmadığı açıklandı. Açıklamada belirlenen şartları taşıyan ve istenen belgeleri ibraz eden derneklerin talebi üzerine açıklanan usul ve esaslara göre kesintinin yapıldığı bildirildi. Gemlik İşçi Emeklileri Derneği Başkanı Hüseyin Yener, son günlerde ulusal basında çıkan haberlerin emekli camiasında infial uyandırdığını, sanki haksız bir kesintinin yapıldığı izleniminin doğduğuna dikkat çekerek, SGK'dan yapılan yazılı açıklamada SSK sigortalı ve hak sahiplerinden dernek üyesi olanların üyelik aidatlarının kesilmesine ilk olarak SSK Yönetim Kurulu Kararı ile 1979 yılında başlandığının açıklandığını hatırlattı. Hüseyin Yener açıklamasını şöyle sürdürdü: *"Dernekler Yasası ve 5072 sayılı Dernek ve Vakıf Kamu Kurum ve Kuruluşları ile ilişkilerine dair kanun ile yapılan yasal düzenlemeler sonunda İç İşleri Bakanlığı Dernekler Dairesi Başkanlığı'ndan 2005 yılında istenen görüş sonucu "derneklere üye emekli dul ve yetimlerin üyelik aidatlarının söz konusu kişilerden muavafat alınmak koşuluyla kesileceği bildirilmiştir."* Yener, Türkiye genelinde en az yüzde 35 oranında teşkilanmış, kurum tarafından aylık ödenen toplam emekli, dul ve yetim sayısının en az yüzde 1'u oranında üyeye sahip derneklerin bu şartları İçişleri Bakanlığı Dernekler Dairesi Başkanlığı'ndan alınan yazı ile belgelendirilmesi şatıyla üyelik aidatlarının aylıklardan kesilmesinin kararlaştırıldığını belirterek, *"İçişleri Bakanlığı Dernekler Daire Başkanlığı'n dan alınan 29 Ocak 2010 tarihli yazıda, 2010 Ocak ayı itibariyle Türkiye Emekliler Derneği'nin 649 bin 245 üyesi bulunduğu ve Türkiye genelinde 92 dernek şubesinin bulunduğu tüm işçi, emekli, dul ve yetimleri derneğinin ise 97 bin 194 üyesi bulunduğunu, Türkiye genelinde 48 adet şubesi bulunduğunu belirlenmiş, bu iki derne ğin belirlenen şartları yerine getirdikleri anlaşılmıştır."* denildiğini hatırlattı. Maaşlardan kesintilerin yerine getirilmesi için ilgili kişinin muvaffakiyetinin alınmasının sorumlu bulunduğunu, muafakat yazısı bulunmayan üyelerden para alınmayacağını, alınanların da faizi ile birlikte ilgili kuruma iade edileceğinin kendilerine bildirildiğini söyledi.

Belediye Başkanlığı kupası maçlarına yağmur engeli

İlçe Milli Eğitim Müdürlüğü İlçe Lig Heyeti tarafından organize edilen Belediye Başkanlığı sponsorluğunda yapılan futbol ve voleybol karşılaşmaları dün yağmur engeline takıldı. İlçe Lig Heyeti Genel Sekreteri Ali Görücü gazetemize yaptığı açıklamada, Belediye Başkanlık Kupası'nın dün oynanacak olan yıldızlar 2. küme futbol karşılaşmalarında Şehit Etem Yaşar İlköğretim Okulu, küçük Kumla Ali Kütahya İlköğretim Okulu ile saat 13.oo'de oynanacak olan Lale Kemal Kılıç İlköğretim Okulu ile Engürücük İlköğretim Okulu futbol takımlarının karşılaşmalarının sağnak yağış ve sahanın ağır olması nedeniyle ertelendiğini söyledi. Görücü, Belediye Başkanlığı sponsorluğunda yapılan karşılaşmaların devam ettiğini söyledi.

GEMLİK LİG Heyeti

Yargıtay'dan çok sert açıklama

Yargıtay Başkanı 'yargı reformu'yla ilgili konuştu: Yürütme yargıyı kuşatmaya çalışıyor.
HSYK'da Adalet Bakanının bulunması doğru değil.
Yargıtay Başkanı Hasan Gerçeker, yargı reformu ile ilgili yapılacak düzenlemelerle yürütmenin yargıyı daha çok kuşatma altına almak istediğini ifade ederek, "HSYK'nın yapısı konusunda geri adım söz konusu değil. Bugüne kadar defalarca söylememize karşın yargının içinde bulunduğu git gide büyüyen sorunların çözümü yönünde hiçbir adım atılmış da değildir" dedi.

AKP'DEN

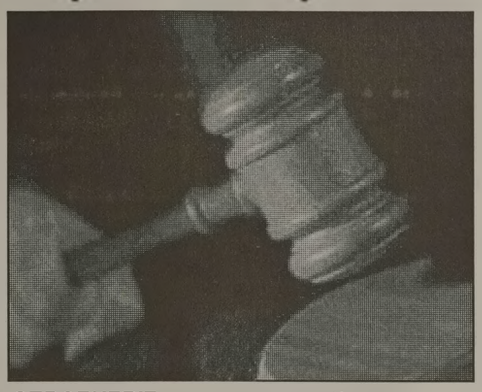

GERÇEKER'E TEPKİ
Yargıtay Başkanı Gerçeker, YARSAV tarafından Türkiye Noterler Birliği'nde gerçekleştirilen "Bağımsız Yargı ve Anayasal Düzenlemeler" konulu panele katıldı. Gerçeker burada yaptığı konuşmada, yargı bağımsızlığının daha da güçlendirilmesi için yargı üzerindeki idari vesayetin kaldırılması gerektiğinin altını çizdi. Gerçeker, AB ilerleme raporlarında ön görüldüğü gibi HSYK'da yürütmenin temsilcisi olan Adalet Bakanı ve Müsteşarının bulunmaması, Teftiş Kurulu'nun HSYK'ya bağlanması, hakimlik sınavlarının HSYK tarafından yapılması gerektiğini vurguladı.

Öğretmen atamaları durduruldu

2009/1 sözleşmeli öğretmen atamaları riske girdi.
Ankara 15. İdare Mahkemesi, bir öğretmen adayının açtığı dava üzerine 2009/1 sözleşmeli öğretmen atamalarının hukuka aykırı olduğu görüşüne vardı ve yapılan atamaların "Soru iptallerinden sonra düzenlenen yeni puan listesine göre değerlendirilmemesine ilişkin işlemin" yürütmesini durdurdu. 2009/1 sözleşmeli öğretmen atamaları riske girdi. Öğretmen Hatice Gür, Ankara 15'inci İdare Mahkemesi'nde Milli Eğitim Bakanlığı'na karşı bir dava açarak sözleşmeli öğretmen atamalarının soru iptallerinden sonra yeniden düzenlenmediğini belirtti ve bu işlemin iptalini istedi. Gür, 2008 KPSS sınavında 75.748 puan aldığını, 2009'un ilk dönem sözleşmeli öğretmen atamalarında atamasının yapılmadığını belirtti. Öğretmen adayı, dava dilekçesinde 2008 KPSS'deki iki sorunun mahkeme kararıyla iptal edildiğini, bunu üzerine yeniden değerlendirilen sınav puanlarının 2009 birinci dönem atamalarında dikkate alınmasını istediğini ancak bunun reddedildiğini belirtti. Öğretmen Hatice Gür, sınıf öğretmeni olarak atamasının yapılmamasına ilişkin işlemin iptalini ve yürütmenin durdurulmasını istedi. Mahkeme, olayda 2008'de KPSS'deki iki sorunun iptali sonrasında ÖSYM'nin yeniden hesaplanan puanlara ilişkin listeyi 26 Mart 2009 tarihinde MEB'e gönderdiğine ve 2009-2 atama döneminde değerlendirmeye alındığına yer verdi. Mahkeme, 2009/1. dönem sözleşmeli öğretmen atamalarında yeni düzenlenen listeye göre işlem tesis edilmesi gerektiğini belirtildi.

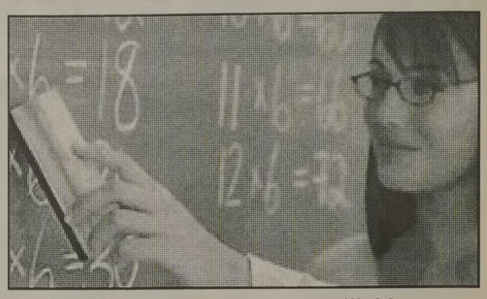

PLAKET - KUPA VE MADALYA ÇEŞİTLERİ İLE HİZMETİNİZDEYİZ

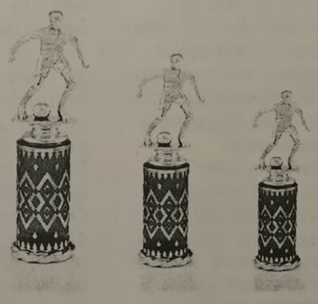

MADALYA VE ÖDÜL KUPALARI
AHŞAP & KRISTAL VE METAL
RENKLI PLAKETLER

Körfez OFSET
MATBAACILIK - YAYINCILIK - REKLAMCILIK
İstiklal Cd. Bora Sk. Akbank Aralığı No:3/B - GEMLİK
Tel:0.224 513 96 83 - Fax: 513 35 95

SATILIK ARAÇLAR

SAHİBİNDEN
S PLAKALI
ARACI İLE BİRLİKTE
2006 RENAULT MASTER VE
2007 VOLKSWAGEN VORT
SATILIK ARAÇLAR
0 532 426 80 73
0 541 426 80 73

SATILIK

SAHİBİNDEN SATILIK
3 KATLI MÜSTAKİL EV
0 532 262 90 46

ABONE OLDUNUZ MU?
Gemlik Körfez
GEMLİK'İN İLK GÜNLÜK SİYASİ GAZETESİ
ABONE OLUN
OKUYUN OKUTUN

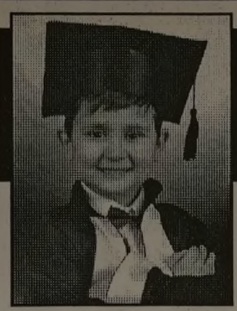

ÇİZİYORUM

Barış Güler'in kaleminden

10 YAŞ

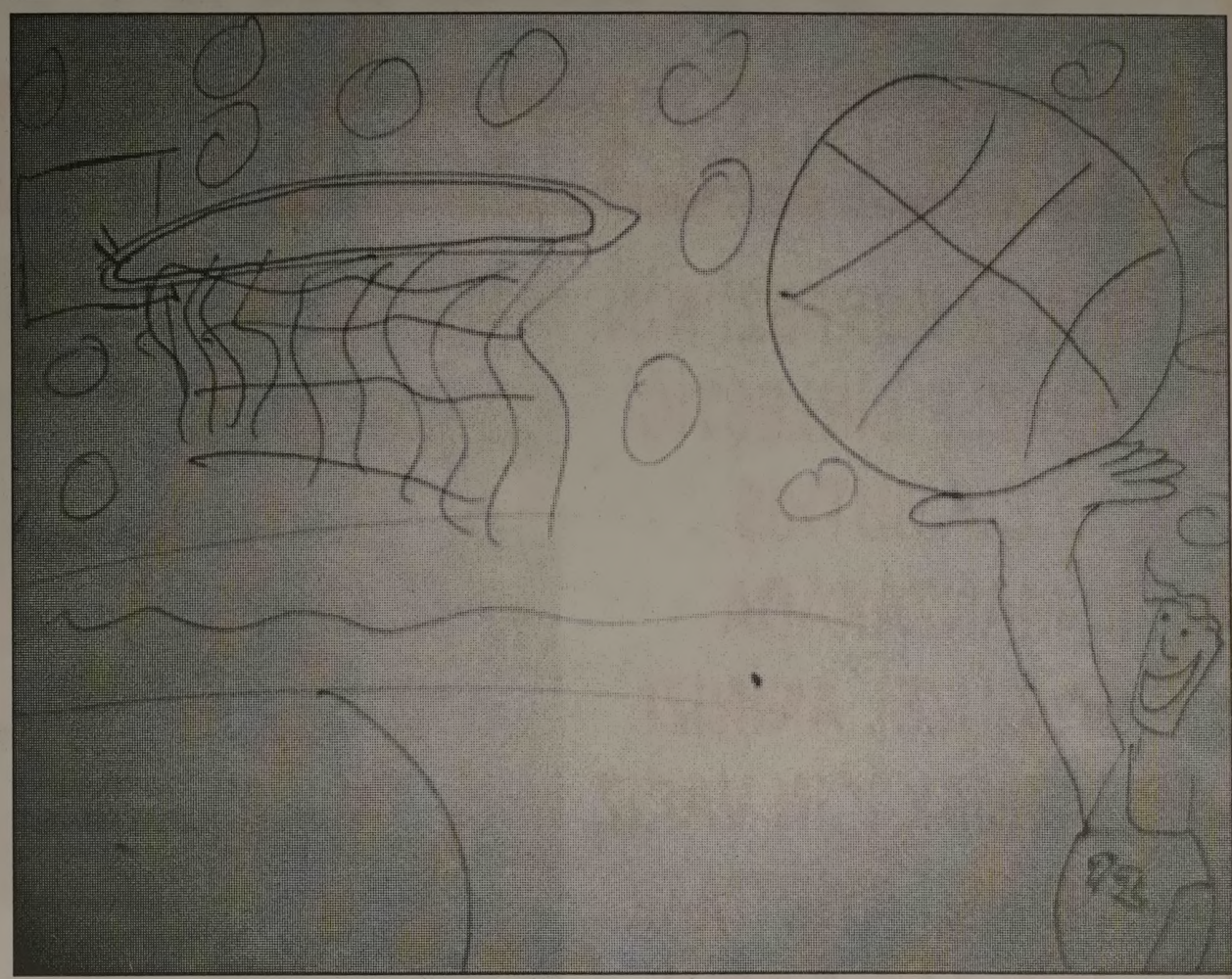

ELEMAN ARANIYOR

Mağazamızda Mobilya Ustası
olarak çalışacak
BAY ELEMAN aranıyor
Müracaatların şahsen yapılması gerekmektedir.
GENÇ YATAŞ HOME
Gazhane Cad. Hamidiye Mah. No: 11
Tel : 514 78 77 GEMLİK

ELEMAN ARANIYOR

Matbaamızda yetiştirilmek üzere
ÇIRAK ARANIYOR
KÖRFEZ OFSET
İstiklal Caddesi Bora Sokak No : 3/B
(Akbank aralığı Stüdyo Prestij yanı
Tel : (0.224) 513 96 83 GEMLİK

NÖBETÇİ ECZANE

6 Mart 2010 Cumartesi
ERÇEK ECZANESİ
Ahmet Dural Meydanı
Tel : 513 20 05 GEMLİK

GEMLİK REHBERİ

GEREKLİ TELEFONLAR	
İtfaiye	110
Polis İmdat	155
Jandarma İmdat	156
Jandarma K.	513 10 55
Polis Karakolu	513 18 79
Gar. Kom.	513 12 06
KAYMAKAMLIK	
Kaymakamlık	513 10 51
C.Savcılığı	513 10 53
C.Savcı Yrd.	513 29 54
Emniyet Müd.	513 10 28
ULAŞIM	
METRO	513 12 12
Aydın Turizm	513 20 77
Süzer Turizm	512 10 72
Kanberoğlu-Esadaş	514 45 49
Anıtur	514 47 71
Kamil Koç	513 35 71
HASTANELER	
Devlet Hastanesi	517 34 00
Sahil Dev. Hast.	513 23 29
Mer.Sağ.Ocağı	513 10 68
Tomokay Tomografi	513 65 29
Uzmanlar Tıp Mrk.	513 60 40
TAKSİLER	
Körfez Taksi	513 18 21
Çınar Taksi	513 24 67
Güven Taksi	513 32 40
Gemlik Taksi	513 23 24
Manastır Taksi	517 33 94

RESMİ DAİRELER	
TEK Arıza	513 20 66
TEK İşletme	513 45 03
Statyum	514 00 95
Orm.Böl.Şef.	513 12 86
Milli Eğt. Md.	513 11 74
Halk Kütüphane	513 13 53
Askerlik Şb.	513 10 57
Karayolları	513 13 08
Liman Baş.	513 11 33
Mal Müd.	513 10 95
Nüfus Md.	513 37 42
Özel İd. Md.	513 15 07
Tapu Sicl. Müd.	513 14 14
Müftülük	513 13 64
Gümrük Md.	524 85 86
Ver. Dairesi Md.	513 10 92
İlçe Tarım Müd.	513 10 45
İlçe Seç. Md.	513 77 73
Halk Eğitim Müd.	513 18 46
İŞ-KUR	513 71 66
BELEDİYE	
Santral	513 45 21 -23
Başkanlık	513 45 20
Zabıta	513 24 32
Otobüs İşlet.	513 45 21-122
BUSKİ	514 57 96
İtfaiye	513 23 25
Muhasebe Md.	513 45 21-182
Yazı İşl. Md.	513 45 21-111
Su Arıza	Yalnız 185

DENİZ OTOBÜSÜ	
Bursa	256 77 84
Mudanya	544 30 60
Yenikapı	(212) 516 12 12
Yalova	(226) 811 13 23
İDO İmam Aslan Dinlenme Tes.	513 23 94
VAPUR - FERİBOT	
Yalova	(226) 814 10 20
Topçular	(226) 363 43 19
Eskihisar	(262) 655 60 31
OTOBÜS	
Şehirlerarası	261 54 00
Otobüs Terminali	(18 Hat)
DAĞITICILAR	
GEMDAŞ	513 29 29
Aygaz	513 12 95
Habaş	513 16 37
Mogaz	513 75 58
Ergaz	513 88 43
İpragaz	513 22 59
Habaşgaz	513 45 46
Yeni Likitgaz	513 65 00
BP Gaz	514 59 81
Bütünler Likitgaz	513 80 00
Akçagaz	514 88 70
Totalgaz	514 17 00
Akcan Petrol	513 10 79
MAR-PET	513 30 33
Tuncay Otogaz	513 14 25
Beyza Petrol	513 01 03

Gemlik Körfez
GEMLİK'İN İLK GÜNLÜK SİYASİ GAZETESİ
YEREL SÜRELİ YAYIN
YIL : 37 SAYI : 3602
FİYATI : 50 Kr. (KDV Dahil)
Sahibi : Kadri GÜLER
Sorumlu Yazı İşleri Müdürü : Serap GÜLER
İstiklal Cad. Bora Sok. No:3/B
Tel : 513 96 83 Fax : 513 35 95 GEMLİK
Yönetim ve Basım Yeri :
KÖRFEZ OFSET
Matbaaclık-Yayıncılık-Reklamcılık Tesisi
İstiklal Cad. Bora Sok. No:3/B GEMLİK
(Dini bayram Günleri ve Pazar günleri yayınlanmaz)

GEMLİK SİNEMA GÜNLÜĞÜ

VENÜS SİNEMASI
RECEP İVEDİK 3
11.30 - 14.15. -16.30 -
19.00 - 21.00
ROMANTİK KOMEDİ
11.45 - 14.00 - 16.15 -
19.15 -21.15
Rezervasyon
(Tel : 513 33 21)

MİLTON

MİLTON DÜĞÜN SALONU

2010 DÜĞÜN REZERVASYONLARI BAŞLADI

GEMLİK KÖRFEZİ'NİN DENİZLE BİRLEŞTİĞİ BU MÜTHİŞ MANZARADA, EN GÜZEL ANINIZI YAŞATMAK İÇİN VARIZ. YERİNİZİ AYIRTMAK İÇİN ACELE EDİN

HAFTA İÇİ GÜNDÜZ DÜĞÜNLERİNDE

2.500- TL' den

BAŞLAYAN FİYATLARLA

GEMLİK'TEKİ DÜĞÜN EVİNİZ

Düğünleriniz internet üzerinden canlı olarak yayınlanır

Pasta	Kamera çekimi	Sahne Işık gösterileri
Meşrubat	Saten Sandalye Giydirme	Servis eleman
Çerez	Nikah Masası	ve ekipmanlar
Piyanist	Volkan gösterileri	Sürpriz gösterileri

TEL: 513 10 71 - GSM: 0.533 560 18 99

e-mail: miltongazinosu@windowslive.com

GÜLER YÜZLÜ HİZMET,
ZENGİN MENÜ,
UYGUN FİYAT ANLAYIŞIMIZLA
TÜM DENİZ ÜRÜNLERİ İLE
HİZMETİNİZDEYİZ

İskele Mevkii Küçükkumla / GEMLİK
Rezervasyon Tel : (0.224) 538 50 51 GSM : 0 532 235 38 58

MODEL OTO
FULL AUTO SERVICE

FIRINLI BOYA - KAPORTA - MEKANİK
ELEKTRİK - BOYA KORUMA - FULL SERVİS

ANKARA SİGORTA & DUBAI GROUP SİGORTA & SBN SİGORTA &
EURO SİGORTA & TURK NIPPON SİGORTA ANLAŞMALI SERVİSİ

TÜM KASKO VE TRAFİK HASARLARI YAPILIR

SİGORTA HASARLARINDA ÜCRETSİZ ÇEKİCİ HİZMETİ

7/24 ACİL TEL : 0 532 221 67 26

ARACINIZIN BOYASININ
KIŞ BAKIMINI YAPTIRDINIZ MI?

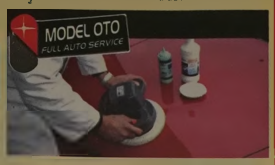

BOYA KORUMADA KAMPANYA
KISA BİR SÜRE İÇİN 100 TL

S.S. Gemlik Küçük San. Sit.
B Blok No: 3 Gemlik
Tel : 0.224 524 89 89
Fax : 0.224 524 76 89

Kuruluş:1973

Gemlik Körfez

GEMLİK'İN İLK GÜNLÜK SİYASİ GAZETESİ

8 Mart 2010 Pazartesi www.gemlikkorfezgazetesi.com info@gemlikkorfezgazetesi.com 50 Kr.

Kadınlar Günü eğlencesine büyük ilgi

Belediye Başkanı Fatih Mehmet Güler ve eşi Gülgün Güler tarafından düzenlenen Kadınlar Günü eğlencesi Belediye Düğün Salonu'nda yapıldı. Güne büyük ilgi göstereren Gemlikli kadınlar, salonda izdiham yarattılar. Syf 9'da

Küçük Kumla mezarlık altındaki kazada, bir kişi öldü 2 kişi ağır yaralandı

Liseli Duygu'ya hazin uğurlama

Cuma akşamı saat 21.30 sıralarında Küçük Kumla mezarlık altında meydana gelen kazada, Gemlik Lisesi öğrencisi Duygu Ak (17) hayatını kaybederken, arkadaşları Berkin Aslan (19), Damla Baylan Çiçek (16) ağır yaralandılar. Berkin Aslan'ın kullandığı otomobilin elektrik direğine çarpması sonucu meydana gelen kazada, Duygu Ak olay yerinde yaşamını yitirdi. Liseli genç kız Duygu Ak, dün sevenleri tarafından gözyaşlarıyla son yolculuğuna uğurlandı. *Haberi sayfa 3'de*

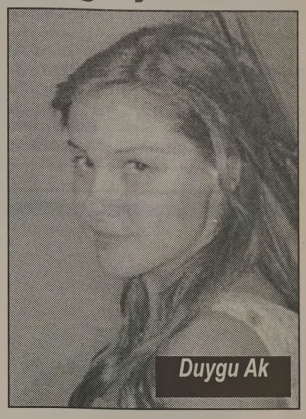

Duygu Ak

Güne Bakış

Kadri GÜLER
kadri_guler@hotmail.com

Diyarbakır olayları

Geçtiğimiz ay Bursaspor, Diyarbakır spor maçında, kendini bilmezlerin bir barış ve spor karşılaşması olan futbolu siyasi bir havaya sokması acı sonuçların doğmasına neden oldu.

Cumartesi günü, bu maçın Diyarbakır'da rövanşı vardı.

Bursaspor'lu sporcular karşılaşmaya korkarak gittikleri bir gerçek.

Bu psikoloji ile maça çıkan bir takım nasıl başarılı olabilirdi.

Karşılaşmada olay çıkmaması için 2 bin 500 polis görevlendirilmiş.

Oysa, statta 30-40 bin kişi vardır.

Olayların çıkacağı karşılaşmanın daha başında belli olmuş.

İstiklal Marşımız ıslıklarla protesto edilmiş, yerine PKK marşları söylenmiş..

Sanki, Diyarbakır Türkiye'nin bir parçası değil, sanki Kürdistan..

Şimdi, Bursa'daki tezahurat ile yapılanları karşılaştırıp karar verin.

Olaylar bununla da bitmiyor.

Bursaspor kalesi taşlanmaya başlıyor.

Bu arada birkaç gazeteci de atılan taşlardan nasibini alıp yaralanıyor.

Taşlar bu kez hakemleri hedef alıyor.

Allah aşkına, bu bir spor karşılaşması mı, bu yoksa birileriyle birilerinin hesaplaşması mı?

AKP'nin başlattığı "Demokratik açılım", veya "Milli Birlik Projesi"nin sonuçları mı bunları bilmiyorum.

Ama, birilerine, siz, bu saatten sonra "Gül" de uzatsanız, size uzatılan "taş" tır.

Gazetelerdeki, televizyonlardaki fotoğraflara bakın.

Genç bir kitle, ülkenin batısındakilerini "beyazlar" kendilerini ise "siyahlar" olarak görüyor.

Spor bir yarışmadır. Savaş değil.

Bursasporlulara geçmiş olsun.

Gözü dönmüş PKK fanatikleri ile çok işimiz var. Ülkenin bu tarafında olanlara iyi bakmak gerek.

İzzet Kaptan
Balıkçı Faruk

"GEMLİK'TEKİ LEZZET ROTANIZ"
Ünal Bayrak & Faruk Kuzaltı

2 KATLI RESTORANTIMIZDA
İŞ VE TOPLANTI YEMEKLERİ
İÇİN REZERVE YAPILIR

Balık Çorbası
Balık Mezeleri
Zeytinyağlı Mezeler
Zengin Balık Çeşitleri

İTİNALI SERVİS & KALİTELİ HİZMET
DENİZE KARŞI DOYUMSUZ LEZZET
İskele Meydanı No: 5 GEMLİK Tel : 0 224 513 32 32
Rezervasyon : 0.536 235 85 34 - 0532 314 25 20

Buluşma

Gürhan ÇETİNKAYA

Nihat Behram....

Kim 1,5 yaşındaki çocuğunu hostese emanet ederek İsviçre'den uçağa bindirir, ulusal değerlerinden, geleneklerinden, hasletlerinden uzak kalmasın, sokaklarda oynasın, havasını koklasın diye Türkiye'ye dedesine gönderir?

Ancak sürgünde olan, vatan hasretiyle yanan dahası vatanına tapan bir "adam"..

Nihat Behram..

Ve sen böyle bir "adam"ı yurttaşlıktan çıkar.

Yaşamları boyunca düşünceleriyle ulusa ve insanlığa ışık verenlerden yansılar Gemlik'i de aydınlatıyor..

Gemlik Belediyesi Kültür Sanat ve Eğitim Komisyonu ile BUYAZ derneği'nin Gemlik'e doğru Orhan Veli Etkinlikleri'nin konuğu bu kez Nihat Behram'dı..

"Dar Ağacında Üç Fidan"ın yazarı Nihat Behram okuduğu şiirlerle bir dönemi anlatırken geleceğe de ışık tuttu..

Ataol Behramoğlu

Cezmi Ersöz,

Sunay Akın

Sinan Meydan...

Gemlik'te kültür, sanat ve düşünce adına "güzel şeyler" oluyor..

Bilinçlenme..

Aydınlanma..

Toplumsal gelişime katkı yapıyor..

Behram'ı dinlerken..

Zaman tünelinde bir yolculuk yaptım..

Nazım Hikmetleri

Deniz Gezmişleri..

Hüseyin İnanları..

Yusuf Aslanları.

Mahir Çayanları..

Uğur Mumcuları ve daha nicelerini düşündüm..

Bağımsız bir ülke için ödedikleri bedelleri bir bir aklımdan geçirdim..

Kimi canlarını verdi..

Kimi hapislerde karanlığa mahkum edildi..

Kimine de sürgünlerde "hasret" çektirildi..

Nihat Behram da bedeli en ağır biçim de ödeyenlerden..

Hapis de var..

Sürgün de var kısacık yaşamında..

Bu insanların tek suçu yurtlarını sevmek..

Cemil Acar'a sordum..

"Yurtları için canlarını, özgürlüklerini, hasletlerini vermeye hazır bu insanlar mı vatan haini..

Yoksa vatanı çiftlikleri, çek defterleri, Amerikan dolarları, yeşil sermaye olarak görenler mi ?

Bu insanları yok etmek, yurttaşlıktan çıkarmak olacak iş mi?"

Acar yüzüne yayılan acı bir gülümsemeyle duraksamadan..

"Evet arkadaş, bu insanlara verilecek en büyük ceza onları yurttaşlıktan çıkarmak, ülkelerinden koparmak. Çünkü "O"nlar ülkelerini, topraklarını, kültürlerini, insanlarını çok seviyorlar.. Sevdikleri içinde düşüncelerini duygularını sakınmıyorlar.. Bedelini de ödüyorlar.." dedi..

Ne var ki;

Ödenen bedel onları daha da güçlendiriyor..

Bilinçlendiriyor..

Yüreklendiriyor..

Hem de öyle yüreklendiriyor öyle güçlendiriyor ki..

64 yaşında..

Kilometrelerce uzaklıktan ülkesine koşarak geliyor..

Yurttaşlarıyla buluşuyor..

Bildiklerini paylaşıyor..

Biriktirdikleriyle ışıklar saçıyor..

Teşekkürler Gemlik Belediye Başkanı Fatih Mehmet Güler..

Gemlikli esnaf fuara gidiyor

Esnaf Sanatkarlar Odası ile Gemlik Mesleki Eğitim Merkezi Müdürlüğü ve TÜYAP işbirliği ile Gemlikli esnaf ve sanatkarlar fuara gidebilecek. Esnaf ve Sanatkarlar Odası Başkanı İbrahim Talan gazetemize yaptığı açıklamada, İstanbul'da 11-14 Mart 2010 tarihleri arasında TÜYAP Fuarcılık Yapım A.Ş. tarafından düzenlenen 11. Uluslararası Pencere Cam Teknolojisi Aksesuar Yan Sanayi ve Tamam layıcı Ürünler Fuarı'na Gemlikli esnafında gideceğini belirtti.

Meslek grubundaki Esnaf Sanatkarlar Odası üyelerinin Oda ile iletişim kurmalarını da isteyen Başkan Talan, 14 Mart 2010 Pazar günü ilçe esnafının ziyaret olarak katılmasının sağlanacağını söyledi.

ASKA TERMAL OTEL Gemlik

ASKA OTEL
DÜĞÜN SALONU

TÜM KONFOR VE İHTİŞAMIYLA
HER TÜRLÜ DÜĞÜN, SÜNNET, TOPLANTI VE
CEMİYETLERİNİZ
İÇİN GEMLİKLİLERİN HİZMETİNE GİRMİŞTİR

2010 DÜĞÜN SEZONU İÇİN REZERVASYONLARIMIZ BAŞLADI

Erken Rezervasyon fırsatlarını kaçırmayın

YENİ GEMLİK TERMİNALİ YANI Tel : 512 32 00

Küçük Kumla mezarlık altındaki kazada, bir kişi öldü 2 kişi ağır yaralandı

Liseli Duygu'ya hazin uğurlama

Cuma akşamı saat 21.30 sıralarında meydana gelen kazada, Gemlik Lisesi öğrencisi Duygu Ak (17) hayatını kaybederken, arkadaşları Berkin Aslan (19), Damla Baylan Çiçek (16) ağır yaralandılar. Duygu Ak, dün sevenleri tarafından gözyaşlarıyla son yolculuğuna uğurlandı.

Küçük Kumla Mezarlık altında arkadaşlarıyla geziden dönerken Berkin Aslan'ın kullandığı aracın kaza yapmasıyla yaşamını yitiren Duygu Ak (17) dün sevenlerinin gözyaşlarıyla toprağa verildi. Öğrenildiğine göre, cuma günü akşamı saat 21.30 sıralarında Berkin Aslan, Damla Baylan Çiçek (16) ve Duygu Ak, 16 ZK 410 plakalı özel araçla Küçük Kumla yönüne gezmeye gittiler. Berkin Aslan'ın kullandığı araç, Küçük Kumla köy içinden İskele yönüne gitmekte iken, hızlı giden araç, köy mezarlığı çıkışındaki virajı alamayarak elektrik direğine çarptı.

BİR KİŞİ ÖLDÜ 2 KİŞİ AĞIR YARALANDI

Çarpmanın şiddetti ile araçta bulunan Duygu Ak, olay yerinde yaşamını yitirirken, araç sürücüsü Berkin Aslan ve Damla Baylan Çiçek ağır yaralandılar. Gemlik Muammer Ağım Devlet Hastanesi'ne kaldırılan yaralılar, buradaki ilk tedavilerinden sonra, Berkin Aslan Bursa Devlet Hastanesi'ne, Damla Baylan Çiçek ise Medikal Park Hastanesi'ne kaldırıldı.

Yoğun bakım bölümündeki yaralılardan Berkin Aslan'ın dün öğleden sonra kendine geldiği öğrenildi. Damla Baylan Çiçek'in durumunun ise değişmediği bildirildi.

HAZİN CENAZE TÖRENİ

Kazadan sonra Duygu Ak'ın ölüm haberi Gemlik'te şok etkisi yaptı. Gemlik Lisesi 3. sınıf öğrencisi olan Duygu Ak'ın babası eski mobilyacı Lütfü Ak, annesi Tülay Ak kızlarının ölümüne inanamadılar. Hayatının baharında trafik kazası sonucu ölüme yenilen güzel Duygu'nun arkadaşları, internet aracılığı ile acı haberi duyurdular. Duygu Ak'ın cenazesi dün öğle namazından sonra Merkez Solaksubaşı Cami'nde kılınan cenaze namazından sonra, Gemlik ilçe mezarlığında toprağa verildi. Cenazeye Kayma kam Mehmet Baygül, Belediye Başkanı Fatih Mehmet Güler, siyasi parti ilçe yöneticileri, sivil toplum kuruluş temsilcileri ile çok sayıda vatandaş katıldı. Duygu Ak'ın cenaze töreninde gözyaşları sel oldu. Anne Tülay Ak, kızının tabuduna sarılarak ağlarken, cenazeye Bingöl'de askerlik görevini yapan ağabey Burak Ak da geldi. Genç yaşta hayatını kaybeden Duygu Ak'ın tabuduna beyaz gelinlik örtüldü, tabut camiden omuzlara alınarak dualarla ilçe mezarlığına götürüldü. Cumhuriyet Savcılığı olayla ilgili olarak soruşturma başlattı.

Yazı YORUM

Diş Hekimi
Özcan VURAL
ozcanvural1933@hotmail.com
www.milliyet/blog/özcan vural

Kadınlar uyanın!....

Birkaç yıl önce Milliyet gazetesinde yayınlanan resim bu günkü iktidar zihniyetinin tam açıklamasıdır...

Resme baktığınızda eğer aydın, yirmi asırda yaşayan aklı başında bir kişi iseniz Türk kadını adına utanacaksınız...

Ulaştırma Bakanı Bin Ali Yıldırım Sam sun'da öğle yemeği yerken, bakan beyin hanımı yandaki masada tek başına yemek yiyor.

Hanımın ezikliğini, dışlanmışlığını, itilmişliğini görün.

Göründe kadınlarımız aklınızı başınıza toplayın, sizleri din kisvesi altında biz erkekler böyle köşelere atıyor, sizleri eşit canlılar olarak kabul etmiyorlar..

Sizde bununla mücadele edeceğinize, bunları ileriye götüreceğinize, geriye hem de 1400 yıl geriye götürmek için uğraşıyorsunuz.

Demek ki medeni insan olmak, insan olmak sizin hakkınız değil...

Senelerdir haykırıyoruz; Yobazın gözünde Kadın her zaman ikinci sınıf insandır. Siz kadınlar isteyerek bunu kabul ediyor, ezilmişliğinize, itilmişliğinize, dışlanmışlığınıza karşı gelemiyor.

Kendinizi gülünç durumlara sokuyorsunuz. Bunu bilin...

Sen bu zavallılığını kabul edersen. Ben ne yapabilirim ?

Bakın bakan bey ve etrafındakiler yiyip içip eğlenirken, iki metre ötede Bakan bey'in başı bağlı hanımı tek başına.

Şöyle bir düşünün;

Bu hanım gerektiğinde, örneğin uluslar arası bir toplantıda "Türkiye Cumhuriyeti'ni" bakan eşi kimliğiyle temsil edecek.

Yazık olur benim "Türkiye Cumhuriyeti'ne"..

Kadınlarımız, gözünüzü daha doğrusu akıl gözünüzü açın;

Sizleri geriye götürüp başlarınızı türban denen bir bezle örtüyorlar.

Bunu din adına yaptıklarını söyleyip ,seni ikinci sınıf yaratıklar haline getiriyorlar. Sende bunu sevinerek kabul ediyorsun...

Senin aklın yok mu benim hayat arkadaşım.?

Bir Hekim olarak yazıyorum gözlerimiz, kulaklarımız, ağzımız, derimiz, saçımız, kalbimiz, midemiz, ciğerlerimiz aynı, bire bir aynı.

Allahın yarattığı, ken kadınsın bende erkek o kadar ..

Bunu hekim olarak yazıyorum canlılarda saç ve tırnak ölü dokudur.

Yani cansız, hiçbir şeyden habersiz dokudur.

Eğer sen bir kötü iş yapmaya niyetli isen bunu beş duyunla (Göz –kulak –ağız –burun deri), vicdanınla yaparsın.

Saçınla, tırnağınla değil...Burada maksat seni kullanarak oy kapmak..

Seni oy avcılığına alet ediyorlar.Bu resme bir daha bakın.

Burası İran mı Afganistan mı Arabistan mı?.Yazık oluyor sizlere, biraz düşün ve hareketlen erkeklerin hayat arkadaşı.

İnanın düştüğün duruma ben acıyorum .. Sen ezilmişliği kabulleniyorsun.

ADD'den Dünya Kadınlar Günü kutlaması

Atatürkçü Düşünce Derneği Gemlik Şubesi, 8 Mart Dünya Kadınlar Günü nedeniyle, Uludağ Üniversitesi Gemlik Sunğipek Yerleşkesi'nde sabah kahvaltısı ardından da günün anlamı ile ilgili panel düzenledi. Yerleşke Kantini'nde düzenlenen sabah kahvaltısına, Kaymakam Mehmet Baygül, Belediye Başkanı Fatih Mehmet Güler, Uludağ Üniversitesi Asım Kocabıyık Meslek Yüksek Okulu Müdürü Prof. Kemal Sulhi Gündoğdu ile dernek üyeleri ve çok sayıda davetli katıldı. Yüksek Okul Toplantı Salonu'nda ise saat 11.30'da düzenlenen panel öncesinde daha önce Yerleşke'de açılan 'Mavi Sularda Deniz' resim sergisi gezildi. Uludağ Üniversitesi Öğretim Üyesi Ebru Kaptan Tarihsel Süreç için de kadının yerini anlattı. Panelde bir konuşma yapan öğretmen ve ADD Gemlik Şubesi yönetim kurulu üyesi Canan Bölük, kadın haklarının kolay kazanılmadığını, bütün dünyada kadının erkeklerin arkasında kaldığını ama bundan yüzyıl önce Bursa İpek Fabrikası'nda çalışan kadın işçilerin de haklarını elde edebilmek için direndiğini ve bu direnme sonunda bazı haklar elde ettiğini söyledi. Uludağ Üniversitesi Öğretim Üyesi Ebru Kaptan ise tarihsel süreçte kadının toplumsal mücadelesinin büyük evrimler geçirdiğini belirterek, bu mücadele içinde kadın kahramanlar Rosa Lüxenburg, Madam Curi, VirginaWolf'un hayatlarından kesintiler anlattı. Panelden sonra, Pelin Diretürk okuduğu şiirler güne renk kattı. ADD Gemlik Şube Başkanı Doğan Alkaya, panelist Ebru Kaptan'a teşekkür ederek, çiçek verdi.

Cumhuriyet Mahallesi muhtarını ziyaret ettiler

Ak Parti İlçe Başkanı Oktay kahveci ve ilçe yönetimi, mahal le muhtarları ziyaret programlarını sürdürüyor. Cumhuriyet Mahallesi Muhtarı Mehdi Ağrı'yı ziyaret eden belediye meclis üyeleri ve mahalle temsilcileri muhtarlık binasında vatandaşları ve muhtarı dinlediler. Genelde alt yapı sorunu olmadığını söyleyen Mehdi Ağrı; yaz aylarında oldukça işlek olan Kumla yoluna hız kesici bariyerlerin konması gerektiğini ve en son Belediye Başkanı iken Nuret tin Avcı zamanında yapılan yolun tamirat ve bakım görmesi gerektiğini dile getirdi. Ayrıca hastaneye çıkışta kavşakta oldukça fazla kaza olduğunu söyleyen Ağrı, trafik lambaları ile sorunun çözülebileceğini ifade etti. Oktay Kahveci; artık bura nın gelişime ihtiyaç duyduğunu belirtti. Yıllardır bir bankamatik olmadığını, söyleyen kahveci hala daha erkek berberi, kahvehane kıraathane bulunmadığını, manav ve kasabın olmadığını ifade etti. Özel sektör ve bankaların bu raya yatırım yapabileceğini; bunun sonucunda insanların sürekli Gemlik merkeze inip çıkma ihtiyacı hissetmeyeceğini söyledi.

ÖZEL
GEMLİK SÜRÜCÜ KURSU
GEMLİK SÜRÜCÜ KURSU 513 26 50
20 YILLIK TECRÜBEMİZ, YENİ VE MODERN BİNAMIZ İLE HİZMETİNİZDEYİZ
Deneyimli Bay ve Bayan öğreticilerimiz esnek direksiyon saatleri ile hizmetinizde...
A2 - B - D - E sınıfı ehliyet almak isteyenler için doğru adres

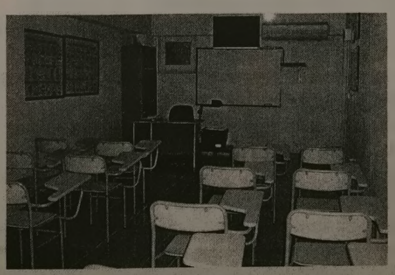

KREDİ KARTINA 10 TAKSİT İMKANI
Tel : (0.224) 513 26 50
(0.531) 813 07 88
İstiklal Cad. TEB Bankası üstü No : 1 GEMLİK

Gemlik Belediyesi

SOSYAL YAŞAM MERKEZİ

ÇOK AMAÇLI SALONU

ORGANİZASYONLARIMIZ

Düğün, Nişan, Kokteyl
Gala Yemekleri
Sanatsal ve Kültürel Faaliyetler
Kurum Yemekleri
Mezuniyet Baloları
Toplantı ve Seminerler

HİZMETLERİMİZ

Catering ve Garson Temini
Nikah Masası Süsleme
Sandalye Süslemeleri
Masa Örtüsü Süslemeleri
Fotoğraf ve Video Çekimi
Barkovizyon
Canlı Müzik
Volkan, Şelale ve
Konfeti Gösterisi

Müraacat Tel : (0.224) 512 00 50

Nihat Behram kitapseverlerle buluştu

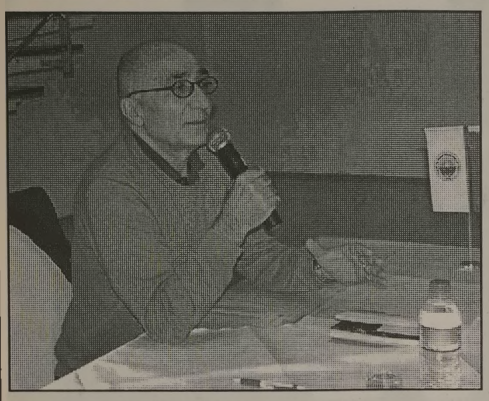

Şair - Yazar Nihat Behram, Sosyal Yaşam Merkezi Nikah Salonu'nda Gemlikliler ile buluştu

Gemlik'e Doğru Edebiyat Etkinlikleri her ay bir şair-yazarla buluşma kapsamında düzenlenen şiir dinletisinin bu ay ki konuğu Nihat Behram okuyucularıyla bir araya geldi.
Gemlik Belediyesi Sosyal Yaşam Merkezi Nikah Salonu'nda düzenlenen etkinliğe Gemlik Belediye Başkanı Fatih Mehmet Güler ve eşi Gülgün Güler'de katılırken, CHP İlçe Başkanı Cem Güler ile kitap sever vatandaşlar katıldı.
Gemlik Belediyesi ile Bursa Yazın Sanat Derneği işbirliğinde Gemlik'e gelen "Darağacında üç fidan" isimli kitabın yazarı Nihat Behram, "Çıkmak için bu karanlıktan" ismini verdiği kitabından şiirler okudu.
30 yaşında ayrıldığını söylediği güzel ülkesine 58 yaşında dönebildiğinin söyleyen şair yazar Nihat Behram, "Buradan geçerken Orhan Veli'nin şiirini görürdük, ancak içeri girmezdik, şimdi ise Gemlik'te kendimi yuvamda gibi hissediyorum" sözleriyle sevenlerinin alkışlarını aldı.
Nihat Behram'a yaklaşık bir saat süren şiir dinletisinin sonunda Gemlik Belediye Başkanı Fatih Mehmet Güler tarafından Gemlik Belediyesi adına seramik tabak ile Gemlik zeytini hediye edildi.
Şair- Yazar Nihat Behram, daha sonra Belediye Başkanı Güler'in de bulunduğu sevenlerine kitaplarını imzaladı.

Kitaplarını imzaladı

özel elma şekeri 1999
KREŞLERİ
KAYITLARIMIZ DEVAM EDİYOR

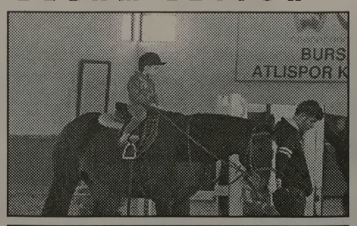

EĞİTİMDE 10. YIL

"Kaliteli bir okul öncesi eğitim çocuğunuzun hayatında önemli bir fark yaratır"

Sınıflarımız : 2 yaş - 3 yaş
4 yaş - 5 yaş - ana sınıfı

Yabancı dil
Dans dersleri
Bale & Buz pateni
Binicilik & Yüzme

info@elmasekerikres.com veya www.elmasekerikres.com
517 19 67 telefon ya da 517 19 12 nolu faksımızdan detaylı bilgi alabilirsiniz

LİBERTY (ŞEKER) SİGORTA
Macide ÖZALP
TRAFİK, KASKO, DASK, HER TÜRLÜ SİGORTA İŞLEMLERİ
İŞ VE KONUT SİGORTALARI, FERDİ KAZA POLİÇELERİ YAPILIR
BAY MUSTAFA ÖZALP EMLAK'TAN
Her Çeşit Emlak Alım, Satım ve Kiralama Hizmetleri
Daire, Zeytinlik, Villa, Dükkan, Arsa, Arazi
MORTGAGE BROKER'İ
TAPU TAKİP İŞLERİ YAPILIR
ACİL SATILIK ve KİRALIKLARINIZ İÇİN BİZİ ARAYINIZ

Manastırda eşyalı kombili villa	Eşyalı kiralık daire 2+1 kombili
Eski Sahilde 3+1 kiralık daire	Dörtyol'da Ali Turgut Apt. 3+1 Satılık daire
Manastır İlknur Sitesi E Blok 5 ile 10. kat Satılık veya Kiralık	
Manastır Merkezde 1382 metre, 1539 metre - 5760 m2 (Kumla yolu) Manastır'da 800 m2 imarlı arsa)	
3 Ayrı Daireli Müstakil Ev (Bahçe İçinde)Yeni Devlet Hastanesi Altı	
Belde Sit. 2. Kat 3+1, 3 cephe, 3 balkon ful deniz manzaralı 135 m2 65.000-TL	
Manastır Şelale Aile Çay Bahçesi civarında 1. kat 140 m2 3+1 kalorifer asansörlü 65.000 TL	
K.Kumla'da Ayazma Mevkii 6 Dönüm Zeytinlik -	
Bursa ve Gemlik'te Kiralık - Satılık Arsa-Villa -Daire bulunur.	
Gemlik Sanayi Sitesi A/Blok 180 m2	
Eşref Bey Apt. B Blok'ta 3+1 116 m2 SATILIK DAİRE	
K.Kumla Marsas Sitesi 2+1, 70 m2, masrafsız, denize sıfır. 41.000 TL	
Küçük Kumla Okulu karşısı Tarkan Sitesi SATILIK DAİRE	

KONUT KREDİLERİNE ARACILIK YAPILIR.
Tel : 513 24 74 Fax: 514 10 21

KADINLAR GÜNÜNÜZ KUTLU OLSUN...

Cumhuriyetimizin odak noktasında yer alan kadınlarımız, modern ve çağdaş günlere gelmemizde önemli görevler başardılar.
Çağdaş haklar ve özgürlüklerle yaşamın her alanında başarıyla yer alan kadınlarımızın gününü kutlar, sağlık, mutluluk ve esenlik dolu günler dilerim

KADINLAR GÜNÜ ETKİNLİĞİMİZDE BULUŞALIM

8 Mart 2010 Pazartesi Saat 20.oo
Uz. Dr. İbrahim Afif Karakılıç
"Aile İçi İletişim" Paneli
Gemlik Belediye Düğün Salonu

GEMLİK BELEDİYESİ 1878

Fatih Mehmet GÜLER
Gemlik Belediye Başkanı

8 mart

DÜNYA KADINLAR GÜNÜNÜZ KUTLU OLSUN

Türkiye Cumhuriyeti anlamınca kadın bütün Türk tarihinde olduğu gibi bugün de en muhteşem mevkide herşeyin üstünde yüksek ve şerefli bir varlıktır.

M. K. Atatürk

Özdilek

"Sımsıcak bir gelenek"

Hisar Mahallesi Ilıca Altı Mevkii Kumla Bursa yol ayrımı
Tel : (0 224) 513 68 00 - 513 32 46 GEMLİK

Kadınlar Günü eğlencesine büyük ilgi

Belediye Başkanı Fatih Mehmet Güler ve eşi Gülgün Güler tarafından düzenlenen Kadınlar Günü eğlencesi Belediye Düğün Salonu'nda yapıldı. Güne büyük ilgi gösteren Gemlikli kadınlar, salonda izdiham yarattılar.

8 Mart Dünya Kadınlar Günü nedeniyle, Belediye Başkanı Fatih Mehmet Güler ve eşi Gülgün Güler tarafından düzenlenen Kadınlar Günü eğlencesi dün büyük ilgi gördü. Belediye Düğün Salonu'nda saat 14.oo'de başlayan eğlence gününe, Gemlikli bayanlar büyük ilgi göste rince salonda yer sorunu yaşandı. Piyanist Ersel'in müziğiyle başladı. Belediye Başkanı Fatih Mehmet Güler'in salona girmesiyle kadınlar, Başkana büyük tezahurat yaptılar.

Eşi Gülgün Güler ile birlikte sahneye gelen Belediye Başkanı Fatih Mehmet Güler, gösterilen ilgiye teşekkür ettikten sonra, *"Görülen o ki, seneye Kadınlar Günü'nü Sosyal Yaşam Merkezi'nin büyük salonunda yapmamız gerekecek."* dedi. Güler, konuşmasında Cumhuriyet öncesi kadınlar ile erkekler arasında eşitlikten söz edilemeyeceğini, Cumhuriyetin kurulmasından sonra, Türk kadınının büyük haklar elde etmeye başladığını söyledi. Kadınlara, 1938 yılında seçme ve seçilme haklarının verildiğini belirten Başkan Güler, Fransa ve İngiltere'deki kadın haklarının ne kadar geç verildiğini örnekleriyle anlattı. Başkan Güler, konuşmasını şöyle sürdürdü:

"Belediyemizde 3 kadın meclis üyemiz bulunuyor. Ben, seçildikten sonra bayan daire müdürlerimizin sayısı arttı. Kadınlar, erkeklerin arkasında değil, tam yanında, erkekler ile eşit haklarda çalışıyorlar. Kadınların toplum sorunlarına ne kadar duyarlı olduklarını biliyorum. Kent Meclisi oluşturduk. Burada, Kadın Komisyonu'nu kurduk. Buna üye olun. Halk Eğitimi Merkezi Müdürlüğü kursları nın katlı otopark yanına, 11 Eylül İlköğretim Okulu yanındaki Belediye Hizmet Binası'na ve Cumhuriyet Mahallesi Kültür Merkezi'nde yapılması için yer verdik. Kadınların biraraya gelerek, örgütlenmesini istiyorum. Çünkü, kadınlar erkeklerden daha çok toplumsal sorunlara duyarlılar. Gemlik'i yükseltirken, kadın ve erkekler ile birlikte yükselteceğiz. Kadınlar Gününüz Kutlu Olsun."

Güler, Sosyal Yaşam Merkezi'nde kültür ve spor faaliyetlerinin başladığını belirterek, *"Çocuklarınızı buradaki faaliyetlerden yararlandırın."* dedi. Başkan Güler, geri dönüşüm projesi ile ilgili de bayanlara bilgiler verdikten sonra, günün altın çekilişini yaptı. 2001 nolu bilet sahibi olan bayana altın armağan edildi. Gemlikli kadınlar, daha sonra müzik eşliğinde eğlendiler.

SP'den Kadınlar Günü kutlaması

Gemlik Saadet Partisi Kadın Kolu Başkanı Suat Gül, 8 Mart Dünya Kadınlar Günü nedeniyle basın açıklaması yaptı. Yapılan açıklamada, şu görüşlere yer verildi:

"Kadın-erkek demeden herkesi kucaklayan eşitlik özgürlük ve refah vadeden bir partinin temsilcisi olarak 8 Mart Dünya Kadınlar Gününü kutluyorum. Bugün dünyanın birçok bölgesinde kadınlar ezilmekte ucuz emek karşılığı çalıştırılmakta şiddete maruz kalmakta eğitim hakkı elinden alınmaktadır. Savaş olan bölgelerde ise yine çok mağdur olan kadın ve çocuklar olmaktadır. Biz saadet partisi olarak kadını toplumun yapı taşı ve eğitimcisi olarak görüyoruz. Bu sebeple ülke mizin en ücra bölgelerinde bile kadın kollarımız çalışmalarını büyük bir azim ve başarıyla sürdürmektedir. Genel Başkanımız Numan Kurtulmuş Bey'in de söylediği gibi 'geleceğe güvenle bakabilmek kadına ve kadın haklarına verilen önemle doğru orantılıdır. Saadet Partisi kadın başta olmak üzere tüm insanlığı kılığı, kıyafeti, dini, mezhebi, ırkı, her ne olursa olsun ayırmaz, cumhuriyetin sözde değil özde vatandaşı olarak görür. Sadece kadın sorunlarının konuşulduğu bir gün değil tüm insanlığın sorunlarının konuşulup çözümleneceği nice güzel günler diliyoruz."

ELEMAN ARANIYOR

Matbaamızda yetiştirilmek üzere
ÇIRAK ARANIYOR

KÖRFEZ OFSET

İstiklal Caddesi Bora Sokak No : 3/B
(Akbank aralığı Stüdyo Prestij yanı
Tel : (0.224) 513 96 83 GEMLİK

Elazığlılar Derneği'nin yeni Başkanı Ercan Gökalp

Gemlik Elazığlılar Derneği, dün dernek lokalinde genel kurul toplantısı yaptı

Gemlik Elazığlılar Derneği'nin dün yapılan olağanüstü genel kurul toplantısında, dernek yönetimi yeniden belirlendi. Başkanlığa Ercan Gökalp getirildi. Şehit Gökhan Aydınlı Sokak'ta bulunan Elazığlılar lokalinde dün saat 14.oo'de yapılan genel kurul toplantısında Divan Başkanlığına Bursa Elazığlılar Derneği başkanlığına İbrahim Karaçin getirildi.

Genel kurulda yapılan konuşmalarda, Gemlik'te yaşayan Elazığ kökenlilerin arasındaki dargınlıkların ve küskünlüklerin sona erdirilmesi istenerek, birlik ve beraberlik çağrısı yapıldı. Divan Başkanı İbrahim Karaçin, *"Yapmadıklarımıza değil, yaptıklarımıza bakalım. Biz, Bursa'da yaşayan Elazığlılar olarak üzerimize ne görev düşüyorsa, yapmaktan kaçınmayız. Her zaman yanınızdayız."* dedi.

Onursal Başkan Vedat Say'a plaket verildi

Dernek başkanlığına aday gösterilen Ercan Gökalp ise yaptığı konuşmasında, bu görevin zor ve meşaketli olduğunu belirterek, *"Hemşehrilerimin desteğini arkasına almış, yönetim kurulum ile birlikte bu misyonu en güzel şekilde temsil edeceğimize inancım tamdır. Öncelikle, derneğimizde barış, kardeşlik ve samimiyeti ön plana çıkaracağız. Her ne sebeple olursa olsun, derneğimize küsmüş veya darılmış olan üyelerimizi biraraya getirip, kardeşliğimizi tesis etmek asıl görevimiz olacaktır."* dedi.

Daha sonra yapılan seçimlerde, Gemlik Elazığlılar Derneği yönetimine şu kişiler seçildi. Ercan Gökalp (Başkan), Habibe Taymay (İkinci Başkan), Alaattin Keben (Lokal Amiri), Sedat Kutlu (Muhasip), İlyas Tunç (Genel Sekreter), İrfan Çakılcı (Üye), Ahmet Kurnaz (Üye)

Yardımsevenler Derneği kongre yaptı

Haber ve Foto : Özcan Vural

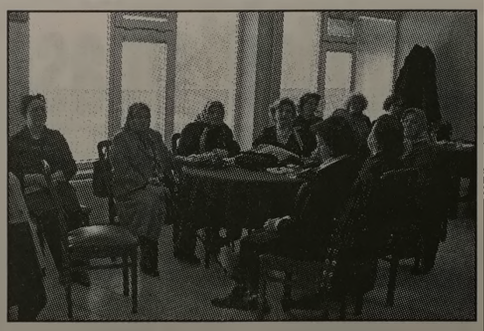

Gemlik Yardımsevenler Derneği'nin kongresi geçtiğimiz günlerde yapıldı. Ticaret ve Sanayi Odası toplantı Salonunda yapılan kongrede, derneğin 45 yıldır başkanlık görevini yürüten Dr. Nimet Ataoğuz yeniden başkanlığa getirildi. Gemlik Yardımseven ler Derneği'nin yeni yönetim kurulu şu isimlerden oluştu: Dr. Nimet Ataoğuz, Sevgi Meral, Nimet Karakaş, Ülker Özbek, Sema Siper, Yücel Malgil, Nermin Güner, Berrin Okay Arslan, Afife Turangil. Denetim Kurulu : Özcan Vural, Ay Onur, Nurten Tangil.

Serbest Kürsü

Ürer KONAK
(E) Tarih Öğretmeni

DÜNYA KADINLAR GÜNÜ ve TÜRK KADIN HAKLARI

- İlkçağ Anadolu uygarlıklarından FRİG'lerde KYBELE (Kibele) adıyla yüceltilen, tanrıça katına yükseltilen kadınlarımız...
- Ortaasya Türk tarihinde devlet yönetiminde söz sahibi olan "HATUN" ünvanlı kadınlarımız....
- İslamiyetle birlikte "ayaklarının altına cennet konulan" kadınlarımız...
- Kurtuluş Savaşımızda sırtında mermi, çapraz fişeklik taşıyan Kara Fatma'larımız, Ayşe Hanım'larımız, Bitlis Defterdarı'nın Hanımı, Mudurnu'lu Fatma Kadını'mız.... Daha isimlerini bilmediğimiz, sayamadığımız nice kadınlarımız....
- Analarımız, bacılarımız, yarimiz, eşimiz olan kadınlarımız... diyerek başlamak istedim yazıma... Bugün (8 Mart 2010) Dünya Kadınlar Günü'nde var olan haklarınıza nasıl ulaştınız, kısaca sunmak, anlatmak istedim sizlere....
- Zaman içinde, özellikle Osmanlı İmparatorluk döneminde her türlü uygar haklardan yoksun bırakılan Türk Kadını; Cumhuriyet'le birlikte insan olmaktan doğan haklarına kavuşturulmaya başlanmıştır. Ölümsüz Atatürk; Türk Kadını'nı çok iyi tanımıştı. Onun tarihimizdeki sosyal ve politik yerini iyice incelemişti. 1923'de KONYA'da yaptığı bir konuşmada kadınlarımız için şöyle demektedir : *"Dünyanın hiçbir yerinde, hiç bir milletin Anadolu köylü kadınının üstünde kadın emeğinin olduğunu söylemek imkanı yoktur. Ve dünyada hiçbir kadın ben Anadolu kadınından daha fazla çalıştım, milletimi kurtuluş ve zafere götürmekte Anadolu kadını kadar hizmet gösterdim diyemez."*
- Bu düşünceyledir ki, Atatürk yarının Türkiye'si için kadına ne kadar güvenebileceğine inanmış ve yine yarının Türkiye'si için; yarının kadınını çağının bile ilerisinde bir statü içinde değerlendirmeyi amaçlamıştır.
- Her türlü uygar haklardan yoksun bırakılan Türk kadını; önce 17 Şubat 1926'da laik bir yasa olan "Medeni Kanunu"n T.B.M.B. ce kabul edilmesiyle yurttaşlık haklarına kavuşturuldu.
- 3 Nisan 1930'da kabul edilen bir yasayla da kadınlarımız belediye seçimlerine katılma, seçme ve seçilme haklarına kavuştu.
- 26 Ekim 1933'deki bir değişiklikle kadınlarımızın köy ihtiyar heyetine ve muhtarlığa seçilme haklarının kazanılması sağlandı.
- 5 Aralık 1934'te de kabul edilen bir yasayla kadınlarımızın milletvekili seçilmelerine olanak sağlanmıştır. O dönemde bir çok batı ülkesinde kadınlar bu hakka kavuşmamışken kadınlarımıza bu hakkın verilmesi Türk Devrimleri sürecinin içinde en ileri adımlardan biri olmuştur.
- Bu gün devlet ve toplum yaşamımızın her kesiminde Türk kadını görev alabilmektedir. Üstlendiği her görevi de büyük bir başarı ve yetenekle yerine getirmektedir.

... Ancak... Bu günkü yasalar düzenlemesinde kadının erkeğe bağımlılığını gösteren, bu nedenle de ayrıcalık yaratan kalıntılar vardır. Bunların da ivedilikle, devrimci bir anlayışla değiştirilmesi gerekir.... Bunun da ön koşulu sanırım ki öncelikle kadınımızın ekonomik bağımsızlığa, sosyal bir güvenceye kavuşturulmasıdır.

- Yoksa yasalara rağmen toplumumuzda bu gün milyonlarca kadın, erkeğin bağımlısı durumundadır.... Gerçek eşitliği sağlamak da ancak ekonomik, toplumsal, kültürel, eğitimsel gelişmeyle sağlanabilecektir.... Öncelikle de kız çocuklarımızı, kardelenlerimizi, kadınlarımızı okutmakla olacaktır...

SATILIK ARAÇLAR

SAHİBİNDEN
S PLAKALI
ARACI İLE BİRLİKTE
2006 RENAULT MASTER VE
2007 VOLKSWAGEN VORT
SATILIK ARAÇLAR
0 532 426 80 73
0 541 426 80 73

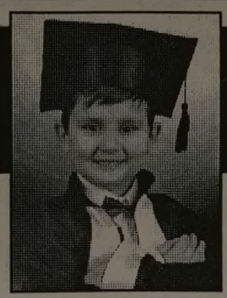

ÇİZİYORUM

Barış Güler'in kaleminden

10 YAŞ

ELEMAN ARANIYOR

Firmamız bünyesinde üretim depertmanında çalıştırılmak üzere Orhangazi ve Gemlik'te ikamet eden zeytin ve muhasebe konularında bilgili, E sınıfı ehliyetli bay elemanlar alınacaktır.

Baytekler Gıda San.ve Tic. Ltd. Şti.
Orhangazi Şubesi
Marzim, İst. Yolu Üzeri, Çeltikçi köyü Mevkii,
B Blok B9-16 Orhangazi / Bursa
Tel: 0224 573 43 31 Faks: 0224 573 69 46
e-mail : bayteklergemlik@baytekler.com.tr

ELEMAN ARANIYOR

Mağazamızda Mobilya Ustası olarak çalışacak BAY ELEMAN aranıyor
Müracaatların şahsen yapılması gerekmektedir.
GENÇ YATAŞ HOME
Gazhane Cad. Hamidiye Mah. No: 11
Tel : 514 78 77 GEMLİK

SATILIK

SAHİBİNDEN SATILIK
3 KATLI MÜSTAKİL EV
0 532 262 90 46

ABONE OLDUNUZ MU?
Gemlik Körfez
ABONE OLUN
OKUYUN OKUTUN

NÖBETÇİ ECZANE

8 Mart 2010 Pazartesi
ENGİN ECZANESİ
İstiklal Cad. No : 1/B
Tel : 513 37 16 GEMLİK

GEMLİK REHBERİ

GEREKLİ TELEFONLAR	
İtfaiye	110
Polis İmdat	155
Jandarma İmdat	156
Jandarma K.	513 10 55
Polis Karakolu	513 18 79
Gar. Kom.	513 12 06
KAYMAKAMLIK	
Kaymakamlık	513 10 51
C.Savcılığı	513 10 53
C.Savcı Yrd.	513 29 54
Emniyet Müd.	513 10 28
ULAŞIM	
METRO	513 12 12
Aydın Turizm	513 20 77
Süzer Turizm	512 10 72
Kanberoğlu-Esadaş	514 45 49
Anıtur	514 47 71
Kamil Koç	513 35 71
HASTANELER	
Devlet Hastanesi	517 34 00
Sahil Dev. Hast.	513 23 29
Mer.Sağ.Ocağı	513 10 68
Tomokay Tomografi	513 65 29
Uzmanlar Tıp Mrk.	513 60 40
TAKSİLER	
Körfez Taksi	513 18 21
Çınar Taksi	513 24 67
Güven Taksi	513 32 40
Gemlik Taksi	513 23 24
Manastır Taksi	517 33 94

RESMİ DAİRELER	
TEK Arıza	513 20 66
TEK İşletme	513 45 03
Statyum	514 00 95
Orm.Böl.Şef.	513 12 86
Milli Eğt. Md.	513 11 74
Halk Kütüphane	513 13 53
Askerlik Şb.	513 10 57
Karayolları	513 13 08
Liman Baş.	513 11 33
Mal Müd.	513 10 95
Nüfus Md.	513 37 42
Özel İd. Md.	513 15 07
Tapu Sicl. Müd.	513 14 14
Müftülük	513 13 64
Gümrük Md.	524 85 86
Ver. Dairesi Md.	513 10 92
İlçe Tarım Müd.	513 10 45
İlçe Seç. Md.	513 77 73
Halk Eğitim Müd.	513 18 46
İŞ-KUR	513 71 66
BELEDİYE	
Santral	513 45 21 -23
Başkanlık	513 45 20
Zabıta	513 24 32
Otobüs İşlet.	513 45 21-122
BUSKİ	514 57 96
İtfaiye	513 23 25
Muhasebe Md.	513 45 21-182
Yazı İşl. Md.	513 45 21-111
Su Arıza	Yalnız 185

DENİZ OTOBÜSÜ	
Bursa	256 77 84
Mudanya	544 30 60
Yenikapı	(212) 516 12 12
Yalova	(226) 811 13 23
İDO İmam Aslan Dinlenme Tes.	513 23 94
VAPUR - FERİBOT	
Yalova	(226) 814 10 20
Topçular	(226) 363 43 19
Eskihisar	(262) 655 60 31
OTOBÜS	
Şehirlerarası	261 54 00
Otobüs Terminali	(18 Hat)
DAĞITICILAR	
GEMDAŞ	513 29 29
Aygaz	513 12 95
Habaş	513 16 37
Mogaz	513 75 58
Ergaz	513 88 43
İpragaz	513 22 59
Habaşgaz	513 45 46
Yeni Likitgaz	513 65 00
BP Gaz	514 59 81
Bütünler Likitgaz	513 80 00
Akçagaz	514 88 70
Totalgaz	514 17 00
Akcan Petrol	513 10 79
MAR-PET	513 30 33
Tuncay Otogaz	513 14 25
Beyza Petrol	513 01 03

Gemlik Körfez
GEMLİK'İN İLK GÜNLÜK SİYASİ GAZETESİ
YEREL SÜRELİ YAYIN
YIL : 37 SAYI : 3603
FİYATI : 50 Kr. (KDV Dahil)
Sahibi : Kadri GÜLER
Sorumlu Yazı İşleri Müdürü : Serap GÜLER
İstiklal Cad. Bora Sok. No:3/B
Tel : 513 96 83 Fax : 513 35 95 GEMLİK
Yönetim ve Basım Yeri :
KÖRFEZ OFSET
Matbaaclık-Yayıncılık-Reklamcılık Tesisi
İstiklal Cad. Bora Sok. No:3/B GEMLİK
(Dini bayram Günleri ve Pazar günleri yayınlanmaz)

GEMLİK SİNEMA GÜNLÜĞÜ

VENÜS SİNEMASI
RECEP İVEDİK 3
11.30 - 14.15. -16.30 - 19.00 - 21.00
ROMANTİK KOMEDİ
11.45 - 14.00 - 16.15 - 19.15 -21.15
Rezervasyon
(Tel : 513 33 21)

MİLTON

MİLTON DÜĞÜN SALONU

2010 DÜĞÜN REZERVASYONLARI BAŞLADI

GEMLİK KÖRFEZİ'NİN DENİZLE BİRLEŞTİĞİ BU MÜTHİŞ MANZARADA, EN GÜZEL ANINIZI YAŞATMAK İÇİN VARIZ. YERİNİZİ AYIRTMAK İÇİN ACELE EDİN

HAFTA İÇİ GÜNDÜZ DÜĞÜNLERİNDE

2.500- TL' den

BAŞLAYAN FİYATLARLA

GEMLİK'TEKİ DÜĞÜN EVİNİZ

Düğünleriniz internet üzerinden canlı olarak yayınlanır

Pasta	Kamera çekimi	Sahne Işık gösterileri
Meşrubat	Saten Sandalye Giydirme	Servis eleman
Çerez	Nikah Masası	ve ekipmanlar
Piyanist	Volkan gösterileri	Sürpriz gösterileri

TEL: 513 10 71 - GSM: 0.533 560 18 99

e-mail: miltongazinosu@windowslive.com

AKARYAKITTA GÜVENCE

AKCAN PETROL

Tel : 0.224 513 10 79
akcan16@poasbayi.com.tr
Merkez : Hisar Mah. Dörtyol Ağzı Mevkii GEMLİK
Şube : Armutlu Yolu Kurudere Mevkii KUMLA

KALİTELİ HİZMET
ÜCRETSİZ OTO YIKAMA
MADENİ YAĞ
24 SAAT AÇIK MARKET
POSİTİVE KARTLA
YÜZLERCE HEDİYE

POSİTİVE KARTLA 75 LİRALIK
ALIŞVERİŞİNİZE BARDAK HEDİYE

Kuruluş:1973

Gemlik Körfez

GEMLİK'İN İLK GÜNLÜK SİYASİ GAZETESİ

9 Mart 2010 Salı www.gemlikkorfezgazetesi.com info@gemlikkorfezgazetesi.com 50 Kr.

Cumhurbaşkanı Gül, referandumu onayladı

Cumhurbaşkanı Abdullah Gül, bazı kanunlar ile Anayasa değişikliklerini halk oyuna sunulması hakkında kanunda değişikliklik yapılmasına ilişkin kanunu da onayladı. Bu yasaya göre, Anayasa değişikliğinin halk oyuna sunulması süresi 120 günden 60 güne iniyor.

Güler, "Ben süper kahraman değilim"

Küçük Kumla Okul Aile Birliği yöneticileri ile Küçük Kumla Mahalle Muhtarları ve Haydariye Köyü Muhtarı ile görüşen Belediye Başkanı Güler, okullardan gelen istekler üzerine "Eğitime katkımız dezavantaja dönüştü" dedi.

Belediye Başkanı Fatih Mehmet Güler'den okul aile birlikleri ve okul yöneticilerinin istekleri bitmiyor. Dün, Belediyeyi ziyaret eden Ali Kütahya İlköğretim Okulu heyeti ile konuşan Güler, eğitime 2010 yılı içinde yapacakları katkıyı bütçelerinde belirlediklerini söyledi. Haberi sayfa 4'de

3.5 büyüklüğünde depremle sallandık

Dün. saat 18.07 sıralarında merkezi Gemlik, büyüklüğü 3.5 olan depremle sallandık. Kandilli Rasathanesi'nden yapılan açıklamada, Gemlik merkezli depremin 3.4 kilometre derinliğinde ve büyüklüğünün 3.5 olduğu duyuruldu. Dipten gelen deprem nedeniyle Gemlikliler, korkulu anlar yaşadı. Bir anda sokaklar depremden kaçanlarla doldu. Küçük Sanayi Sitesi Sosyal Tesislerinde ise bütün camlar kırıldı, bir kişi hafif yaralandı.

Güne Bakış

Depremler ve Gemlik

Kadri GÜLER
kadri_guler@hotmail.com

Dün, sabah televizyonumuzu açtığımızda, Elazığ ilimizin sabaha karşı saat 04.30 da meydana gelen deprem ile sallandığını duyduk.

İlk haberlere göre ölü sayısı 31 idi.

Geçen saatlerde ise, ölü sayısı 51'e yükseldi.

Yaralı sayısı ölenden fazla..

Tüm gün merakla sonuçları izlerken ve de gazetemizi hazırlarken, saat 18.07'de dipten gelen bir sarsıntı ile irkildik.

İşyerinde de deprem paniğini yaşadık.

Sokağa çıktığımda, bizim Bora Sokak taki kahvehanedekilerin de sokağa çıktıklarını gördüm.

1999 depremini yaşayanlar, deprem denen felaketi unutamazlar.

Ama, biz unuttuk..

Zaman zaman gelen sallantılar bize gelecekte olacak depremi anımsatıyorlar.

Bir süre sonra Kandilli Rasathanesi'nin internet sitesinden yapılan açıklamada, saat 18.07 de meydana gelen depremin, Gemlik merkezli ve derinliği 3.4 km. de büyüklüğü ise 3.5 olduğunu duyurdu.

Bu arada telefonlarımız da susmadı.

Bursa'dan bile arayanlar oldu.

Gemlik'te depremin olup olmadığını sordular.

Türkiye deprem kuşağında bir ülke.

Geçtiğimiz günlerde, Şili de meydana gelen depremin büyüklüğü sanırım 7.5 şiddetindeydi. Ama, ölü sayısı depremin büyüklüğüne göre çok azdı.

Ben, kendi kendime acaba 7.5 şiddetinde bir deprem bizim ülkemizde olsa kaç kişi ölür diye sordum.

Sonuçtan korktum.

Deprem gerçeği Gemlik için de çok önemli.

O nedenle, bu konuda yapılması gereken ne varsa yapılmalı diyorum.

Yapılan pek şey olmadığını da görüyorum.

İzzet Kaptan
Balıkçı Faruk

"GEMLİK'TEKİ LEZZET ROTANIZ"

Ünal Bayrak & Faruk Kuzaltı

2 KATLI RESTORANTIMIZDA
İŞ VE TOPLANTI YEMEKLERİ
İÇİN REZERVE YAPILIR

Balık Çorbası
Balık Mezeleri
Zeytinyağlı Mezeler
Zengin Balık Çeşitleri

İTİNALI SERVİS & KALİTELİ HİZMET
DENİZE KARŞI DOYUMSUZ LEZZET

İskele Meydanı No: 5 GEMLİK Tel : 0 224 513 32 32
Rezervasyon : 0.536 235 85 34 - 0532 314 25 20

Buluşma

Gürhan ÇETİNKAYA

Deprem....

Elazığ'a deprem düştü..
Haykırışlar buralardan duyuluyor..
Şimdilik 51 yurttaş canından oldu..
Gemlik 3.5 şiddetinde depremle sarsıldı..
Sadece ürküttü..
Türkiye'nin dört bir yanı sallandı sallanacak..
Türkiye'de deprem bir gerçek..
Ancak ..
Farkında mıyız?
Elbetteki..
1999 Marmara Depreminden sonra önlemler alındı..
Biraz daha duyarlı olundu..
Ne var ki?
Somut olarak atılan adımlar...
Güven vermiyor..
Gemlik..
Ciddi bir deprem bölgesi..
Uzmanlar söylüyor..
1999-2009 ..
Tam 10 yıl..
Geçici ve sadece günü kurtarıcı bir iki adım..
Afet Merkezi adımlardan biri..
Bir de kat sayısına müdahale..
Sonra..
2009 Mart'ında seçilen yeni yönetim..
Doğru adımlar atıyor..
Kentin deprem haritasını çıkarıyor..
Depremi önceden haber veren erken uyarı sistemini kentin bir iki noktasına koyuyor..
Şimdi..
Elazığ'daki 6 şiddetindeki deprem de gösterdi ki..
İşin şakası yok..
Sarsıntı vurdu mu yıkıyor can alıyor..
Onun için...
Güler ve yönetimine..
Bugünden itibaren..
Yeni ve önemli ödevler düşüyor..
Olası bir depremde..
Ne yapılacak edilecek?
Eğitim şart...
Afet kurtarma ekibi biran önce kurulmalı..
Fay hattı üzerinde yükselen koca koca binalar var..
Bir de ilkel yapılar..
Radikal bir kararla yıkılmalı..
Oralarda yaşayan yüzlerce insan olası bir depremde ölüm riskiyle karşı karşıya..
Hangisi iyi...
Evin yıkılması mı?
Can kayıpları mı?
Zor karar..
Ama alınmalı ve uygulanmalı..
Evet mal canın yongası..
Ama önce can..

KAŞEDE BEKLEMEK YOK
KALİTELİ KAŞELER
UYGUN FİYATLARLA
1 SAATTE TESLİM EDİLİR

Körfez Ofset
MATBAACILIK - YAYINCILIK - REKLAMCILIK
İstiklal Caddesi Bora Sokak No : 3/B GEMLİK
Tel : (0.224) 513 96 83 Fax : 513 35 95

Dünya Kadınlar Günü kutlandı

8 Mart Dünya Kadınlar Günü, dün ilçemizde düzenlenen etkinliklerle kutlandı.
8 Mart Dünya Kadınlar Günü nedeniyle, AK Parti Kadın Kolları ile ilçe teşkilatı Damla Düğün Salonu'nda panel düzenledi. Araştırmacı Gazeteci, Yazar, Kıbrıs İnsan Hakları Derneği üyesi ve Kadın Aile Komis yonu Başkanı Sevgi Tarhan'ın katılımıyla "Kadınların yükselen Türkiye'deki yeni konumu"

konulu panele AK Partili hanımlar ilgi gösterdiler. Panelin sonunda AK Parti İlçe Başkanı Oktay Kahveci, Kadın Kolları Başkanı Halide Öztürk ve kadın kolları üyeleri İstiklal Caddesi'nde yoldan geçenkadınlara kırmızı karanfil vererek, kadınlar gününü kutladı.
Öte yandan, Cumhuriyet Halk Partisi İlçe yöneticileri ve Kadın Kolları üyeleri, İstiklal Caddesi'nde kadınlara çiçek dağıtarak, kadınlar gününü kutladılar.
Öte yandan, dün Gemlik Özdilek Alışveriş Merkezi'nde de alışveriş yapmaya gelen kadınlara siyan ve kırmızı karanfiller dağıtıldı. Gemlik Özdilek Halkla İlişkiler Sorumlusu Ayfer Aksu, dün kadınlar günü nedeniyle 2 bin adet karafil dağıtıldığını söyledi.

Belediye'den ağaç bayramına destek

27 Mart ağaç bayramı etkinliklerinde düzenlenecek fidan dikimine Gemlik Belediyesi destek verecek. Belediye Başkanı Fatih Mehmet Güler'i ziyaret eden TEMA Vakfı Gemlik Temsilcisi İbrahim Yıldırım ile gönüllü üyeler Cemil Kurt ve Yusuf Topal, Orman Bölge Şefliği, Gemlik Belediyesi, İlçe Milli Eğitim Müdürlüğü ve TEMA Vakfı işbirliğinde organize edilecek fidan dikimi için yapılacakları görüştüler. Başkan Güler, 27 Mart'ta yapılacak

fidan dikimi için sponsor bulunacağını ve Belediye olarak ta kumanya desteği vereceklerini söyledi.
İzciler, Genç TEMA ve Yavru Tema öğrencilerinin Rotaract kulüp üyelerinin katılacakları fidan dikme etkinliği Yeniköy'de hazırlanacak arazide yapılacak. Öğrencilere çevre bilinci kazandırmak amacıyla düzenlenecek fidan dikme kampanyası hava muhalefetinin kötü olması durumunda bir hafta sonraya ertelenebileceği duyuruldu.

KAYIP
Gemlik Vergi Dairesine kayıtlı Seri A /4701-4800 sıra nolu ve Seri A / 11951 - 12050 sıra nolu fatura koçanlarımız kaybolmuştur. Hükümsüzdür. MEHMET ŞEN

KAYIP
Gemlik Nüfus Müdürlüğünden aldığım nüfus cüzdanımı 1 Şubat 2010 tarihinde kaybettim. Hükümsüzdür. YUSUF SUNER

Elazığ, 12 saatte 84 kez sallandı. Depremde hayatını kaybedenler toprağa veriliyor

Elazığ'da deprem : 51 ölü

Elazığ'da meydana gelen deprem sonucu bölgeye giden Sağlık Bakanı Recep Akdağ deprem de ölü sayısının 51 olduğunu yaralı sayısını ise 34 olduğunu açıkladı. Enkaz altında kimsenin kalmadığı belirtiliyor.

Elazığ Valiliği, merkez üssü Karakoçan ilçesi Başyurt beldesi olan 6.0 büyüklüğündeki depremde ölenlerin sayısını 51, yaralı sayısını da 74 olarak açıkladı. Açıklamada, yaralılardan 40'ının tedavilerinin ardından taburcu edildiği bildirildi.

Elazığ Valiliği internet sitesinden yapılan açıklamada, Kovancılar ilçesiyle köylerinde dün saat 14.45 itibariyle 51 kişinin öldüğü, 74 kişinin yaralı olduğu belirtildi.

Açıklamada, Okçular köyünde 15, Kayalık köyünde 4, Yukarı Kanatlı köyünde 3, Göçmezler köyünde 4, Yukarı Demirci köyünde 15, Kovancılar Devlet Hastanesinde 10 olmak üzere toplam 51 kişinin hayatını kaybettiği ifade edildi.

Halen Elazığ'ın çeşitli hastanelerinde 34 yaralı tedavi görürken, tedavisi tamamlanan 40 depremzedenin ise taburcu edildiği kaydedildi.

Elazığ Valisi Muammer Erol, merkez üssü Karakoçan ilçesinin Başyurt beldesi olan 6.0 büyüklüğündeki depremin ardından enkaz altında kimsenin kalmadığını açıkladı.

Kovancılar Kaymakamı Selçuk Aslan da Kayalık, Yukarı Demirci ve Okçular köyüne toplamda 5 köye hitap edecek şekilde, Kızılay ve 8. Kolordu Komutanlığı tarafından seyyar mutfak kurulma çalışmalarının başladığını bildirdi. Aslan, ayrıca Kızılay tarafından Okçular köyüne, 8. Kolordu Komutanlığınca da Yukarı Demirci köyüne soğuk iklim çadırı kurulacağını açıkladı.

Bu arada depremde hayatını kaybeden 17 kişinin cesetlerinin ise Okçular köyü muhtarlık binasında bekletildiği bildirildi.

Öte yandan, Okçular köyünde incelemelerde bulunan bakanlar, bölge milletvekilleri ve Vali Erol'un hasar gören diğer köylere gitmek üzere askeri helikopterle Okçular'dan ayrıldığı kaydedildi.

Yapılan açıklamada, *"Ulaşan bilgilere göre 51 kişi hayatını kaybetti, 71 kişi de yaralandı. En fazla can kaybı Okçular ile Yukarı Demirci köylerinde yaşandı. Bölgede çadır kurma çalışmaları devam ediyor. Türk Kızılayı tarafından 500 çadır ile gıda maddesi, kamu kurum ve kuruluşları tarafından ise 10 konteyner bölgeye gönderildi. İl Kriz Merkezinin dışında Kovancılar da da İlçe Kriz Merkezimiz çalışmalarını sürdürüyor."*

ELAZIĞ 12 SAATTE 84 KEZ SALLANDI

Elazığ'ın Karakoçan ilçesi Başyurt beldesinde meydana gelen 6.0 büyüklüğündeki depremin ardından bölgede, en küçüğü 2.4, en büyüğü 5.5 şiddetinde 84 artçı sarsıntı oluştu.

Boğaziçi Üniversitesi Kandilli Rasathanesi ve Deprem Araştırma Enstitüsü Ulusal İzleme Merkezinden alınan bilgiye göre, 04.32'de meydana gelen 6.0 şiddetindeki depremin ardından bölgede yaklaşık 12 saat içerisinde, en büyükleri 5.5, 5.3 ve 5.1, en küçüğü de 2.4 olan toplam 84 artçı sarsıntı hissedildi.

19 KİŞİ TOPRAĞA VERİLDİ

Merkez üssü Elazığ'ın Karakoçan ilçesi Başyurt beldesi olan 6.0 büyüklüğündeki depremde hasarın ve can kaybının büyük kısmının yaşandığı yerlerden biri olan Okçular köyünde hayatını kaybeden 19 kişi için iş makineleriyle mezar açıldı. Cenazeler daha sonra defnedildi. Cenazelerin defnedilmesi sırasında ağıtlar yükseldi. Bu arada il merkezinde can kaybı olmaması köylüleri depremin değil kerpiç evlerin öldürdüğünü ortaya koydu.

HER AN DEPDEM OLABİLİR

Komisyona bilgi veren uzmanlardan ODTÜ Deprem Mühendisliği Araştırma Merkezi Başkanı Prof. Dr. Polat Gülkan, Elazığ'daki depremde hasar gören evlerin hiçbir mühendislik hizmeti almadan inşa edilmiş olduğuna dikkat çekerken, Gazi Üniversitesi Deprem Araştırma ve Uygulama Merkezi Uzmanı Bülent Özmen Türkiye'nin yüzde 45'inin birinci derecede deprem tehlikesi altında olduğunu, bu bölgelerin her an 7 ve üzerindeki bir depreme maruz kalabileceğini belirtti. ODTÜ ve Gazi Üniversitesi deprem araştırma merkezleri ile TÜBİTAK Marmara Araştırma Merkezi'nden uzmanlar, Meclis Deprem Araştırma Komisyonu'na Anadolu'daki aktif faylar hakkında yaklaşık iki hafta önce ayrıntılı bilgi vermişti. Meclis Deprem Araştırma Komisyonu'na bilgi veren deprem uzmanları, risk düzeyleri artan Anadolu'daki aktif fayların, İstanbul tartışmalarının gölgesinde kaldığını söylediklerini ifade ettiler.

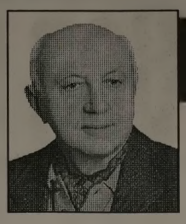

Yazı YORUM

Diş Hekimi
Özcan VURAL
ozcanvural1933@hotmail.com
www.milliyet/blog/özcan vural

Susmak veya susmamak!...

Düşünün Sayın okurlarım:

Sizi sevmeyen, rakip gören, sizin bir açığınızı bulmaya çalışanlarla tek başınıza savaşıyorsunuz.

En önemli silahınız, en sağlam tarafınız ne olurdu?

Ben söyleyeyim; Dürüstlük değil mi?

Benim de öyle... Ben de öyle düşünürüm..

Pekiii...Dürüstlük susturur mu insanı?

Sahi neden susar insan? Hele bu günler de..

Korktuğu için mi, menfaati, yalakalığı için mi?

Doğru ya bir de o türlüsü var susmanın.

O ki en kötüsü, insanın en zavallı halini o zaman görürsünüz ..

Zavallıların, en karaktersiz hallerini...

Bunlar konuşması gerektiğini bilir ama susar.

Bazıları, inandıramamaktan, derdini anlatamamaktan,

Sesini duyuramamaktan korkarlar..

Çünkü güvenmezler kendilerine..

Önemli olan da bu zaten.

Kendine güvenmek...

Başın dikse korkmayacaksın hiçbir şeyden.

Ey Türkiye'nin has evlatları korkmayın tek başınıza savaşmaktan bile. Korkmayın...

İnsan önce kendine dürüst olacak, sonra da bir başkasına, topluma karşı dürüst olacak..

Ama... susmakla susmamak arasındaki o ince çizgi var ya işte...

Bunu da iyi bilmek gerekir..

Ne zaman susup ne zaman konuşmak gerektiğini bilmek...

İşte bütün mesele, işin özü bu.

Bugünlerde mücadelenin önemini daha bir kavrar oldum bu soruyla birlikte.

Türkiye yanıyor, görünüyor ki işler kötüye gidiyor..

Ey insanlarımız; Sizlerin söyleyecek birkaç cümleniz, çiziktirecek birkaç satırınız yok mu?..

Yok mu ?...

Bazı durumlarda insanın intiharıdır susmak..

Önemli olan bu silahı doğru yerde, doğru zamanda kullanabilmektir bunu iyi bilin...

Mevlana ne güzel söylemiş:

Suskunluğum asaletimdendir.

Her lafa verecek cevabım var.

Ama bir lafa bakarım laf mı diye bir de söyleyene bakarım adam mı diye...

Susmayın, susarsanız, sizi de sustururlar.

KAŞEDE BEKLEMEK YOK
KALİTELİ KAŞELER
UYGUN FİYATLARLA
1 SAATTE TESLİM EDİLİR
Körfez Ofset
MATBAACILIK - YAYINCILIK - REKLAMCILIK
İstiklal Caddesi Bora Sokak No : 3/B GEMLİK
Tel : (0.224) 513 96 83 Fax : 513 35 95

Güler, "Ben süper kahraman değilim"

Küçük Kumla Okul Aile Birliği yöneticileri ile Küçük Kumla Mahalle Muhtarları ve Haydariye Köyü Muhtarı ile görüşen Belediye Başkanı Güler, okullardan gelek istekleri üzerine "Eğitime katkımız dezavantaja dönüştü" dedi.

Gemlik Belediye Başkanı Fatih Mehmet Güler, kendisini ziyaret eden okul yöneticilerinin isteklerinin hemen yapılmasını beklediklerini belirterek; bunun kendisi için dezavantaj konumuna dönüştüğünü söyledi.

Küçük Kumla Ali Kütahya İlköğretim Okulu Müdürü Ali Osman Köseoğlu ve Okul Aile Birliği Başkanı Mualla Cevizlidere ile öğrencileri aynı okula giden Küçük Kumla Siteler Mahalle Muhtarı Abdullah Satı, Şükrü Alemdar Mahalle Muhtarı Kemal Karadeniz ile

Haydariye Köyü Muhtarı Halil İbrahim Pak, Gemlik Belediye Başkanı Fatih Mehmet Güler'i ziyaret ederek, okul için taleplerini ilettiler. Kumla Ali Kütahya İlköğretim Okulu'nda öğrenim gören öğrencilerin büyük çoğunluğunu parçalanmış aileler ile göç nedeniyle gelen ailelerin çocukları oluşturduğu için okula gerekli yardımın yapılamadığına dikkat çeken okul Müdürü Ali Osman Köseoğlu, Okul bina sının zemin katında bulunan bölümünün su bastığını, bunun yanı sıra bahçenin de asfaltlanması gerektiğini bildirdi.

Kumla Ali Kütahya İlköğretim Okulu'na 10 bin lira geri dönüşümden para yardımında bulunduğunu hatırlatan Başkan Güler, okul olarak proje geliştirilmesini önerdi.

Projenin amacının; Kumla'da oturan sabit nüfusun artırılması ve devlet bütçesinden daha çok yardımın gelmesinin sağlanması olduğunu söyledi. Başkan Güler; öncelikli olarak Gemlik Devlet Hastanesi ile Gemlik Lisesinde bahçe düzenlemesi için söz verdiğini söyleyerek,

"Her okul, her spor kulübü, her dernek ve sivil toplum kuruluşları isteklerinin hemen yapılmasını istiyor. Eğitime katkım dezavantaj durumuna geldi. Ben, süper kahraman değilim. Bütçemizin durumuna göre yardımcı oluyoruz" şeklinde konuştu.

Başkan Güler, geri dönüşüm gelirlerinin tamamının okullara verildiği ancak, beklenen geri döşümü alamadıklarını söyledi. Küçük Kumla'da özellikle yaz aylarında önlem alacaklarını kaydetti.

ÖZEL
GEMLİK SÜRÜCÜ KURSU

20 YILLIK TECRÜBEMİZ, YENİ VE MODERN BİNAMIZ İLE HİZMETİNİZDEYİZ

Deneyimli Bay ve Bayan öğreticilerimiz esnek direksiyon saatleri ile hizmetinizde...

A2 - B - D - E sınıfı ehliyet almak isteyenler için doğru adres

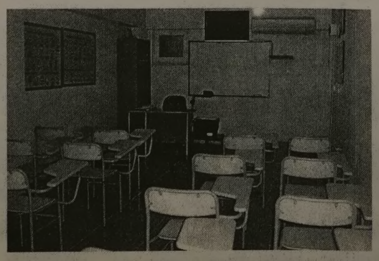

KREDİ KARTINA 10 TAKSİT İMKANI

Tel : (0.224) 513 26 50
(0.531) 813 07 88

İstiklal Cad. TEB Bankası üstü No : 1 GEMLİK

Gemlik Belediyesi

SOSYAL YAŞAM MERKEZİ

ÇOK AMAÇLI SALONU

ORGANİZASYONLARIMIZ

Düğün, Nişan, Kokteyl
Gala Yemekleri
Sanatsal ve Kültürel Faaliyetler
Kurum Yemekleri
Mezuniyet Baloları
Toplantı ve Seminerler

HİZMETLERİMİZ

Catering ve Garson Temini
Nikah Masası Süsleme
Sandalye Süslemeleri
Masa Örtüsü Süslemeleri
Fotoğraf ve Video Çekimi
Barkovizyon
Canlı Müzik
Volkan, Şelale ve
Konfeti Gösterisi

Tel : (0.224) 512 00 50

Eğitim Bir Sen yetki peşinde

Eğitim Bir Sen Bur sa Şube Yönetimi bu hafta İlçe ziyaretine Gemlik ile devam etti.
2009 yılında Milli Eğitim Bakanlığı'nda yetkiyi alan Eğitim Bir Sen, bu sene de genel yetkiyi almak için ülke çapında yoğun bir çalışma temposu içerisine girdi.
Eğitim Bir Sen Bursa Şube Başkanı Numan Şeker, Teşki latlanma Sekreteri Ersen Çetiner ve Gemlik İlçe Temsil cisi Halil Gemici ve İlçe Yönetim Kurulu üyelerinin katıldığı Gemlik kurum ve okul gezileri gerçekleştirildi.
Gemlik İlçe Milli Eğitim Müdürü Mehmet Ercümen'in ziyaretiyle başlayan kurum ziyaretleri Atatürk İlköğretim Okulu, Ali Kütahya İlköğretim Okulu, Şehit Ethem Yaşar İlköğretim Okulu, 11 Eylül İlköğretim Okulu, Celal Bayar Anadolu Lisesi, İmam Hatip Lisesi, Ticaret Lisesi'ne yapılan okul gezileriyle devam etti.
Okul gezilerinde Eğitim Bir Sen'in MEB'de yetkiyi aldıktan sonra yaptığı çalışmalardan söz edildi.
Maaş promosyonlarının yüzde 100'ünün çalışanlara verilmesi Eğitim Bir Sen'in Kurum İdare kurullarındaki çalışmasıyla kazanıldığını söyleyen Şeker, eğitim çalışanlarının kazanımlarının artarak devam edeceğini ifade etti.
Gemlik gezisi, Eğitim Bir Sen Gemlik Temsilcili ğine yapılan teşkilat ziyareti ve toplantısıyla sona erdi.

Kuvvetli yağış geliyor

Meteoroloji, Türkiye genelinde yağışlı bir havanın etkili olaca ğını belirterek, kuv vetli yağış ve fırtına uyarısında bulundu.
Meteoroloji Genel Müdürlüğü tarafından yapılan son de ğerlendirmelere göre; Türkiyenin büyük bir bölümün de görülecek olan yağışların; Edirne, Kırklareli, Tekirdağ, Çanakkale ile akşam saatlerinden sonra İstanbul'un Çatalca ve Silivri ilçelerinde kuvvetli olması bekleniyor. Hava sıcaklığı, Trakya'da 2 ila 4 derece azalacak, diğer yerlerde gü neyli rüzgarlarla birlikte 6 ila 8 derece artacak. Rüzgarın; Marmara ve Kuzey Ege kıyılarında ku zey ve kuzeydoğu (Poyraz), İç Ana dolu, Güney ve İç Ege, Göller Yöresi, Doğu Anadolu'nun batısı ile akşam saatlerinden sonra Doğu Karadeniz'in iç kesimlerinde güney ve güneybatı (Lodos) yönlerden kuvvetli ve fırtına şeklinde (60-90 km/s) esmesi beklendiğinden yaşanabilecek olumsuzluklara karşı tedbirli ve dikkatli olunması gerekiyor. Böl gelere göre tahmin edilen hava durumu ise şöyle olacak;
MARMARA: Çok bulutlu, bölge geneli aralıklı yağışlı geçecek. Genellikle yağmur, Edirne ve Kırk lareli çevreleri ile Tekirdağ ile İstanbul'un yüksek lerinde karla karışık yağmur ve kar şeklinde olması beklenen yağışların; Edirne, Kırklareli, Tekirdağ, Çanakkale ile akşam saatlerinden sonra İstanbul'un Çatalca ve Silivri ilçelerinde kuvvetli olacağı tahmin ediliyor.
Rüzgar; kuzey ve kuzeydoğu (Poyraz) yönlerden kuvvetli ve fırtına (60-80 km/saat) şeklinde esecek.
EGE: Parçalı, zamanla çok bulutlu, akşam saatlerin den itibaren kıyıların dan başlayarak böl ge geneli aralıklı yağ mur ve sağanak yağışlı geçecek.
Rüzgar; Kuzey Ege kıyılarında kuzey ve kuzeydoğu (Poyraz), Güney Ege kıyılarında güney ve güneydoğu yönlerden kuvvetli ve kısa süre li fırtına (60-80 km/s) şeklinde esecek.
AKDENİZ: Parçalı, zamanla batısı çok bulutlu, gece saatlerinden sonra Isparta ve Burdur çevreleri yağmurlu geçecek.
Sabah saatlerinde Kahramaraş çevrelerinde sis görülecek.
Rüzgar; Göller yöresinde güneyli yönlerden kuvvetli ve kısa süreli fırtına şeklinde (50-70 km/s) olarak esecek.

özel elma şekeri 1999
KREŞLERİ
KAYITLARIMIZ DEVAM EDİYOR

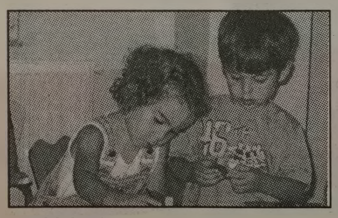

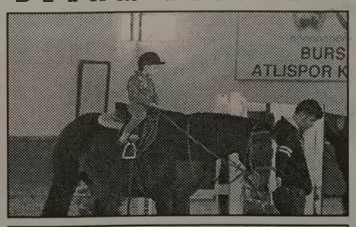

EĞİTİMDE 10. YIL

"Kaliteli bir okul öncesi eğitim çocuğunuzun hayatında önemli bir fark yaratır"

Sınıflarımız : 2 yaş - 3 yaş
4 yaş - 5 yaş - ana sınıfı

Yabancı dil
Dans dersleri
Bale & Buz pateni
Binicilik & Yüzme

info@elmasekerikres.com veya www.elmasekerikres.com
517 19 67 telefon ya da 517 19 12 nolu faksımızdan detaylı bilgi alabilirsiniz

LİBERTY (ŞEKER) SİGORTA
Macide ÖZALP
TRAFİK, KASKO, DASK, HER TÜRLÜ SİGORTA İŞLEMLERİ
İŞ VE KONUT SİGORTALARI, FERDİ KAZA POLİÇELERİ YAPILIR
BAY MUSTAFA ÖZALP EMLAK'TAN
Her Çeşit Emlak Alım, Satım ve Kiralama Hizmetleri
Daire, Zeytinlik, Villa, Dükkan, Arsa, Arazi
MORTGAGE BROKER'İ
TAPU TAKİP İŞLERİ YAPILIR
ACİL SATILIK ve KİRALIKLARINIZ İÇİN BİZİ ARAYINIZ

Manastırda eşyalı kombili villa	Eşyalı kiralık daire 2+1 kombili
Eski Sahilde 3+1 kiralık daire	Dörtyol'da Ali Turgut Apt. 3+1 Satılık daire

Manastır İlknur Sitesi E Blok 5 ile 10. kat Satılık veya Kiralık
Manastır Merkezde 1382 metre, 1539 metre - 5760 m2 (Kumla yolu) Manastır'da 800 m2 imarlı arsa)
3 Ayrı Daireli Müstakil Ev (Bahçe İçinde)Yeni Devlet Hastanesi Altı
Belde Sit. 2. Kat 3+1, 3 cephe, 3 balkon ful deniz manzaralı 135 m2 65.000-TL
Manastır Şelale Aile Çay Bahçesi civarında 1. kat 140 m2 3+1 kalorifer asansörlü 65.000 TL
K.Kumla'da Ayazma Mevkii 6 Dönüm Zeytinlik -
Bursa ve Gemlik'te Kiralık - Satılık Arsa-Villa -Daire bulunur.
Gemlik Sanayi Sitesi A/Blok 180 m2
Eşref Bey Apt. B Blok'ta 3+1 116 m2 SATILIK DAİRE
K.Kumla Marsas Sitesi 2+1, 70 m2, masrafsız, denize sıfır. 41.000 TL
Küçük Kumla Okulu karşısı Tarkan Sitesi SATILIK DAİRE
KONUT KREDİLERİNE ARACILIK YAPILIR.
Tel : 513 24 74 Fax: 514 10 21

Belediye Başkanlığı Kupası karşılaşmaları devam ediyor

CELAL BAYAR ANADOLU LİSESİ

KIZ MESLEK LİSESİ

İlçe Milli Eğitim Müdürlüğü İlçe Liğ Heyeti tarafından organize edilen ve Gemlik Belediye Başkanlığı tarafından sponsorluğu yapılan Belediye Başkanlık Kupası voleybol ve futbol karşılaşmaları devam ediyor. Dün, 2. küme gençler voleybol karşılaşmalarında 4 karşılaşma gerçekleşti. Atatürk Kapalı Spor Salonu'nda saat 10.oo'da başlayan ilk karşılaşmada, kızlar kategorisinde Celal Bayar Anadolu Lisesi Ticaret Meslek Lisesi ile kıyasıya mücadele ettiler. Celal Bayar Anadolu Lisesi karşılaşmayı 2-0 aldı. Saat 11.00'de ise Gemlik Lisesi ile Kız Meslek Lisesi ile karşılaştı. Kız Meslek Lisesi karşılaşmayı 2-1 önde bitirdi. Saat 12.oo'de yapılan erkekler kategorisi karşılaşmalarında ise, Gemlik Lisesi, Celal Bayar Anadolu Lisesi'ni 2-1 yenmeyi başardı. Saat 13.oo'de yapılan son karşılaşmada ise İmam Hatip Lisesi, Endüstri Meslek Lisesi'ni 2-1 yendi. Öte yandan, İlçe Liğ Heyeti Sekreteri Ali Görücü gazetemize yaptığı açıklamada, geçtiğimiz günlerde sağanak yağmur nedeniyle ertelenen Şehit Etem Yaşar İlköğretim Okulu ile Küçük Kumla Ali Kütahya İlköğretim Okulu futbol karşılaşmasının 17 Mart 2010 günü saat 11.30'da Atatürk Stadyumu'nda yapılacağını belirtti. Aynı kategoride bulunan Lale Kemal Kılıç İlköğretim Okulu ve Engürücük İlköğretim Okulu arasındaki karşılaşma yine aynı gün saat 13.oo'de yapılacak.

GEMLİK LİSESİ

İMAM HATİP LİSESİ

Gemlikspor, Mudanyaspor deplasmanından yenik döndü 3-1

Gemlikspor önünde şok golle geriye düşen Mudanyaspor, 11 dakikada 3 gol bularak rakibini evine eli boş gönderip zirvede esme ye devam etti. Süper Lig A Grubun da terfi şansı arayan Mudanya spor, konuk ettiği Gemlik spor'u 3-1 mağlup ederek tırmanışını sürdürdü. Karşılaşmayla hızlı başlayan konuk Gemlikspor, 9. dakikada kale önün de yaşanan karambolde Gökhan Kara deniz topu üst ağlarla buluştu-rarak takımını 1-0 öne geçirdi. Şok golün etkisini üzerinden çabuk atan Mudanyaspor, 25.dakikada Gemlik defansının hatasını affetmeyen Feyyaz kaleci Sinan'ı da geçerek topu boş kaleye gönderip durumu 1-1 yaptı. Bu golden 1 dakika sonra bu kez Hakkı, kale önünde yakala dığı topu ikinci kez ağlarla buluşturarak Mudanyaspor'u 2-1 öne geçirdi. 36.dakikada ilk go lün sahibi Feyyaz, soldan ceza sahasına girmeden vurduğu topun ağlarla buluşmasıyla

Mudan yaspor 3-1 öne geçti ve ilk yarı bu skorla tamamlandı. İkinci yarıya bera berlik için rakip kaleye yüklenen Gemlik spor, 51.dakikada Kemal'in ikinci sarıdan kırmızı kart görmesiyle sahada 10 kişi kaldı. Eksik kalmasına rağmen rakip kalede gol arayan Gemlikspor, fırsatları iyi değerlendiremezken, Mudanyaspor ise 3-1'lik üstünlüğünü maç sonuna kadar koruyarak sahadan 3 puanla ayrıldı. Bu arada maçın uzatma bölümlerinde Mudanya spor'da oyuna sonradan dahil olan Nesimi, ikinci sarıdan kırmızı kartla oyun dışında kaldı.

SAHA: Mudanya
HAKEMLER: Cem İyihuylu 6, Demircan Şerbetçi 6, Evren Tutkun 5

MUDANYA: Yasin 5, Yusuf 5, Emre 5, Gökhan 6, Hüseyin 6, Edip 6 (Yılmaz 3), Feyyaz 7, Özgür 5 (Nesimi 3), Murat 4, Hakkı 7, Yücel 5 (Salih 3)

GEMLİK: Sinan 5, Kadir 4 (Murat Ünaldı 5), Caner 5, İbrahim 5, Kemal 5, Murat Yarar 5, Serkan 6, Cevdet 5, Mustafa 5, Hakan 4 (Oğuz 5) Gökhan Karadeniz 6
GOLLER: Dk.25-36 Feyyaz, Dk.26 Hakkı (Mudanyaspor), Dk.9 Gökhan Karadeniz (Gemlikspor)
KIRMIZI KARTLAR: Dk.90+1 Nesimi (Mudanyaspor), Dk.51 Kemal (Gemlikspor)
Haber : Seyfettin Şekersöz

SATILIK ARAÇLAR

SAHİBİNDEN
S PLAKALI
ARACI İLE BİRLİKTE
2006 RENAULT MASTER VE
2007 VOLKSWAGEN VORT
SATILIK ARAÇLAR
0 532 426 80 73
0 541 426 80 73

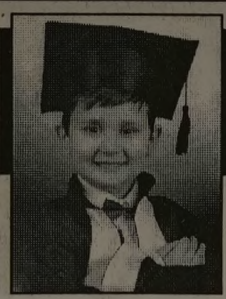

ÇİZİYORUM

Barış Güler'in kaleminden

10 YAŞ

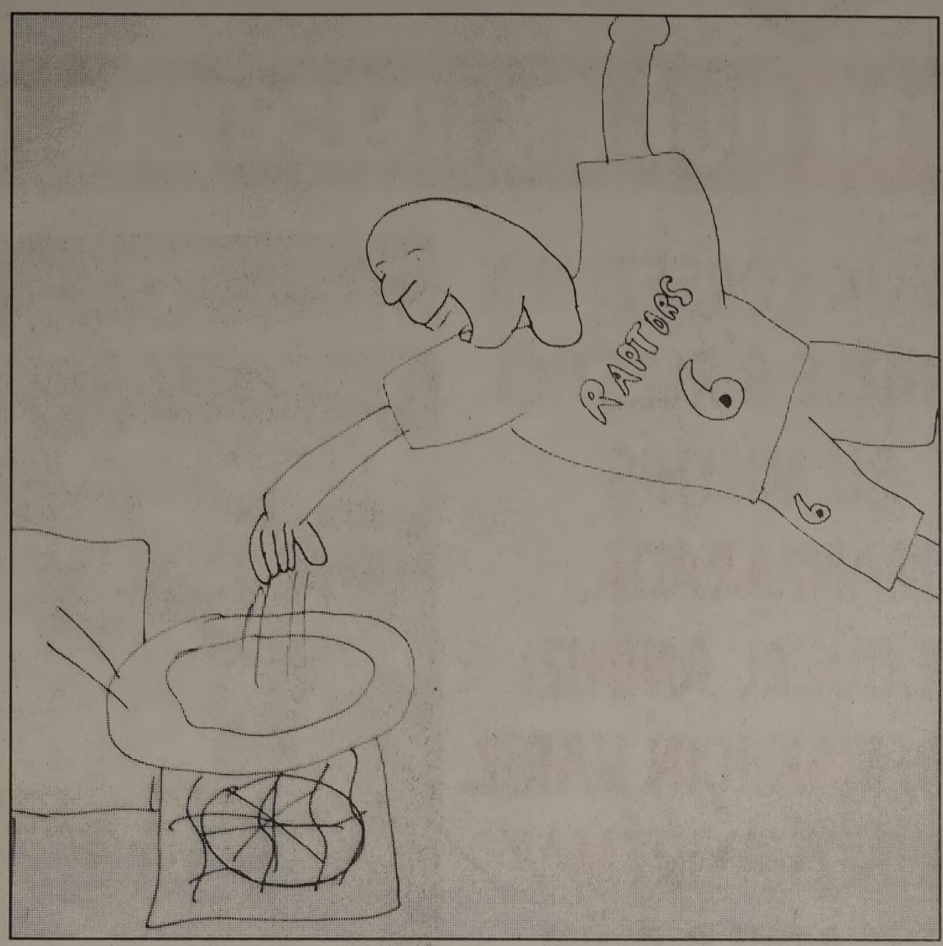

ELEMAN ARANIYOR

Firmamız bünyesinde üretim depertmanında çalıştırılmak üzere Orhangazi ve Gemlik'te ikamet eden zeytin ve muhasebe konularında bilgili, E sınıfı ehliyetli bay elemanlar alınacaktır.

Baytekler Gıda San.ve Tic. Ltd. Şti.
Orhangazi Şubesi
Marzim, İst. Yolu Üzeri, Çeltikçi köyü Mevkii,
B Blok B9-16 Orhangazi / Bursa
Tel: 0224 573 43 31 Faks: 0224 573 69 46
e-mail : bayteklergemlik@baytekler.com.tr

ELEMAN ARANIYOR

Mağazamızda Mobilya Ustası olarak çalışacak BAY ELEMAN aranıyor
Müracaatların şahsen yapılması gerekmektedir.
GENÇ YATAŞ HOME
Gazhane Cad. Hamidiye Mah. No: 11
Tel : 514 78 77 GEMLİK

SATILIK

SAHİBİNDEN SATILIK
3 KATLI MÜSTAKİL EV
0 532 262 90 46

ABONE OLDUNUZ MU?
Gemlik Körfez
GEMLİK'İN İLK GÜNLÜK SİYASİ GAZETESİ
ABONE OLUN
OKUYUN OKUTUN

NÖBETÇİ ECZANE

9 Mart 2010 Salı
VEZİROĞLU ECZANESİ
E.Dinçer Mh. Irmak Sk. No: 25
Tel : 5136043 GEMLİK

GEMLİK REHBERİ

GEREKLİ TELEFONLAR	
İtfaiye	110
Polis İmdat	155
Jandarma İmdat	156
Jandarma K.	513 10 55
Polis Karakolu	513 18 79
Gar. Kom.	513 12 06
KAYMAKAMLIK	
Kaymakamlık	513 10 51
C.Savcılığı	513 10 53
C.Savcı Yrd.	513 29 54
Emniyet Müd.	513 10 28
ULAŞIM	
METRO	513 12 12
Aydın Turizm	513 20 77
Süzer Turizm	512 10 72
Kanberoğlu-Esadaş	514 45 49
Anıtur	514 47 71
Kamil Koç	513 35 71
HASTANELER	
Devlet Hastanesi	517 34 00
Sahil Dev. Hast.	513 23 29
Mer.Sağ.Ocağı	513 10 68
Tomokay Tomografi	513 65 29
Uzmanlar Tıp Mrk.	513 60 40
TAKSİLER	
Körfez Taksi	513 18 21
Çınar Taksi	513 24 67
Güven Taksi	513 32 40
Gemlik Taksi	513 23 24
Manastır Taksi	517 33 94

RESMİ DAİRELER	
TEK Arıza	513 20 66
TEK İşletme	513 45 03
Statyum	514 00 95
Orm.Böl.Şef.	513 12 86
Milli Eğt. Md.	513 11 74
Halk Kütüphane	513 13 53
Askerlik Şb.	513 10 57
Karayolları	513 13 08
Liman Baş.	513 11 33
Mal Müd.	513 10 95
Nüfus Md.	513 37 42
Özel İd. Md.	513 15 07
Tapu Sicl. Müd.	513 14 14
Müftülük	513 13 64
Gümrük Md.	524 85 86
Ver. Dairesi Md.	513 10 92
İlçe Tarım Müd.	513 10 45
İlçe Seç. Md.	513 77 73
Halk Eğitim Müd.	513 18 46
İŞ-KUR	513 71 66
BELEDİYE	
Santral	513 45 21 -23
Başkanlık	513 45 20
Zabıta	513 24 32
Otobüs İşlet.	513 45 21-122
BUSKİ	514 57 96
İtfaiye	513 23 25
Muhasebe Md.	513 45 21-182
Yazı İşl. Md.	513 45 21-111
Su Arıza	Yalnız 185

DENİZ OTOBÜSÜ	
Bursa	256 77 84
Mudanya	544 30 60
Yenikapı	(212) 516 12 12
Yalova	(226) 811 13 23
İDO İmam Aslan Dinlenme Tes.	513 23 94
VAPUR - FERİBOT	
Yalova	(226) 814 10 20
Topçular	(226) 363 43 19
Eskihisar	(262) 655 60 31
OTOBÜS	
Şehirlerarası	261 54 00
Otobüs Terminali	(18 Hat)
DAĞITICILAR	
GEMDAŞ	513 29 29
Aygaz	513 12 95
Habaş	513 16 37
Mogaz	513 75 58
Ergaz	513 88 43
İpragaz	513 22 59
Habaşgaz	513 45 46
Yeni Likitgaz	513 65 00
BP Gaz	514 59 81
Bütünler Likitgaz	513 80 00
Akçagaz	514 88 70
Totalgaz	514 17 00
Akcan Petrol	513 10 79
MAR-PET	513 30 33
Tuncay Otogaz	513 14 25
Beyza Petrol	513 01 03

Gemlik Körfez
GEMLİK'İN İLK GÜNLÜK SİYASİ GAZETESİ

YEREL SÜRELİ YAYIN
YIL : 37 SAYI : 3604
FİYATI : 50 Kr. (KDV Dahil)
Sahibi : Kadri GÜLER
Sorumlu Yazı İşleri Müdürü : Serap GÜLER
İstiklal Cad. Bora Sok. No:3/B
Tel : 513 96 83 Fax : 513 35 95 GEMLİK
Yönetim ve Basım Yeri :
KÖRFEZ OFSET
Matbaaclık-Yayıncılık-Reklamcılık Tesisi
İstiklal Cad. Bora Sok. No:3/B GEMLİK
(Dini bayram Günleri ve Pazar günleri yayınlanmaz)

GEMLİK SİNEMA GÜNLÜĞÜ

VENÜS SİNEMASI
RECEP İVEDİK 3
11.30 - 14.15. -16.30 - 19.00 - 21.00
ROMANTİK KOMEDİ
11.45 - 14.00 - 16.15 - 19.15 -21.15
Rezervasyon
(Tel : 513 33 21)

MİLTON DÜĞÜN SALONU

2010 DÜĞÜN REZERVASYONLARI BAŞLADI

GEMLİK KÖRFEZİ'NİN DENİZLE BİRLEŞTİĞİ BU MÜTHİŞ MANZARADA, EN GÜZEL ANINIZI YAŞATMAK İÇİN VARIZ. YERİNİZİ AYIRTMAK İÇİN ACELE EDİN

HAFTA İÇİ GÜNDÜZ DÜĞÜNLERİNDE

2.500- TL' den

BAŞLAYAN FİYATLARLA

GEMLİK'TEKİ DÜĞÜN EVİNİZ

Düğünleriniz internet üzerinden canlı olarak yayınlanır

Pasta	Kamera çekimi	Sahne ışık gösterileri
Meşrubat	Saten Sandalye Giydirme	Servis eleman
Çerez	Nikah Masası	ve ekipmanlar
Piyanist	Volkan gösterileri	Sürpriz gösterileri

TEL: 513 10 71 - GSM: 0.533 560 18 99

e-mail: miltongazinosu@windowslive.com

AKARYAKITTA GÜVENCE

AKCAN PETROL

Tel : 0.224 513 10 79
akcanl6@poasbayi.com.tr
Merkez : Hisar Mah. Dörtyol Ağzı Mevkii GEMLİK
Şube : Armutlu Yolu Kurudere Mevkii KUMLA

KALİTELİ HİZMET
ÜCRETSİZ OTO YIKAMA
MADENİ YAĞ
24 SAAT AÇIK MARKET
POSİTİVE KARTLA
YÜZLERCE HEDİYE

POSİTİVE KARTLA 75 LİRALIK
ALIŞVERİŞİNİZE BARDAK HEDİYE

Kuruluş:1973

Gemlik Körfez

GEMLİK'İN İLK GÜNLÜK SİYASİ GAZETESİ

10 Mart 2010 Çarşamba www.gemlikkorfezgazetesi.com info@gemlikkorfezgazetesi.com 50 Kr.

"Gemlik'e sığınma evi kurabiliriz"

Belediye Başkanı Fatih Mehmet Güler, Gemlik Yardımsevenler Derneği'ni ziyaret ederek, burada yaptığı konuşmada bir süre önce Belediyeye huzurevi olarak bağışlanan evin kadın sığınma evi olarak daha uygun olacağını belirtti. *sayfa 2'de*

"TOKİ deprem riski bulunan binalara kredi versin"

✔CHP İlçe Başkanı Cem Güler, yaptığı açıklamada Gemlik Merkezli depremin uyarı nitelikli oldu ğunu hatırlatarak, uzmanların Güney Marmara fay hattındaki hareketliliğe dikkat çekerek, Gemlik'te TOKİ'nin yeni konut yapacağına dep rem riski olan konutları kredi vermesini istedi.

✔Güler, TOKİ'nin riski binalara kredi vermesiyle Gemlik'teki inşaat sektörünün de bundan olumlu, etkileneceğini ve ekonominin canlanacağını söyledi. *Haberi sayfa 4'de*

Cem Güler

Marmarabirlik'te görev değişimi

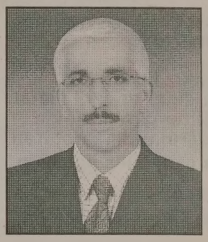
Hidamet ASA

Refi Taviloğlu

Marmarabirlik Yönetim Kurulu ve Birlik'e bağlı kooperatif başkanlarının yaptığı toplantıda, Birlik Yönetim Kurulu Başkanı Refi Taviloğlu görevini Başkan Vekili Hidamet Asa'ya devretti. *Syf 7'de*

Güne Bakış

TOKİ ve Gemlik

Kadri GÜLER
kadri_guler@hotmail.com

TOKI'nin Gemlik'te konut yapması yerel seçimlerde en çok dile geldi.

Son zamanlarda ise, AKP İlçe Başkanı TOKİ konusunu yeniden Gemlik günde mine taşıdı.

Bugün ise, CHP İlçe Başkanı Cem Gü ler, TOKI'nin Gemlik'te depremde risk taşıyan konutların güçlendirilmesi için kredi vermesini gündeme getirdi.

TOKİ Büyük Kentlerde arsa kamulaştırması yaparak değişik firmalara bu arsalarda konut inşa ettiriyor.

TOKI'nin satışa sunduğu inşaatlara baktığınızda fiyatları öyle dar gelirlilerin kolay ödeyebileceği taksitleri olmadığını göreceksiniz.

Yani, TOKİ çok sayıda konut yapsa da dar gelirliden çok parası olan ve ödeme sıkıntısı olmayanlara konut satıyor.

Son zamanlarda ise çok gerekliymiş gibi villa tipi ev yapmaya başladı.

Yani TOKİ özel sektörün yerini aldı.

AKP'nin İMF dayatmalı ekonomik politikalarına ters uygulamalar bunlar.

Devlet özel sektöre de bedava arsa verse, onlar da ucuz konut yaparlar.

Düşünün Gemlik'teki bir müteahhit arsa payı karşılığı mal sahibine en az yapacağı konutların yüzde 30 ile 35'ini daire olarak veryorn.

Bu ortadan kalktığında bir dairesin fi yatının ne kadar ucuzlayabileceğini düşünüyor musunuz?

TOKI'nin Gemlik'te konut yapması bence Devlet Hatahesi altlarında ayrılan Sosyal Dönüşüm Alanlarında olabilir.

Burada Gemlik Belediyesi'nin inşaat yapma gücü olamaz. Ancak TOKİ desteği ile konut yapılabilir.

TOKİ Cem Güler'in dediği gibi ovada yapılan konutlarla, 1999'dan önce yapılan konutların güçlenmesi için kredi vermeli.

Bu doğru bir istemdir.

Gemlik gibi deprem riski yüksek olan bir yere TOKİ böyle girmeli.

İzzet Kaptan

"GEMLİK'TEKİ LEZZET ROTANIZ"

Ünal Bayrak & Faruk Kuzaltı

2 KATLI RESTORANTIMIZDA
İŞ VE TOPLANTI YEMEKLERİ
İÇİN REZERVE YAPILIR

Balık Çorbası
Balık Mezeleri
Zeytinyağlı Mezeler
Zengin Balık Çeşitleri

İTİNALI SERVİS & KALİTELİ HİZMET
DENİZE KARŞI DOYUMSUZ LEZZET
İskele Meydanı No: 5 GEMLİK Tel : 0 224 513 32 32
Rezervasyon : 0.536 235 85 34 - 0532 314 25 20

Gemlik Körfez
GEMLİK'İN İLK GÜNLÜK SİYASİ GAZETESİ

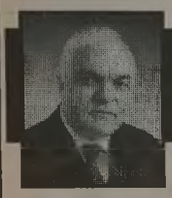

Buluşma

Gürhan ÇETİNKAYA

Filler ve Çimenler....

Coğrafyamızda ilginç şeyler oluyor..
Emperyalist güçler siyasal, ekonomik, sosyal yapıyı dilediği gibi planlıyor..
AKP sadece izliyor..
Bir de "yol" açıyor..
Başsavcı içeri alınıyor..
Türk Silahlı Kuvvetleri güçsüzleştiriliyor..
Altında kuşkusuz çok önemli emeller yatıyor..
Bu emellere dair tezler var...
Doğrusunu söylemek gerekirse inandırıcı da..
Ünlü bir valimiz vardı..
Recep Yazıcıoğlu..
Öldürüldü.. Neden?
Birilerinin çıkarlarına çomak soktuğu için.. Benzer akıbet Erzincan Başsavcısının da başına geldi..
O öldürülmedi.. Susturuldu..
Ama .. Ne olursa olsun.. Emperyalistlerin hevesleri dinmek bilmiyor..
Sürekli yöntem değiştirerek "ideal"lerine ulaşmak için çabalıyorlar.. Gerekirse hedef şaşırtıyorlar.. Suyu tersine akıtıyorlar..
Gerçek gözlerden kaçırılıyor..
Gerçek ne mi?
İştah kabartan yer altı zenginliklerimiz..
Zenginliklere giden yollar da engebeler var..
Engebelerse yurtsever devlet görevlileri.. Onların etkisizleştirilmesi gerek..
Erzincan da...
Kitaplardan okuduğumuz kadarıyla önemli altın, gümüş ve diğer değerli metal varlıkları açısından çok zengin bir bölge.
Başsavcıyı parmaklıkların ardına götüren ilişkiler zincirinde Erzincan'ın İliç ilçesinin de adı geçiyor..
Altında ne yatıyor..
İliç'de altın madeni arama ruhsatı alan bir şirket var..
Anatolia Minerals ve ortağı Çalık Maden..
Biraz daha derine inelim..
Çalık - Anatolia Minerals..
Bir hissedar daha var..
Rio Tinto..
Çözdükçe dolaşıyor..
Çektikçe geliyor..
Rio Tinto... Dünya da çevre katili olarak anılan bir şirket..
Sermayesi 200 milyar dolar..
Çok para..
Bu şirketin yüzde elli ortağı da İngiliz asıllı..
Şirket Global... Yani dünyaya yayılmış durumda..
İlmeği çekmeye devam edelim.
Bu arada bir de haber duyuralım..
"Geçtiğimiz yıl Çin'de bu şirketin 5 yetkilisi fesat ve casusluk suçlamasıyla tutuklanmış"
Neyse..
Rio Tinto'nun büyük hissedarı da Rothschild ailesi.
Sözkonusu aile 16. yüzyıldan beri Avrupa'nın en köklü ailelerinden biri.
Bankacılık ve finans piyasasında akla gelen her büyük şirketin ardında bu ailenin fertleri var..
İki büyük dünya savaşını da bu ailenin çıkardığı söyleniyor.
Bu aile son 250 yıldır dünyanın en güçlü odağı, şu anki servetleri 10 triyon dolar civarında, yön verdikleri para büyüklüğü ise bunun en az iki katı.
Sonuç; Bizim savcı yaş tahtaya basmış.
Savcının Çöpler Köyü'ndeki Çalık ve Anatolia Minerals ortaklığına ait Çukurdere Madencilik Şirketi konusunda yaptığı araştırmalar savcının sesinin kesilmesi gerektiğini ortaya koyuyor..
Ve kestiler...

Aile içi iletişim konulu konferans ilgi gördü

Gemlik Belediyesi'nce Dünya Kadınlar Günü etkinliği olarak düzenlenen konferansta Dr. İbrahim Afif Karakılıç, kapitalist sistemin kadını esir ettiğini söyledi.

Gemlik Belediyesi organizasyonunda düzenlenen "Aile içi iletişim" konulu konferans ilgi gördü. Belediye Düğün salonu'nda düzenlenen konferansa konuşmacı olarak katılan Dr. İbrahim Afif Karakılıç, yaşamın amacının üretken olduğunu vurguladı. Gemlik Belediyesi İdari Başkanı Cemil Acar'ın da dinleyici olarak katıldığı konferansta Dr. İbrahim Afif Karakılıç, ailelerin aralarında kurabilecekleri iletişim konularında bilgiler verdi. Karakılıç, kapitalist sistemin kadını esir ettiğine de değindi. İlgi ile izlenen konferansta konuşmacı Dr. İbrahim Afif Karakılıç, egemen toplumda kadının yerinin nerede olduğu yönünde de katılımcılara bilgiler aktardı.

Belediye Başkanı Güler, Yardımsevenler Derneği'ni ziyaret etti

"Gemlik'e sığınma evi kurabiliriz"

Yardımsevenler Derneği'ni ziyaret eden Gemlik Belediye Başkanı Fatih Mehmet Güler, hayırsever bayanın bağışladığı evi kadın sığınma evi olarak düşünebileceklerini söyledi. Ziyarette, Belediye İdari Başkanı Cemil Acar, Teknik Başkan Özkan Ateşli ile Meclis üyeleri Zafer Ülgen ve Muharrem Sarı'da hazır bulundu. Geçtiğimiz hafta oluşturulan Yardımsevenler Derneği Başkanı Nimet Ataoğuz ile yönetim kurulunu kutlayan Başkan Güler, huzur evi olarak bağışlanan evin içinde ancak 10 kişinin kalacağı bir yer olması nedeniyle kadın sığınma evi olarak daha uygun olabileceğini düşündüklerini belirterek buranın işletmesini derneğe verebileceklerini söyledi. Başkan Güler, dernek yöneticilerine; *"Binayı biz hazırlayalım siz işletmesine yardımcı olun"* dedi. Gemlik'te 30 öğrenciye burs verdiklerini ancak dernek gelirlerinin az olması nedeniyle sıkıntı yaşadıklarını söyleyen Yardımsevenler Derneği yöneticileri Başkan Güler'den destek istediler. Gelir getirici olarak Küçük Kumla'daki eski belediye binasını tahsis edebileceklerini söyleyen Başkan Güler, *"Kadın sığınma evinin giderlerini belediye olarak biz karşılarız, siz işletme yönünde bize yardımcı olun. Kumla'daki eski belediye binamızı size kız öğrenci yurdu olarak tahsis edebiliriz. Az bir parayla kız öğrencilerimiz kalır ve size gelir olur, ayrıca servis için otobüs verebiliriz"* dedi. Başkan Güler, dernek yöneticilerine belediye olarak yaptıkları yatırımların da tanıtımını yaptı.

Hesaba itiraz edince dayağı yediler

Bursa'da bir restoranda alkol alan 4 kişi, hesaba itiraz edince garsonlar tarafından darp edildi. Olaya el koyan polis 16 kişiyi gözaltına aldı. Merkez Nilüfer ilçesinde bir restorana giden Fatih D. (29), Ahmet A. (25) Hakan G. (30) ve Erkan Ç. (25), birlikte alkol almaya başladı. Bir süre sonra restoranın önüne çıkan 4 arkadaş hesaba itiraz etti. Bunun üzerine restoranda çalışan 16 kişi, 4 arkadaşı darp etti. Ardından Orhan D. idaresindeki ticari taksiye binen 4 arkadaş, cüzdanlarının olmadığını görünce tekrar restoranın önüne geldi. Bu sırada henüz kimliği tespit edilemeyen bir kişi tarafından tabancayla ateş edildi. Bunun üzerine taksiye binen 4 arkadaş olay yerinden ayrıldı. Olaya el koyan polis, 16 restoran çalışanını gözaltına aldı. Yapılan incelemede taksiye 7 adet merminin isabet ettiği belirlendi. Olayla ilgili başlatılan soruşturma sürüyor.

Yolun karşısına geçerken kamyonet çarptı

Bursa'nın merkez Yıldırım ilçesinde meydana gelen trafik kazasında bir kişi hayatını kaybetti. Eşrefiler Caddesi'nde yolun karşısına geçmek isteyen Halil Tulluk (88), Servet K. (58) idaresindeki 16 CCF 14 plakalı kamyonetin çarpması sonucu ağır yaralandı. Bursa Devlet Hastanesi'ne kaldırılan Halil Tuluk, yapılan müdahaleye rağmen hayatını kaybetti. Kamyonet sürücüsü Servet K., polis tarafından gözaltına alındı. Kazayla ilgili soruşturma başlatıldı.

Kahvede bira istedi, öldürüldü

Bursa'nın merkez Osmangazi İlçesi'n de gittiği kahvede bira isteyen 31 ya şındaki Engin Deniz li, işletme sahibi ve yeğeni tarafından öldürüldü. Olay, dün saat 03.00 sıralarında Osmangazi İlçesi Küplüpınar Mahallesi Camii Sokak'ta meydana geldi. 29 yaşındaki Bilal Evren'in işlettiği kahveye gelen Engin Denizli, işletme sahibinin yeğeni 25 yaşındaki Bakır Evren'den bira istedi. Buna sinirlenen işletme sahibi Bilal Evren, "Burası birahane değil, içki içeceksen git kendin al" dedi. Engin Denizli'nin, "Ben müşteriyim. Nasıl çay kahve içiyorsam bira da içerim" demesi üzerine başlayan tartışma diğer müşterilerin rahatsız olmaması için kahvene dışında devam etti. İddiaya göre, kahve dışına çıkarılan Engin Denizli, amca yeğen tarafından sopayla dövüldü ve bıçaklandı. Kanlar içinde kalan Engin Denizli, vatandaşlar tarafından Muradiye Devlet Hastanesi'ne kaldırıldı. Aldığı 5 bıçak darbesi sonucu ağır yaralanan bekar ve işsiz olduğu öğrenilen Engin Denizli yapılan tüm müdahalelere rağmen kurtarılamadı Olaydan sonra kaçan Bilal ve Bakır Evren'in yakalanması için polis ekiplerince aramalar sürdürü lürken, Engin Denizli'nin cesedi Cumhuriyet Savcısının talimatıyla Adli Tıp Kurumu morguna kaldırıldı.

Jandarmadan kaçak mazot operasyonu

Bursa'da kaçak mazot sattıkları iddia edilen 5 kişi gözaltına alındı. Edinilen bilgiye göre, Uluabat köyünde 5 ayrı iş yerine baskın düzenleyen İl Jandarma Komutanlığı ekipleri, motor yağı ile mazotu karıştırarak piyasaya süren M.T., H.O., İ.K., H.E. ve M.K.'yı gözaltına aldı. İşyerlerinde yapılan aramada 13 bin 824 litre motorin, 7 hortum ile birlikte hazne ve huniler ele geçirildi. El konulan motorin incelenmek üzere TUBİTAK'a gön derildi. Olayla ilgili soruşturma sürüyor.

Ahırdan keçileri çaldılar

Bursa'da hırsızlar bir ahırdan iki keçi ile bir koyun çaldı. Alınan bilgiye göre olay, Vakıfyolu Beyazevler altında meydana geldi. Sıddık Özmen'e ait ahıra giren hırsızlar, 2 keçi ve bir koyunu alarak kayıplara karıştı. Dün sabah saatlerinde ahırına gelen Özmen hayvanlarının çalındığını fark ederek durumu polise bildirdi. Olayla ilgili soruşturma başlatıldı.

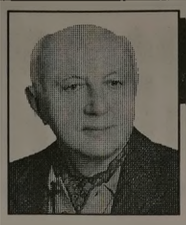

Yazı YORUM

Diş Hekimi
Özcan VURAL
ozcanvural1933@hotmail.com
www.milliyet/blog/özcan vural

Çivimiz çıktı!....

Sayın Hüsamettin Cindoruk '70 yıllık deneyimi ile diyor ki; "Türkiye'nin çivisi çıktı. Aslında çivi devlettir.

Devlet, bir ülkeyi ayakta tutan güçtür.

Ama görülüyor ki devlet parçalanmış.

Genelkurmay'ın güvenlik birimi bazı belgeleri bulmak için aranıyor.

Bu, iki devlet kurumunun arasında, sivil yargı ve Özel Kuvvetler arasında yaşananlar bir güvensizlik işaretidir.

Devlet kurumları birbirleriyle yazışarak bilgi toplar.

Gidip karargâh basmaz. Bu bir güvensizlik işaretidir..

Görülüyor ki, devletin iki önemli kurumu birbirine güvenmiyor, birbirini arıyor. İnanılır şey değil. Aradıkları bilgi neyse,

ortada devletin resmi kurumu Genelkurmay varken neden böyle bir arama yapılsın? O zaman korkuları var;

Genelkurmay'ın bilgi saklayacağı gibi bir vesvese içindeler.

Bu güvensizlik devlet kurumları arasında sadece bu konuda değil.

Erzincan'da, Erzurum'da Milli Emniyet'in bürosu basılıyor.

Milli Emniyet aranıyor.

Kim arıyor? Sivil yargı arıyor.

Sivil yargı, Milli Emniyet'e güvenmiyor.

Devlet birimleri arasında böyle bir güvensizlik ortaya çıktıysa, ben de diyorum ki, devletin çivisi çıkmıştır.

Cumhuriyet tarihinde böyle dönemler hiç yaşanmadı..

Ara rejimlerde bile yaşanmadı!

Devlet birimleri, yazışmayla birbirlerine bilgi verir.

Eğer bilgi gizliyse, bunu da beyan eder ve 'Bu bilgi gizlidir' derler.

O bilgi gizli kalır. Devletin ihtiyacı odur.

Eğer bu şekilde bilgi alınamıyorsa, arama ve gözaltı kurumuna başvuruluyorsa, devletin birliği ve bütünlüğünden bahsetmek mümkün değildir.

O zaman Türkiye devleti bölünmüş demektir..

Belediye egemenliği olan iller ve ilçeler var. Buna ne denecek..

Düşünebiliyor musunuz, ülkenin bir coğrafyasında belediyeler egemen..

İsmet İnönü'nün bir sözü var;

"Bir ihtilal yapmanın peşinde değilim. Ama şartlar oluşursa bu olur.

O zaman sizi ben de kurtaramam' diyor.

Bu, İnönü gibi tecrübeli, başından darbeler geçmiş bir siyasetçinin sözüdür. Ben bunu hep aklımda tutmuşumdur.

Nitekim dediği de çıktı..

Böyle bir Türkiye olmaz! Herkes birbirini böldü, herkes diken üzerinde..

Ordu saygıdeğer bir kurumdur.

Orduyla kavga etmek yanlıştır.

Siyasetçinin gitmeyi bilmesi gerekir.

Bu iktidar burada kalmaya uğraşırsa, kalmak için hukuk dışı birtakım direnç yolları ararsa, gitmesini engelleyemez.

Gitmesini bilmek çok önemlidir siyasette.

Hani, düşerken de bir tarafınızı kırmadan düşmelisiniz.

Bu iktidar günün birinde iktidardan düşeceğini bilmelidir

Seçimi kaybetmeyi göze almalı, ülkeyi germekten vazgeçmelidir

O kadar çok mesele çıkarıyorlar ki, çıkardıkları meselelerin altında kalıyorlar.

İşte Alevi-Sünni meselesi, işte Kürt-Türk meselesi..."

"TOKİ deprem riski bulunan binalara kredi versin"

CHP İlçe Başkanı Cem Güler, yaptığı açıklamada Gemlik Merkezli depremin uyarı nitelikli olduğunu hatırlatarak, uzmanların Güney Marmara fay hattındaki hareketliliğe dikkat çekerek, Gemlik'te TOKİ'nin yeni konut yapacağına deprem riski olan konutları kredi vermesini istedi.

CHP Gemlik İlçe Başkanı Cem Güler, 8 Mart Pazartesi günü Gemlik Merkezli 3,5 şiddetindeki depremin herkes için bir uyarı ve sorumluların gerekken önlemleri almasına yönelik bir işaret olarak algılanması gerektiğini söyleyerek, son günlerde deprem uzmanlarının Güney Marmara faylarındaki hareketliliğe dikkat çektiğini ve Gemlik'in de en riskli yerler arasında anıldığını belirtti. Geçtiğimiz günlerde AKP Gemlik İlçe Başkanı Oktay Kahveci'nin, TOKİ'ye Gemlik'te yeni konutlar yapması için yer aradığı haberlerinin basında çıktığını hatırlatan Cem Güler, *"Bize göre TOKİ, Gemlik'te yeni konut yapmak yerine, çoğunluğu 1999 depremin den önceki standartlarda yapılmış olduğu için depreme karşı riskli olan konutların güçlendirilmesi amacıyla vatandaşa kredi olanağı sağlamalıdır. Özellikle Küçük Kumla ve Kurşunlu yazlık beldelerinin artık Gemlik'in birer mahallesi konumuna gelmesiyle oralarda çok sayıda boş konut bulunuyor" dedi.* Güler, şöyle konuştu: *"Gemlik'teki konut fiyatlarının son yıllarda hangi düzeylere indiği düşünüldüğünde, aslında Gemlik'te konut açığı değil, konut fazlalığı olduğu görülecektir. Asıl sorun, mevcut binaların çoğunun depreme karşı riskli olmasıdır. Bu nedenle TOKİ, Gemlik'te yeni konut yapmak yerine, varolan riskli binaların güçlendirilmesi için vatandaşa kredi olanağı sağlamalıdır."*

Cem Güler

2003 yılında Afyon'da yaşanan deprem sonrası yıkılan binaların yerine yapılacak konutlar için TOKİ'nin yapı kooperatiflerine uzun vadeli ve düşük faizli kredi sağladığını hatırlatan CHP Gemlik İlçe Başkanı Cem Güler, *"Vatandaşa konut konusunda kredi desteği sağlamak için ille de vatandaşın binasının yıkılması mı gerekir"* diye sordu.

TOKİ'nin AKP iktidarı döneminde, dar gelirli yurttaşlara ucuz ve nitelikli konut yapmak amacından saptığına değinen Cem Güler, *"Artık TOKİ'nin zenginler için bahçeli villalar yaparak iktidara yakın müteahitlere kaynak aktaran bir kuruma dönüştürüldü. TOKİ'nin dar gelirliler için yaptığı konutların çoğunun da bir yılı geçmeden sıvası dökülüyor, çatıları akıyor ve odalara su basıyor"* şeklinde konuştu.

Cem Güler, TOKİ'nin konut yaptığı bölgenin yerel ekonomisine hiçbir katkı sağlamadığını ve o bölgedeki inşaat sektörüne ve sektörden geçimini sağlayanlara da büyük darbe indirdiğinbelirterek, *"Oysa TOKİ'nin Gemlik'teki riskli binaların güçlendirilmesi için vatandaşa kredi sağlaması halinde Gemlik'teki inşaat sektörünün de bundan olumlu biçimde etkilenecek ve ciddi oranda canlanacaktır"* dedi.

ÖZEL

GEMLİK SÜRÜCÜ KURSU

GEMLİK SÜRÜCÜ KURSU 513 26 50

20 YILLIK TECRÜBEMİZ, YENİ VE MODERN BİNAMIZ İLE HİZMETİNİZDEYİZ

Deneyimli Bay ve Bayan öğreticilerimiz esnek direksiyon saatleri ile hizmetinizde...

A2 - B - D - E sınıfı ehliyet almak isteyenler için doğru adres

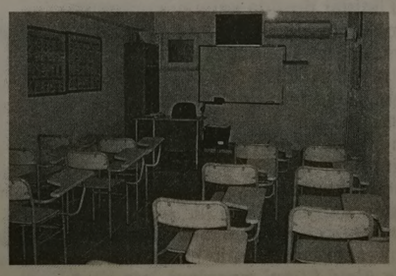

KREDİ KARTINA 10 TAKSİT İMKANI

Tel : (0.224) 513 26 50

(0.531) 813 07 88

İstiklal Cad. TEB Bankası üstü No : 1 GEMLİK

GEMLİK BELEDİYESİ
2009
GENÇLİK VE SPOR KULÜBÜ

Gemlik Belediyesi

SOSYAL YAŞAM MERKEZİ

ÇOK AMAÇLI SALONU

ORGANİZASYONLARIMIZ

Düğün, Nişan, Kokteyl
Gala Yemekleri
Sanatsal ve Kültürel Faaliyetler
Kurum Yemekleri
Mezuniyet Baloları
Toplantı ve Seminerler

HİZMETLERİMİZ

Catering ve Garson Temini
Nikah Masası Süsleme
Sandalye Süslemeleri
Masa Örtüsü Süslemeleri
Fotoğraf ve Video Çekimi
Barkovizyon
Canlı Müzik
Volkan, Şelale ve
Konfeti Gösterisi

Tel : (0.224) 512 00 50

Bursalılar denizin farkına varacak

Bursa Büyükşehir Belediye Başkanı Recep Altepe, Gemlik ve Mudanya'da deniz turizminin geliştirilmesine yönelik önemli yatırımların bugüne kadar ihmal edildiğini belirterek, bu açığın kapatılması için yoğun bir çalışma temposuna girdiklerini söyledi.

Başkan Recep Altepe, Yelken Kulübü Başkanı Dr. Sürel Solakozlu ve yönetim kurulu üyelerini kabulünde deniz turizmine yönelik yaptıkları çalışmalar hakkında bilgiler verdi. Büyükşehir Belediyesi tarafından geçen yaz başlatılan körfez turlarının Bursalıların denizle buluşması açısından büyük önem taşıdığını ifade eden Başkan Altepe, Mayıs ayında turların yeniden başlayacağını belirtti. Deniz turizminin geliştirilmesi yönünde Gemlik'ten Mudanya'ya kadar tüm sahil şeridinde önemli çalışmaların yapılacağını dile getiren Başkan Altepe, *"Bursa'da yaşayan insanlar denizin farkında değil. Bunun için öncelikle sahillerimizi daha cazip hale getirmeliyiz. Bu amaçla Narlı'da atıl vaziyette duran bir tesisi belediye olarak aldık. Burada düzenleme çalışmalarına başlayacağız. Bunun yanında, Burgaz, Kurşunlu, Yıldıztepe, Gemlik ve Mudanya'nın sahil şeridinde düzenleme çalışmalarını da başlatıyoruz. Amacımız Bursalıların denizin farkına varmasını sağlamak"* diye konuştu.

Denizcilerden destek sözü

Yelken Kulübü Başkanı Dr. Sürel Solakozlu da deniz sevdalıları olarak denize yapılacak her yatırımda belediyeye destek olacaklarını belirtti. Geçen yaz hayata geçirilen körfez turlarının insanlara deniz sevgisi aşılamak adına büyük önem taşıdığını belirten Solakozlu, tekne sahipleri olarak barınakların daha temiz ve güvenli hale getirilmesini istedi. Belediyenin marina yapma konusunda bir projesi olması halinde gerekli tüm teknik desteği vereceklerini belirten Solakozlu, özellikle çocuk ve yetişkinlerin eğitilmesi konusunda üzerlerine düşeni yapmaya hazır olduklarını vurguladı.

Başkan Altepe de tekne barınaklarının ve sahillerin yeniden düzenlenmesi konusunda gerekli çalışmaların kısa zamanda hayata geçirileceğini sözlerine ekledi.

Dumansız hava sahası nefes aldırdı

Türkiye'de geçtiğimiz yıl uygulamaya konulan 'kapalı mekânlarda sigara içme yasağı' vatandaşlara nefes aldırdı. Halkın yüzde 99'unun destek verdiği yasak sebebiyle ülke genelinde sigara içme oranı yüzde 10 azaldı. Yeşilay Bursa Şubesi Başkanı Dr. Serhat Yamalı, kanun ile gelecek nesillerin sağlığının garanti aldığı görüşünde. Yamalı'nın verdiği bilgiye göre, vatandaşların yüzde 99,4'ünün desteklediği yasak sebebiyle sigara tüketimi yüzde 10 azaldı. Türkiye'de her gün 270, yılda ise 100 bin kişinin sigaraya bağlı hastalıklardan hayatını kaybettiğini bildiren Dr. Yamalı, "2020 yılında sigara dünyada birinci ölüm nedeni olacak. Tüm kanser hastalıklarının yüzde 30'u sigaradan kaynaklanıyor. Önümüzdeki 30 yılda sigara tüketiminin bu şekilde devam etmesi halinde, sigaradan ölenlerin sayısı trafik kazası, doğal afetler ve AİDS'ten ölenlerin toplamından daha fazla olacak." ifadesini kullandı.

Ülkemizde 17 milyon kişinin sigara içtiğini belirten Yamalı, günde 70 milyon, yılda ise 25 milyar TL'nin sigaraya gittiğini kaydetti. Yamalı, sigaranın yol açtığı hastalıklara harcanan paranın ise yıllık 2,72 milyar Dolar olduğuna vurgu yaptı. Dr. Yamalı, 8 saat sigara içilen ortamda duranların günde 5 sigara içmiş gibi olacağına işaret ederek, özellikle sigara dumanına maruz kalan çocukların yılda 30 ila 80 adet sigara içmiş gibi olduğunu söyledi

özel elma şekeri 1999

KREŞLERİ

KAYITLARIMIZ DEVAM EDİYOR

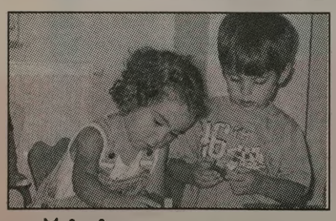

EĞİTİMDE 10. YIL

"Kaliteli bir okul öncesi eğitim çocuğunuzun hayatında önemli bir fark yaratır"

Sınıflarımız : 2 yaş - 3 yaş
4 yaş - 5 yaş - ana sınıfı

Yabancı dil
Dans dersleri
Bale & Buz pateni
Binicilik & Yüzme

info@elmasekerikres.com veya www.elmasekerikres.com
517 19 67 telefon ya da 517 19 12 nolu faksımızdan detaylı bilgi alabilirsiniz

LİBERTY (ŞEKER) SİGORTA

Macide ÖZALP

TRAFİK, KASKO, DASK, HER TÜRLÜ SİGORTA İŞLEMLERİ
İŞ VE KONUT SİGORTALARI, FERDİ KAZA POLİÇELERİ YAPILIR

BAY MUSTAFA ÖZALP EMLAK'TAN

Her Çeşit Emlak Alım, Satım ve Kiralama Hizmetleri

Daire, Zeytinlik, Villa, Dükkan, Arsa, Arazi
MORTGAGE BROKER'İ
TAPU TAKİP İŞLERİ YAPILIR

ACİL SATILIK ve KİRALIKLARINIZ İÇİN BİZİ ARAYINIZ

Manastırda eşyalı kombili villa	Eşyalı kiralık daire 2+1 kombili
Eski Sahilde 3+1 kiralık daire	Dörtyol'da Ali Turgut Apt. 3+1 Satılık daire

Manastır İlknur Sitesi E Blok 5 ile 10. kat Satılık veya Kiralık

Manastır Merkezde 1382 metre, 1539 metre - 5760 m2 (Kumla yolu)
Manastır'da 800 m2 imarlı arsa)

3 Ayrı Daireli Müstakil Ev (Bahçe İçinde)Yeni Devlet Hastanesi Altı

Belde Sit. 2. Kat 3+1, 3 cephe, 3 balkon ful deniz manzaralı 135 m2 65.000-TL

Manastır Şelale Aile Çay Bahçesi civarında 1. kat 140 m2 3+1 kalorifer asansörlü 65.000 TL

K.Kumla'da Ayazma Mevkii 6 Dönüm Zeytinlik -

Bursa ve Gemlik'te Kiralık - Satılık Arsa-Villa -Daire bulunur.

Gemlik Sanayi Sitesi A/Blok 180 m2

Eşref Bey Apt. B Blok'ta 3+1 116 m2 SATILIK DAİRE

K.Kumla Marsas Sitesi 2+1, 70 m2, masrafsız, denize sıfır. 41.000 TL

Küçük Kumla Okulu karşısı Tarkan Sitesi SATILIK DAİRE

KONUT KREDİLERİNE ARACILIK YAPILIR.

Tel : 513 24 74 Fax: 514 10 21

Gemlik Körfez
GEMLİK'İN İLK GÜNLÜK SİYASİ GAZETESİ

Marmarabirlik'te görev değişimi

Marmarabirlik Yönetim Kurulu ve Birlik'e bağlı kooperatif başkanlarının yaptığı toplantıda, Birlik Yönetim Kurulu Başkanı Refi Taviloğlu görevini Başkan Vekili Hidamet Asa'ya devretti.

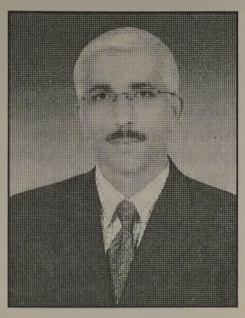

Hidamet ASA

Refi Taviloğlu

Marmara Zeytin Tarım Satış Kooperatifleri Birliği (Marmarabirlik) Yönetim Kurulu ve Birlik'e bağlı bulunan Gemlik, İznik, Orhangazi, Erdek, Edincik, Mürefte ve Marmara Adası kooperatif başkanları yaptıkları toplantıda, Yönetim Kurulu Başkanı Refi Taviloğlu'nun önerisi ile görev değişikliğine gidilerek, bu göreve Hidamet Asa getirildi. Marmarabirlik Genel Müdürlüğü'nden yapılan açıklamada, 9 Mart 2010 günü yapılan toplantıda, İznik Zeytin Tarım Satış Kooperatifi Birlik Yönetim Kurulu'nda başkanlık düzeyinde temsil edilmesi kararlaştırıldığı, böylelikle yönetimin bundan sonraki çalışmalarına ivme kazandırılmasının amaçlandığı belirtildi. Toplantıda alınan karar ile bugüne kadar Marmarabirlik Yönetim Kurulu Başkan vekilliği görevini sürdüren Hidamet Asa, Yönetim Kurulu başkanlığına, Refi Taviloğlu ise başkan vekilliği görevine getirildi. Marmarabirlik'ten yapılan açıklamada, şu görüşlere yer verildi: *"Bu değişiklik, aile içi görevlendirmedir. Yönetim kurulu ve adı geçen kooperatifler, 25 Mart 2009 tarihinden yapılan seçimli genel kurul öncesi oluşturdukları dayanışmayı pekiştirerek sürdürme kararlığındadır."*

ADD, ABD emperyalizmini kınadı

Atatürkçü Düşünce Derneği Gemlik Şubesi Baş kanı Doğan Alkaya, ABD Temsilciler Meclisi Dışişleri Komisyonu'nca kabul edilen Ermeni Tasarısını kınayarak, 'ABD tarihte Kızılderelilerin yok edilmesini Afganistan ve Irak'ta öldürülen milyonların sorumluluğunu taşıyor' dedi

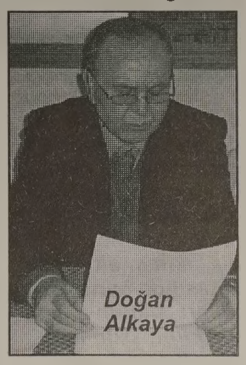

Doğan Alkaya

Atatürkçü Düşünce Derneği Gemlik Şubesi Başkanı Doğan Alkaya, ABD Temsilciler Meclisi Dışişleri Komisyonu'nca görüşülerek kabul edilen Ermeni Tasarısı'nı kınadı. ADD Gemlik Şubesi'nden yapılan yazılı açıklamada, bundan 95 yıl önce emperyalist güçler olan ABD, İngiltere, Fransa ve Rusya'nın yurdumuzu türlü oyunlarla ve kışkırtmalar sonucu bölüp parçalayıp, çatışma ortamına sürükledi ği ve acı olayların yaşandığı hatırlatılarak, şu görüşlere yer verildi. *"Siyasi iktidarın stratejik ortak ve dost olarak tanımladığı ABD'nin Temsilciler Meclisi Dış İlişkiler Komisyonu'nca alınan karar ülkemize ve ulusumuza karşı düşmanca tutumun yeni bir kanıtı olmuştur. Kendi tarihlerinde Kızıldereli soykırımı ve sayısız insanlık suçu lekesi taşıyan ABD emperyalizmi yeni oyunlar içinde ve peşindedir. Bu oyunları bozmak için dayatma ile siyasi iktidara imzalatılan Ermeni Açılım Protokolü vakit geçirmeden iptal edilmelidir. Tarihte Amerikalıların yerli Kızılderelileri yakın tarihte Afganistan ve Irak'ta öldürülen milyonların sorumluluğunu taşıyan Amerika emperyalizmidir. Yine Afganistan ve Irak'ta zorunlu göçe zorladığı milyonlara karşı ve kendi halkının karaderelilere uyguladığı ayrımcı politikalarla tarihin en büyük insanlık suçunu işlemişltir. Tüm polikalarıyla ülkemizin ve ulusumuzun dostu olmayan Amerikan emperyalizmini ve işbirlikçilerini şiddetle kınıyoruz."*

Üniversitelilere Sosyal Yaşam Merkezi tanıtıldı

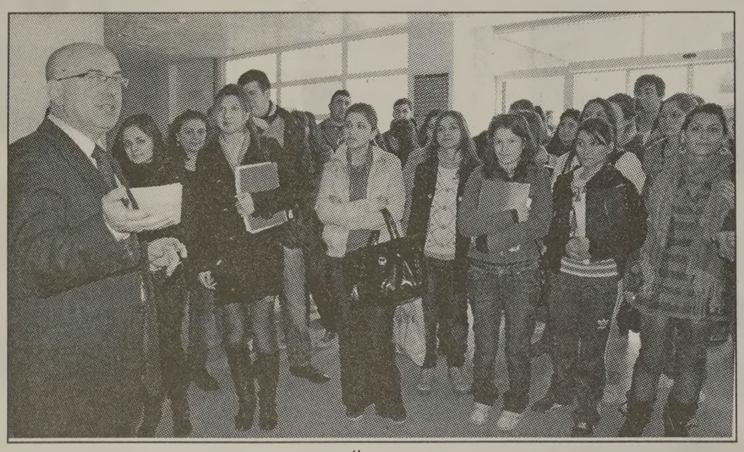

Uludağ Üniversitesi Gemlik Yerleşkesi'nde öğrenim gören üniversiteli öğrencilere Sosyal Yaşam Merkezi tanıtıldı. Belediye Başkanı Fatih Mehmet Güler, Öğretim Görevlisi Ebru Kapdan ve bir grup öğrenciye, dün Sosyal Yaşam Merkezi'ni gezdirerek tanıtan Başkan Güler, burada yapılan faaliyetler hakkında bilgi verdi. Çok amaçlı olarak hizmet veren Sosyal Yaşam Merkezi'nde fitness salonu, nikah ve toplantı salonu ile düğün salonunu ve yüzme havuzunu gezdiren Başkan Güler, Gemlik Yerleşkesi'nden gelecek öğrencilere buradan faydalanmak istediklerinde yüzde elli indirim yapma düşüncesinde olduklarını söyledi. Belediye, İşkur ve MEKSA işbirliğinde açılacak mesleki kurslar hakkında bilgi veren Başkan Güler, *"Öğrenciler Gemlik'e sahip çıksın biz de öğrencilerimize faydalı olalım. Üniversite deki yetenekli öğrencilerimizin önünü açarak yeni spor branşları açalım. Sizlerin burada olması zevk verici"* şeklinde konuştu. Gemlik Belediyesi Sosyal Yaşam Merkezi'ni gezen üniversite öğrencileri özellikle çok amaçlı kullanılacak nikah salonu ile yüzme havuzunu çok beğendiklerini belirterek faydalanacaklarını söylediler.

GEMLİK BELEDİYESİ GENÇLİK VE SPOR KULÜBÜ DERNEĞİ BAŞKANLIĞINDAN

KONGRE İLANI

Derneğimizin 1. Genel Kurul toplantısı aşağıdaki gündem maddelerini görüşmek üzere, 27 Mart 2010 Cumartesi günü saat 14.oo'de Hamidiye Mahallesi Gemlik Belediyesi Sosyal Yaşam Merkezi'nde bulunan Nikâh Salonu'nda yapılacaktır.

Çoğunluk sağlanamadığı takdirde toplantı 3 Nisan 2010 Cumartesi günü aynı yer ve saatte çoğunluk aranmaksızın tekrarlanacaktır.

Üyelerimize duyurulur.

YÖNETİM KURULU

GÜNDEM

1- Açılış
2- Genel Kurul Divan Başkanı ve üyelerinin seçimi,
3- Saygı duruşu ve İstiklal Marşı'nın okunması,
4- Yönetim Kurulu faaliyet raporu ve mali raporların okunması,
5- Yönetim Kurulu faaliyet raporunun görüşülmesi,
6- Yönetim Kurulu'nun ibrası,
7- Tahmini bütçenin okunması, görüşülmesi ve onaylanması,
8- Yeni Yönetim Kurulu ve Denetim Kurulu seçimi,
9- Dilek ve temenniler 10- Kapanış

Başkan Güler'e Galatasaray forması

Belediye Başkanı Fatih Mehmet Güler'i ziyaret eden Galatasaray U 15 takımı yöneticileri kendisine forma hediye ettiler. Bursa'da devam eden U 15 Türkiye şampiyonası play-of maçları için gemlik Atamer tesislerinde kamp yapan Galata saray takımı alt yapı sorumlusu Hollanda lı Jan Derks ile ta kım hocaları ile futbolcular, Gemlik Galatasaraylılar Derneği Başkanı Ümit Yüksel ve Başkan Yardımcısı Tolga Karatepe ile birlikte Gemlik Bele diye Başkanı Fatih Mehmet Güler'i ziyaret ederek forma hediye ettiler. Kendisinin iyi bir Bursaspor'lu olduğu nu belirten Başkan Güler, diğer takım formaları gibi Galata saray formasını da makam odasında sergileyeceğini

söyledi.
Başkan Güler spor culara; sporun son derece bilgilendirici olduğunu ve insanları bir araya getirdi ğini belirterek, *"Ne mutlu size böyle bir takımın alt yapısında oynuyorsunuz, bunun kıyme tini bilin, sizin için büyük şans"* şeklinde konuştu.
Tercümanı aracılığıyla hocalar ve futbolcular adına iyi düşüncelerinden dolayı Başkan Güler'e teşekkür eden Galatasaray alt yapı sorumlusu Jan Derks, *"Gemlik sizin gibi başkana sahip olduğu için gurur duyuyordur. Sporda renkler önemli değildir. Futbolcularım kendilerine tanınan olanaklardan herhalde mutludurlar. Gemlik'te kaldığımız için mutlu olduğumuzu söyleyebilirim"* dedi.
Belediye Başkanı Fatih Mehmet Güler, Galatasaray alt yapı hocaları ve futbolculara Gemlik'teki spor faaliyetlerinden bilgiler verdi ve kendilerine Gemlikspor atkısı hediye etti.

Körfezspor'a ziyaret

Cumhuriyet Halk Partisi Gemlik İlçe Başkanı Cem Güler ve İlçe Yöneticileri Gemlik Körfezspor'u Ziyaret ederek, Gemlik Körfez Sporun sorunları ve güncel konular hakkında görüş alışverişinde bulu nuldu. Güler; Körfez sporun geçmişte çok kötü bir imaj ve itibar bıraktığını bu kötü itibar ve imajı bu yönetimin silece ğine inandıklarını ve takımın çok güzel yerlere geleceğini söyleyerek yönetime ve takıma moral verdi. Güler, gençliği spora yöneltmenin onları kötü yola düşmekten kurtarmak demek olduğunu söyleyerek geleceğin dinç, akıllı ve dinamik bir gençlik demek olduğunu ifade etti. Bu sene spora ve sporcuya verdikleri maddi ve manevi desteğin

hatırı sayılır bir des tek olduğunu ifade etti. Beraberinde toplantıya katılan iş adamlarımızdan Özcan Tur'un Sahibi Erkan Özcan, Alemdar Asansörün sahibi; Osman Alemdar, Elektrik Mühendisleri Odası Başkanı Aziz cem Erbakan CHP Başkan Yardımcısı Cemil Acar'a katılım larından dolayı Gemlik Körfezspor Başkanı; Osman Küçük ziyaretten duyduğu memnuniyeti belirterek, Başkan Cem Güler'e ve yanında bulunan yöneticilere toplantıya katılan işadamlarına tek tek teşekkür ederek spora ve sporcuya destek vermeleri sözü almayı ihmal etmedi.
Beraberinde oldukça sıcak bir sohbet ortamında ve yarı resmi bir havada gerçekleşen toplantı, karşılıklı olarak verilen daha sık biraraya gelme niyetleri ve sıcak mesajlarla sona erdi.

PLAKET - KUPA VE MADALYA ÇEŞİTLERİ İLE HİZMETİNİZDEYİZ

MADALYA VE ÖDÜL KUPALARI
AHŞAP & KRISTAL VE METAL
RENKLI PLAKETLER

Körfez OFSET
MATBAACILIK - YAYINCILIK - REKLAMCILIK
İstiklal Cd. Bora Sk. Akbank Aralığı No:3/B - GEMLİK
Tel:0.224 513 96 83 - Fax: 513 35 95

SATILIK ARAÇLAR

SAHİBİNDEN
S PLAKALI
ARACI İLE BİRLİKTE
2006 RENAULT MASTER VE
2007 VOLKSWAGEN VORT
SATILIK ARAÇLAR
0 532 426 80 73
0 541 426 80 73

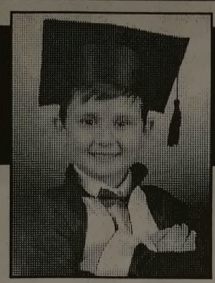

ÇİZİYORUM

Barış Güler'in kaleminden

10 YAŞ

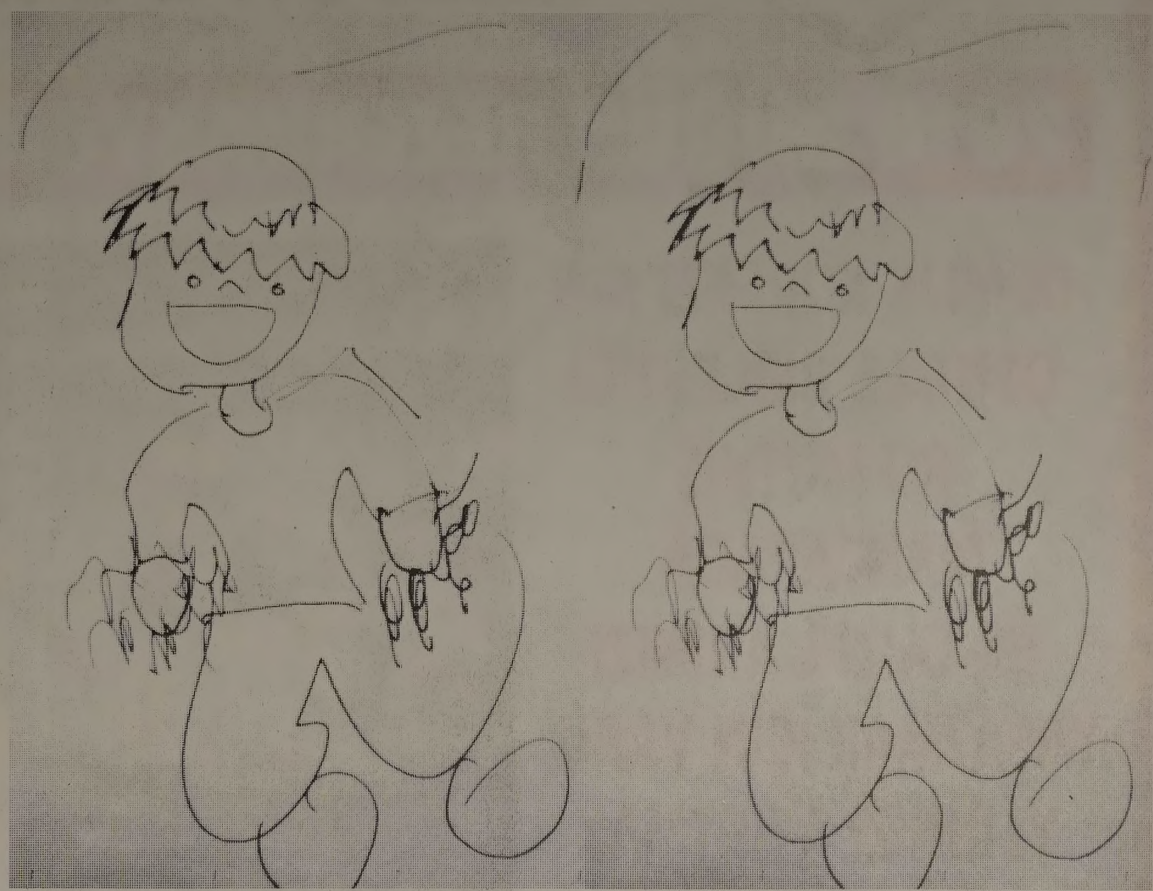

ELEMAN ARANIYOR

Firmamız bünyesinde üretim depertmanında çalıştırılmak üzere Orhangazi ve Gemlik'te ikamet eden zeytin ve muhasebe konularında bilgili, E sınıfı ehliyetli bay elemanlar alınacaktır.

Baytekler Gıda San.ve Tic. Ltd. Şti.
Orhangazi Şubesi
Marzim, İst. Yolu Üzeri, Çeltikçi köyü Mevkii,
B Blok B9-16 Orhangazi / Bursa
Tel: 0224 573 43 31 Faks: 0224 573 69 46
e-mail : bayteklergemlik@baytekler.com.tr

ELEMAN ARANIYOR

Mağazamızda Mobilya Ustası olarak çalışacak BAY ELEMAN aranıyor
Müracaatların şahsen yapılması gerekmektedir.
GENÇ YATAŞ HOME
Gazhane Cad. Hamidiye Mah. No: 11
Tel : 514 78 77 GEMLİK

SATILIK

SAHİBİNDEN SATILIK
3 KATLI MÜSTAKİL EV
0 532 262 90 46

ABONE OLDUNUZ MU?
Gemlik Körfez
ABONE OLUN
OKUYUN OKUTUN

DEVREN SATILIK İŞYERİ

ESKİ PAZAR CADDESİ ÜZERİNDE BELEDİYE DÜKKANLARINDAN ÇALIŞIR DURUMDA İŞYERİ DEVREDİLECEKTİR
0 506 391 98 91

GEMLİK REHBERİ

GEREKLİ TELEFONLAR	
İtfaiye	110
Polis İmdat	155
Jandarma İmdat	156
Jandarma K.	513 10 55
Polis Karakolu	513 18 79
Gar. Kom.	513 12 06
KAYMAKAMLIK	
Kaymakamlık	513 10 51
C.Savcılığı	513 10 53
C.Savcı Yrd.	513 29 54
Emniyet Müd.	513 10 28
ULAŞIM	
METRO	513 12 12
Aydın Turizm	513 20 77
Süzer Turizm	512 10 72
Kanberoğlu-Esadaş	514 45 49
Anıtur	514 47 71
Kamil Koç	513 35 71
HASTANELER	
Devlet Hastanesi	517 34 00
Sahil Dev. Hast.	513 23 29
Mer.Sağ.Ocağı	513 10 68
Tomokay Tomografi	513 65 29
Uzmanlar Tıp Mrk.	513 60 40
TAKSİLER	
Körfez Taksi	513 18 21
Çınar Taksi	513 24 67
Güven Taksi	513 32 40
Gemlik Taksi	513 23 24
Manastır Taksi	517 33 94

RESMİ DAİRELER	
TEK Arıza	513 20 66
TEK İşletme	513 45 03
Statyum	514 00 95
Orm.Böl.Şef.	513 12 86
Milli Eğt. Md.	513 11 74
Halk Kütüphane	513 13 53
Askerlik Şb.	513 10 57
Karayolları	513 13 08
Liman Baş.	513 11 33
Mal Müd.	513 10 95
Nüfus Md.	513 37 42
Özel İd. Md.	513 15 07
Tapu Sicl. Müd.	513 14 14
Müftülük	513 13 64
Gümrük Md.	524 85 86
Ver. Dairesi Md.	513 10 92
İlçe Tarım Müd.	513 10 45
İlçe Seç. Md.	513 77 73
Halk Eğitim Müd.	513 18 46
İŞ-KUR	513 71 66
BELEDİYE	
Santral	513 45 21 -23
Başkanlık	513 45 20
Zabıta	513 24 32
Otobüs İşlet.	513 45 21-122
BUSKİ	514 57 96
İtfaiye	513 23 25
Muhasebe Md.	513 45 21-182
Yazı İş. Md.	513 45 21-111
Su Arıza	Yalnız 185

DENİZ OTOBÜSÜ	
Bursa	256 77 84
Mudanya	544 30 60
Yenikapı	(212) 516 12 12
Yalova	(226) 811 13 23
İDO İmam Aslan Dinlenme Tes.	513 23 94
VAPUR - FERİBOT	
Yalova	(226) 814 10 20
Topçular	(226) 363 43 19
Eskihisar	(262) 655 60 31
OTOBÜS	
Şehirlerarası	261 54 00
Otobüs Terminali	(18 Hat)
DAĞITICILAR	
GEMDAŞ	513 29 29
Aygaz	513 12 95
Habaş	513 16 37
Mogaz	513 75 58
Ergaz	513 88 43
İpragaz	513 22 59
Habaşgaz	513 45 46
Yeni Likitgaz	513 65 00
BP Gaz	514 59 81
Bütünler Likitgaz	513 80 00
Akçagaz	514 88 70
Totalgaz	514 17 00
Akcan Petrol	513 10 79
MAR-PET	513 30 33
Tuncay Otogaz	513 14 25
Beyza Petrol	513 01 03

Gemlik Körfez
GEMLİK'İN İLK GÜNLÜK SİYASİ GAZETESİ

YEREL SÜRELİ YAYIN
YIL : 37 SAYI : 3605
FİYATI : 50 Kr. (KDV Dahil)
Sahibi : Kadri GÜLER
Sorumlu Yazı İşleri Müdürü : Serap GÜLER
İstiklal Cad. Bora Sok. No:3/B
Tel : 513 96 83 Fax : 513 35 95 GEMLİK
Yönetim ve Basım Yeri :
KÖRFEZ OFSET
Matbaaclık-Yayıncılık-Reklamcılık Tesisi
İstiklal Cad. Bora Sok. No:3/B GEMLİK
(Dini bayram Günleri ve Pazar günleri yayınlanmaz)

GEMLİK SİNEMA GÜNLÜĞÜ

VENÜS SİNEMASI
RECEP İVEDİK 3
11.30 - 14.15. -16.30 - 19.00 - 21.00
ROMANTİK KOMEDİ
11.45 - 14.00 - 16.15 - 19.15 -21.15
Rezervasyon
(Tel : 513 33 21)

MİLTON DÜĞÜN SALONU

2010 DÜĞÜN REZERVASYONLARI BAŞLADI

GEMLİK KÖRFEZİ'NİN DENİZLE BİRLEŞTİĞİ BU MÜTHİŞ MANZARADA, EN GÜZEL ANINIZI YAŞATMAK İÇİN VARIZ. YERİNİZİ AYIRTMAK İÇİN ACELE EDİN

HAFTA İÇİ GÜNDÜZ DÜĞÜNLERİNDE

2.500- TL' den

BAŞLAYAN FİYATLARLA

GEMLİK'TEKİ DÜĞÜN EVİNİZ

Düğünleriniz internet üzerinden canlı olarak yayınlanır

Pasta	Kamera çekimi	Sahne Işık gösterileri
Meşrubat	Saten Sandalye Giydirme	Servis eleman
Çerez	Nikah Masası	ve ekipmanlar
Piyanist	Volkan gösterileri	Sürpriz gösterileri

TEL: 513 10 71 - GSM: 0.533 560 18 99

e-mail: miltongazinosu@windowslive.com

AKARYAKITTA GÜVENCE
AKCAN PETROL
Tel : 0.224 513 10 79
akcan16@poasbayi.com.tr
Merkez : Hisar Mah. Dörtyol Ağzı Mevkii GEMLİK
Şube : Armutlu Yolu Kurudere Mevkii KUMLA
KALİTELİ HİZMET
ÜCRETSİZ OTO YIKAMA
MADENİ YAĞ
24 SAAT AÇIK MARKET
POSİTİVE KARTLA
YÜZLERCE HEDİYE
POSİTİVE KARTLA 75 LİRALIK
ALIŞVERİŞİNİZE BARDAK HEDİYE

Kuruluş:1973
Gemlik Körfez
GEMLİK'İN İLK GÜNLÜK SİYASİ GAZETESİ
11 Mart 2010 Perşembe www.gemlikkorfezgazetesi.com info@gemlikkorfezgazetesi.com 50 Kr.

ADD, Canan öğretmene sahip çıktı

Atatürkçü Düşünce Derneği Gemlik Şube Başkanı Doğan Alkaya, yönetim kurulu üyeleri öğretmen Canan Bölük ile ilgili bir gazetede çıkan haber ile ilgili olarak yaptığı açıklamada, iddiaların gerçek dışı olduğunu söyledi. *Haberi sayfa 3'de*

İnşaat Mühendisleri Gemlik Temsilcisi Hasan Hamaloğlu, deprem konusunda açıklama yaptı

"TOKİ'yi Gemlik'e sokmamalıyız"

✔ İnşaat Mühendisleri Odası Gemlik Temsilcisi Hasan Hamaloğlu, Marmara Denizi'nde meydana gelecek bir deprem de ilçenin yapı stoğunun iç açıcı olmadığını söyledi.

✔ Hamaloğlu, Gemlik'te bir an önce depreme dayanıklı ve ekonomik konutlar inşa edilmesini, bunları Gemlikli müteahhitlerin yapmasını, TOKİ'nin Gemlik'e sokulmamasını istedi.

Hasan Hamaloğlu

Kadri Güler'in haberi sayfa 3'de

Gemlik Emek Platformu kuruldu

İlçemizde bulunan işçi ve memur sendikaları, Türki ye Emekliler Derne ği ve Zeytin Üreticileri Derneği tara fından 'Gemlik Emek Platformu' adıyla bir oluşum meydana getirildi. Emek Platformun da, Türk-İş'e bağlı Liman-İş, Petrol-İş, Türk Metal Sendikası, DİSK'e bağlı Genel İş Sendikası ile Emekliler Derneği, Zeytin Üreticileri Komisyonu ve KESK'e bağlı Eğitim Sen, Tüm Bel Sen ve Sağlık Emekçileri Sendikası yer alıyor.

Haberi sayfa 4'de

Güne Bakış

Deprem üzerine bir ilgilinin sözleri

Kadri GÜLER
kadri_guler@hotmail.com

TOKİ ile ilgili dün yazdığım yazı, bu gün İnşaat Mühendisi Odası Gemlik Temsilcisi Hasan Hamaloğlu'nun açıklamalarıyla örtüştü.

Hamaloğlu, Elazığ depreminden sonra Gemlik'te yaşanan 3.5 büyüklüğündeki depreme dikkat çekti.

Hamaloğlu, Marmara Denizi'nde bir deprem olacağını, bilim insanlarının sürekli söylediğini belirterek, ilgilileri uyardı.

Gemlik'teki yapı stoğunun sağlıklı olmadığını söyledi.

Gemlik'te depreme dayanıklı, sağlıklı konutlar üretilmesini isterken, bunun için ucuz arsa üretilmesini istedi.

Gemlik'te depreme dayanıklı konutları Gemlikli müteahhitlerin yapması gerektiğine dikkat çeken Hamaloğlu, TOKİ'nin amacı dışına çıktığını, konut yaptığı yerlere ekonomik katkı sağlamadığını söyledi.

İnşaat Mühendisleri Odası Temsilcisi aynen şöyle diyor:

"Kuruluş amacının dışına taşmış TOKİ'yi Gemlik'e sokmamalıyız. Dışarıdan gelecek olan TOKİ müteahhitleri ve inşaat ekipleri, Gemlik'teki ekonomik krizle beraber daralan inşaat piyasasına çok ciddi bir darbe vuracaktır.

Gemlik bu noktada kentin iç dinamiklerinin de desteğiyle bu işin üstesinden gelebilir.

İMO olarak dün olduğu gibi bugün de mesleğimizle ilgili sorumluluğumuz bilinci içindeyiz. Yetkilileri tekrar göreve çağırıyor ve depreme karşı herkesi duyarlı olmaya davet ediyoruz."

Bu söze ne demeli?

İlgililer bu sese kulak vermeli.

Gemlik'teki mevcut yapı stoğunu önce iyileştirmeli.

TOKİ burada devreye girmeli.

İzzet Kaptan
Balıkçı Faruk
"GEMLİK'TEKİ LEZZET ROTANIZ"
Ünal Bayrak & Faruk Kuzaltı
2 KATLI RESTORANTIMIZDA
İŞ VE TOPLANTI YEMEKLERİ
İÇİN REZERVE YAPILIR
Balık Çorbası
Balık Mezeleri
Zeytinyağlı Mezeler
Zengin Balık Çeşitleri
İTİNALI SERVİS & KALİTELİ HİZMET
DENİZE KARŞI DOYUMSUZ LEZZET
İskele Meydanı No: 5 GEMLİK Tel : 0 224 513 32 32
Rezervasyon : 0.536 235 85 34 - 0532 314 25 20

AYRINTI

Erhan İZGİ

Gemlik'teki Kültürel Etkinlikler...

İlçemizde gerçekleştirilen edebiyata, sanata ve kültüre yönelik etkinliklere bir vatandaş olarak katılmıyordum. Arkadaşlarımın ısrarıyla Sinan Meydan'ı ve bir hafta sonra Nihat Behram'ı dinleme fırsatı buldum.

Sinan Meydan bir tarihçiydi. "Mustafa Kemal'in Gizli Kurtuluş Planları "konusunda ilginç ilginç olduğu kadar da çarpıcı bilgiler sundu. Kendi adıma büyük ölçüde yararlandım diyebilirim.

Sinan Meydan, genç bir yazar olmasına karşın, kendini yetiştirmiş, incelemeler ve araştırmalar yapmış, güzel konuşan, dinleyicileri sıkmayan bir hatipti. Bir saatten fazla konuştu; ama kimse sıkılmadı. Konuşmasında bir coşku ve heyecan da vardı. Belki de konuşmasındaki devinim gençliğinden kaynaklanıyordu. Hepimizi Atatürk dönemine, kurtuluş mücadelesinin verildiği o günlere götürdü. Duygulandık, Atatürk'ün büyüklüğünü daha iyi anladık.

Bütün bu güzelliklere karşın salonda 80- 90 civarında dinleyici vardı.

Utandım, üzüldüm. Söyleyecek söz bulamadım. Anladım ki tabanda gerekli çalışma yapılmamış, kolaycılık yeğlenmişti. Vatandaşların yeterli ilgiyi göstermesi sağlanamamıştı. Bu durumdan etkili ve yetkili kişiler gerekli dersi çıkarırlar umarım.

Nüfusu 100 bini bulan bir ilçede böylesi bir kalabalığın oluşması düşündürücü değil mi?

Hem yazar adına hem de kendi adımıza!

5 Mart'ta Nihat Behram'ı izledim. Kimse gocunmasın, bunda da hayal kırıklığına uğradım.

Konuşmacı hazırlıksız gelmişti salona. Ses etkili değildi. Mikrofondan kaynaklanıyor diye düşündük. Görevli kişiler ses sisteminde bir sorun yok,konuşmacıdan kaynaklanıyor,dediler.

Yarım saate yakın kesintisiz şiir okudu. Okuyacağı şiiri ararken uzun bir boşluk doğuyordu. Şiirlerinin arasına dinleyenleri sıkmamak için güzel sözler, anılar, sanatla ilgili deyişler serpiştirebilirdi. Yapılanlar yetersizdi. Dinleyenlerin sabrını sanki zorlar gibiydi. Sanatını ve kültürünü Gemlik halkına bence sunamadı.

Şiirin gücünü, heyecanını ve coşkusunu yaratamadı. Dinleyenleri duygulandırıp farklı dünyalara götüremedi. Daha açık deyişle kendisini dinlemeye gelenleri etkileyip onlara bir şiir ziyafeti ne yazık ki çekemedi.

Salonda bulunan pek çok kişiye nasıl buldunuz, diye sorduğumda aldığım yanıt olumsuzdu.

Olayın bir başka boyutuna bakalım. Nihat Behram'ın geleceği de günler öncesinden duyurulmuş olmasına karşın salanda 150 -160 civarında dinleyici vardı. Salonun arka sıralarında oturuyorduk, önümüzdeki ve çevremizdeki boşlukları görüyorduk. Salon 260 kişilik olduğuna göre, katılanların sayısını tahmin etmek çok zor değildi. Bu konuda da pek başarılı olduğumuzu söyleyemeyiz.

6 Mart'ta Kitap fuarında "Erdal Sarızeybek'i" dinlemiştim. Salon tıklım tıklım, nefes almak mümkün değildi. Dersine iyi çalışmış bir öğrenciydi sanki. Bir saate yakın dinleyenlerin dikkatini toplamayı başardı. Dakikalarca alkışlandı ve bu alkışları hak etmişti.

Gemlik'te niçin aynısı yapılamasın?

Bir şiir dinletisi sessizliği gerektirir, salon kapılarının gerekli gereksiz açılıp kapanması birilerinin içeri girip çıkması, küçük çocukların salonun boşluklarında gezinmesi ilgiyi dağıtan etmenler arasındaydı. Bunlar basit gibi görünen önemli ayrıntılardır. Ön sıralarda otururuz salondaki aksaklıkları görmemiz mümkün olamaz.

Her etkinlikten sonra mutlaka değerlendirmesi yapılıyordur.

İyi niyetle yapılan eleştiriler yararlı olur düşüncesindeyim.

Dileğim odur ki bundan sonra yapılacak etkinliklerde daha özenli daha titiz davranılır.

Keramet Köyü'ne belediyeden konteyner desteği

Gemlik Belediyesi, kendi atölyelerinde imal ettiği çöp konteynerlerinden çevre ilçelerin belde ve köylerine de dağıtarak destek veriyor. Belediye kaynak atölyesinde kendi elemanları tarafından ürettiği çöp konteynırlarından 10 adedi Orhangazi Keramet Köyü Muhtarı Ergün Yenilmez'e Temizlik İşleri Müdürlüğü personeli tarafından teslim edildi. Gemlik Belediyesi Temizlik İşleri Müdürlüğü tarafından belediye kaynak atölyelerin de hazırlanan çöp konteynerlerini teslim alan Keramet Köyü Muhtarı Ergün Yenilmez, başta Gemlik Belediye Başkanı Fatih Mehmet Güler olmak üzere köy halkı adına teşekkür ettiklerini söyledi. Gemlik'in kuzeyindeki komşu ilçelerden İznik ve Orhangazi ile belde ve köylerine destek amacıyla çöp konteyneri desteğinin süreceği bildirildi.

Bursa Serbest Bölge'deki işadamları BUSBİAD çatısı altında birleşti

Demir, "İlk projemiz personel ihtiyacını Gemlik'ten sağlanması hedeflenmektedir"

Necdet Demir, Mesut Tarım, Ali Uyar, Ali Tanver Yazıcıoğlu,

Bursa Serbest Bölge nin ilçemizdeki kurulu fabrika sahipleri biraraya gelerek, "Bursa Serbest Bölge İşadamları Derneği"ni kurdu. Derneğin kurucu başkanlığına HSS Otomotiv ve Lastik Sanayi A.Ş. yönetim kurulu üyesi Necdet Demir getirildi. Yönetim kurulu üyelikleri ise, Bursa Serbest Bölge Genel Müdürü Ali Tanver Yazıcıoğlu, Leoni firmasından Ali Uyar, ÇİMTAŞ'tan Mesut Tarım, Polimer'den Murat Alkan, Ficosa'dan Mehmet Selam oluştu. BUSBİAD Yönetim Kurulu Başkanı Necdet Demir, gazetemize yaptığı açıklamada, derneklerinin Ocak ayı içinde Bursa Valiliği'ne başvurarak kurulduğunu belirterek, amaçlarının ülke ekonomisinin ve dış ticaret potansiyelini daha iyi değerlendirmek, yabancı sermaye ve teknolojisinden yararlanmak, üretim iç ve dış ticaret hacmini arttırmak gibi amaçlarla Bursa Serbest Bölgesi'nde kurulmuş kullanıcılarının bu amaçlara ulaşmak için kanunlarla yasaklanmamış olmak kaydıyla her türlü teknik işbirliğini sağlamak ve geliştirmeye yönelik bilgi, görgü ve teknolojiden yararlanma imkanını araştırmak, kullanıcılar arasındaki dayanışmayı meslek ve kamu yararına en uygun verim ve ahenk içinde geliştirmeye çalışmak, ekonomik ve sosyal yönden çalışmalar yapmak, Serbest Bölge mevzuatının aksayan ve günün gelişen şartlarına uymayan yönlerini düzeltmek için gerekli girişimlerde bulunmak, bölgedeki kullanıcılar ile çalışanların sorun ve konularının çözümü için faaliyet göstermek, yasal yönlerden kullanıcıların menfaatlerini üçüncü şahıslara karşı korumak, bu konuda gerekli koordinasyonu sağlamak amacıyla faaliyete geçmiş bulunduklarını söyledi. Necdet Demir açıklamasında, derneğin ilk projesinin insan kaynaklarına yönelik olarak hayata geçirdiklerini de bildirdi. Demir, bu konuda şunları söyledi: *"Serbest Bölge sanayisinin personel istihdamının Gemlik'ten sağlanabilmesi ve bununla ilgili kalifiye eleman yetiştirmek üzere verilmesi düşünülen eğitim için Gemlik Belediyesi ile ilk resmi görüşmelerini yapmış bulunmaktayız. Bu eğitimle ilgili olarak geniş çaplı çalışmalar hızla devam etmekte. BUSBİAD olarak bu proje ile birlikte ve daha sonrası için istihdam, yatırımı ve kalkınmayı yükseltmek için yeni projelerimiz ile çalışmalarımıza devam edeceğiz."*

İnşaat Mühendisleri Gemlik Temsilcisi Hasan Hamaloğlu, deprem konusunda açıklama yaptı

"TOKİ'yi Gemlik'e sokmamalıyız"

İnşaat Mühendisleri Gemlik Temsilcisi Hasan Hamaloğlu, yaptığı yazılı açıklamada, Marmara Denizi'nde meydana gelecek bir depremde yapı stoğumuzun Gemlik'teki manzarasının hiç te iç açıcı olmadığını söyledi.

Hamaloğlu, bir an önce depreme dayanıklı ekonomik konutların inşa edilmesini ancak bu konutları Gemlikli mütüehhitlerin yapmasını, Gemlik'e TOKİ'nin sokulmamasını istedi.

Gazetemize yazılı bir açıklama yapan Hamaloğlu, 8 Mart 2010 günü Elazığ karakoçan ilçesine bağlı Başyurt merkezli 6 büyüklüğündeki depremin köyde tek katlı kerpiç evler içinde yaşayan insanların üzerine çöktüğünü, 51 vatandaşımızın ölüp, 74 kişinin de yaralandığını belirterek, şunları söyledi:

"2 bin yıl öncesindeki yapım tekniği ile yapılan bu evler, 2010 yılındaki depreme dayanamadı. 8 Mart 2010 günü Gemlik merkezli 3,5 büyüklüğündeki depremin ilçede psikolojik etkisi dışında bir zararı olmadı. Temennimiz, hep bu büyüklüğünde depremler olmasıdır. Kimsenin burnunun kanamamasıdır. Ancak, bilim insanları Marmara Denizi'nde 7 ile 7.2 büyüklüğünde deprem olacağını ifade etmektedirler. Böyle bir depremde yapı stoğumuzun şu anki durumu dikkate alındığında, Gemlik'teki manzara hiç te iç açıcı olmayacaktır." dedi.

Hasan Hamaloğlu

Gemlik'te bir an önce depreme dayanıklı ve ekonomik konutlar inşa edilmesi gerektiğini söyleyen Hamaloğlu, açıklamasını şöyle sürdürdü:

"Bunun için birinci şart. Arsa maliyetinin ucuz olması gerekmektedir. Devletin yet kilileri bu konuda devreye girer ve belli bölgelerde amacının dışına taşmamak kaydıyla ucuz arsalar temin etmeli ve depreme dayanıklı konutlar inşa ettirmelidir. Yaşadığımız ekonomik krizi dikkate alarak inşaat sektöründeki daralmadan ötürü ayrıca Gemlik'in parası Gemlik'te kalmalı mantığından da yola çıkarak bu inşaatları da Gemlik'teki müte ahhitler yapmalı. Kuruluş amacının dışına taşmış TOKİ'yi Gemlik'e sokmamalıyız. Dışarıdan gelecek olan TOKİ müteahhitleri ve inşaat ekipleri, Gemlik'teki ekonomik krizle beraber daralan inşaat piyasasına çok ciddi bir darbe vuracaktır. Gemlik bu noktada kentin iç dinamiklerinin de desteğiyle bu işin üstesinden gelebilir. İMO olarak dün olduğu gibi bugün de mesleği mizle ilgili sorumluluğumuz bilinci içindeyiz. Yetkilileri tekrar göreve çağırıyor ve depre me karşı herkesi duyarlı olmaya davet ediyoruz."

ADD, Canan öğretmene sahip çıktı

Atatürkçü Düşünce Derneği Gemlik Şube Başkanı Doğan Alkaya, dün ilçemizde yayınlanan bir gazetede çıkan 'ADD'ya sığınıp öğrencilere küfrediliyor iddiası" başlıklı haberin hedefinin dernek yönetim kurulu üyesi öğretmen Canan Bölük ve dernekleri olduğunu belirterek, iddiaların gerçek dışı olduğunu söyledi.

Alkaya, yaptığı yazılı açıklamada, yönetim kurulu üyesi Bölük'ün öğrencilere sürekli sözlü hakaretlerde bulunduğu, ağza alınmayacak şekilde küfürler ettiği iddiasının gerçek dışı olduğunu, öğretmenin Gemlik'te görev yapan öğrencileri ile iyi diyaloğlar kuran veli ve öğrencilerin takdir ve övgülerine layık, Atatürkçü bir öğretmen olduğunu söyledi.

Doğan Alkaya, şöyle konuştu:

"Derneğimiz üyesi olarak öğretmenimize her olumlu işlerde desteğimiz tamdır. Derneğimiz,

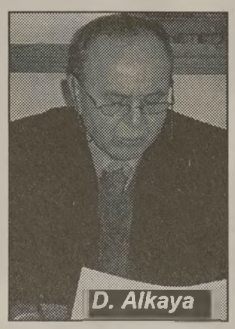
D. Alkaya

30 Ocak 2010 günü görevi devralmış, Atatürk ilke ve devrimlerine inanan laik, demokratik, sosyal hukuk devletine saygı duyan her insanın siyasi kimliği sorulmadan derneğimize üye olabilir. ADD, bir partinin arka bahçesi olarak tanımlanamaz. derneğimize siyasi görüntü vererek, üyemizin velilere üstü kapalı tehditlerde bulunma iddiaları mesnetsiz, yalan ve iftiradır. İddialar ve varsayımlara dayanan hiçbir inandırıcılığı olmayan, basın ahlak ve ilkelerini hiçe sayan bu haberi kınıyoruz. İlgililer hakkında maddi ve manevi, hukuksal haklarımızı kullanacağımızı kamuoyuna duyuyoruz."

Yazı YORUM

Diş Hekimi
Özcan VURAL
ozcanvural1933@hotmail.com
www.milliyet/blog/özcan vural

Olacakları biliyorum !...

İstanbul'da kuru sıkı silahlar, Muş'ta mermi oldu.

Bu olayların o kadarla kalması için ne yapılması gerektiğini bilmesi gerekenler gerekeni yapmadılar, yapmak istemediler, korktular..

Türkiye'de sinirli bir hava var.

Bu gruplar içinde farklı etnik kökenlerden, farklı kesimlerden olanlar, farklı cehalet ya da bilgi düzeyinde bulunanlar var.

DTP'nin kapatılmasının sokak gösterilerindeki şiddetin dozunu artıracağını tahmin etmek güç değildi.

Nitekim öyle oldu. Sokağa çıkmak, kırıp dökmek için fırsat bekleyen kendi kuyularını kazan gençler, velet çocuklar kendilerinden bekleneni yaptı.

Sokaklarda gelişen olayları durdurmak için destek istenebilecek siyasi parti de kapatıldığına göre, partinin kapatılmasına sevinenler olayları durdurmak için bir şeyler yapmak zorunda.

Bunu göre göre ülkeyi kan ve ateş çemberi ne atmak, en hafif deyimiyle vatana ihanettir. Yazıktır..

Bizimki gibi silahı bol bir ülkede, bir kez silahlar patlamaya başlarsa nerede duracağını kestirmek de mümkün değildir.

12 Eylül 1980 öncesinde "senaryo" Sünni-Alevi çatışmaları üzerine kuruluydu.

Bu senaryoya uygun olarak Maraş, Malatya, Sivas'ta çatışmalar yaşandı.

Maraş'taki olaylar gerçek bir katliamdı.

Bu kez senaryo Türk-Kürt çatışmaları üzeri ne kuruldu ve dış odaklar ve içerdeki uşakları tarafından adım adım ilerliyor.

Çatışmaların boyutları büyüdükçe ortaya "olağanüstü hal", hatta "sıkıyönetim" önerileri de gelecektir.

12 Eylül'den önce de siyasiler bir araya gelemiyor, gözler önündeki gidişe karşı birlikte tavır alamıyordu...

Tam tersine, her gün gerilimi artırıcı konuşmalar yapıyorlardı.

Bugün de durum farklı değildir, Ülkenin Başbakanı tırmanışın ciddiyetine rağmen,

Bütçe konuşmalarında bütçeyi konuşacağına, Kabadayı tavırlarıyla herkese saldırıyor, patlayacak bombanın fitilini ateşliyordu.

Gerilimi düşürmek amacıyla bir araya gelmeleri için kaç çatışma, kaç ölüm gerekiyor?

KAŞEDE BEKLEMEK YOK
KALİTELİ KAŞELER
UYGUN FİYATLARLA
1 SAATTE TESLİM EDİLİR
Körfez Ofset
MATBAACILIK - YAYINCILIK - REKLAMCILIK
İstiklal Caddesi Bora Sokak No : 3/B GEMLİK
Tel : (0.224) 513 96 83 Fax : 513 35 95

Gemlik Emek Platformu kuruldu

İlçemizde bulunan işçi ve memur sendikaları, Türkiye Emekliler Derneği ve Zeytin Üreticileri Derneği tarafından 'Gemlik Emek Platformu' adıyla bir oluşum meydana getirildi. Gazetemize yapılan açıklamada, oluşumda Türk-İş'e bağlı Liman-İş, Petrol-İş, Türk Metal Sendikası, DİSK'e bağlı Genel İş Sendikası ile Emekliler Derneği, Zeytin Üreticileri Komisyonu ve KESK'e bağlı Eğitim Sen, Tüm Bel Sen ve Sağlık Emekçileri Sendikası yer alıyor. Eğitim Sen Temsil cisi ve Oluşumun Dönem Sözcüsü Abdulillah Bilir, açıklamasında Türkiye'deki emekçilerin zor koşullar altında yaşam mücadelesi vermeye çalıştıklarını belirterek, Tekel işçilerinin

Gemlik Emek Platformu Yürütme Kurulu üyeleri toplu halde

Ankara'da sürdür dükleri 78 günlük mücadelede sendika genel merkezlerinin ve şubelerinin gösterdikleri dayanışmayı Gemlik'te de sürdürmek istediklerini belirtti.
Bilir, 25 Kasım - 4 Şubat tarihlerindeki eylemde Gemlik'te bulunan örgütlerin önemli bir sınav verdiğin isöyledi. Amaçlarının çalışanların emeklilerin ve üreticilerin sorunlarının çözüm doğrultusunda emek kuruluşları arasında güç birliği ve daşanışma sağlamak, yerelde ve genelde emekçilerin ekenomok, sosyal, demokratik ve özlük haklarıyla ilgili sorunlara çözüm getirmek olduğunu belirtti.

YÜRÜTME KURULU OLUŞTU

Gemlik Emek Platformu'nun yapılan ilk toplantısında, Yürütme Kurulu üyeleri belirlendi. Yürütme Kurulu şu kişilerden oluştu: Türkiye Emekliler Derneği'nden Ömer Şimşek, Liman İş'ten Sabri Bülbül, Petrol İş'ten Erol Coşkun, Türk Metal Sendikası'ndan İsmail Cirit, Genel iş'ten Ahmet Aslan, Zeytin Üreticileri Komisyonu'ndan Cezmi Bayraktar ve Eğitim Sen'den Abdülillah Bilir.

BESAŞ ekmeği Gemlik'e geliyor

Bursa Büyükşehir Belediyesi'nin kurmuş olduğu BESAŞ Ekmek Sanayi Gemlik'te şube açmaya hazırlanıyor. Yıllardır Bursa merkez ve ilçelerinde vatandaşa ucuz ve kaliteli ekmek sunan BESAŞ'ın Genel Müdürü Bayram Yıldız, yaptığı açıklamada, Osmangazi, Yıldırım, Nilüfer, Gürsu, Kestel ve Mudanya'da BESAŞ olarak hizmet verdiklerini amaçlarının hijyenik koşullarda kaliteden ödün vermeden vatandaşa hizmet vermek olduğunu söyledi. BESAŞ'ın kuruluş tarihinin 1970'li yıllara dayandığını, Bursa'nın en köklü belediye teşekküllü olduklarını söyleyen Yıldız, *"Gemlik'ten oldukça fazla talep alıyoruz. Gemlikli hemşerilerimiz BESAŞ ekmeğini ilçelerinde görmek istiyorlar. Merkez ilçelerde bir tek hizmet vermediğimiz Gemlik kaldı. Şu anda 5 bantı hizmete sokuyoruz. En kısa zamanda diğer bantlarda bakıma gireceğiz. Yaz aylarında Gemlik'teki nüfus artıyor. Bunu göze alarak, Gemlik'e gelmeyi düşünüyoruz."* dedi.

ÖZEL
GEMLİK SÜRÜCÜ KURSU

20 YILLIK TECRÜBEMİZ, YENİ VE MODERN BİNAMIZ İLE HİZMETİNİZDEYİZ

Deneyimli Bay ve Bayan öğreticilerimiz esnek direksiyon saatleri ile hizmetinizde...

A2 - B - D - E sınıfı ehliyet almak isteyenler için doğru adres

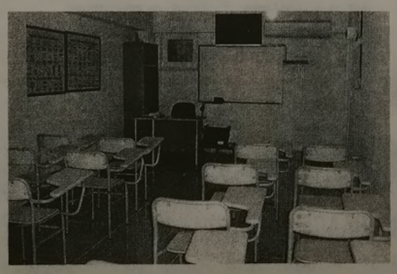

KREDİ KARTINA 10 TAKSİT İMKANI
Tel : (0.224) 513 26 50
(0.531) 813 07 88
İstiklal Cad. TEB Bankası üstü No : 1 GEMLİK

Gemlik Belediyesi

SOSYAL YAŞAM MERKEZİ

ÇOK AMAÇLI SALONU

ORGANİZASYONLARIMIZ

Düğün, Nişan, Kokteyl
Gala Yemekleri
Sanatsal ve Kültürel Faaliyetler
Kurum Yemekleri
Mezuniyet Baloları
Toplantı ve Seminerler

HİZMETLERİMİZ

Catering ve Garson Temini
Nikah Masası Süsleme
Sandalye Süslemeleri
Masa Örtüsü Süslemeleri
Fotoğraf ve Video Çekimi
Barkovizyon
Canlı Müzik
Volkan, Şelale ve
Konfeti Gösterisi

Tel : (0.224) 512 00 50

Anasınıfı öğrencilerinden Jandarma Komutanlığı'na ziyaret

Küçük Kumla Ali Kütahya İlköğretim Okulu ana sınıfı öğrencileri, öğretmenleri ile birlikte Gemlik İlçe Jandarma Komutanlığı'nı ziyaret etti. Bazı öğrenci velilerinin de katıldığı ziyarette, öğrencilere yapılan ikramdan sonra, başta trafik kuralları olmak üzere çeşitli konularda bilgiler verilerek, jandarma teşkilatı tanıtıldı. İlçe Jandarma Komutanlığı tarafından küçük öğrencilere, Türk Bayrağı ve çeşitli hediyeler verildi. Öğrenciler kendilerine gösterilen ilgiden dolayı mutlu olduklarını söylediler.

Başkan Güler'den 66 Nolu Kooperatife ziyaret

Belediye Başkanı Fatih Mehmet Güler, kurum ziyaretlerini sürdürüyor. Önceki gün, S.S. 66 Nolu Gemlik Motorlu Taşıyıcılar kooperatifi yöneticilerini ziyaret eden Başkan Güler, taşımacılık sektöründeki sorunları yetkililerden dinledi. Kooperatif Başkanı Fehmi Arslan ve yönetim kurulu üyelerinin de bulunduğu ziyarette,Gemlik'teki iş sahaları konularında da bilgi alış verişi yapıldı

KAYIP

Gemlik Vergi Dairesine kayıtlı Seri A / 167251-167300 nolu 1 cilt fatura cildimi ve Seri A / 29851-29950 nolu 2 cilt Perakende Satış Fişi cildim kaybolmuştur. Hükümsüzdür. SALİM DÖNMEZ

Gemlik Körfez GEMLİK'İN İLK GÜNLÜK SİYASİ GAZETESİ

ABONE OLDUNUZ MU?
ABONE OLUN OKUYUN OKUTUN

'Gemlik Körfez' internette www.gemlikkorfezgazetesi.com

özel elma şekeri 1999
KREŞLERİ
KAYITLARIMIZ DEVAM EDİYOR

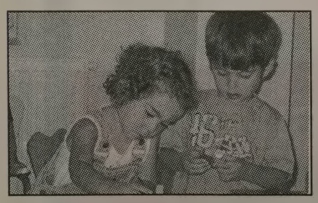

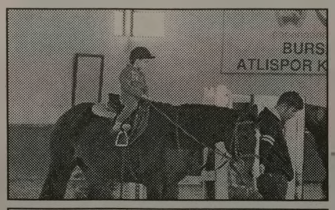

EĞİTİMDE 10. YIL

"Kaliteli bir okul öncesi eğitim çocuğunuzun hayatında önemli bir fark yaratır"

Sınıflarımız : 2 yaş - 3 yaş
4 yaş - 5 yaş - ana sınıfı

Yabancı dil
Dans dersleri
Bale & Buz pateni
Binicilik & Yüzme

info@elmasekerikres.com veya www.elmasekerikres.com
517 19 67 telefon ya da 517 19 12 nolu faksımızdan detaylı bilgi alabilirsiniz

LİBERTY (ŞEKER) SİGORTA
Macide ÖZALP
TRAFİK, KASKO, DASK, HER TÜRLÜ SİGORTA İŞLEMLERİ
İŞ VE KONUT SİGORTALARI, FERDİ KAZA POLİÇELERİ YAPILIR
BAY MUSTAFA ÖZALP EMLAK'TAN
Her Çeşit Emlak Alım, Satım ve Kiralama Hizmetleri
Daire, Zeytinlik, Villa, Dükkan, Arsa, Arazi
MORTGAGE BROKER'İ
TAPU TAKİP İŞLERİ YAPILIR
ACİL SATILIK ve KİRALIKLARINIZ İÇİN BİZİ ARAYINIZ

Manastırda eşyalı kombili villa	Eşyalı kiralık daire 2+1 kombili
Eski Sahilde 3+1 kiralık daire	Dörtyol'da Ali Turgut Apt. 3+1 Satılık daire

Manastır İlknur Sitesi E Blok 5 ile 10. kat Satılık veya Kiralık
Manastır Merkezde 1382 metre, 1539 metre - 5760 m2 (Kumla yolu) Manastır'da 800 m2 imarlı arsa)
3 Ayrı Daireli Müstakil Ev (Bahçe İçinde)Yeni Devlet Hastanesi Altı
Belde Sit. 2. Kat 3+1, 3 cephe, 3 balkon ful deniz manzaralı 135 m2 65.000-TL
Manastır Şelale Aile Çay Bahçesi civarında 1. kat 140 m2 3+1 kalorifer asansörlü 65.000 TL
K.Kumla'da Ayazma Mevkii 6 Dönüm Zeytinlik -
Bursa ve Gemlik'te Kiralık - Satılık Arsa-Villa -Daire bulunur.
Gemlik Sanayi Sitesi A/Blok 180 m2
Eşref Bey Apt. B Blok'ta 3+1 116 m2 SATILIK DAİRE
K.Kumla Marsas Sitesi 2+1, 70 m2, masrafsız, denize sıfır. 41.000 TL
Küçük Kumla Okulu karşısı Tarkan Sitesi SATILIK DAİRE
KONUT KREDİLERİNE ARACILIK YAPILIR.
Tel : 513 24 74 Fax: 514 10 21

Haydariye'de tarımsal destekleme anlatıldı

İlçe Tarım Müdürlüğü başkanlığında köylerde tarımsal destekleme konularında üreticilere bilgi verilmeye başlandı. Geçtiğimiz günlerde, Haydariye Köyü'ne giden İlçe Tarım Müdürü Dr. İbrahim Çetin, Ziraat Odası Başkanı Ali Çelik, Gemlik Tarım Kredi Kooperatifi Müdürü İlyas Çelik, Küçük Kumla Tarım Kredi Kooperatifi Müdürü Mehmet Çiçek ve teknik elemanların katılımıyla yapılan toplantı ilgi gördü. Toplantıda, 2010 yılında çiftçilerimize verilen bütün destekler anlatıldı. Özellikle hayvancılık desteklemelerinin üzerinde duran ilgililer, yem bitkilerinin ekiminin hayvancılığın gelişmesi açısından önemini anlattılar. İlçe Tarım Müdürü Dr. İbrahim Çetin, tarım desteklemeleri, tarım sigortası ve tarımsal yayın danışmanlık hizmetleri konusunda sunum yaptı. Ziraat Odası Başkanı Ali Çelik ise, tarımsal konularda çiftçilere gündemdeki konuları anlattı. Tarım Kredi Kooperatif müdürleri ise hayvancılık kredilerinde uygulanan destekleri anlatmasından sonra, köylülerin soruları cevaplandırıldı.

Mehmet Akif Ersoy anılacak

İstiklal Marşımızın kabulü ve Milli şairimiz İstiklal Marşımızın yazarı Mehmet Akif Ersoy, 12 Mart Cuma günü Belediye Kültür Merkezi'nde düzenlenen törende anılacak.

Milli şairimiz ve İstiklal Marşımızın yazarı Mehmet Akif Ersoy anılacak. Mehmet Akif Ersoy'u anma ve İStiklal Marşımızın kabulünün anma Komite Başkanı Kaymakam Mehmet Baygül, 12 Mart 2010 Cuma günü saat 10.oo'da Belediye Kültür Merkezi'nde anma töreni düzenleneceğini söyledi. Anma gününde, Akif'in edebi yönü, Safahat'tan şiirlerin okunması, İstiklal Marşı'nın kabulu ile ilgili konuşma ve sunum ardından da İstiklal Marşımızı en güzel okuma yarışmasında birinci olanların İstiklal Marşını okuması ve resim sergisinin gezilmesi ile tören sona erecek.

Gökalp, "Depremin acısını yüreğimizde hissediyoruz"

Gemlik Elazığlılar Kültür ve Dayanışma Derneği Başkanı Ercan Gökalp, Elazığ ile Karakoçan ve Kovancılar ilçelerinde meydana gelen depremde ölen hemşehrilerinin ve enkaz altından çıkarılanların bulunmasını üzüntü ile öğrendiklerini belirterek, şunları söyledi: *"Bu üzüntü ve acıyı yüreğimizde hissediyoruz. Ölenlere rahmet, yaralılara acil şifalar diliyoruz."* dedi.

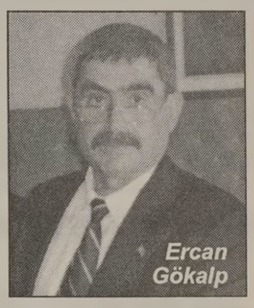

Ercan Gökalp

GEMSİAD'lılar Tuskon Genel kuruluna katıldı

Gemlik Sanayici ve İşadamları Derneği yöneticileri, Türkiye İşadamları ve Sanayiciler Konfederesyonu (TUSKON) 3. olağan genel kuruluna katıldılar. Geçtiğimiz hafta cumartesi günü İstanbul Haliç Kongre Merkezi'nde gerçekleşen genel kurula GEMSİAD Yönetim Kurulu başkanı Şaban Yazıcı, Genel Sekreter Mustafa Acar, Ayhan Korkmaz, Selahattin Ulaş ta katıldılar.

Tuskon Genel Başkanı Genel Başkanı Rızanur Meral'in konuşmasıyla açılan genel kurulda Başbakan Recep Tayyip Erdoğan'da konuşma yapmıştı.

KAŞEDE BEKLEMEK YOK
KALİTELİ KAŞELER
UYGUN FİYATLARLA
1 SAATTE TESLİM EDİLİR

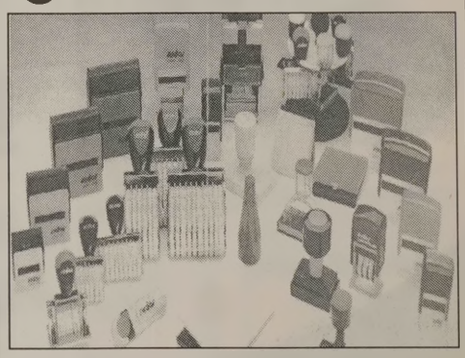

Körfez Ofset
MATBAACILIK - YAYINCILIK - REKLAMCILIK
İstiklal Caddesi Bora Sokak No : 3/B GEMLİK
Tel : (0.224) 513 96 83 Fax : 513 35 95

TEMA "SUYUNU BOŞA HARCAMA"
TEMA Vakfı tarafından başlatılan "Suyunu Boşa Harcama" kampanyasına su tüketiminin önlenmesi için siz de katılın

Gemlik Körfez ABONE OLDUNUZ MU?
ABONE OLUN OKUYUN OKUTUN

Belediye Başkanlığı Kupası'nda kıyasıya mücadeleler devam ediyor

CUMHURİYET İLK. OK.

ABDULLAH FEHMİ İLK. OK.

ÖZEL AYKENT İLK. OK.

İlçe Milli Eğitim Müdürlüğü İlçe Liğ Heyeti tarafından organize edilen ve Belediye Başkanlığının sponsor olduğu Belediye Başkanlığı Kupası voleybol ve futbol karşılaşmaları devam ediyor. İlçe Lig Heyeti gözetiminde sürdürülen karşılaşmalarda dün, 2. küme yıldızlar ve 2. küme gençler voleybol müsabakaları yapıldı.

2. küme yıldızlar voleybol karşılaşmalarında ilk maç saat 10.oo'da başladı. Çınar İlköğretim Okulu ile Cumhuriyet İlköğretim Okulu'nun karşı karşıya geldiği voleybol karşılaşmasında Cumhuriyet İlköğretim Okulu karşılaşmayı 2-0 aldı.

İkinci karşılaşmada ise Umurbey Abdullah Fehmi İlköğretim Okumu, Şükrü Şenol İlköğretim Okulu'nu 2-0 yenerken, Ticaret ve Sanayi Odası Gazi İlköğretim Okulu, 100. Yıl İlköğretim Okulu'nu 2-0, Özel Aykent İlköğretim Okulu ise Lale Kemal Kılıç İlköğretim Okulu'nu 2-0 yendi.

ÇINAR İLK. OK.

100. YIL İLK. OK.

LALE KEMAL KILIÇ İLK. OK.

PLAKET - KUPA VE MADALYA ÇEŞİTLERİ İLE HİZMETİNİZDEYİZ

MADALYA VE ÖDÜL KUPALARI
AHŞAP & KRISTAL VE METAL
RENKLI PLAKETLER

Körfez OFSET
MATBAACILIK - YAYINCILIK - REKLAMCILIK
İstiklal Cd. Bora Sk. Akbank Aralığı No:3/B - GEMLİK
Tel:0.224 513 96 83 - Fax: 513 35 95

SATILIK ARAÇLAR

SAHİBİNDEN
S PLAKALI
ARACI İLE BİRLİKTE
2006 RENAULT MASTER VE
2007 VOLKSWAGEN VORT
SATILIK ARAÇLAR
0 532 426 80 73
0 541 426 80 73

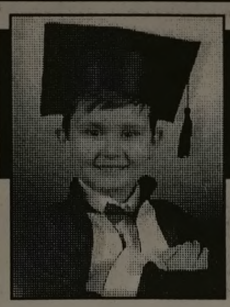

ÇİZİYORUM

Barış Güler'in kaleminden

10 YAŞ

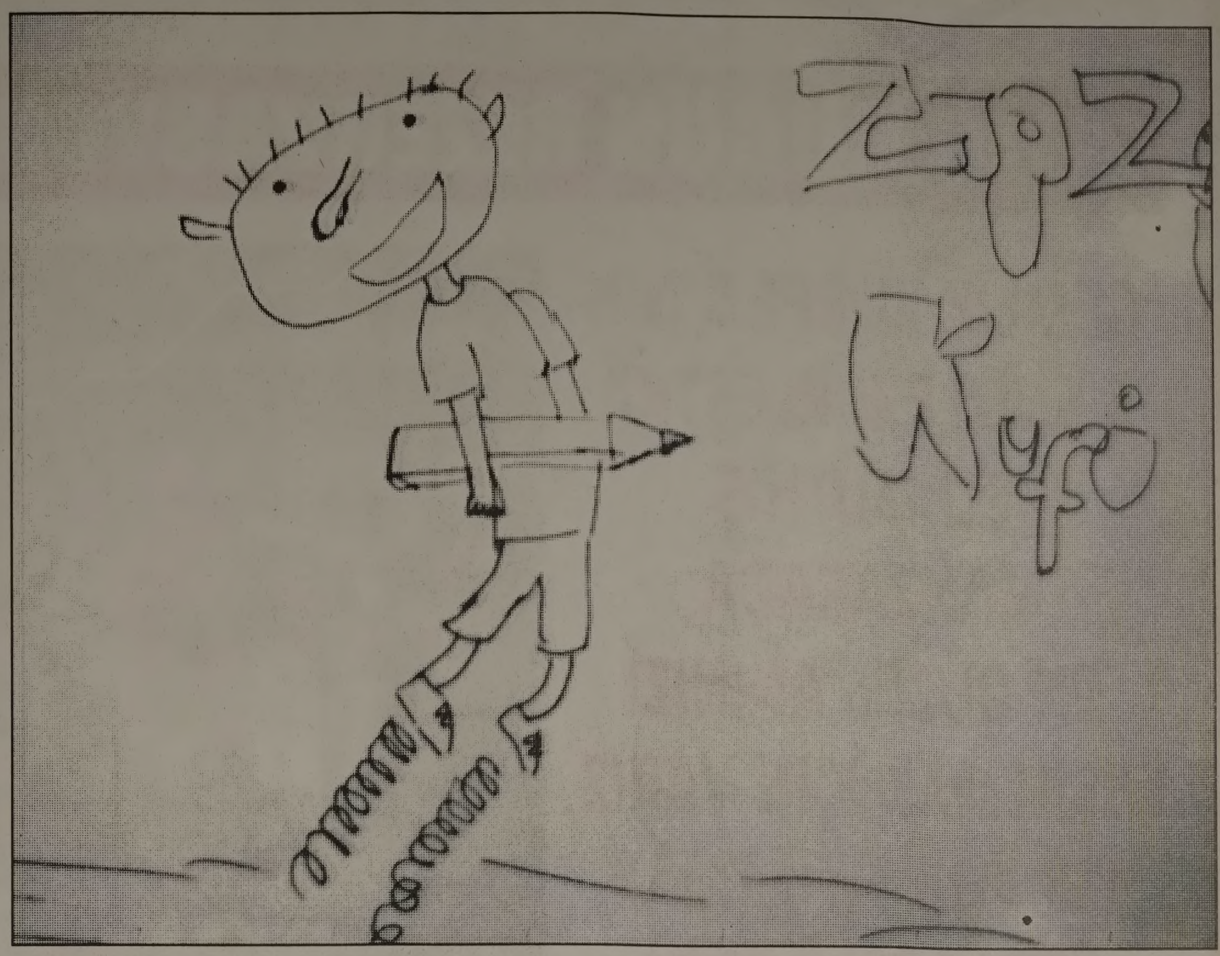

ELEMAN ARANIYOR

Firmamız bünyesinde üretim depertmanında çalıştırılmak üzere Orhangazi ve Gemlik'te ikamet eden zeytin ve muhasebe konularında bilgili, E sınıfı ehliyetli bay elemanlar alınacaktır.

Baytekler Gıda San.ve Tic. Ltd. Şti.
Orhangazi Şubesi
Marzim, İst. Yolu Üzeri, Çeltikçi köyü Mevkii,
B Blok B9-16 Orhangazi / Bursa
Tel: 0224 573 43 31 Faks: 0224 573 69 46
e-mail : bayteklergemlik@baytekler.com.tr

ELEMAN ARANIYOR

Mağazamızda Mobilya Ustası olarak çalışacak BAY ELEMAN aranıyor
Müracaatların şahsen yapılması gerekmektedir.
GENÇ YATAŞ HOME
Gazhane Cad. Hamidiye Mah. No: 11
Tel : 514 78 77 GEMLİK

SATILIK

SAHİBİNDEN SATILIK
3 KATLI MÜSTAKİL EV
0 532 262 90 46

KAYIP

Nüfus cüzdanımı kaybettim.
Hükümsüzdür.
YURDANUR ŞENTÜRK

DEVREN SATILIK İŞYERİ

ESKİ PAZAR CADDESİ ÜZERİNDE BELEDİYE DÜKKANLARINDAN ÇALIŞIR DURUMDA İŞYERİ DEVREDİLECEKTİR
0 506 391 98 91

GEMLİK REHBERİ

GEREKLİ TELEFONLAR	
İtfaiye	110
Polis İmdat	155
Jandarma İmdat	156
Jandarma K.	513 10 55
Polis Karakolu	513 18 79
Gar. Kom.	513 12 06
KAYMAKAMLIK	
Kaymakamlık	513 10 51
C.Savcılığı	513 10 53
C.Savcı Yrd.	513 29 54
Emniyet Müd.	513 10 28
ULAŞIM	
METRO	513 12 12
Aydın Turizm	513 20 77
Süzer Turizm	512 10 72
Kanberoğlu-Esadaş	514 45 49
Anıtur	514 47 71
Kamil Koç	513 35 71
HASTANELER	
Devlet Hastanesi	517 34 00
Sahil Dev. Hast.	513 23 29
Mer.Sağ.Ocağı	513 10 68
Tomokay Tomografi	513 65 29
Uzmanlar Tıp Mrk.	513 60 40
TAKSİLER	
Körfez Taksi	513 18 21
Çınar Taksi	513 24 67
Güven Taksi	513 32 40
Gemlik Taksi	513 23 24
Manastır Taksi	517 33 94

RESMİ DAİRELER	
TEK Arıza	513 20 66
TEK İşletme	513 45 03
Statyum	514 00 95
Orm.Böl.Şef.	513 12 86
Milli Eğt. Md.	513 11 74
Halk Kütüphane	513 13 53
Askerlik Şb.	513 10 57
Karayolları	513 13 08
Liman Baş.	513 11 33
Mal Müd.	513 10 95
Nüfus Md.	513 37 42
Özel İd. Md.	513 15 07
Tapu Sicl. Müd.	513 14 14
Müftülük	513 13 64
Gümrük Md.	524 85 86
Ver. Dairesi Md.	513 10 92
İlçe Tarım Müd.	513 10 45
İlçe Seç. Md.	513 77 73
Halk Eğitim Müd.	513 18 46
İŞ-KUR	513 71 66
BELEDİYE	
Santral	513 45 21 -23
Başkanlık	513 45 20
Zabıta	513 24 32
Otobüs İşlet.	513 45 21-122
BUSKİ	514 57 96
İtfaiye	513 23 25
Muhasebe Md.	513 45 21-182
Yazı İşl. Md.	513 45 21-111
Su Arıza	Yalnız 185

DENİZ OTOBÜSÜ	
Bursa	256 77 84
Mudanya	544 30 60
Yenikapı	(212) 516 12 12
Yalova	(226) 811 13 23
İDO İmam Aslan Dinlenme Tes.	513 23 94
VAPUR - FERİBOT	
Yalova	(226) 814 10 20
Topçular	(226) 363 43 19
Eskihisar	(262) 655 60 31
OTOBÜS	
Şehirlerarası	261 54 00
Otobüs Terminali	(18 Hat)
DAĞITICILAR	
GEMDAŞ	513 29 29
Aygaz	513 12 95
Habaş	513 16 37
Mogaz	513 75 58
Ergaz	513 88 43
İpragaz	513 22 59
Habaşgaz	513 45 46
Yeni Likitgaz	513 65 00
BP Gaz	514 59 81
Bütünler Likitgaz	513 80 00
Akçagaz	514 88 70
Totalgaz	514 17 00
Akcan Petrol	513 10 79
MAR-PET	513 30 33
Tuncay Otogaz	513 14 25
Beyza Petrol	513 01 03

Gemlik Körfez
GEMLİK'İN İLK GÜNLÜK SİYASİ GAZETESİ

YEREL SÜRELİ YAYIN
YIL : 37 SAYI : 3606
FİYATI : 50 Kr. (KDV Dahil)
Sahibi : Kadri GÜLER
Sorumlu Yazı İşleri Müdürü : Serap GÜLER
İstiklal Cad. Bora Sok. No:3/B
Tel : 513 96 83 Fax : 513 35 95 GEMLİK
Yönetim ve Basım Yeri :
KÖRFEZ OFSET
Matbaacılık-Yayıncılık-Reklamcılık Tesisi
İstiklal Cad. Bora Sok. No:3/B GEMLİK
(Dini bayram Günleri ve Pazar günleri yayınlanmaz)

GEMLİK SİNEMA GÜNLÜĞÜ

VENÜS SİNEMASI
RECEP İVEDİK 3
11.30 - 14.15. -16.30 - 19.00 - 21.00
ROMANTİK KOMEDİ
11.45 - 14.00 - 16.15 - 19.15 -21.15
Rezervasyon
(Tel : 513 33 21)

MİLTON DÜĞÜN SALONU

2010 DÜĞÜN REZERVASYONLARI BAŞLADI

GEMLİK KÖRFEZİ'NİN DENİZLE BİRLEŞTİĞİ BU MÜTHİŞ MANZARADA, EN GÜZEL ANINIZI YAŞATMAK İÇİN VARIZ. YERİNİZİ AYIRTMAK İÇİN ACELE EDİN

HAFTA İÇİ GÜNDÜZ DÜĞÜNLERİNDE

2.500- TL' den

BAŞLAYAN FİYATLARLA

GEMLİK'TEKİ DÜĞÜN EVİNİZ

Düğünleriniz internet üzerinden canlı olarak yayınlanır

Pasta	Kamera çekimi	Sahne Işık gösterileri
Meşrubat	Saten Sandalye Giydirme	Servis eleman
Çerez	Nikah Masası	ve ekipmanlar
Piyanist	Volkan gösterileri	Sürpriz gösterileri

TEL: 513 10 71 - GSM: 0.533 560 18 99

e-mail: miltongazinosu@windowslive.com

AKARYAKITTA GÜVENCE
AKCAN PETROL
Tel : 0.224 513 10 79
akcan16@poasbayi.com.tr
Merkez : Hisar Mah. Dörtyol Ağzı Mevkii GEMLİK
Şube : Armutlu Yolu Kurudere Mevkii KUMLA
KALİTELİ HİZMET
ÜCRETSİZ OTO YIKAMA
MADENİ YAĞ
24 SAAT AÇIK MARKET
POSİTİVE KARTLA
YÜZLERCE HEDİYE
POSİTİVE KARTLA 75 LİRALIK
ALIŞVERİŞİNİZE BARDAK HEDİYE

Kuruluş:1973
Gemlik Körfez
GEMLİK'İN İLK GÜNLÜK SİYASİ GAZETESİ
12 Mart 2010 Cuma www.gemlikkorfezgazetesi.com info@gemlikkorfezgazetesi.com 50 Kr.

Deprem yaraları sarıldı

8 Mart 2010 günü saat 18.07'de meydana gelen merkezi Gemlik olan 3,5 büyüklüğündeki deprem de camları tamamen yıkılan Küçük Sanayi Sitesi Sosyal Tesisleri'n deki yaralar tamamen sarıldı. *7'de*

Ziraat Odası Başkanı Ali Çelik'ten ŞOK açıklama:

"Zeytine 2006 yılında destekleme primi verilmiş, kimsenin haberi yok"

Gemlik Ziraat Odası Başkanı Ali Çelik, Bakanlar Kurulu'nun 10 Nisan 2006 tarihinde aldığı kararla zeytinyağı ve sofralık ham zeytinyağı üreticilerine destekleme primi verilmesini kararlaştırmış ancak bölgemizde hiçbir zeytin üreticisinin bu karardan haberi olmadığı için teşvik primi için başvuru yapmadığını söyledi. Çelik, "Zeytin üreticisi devlet destekleme priminden yararlanmış olsaydı, bu kadar sıkıntı çekmezdi. Konuyu Bursa Milletvekillerine faks la bildirdim" dedi. *Kadri Güler'in haberi saya 2'de*

Ali Çelik

Damla taburcu oldu, Berkin yoğun bakımda

Geçtiğimiz hafta Cuma günü akşamı Küçük Kumla'da arkadaşlarıyla Gemlik'e dönerken geçirdiği trafik kazasında ağır yaralanarak Bursa Devlet Hastanesi'ne kaldırılan araç sürücüsü Berkin Aslan'ın yoğun bakımdan çıkmadığı öğrenildi. Aslan'ın yakınları hastanın şuurunun tam açılmadığını, doktorların olumlu veya olumsuz bir şey söyleyemediklerini belirttiler.

Öte yandan, aynı kazada yaralanan Damla Baylan Çiçek'in tedavi gördüğü Medikal Park Hastanesi'nden taburcu olduğu öğrenildi.

Güne Bakış

Zeytine destekleme primi var mı?

Kadri GÜLER
kadri_guler@hotmail.com

Ziraat Odası Başkanı Ali Çelik'e dün sabah gazete bırakırken, "Otur, sana bir çay söyleyeyim, önemli bir haberim var" dedi.

Oturdum çay beklerken, Ali Bey'de bana bir kağıt uzattı.

Bakanlar Kurulu'nun zeytinyağ ve sofralık ham zeytine destekleme pri mi verilmesine karar vermiş.

Tarih 10 Nisan 2006.

Bu tarihten bugüne, hiçbir zeytin üreticisinin destekleme primi aldığını duymadım.

Ziraat Odası Başkanı Ali Çelik'de duymamış.

Nedenini sordum.

Kimsenin bu karardan haberi olmadığını söyledi.

Koca ülkede zeytin yalnız Marmara Bölgesi'nde yetişmiyor.

Akdeniz, Ege Bölgelerinde de binlerce zeytin üreticisi var.

Ege'deki zeytin üreticisi aynı za manda zeytinyağı üreticisi.

Yani hem zeytinden hem de yağdan destekleme primi alması gerekir.

Nasıl olur bu durum duyulmaz?

Aklım almadı.

2006'dan bugüne 4 yıl geçti.

Zeytin üreticisi çok zor durumda. Destekleme priminden yararlanmış olsaydı, bir parça olsa rahatlardı.

Bu karar daha sonra kaldırıldı mı?

Bilmiyorum.

Ali Çelik, durumu Bursa milletve killerine sormuş.

Daha cevap alamamış.

Bu konunun üzerine gidilmelidir.

Binlerce zeytin üreticisi için bir umut doğmuştur.

Dileriz, bu karar doğrudur ve zeytin üretici bundan yararlanır.

İzzet Kaptan
Balıkçı Faruk
"GEMLİK'TEKİ LEZZET ROTANIZ"
Ünal Bayrak & Faruk Kuzaltı
2 KATLI RESTORANTIMIZDA
İŞ VE TOPLANTI YEMEKLERİ
İÇİN REZERVE YAPILIR
Balıkçı Faruk
Balık Çorbası
Balık Mezeleri
Zeytinyağlı Mezeler
Zengin Balık Çeşitleri
İTİNALI SERVİS & KALİTELİ HİZMET
DENİZE KARŞI DOYUMSUZ LEZZET
İskele Meydanı No: 5 GEMLİK Tel : 0 224 513 32 32
Rezervasyon : 0.536 235 85 34 - 0532 314 25 20

Buluşma

Gürhan ÇETİNKAYA

Saldım çayıra Mevla kayıra..

Bir ülke düşünün..
Verimli toprakları var..
Suyu var..
Güneşi var...
Ama..
Tarım politikası yok..
Dışarıdan buğday ithal ediyor..
Üç yanı denizlerle çevrili...
Ama..
Deniz Ticaret politikası yok..
Nüfusu çığ gibi artıyor..
Ama ..
Nüfus Planlaması yok..
Birinci derecede deprem kuşağında..
Bugüne dek depreme kurban verilenlerin sayısı arş-ı alaya çıkmış..
Ama..
Deprem envanteri yok..
Elle tutulur, gözle görülür bir çalışması yok..
Trafik kazalarında her gün onlarca insan ölüyor..
Ama..
Yol planlaması yok..
Sürekli karayolu inşa ediliyor..
Demiryolu taşımacılığına ısrarla yönelmiyor..
Etrafında sorunlu komşuları var..
Ama..
Sağlıklı dış politikası yok..
Yer altı zenginliklerinde dünyanın sayılı ülkeleri arasında..
Ama..
Dışarıya bağımlı...
Çünkü maden politikası yok..
Kimi köylerde okul var..
Öğrenci yok..
Kimi kentlerde öğrenci çok..
Okul yok..
Ama ..
Eğitim planlaması yok..
Çeşitli hastalıklar nedeniyle her gün yüzlerce insan ölüyor..
İlaçlar çöpe atılıyor..
Ama..
Sağlık politikası yok..
Ne var?
Cezaevlerinde yargılanmayı bekleyen aydınları var..
Gazetecileri var..
Bilim adamları var...
Generalleri var..
Bir de...
Her gün televizyon ekranlarında boy gösteren..
Yargıya...
Medyaya..
Muhalefete..
Çiftçiye..
Köylüye..
İşçiye..
Esnafa..
Hakaretler yağdıran "padişah"ı var..
Daha ne olsun ?

KAŞEDE BEKLEMEK YOK
KALİTELİ KAŞELER
UYGUN FİYATLARLA
1 SAATTE TESLİM EDİLİR

Körfez Ofset
MATBAACILIK - YAYINCILIK - REKLAMCILIK
İstiklal Caddesi Bora Sokak No : 3/B GEMLİK
Tel : (0.224) 513 96 83 Fax : 513 35 95

Başkan Güler, Belediyeler Birliği toplantısında

Belediye Başkanı Fatih Mehmet Güler, İç İşleri Bakanlığı Ege Belediyeler Birliği Kıyı Bele diyeler Birliği'nce düzenlenen toplantıya katıldı. İzmir'de yapılan toplantıya, Teknik Başkan Özkan Ateşli ve Fen İşleri Müdürü Adnan Güler ile birlikte çarşamba günü ilçemizden ayrılan Başkan Fatih Mehmet Güler,

F. Mehmet Güler

10-14 Mart günleri arasında sürecek olan seminerde, belediye tüm personel yönetim yerelleşme, kent yönetimi, vizyon belediyecilik, ihale mevzuatı, belediyelerin diğer kurumlar ile iş yapması, personel istihdamı belediyelerde şirket ve işletme kurulması, İmar Kanunun 40. madde uygulaması konusunda bilgiler verilecek. Seminere konuşmacı olarak Sayıştay 1. Daire Başkanlığı'ndan Abdurrahman Acar, TBB Genel Sekreteri Hayrettin Güngör'ün katılacağı bildirildi.

Ziraat Odası Başkanı Ali Çelik'ten ŞOK açıklama:

"Zeytine 2006 yılında destekleme primi verilmiş, kimsenin haberi yok"

Gemlik Ziraat Odası Başkanı Ali Çelik, Bakanlar Kurulu'nun 10 Nisan 2006 tarihinde aldığı kararla zeytinyağı ve sofralık ham zeytinyağı üreticilerine destekleme primi verilmesini kararlaştırmış ancak bölgemizde hiçbir zeytin üreticisinin bu karardan haberi olmadığı için teşvik primi için başvuru yapmadığını söyledi. Çelik, "Zeytin üreticisi devlet destekleme priminden yararlanmış olsaydı, bu kadar sıkıntı çekmezdi. Konuyu Bursa Milletvekillerine faksla bildirdim" dedi

Gemlik Ziraat Odası Başkanı Ali Çelik, gazetemıze yaptığı açıklamada zeytin ve zeytinyağ üreticisine destekleme primi ödenmesi konusunda, Bakanlar Kurulu'nca karar alındığını ancak, üreticinin bundan yararlanamadığını söyledi. Çelik, Bakanlar Kurulu'nun 2006/10266 karar sayılı yazısında *"Kütlü pamuk, yağlık ayçiçeği, soya fasulyesi, kanola, dane mısır, aspir, zeytinyağı ve sofralık ham zeytin üreticilerine Destekleme Primi ödenmesine dair Kararın yürürlüğe konulması;*

Ali Çelik

Tarım ve Köyişleri Bakanlığı'nın 3/4/2006 tarih ve 1205 sayılı yazısı üzerine 3/1/2002 tarihli ve 4733 sayılı kanunun 7. maddesine göre, Bakanlar Kurulu'nca 10/4/2006 tarihinde kararlaştırılmıştır." denilmektedir. 2006 yılında sofralık zeytin üretecisinin devlet destekleme priminden yararlanması Cumhurbaş - kanı ve Bakanlar Kurulu üyelerince onaylanıp resmi gazetede yayınlanmasına karşın, Gemlik'te ve *çevremizde hiçbir zeytin üreticisinin destekleme primi kullandığı görülmemiştir. Bu durumu hayretle karşılıyorum. Neden bu konuda ilgililer üreticimiz uyarmadı. Zeytin üreticisi kilo başına bir destekleme primi almış olsaydı bu kadar sıkıntı içine düşmezdi. Elime geçen bu Bakanlar Kurulu kararını başta Gemlikli milletvekilimiz Altan Karapaşa oğlu'na olmak üzere tüm Bursa milletvekillerine faksladım ve araştırılmasını istedim."* dedi.

İş makinesinin altında kalarak can verdi

Bursa'da meydana gelen iş kazasında, kendi kullandığı forkliftin devrilmesi sonucu altında kalan 2 çocuk babası işçi hayatını kaybetti Edinilen bilgiye göre olay, merkez Nilüfer ilçesi Yaylacık Mahallesi'nde bulunan bir demir çelik firmasında sabah saat 09.00 sıralarında meydana geldi. Forklift sürücüsü Hasan Alpay Özkoruyucu (46), yerde duran demirlerin

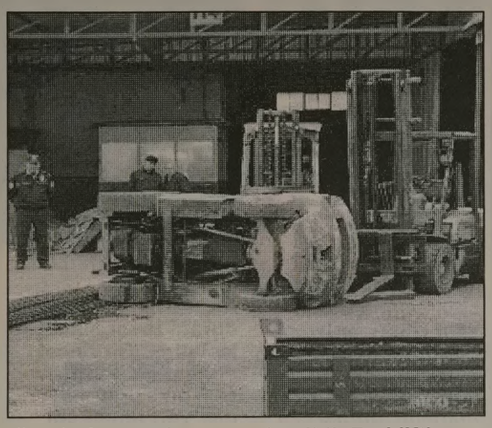

üzerinden geçip kamyondan demir indirmek istediği sırada iş makinesi devrildi. Forkliftin altında kalan Hasan Alpay Özkoruyucu ağır yaralandı. Arkadaşları tarafından 3 ayrı iş makinesiyle kaldırılan 3 ton ağırlığındaki forkliftin altından çıkarılan Özkoruyucu'nun, olay yerine çağrılan 112 Acil Servis ekipleri tarafından yapılan müdahaleye rağmen hayatını kaybettiği belirlendi. Cumhuriyet savcısının incelemesinin ardından, ceset otopsi yapılmak üzere Adli Tıp Kurumu'na kaldırıldı. Polis, olayla ilgili soruşturma başlattı.

Kaygan zeminde frene basınca canından oldu

Bursa'nın İnegöl ilçesinde, kaygan yolda 2 otomobilin çarpışması sonucu 1 kişi öldü, 1 kişi yaralandı. Edinilen bilgiye göre dün sabah 08.00 sıralarında meydana gelen kazada; 26 PD 956 plakalı özel otomobili ile Eskişehir'den Bursa'ya giden Ziya Esener (57), Mezitler bölgesi Güneykestane rampasından inerken hızını azaltmak için frene dokundu. Yolun ıslak olması sebebiyle kayan otomobil, karşı şeride geçerek Hasan Özkul'un (33) kullandığı 01 BP 204 plakalı otomobile yandan çarptı. Çarpmanın etkisiyle savrulan otomobiller bariyerlere çarparak durabildi. Kazada Ziya Esener hayatını kaybederken, Hasan Özkul hafif yaralandı. Yaralı sürücü İnegöl Devlet Hastanesi'ne kaldırılarak tedavi altına alındı. Şoför mahallinde sıkışan Esener'in cesedi itfaiye tarafından çıkarıldı. Kazayla alakalı tahkikat devam ediyor.

10 kişi birahane basıp, işyerini kurşunladı

Bursa'da, kardeşiyle kavga eden birahanecinin mekanını 10 kişiyle basan şahıs, iş yerini kurşunlayıp kaçtı. Edinilen bilgiye göre olay, dün gece saat 22.30 sıralarında Selçukbey Mahallesi Prof. Tezok Caddesi üzerinde meydana geldi. İddiaya göre Veysel K. (30), Servet D. (31) isimli şahsın kardeşiyle tartıştı. Bunun üzerine yanına arkadaşlarını alan Servet D, şahsın birahanesine 10 kişiyle giderek etrafı dağıtmaya başladı. Bu sırada şahıslardan biri, yanında getirdiği silahı çıkartarak etrafa rastgele ateş etmeye başladı. Silahtan çıkan kurşunlar birahanenin çeşitli yerlerine isabet ederken, içerde müşteri olmaması büyük bir faciayı önledi. Polis zanlıları arıyor.

Müşteri taksi sürücüsünü bıçakla yaraladı

Bursa'nın merkez Nilüfer ilçesinde bir taksi sürücüsü, bıçaklı saldırı sonucu ağır yaralandı. Edinilen bilgiye göre, ihbar üzerine Ertuğrulkent 100. Yıl Mahallesi'ne giden güvenlik güçleri, 16 T 0656 plakalı ticari taksinin yanında sürücü Arif Yavuz'u 6 yerinden bıçaklanmış buldu. Uludağ Üniversitesi Tıp Fakültesi Hastanesine kaldırılan Yavuz'un sağlık durumunun ağır olduğu öğrenildi. Sürücü Yavuz'u bıçakladığı belirlenen Barış D. (25) yakalandı. "Gasp, yaralama, hırsızlık" suçlarından sabıkalı olduğu belirlenen Barış D'nin "Bu kişi taksisiyle beni bir arkadaşımın yanına götürüp evime getirdi. Taksimetrede 85.26 TL yazıyordu. Ancak o kadar olamayacağını söyledim. Bunun üzerine aramızda tartışma çıktı. Bana bıçak çekti. Bıçağı elinden alarak ona sapladım" dediği öğrenildi. Zanlının, sorgusunun ardından adliyeye sevk edileceği bildirildi.

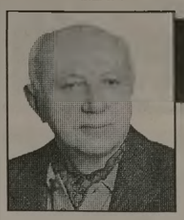

Yazı YORUM

Diş Hekimi
Özcan VURAL
ozcanvural1933@hotmail.com
www.milliyet/blog/özcan vural

Hepsi yalan !...

Politikacıların tabanın arkasından sürüklenmeli, yön göstermeleri gerekir. Politikacının görevi budur.

Birtakım sokak eylemleri oluyor ve bunlar yanlış, nitekim çığırından çıkmaya da müsait şeyler, nitekim çıktı da.

Çok tahrik edici şeyler..

Taşlı sopalı hatta Molotof kokteylli gösterilere dönüştü;

Teröristleri başı A. Öcalan'ın sağlık durumları, hücre koşulları gerekçe gösteri lerek, yapılan eylemler çığırından çıktı;

Böyle bir durumda DTP gibi bir parti,

Kürtlerin yanlışa sürüklenmesini engellemeli, olayların arkasından sürüklenmemeliydi...

Yani açıkça 'Bunlar yanlış eylemlerdir' demesi gerekirdi.

Ne yazık ki bunu yapamadılar, adeta korkuyorlar, baskı altındalar.

Ne yazık ki en başından beri özgür bir politika izleyemediler, İegal bir parti olarak kendi rollerini oynayamadılar.

Kürt halkının taleplerini dile getiremedi ler.

Şimdi sorun, onlar için Öcalan'ın durumuna kilitlenmiş görünüyor.

Emir eri durumundular..

Sanki bütün ülkenin, halkın kaderi İmralı'ya bağlandı

Adam canını kurtardı, yatıp kalkıp dua edeceğine, zafer kazanmış komutan edasında emirler yağdırıyor.

Ama yine de bu konuda hükümet iyi niyetli davrandı..

Teslimiyet edasında, acz içinde;

'Gözlem ekipleri gelip bakabilir durumuna' dedi.

Biliyorsunuz; Öcalan'ın durumunda bir değişiklik yok, hatta orada rahat etsin diye, PKK'lı hükümlülerden oluşan bir grup gönderildi.

Olumsuz bir durum varsa o da barışçı şekilde dile getirilmeli.

Ama yapılan bu değil, isterse Türkiye yansın, Öcalan sadece kendi durumuyla meşgul.

Kendi durumunu her şeyin önüne koymak,

Böylesine, ne olduğu belli olmayan bir açılım sürecinde (Öcalan eğer liderse) bir lidere yakışan durum değil

Sayın okurlarım; Açılım sürecini de boş verin,

İmralı koşullarını gündemin başına koymak ve adeta tabanı kışkırtmak; malımızın değerini gösteriyor..

DTP de açılım sürecinde gereken rolü oynayamadı.

Şimdi de oturup, ağlıyor, şikayet ediyor, mağdur rolü oynuyor.

İstese dağdakilerin bir an önce inmesi çatışmaların tümden durması, PKK terör örgütüdür demesi, sorunun demokratik çözümü adına önemli katkıları olabilirdi.

Ama yapmadılar.

Yapamadılar. Konuşmaları fasa fiso..

Güçleri olmayan tahtadan şövalyelermiş.

Açılım sürecinin başında, korku içinde Öcalan'ı adres göstermesi olacak şey değildi."

PKK kan dökmeye devam ettikçe, velet ler taş attıkça, ne Kürt hareketi demok ratikleşebilir, ne de silahların susmadığı ortamda DTP gibi partilerin varlığı anlam kazanabilir!

Tokat'ta 7 askeri şehit eden kurşunlar,

"Artık savaşın yerini siyaset alsın" diye yalanlar uyduran kadrolara güvenilmeyeceğinin gösterdi...

Beyler; Hani çocuklar ölmesin diyordunuz!..

Alkollü sürücü Meydan'da dehşet saçtı

Önceki gece, saat 01.30 sıralarında alkollü araç kullanan bir sürücü, Ahmet Dural Meydanı'nda dehşet saçtı. Arkadaşları ile birlikte Ahmet Dural Meydanı'na özel aracı ile gelen şahıs, direksiyon hakimiyetini kaybedince, orta refüjde bulunan trafik işaretlerine ve belediyece 5 saat önce dikilen zeytin ağacını yerle bir etti. Refüjdeki demir korkulukların da parçalanmasına neden olan araç, olay yerinde devrildi. Şans eseri, kaza sırasında meydanda kimse bulunmuyordu. Belediye İdari Başkanı Cemil Acar, aynı gün dikilen zeytin ağacının parçalayan trafik levhaları ve korkulukları kıran şahıslardan Belediye adına şikayetçi oldu

AK Parti'nin muhtar ziyaretleri sürüyor

AK Parti Gemlik İlçe Başkanlığının yürüttüğü; demokratik platform buluşmaları devam ediyor. Amaçlarının gemlikte faaliyet gösteren yöresel dernekler, sivil toplum örgütleri ve muhtarları dinleyerek kent dinamiklerini hare kete geçirmek ve kentlilik bilincini aşılamak olduğunu söyleyen İlçe Başkanı Oktay Kahveci; *"Sorunları tespit ediyoruz. Çözüm yollarını tartışıyoruz. mahalle muhtarı ve vatandaşlarla nasıl daha iyiyi yakalarızı konuşarak hayata geçirmeye çalışıyoruz"* dedi.

Bu kapsamda Halitpaşa Mahalle Muhtarı Sevim Koçdemir'i ziyarete giden meclis üyeleri ve yürütme kurulu muhtarla sohbet ettiler. Kahveci, Gemlik'teki tek bayan muhtar olarak uzun yıllardır mahalle halkına hizmet eden muhtarı tebrik etti.

AK Parti'nin 2. durağı Hisar Mahallesi oldu. Bir önceki dönem AK Parti Belediyesi tarafından yeri temin edilen ve inşaatı bitirilen Hisar Sağlık Ocağı'nın 1 yıldır çevre düzenlemesinin yapılmadığını ve Sağlık Bakanlığı'na devredilmediği için hizmete açılamadığını söyleyen muhtar, bu binayı bu şekilde heder etmek açıkçası içimizi sızlatıyor" dedi. Kahveci, burada yollara taş döşeyen işçilerin yatırıldıklarını tespit ettiklerini söyleyerek, binanın amacı dışında kullanılmaması gerektiğini ve eksiklerinin tamamlanarak bir an evvel hizmete girmesini beklediklerini söyledi.hisar mahallesi gemlikten kopuk bir görüntü veriyor. Bu ralara daha fazla hizmet götürülmeli. bu şekilde çok modern inşa edilmiş bir binanın bekletilmesini doğru bulmuyoruz. Bu tip hizmet binalarının hisar mahallesinde artarak devam etmesi ve sosyal donatı alanları oluşturularak mahallenin kalkınması gerekir." dedi.

ÖZEL

GEMLİK SÜRÜCÜ KURSU

GEMLİK SÜRÜCÜ KURSU 513 26 50

20 YILLIK TECRÜBEMİZ, YENİ VE MODERN BİNAMIZ İLE HİZMETİNİZDEYİZ

Deneyimli Bay ve Bayan öğreticilerimiz esnek direksiyon saatleri ile hizmetinizde...

A2 - B - D - E sınıfı ehliyet almak isteyenler için doğru adres

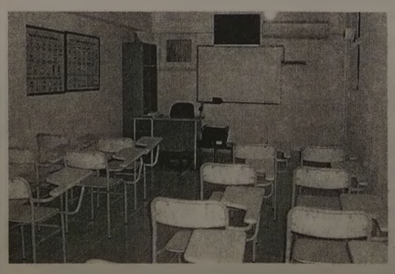

KREDİ KARTINA 10 TAKSİT İMKANI

Tel : (0.224) 513 26 50

(0.531) 813 07 88

İstiklal Cad. TEB Bankası üstü No : 1 GEMLİK

GEMLİK BELEDİYESİ
2009
GENÇLİK VE SPOR KULÜBÜ

Gemlik Belediyesi

SOSYAL YAŞAM MERKEZİ

ÇOK AMAÇLI SALONU

ORGANİZASYONLARIMIZ

Düğün, Nişan, Kokteyl
Gala Yemekleri
Sanatsal ve Kültürel Faaliyetler
Kurum Yemekleri
Mezuniyet Baloları
Toplantı ve Seminerler

HİZMETLERİMİZ

Catering ve Garson Temini
Nikah Masası Süsleme
Sandalye Süslemeleri
Masa Örtüsü Süslemeleri
Fotoğraf ve Video Çekimi
Barkovizyon
Canlı Müzik
Volkan, Şelale ve
Konfeti Gösterisi

Tel : (0.224) 512 00 50

Tüketiciyi aldatana 64 bin lira ceza

Bursa Sanayi ve Ticaret İl Müdürlüğü, Tüketici Kanununa aykırı hareket eden firmalara geçen yıl toplam 64 bin liralık Ceza uyguladı. Bursa Sanayi ve Ticaret İl Müdürü Mahmut İnan, Tüketicinin Korunması Hakkında Kanun kapsamında, tüketici haklarına aykırı edenlere, tüketicileri aldatanlara yönelik para cezalarının uygulandığını söyledi. İl müdürlüğü olarak haksız rekabetin, merdiven altı üretimin önlenmesi ve tüketiciyi korumak için çaba harcadıklarını ifade eden İnan, bu çerçevede, sanayi sicil işlemleri, ölçü ayarlarının ve sanayilerin denetimi, tüketici hakları gibi konularda yoğun şekilde çalıştıklarını anlattı. Geçen yıl sanayi sicil işlemleri kapsamında aykırılık tespit edilen bin 470 firmaya toplam 823 bin lira idari para cezası uygulandığını dile getiren İnan, ölçü ayarlarında ise 4 iş yerine 2 bin liranın üzerinde para cezası yazıldığını bildirdi. Kanun çerçevesinde 2009'da 312 firmanın denetlendiğini vurgulayan İnan, şunları kaydetti: "Denetlenen ürün sayısı ise 7 bin 561 adet oldu. Aykırı bulunan ürün ve konu sayısı 248 olarak gerçekleşti. Bunlar arasında ilk sırayı garanti belgesi aldı. Tüketiciye garanti belgesi verilmemesi, garanti süresi içinde arızalanan malın ücretsiz tamir edilmemesi gibi sorunlar başta geldi. Bunu fiyat etiketi ve kapıdan satışlar izledi. Yapılan denetimler sonucunda Tüketici Kanunu'na aykırı hareket eden firmalara toplam 64 bin lira Ceza yazıldı."

TOPLAM CEZA 1 MİLYON LİRAYA YAKLAŞTI

İnan, bunların yanı sıra asansör, ayakkabı, basınçlı ekipman, gaz yakan cihazlar, kazanlar, tekstil ürünleri gibi sanayiye yönelik yapılan denetimlerde uygulanan idari para cezasının ise 98 bin lira olduğunu belirterek, "Hazır ambalajlı ürünlerde kurallara aykırı hareket edenlere toplam 10 bin lira Ceza uygulandı. Geçen yıl boyunca yaptığımız denetimlerde toplam yazılan Ceza miktarı 998 bin lira oldu" diye konuştu.

İDO'da biletli yolculuk dönemi başlıyor

İstanbul'un deniz ulaşımına yatırımlarını sürdüren İDO, 13 Mart'tan itibaren deniz otobüslerinde yeni bir uygulamaya geçiyor. Uygulama kapsamında, Kartal-Yalova hattında da biletli yolculuk dönemi başlıyor. Bu zamana kadar Kartal - Yalova hariç tüm dış hat seferlerinde biletli yolculuk uygulamasına geçen İDO, 13 Mart'tan itibaren bu hat için de aynı uygulamayı başlatıyor. Yapılan açıklamada, "Jeton ve akbil kullanımı kaldırılarak, iskeleye gelmeden internet ve çağrı merkezinden bilet satın alımı ve rezervasyon fırsatı sunan bu uygulama ile yolcuların deniz otobüslerinde yer bulma sorunu da son bulacaktır. Uygulamayla birlikte artık bu hatta seyahat eden yolcular numaralı koltuk uygulamasıyla seyahat edecekler ve Sea&Miles uygulamasında kazanılan millerini de bu hatta kullanabilecekler. Yeni uygulama aynı zamanda internet üzerinden bilet satışı avantajı ile yolcuların zamandan tasarruf etmesine katkı sağlamayı amaçlıyor. Deniz otobüsü ile dış hat seferlerinde seyahat edecek olan yolcular biletlerini gişelerin yanı sıra www.ido.com.tr adresinden de kolayca alabiliyor. Web üzerinden satın alınan biletler, terminallerde bulunan İDOMATİK'ler sayesinde gişede bekleme yapılmadan basılabiliyor" denildi.

özel elma şekeri 1999
KREŞLERİ
KAYITLARIMIZ DEVAM EDİYOR

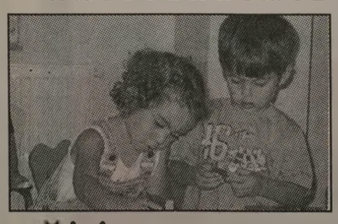

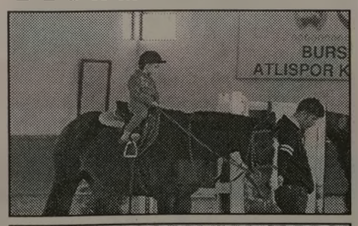

EĞİTİMDE 10. YIL

"Kaliteli bir okul öncesi eğitim çocuğunuzun hayatında önemli bir fark yaratır"

Sınıflarımız : 2 yaş - 3 yaş
4 yaş - 5 yaş - ana sınıfı

Yabancı dil
Dans dersleri
Bale & Buz pateni
Binicilik & Yüzme

info@elmasekerikres.com veya www.elmasekerikres.com
517 19 67 telefon ya da 517 19 12 nolu faksımızdan detaylı bilgi alabilirsiniz

LİBERTY (ŞEKER) SİGORTA
Macide ÖZALP
TRAFİK, KASKO, DASK, HER TÜRLÜ SİGORTA İŞLEMLERİ
İŞ VE KONUT SİGORTALARI, FERDİ KAZA POLİÇELERİ YAPILIR
BAY MUSTAFA ÖZALP EMLAK'TAN
Her Çeşit Emlak Alım, Satım ve Kiralama Hizmetleri
Daire, Zeytinlik, Villa, Dükkan, Arsa, Arazi
MORTGAGE BROKER'İ
TAPU TAKİP İŞLERİ YAPILIR
ACİL SATILIK ve KİRALIKLARINIZ İÇİN BİZİ ARAYINIZ

Manastırda eşyalı kombili villa	Eşyalı kiralık daire 2+1 kombili
Eski Sahilde 3+1 kiralık daire	Dörtyol'da Ali Turgut Apt. 3+1 Satılık daire

Manastır İlknur Sitesi E Blok 5 ile 10. kat Satılık veya Kiralık
Manastır Merkezde 1382 metre, 1539 metre - 5760 m2 (Kumla yolu) Manastır'da 800 m2 imarlı arsa)
3 Ayrı Daireli Müstakil Ev (Bahçe İçinde)Yeni Devlet Hastanesi Altı
Belde Sit. 2. Kat 3+1, 3 cephe, 3 balkon ful deniz manzaralı 135 m2 65.000-TL
Manastır Şelale Aile Çay Bahçesi civarında 1. kat 140 m2 3+1 kalorifer asansörlü 65.000 TL
K.Kumla'da Ayazma Mevkii 6 Dönüm Zeytinlik -
Bursa ve Gemlik'te Kiralık - Satılık Arsa-Villa -Daire bulunur.
Gemlik Sanayi Sitesi A/Blok 180 m2
Eşref Bey Apt. B Blok'ta 3+1 116 m2 SATILIK DAİRE
K.Kumla Marsas Sitesi 2+1, 70 m2, masrafsız, denize sıfır. 41.000 TL
Küçük Kumla Okulu karşısı Tarkan Sitesi SATILIK DAİRE
KONUT KREDİLERİNE ARACILIK YAPILIR.
Tel : 513 24 74 Fax: 514 10 21

Gemlik Körfez
GEMLİK'İN İLK GÜNLÜK SİYASİ GAZETESİ

AZOT Köprüsü genişletiliyor

Gemlik-Bursa yolunda bulunan Serbest Bölge ve Gemlik Gübre, Borusan Fabrikalarına dönen köprü genişletiliyor. Son yıllarda, Serbest Bölge'nin açılmasından sonra, mevcut yolun trafik açısından çok hareketli hale gelmesi Bursa yönünden gelen araçların Serbest Bölge'ye dönerken kullandıkları köprü alt geçidinin dar olması nedeniyle sıkıntı yaşanması üzerine, Karayolları Bölge Müdürlüğü tarafından köprü alt geçit genişletme çalışmaları geçtiğimiz hafta içinde başlaması nedeniyle, trafik bu bölgede Gemlik'e geliş yönünde yavaşlayarak, şerit daralıyor. Yolun genişletilmesi için müteahhit firma önümüzdeki aylarda tamamlanması için yoğun tempo ile çalışmalarını sürdürüyor.

Deprem yaraları sarıldı

8 Mart 2010 günü saat 18.07'de meydana gelen merkezi Gemlik olan 3,5 büyüklüğündeki depremde camları tamamen yıkılan Küçük Sanayi Sitesi Sosyal Tesisleri'ndeki yaralar tamamen sarıldı.
Küçük Sanayi Sitesi'nin yalnız Sosyal Bölümündeki işyerlerindeki tüm camların kırılmasına neden olan depremden sonra, burada bulunan esnaf camlarını yeniledi. Bazı işyerlerinde meydana gelen sıva çatlakları ise tamir edilerek, kullanılır duruma getirildi. Esnaf, kırılan cam bedellerinin binlerce lira olduğunu söyledi.

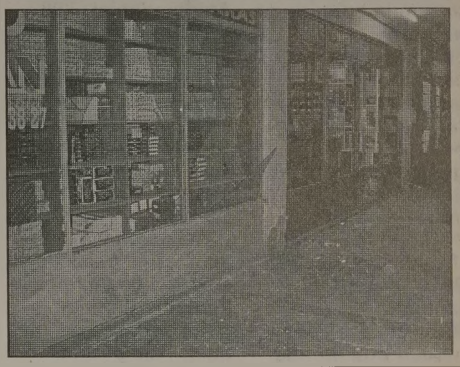

CHP

ADRES DEĞİŞİKLİĞİ

09.03.2010 tarihinden itibaren
Dr. Ziya Kaya Mahallesi
Kumsal Sokak (Yeni sahil)
Adliye yanı No:35'deki partimize ait
yeni binamızda siyasi çalışmalarımızı
sürdürdüğümüzü
tüm üyelerimize ve halkımıza bildiririz.
Resmi açılış ileri ki günlerde yapılacak
olup kamuoyuna duyurulacaktır.

CHP Gemlik İlçe Başkanlığı

Verem Savaş Derneği gıda yardımı yaptı

Verem Savaş Derneği Gemlik Şubesi, 20 tüberkülozlu hastaya gıda yardımı yaptı. Verem Savaş Derneği Gemlik Şubesi'nin Ilıca Caddesi'ndeki şube binasında Gemlikli 9, Orhangazili 11 hastaya önceki gün gıda paketleri verildi. Gıda paketlerinde, yumurta, peynir, tavuk, nohut, fasülye, pirinç, makarna, tost şeker, un, bulgur, mercimek, ayçiçek yağı, çay, sanayağ, reçel ve süt bulunduğunu söyleyen ilgililer, derneğe maddi ve ayni yardımların sürdürülmesini istediler.
Verem hastalıklarında artış olduğunu söyleyen ilgililer, bu hastalığın yeterince besleneme mekten kaynaklan dığını da bildirdiler. Öte yandan, uzun yıllardan beri Verem Savaş Derneği Gemlik Şubesi başkanlığını yürüten Sevgin Arseven'in başkanlık görevinden ayrıldığı öğrenildi. Bu göreve, başkan yardımcısı Aynur Arslan'ın getirildiği öğrenildi.

KAŞEDE BEKLEMEK YOK
KALİTELİ KAŞELER UYGUN FİYATLARLA
1 SAATTE TESLİM EDİLİR
Körfez Ofset
MATBAACILIK - YAYINCILIK - REKLAMCILIK
İstiklal Caddesi Bora Sokak No : 3/B GEMLİK
Tel : (0.224) 513 96 83 Fax : (0.224) 513 35 95

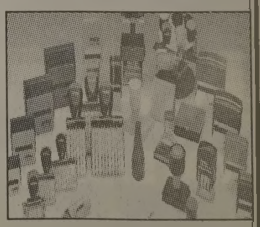

Asgari ücret düşüyor mu?

Ekonomik İşbirliği ve Kalkınma Örgütü, Türkiye'de ekonomik toparlanmayı hızlandırmak için alınabilecek acil önlemler arasında kıdem tazminatlarının kaldırılmasını ve asgari ücretin düşürülmesini saydı.
Türkiye'de "Emek maliyetinin azaltılması ve emek piyasası esnekliğinin artırılmasına yönelik reformların son derece sınırlı olduğu" öne sürülürken, orta öğretimin geri durumda bulunduğu belirtildi.
OECD'nin üye ülke ekonomileri konusunda tavsiyeleri ile reformlar konusunda kaydedilen gelişmelere yer verilen 2005'ten bu yana yayımlanan, "Going for Growth (Büyümeye Geçiş) 2010" raporu tanıtıldı.
Raporun Türkiye'ye ayrılan bölümünde ekonomik-toplumsal göstergelere göre saptanan, ekonomik toparlanmayı hızlandıracak önlemlere yardımcı olabilecek "acil öncelikler" şöyle sayıldı:
"-İstihdamı koruma mevzuatında reform yapın:
Tavsiyeler: Kayıtlı sektörde istihdamın korunmasını, hem kıdem tazminatlarında reforma giderek hem de geçici işçiliğin kolaylaştırılması suretiyle rahat hale getirin.
Atılan adımlar: 2009 yılında işgücü ajansları geçici işçi hizmeti sunumu konusunda yetkilendirildi.
-Üretim piyasasıyla ilgili düzenlemeleri basitleştirin:
Tavsiyeler: Üretim piyasası düzenlemelerini, özellikle sektörel lisanslama kuralları alanında daha verimli ve etkin hale getirin.
Ağ endüstrilerde (örneğin; enerjide, üretim, iletim, dağıtım vs sektörler) daha büyük rekabeti teşvik edin.
Atılan adımlar: Rekabet Kurulu enerji sektorundeki rekabet koşullarına ilişkin 2008 yılında bir araştırma yapmıştır.
-Kayıtlı sektör işçileri için erken emeklilik teşviklerini azaltın:
Tavsiyeler: Erken emeklilik için teşvikleri azaltın ve genç emekliler için bir sağlık sigortası getirin. Emekli işçilerin kıdem tazminatı haklarını kaldırın.
Atılan adımlar: Herhangi bir adım atılmamıştır."
OECD daha önceki raporlarında da Türkiye'deki kıdem tazminatı uygulamasının kaldırılması gerektiğini savunmuştu.

Hafta sonu hava nasıl olacak?

Mart ayı genel olarak soğuk geçiyor. Ayın 25'ine kadar soğuklar, Türkiye'yi terk etmiyor.
Marmara'da sıcaklık hafta sonu daha da inecek. Diğer bölgelerde sıcaklık artışı bekleniyor. Doğu haftaya Çarşamba'ya kadar ılık.
Mart ayı genel olarak soğuk geçiyor. Ayın 25'ine kadar daha soğuklar, Türkiye'yi terk etmeyecek. ancak bu 5-6 gün doğuda hava ortalamaya göre ılık. Bu akşam Elazığ ve çevresinde yağmur başlayacak.
Türkiye'nin Kuzey ve batı kesimlerinde aralıklarla yağış geçişlerinin görüleceği tahmin edilirken hava sıcaklıkları Türkiye genelinde hissedilir şekilde 6 ila 8 derece artacak.
Devlet Meteoroloji İşleri Genel Müdürlüğü'nden yapılan değerlendirmelere göre, Türkiye'nin kuzey ve batı kesimlerinde aralıklarla yağış geçişlerinin görüleceği tahmin ediliyor.
Rüzgar, Marmara'da kuzey ve kuzeydoğu (Poyraz) diğer yerlerde güney ve güneybatıdan (Lodos) hafta arasıra orta, İç Ege, İç Anadolu'nun güney ve doğusu, Akdeniz'in iç kesimleri ile sabah saatlerinde Marmara'nın kuzey ve batısında kuvvetli ve kısa süreli fırtına (40-60 km/s) şeklinde esecek.
Rüzgarın; İç Ege, İç Anadolu'nun güney ve doğusu, Akdeniz'in iç kesimleri ile sabah saatlerinde Marmara'nın kuzey ve batısında kuvvetli ve kısa süreli fırtına (40-60 km/s) şeklinde esmesi beklendiğinden yaşanabilecek olumsuzluklara karşı (ulaşımda aksamalar, doğalgaz ve soba kaynaklı zehirlenmeler vb.) tedbirli ve dikkatli olunması gerekmektedir.
Doğu Karadeniz'in iç kesimleri ile Doğu Anadolu'nun kuzey ve doğusunun yüksek ve eğimli yerlerinde kar erimeleri ve çığ tehlikesine karşı tedbirli olunması gerekmektedir.
Doğu Akdeniz, Doğu Anadolu'nun güneyi ile Güneydoğu Anadolu bölgesinde toz taşınımı beklendiğinden, oluşabilecek olumsuzluklara karşı (görüş mesafesinde daralma vb.) tedbirli ve dikkatli olunması gerekmektedir.

PLAKET - KUPA VE MADALYA ÇEŞİTLERİ İLE HİZMETİNİZDEYİZ

MADALYA VE ÖDÜL KUPALARI
AHŞAP & KRISTAL VE METAL
RENKLI PLAKETLER

Körfez OFSET
MATBAACILIK - YAYINCILIK - REKLAMCILIK
İstiklal Cd. Bora Sk. Akbank Aralığı No:3/B - GEMLİK
Tel:0.224 513 96 83 - Fax: 513 35 95

SATILIK ARAÇLAR

SAHİBİNDEN
S PLAKALI
ARACI İLE BİRLİKTE
2006 RENAULT MASTER VE
2007 VOLKSWAGEN VORT
SATILIK ARAÇLAR
0 532 426 80 73
0 541 426 80 73

DEVREN SATILIK İŞYERİ

ESKİ PAZAR CADDESİ
ÜZERİNDE BELEDİYE
DÜKKANLARINDAN
ÇALIŞIR DURUMDA
İŞYERİ
DEVREDİLECEKTİR
0 506 391 98 91

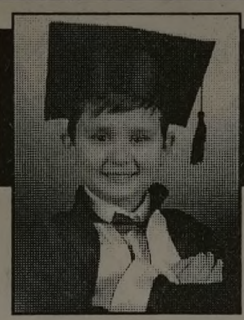

ÇİZİYORUM

Barış Güler'in kaleminden

10 YAŞ

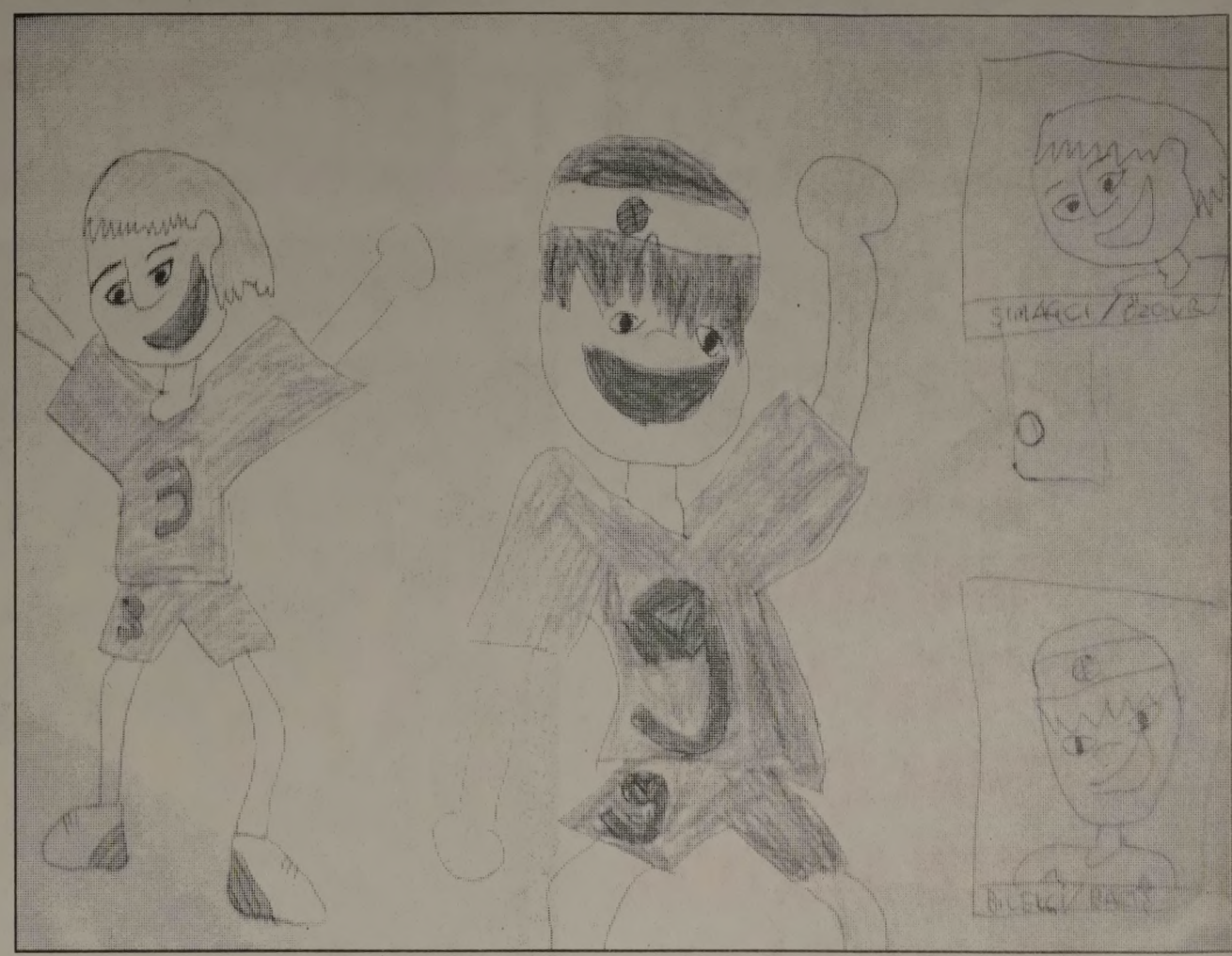

ELEMAN ARANIYOR

Mağazamızda Mobilya Ustası
olarak çalışacak
BAY ELEMAN aranıyor
Müracaatların şahsen yapılması gerekmektedir.
GENÇ YATAŞ HOME
Gazhane Cad. Hamidiye Mah. No: 11
Tel : 514 78 77 GEMLİK

SATILIK

SAHİBİNDEN SATILIK
3 KATLI MÜSTAKİL EV
0 532 262 90 46

ABONE OLDUNUZ MU?
Gemlik Körfez
GEMLİK'İN İLK GÜNLÜK SİYASİ GAZETESİ
ABONE OLUN
OKUYUN OKUTUN

NÖBETÇİ ECZANE

12 Mart 2010 Cuma
YASEMİN ECZANESİ
İstiklal Cad. No: 40
Tel : 513 01 16 GEMLİK

GEMLİK REHBERİ

GEREKLİ TELEFONLAR	
İtfaiye	110
Polis İmdat	155
Jandarma İmdat	156
Jandarma K.	513 10 55
Polis Karakolu	513 18 79
Gar. Kom.	513 12 06
KAYMAKAMLIK	
Kaymakamlık	513 10 51
C.Savcılığı	513 10 53
C.Savcı Yrd.	513 29 54
Emniyet Müd.	513 10 28
ULAŞIM	
METRO	513 12 12
Aydın Turizm	513 20 77
Süzer Turizm	512 10 72
Kanberoğlu-Esadaş	514 45 49
Anıtur	514 47 71
Kamil Koç	513 35 71
HASTANELER	
Devlet Hastanesi	517 34 00
Sahil Dev. Hast.	513 23 29
Mer.Sağ.Ocağı	513 10 68
Tomokay Tomografi	513 65 29
Uzmanlar Tıp Mrk.	513 60 40
TAKSİLER	
Körfez Taksi	513 18 21
Çınar Taksi	513 24 67
Güven Taksi	513 32 40
Gemlik Taksi	513 23 24
Manastır Taksi	517 33 94

RESMİ DAİRELER	
TEK Arıza	513 20 66
TEK İşletme	513 45 03
Statyum	514 00 95
Orm.Böl.Şef.	513 12 86
Milli Eğt. Md.	513 11 74
Halk Kütüphane	513 13 53
Askerlik Şb.	513 10 57
Karayolları	513 13 08
Liman Baş.	513 11 33
Mal Müd.	513 10 95
Nüfus Md.	513 37 42
Özel İd. Md.	513 15 07
Tapu Sicl. Müd.	513 14 14
Müftülük	513 13 64
Gümrük Md.	524 85 86
Ver. Dairesi Md.	513 10 92
İlçe Tarım Müd.	513 10 45
İlçe Seç. Md.	513 77 73
Halk Eğitim Müd.	513 18 46
İŞ-KUR	513 71 66
BELEDİYE	
Santral	513 45 21 -23
Başkanlık	513 45 20
Zabıta	513 24 32
Otobüs İşlet.	513 45 21-122
BUSKİ	514 57 96
İtfaiye	513 23 25
Muhasebe Md.	513 45 21-182
Yazı İşl. Md.	513 45 21-111
Su Arıza	Yalnız 185

DENİZ OTOBÜSÜ	
Bursa	256 77 84
Mudanya	544 30 60
Yenikapı	(212) 516 12 12
Yalova	(226) 811 13 23
İDO İmam Aslan Dinlenme Tes.	513 23 94
VAPUR - FERİBOT	
Yalova	(226) 814 10 20
Topçular	(226) 363 43 19
Eskihisar	(262) 655 60 31
OTOBÜS	
Şehirlerarası	261 54 00
Otobüs Terminali	(18 Hat)
DAĞITICILAR	
GEMDAŞ	513 29 29
Aygaz	513 12 95
Habaş	513 16 37
Mogaz	513 75 58
Ergaz	513 88 43
İpragaz	513 22 59
Habaşgaz	513 45 46
Yeni Likitgaz	513 65 00
BP Gaz	514 59 81
Bütünler Likitgaz	513 80 00
Akçagaz	514 88 70
Totalgaz	514 17 00
Akcan Petrol	513 10 79
MAR-PET	513 30 33
Tuncay Otogaz	513 14 25
Beyza Petrol	513 01 03

Gemlik Körfez
GEMLİK'İN İLK GÜNLÜK SİYASİ GAZETESİ

YEREL SÜRELİ YAYIN
YIL : 37 SAYI : 3607
FİYATI : 50 Kr. (KDV Dahil)
Sahibi : Kadri GÜLER
Sorumlu Yazı İşleri Müdürü : Serap GÜLER
İstiklal Cad. Bora Sok. No:3/B
Tel : 513 96 83 Fax : 513 35 95 GEMLİK
Yönetim ve Basım Yeri :
KÖRFEZ OFSET
Matbaaclık-Yayıncılık-Reklamcılık Tesisi
İstiklal Cad. Bora Sok. No:3/B GEMLİK
(Dini bayram Günleri ve Pazar günleri yayınlanmaz)

GEMLİK SİNEMA GÜNLÜĞÜ

VENÜS SİNEMASI
RECEP İVEDİK 3
11.30 - 14.15. -16.30 -
19.00 - 21.00
ROMANTİK KOMEDİ
11.45 - 14.00 - 16.15 -
19.15 -21.15
Rezervasyon
(Tel : 513 33 21)

MİLTON

MİLTON DÜĞÜN SALONU

2010 DÜĞÜN REZERVASYONLARI BAŞLADI

GEMLİK KÖRFEZİ'NİN DENİZLE BİRLEŞTİĞİ BU MÜTHİŞ MANZARADA, EN GÜZEL ANINIZI YAŞATMAK İÇİN VARIZ. YERİNİZİ AYIRTMAK İÇİN ACELE EDİN

HAFTA İÇİ GÜNDÜZ DÜĞÜNLERİNDE

2.500- TL' den

BAŞLAYAN FİYATLARLA

GEMLİK'TEKİ DÜĞÜN EVİNİZ

Düğünleriniz internet üzerinden canlı olarak yayınlanır

Pasta	Kamera çekimi	Sahne Işık gösterileri
Meşrubat	Saten Sandalye Giydirme	Servis eleman
Çerez	Nikah Masası	ve ekipmanlar
Piyanist	Volkan gösterileri	Sürpriz gösterileri

TEL: 513 10 71 - GSM: 0.533 560 18 99

e-mail: miltongazinosu@windowslive.com

AKARYAKITTA GÜVENCE

AKCAN PETROL

Tel : 0.224 513 10 79
akcan16@poasbayi.com.tr
Merkez : Hisar Mah. Dörtyol Ağzı Mevkii GEMLİK
Şube : Armutlu Yolu Kurudere Mevkii KUMLA

KALİTELİ HİZMET
ÜCRETSİZ OTO YIKAMA
MADENİ YAĞ
24 SAAT AÇIK MARKET
POSİTİVE KARTLA
YÜZLERCE HEDİYE

POSİTİVE KARTLA 75 LİRALIK
ALIŞVERİŞİNİZE BARDAK HEDİYE

Kuruluş:1973

Gemlik Körfez

GEMLİK'İN İLK GÜNLÜK SİYASİ GAZETESİ

13 Mart 2010 Cumartesi www.gemlikkorfezgazetesi.com info@gemlikkorfezgazetesi.com 50 Kr.

Gemlikspor için önemli maç

Deplasmanda ve kendi sahasında aldığı yenilgilerle son haftalarda taraftarları üzen Gemlikspor, bugün saat 15.00'de Atatürk Stadyumu'nda Mustafakemal paşaspor ile karşılaşacak. Kulüp Başkanı Orhan Koç, sporseverlerin takımma destek vermesini istedi.

Hisartepe, Serbest Bölge civarı ve Kereste depoları Bölgesi planları onaylandı

Planlar Büyükşehir'den geçti

Büyükşehir Belediye Meclisi'nin önceki gün yapılan toplantısında, Gemlik Hisartepe Mahallesi, Serbest Bölge ve Sanayi Bölgesi, Engürücü ve Kurtul Köyü civarındaki alanlar ile kentin doğusundaki 1/1000'lik imar planları görüşüldü. Büyükşehir Belediyesi İmar Komisyonu'nda ele alınan ve Meclise getirilen planlar, Büyükşehir Meclisi'nce kabul edildi. Öte yandan, Büyükşehir Belediye İmar Komisyonu, 5 yıllık çalışma programında Gemlik Çarşı Meydanı düzenleme çalışmalarına hazırlık olmak üzere, Özer Eczanesi'nin bulunduğu yerden İstanbul Pastanesi binasının bulunduğu 8 binanın kamulaştırılması yönünde karar aldı. Büyükşehir Meclisi ayrıca Kurşunlu Mahallesi Cavit Çağlar villaları bölgesinde bulunan hazineye ait yerlerde yapılan binaların ayrıştırma planlarının yapılmasına karar aldı. Belediye Başkanı Fatih Mehmet Güler'in İzmir'de yapılmakta olan Belediyeler Birliği toplantısında bulunması nedeniyle Büyükşehir Belediye Meclisi toplantısına katılamadığı öğrenildi.

Belediye minikleri sevindirdi

Gemlik Belediyesi Kültür ve Sanat etkinlikleri çerçevesinde engelli çocuklar ile ana sınıfı öğrencilerine yönelik düzenlediği gösterilerine katılan küçükler doyasıya eğlendiler. Gemlik'te faaliyet gösteren rehabilitasyon merkezlerindeki engelli çocuklar ile okul ve özel kreşler de bulunan küçük öğrencilere yönelik geçtiğimiz günlerde düzenlenen eğlencelere Belediye Başkanı Fatih Mehmet Güler'in eşi Gülgün Güler ile Belediye Başkan Yardımcısı Cemil Acar ve Belediye Kültür Sanat Komisyonu Başkanı Fikret Çolakoğlu'da katılarak küçüklerin sevinçlerini paylaştılar.

Güne Bakış

Kadri GÜLER
kadri_guler@hotmail.com

1/1000'lik planlar Büyükşehir Meclisi'nden geçti

Büyükşehir Belediye Meclisi, aylık olağan toplantısını yaptı.

Gemlik Belediyesi'nce hazırlanan ve görüşülerek kabul edilen 1/1000'lik imar planları kabul edildi.

Hisartepe Mahallesi, Serbest Bölge civarı, Sanayi Bölgesi, Engürücük ve Kurtul Köyü çevresindeki alanları içine alan, kentin doğusunu düzenleyen planlar Büyükşehir Meclisi'nce kabul edildi.

Bu planlar, askıya çıktıktan sonra kesinleşecek.

Bu Gemlik'te yeni bir imar faaliyetinin başlaması anlamına gelir.

Bir bakıma da Gemlik Belediyesinin kasasına ruhsatlardan ve 18 uygulamasıyla elde ettikleri arsaların satışlarından gelecek gelirleri sağlayacak.

Bu sıkıntıda olan belediye bütçesini rahatlatacak.

Öğrendiğime göre, 2009 yılı emlak vergilerinin yüzde 40'ını tahsil eden belediye, kira gelirlerinden de bekleneni alamıyor.

Piyasalardaki kriz, esnafın kiralarını ödeyememesine neden oluyor.

İmarda hareketlenme belediye kasasının dolmasına neden olacak.

Bu bölgelerde yüzlerce kaçak yapı, yasal hale gelecek, beklentileri olanlar inşaatlarına başlayabilecek.

Büyükşehir Belediyesi AKP grubunun Gemlik için aldığı bir karar sanırım CHP'iler için sürpriz oldu.

Ahmet Dural Meydanı karşısında bulunan 8 bina, 5 yıl içinde kamulaştırılacak.

Bu, Büyükşehirin Gemlik Meydan düzenlemesi için harekete geçeceği anlamını taşır.

"GEMLİK'TEKİ LEZZET ROTANIZ"

Ünal Bayrak & Faruk Kuzaltı

2 KATLI RESTORANTIMIZDA
İŞ VE TOPLANTI YEMEKLERİ
İÇİN REZERVE YAPILIR

Balık Çorbası
Balık Mezeleri
Zeytinyağlı Mezeler
Zengin Balık Çeşitleri

İTİNALI SERVİS & KALİTELİ HİZMET
DENİZE KARŞI DOYUMSUZ LEZZET

İskele Meydanı No: 5 GEMLİK Tel : 0 224 513 32 32
Rezervasyon : 0.536 235 85 34 - 0532 314 25 20

37 ilin milletvekili sayısı değişti

Yüksek Seçim Kurulunun, milletvekillerinin illere dağılımını yeniden düzenleyen kararı Resmi Gazete'nin dünkü sayısında yayımlandı. Bazı illerin milletvekili sayıları değişti. İstanbul'un milletvekili sayısı 70'den 84'e, Ankara'nın milletvekili sayısı 29'dan 31'e, İzmir'in milletvekili sayısı ise 24'den 26'ya çıktı.

Kararda, Türkiye İstatistik Kurumunun, Adrese Dayalı Nüfus Kayıt Sistemi 2009 nüfus sayımı sonuçlarını 31 Aralık 2009 tarihi itibariyle ilan ettiği anımsatıldı.

Kararla, illerin yeni nüfus sayısına göre milletvekili sayıları yeniden belirlendi. Karara göre, Ankara ve İzmir'de 2, İstanbul'da ise 3 seçim çevresi olacak.

Karara göre, bazı illerin milletvekili sayıları arttı, bazılarının azaldı, bazı illerin milletvekili sayısı ise değişmedi.

Ankara'nın milletvekili sayısı 29'dan 31'e, Bursa'nın 16'dan 17'ye, Diyarbakır'ın 10'dan 11'e, Gaziantep'in 10'dan 12'ye, İstanbul'un 70'den 84'e, İzmir'in 24'den 26'ya, Kayseri'nin 8'den 9'a, Kocaeli'nin 9'dan 11'e, Sakarya'nın 6'dan 7'ye, Tekirdağ'ın 5'den 6'ya, Van'ın 7'den 8'e Şırnak'ın 3'den 4'e çıktı.

Afyonkarahisar'ın milletvekili sayısı ise 7'den 6'ya, Ağrı'nın 5'den 4'e, Aydın'ın 8'den 7'ye, Bitlis'in 4'den 3'e, Çankırı'nın 3'den 2'ye, Çorum'un 5'ten 4'e, Erzincan'ın 3'den 2'ye, Erzurum'un 7'den 6'ya, Giresun'un 5'den 4'e, Isparta'nın 5'den 4'e, Kastamonu'nun 4'ten 3'e, Kırşehir'in 3'den 2'ye, Konya'nın 16'dan 14'e, Kütahya'nın 6'dan 5'e, Malatya'nın 7'den 6'ya, Ordu'nun 7'den 6'ya, Sinop'un 3'den 2'ye, Sivas'ın 6'dan 5'e, Tokat'ın 7'den 5'e, Trabzon'un 8'den 6'ya, Yozgat'ın 6'dan 4'e, Aksaray'ın 4'den 3'e, Karaman'ın 3'den 2'ye, Kırıkkale'nin 4'den 3'e Karabük'ün 3'den 2'ye düştü. Diğer illerin milletvekili sayıları ise değişmedi.

KAYIP

Gemlik Nüfus Müdürlüğünden aldığım nüfus cüzdanımı kaybettim. Hükümsüzdür. SABAHATTİN ÇELİK

TEMA "SUYUNU BOŞA HARCAMA"

TEMA Vakfı tarafından başlatılan "Suyunu Boşa Harcama" kampanyasına su tüketiminin önlenmesi için siz de katılın

Taviloğlu, 'gerçek neden'i açıkladı

Marmarabirlik yönetimindeki görev değişikliğinin yankıları sürüyor. Zeytinci camiası, görev değişikliğinin arkasında yatan "gerçek neden" merak ederken, başkanlığı Hidamet Asa'ya devrederek başkanvekili olan Refi Taviloğlu bir açıklama yaptı. Taviloğlu, bölgecilik baskılarıyla haksız yere yıpratıldığını, esasen de Marmarabirlik'in Bursa bölgesi kooperatiflerini temsil eden bir başkan tarafından yönetilmesi konusunda hiçbir önyargısı olmadığını söyledi.

Refi Taviloğlu, Güney Marmara Bölgesi'ndeki 30 bin ortağı, sofralık zeytin sektöründeki tartışmasız liderliği, yarattığı marka değeri ile Marmara Birlik'in, Tarım Satış Kooperatifleri Birlikleri arasında başarılı üç birlikten biri olduğunun, bizzat Sanayi ve

Refi Taviloğlu

Ticaret Bakanı Sayın Nihat Ergün tarafından TBMM kürsüsünden dile getirildiğini hatırlattı.

BASKILAR BUNALTTI

Taviloğlu, *"İşte bu Marmarabirlik'te karar verdiğimiz görev değişikliğinin nedeni açıkça şöyle dir" diyerek devam etti: "25 Mart 2009 seçimli genel kurulunda yönetim kurulu na açık destek veren birliğimize bağlı İznik, Orhan gazi, Gemlik, Erdek, Edincik, Marmara Adası ve Mürefte kooperatif başkanlarını yönetim kurulu toplantısına özellikle davet edip, uzun zamandan beri kafamda bulunan görev değişikliği önerisini sundum. Bu söylemimin tamamen kişisel görüş ve kanaatimden kaynaklandığını özellikle vurgulamak isterim. Zira, her genel kurul öncesi, şiddetli bir şekilde tetiklenen bölgecilik söylemleriyle kurum ve şahsım yıpratılmak istenmektedir. O nedenle uzun süredir büyük rahatsızlık yaratan bu durumu sona erdirmenin yolunun böyle bir değişiklik olduğu kanaatine vardım.*

ÜRETİCİ LEHİNE ÇALIŞANLARIN YANINDAYIM

Bu bağlamda Sayın Hidamet Asa'yı yönetim kurulu toplantısında başkanlığa önerdim. Sayın Asa, bu görevin üstesinden gelebilecek liyakatte, işinin ehli bir yöneticidir. Bölge zeytin üreticimizin yüksek çıkarlarına hizmet için birlikte çalışmaya devam edeceğiz. Anlaşıldığı üzere bu değişiklikle çalışma ortamını rahata kavuşturmayı amaçladık. 'İlle de başkanlık' şeklinde bir ihtirasım yok, bugüne kadar da hiç olmamıştır. Böyle bir değişikliğin çalışmalarımıza ilave bir ivme kazandıracağı görüşündeyim. Yaptığımız görev değişikliği bunun bir başlangıcı olacaktır. Marmarabirlik'in ve üreticilerimizin lehine çalışacak olanlara seve seve yardımcı olacağımı, fakat bunun tersini yapan ve üreticilerimizin aleyhine at oynatmaya kalkanlar çıktığı takdirde tekrar mücadeleye gireceğimi kamuoyuna bildiririm."

İlçe Kent Konseyleri, Bursa'da buluştu

Bursa Kent Konseyi tarafından Merinos Atatürk Kongre ve Kültür Merkezi'nde gerçekleştirilen 'Kent Konseyleri İlçeler Buluşması', Bursa'nın ilçelerinde faaliyet gösteren kent konseylerinin temsilcilerini bir araya getirdi.

Bursa Kent Konseyi Başkanı Mehmet Semih Pala, ilçeler de faaliyetlerini sürdüren kent konseylerinin temsilcilerine Bursa Kent Konseyi'nin çalışmaları hakkında bilgiler verdi. Halen 25 aktif çalışma grubu bulunan Bursa Kent Konseyi'nin yeni dönemdeki faaliyetlerinin Büyükşehir Belediyesi desteğiyle gerçekleştirildiğini belirterek, *"Büyükşehir Belediyesi'nin imkanlarıyla bugünkü konumdayız.*

Bizler de bu imkanları en iyi şekilde değerlendirmeliyiz. Büyükşehir Belediye Başkanı Recep Altepe'nin deneyimlerinden de yararlanıyoruz. Kentimiz ve ülkemiz için koordinasyon halinde çalışmalarımızı sürdürmeye devam edeceğiz" dedi.

Bursa Kent Konseyi'nin ilçelerdeki kent konseyleriyle ortak çalışmalar yapmayı hedeflediklerini belirten Pala, *"Yeni bir Bursa markası olma iddiasıyla yola çıktık. Çalışmalarımızla Bursa'ya olduğu kadar Türkiye'ye de faydalı olmak niyetindeyiz. Türkiye'deki demokrasi kültürünün gelişmesi çok önemli. Bu demokrasi platformunu çok önemsiyoruz. Tartışma ortamı oluşturmayı değil, çözüm üreten, yön gösteren bir anlayışa sahibiz"* diye konuştu.

Bursa'nın çok güçlü bir kent olduğunu ifade eden Pala, *"Bursa'da kent konseyleri yapılanmasıyla da örnek olmaya devam edeceğiz"* açıklamasını yaptı.

Osmangazi, Nilüfer, Yıldırım, Mudanya, Gemlik, Gürsu ve Kestel ilçelerinden gelen kent konseylerinin temsilcilerinin tanışmasına da olanak tanıyan toplantıda, Bursa Kent Konseyi Genel Sekreteri Tahsin Bulut, kent konseylerinin ortak bir amaca sahip olduğunu kaydederek, herkesin ararına işler yapma hedefiyle çalışmalara yön verildiğini dile getirdi.

'Polisim' diyen dolandırıcıya bin 300 TL'lik kontör kaptırdı

Bursa'nın merkez Osmangazi ilçesinde bir kişi, kendisini polis olarak tanıtan kimliği belirsiz kişiye bin 300 TL değerinde kontör gönderdi. Dolandırıldığını anlaan kişi, polise başvurdu. Alınan bilgiye göre Adnan Menderes Mahallesi Buğlay Sokak'ta ikamet eden İsmail Ç.'i arayan bir kişi, kendisini polis olarak tanıttı. Bir soruşturma kapsamında kontöre ihtiyaç olduğunu söyleyen sözde polis, İsmail Ç.'den bin 300 TL değerinde kontör almayı başardı. Olayla ilgili başlatılan soruşturma sürüyor.

Sanal alemden alışveriş yaparken dolandırıcılara dikkat

Bursa'da, internetten beğendiği cep telefonu için kimliği belirsiz kişi tarafından verilen hesaba 900 TL havale eden bir kişi, dolandırıldığını belirterek polise başvurdu. Edinilen bilgiye göre, merkez Osmangazi ilçesinde ikamet eden İlker A. (26), intennetten beğendeği cep telefonu için kimliği henüz belirlenemeyen bir kişi ile 900 karşılığında anlaştı. Parayı, verilen hesap numarasına havale eden İlker A., telefon gelmeyince dolandırıldığını anlayarak polise başvurdu. Bursa Emniyet Müdürlüğü yet kilileri, olayla ilgili soruşturmanın başlatıldığını, vatandaşların sanal alemden alışveriş yaparken dikkatli olması gerektiğini söyledi.

Otomobil sulama kanalına devrildi:1 ölü

Bursa'nın Mustafakemalpaşa ilçesinde otomobilin sulama kanalına devrilmesi sonucu 1 kişi öldü, 1 kişi yaralandı. Alınan bilgiye göre, Doğancı köyüne çalışmaya giden inşaat ustası Şaban Nizam'ın (50) kullandığı 16 SB 898 plakalı otomobil, Uzguraltı mevkisinde sulama kanalına devrildi. Suya gömülen otomobilden çıkamayan sürücü Nizam, olay yerinde hayatını kaybetti. Otomobildeki Fahri Aydın (55) ise araçtan kendi imkanlarıyla kurtuldu. Yaralı Aydın, Mustafakemalpaşa Devlet Hastanesinde tedavi altına alındı. Otomobil, itfaiye ekiplerinin müdahalesiyle sulama kanalından çıkarıldı.

Cinayet zannedildi, trafik kazası çıktı

Bursa'nın Karacabey ilçesinde, karın bölgesinden yaralı ve ipe sarılı halde cesedi bulunan kişinin cinayet sonucu öldürüldüğü düşünülürken bulunan deliller, olayın trafik kazası sonucu meydana geldiğini ortaya çıkardı.
Alınan bilgiye göre, bir ihbar üzerine harekete geçen jandarma ekipleri, Karacabey-Bursa kara yolu Uluabat köyü mevkisinde, yol kenarında üzerinde kimliği bulunmayan, 50-55 yaşlarında, karın bölgesinden yaralı ve ipe sarılı bir erkek cesedi buldu. Eldeki veriler ışığında cinayet ihtimali üzerinde durulurken, cumhuriyet savcısının incelemeleri sonucu ulaşılan yeni bilgiler, soruşturmanın seyrini değiştirdi. Yapılan incelemede, ipin özellikle bağlanmadığı, vücuda dolaştığı belirlenirken, karın bölgesindeki yarada da otomobil farı parça ları bulundu. Karacabey Emniyet Müdürlüğü ekiplerinin, otogar karşısında kaza yapmış ve park halinde duran 35 PJC 81 plakalı bir cipi bulması da araştırmaları bu yönde yoğunlaştırdı.
Bu sırada Karacabey Bölge Trafik İstasyonuna giden Dilek A. (37), kullandığı ciple "Bir şeye" çarptığını ve aracını da Karacabey Otogarının karşısına park ettiğini bildirdi. Gözaltına alınan Dilek A'nın, Uluabat köyü yakınlarında bir şeye çarptığını, daha sonra şoka girerek yanında bulunan çocuğu S.A. (10) ile akrabaları H.Ç. (24) ve A.T'yle (44) yola devam ederek Karacabey'e ulaştıklarını, burada aracını park ettikten sonra astım hastası olan ve korkudan fenalaşan çocuğunu Bursa'daki akrabalarının yanına götürdüklerini söylediği öğrenildi.
Bu arada, kazada ölen kişinin kimliğinin belirlenmesi için çalışmaların devam ettiği belirtildi.

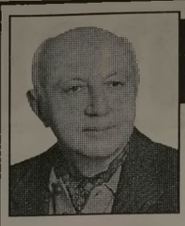

Yazı YORUM

Diş Hekimi
Özcan VURAL
ozcanvural1933@hotmail.com
www.milliyet/blog/özcan vural

Yaş yetmiş, iş bitmiş mi ?...

Yaş kırkı geçince hastalık korkusu da; iyi, uzun, sağlıklı bir hayat sürme arzusu da artıyor.
Yaş yetmişi geçerse panik başlıyor..
Geç de olsa kendimize daha iyi bakmanın önemini anlamaya başlıyoruz.
Hayatımıza dair doğru tercihler yapmaya, kendimize çekidüzen vermemiz gerektiğini düşünmeye başladığımız yaşlar da aynı yıllara rastlıyor.
Sigarayı bırakmak, alkolden uzak durmak, fazla kilolardan kurtulmak ve iyi bir sağlık kontrolünden geçip, 'durumumuzun ne olduğunu anlamak!' merakı da aynı dönemde başlıyor.
YAŞ kırkı geçti mi gözümüz açılıyor aklımız başımıza geliyor.
Aynaya daha sık bakmaya, ufak tefek sağ lık problemlerini daha çok ciddiye almaya, kolesterolü, şekeri, kanseri daha sık konuşmaya başladığımız zamanlar da aynı yıllara rastlıyor.
Peki, geç kalmış olmuyor muyuz?
Bu yaştan sonra derlenip toparlanmanın bir faydası var mı?
Neredeyse bir "ikinci hayat" gibi düşün düğümüz bundan sonraki o "yeni hayat" göstereceğimiz çabalarla "eskisinden daha iyi bir hayat" olacak mı?
Bu soruları hiç çekinmeden "evet" diye yanıtlayabilirsiniz.
Peki, kırkından sonraki hangi çabalarla "en iyi" olunur?
Nasıl genç ve güzel kalınır?
Yaşlanmak ve ölüm kaçınılmaz" olduğuna göre bu iş nasıl başarılacak? Bu soruların yanıtı oldukça uzun
Üzülerek belirteyim ki, elimizde net bir yol haritası yok hâlâ.
Herkesin ayrı bir formülü var.
Kimi yola vejetaryen bir beslenme tarzı tutturup detoks kürleri yaparak, kimi balığı, sebzeyi, meyveyi, omega-3'ü, kimi kendini inanç dünyasının zenginliklerine kaptırarak iyi bir ikinci hayat arayışını sürdürüyor.
Süreci abartıp işini, şehrini, hatta eşini değiştirenler, Bodrum'a, Tibet'e, göçenler bile oluyor.
Yani ikinci hayatta fiziksel veya zihinsel olarak ayakta kalabilmek için
herkesin uyduğu farklı bir formül olabiliyor.
O zaman ne yapacağız? Yola nasıl çıkacağız?
Doğrusu hangisi?
Bu değişimleri nasıl bir sıra ya da düzen içine sığdıracağız?
Bana sorarsanız, ne işi oluruna bırakın, ne de bu tür sorularla kendinizi fazlaca bunaltın.
Samimi olarak söyleyeyim, nereden nasıl ne şekilde başlanıp nasıl bir düzen içinde gidileceğini ben de bilmiyorum.
"Bir bilenin" var olduğunu da sanmıyorum.
Ben bir yol tutturdum gidiyorum..
Her gün bir saat kordonda yürüyorum.

KAŞEDE BEKLEMEK YOK
KALİTELİ KAŞELER
UYGUN FİYATLARLA
1 SAATTE TESLİM EDİLİR
Körfez Ofset
MATBAACILIK - YAYINCILIK - REKLAMCILIK
İstiklal Caddesi Bora Sokak No : 3/B GEMLİK
Tel : (0.224) 513 96 83 Fax : 513 35 95

Mehmet Akif Ersoy anıldı

İlçe Milli Eğitim Müdürlüğü adına Gemlik Celal Bayar Anadolu Lisesi tarafından düzenlenen programda İstiklal Marşı'nın kabul edilişinin 72. yıldönümü kutlandı, Mehmet Akif Ersoy anıldı. Programı, İlçe Kaymakamı Mehmet Baygül, İlçe Garnizon Komutanlığı adına binbaşı Hayrettin Kırbıyık, Belediye İdari Başkanı Cemil Acar, Cumhuriyet Başsavcısı Zekeriya Beyazıt, İlçe Milli Eğitim Müdürü Mehmet Ercümen, daire ve okul müdürleri ile öğrenci ve veliler katıldı. Sunuculuğunu Celal Bayar Anadolu Lisesi öğretmenlerinden Hasan Ülker'in görsel sunumunu Şuayb Serdaroğlu'nun yaptığı programın açış konuşmanı yapan Celal Bayar Anadolu Lisesi Müdürü İdris Aka, İstiklal Marşımızın, dünyada emperyalizme karşı başkaldırının,

milletin kükreyişinin ilk örneği olduğunu belirtti. 2010 yılı aynı zamanda İstiklâl Marşı şairimiz Mehmet Âkif Ersoy'un da doğumunun 137.yıl dönümü olduğuna işaret eden Aka *"Âkif'in aramızdan ayrılışının üzerin den bunca yıllar geç miş olmasına rağmen, edebiyatımızda yer alan onca şair arasında, Mehmet Âkif acaba neden ilk günkü gibi sevilmekte diye sorabiliriz. Bu sorunun cevabı için, geçmişten günü müze akıp gi den zamana bakarsak, göreceğiz ki Âkif çağdaşlarından hiç birine benzemeyen bir şairdir"* dedi. Mehmet Akif Ersoy' un edebi yönünü anlatan Celal Bayar Anadolu Lisesi Türk Dili ve Edebiyat öğretmeni Sema Bozkurt, her büyük milletin, tüm insanlığa mal olmuş, büyük fikir ve sanat adamları yetiştiğini belirterek, *'Bizim tarihimizde de bunun sayısız örneklerini görebiliriz. Bu büyük şahsiyetlerimizden birisi de şüphesiz Mehmet Akif Ersoy'dur. Akif, yakın tarihimizin canlı, samimi, vatansever şahidi olarak milletimizin bağımsızlık ve var olma mücadelesini tüm dünyaya milli marşımızla haykıran şair ve mütefekkirimizdir"* dedi. Celal Bayar Anadolu Lisesi Türk Dili ve Edb. öğretmeni Necdet Şahin'de İstiklal Marşı nın yazılma sürecini anlattığı konuşmasını Mehmet Akif Ersoy'un 'Allah bir daha millete istiklal marşı yazdırmasın' sözleriyle tamamladı. Öğrencilerin şiir okumasından sonra, "İstiklâl Marşı'nı Güzel Okuma Yarışması" ortaöğretim birincisi Gemlik Lisesi

öğrencisi Alparslan Baykal ile ilköğretim birincisi Şükrü Şenol İlköğretim Okulu öğrencisi Buğra Nilüfer İstiklâl Marşı'nı okudular. Konuşma şiir ve İstiklal Marşının yazılışı ile ilgili belge selin ardından geçtiğimiz günlerde yapılan şiir ve resim yarışmalarında dereceye girenlere ödülleri verildi. Ortaöğretim Okulları Arası İstiklâl Marşı'nı Güzel Okuma Yarışmasında dereceye girenlere Ödüllerini kaymakam Mehmet Baygül verdi.

1. Alparslan Baykal Gemlik Lisesi
2. Eda Nurseli Başar AİHL
3. Merve Dede - Celal Bayar Anadolu Lise.

İlköğretim Okulları Arası İstiklâl Marşı'nı Güzel Okuma Yarışması dereceye girenlere daha sonra ödülleri verildi.

Ortaöğretim Okulları Arası Mehmet Akif Ersoy Şiirlerini Güzel Okuma Yarışması dereceye girenlere şunlar: 1.Buse AKIT - Celâl Bayar Sağlık Meslek Lisesi
2.M. Emre ÖZGEN - Gemlik Lisesi
3.Emine TİMUR - Anadolu İmam Hatip Lisesi

İlköğretim Okulları Birinci Kademe Arasında Düzenlenen Resim Yarışması dereceye girenler
1.Aleyna Duru - Atatürk İlkok.
2.Ege Yusuf Özteber - Özel Aykent İlköğ. Ok.
3.Hilâl Uysal - Umurbey Abdullah Fehmi İlköğr.Ok.

ÖZEL
GEMLİK SÜRÜCÜ KURSU

20 YILLIK TECRÜBEMİZ, YENİ VE MODERN BİNAMIZ İLE HİZMETİNİZDEYİZ

Deneyimli Bay ve Bayan öğreticilerimiz esnek direksiyon saatleri ile hizmetinizde...

A2 - B - D - E sınıfı ehliyet almak isteyenler için doğru adres

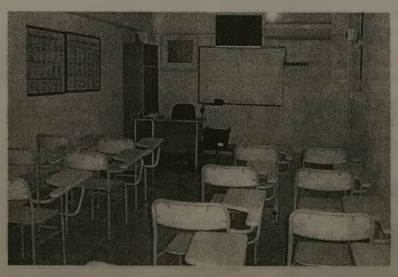

KREDİ KARTINA 10 TAKSİT İMKANI
Tel : (0.224) 513 26 50
(0.531) 813 07 88
İstiklal Cad. TEB Bankası üstü No : 1 GEMLİK

GEMLİK BELEDİYESİ 2009 GENÇLİK VE SPOR KULÜBÜ

Gemlik Belediyesi

SOSYAL YAŞAM MERKEZİ

ÇOK AMAÇLI SALONU

ORGANİZASYONLARIMIZ

Düğün, Nişan, Kokteyl
Gala Yemekleri
Sanatsal ve Kültürel Faaliyetler
Kurum Yemekleri
Mezuniyet Baloları
Toplantı ve Seminerler

HİZMETLERİMİZ

Catering ve Garson Temini
Nikah Masası Süsleme
Sandalye Süslemeleri
Masa Örtüsü Süslemeleri
Fotoğraf ve Video Çekimi
Barkovizyon
Canlı Müzik
Volkan, Şelale ve
Konfeti Gösterisi

Tel : (0.224) 512 00 50

Sırası Geldikçe

İnan TAMER

Yarın 14 Mart

Yarın 14 Mart...
Tıp Bayramı...
Bayram sevinçlerin paylaşıldığı, mutluluğun yaşandığı önemli unutulmaz olayların hatırlandığı, yaşatılması gereken müstesna zaman veya günlerdir.

183 yıl önceki bu ülke insanının, yurdunda bir devlet tıp okulunun, bugünkü İstanbul Üniversitesi Tıp Fakültesi'nin Sultan Mahmut tarafından hizmete açıldığı 14 Mart 1827 günü, Tıp Bayramı olarak bu güne kadar meslek sahipleri doktorlarımız ve halkımız tarafından bayram neşesi ve şenliği içinde kutlana gelmiştir. Ama, Tıp Bayramı son on yıl içinde bir buruk olarak adeta dertlerin debreştiği, dertlerine çare aranır bir hal almıştır doktorlarımızca, hatta sağlık görevlilerince.

Doktorluk mesleği en seçkin, en saygın bir meslekti önceki yıllarda. Bir çocuğa okuyup ne olacaksın diye sorulduğunda hiç şüphesiz" doktor olacağım" cevabı alınırdı.

Doktor insan varlığının korumaya, acı sız, sızısız ve ıstırapsız bir bir yaşam sürüdürülmesine çabalar, durur.

Doktorluk mesleği en uzun süre eğitimle kazanılan meslektir. Adeta askeri bir disip lin içinde öğrenim görüp, hastanelerde en kıdemli veya üstün titrli kim ise o konuşur, diğerleri onu dinler. Talimatlarına mutlak uyulur. Mezun olunur, devlet artık doktorsunuz der, diploma verir. Ama aynı devlet sen her ilacı yazamazsın, uzman ol ondan sonra diye buyurur. Daha sonra devlet bir karara varır. Aile hekimliğini hizmete koyar. Aile hekimliğinin amacını koruyucu hekimlik olarak gösterir. Aileyi 3200-3500 kişiden oluşturur. Vatandaşın hekim seçme hakkı vardır ama, vatandaşları kendi tayini doğrultusunda oluşturur. Aile hekimi ailesinin kimlerden oluştuğunu bilmez. O da her kim ise kabule mecburdur. Aile hekimliği müessesesi oluştuktan sonra çoğunlukla pratisyen hekim veya ilk yardım hekimi olan doktor bu kez her türlü ilacı ya zabilir kılınır. Aile hekimine maaşın şu denir. Her türlü gideri sağlık yardımcısının ücreti, görev yaptığı yer kirası aile hekimine ödetilir. Sayın Başbakanımız aile hekim ücretini emsal alarak (oysa devlet hastanelerinde aile hekiminin yarısı kadar maaş alırlar) benim kadar maaş alıyorlar diye doktorların maaşını abartı yor. Örnek hiç de doğru değil.

Tam gün yasası ile doktorlar 1 Temmuz 2010 tarihine kadar ya özel muayenede, ya devlet hastanelerinde tam gün çalışmaya mecbur bırakılmış bulunuyor. Özel muayenelerini kapatan kapatana.

Yurttaş sağlığını koruma görüntüsü altında her vatandaşa devlet hastanelerine başvuru hakkı tanındı. Siyasal iktidarlar, oy avcılığı için önüne gelene yeşil kart dağıttı.

İşçilerin primleri ile oluşturulan hastaneler devlet hastanelerine dönüştü. Memur ve işçi emeklileri hastanelerden günlerce randevu alamıyor. Çünkü herkes hastanelere koşuyor.

Bu gerçek görünüp bilindiğinden, para babaları hastane sahibi oldu. Çünkü müşteriler hazır.

Marketlerde ilaç pazarlaması için hazırlıklar yapılıyor. Hastaneler A, B, C, D diye gruplandırılıyor. böylece parasına göre tedavinin adresleri gösteriliyor. Hastanın derdine göre değil, SGK'nın ilaç katalo ğundaki ilaçları yaza biliyor doktorlar. En basit bir hastalık için geniş kapsamlı tahliller, görüntülü sağlık hizmetleri isteniyor. Çoğunlukla bu hizmetler özel hastanelerden sağlana biliniyor.

Devlet hastanelerine talep yoğunluğundan, sevkler özel hastane lere yapılıyor tabii. Geçen gün işçi emeklisi bir arkadaşım 23.10.2009 tarihinde Bursa Tıp Fakültesi'n de kan vermiş, 20.11.2009 günü sonucu belirtir raporu alabilmiş, 1 ay içinde hastanın durumu değişmez mi? Adam hastadır ki, doktor luzum görmüş göndermiş tahlile. Öyle ya, yaşarsan yaşarsın, ölürsen ömrün bu kadarmış deyip geçilecek mi ?

Gelelim Gemlik'imi ze. Muammer Ağım Sahil Hastanesi'nde acil servis vardı, kaldırıldı. Bulunduğu yer Türkiye'nin en işlek ikinci karayoluna yakın. Serbest bölge de ve civarında bir hayli işyeri, dolayısıyla çalışanlar var. Acil servisin kaldırılması hangi düşünceyle gerçekleştirilmiş olabilir ki ? Denecek ki 112 acil servisi var. 112 nereye bağlı ? Bursa' ya. Karşına Bursa çıkıyor. Orası yönlendiriyor verilen adrese. Olabilecek zaman kaybı olumsuzluk yaratmaz mı ? Olabilecek olumsuzluktan vicdanlar sızlamaz mı? Sonra sahil hastanesi diş hastanesine dönüştürüldü.

Diş hastalığı ani müdahaleyi genellikle gerektirmez. Kadın doğum ve çocuk hastanesi yapılsa daha uygun olmaz mıydı ? Çocuk, bağışıklık sistemi en zayıf varlık, ağzı var dili yok. Korunmaya, ömrünü sağlıklı geçirmeye en çok ihtiyacı olan varlık. Gece hastalandı, ateşlendi. Hadi taksi çağır, koştur hasta neye. Kim var görevli ? Sıra kimde ise o ihtisas sahibi doktor, çoğunlukla pratisyen hekim.

Yatması gerekli ise yatacak yer yok hastanede. Muammer Ağım Sahil Hastanesi restore edilmeli, altı tekrar acil servise, üst katları yataklı kadın doğum ve çocuk hastanesine dönüştürülmeli. Diş poliklinikleri de boş arsaya ya da sağlık grubu arsalarına prefabrik olarak kurulmalı. Sağlığımızın halini pür melalini anlatmaya çalıştık.

Ne doktorlar, ne sağlık görevlileri ne de vatandaş bu durumdan memnun.

Desenize bayram bizim neyimize, ağla ağla dur halimize...

Sayın sağlıkçılar yine de gününüz kutlu olsun!

özel elma şekeri 1999
KREŞLERİ
KAYITLARIMIZ DEVAM EDİYOR

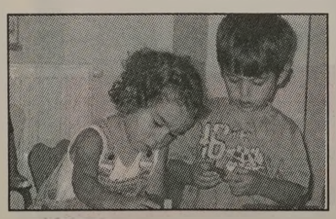

EĞİTİMDE 10. YIL

"Kaliteli bir okul öncesi eğitim çocuğunuzun hayatında önemli bir fark yaratır"

Sınıflarımız : 2 yaş - 3 yaş
4 yaş - 5 yaş - ana sınıfı

Yabancı dil
Dans dersleri
Bale & Buz pateni
Binicilik & Yüzme

info@elmasekerikres.com veya www.elmasekerikres.com
517 19 67 telefon ya da 517 19 12 nolu faksımızdan detaylı bilgi alabilirsiniz

LİBERTY (ŞEKER) SİGORTA
Macide ÖZALP
TRAFİK, KASKO, DASK, HER TÜRLÜ SİGORTA İŞLEMLERİ
İŞ VE KONUT SİGORTALARI, FERDİ KAZA POLİÇELERİ YAPILIR
BAY MUSTAFA ÖZALP EMLAK'TAN
Her Çeşit Emlak Alım, Satım ve Kiralama Hizmetleri
Daire, Zeytinlik, Villa, Dükkan, Arsa, Arazi
MORTGAGE BROKER'İ
TAPU TAKİP İŞLERİ YAPILIR
ACİL SATILIK ve KİRALIKLARINIZ İÇİN BİZİ ARAYINIZ

Manastırda eşyalı kombili villa	Eşyalı kiralık daire 2+1 kombili
Eski Sahilde 3+1 kiralık daire	Dörtyol'da Ali Turgut Apt. 3+1 Satılık daire

Manastır İlknur Sitesi E Blok 5 ile 10. kat Satılık veya Kiralık
Manastır Merkezde 1382 metre, 1539 metre - 5760 m2 (Kumla yolu) Manastır'da 800 m2 imarlı arsa)
3 Ayrı Daireli Müstakil Ev (Bahçe İçinde)Yeni Devlet Hastanesi Altı
Belde Sit. 2. Kat 3+1, 3 cephe, 3 balkon ful deniz manzaralı 135 m2 65.000-TL
Manastır Şelale Aile Çay Bahçesi civarında 1. kat 140 m2 3+1 kalorifer asansörlü 65.000 TL
K.Kumla'da Ayazma Mevkii 6 Dönüm Zeytinlik -
Bursa ve Gemlik'te Kiralık - Satılık Arsa-Villa -Daire bulunur.
Gemlik Sanayi Sitesi A/Blok 180 m2
Eşref Bey Apt. B Blok'ta 3+1 116 m2 SATILIK DAİRE
K.Kumla Marsas Sitesi 2+1, 70 m2, masrafsız, denize sıfır. 41.000 TL
Küçük Kumla Okulu karşısı Tarkan Sitesi SATILIK DAİRE
KONUT KREDİLERİNE ARACILIK YAPILIR.
Tel : 513 24 74 Fax: 514 10 21

Belediye Başkanlığı Kupası'nda kıyasıya mücadele sürüyor

KIZ MESLEK LİSESİ

ENDÜSTRİ MESLEK LİSESİ

İlçe Milli Eğitim Müdürlüğü İlçe Liğ Heyeti tarafından organize edilen Belediye Başkanlığı sponsorluğunda yapılan 2. küme gençler voleybol ve 2. küme yıldızlar futbol müsabakaları devam ediyor. Dün saat 10.oo Atatürk Kapalı Spor Salonu'nda başlayan ilk karşılaşma saat 11.oo'de sona erdi. 2. Küme Gençler Voleybol kategorisinde Kız Meslek Lisesi ile Celal Bayar Anadolu Lisesi arasında yapılan karşılaşmada, Kız Meslek Lisesi rakibine 2-0 fark attı. Ticaret Meslek Lisesi ile Gemlik Lisesi arasında yapılan müsabakada Ticaret Meslek Lisesi 2-1 yendi. Erkekler kategorisinde ise Endüstri Meslek Lisesi, Ticaret Meslek Lisesi'ni 2-0, İmam Hatip Lisesi ise Celal Bayar Anadolu Lisesi'ni 2-0 yenmeyi başardılar. Öte yandan, 2. küme yıldızlar futbol müsakabalarında ise Engürücük İlköğretim Okulu, Lale Kemal Kılıç İlköğretim Okulu karşısında 3-0 karşılaşmadan galip ayrıldı.

S.S. GEMLİK KÜÇÜK SANAYİ SİTESİ YAPI KOOPERATİFİ BAŞKANLIĞINDAN

KONGRE İLANI

Kooperatifimizin olağan genel kurulu 17 Nisan 2010 tarihinde saat 14.oo'de kooperatifimizin idari binası toplantı salonunda yapılacaktır.

Çoğunluk sağlanmadığı takdirde ikinci toplantı 24 Nisan 2010 tarihinde aynı yer ve aynı saatte tekrar yapılacaktır.

Üyelerimize duyurulur.

YÖNETİM KURULU

GÜNDEM :

1- Açılış, Divan Heyeti seçimi ve saygı duruşu.

2- Divan heyetine genel kurul tutanaklarını imzalama yetkisinin verilmesi

3- Yönetim ve denetim kurulu faaliyet raporlarının okunmaları, müzakereleri ve ayrı ayrı oylanması

4- Bilanço ve gelir gider fark cetveline okunması müzakeresi ve ayrı ayrı oylanması.

5- Yönetim ve denetim kurullarının ayrı ayrı ibrası

6- Sanayi ve Ticaret Bakanlığının 14/01/2010 tarihli tebliği uyarınca ortaklık paylarının 100 TL'ye yükseltilmesinin görüşülmesi ve karara varılması

7- 2010 yılı çalışma programı ve tahmini bütçesinin görüşülmesi

8- Yönetim kurulu ve denetim kurulu üyelerinin 3 yıllığına seçimi

10- Dilek ve temenniler, kapanış.

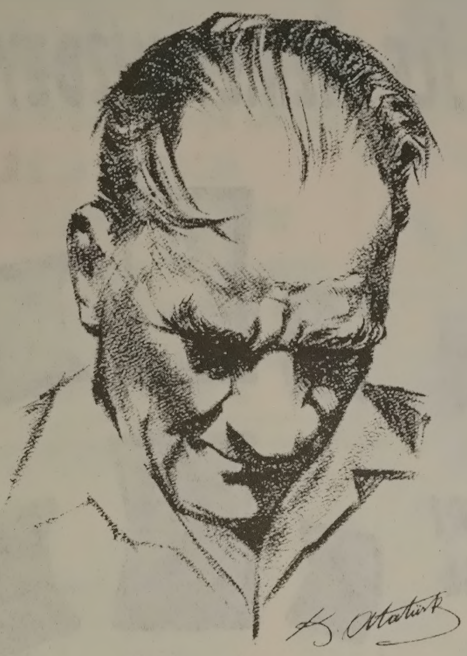

Yarın, 14 Mart Tıp Bayramı...
Tüm hekimlerimizin ve sağlık personelinin bayramlarını kutlar, sağlıklı günler dileriz

Özdilek®
"Sımsıcak bir gelenek"

"Beni, Türk hekimlerine emanet ediniz"

Hisar Mahallesi Ilıca Altı Mevkii Kumla Bursa yol ayrımı
Tel : (0 224) 513 68 00 - 513 32 46 GEMLİK

Timsah modelli stadın 2011 yılında bitmesi hedefleniyor

Bursa Büyükşehir Belediyesi'nin Ata türk Stadı'nı UEFA kriterlerine göre yenileyeceği 'Timsah Modeli'nde ki projesi, Türkiye Futbol Federasyonu Yönetim Kurulu Üyesi Levent Kızıl, EURO 2016 Komitesi Koordinatörü Orhan Gorbon, Bursaspor Başkanı İbrahim Yazıcı ve yönetim kurulu üyelerinin de katıldığı toplantıda tanıtıldı.

Büyükşehir Bele diyesi'nin Dobruca Sosyal Tesisleri'nde gerçekleşen toplantıda Timsah modeli stadın projesini çizen Sözüneri Mi marlık adına Yüksek Mimar Hasan Sözüneri, mevcut stadın üst yoldan 100 metre, yan yol dan 35 metre kuzey batıya kaydırılacağını, böylece UEFA kriterlerinde aranılan güvenlik bandının oluşturulacağını söyledi.

Yeni stadın 20 bin metrekarelik alanla birlikte Kültürpark'la da bütünleşeceğini anlatan Sözüneri, Olimpiyat Stadı'nda zaman zaman futbol oynanmasına bile etki eden rüzgar sıkıntısının lodosuyla meşhur yeni statta yaşanmaması ama cıyla rüzgar tüneli testinin de yapıldığı nın altını çizdi.

Projede eğimden kazanılan bodrumlarda aktivite alanı ya da 1000 araçlık otopark yapılmasını planladıklarını ifade eden Sözüneri, çelik çatının statik mimari si çalışmalarını konusunda dünyaca uzman Alman firma ile birlikte yürüttüklerini belirtti.

Avan projenin sunumu sonrasında konuşan Bursa Büyükşehir Belediye Başkanı Recep Altepe de, 13 aydır Bursa'nın gündeminde olan stat projesinde son aşamaya gelindiğini söyledi. Türkiye'nin alacağı dünya çapındaki organizasyonlarda Bursa'nın da yer almasının en büyük hedeflerinin olduğu nu belirten Altepe, "Türkiye'nin aldığı organizasyonda Kayseri, Konya ve Trabzon olacaksa, Bursa'da olmalı. Bursa'ya yakışan stadın bir an önce Bursa'ya kazandırılması için çalışıyoruz. Projemiz Anıtlar Kurulu'ndan geçti, ihale aşamasına geldi. Mevcut tesislerin tahliye işlemlerini başlattık. Her şeyiyle özellikle bir stat olacak" dedi.

Başkan Altepe, hedeflerinin 2011 yılı sonunda yeni stadın hizmete girmesi olduğunu söyledi. Başbakan Recep Tayyip Erdoğan'ın Türkiye'nin uluslararası organizasyonlardaki adaylığında Bursa'yı da dile getirdiğine dikkati çeken Başkan Altepe, "Bu konuda başbakanımız en büyük destekçimiz. Bursa'ya dünyada konuşulan bir stat kazandıracağız" dedi.

Türkiye Futbol Federasyonu Yönetim Kurulu Üyesi Levent Kızıl, Bursasporlu ve bir Bursalı olarak projeyi çok beğendiğini belirterek, Başkan Altepe'ye teşekkür etti. 2016 sürecisinin önemine dikkat çekerek, bu konuda en büyük şanslarının hükümetin verdiği destek olduğunu ifade eden Kızıl, "2016'yı almak için yapılması gereken her şeyi yapıyoruz. Hükümetimiz 920 milyon Euro'luk taahhüt mektubu imzaladı. Bu Türkiye'nin projelerinin garantisidir." dedi.

PLAKET - KUPA VE MADALYA ÇEŞİTLERİ İLE HİZMETİNİZDEYİZ

MADALYA VE ÖDÜL KUPALARI
AHŞAP & KRISTAL VE METAL
RENKLI PLAKETLER

Körfez OFSET
MATBAACILIK - YAYINCILIK - REKLAMCILIK
İstiklal Cd. Bora Sk. Akbank Aralığı No:3/B - GEMLİK
Tel:0.224 513 96 83 - Fax: 513 35 95

SATILIK ARAÇLAR

SAHİBİNDEN
S PLAKALI
ARACI İLE BİRLİKTE
2006 RENAULT MASTER VE
2007 VOLKSWAGEN VORT
SATILIK ARAÇLAR
0 532 426 80 73
0 541 426 80 73

DEVREN SATILIK İŞYERİ

ESKİ PAZAR CADDESİ
ÜZERİNDE BELEDİYE
DÜKKANLARINDAN
ÇALIŞIR DURUMDA
İŞYERİ
DEVREDİLECEKTİR
0 506 391 98 91

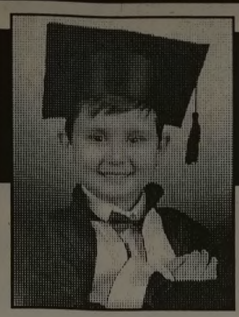

ÇİZİYORUM

Barış Güler'in kaleminden

10 YAŞ

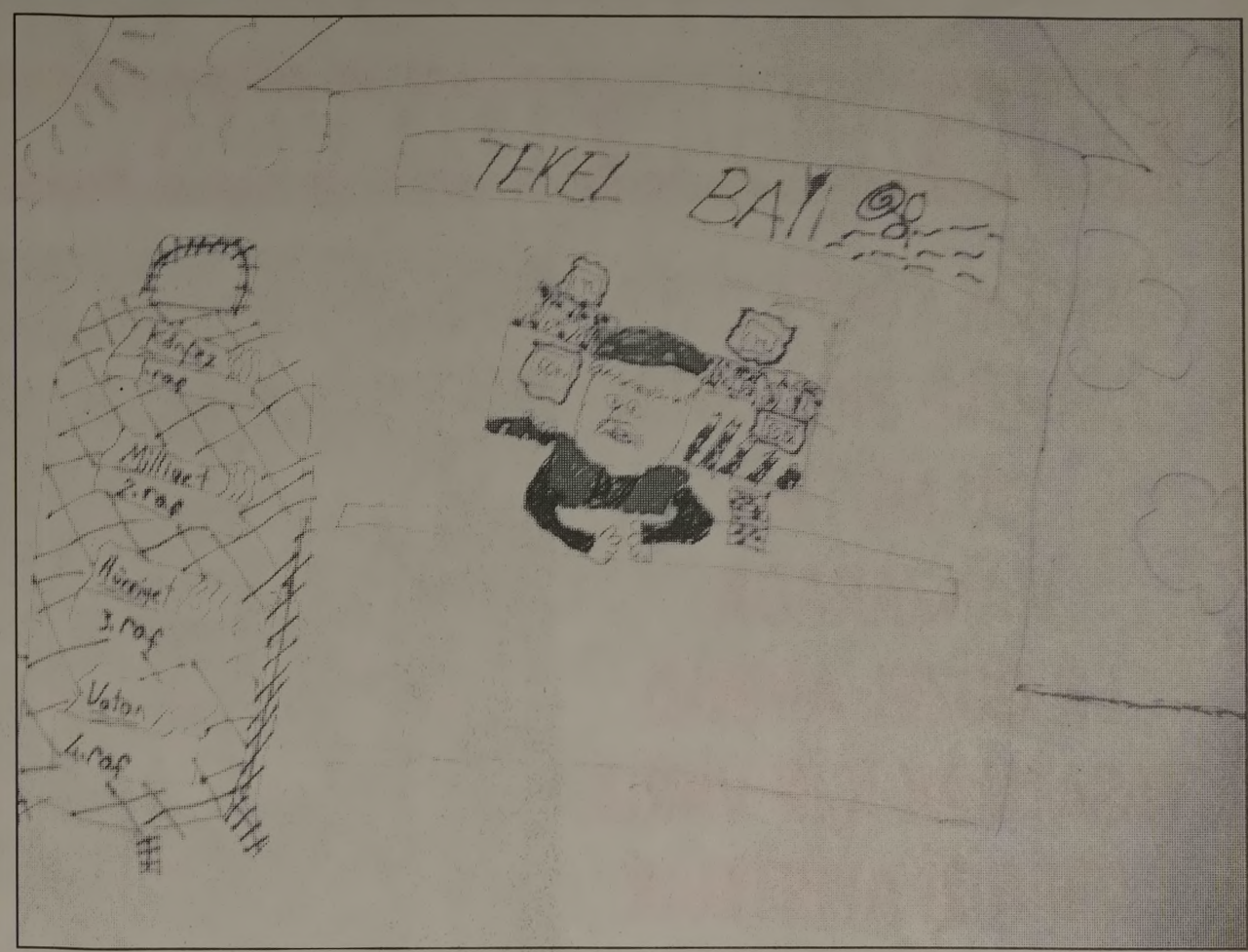

ELEMAN ARANIYOR

Mağazamızda Mobilya Ustası
olarak çalışacak
BAY ELEMAN aranıyor
Müracaatların şahsen yapılması gerekmektedir.
GENÇ YATAŞ HOME
Gazhane Cad. Hamidiye Mah. No: 11
Tel : 514 78 77 GEMLİK

SATILIK

SAHİBİNDEN SATILIK
3 KATLI MÜSTAKİL EV
0 532 262 90 46

ABONE OLDUNUZ MU?
Gemlik Körfez
GEMLİK'İN İLK GÜNLÜK SİYASİ GAZETESİ
ABONE OLUN
OKUYUN OKUTUN

NÖBETÇİ ECZANE

13 Mart 2010 Cumartesi
DEMİRİZ ECZANESİ
14 Mart 2010 Pazar
MANASTIR ECZANESİ

GEMLİK REHBERİ

GEREKLİ TELEFONLAR	
İtfaiye	110
Polis İmdat	155
Jandarma İmdat	156
Jandarma K.	513 10 55
Polis Karakolu	513 18 79
Gar. Kom.	513 12 06
KAYMAKAMLIK	
Kaymakamlık	513 10 51
C.Savcılığı	513 10 53
C.Savcı Yrd.	513 29 54
Emniyet Müd.	513 10 28
ULAŞIM	
METRO	513 12 12
Aydın Turizm	513 20 77
Süzer Turizm	512 10 72
Kanberoğlu-Esadaş	514 45 49
Anıtur	514 47 71
Kamil Koç	513 35 71
HASTANELER	
Devlet Hastanesi	517 34 00
Sahil Dev. Hast.	513 23 29
Mer.Sağ.Ocağı	513 10 68
Tomokay Tomografi	513 65 29
Uzmanlar Tıp Mrk.	513 60 40
TAKSİLER	
Körfez Taksi	513 18 21
Çınar Taksi	513 24 67
Güven Taksi	513 32 40
Gemlik Taksi	513 23 24
Manastır Taksi	517 33 94

RESMİ DAİRELER	
TEK Arıza	513 20 66
TEK İşletme	513 45 03
Statyum	514 00 95
Orm.Böl.Şef.	513 12 86
Milli Eğt. Md.	513 11 74
Halk Kütüphane	513 13 53
Askerlik Şb.	513 10 57
Karayolları	513 13 08
Liman Baş.	513 11 33
Mal Müd.	513 10 95
Nüfus Md.	513 37 42
Özel İd. Md.	513 15 07
Tapu Sicl. Müd.	513 14 14
Müftülük	513 13 64
Gümrük Md.	524 85 86
Ver. Dairesi Md.	513 10 92
İlçe Tarım Müd.	513 10 45
İlçe Seç. Md.	513 77 73
Halk Eğitim Müd.	513 18 46
İŞ-KUR	513 71 66
BELEDİYE	
Santral	513 45 21 -23
Başkanlık	513 45 20
Zabıta	513 24 32
Otobüs İşlet.	513 45 21-122
BUSKİ	514 57 96
İtfaiye	513 23 25
Muhasebe Md.	513 45 21-182
Yazı İşl. Md.	513 45 21-111
Su Arıza	Yalnız 185

DENİZ OTOBÜSÜ	
Bursa	256 77 84
Mudanya	544 30 60
Yenikapı	(212) 516 12 12
Yalova	(226) 811 13 23
İDO İmam Aslan Dinlenme Tes.	513 23 94
VAPUR - FERİBOT	
Yalova	(226) 814 10 20
Topçular	(226) 363 43 19
Eskihisar	(262) 655 60 31
OTOBÜS	
Şehirlerarası	261 54 00
Otobüs Terminali	(18 Hat)
DAĞITICILAR	
GEMDAŞ	513 29 29
Aygaz	513 12 95
Habaş	513 16 37
Mogaz	513 75 58
Ergaz	513 88 43
İpragaz	513 22 59
Habaşgaz	513 45 46
Yeni Likitgaz	513 65 00
BP Gaz	514 59 81
Bütünler Likitgaz	513 80 00
Akçagaz	514 88 70
Totalgaz	514 17 00
Akcan Petrol	513 10 79
MAR-PET	513 30 33
Tuncay Otogaz	513 14 25
Beyza Petrol	513 01 03

Gemlik Körfez
GEMLİK'İN İLK GÜNLÜK SİYASİ GAZETESİ

YEREL SÜRELİ YAYIN
YIL : 37 SAYI : 3608
FİYATI : 50 Kr. (KDV Dahil)
Sahibi : Kadri GÜLER
Sorumlu Yazı İşleri Müdürü : Serap GÜLER
İstiklal Cad. Bora Sok. No:3/B
Tel : 513 96 83 Fax : 513 35 95 GEMLİK
Yönetim ve Basım Yeri :
KÖRFEZ OFSET
Matbaaclık-Yayıncılık-Reklamcılık Tesisi
İstiklal Cad. Bora Sok. No:3/B GEMLİK
(Dini bayram Günleri ve Pazar günleri yayınlanmaz)

GEMLİK SİNEMA GÜNLÜĞÜ

VENÜS SİNEMASI
RECEP İVEDİK 3
11.30 - 14.15. -16.30 -
19.00 - 21.00
EŞREF PAŞALILAR
11.30 - 14.00 - 16.30
19.00 - 21.00
Rezervasyon
(Tel : 513 33 21)

MİLTON DÜĞÜN SALONU

2010 DÜĞÜN REZERVASYONLARI BAŞLADI

GEMLİK KÖRFEZİ'NİN DENİZLE BİRLEŞTİĞİ BU MÜTHİŞ MANZARADA, EN GÜZEL ANINIZI YAŞATMAK İÇİN VARIZ. YERİNİZİ AYIRTMAK İÇİN ACELE EDİN

HAFTA İÇİ GÜNDÜZ DÜĞÜNLERİNDE

2.500- TL' den

BAŞLAYAN FİYATLARLA

GEMLİK'TEKİ DÜĞÜN EVİNİZ

Düğünleriniz internet üzerinden canlı olarak yayınlanır

Pasta
Meşrubat
Çerez
Piyanist
Kamera çekimi
Saten Sandalye Giydirme
Nikah Masası
Volkan gösterileri
Sahne ışık gösterileri
Servis eleman ve ekipmanlar
Sürpriz gösterileri

TEL: 513 10 71 - GSM: 0.533 560 18 99

e-mail: miltongazinosu@windowslive.com

AKARYAKITTA GÜVENCE
Petrol Ofisi
AKCAN PETROL
Tel : 0.224 513 10 79
akcan16@poasbayi.com.tr
Merkez : Hisar Mah. Dörtyol Ağzı Mevkii GEMLİK
Şube : Armutlu Yolu Kurudere Mevkii KUMLA
KALİTELİ HİZMET
ÜCRETSİZ OTO YIKAMA
MADENİ YAĞ
24 SAAT AÇIK MARKET
POSİTİVE KARTLA
YÜZLERCE HEDİYE

POSİTİVE KARTLA 75 LİRALIK
ALIŞVERİŞİNİZE BARDAK HEDİYE

Kuruluş:1973
Gemlik Körfez
GEMLİK'İN İLK GÜNLÜK SİYASİ GAZETESİ
15 Mart 2010 Pazartesi www.gemlikkorfezgazetesi.com info@gemlikkorfezgazetesi.com 50 Kr.

AKP'den 2 romana 2. balayı

Ak Parti İlçe Başkanı Oktay Kahveci, Gemlikli 50 romanın partilerine üye olmalarını duyan Başbakan Recep Tayyip Erdoğan'ın Özlem-Yaşar Karabağ, Gönül Serdar Döver çiftini davet ederek, İstanbul Conrat Otel'de 2. balayı yaptıklarını söyledi. *Sayfa 8'de*

Toprak ailesi 100 milyon liralık miras için Bodrum'a gitti

Başlarına talih kuşu kondu

Muğla'nın Bodrum ilçesinde Osmanlı döneminde yaşamış Hacı Hüseyin Ağa'dan kendilerine yaklaşık 100 milyon liralık miras kaldığını ileri süren yaklaşık 500 kişi içinde Gemlikli Toprak ailesi de var. Miras konusunda 500 kişi bilgilendirilmek için Bodrum'un Mumcular beldesinde nikah salonunda biraraya geldiler. Mirasçı sayısının 701 kişi olduğu, bunlardan bir çoğuna ulaşılamadığı öğrenildi. Yapılan açıklamada, Hüseyin Ağa'nın 7 çocuğu 34 torunu olduğu, bunlardan 30'una ulaşıldığı, 'Biz de mirasçıyız' diyenler varsa, 15 gün içinde başvurmaları istendi. Mirasa konu olan arazinin Bodrum Saz köyde 120 dönüm, Güvercinlik'in tamamı ile, Güvercinlik'ten Bodrum'a doğru uzanan 2 dönümlük sahil şeridinden oluştuğunu belirten Rıfat Barın, miras için Gemlik'ten Bodrum'a gelen Nevzat Toprak eşi Nermin Toprak'tan dolayı Hacı Hüseyin Ağa ile akrabalık ilişkisi olduğunu belirterek, "Eşim ile ilgili miras için geldim. Hiç aklımızda, fikrimizde olmayan bir konuydu. Şaşırdık, kaldık. Mirastan bize ne gelirse razı olacağız" şeklinde konuştu.

Osmanlı döneminde yaşayan Hacı Hüseyin Ağa'dan kendilerine 100 milyon liralık miras kalan 500 kişi arasında Gemlikli Toprak ailesi de var.

Ali Kütahya İlköğretim Okulu'nda yangın çıktı

Küçük Kumla Ali Kütahya İlköğretim Okulu'nda cuma günü akşamı çıkan yangın kısa sürede söndürüldü. Yangının öğretmenler odasında elektrik kontağından çıktığı belirlendi.
Haberi sayfa 3'de

Kahveci Nasır, komadan çıkamadı

Esnaf Sanatkarlar Odası yanında uzun süredir esnaflık yapan Nasır Kahraman, geçirdiği beyin kanaması sonrası komadan çıkamayarak, vefat etti. *Haberi syf 3'de*

Güne Bakış

Bir pazar gününü nasıl geçirdim

Kadri GÜLER
kadri_guler@hotmail.com

Dün, havanın yağışlı olması içimi sıktı.

İnceden inceye yağan yağış, hafiften de olsa soğuk üşütüyordu.

Evden inerken çalan telefonumdaki ses, saat 14.oo de Tunceliler Derneğinin AKP binası önünde basın açıklaması yapacağını söyledi.

Önce, Barış'ı Gücümspor-TOFAŞ Basketbol maçı için takımın toplandığı çay bahçesine götürdük. Biz de karşılaşmaya gidecektik, ama son anda vazgeçtik.

Sosyal Yaşam Merkezi'ne uğradık önce, yüzmeye gelen çocukları izledik bir süre..

Oradan Özdilek'te bir tur atıp, Tuncelililerin basın açıklamasına gittim. AKP hükümeti Tunceli halkı için kutsal sayılan Munzur deresinin üzerinde 7 baraj yapma kararını protesto ediyorlardı.

Bunun geniş haberini bugün gazetemizde yayınladık.

Sonra saat 15.oo de Kapalı Spor Salonu'ndaki Gemlik Belediyespor-Susurlukspor Basketbol maçını izledim. İzlemez olaydım.

Ben gittiğimde birinci set bitmişti. İkinci ve üçüncü seti de kaybettik. Kötü oynadılar bizim çocuklar dün. 100 bin kişilik ilçede 10 kişinin bile izlemediği ve destek vermediği maçı kaybettik.

Birazda biz suçluyuz galiba.

İşyerime geldiğimde Barış, 9-61 yenildiklerini söyleyince ikinci bir şok yaşadım.

Saat 20.30 olmuş biz hala bugün çıkan gazeteyi hazırlamakla meşgulduk. Pazar gününün nasıl geçtiğini varın siz anlayın.

İzzet Kaptan
Balıkçı Faruk
"GEMLİK'TEKİ LEZZET ROTANIZ"
Ünal Bayrak & Faruk Kuzaltı
2 KATLI RESTORANTIMIZDA
İŞ VE TOPLANTI YEMEKLERİ
İÇİN REZERVE YAPILIR

Balık Çorbası
Balık Mezeleri
Zeytinyağlı Mezeler
Zengin Balık Çeşitleri

İTİNALI SERVİS & KALİTELİ HİZMET
DENİZE KARŞI DOYUMSUZ LEZZET
İskele Meydanı No: 5 GEMLİK Tel : 0 224 513 32 32
Rezervasyon : 0.536 235 85 34 - 0532 314 25 20

Buluşma

Gürhan ÇETİNKAYA

Değerleri korumak..
Yeni değerler yaratmak....

Toplumun yarınına karıncalar gibi çöp taşımakla mutluyum.
F.Hüsnü Dağlarca

İnsan olabilmek böyle bir şey olmalı..
Çalışmalı..
Üretmeli..
Okumalı..
Yazmalı..
Resim, heykel yapmalı.
Şarkı söylemeli..
Türkü çağırmalı..
Ve..
İlmek ilmek yarınları örmeli..
Oysa..
Bir senaryo var..
Elimize verilen..
Ya da görevlendirildiğimiz..
Üretme tüket...
Elbise tüket..
Ayakkabı tüket..
Telefonla konuş..
Otomobile bin..
Doğal olanından dışında gıdalar tüket..
Yaşamı tüket..
Dünyada soluk aldığın sürece sadece tüket..
Tüket ki..
"Tacir"lerin tekerleği dönsün.
Gemileri yüzsün..
Özel jetleri uçsun..
Yatları denizde dalgalansın..
Yaradan..
İnsanları..
Birbirlerini yok etsinler...
Kırsınlar..
Döksünler..
Diye mi yarattı..
Güzellikleri..
Erdemi..
Hoşgörüyü..
Yok etsinler, talan etsinler diye mi var etti..
İnsanı vareden olgu..
Karanfiller..
Papatyalar..
Köklerinden ayrılıyor..
Ağaçlar hunharca katlediliyor..
Kuşlar susturuluyor..
Çocuk sesleri cılızlaştırılıyor..
Afşar Temoçin ne de güzel söylemiş..
"Duyguları, düşünceleri, çabayı, amacı bölüşebildiğimiz ölçüde insanız.
İnsan bölüştükçe insanlaşır, kendinden verdikçe."
Kirli sularda boğuluyoruz..
Farkında mıyız?

KAŞEDE BEKLEMEK YOK
KALİTELİ KAŞELER
UYGUN FİYATLARLA
1 SAATTE TESLİM EDİLİR

Körfez Ofset
MATBAACILIK - YAYINCILIK - REKLAMCILIK
İstiklal Caddesi Bora Sokak No : 3/B GEMLİK
Tel : (0.224) 513 96 83 Fax : 513 35 95

Dörtyol'a yeni makyaj

Belediye Park Bahçeler Müdürlüğü ekipleri, Gemlik girişindeki Dörtyol Kavşağı'nda park düzenleme çalışmalarını sürdürüyor. Bursa girişinden sağ bölümdeki ala na beyaz taşlardan balık ve gemi figürleri döşeniyor. Park Bahçe ekipleri geçtiğimiz hafta orta sından beri düzenleme çalışmalarını sürdürüyorlar. Balık ve gemi figürlerinin yanında girişin sol tarafına bir adet zeytin ağacı dikidi. İlgililer çalışmaların önü müzdeki günlerde devam edece ğini, Gemlik girişi nin ilçeye yakışır hale getirilmesi için çalışmaların sürdü rüleceğini söyledi ler. Önümüzdeki günler de çiçek dikiminin de başlayaca ğını belirten ilgililer, park alanlarının çevresine Gemlik figürlü demir korkuluklarla çevrile ceğini belirttiler.

Alışveriş Merkezi'nin önü boşaltıldı

Gemlik Belediyesi tarafından Ahmet Dural Meydanı'nda yaptırılan alışveriş merkezinin ön tarafındaki çalışmalar tamamlanarak, koruma perdeleri kaldırıldı. Mayıs ayında hizmete açılacağı Belediye Başkanı Fatih Mehmet Güler tarafından açıklanan çevre düzenleme çalışmalarına önümüzdeki günlerde başlanacağı belirtilirken, alışveriş merkezinin otopark giriş bölümü de tamamlandı. Alışveriş merkezi önünde bulunan eski ramazan topu ise yerinde kaldırılarak farklı bir alana kondu. İlgililer, alışveriş merkezinin önündeki yeşil alanı projeye uygun olarak tamamlanmasından sonra, alışveriş merkezi işletmesi belediye tarafından ihaleye çıkarılacak. Alışveriş merkezinin alt katı daha önce kapalı çarşıda işyerleri bulunan esnafa tahsis edilecek.

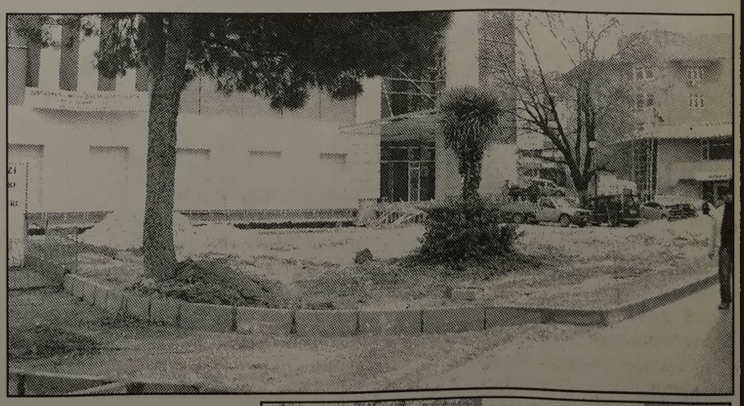

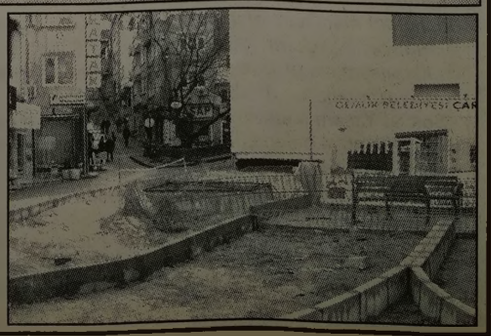

Kahveci Nasır, komadan çıkamadı

Hamidiye Mahallesi Kumsal Sokak'ta Esnaf Sanatkarlar Odası bitişiğinde uzun süredir kahvehane işleten Nasır Kahraman, yüksek tansiyona bağlı olarak girdiği komadan çıkamayarak, vefat etti, Geçtiğimiz hafta, yüksek tansiyon rahatsızlığı nedeniyle, Gemlik Muammer Ağım Devlet Hastanesi'ne kaldırılan Kahra man, girdiği komadan dün sabaha kadar çıkamadı. Koma sonrası beyin ölümünün gerçekleştiği öğrenilen Kahraman'ın dün sabah saat 08.oo'de hayat ile ilişkileri tamamen sona erdi. 1960 Diyarbakır doğumlu olan Nasır Kahraman'ın cenazesi bugün öğle namazından sonra kaldırılacağı öğrenildi.

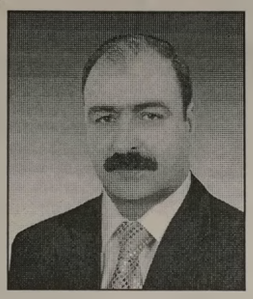

Elektrik akımına kapılan işçi ağır yaralı

Gemsaz'da AZOT Limanı'nda çalışan işçi, elektrik akımına kapıldı. Öğrenildiğine göre, Veli Ünal adlı şahsın elektrik akımına kapılarak, ağır yaralandığı bildirildi. Gemsaz mevkisindeki Azot Limanı'nda çalışan Veli Ünal (33), elektrik akımına kapıldı. 112 Acil Servis ambulansıyla Gemlik Devlet Hastanesine kaldırılan Ünal'ın sağlık durumunun ciddi olduğu bildirildi. Olayla ilgili soruşturma başlatıldı

Ümre yolculuğu başladı

Gemlik'ten kutsal topraklara giderek Ümre'ye giden ikinci kafile bu sabah yola çıktı. Bursa Diyanet İşleri Başkanlığı organizasyonunda Gemlik'ten giden ikinci kafileye Gemlik Merkez Solaksu başı Cami müezzini Sabri Arslan'ın başkanlık edecek. Öğrenildiğine göre, bu sabah saat 06.00'da 50 kişilik ikinci kafile, Gemlik'ten otobüslerle Bursa'ya oradan da Yenişehir Havaalanı'na gidecek, kafileler uçakla Suudi Arabistan'a uçacaklar. Uçakta 151 Ümre adayının bulunduğu öğrenildi.

Sabri Arslan

Dağlıca'da çatışma: 1 onbaşı şehit

Yüksekova Dağlıca'da, PKK'lı teröristler tarafından açılan taciz ateşi sonucu ilk belirlemelere göre 1 onbaşı şehit oldu, 1 asker yaralandı. Alınan bilgiye göre, Hakkari'nin Yüksekova ilçesi Dağlıca bölgesinde, operasyona giden askerlere, bir grup PKK'lı terörist tarafından taciz ateşi açıldı. Açılan ateş sonrası ilk belirlemelere göre 1 onbaşı şehit oldu, 1 asker yaralandı. Yaralı şehit onbaşı ve yaralı asker Hakkari Asker Hastanesi'ne kaldırıldı.

Ali Kütahya İlköğretim Okulu'nda yangın

Küçük Kumla Ali Kütahya İlköğretim Okulu'nda çıkan yangın kısa zamanda söndürüldü. Cuma günü akşamı saat 20.30 sıralarında Ali Kütahya İlköğretim Okulu'nda başlayan yangın, Büyükşehir İtfaiyesine bildirildi. İtfaiye ekiplerinin olay yerine gelerek, yangına müdahale etmesi sonucu öğretmenler odasında çıkan yangın kısa sürede kontrol altına alındı. Yangının elektrik kontağından çıkmış olacağı sanılıyor. Olayla ilgili idari ve adli soruşturmaya başlandı.

Yazı YORUM

Diş Hekimi
Özcan VURAL
ozcanvural1933@hotmail.com
www.milliyet/blog/özcan vural

Tıp bayramın kutlu olsun halkım !...

14 Mart Tıp bayramı dolayısıyla bir çok yerde törenler yapıldı..

Bu törenlerin çoğu göstermelik ,sıradan merasimlerdi.

Çünkü aslında bu bayramı kutlaması gereken Hekimler orada yoktu. Olanlarda bulunduğu yer, protokol gereği ister istemez içi kan ağlayarak orada idi.

Hekimlerin şamar oğlanı haline çevrildiği, bütün sağlık sorunlarının onların omuzlarına yüklendiği bir ortamda bayramda neyin nesiydi...

İçlerinden böyle bayram olmaz olsun diyenlerin çoğunlukta olduğunu biliyorum.

Çünkü ben de bir hekimim..

Tam tamamına 50 sene bu saygın mesleği gücün yettikçe halk yararına yaptım..

Sağlık sorununa siyaset girince, her şey de olduğu gibi Hekimler de politika içine savruldular ve her şeyin tadı kaçtı....

Bu hususta çok söylenecek söz vardır.

Sağlık arayan halkımda dertli,ezilen Hekimler de dertli.

Yalnız bunların sırtından oy kapmaya çalışanpolitikacı mutlu.

Kendi eksikliğini Hekimlere yıkarak bu sorunları çözdüğünü sanıyor.

Benim saf halkımda bunlara inanıp Hekimlere ters bakıyor..

Ben gün Türk halkının sağlık bakışından bir kesit, yaşantımdan örnekler vererek konuyu başka yöne aktarmak istiyorum..

Türk halkı Hastaneleri sevmez. Diyeceksiniz ki kimse sevmez. Doğrudur..

Ama bu sevmemezlik kendine zarar verecek duruma getirilir....

Hastaneden ne kadar uzak kalırsa o kadar mutlu olurlar.

Aslında onlar için en küçük rahatsızlık ölümle eş değerdedir.

Hemen heyecanlanırlar. Sonra da kendilerine göre teşhisi hemen koyarlar..

Hastalık nedenlerinden biri soğuk almak, öteki de "ceryanda kalmak"'tır...

Karınlarından bir ağrı gelirse teşhis midelerini veya bağırsaklarını üşüttükleridir.

Bu durumda eş, dost, akraba, komşu kalabalığı hemen harekete geçer..

Bu kalabalık Hekime gitmeden teşhisi kor.. kullanacağı ilaçlar tespit edilir...

Bunlar çok defa hastanın durumunu kötüleştirmekten başka işe yaramaz.

Sonunda Hekime gitmek kaçınılmaz olur, yine aynı mekanizma devreye girer.

Baş vurulacak Hekimi bu kalabalık seçer..

Meslekten birine yanlışlıkla başvurulsa bile, onun tavsiyelerine katiyen uyulmaz.

Büyük çekişmeler sonunda gidilecek Hekimim adresi bulunup yola çıkılır.

Hastalığın arttığı bu durumda hastayı bin bir tanıdığı araya sokarak, bu defa Hekimim huzuruna çıkarmanın telaşı içindedirler...

Biraz tebessüm edin...

İş burada da bitmedi..

Hasta hemen ablukaya alınır, Hekimin "okunmayan el yazısı" ile yazdığı ilaçlar dillendirilir ve itirazlar başlar.

Bu itiraz edip her şeyi bilenler grubu ağırbasarsa, "Bu Hekim bir şey bilmiyor" denir, yeni bir Hekim aranır..

Türk halkının bütün kişileri farmakoloji (ilaç bilimi) ve Tıp dalında kendilerini iyi yetişmiş olarak görür...

Çoğumuz buyuz.

Bu durumda benim saygın mesleğini, ettiği yemin içinde halk yararına, fedakarca yapan, eli öpülesi Hekim meslektaşlarım ne yapsın?

Sen söyle benim halkım...

Tuncelililer 'Kutsal Munzur' için yürüdü

Gemlik Tunceliiler Derneği tarafından organize edilen yürüyüş basın açıklaması ile son buldu. *'14 Mart Uluslararası Nehirler Su ve Yaşam için barajlara karşı eylem günü'* nedeniyle biraraya gelen Tuncelililer Derneği'nden Adalet ve Kalkınma Partisi'nin bulunduğu Asil Hanı'n önüne kadar yürü yerek sloganlarla geldiler.

Burada yapılan basın açıklamasında, nehir ve derelere yakın yerlerde doğa ile dengeli bir yaşam sürdüren insanların 10 yıldır devlet ve şirketlerin maddi kar amacı için kurulan baraj ve hidroelektrik santralleri ile sistematik şekilde kurban edildiği belirtilerek, *"Bunun sonucunda dünya genelinde 90 milyon insan göç etmek zorunda bırakılarak, yoksulluğa itildi. Nehirlerin yarısından fazlasının serbest akışı durduruldu. Akarsu yataklarında bulunan kültürel mirasımızın önemli bir kısmı geri gelme yecek bir şekilde yok edildi"* denildi. Tuncelililer Derneği Başkanı Yusuf Topçu yaptığı konuşmada, Hindistan'ın Narmada nehir bölgesindeki halkın büyük karşı duruşuyla dünya gündemine oturan baraj mağdurları hareketi sonucu dünya akarsular Eylem Günü'nün kararlaştırıldığını söyledi.

Dersim (Tunceli) halkı için Munzur suyunun kutsal olduğunu söyleyen Yusuf Topçu, *"Munzur suyu ve o suyun doğduğu coğrafya, barajlar yapılarak yok edilmek istenmektedir. Tunceli'de 'Munzur barajlar projesi' adı altında 8 adet baraj ve hidroelektrik santral yapılmasına başlanmış bulunmaktadır. Bunun iki tanesi bitme aşamasındadır. Bu proje uygulanırsa, milli park ilan edilen 42 bin hektarlık alan içinde barındığı canlılar yok olacaktır. Bölgede, 114 bin hektar arazi tarıma elverişli bunun yaklaşık 12 bin hektarı sulana bilir durumdadır. Yapılacak barajlar ise, sulu tarıma elverişli değildir. Baraj ve HES'lerin tamamlanması durumunda Tunceli'nin su potansiyelinin yüzde 37'si baraj gölünde tutulacak bölgenin atmosfer dengesi bozulacak, iklimi değişecektir. Munzur Suyu, Munzur Vadisi, Munzur Dağı bölge insanı için kutsaldır. Barajlar bu kutsal değerleri sular ile boğacaktır. Barajlar ve HES, ildeki demografik yapıyı olumsuz etkileyecektir. 84 köy göç etmek zorunda kalacaktır. Tarihi miras yerli arkeolojik yapı yapılarak gün ışığına çıkmadan sular altında kalacaktır. Munzur Vadisi ulusal parkı doğal güzelliklerin eşsiz fanusunun yanısıra yok eolma tehdidi altında bir çok hayvan ve bitki türü barındırıyor. Bölge halkının ekonomik gelirleri de yok olacaktır. Baraj yerine güzelliklerin den, dağlarından, mağaralarından, göllerinden, kaplıcalarından, akarsularından, turizm ve arıcılığından, hayvancılığın geliştirilmesi bakımından yararlanılması gerekmektedir. Tunceli'de doğal kültür olmadan yaşam kültürü olmaz. Çünkü yaşamın alt yapı su ve dağdır."* dedi.

Topçu, siyasi iktidarların Tunceli'yi insansızlaştırma politikası güttüğünü, bu zihniyetin hala devam ettiğini, AKP'nin Alevi açılımı altında yaptığı toplantıların hiç gerçekçi olmadığını belirterek, *"Eğer, alevilerin inançlarına saygı gösteriliyorsa, Hindistan'da Ganj nehri Hindistan halkı için kutsallığı neyi ifade ediyorsa, Dersim halkı için de Munzur nehri aynı kutsal değerleri içeriyor."* dedi.

ÖZEL

GEMLİK SÜRÜCÜ KURSU

20 YILLIK TECRÜBEMİZ, YENİ VE MODERN BİNAMIZ İLE HİZMETİNİZDEYİZ

Deneyimli Bay ve Bayan öğreticilerimiz esnek direksiyon saatleri ile hizmetinizde...

A2 - B - D - E sınıfı ehliyet almak isteyenler için doğru adres

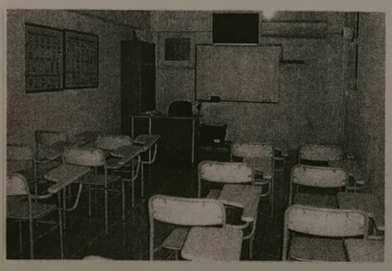

KREDİ KARTINA 10 TAKSİT İMKANI

Tel : (0.224) 513 26 50

(0.531) 813 07 88

İstiklal Cad. TEB Bankası üstü No : 1 GEMLİK

GEMLİK BELEDİYESİ
2009
GENÇLİK VE SPOR KULÜBÜ

Gemlik Belediyesi

SOSYAL YAŞAM MERKEZİ

ÇOK AMAÇLI SALONU

ORGANİZASYONLARIMIZ

Düğün, Nişan, Kokteyl
Gala Yemekleri
Sanatsal ve Kültürel Faaliyetler
Kurum Yemekleri
Mezuniyet Baloları
Toplantı ve Seminerler

HİZMETLERİMİZ

Catering ve Garson Temini
Nikah Masası Süsleme
Sandalye Süslemeleri
Masa Örtüsü Süslemeleri
Fotoğraf ve Video Çekimi
Barkovizyon
Canlı Müzik
Volkan, Şelale ve
Konfeti Gösterisi

Tel : (0.224) 512 00 50

Ortak açıklama yapan Asa ve Taviloğlu, "Dedikodulara kulaklarımızı tıkadık" dedi

"2012'deki genel kurula kadar yolumuza devam"

Marmarabirlik yönetiminde yapılan görev değişikliğinin çirkin dedikodulara dönüşen yankıları, yönetim kurulu başkanı Hidamet Asa ile başkanvekili Refi Taviloğlu'nu çileden çıkardı. Asa ve Taviloğlu yaptıkları ortak açıklamada, *"Görev değişikliği, bir ay sonraki genel kurula kadar yapılmış bir değişiklik değildir. Daha önce de açıkladığımız gibi aile içinde kararı alınmış, birliğimize yeni bir ivme kazandıracak değişikliktir. Bu değişiklik asla ve asla dedikodu sermayesi yapılmamalı, herkes zeytin üreticisinin yüksek çıkarları için çaba harcamalıdır"* dediler. Marmarabirlik'te nisan ayında yapılacak mali genel kurul öncesinde geçen hafta şok bir karar alınmıştı. İznik, Orhangazi, Gemlik, Erdek, Edincik, Marmara Adası ve Mürefte kooperatif başkanlarının da çağrıldığı yönetim kurulu toplantısında, Refi Taviloğlu'nun önerisiyle başkanlığa İznik temsilcisi Hidamet Asa getirilmiş, boşalan başkanvekilliğine de Taviloğlu geçmişti. Taviloğlu ayrıca, *"Sayın Hidamet Asa'yı yönetim kurulu toplantısında başkanlığa önerdim. Sayın Asa, bu görevin üstesinden gelebilecek liyakatte, işinin ehli bir yöneticidir. Bölge zeytin üreticimizin yüksek çıkarlarına hizmet için birlikte çalışmaya devam edeceğiz"* demişti. Bu açıklamalara karşın, görev değişikliğinin genel kurula kadar geçici yapıldığı yolundaki dedikodulara isyan eden Refi Taviloğlu, *"Bu dedikodular birliğimizin önünü tıkamaktadır. Halk arasında bu durumu özetleyen çok çarpıcı bir deyim vardır. 'Et mi satacağız, kedi mi kovalayacağız' deyimi, tam da bizim durumumuza uygun... Ancak biz tercihimizi yaptık. Biz kedi kovalamayacağız. Üreticimizin zeytinini en iyi fiyatla alıp, en iyi fiyatla pazarlayacağız"* dedi. Marmarabirlik Yönetim Kurulu Başkanı Hidamet Asa da, görev değişikliğinin, 7 kooperatif başkanının da onayıyla aile içinde alınmış bir karar olduğunu belirterek *"Yaklaşık 30 bin ortaklı bir tarım satış kooperatifi birliğinin yönetimi çocuk oyuncağı değildir. Marmarabirlik, 'genel kurula kadar sen, ondan sonra yine ben' mantığıyla yönetilemeyecek kadar ciddi bir organizasyondur. Dedikodu üreterek bundan pay kapmak isteyenlere fırsat vermeyeceğiz. 2012 yılına kadar Refi Bey ve yönetim kurulundaki diğer arkadaşlarımızla yolumuza devam edeceğiz. Bundan böyle kulaklarımızı tüm dedikodulara tıkayıp, bütün enerjimizi bölgemiz zeytin üreticisinin çıkarları için harca yacağız"* dedi.

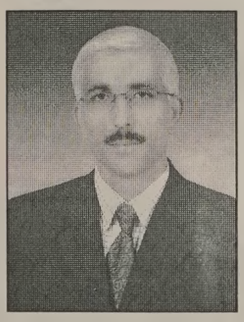

Hidamet Asa

Rei Taviloğlu

Sağanak yağış uyarısı

Türkiye'nin büyük bölümü yağışlı geçecek. Genellikle yağmur ve sağanak, Batı Karadeniz'in iç kesimleri ile Eskişehir ve Kütahya nın yüksek kesimlerinde karla karışık yağmur ve kar şeklinde görülecek yağışların, akşam saatlerinden itibaren Samsun, Amasya, Tokat, Çorum, Kırıkkale, Yozgat ile gece saatlerinde Tokat, Ordu, Giresin ve Trabzon çevrelerinde kuvvetli olması bekleniyor. Devlet Meteoroloji İşleri Genel Müdürlüğü'nden yapılan değerlendirmelere göre, Sıcaklıklar, Güneydoğu Anadolu, Doğu Anadolu'nun güney ve doğusu, Marmara ve Batı Karadeniz'de 2 ila 4 derece azalacak, güney bölgeler ile Doğu Karadeniz'de 3 ila 5 derece artacak.

özel elma şekeri 1999

KREŞLERİ

KAYITLARIMIZ DEVAM EDİYOR

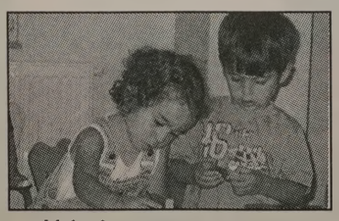

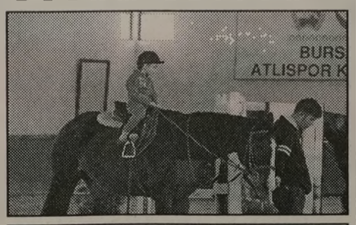

EĞİTİMDE 10. YIL

"Kaliteli bir okul öncesi eğitim çocuğunuzun hayatında önemli bir fark yaratır"

Sınıflarımız : 2 yaş - 3 yaş
4 yaş - 5 yaş - ana sınıfı

Yabancı dil
Dans dersleri
Bale & Buz pateni
Binicilik & Yüzme

info@elmasekerikres.com veya www.elmasekerikres.com
517 19 67 telefon ya da 517 19 12 nolu faksımızdan detaylı bilgi alabilirsiniz

LİBERTY (ŞEKER) SİGORTA

Macide ÖZALP

TRAFİK, KASKO, DASK, HER TÜRLÜ SİGORTA İŞLEMLERİ
İŞ VE KONUT SİGORTALARI, FERDİ KAZA POLİÇELERİ YAPILIR

BAY MUSTAFA ÖZALP EMLAK'TAN

Her Çeşit Emlak Alım, Satım ve Kiralama Hizmeti

Daire, Zeytinlik, Villa, Dükkan, Arsa, Araz
MORTGAGE BROKER'İ
TAPU TAKİP İŞLERİ YAPILIR

ACİL SATILIK ve KİRALIKLARINIZ İÇİN BİZİ ARAYINIZ

Manastırda eşyalı kombili villa	Eşyalı kiralık daire 2+1 kombili
Eski Sahilde 3+1 kiralık daire	Dörtyol'da Ali Turgut Apt. 3+1 Satılık daire

Manastır İlknur Sitesi E Blok 5 ile 10. kat Satılık veya Kiralık

Manastır Merkezde 1382 metre, 1539 metre - 5760 m2 (Kumla yolu)
Manastır'da 800 m2 imarlı arsa)

3 Ayrı Daireli Müstakil Ev (Bahçe İçinde)Yeni Devlet Hastanesi Altı

Belde Sit. 2. Kat 3+1, 3 cephe, 3 balkon ful deniz manzaralı 135 m2 65.000-TL

Manastır Şelale Aile Çay Bahçesi civarında 1. kat 140 m2 3+1 kalorifer asansörlü 65.000 TL

K.Kumla'da Ayazma Mevkii 6 Dönüm Zeytinlik -

Bursa ve Gemlik'te Kiralık - Satılık Arsa-Villa -Daire bulunur.

Gemlik Sanayi Sitesi A/Blok 180 m2

Eşref Bey Apt. B Blok'ta 3+1 116 m2 SATILIK DAİRE

K.Kumla Marsas Sitesi 2+1, 70 m2, masrafsız, denize sıfır. 41.000 TL

Küçük Kumla Okulu karşısı Tarkan Sitesi SATILIK DAİRE

KONUT KREDİLERİNE ARACILIK YAPILIR.

Tel : 513 24 74 Fax: 514 10 21

Gemlikspor rahatladı 2-0

Gemlikspor, sahamızda Mustafa Kemalpaşaspor'u 2-0 yenerek, rakibi nin grup ikinciliği iddiasına son verdi. Süper Lig A grubunda Gemlik'te oynanan maçta iki takım futbolcularının aşırı sert oynamaları dikkat çekerken, ev sahibi Gemlikspor aldığı 3 puanla rahatlarken, rakibinin de grup ikinciliği umudunu yok etti.
Maçın ilk tehlikeli atağı Gemlikspor dan geldi. 12. dakikada gelişen atakta Murat Ünaldı yakın mesafeden mutlak golü kaçırdı. Kaçan golün 1 dakika sonrasında ise ceza sahasında topla buluşan Murat Ünaldı kalecinin müdahalesine rağmen topu ağlarla buluşturarak Gem likspor'u 1-0 öne geçirdi. Dakikalar 21'i gösterdiğinde ise gol için rakip kaleye yüklenen Gemlik spor, Serkan ile yüzde yüzlük pozisyonu değerlendiremeyince ilk yarı 1-0 sona erdi. İkinci yarının başlamasıyla Gemlikspor kalesine gelen M. Kemalpaşaspor'un atağında kaleci Sinan topu kornere çelmeyi başardı. Gemlikspor'un farkı artırma, Kemalpaşaspor'un da beraberlik sayısı için mücadele ettiği maçın 66. dakikasında soldan ceza sahasına giren Gökhan Karadeniz çaprazdan attığı golle farkı ikiye çıkardı ve Gemlik spor bu golle rahatladı. Sert geçen maçın 87. dakikasında iki takım futbolcuları arasında yaşa nan tartışmada tek nik adamlar sahaya girerek olayın büyü mesini engellediler. Olayın yatışmasından sonra Gemlik spor'dan İbrahim ile Mustafa Kemalpaşa spor'dan Bayram direk kırmızı kart görerek takımlarını 10 kişi bıraktılar. Kalan dakikalarda iki takımında gayreti neticeyi değiştirmeye yetmeyince Gemlikspor sahadan 2-0 galip ayrılarak istediği 3 puanın sahibi oldu.

SAHA : Gemlik İlçe
HAKEMLER : Hakan Yemişken 7, Kemal Elmas 6, Samet Mutlu 6,

GEMLİKSPOR : Sinan 6, Murat Yarar 6, Hakan Özdemir 6, Caner 7, Mustafa 6, İbrahim 6, Murat Ünaldı 8, Oğuz 7, Serkan 8, (Duhan 1) Cevdet 7, Gökhan Karadeniz 7,

M. KEMALPAŞASPOR : Furkan 4, Şerif 5, Erol 5, Selçuk 5, Orhan 5, Cem 5, Bayram 4, Emrah 5, (İlker 1) Tuncay 4, (Anıl 1) Abdi 4, Serhat 5,

GOLLER : Dk. 12. Murat Ünaldı, Dk. 66. Gökhan Karadeniz, (Gemlikspor)
Haber ve Foto : Seyfettin Şekersöz

Voleybolcularımız fena yenildi 3-1

Gemlik Belediyesi Gençlik ve Spor Kulübü Voleybol Takımı, Susurlukspor ile Gemlik Kapalı Spor Salonu'nda dün yaptığı karşılaşmayı 3-1 kaybetti.
Dün, saat 15.oo'de başlayan karşılaşmanın ilk setini hızlı götüren voleybolcularımız birinci seti 21-25 kazandı. İkinci set karşılaşmada dengeyi sağlayan Susurlukspor, Gemlik Belediyespor voleybolcularının servislerden kaybettiği atışların da etkisiyle ikinci seti 25-19 rakip takıma kaptırdı.
Az seyirci ile oynanan karşılaşmada, ikinci seti almanın morali ile giren Susurlukspor, daha ilk dakikalarda karşılaşmaya hızlı başladı.
Gemlikspor'un dengeyi sağlamasından sonra, ilk 10 sayıda karşılıklı çekişme yaşandı. Üçüncü setin ortalarından sonra hakimiyeti eline alan Susurlukspor, seti 25-22 bitirince durum 2-1 oldu. Dördüncü sete hızlı başlayan Susurlukspor, üst üste aldığı sayılarla voleybolcularımızın moralini bozdu. Dördüncü seti Susurlukspor 25-10 alarak galip ayrıldı.

Gemlik Körfez
GEMLİK'İM İLK GÜNLÜK SİYASİ GAZETESİ

CHP kendi binasına taşındı

Cumhuriyet Halk Partisi İlçe merkezince satın alınan binanın onarımının tamamlanmasının ardından taşınma işlemleri de tamamlandı. Uzun süredir parti merkezi satın almak için arayışlarını sürdüren CHP'liler, Kumsal Sokak'ta Adliye karşısında bulunan bir daire ile zemin katını satın almışlardı. Boya, badana ve onarım işlerinin tamamlanmasından sonra, geçtiğimiz günlerde Pazar Caddesi Pak İşhanı'nda bulunan Cumhuriyet Halk Partisi ilçe merkezini yeni binalarına taşıdılar. CHP İlçe Başkanı Cem Güler, satın aldıkları parti merkezinin içini yenilediklerini belirterek, "Çalışmalarımızı artık kendi binamızda sürdüreceğiz. Cumhuriyet Halk Partisi kurulduğundan bu güne kadar kiralık yerlerde oturuyodu. Artık kendi binamızdayız. Bunun şevincini yaşıyoruz" dedi.

AKP'den 2 romana 2. balayı

AK Parti İlçe Başkanı Oktay Kahveci gazetemize yaptığı açıklamada, • Romanlar Derneğine yaptığı ziyarette, 2 çifti İstanbul'da balayı yaptırmak için Başbakan Recep Tayyip Erdoğan'ın kendisini görevlendirdiği söyledi. Kahveci, Özlem-Yaşar Karabağ çifti ile Gönül-Serdar Döver çiftlerinin İstanbul Conrat Otel de 2.balayı yapacaklarını açıkladı. Kahveci, *"Dün; İstanbul Lütfi Kırdar Spor Salonu'nda da yapılan Roman Çalıştayı' öncesinde 2 romen çifti İstanbul'a davet etti. Biz de dernek başkanıyla görüşerek konuyu aktardık. 20 Şubat ta yapmış olduğumuz ilçe danışma meclisinde 50 roman kardeşimizi üye yapmamız Sayın Başbakanımızı oldukça mutlu etti. Halen daha nüfus cüzdanı ve resmi nikahı olmayanlara nüfus cüzdanlarını çıkartarak, resmi nikahlarını da Büyükşehir belediye başkanımıza kıydırdık. Çingene kelimesinin Türkiye'de yaşayanların seyahat etme ve yerleşmeleri ile ilgili kanunun ilgili fıkrasından çıkartılması için yasa teklifi TBMM'ne verildi. Gemlik te çalgıcı mektebi açmak için çalışmalarımız devam ediyor. Roman kardeşlerimize özgü Toki evleri ile ilgili Başbakanımızın özel talimatı var. O yönde gerekli çalışmayı Bakanımız Faruk Çelik'e iletik."* dedi.

PLAKET - KUPA VE MADALYA ÇEŞİTLERİ İLE HİZMETİNİZDEYİZ

golen ajans
MATBAACILIK - REKLAMCILIK - ORGANİZASYON VE TANITIM
İstiklal Cad. Bora Sok. Akbank Aralığı No: 3/ B GEMLİK
Tel : (0.224) 513 96 83 Fax : (0 224) 513 35 95

Madalya ve Ödül Kupaları
Ahşap & Kristal ve Metal renkli Plaketler

SATILIK ARAÇLAR

SAHİBİNDEN
S PLAKALI
ARACI İLE BİRLİKTE
2006 RENAULT MASTER VE
2007 VOLKSWAGEN VORT
SATILIK ARAÇLAR
0 532 426 80 73
0 541 426 80 73

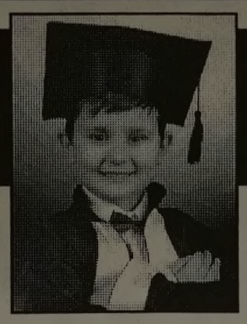

ÇİZİYORUM

Barış Güler'in kaleminden

10 YAŞ

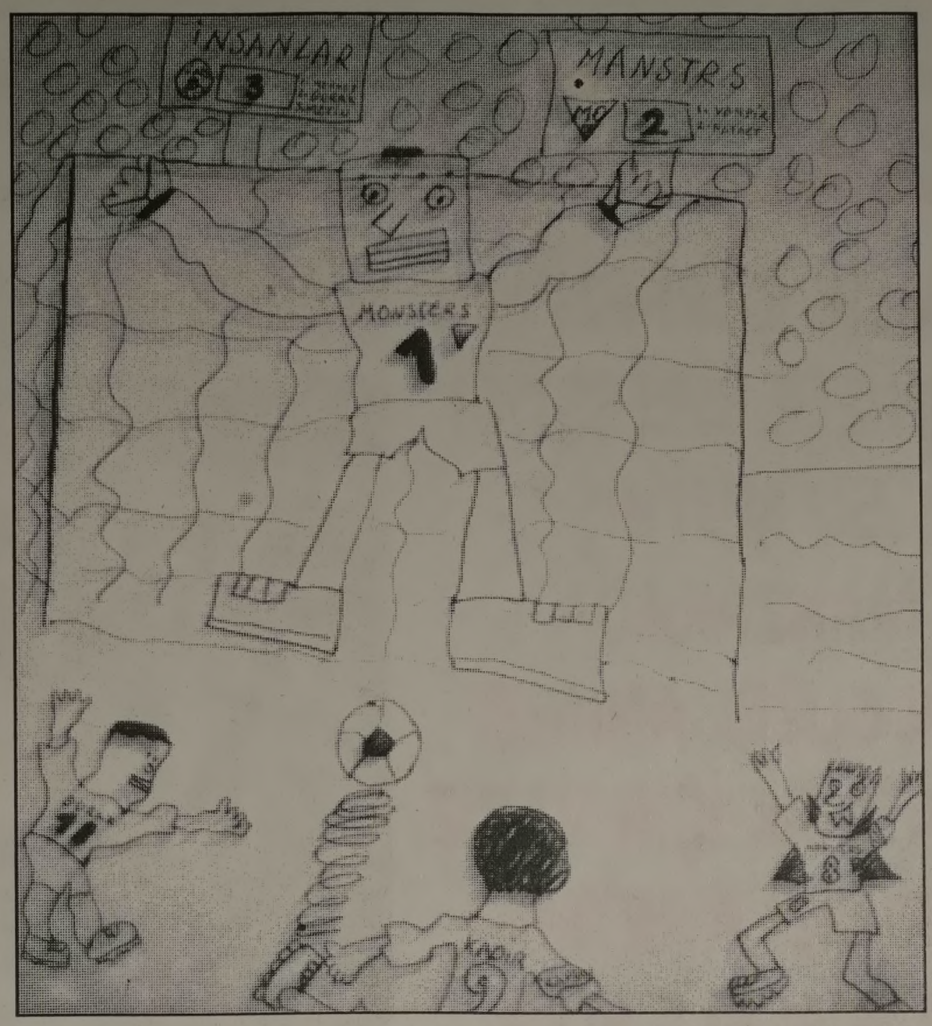

DEVREN SATILIK İŞYERİ

ESKİ PAZAR CADDESİ
ÜZERİNDE BELEDİYE
DÜKKANLARINDAN
ÇALIŞIR DURUMDA
İŞYERİ
DEVREDİLECEKTİR
0 506 391 98 91

ELEMAN ARANIYOR

Mağazamızda Mobilya Ustası
olarak çalışacak
BAY ELEMAN aranıyor
Müracaatların şahsen yapılması gerekmektedir.
GENÇ YATAŞ HOME
Gazhane Cad. Hamidiye Mah. No: 11
Tel : 514 78 77 GEMLİK

SATILIK

SAHİBİNDEN SATILIK
3 KATLI MÜSTAKİL EV
0 532 262 90 46

ABONE OLDUNUZ MU?
Gemlik Körfez
GEMLİK'İN İLK GÜNLÜK SİYASİ GAZETESİ
ABONE OLUN
OKUYUN OKUTUN

NÖBETÇİ ECZANE

15 Mart 2010 Pazartesi
SERİM ECZANESİ
Demirsubaşı Mh. Çeşme Sk.
No : 1 Tel : 5135007 GEMLİK

GEMLİK REHBERİ

GEREKLİ TELEFONLAR	
İtfaiye	110
Polis İmdat	155
Jandarma İmdat	156
Jandarma K.	513 10 55
Polis Karakolu	513 18 79
Gar. Kom.	513 12 06
KAYMAKAMLIK	
Kaymakamlık	513 10 51
C.Savcılığı	513 10 53
C.Savcı Yrd.	513 29 54
Emniyet Müd.	513 10 28
ULAŞIM	
METRO	513 12 12
Aydın Turizm	513 20 77
Süzer Turizm	512 10 72
Kanberoğlu-Esadaş	514 45 49
Anıtur	514 47 71
Kamil Koç	513 35 71
HASTANELER	
Devlet Hastanesi	517 34 00
Sahil Dev. Hast.	513 23 29
Mer.Sağ.Ocağı	513 10 68
Tomokay Tomografi	513 65 29
Uzmanlar Tıp Mrk.	513 60 40
TAKSİLER	
Körfez Taksi	513 18 21
Çınar Taksi	513 24 67
Güven Taksi	513 32 40
Gemlik Taksi	513 23 24
Manastır Taksi	517 33 94

RESMİ DAİRELER	
TEK Arıza	513 20 66
TEK İşletme	513 45 03
Statyum	514 00 95
Orm.Böl.Şef.	513 12 86
Milli Eğt. Md.	513 11 74
Halk Kütüphane	513 13 53
Askerlik Şb.	513 10 57
Karayolları	513 13 08
Liman Baş.	513 11 33
Mal Müd.	513 10 95
Nüfus Md.	513 37 42
Özel İd. Md.	513 15 07
Tapu Sicl. Müd.	513 14 14
Müftülük	513 13 64
Gümrük Md.	524 85 86
Ver. Dairesi Md.	513 10 92
İlçe Tarım Müd.	513 10 45
İlçe Seç. Md.	513 77 73
Halk Eğitim Müd.	513 18 46
İŞ-KUR	513 71 66
BELEDİYE	
Santral	513 45 21 -23
Başkanlık	513 45 20
Zabıta	513 24 32
Otobüs İşlet.	513 45 21-122
BUSKİ	514 57 96
İtfaiye	513 23 25
Muhasebe Md.	513 45 21-182
Yazı İşl. Md.	513 45 21-111
Su Arıza	Yalnız 185

DENİZ OTOBÜSÜ	
Bursa	256 77 84
Mudanya	544 30 60
Yenikapı	(212) 516 12 12
Yalova	(226) 811 13 23
İDO İmam Aslan Dinlenme Tes.	513 23 94
VAPUR - FERİBOT	
Yalova	(226) 814 10 20
Topçular	(226) 363 43 19
Eskihisar	(262) 655 60 31
OTOBÜS	
Şehirlerarası	261 54 00
Otobüs Terminali	(18 Hat)
DAĞITICILAR	
GEMDAŞ	513 29 29
Aygaz	513 12 95
Habaş	513 16 37
Mogaz	513 75 58
Ergaz	513 88 43
İpragaz	513 22 59
Habaşgaz	513 45 46
Yeni Likitgaz	513 65 00
BP Gaz	514 59 81
Bütünler Likitgaz	513 80 00
Akçagaz	514 88 70
Totalgaz	514 17 00
Akcan Petrol	513 10 79
MAR-PET	513 30 33
Tuncay Otogaz	513 14 25
Beyza Petrol	513 01 03

Gemlik Körfez
GEMLİK'İN İLK GÜNLÜK SİYASİ GAZETESİ

YEREL SÜRELİ YAYIN
YIL : 37 SAYI : 3609
FİYATI : 50 Kr. (KDV Dahil)
Sahibi : Kadri GÜLER
Sorumlu Yazı İşleri Müdürü : Serap GÜLER
İstiklal Cad. Bora Sok. No:3/B
Tel : 513 96 83 Fax : 513 35 95 GEMLİK
Yönetim ve Basım Yeri :
GÜLER AJANS
Matbaacılık-Yayıncılık-Reklamcılık Tesisi
İstiklal Cad. Bora Sok. No:3/B GEMLİK
(Dini bayram Günleri ve Pazar günleri yayınlanmaz)

GEMLİK SİNEMA GÜNLÜĞÜ

VENÜS SİNEMASI
RECEP İVEDİK 3
11.30 - 14.15. -16.30 -
19.00 - 21.00
EŞREF PAŞALILAR
11.30 - 14.00 - 16.30
19.00 - 21.00
Rezervasyon
(Tel : 513 33 21)

MİLTON

MİLTON DÜĞÜN SALONU

2010 DÜĞÜN REZERVASYONLARI BAŞLADI

GEMLİK KÖRFEZİ'NİN DENİZLE BİRLEŞTİĞİ BU MÜTHİŞ MANZARADA, EN GÜZEL ANINIZI YAŞATMAK İÇİN VARIZ. YERİNİZİ AYIRTMAK İÇİN ACELE EDİN

HAFTA İÇİ GÜNDÜZ DÜĞÜNLERİNDE

2.500- TL' den

BAŞLAYAN FİYATLARLA

GEMLİK'TEKİ DÜĞÜN EVİNİZ

Düğünleriniz internet üzerinden canlı olarak yayınlanır

Pasta	Kamera çekimi	Sahne Işık gösterileri
Meşrubat	Saten Sandalye Giydirme	Servis eleman
Çerez	Nikah Masası	ve ekipmanlar
Piyanist	Volkan gösterileri	Sürpriz gösterileri

TEL: 513 10 71 - GSM: 0.533 560 18 99

e-mail: miltongazinosu@windowslive.com

AKARYAKITTA GÜVENCE
Petrol Ofisi
AKCAN PETROL
Tel : 0.224 513 10 79
akcan16@poasbayi.com.tr
Merkez : Hisar Mah. Dörtyol Ağzı Mevkii GEMLİK
Şube : Armutlu Yolu Kurudere Mevkii KUMLA
KALİTELİ HİZMET
ÜCRETSİZ OTO YIKAMA
MADENİ YAĞ
24 SAAT AÇIK MARKET
POSİTİVE KARTLA
YÜZLERCE HEDİYE

POSİTİVE KARTLA 75 LİRALIK
ALIŞVERİŞİNİZE BARDAK HEDİYE

Kuruluş:1973
Gemlik Körfez
GEMLİK'İN İLK GÜNLÜK SİYASİ GAZETESİ
16 Mart 2010 Salı www.gemlikkorfezgazetesi.com info@gemlikkorfezgazetesi.com 50 Kr.

Acil polikliniğinin açılması için imza kampanyası başlattılar

İlçemizde bulunan sendika, dernek ve sivil toplum örgütleri şehir merkezin de daha önce açık olan ancak sonra kapanan acil polikliniğinin açılması için imza kampanyası başlattılar. *4'de*

Umut Yildızı Projesi başladı

İşkur, İlçe Emniyet Müdürlüğü, Türkiye Odalar Borsalar Birliği'nin birlikte yürüttüğü Umut Yıldızı Meslek Edindirme kursunun ilk ayağı dün başladı. Endüstri Meslek Lisesi'nde meslek dersleri öğretmenleri tarafından verilecek olan argon ve gaz altı kaynak kurslarına 2 dönemde 24 kursiyer katılacak. Kursa katılan kursiyerler günde 15 lira İşkur'dan yevmiye alacaklar. Kurs başlama töreninde konuşan Kaymakam Mehmet Baygül, "Size altın bir fırsat sunulmuştur. Altın fırsat, altın bilezik olacaktır. Verilen bu desteği değerlendirin. Yalova'da kurulan tersaneler için 40 bin kaynakçıya ihtiyaç var." dedi. *Kadri Güler'in haberi 2'de*

TBMM Deprem Araştırma Komisyonu üyesi ve CHP Bursa Milletvekili Kemal Demirel, Gemlik'teki 500 yıllık fay hattının kırılması halinde Gemlik Körfezi ile İznik ilçesinin birleşeceğini söyledi.

Demirel; "Gemlik'teki fay hattı 500 yıldır kırılmadı"

TBMM Deprem Araştırma Komisyonu üyesi ve CHP Bursa Milletvekili Kemal Demirel, dep rem konusunda dünyanın en riskli şehir lerinin Türkiye'de olduğunu ifade ederek, Gemlik'teki 500 yıllık fay hattının kırılması halinde Gemlik Körfezi ile İznik ilçesinin birleşeceğini söyledi. *Haberi sayfa 8'de*

Güne Bakış

"Umut Yıldızı" projesi

Kadri GÜLER
kadri_guler@hotmail.com

Dün, Endüstri Meslek Lisesi'nde "Umut Yıldızı" adlı meslek kursu dün başladı.

İşsizliğin gün geçtikçe arttığı bu günlerde, devletin kasasından günde 15 lira vererek, gençlere bir meslek kazandırılmaya çalışılıyor.

Gemlik Belediyesi ile MESKA da aynı kursları Sosyal Yaşam Merkezi'nde açmaya hazırlanıyor.

Dün başlayan kursa 14-18 yaşları arasında gençler alındı.

Ancak, beklenen sayıda gencin bu kursa katılmadığını anladım.

Kaymakam Mehmet Baygül, kurs açılışında yaptığı konuşmada, Yalova'da kurulmakta olan tersaneler için 40 bin kaynakçıya ihtiyaç olacağını, o nedenle argon kaynağı ve gaz altı kaynak kurslarını öncelikle açtıklarını söyledi.

Gençlere seslenen Kaymakam Bay gül, "Size altın bir fırsat sunulmuştur. Bunu altın bileziğe dönüştüreceksiniz." dedi.

Aynı kursların MESKA tarafından da açılacağını Belediye'de, BUSBİAD ile yöneticileriyle, Başkan Mehmet F. Güler'in yaptığı toplantıda duymuştum.

BUSBİAD yöneticileri, Serbest Bölge de kalifiye işçiye her zaman ihtiyaç olduğunu, açılacak kursları birlikte ihtiyaca göre belirlenmesi gereği üzerinde durmuşlardı.

Geçtiğimiz günlerde kendilerini ziyaretimde, Serbest Bölge de bu konuda çalışma başlatıldığını söylemişlerdi.

Dün, Endüstri Meslek Lisesi'ndeki atölyeyi gezerken, buradaki alet ve edevatın en az 30 yıl öncesine ait olduğunu söylemeden edemeyeceğim.

Devlet sanayicinin çok gerisinde kalmış, bunu gördüm.

İzzet Kaptan
Balıkçı Faruk
"GEMLİK'TEKİ LEZZET ROTANIZ"
Ünal Bayrak & Faruk Kuzaltı
2 KATLI RESTORANTIMIZDA
İŞ VE TOPLANTI YEMEKLERİ
İÇİN REZERVE YAPILIR

Balık Çorbası
Balık Mezeleri
Zeytinyağlı Mezeler
Zengin Balık Çeşitleri

İTİNALI SERVİS & KALİTELİ HİZMET
DENİZE KARŞI DOYUMSUZ LEZZET
İskele Meydanı No: 5 GEMLİK Tel : 0 224 513 32 32
Rezervasyon : 0.536 235 85 34 - 0532 314 25 20

Buluşma

Gürhan ÇETİNKAYA

Yurtseverlik....

Yurtsever insan;
Türk Dil Kurumu sözlüğünde "yurdunu, milletini büyük bir tutku ile seven, bu uğurda her türlü özveriye katlanan kimse " olarak tanımlanıyor.
Evet.. Yurtsever;
Cumhuriyetçidir..
Laiktir..
Devrimcidir..
Çağdaştır..
Ülkesinin bir ve birlik olmasına özen gösterir önem verir..
Evrensel değerlere sahip çıkar..
Barışçıdır..
İlericidir..
Hoşgörülüdür..
Eşitlikçidir...
Emekten yana tavır koyar..
Anti-emperyalisttir..
Şovenizme ve faşizme karşıdır..
Her tür sömürü ve ayrımcılığın karşısındadır..
Aydınlanmacıdır..
Yerli malı kullanır..
Üretir..
Çalışır..
Ulusal değerleri ve çıkarları önde tutar..
Hakka ve hukuka saygılıdır..
Dinsel değerleri kişisel ve siyasal çıkarları için kullanmaz,kullanılmasına da izin vermez..
Yer altı ve yerüstü zenginliklerine sahip çıkar..
Kimsenin özel yaşamıyla ilgilenmez..
Karalama, dedikodu ve hakaretten uzak durur.
Sanata, sanatçıya saygılıdır..
Çevresine duyarlıdır..
Emeği ile, göz nuru ile, alın teri ile yaşar..
Yurdu için, ulusu için can verendir.
Peki yurtsever kim midir?
İlerici bir anlayış ile köy enstitülerini kuran Tonguç'tur.
Yıllar önce baş verip, can vermeyen Kubilay'dır.
Nazım Hikmet'tir..
Boyunu aşan eserleri ile mezarının yerinin belli bile olmasını istemeyecek kadar yüce gönüllü Aziz Nesin'dir.
Alev alev yanan bir sivas gecesinde can veren aydınımız dır.
"Vurulduk ey halkım, unutma bizi..." diyen Uğur'umuzdur.
Köy okullarına gül açtıran öğretmendir.
Şeriat gösterilerine karşı tek başına, elindeki Atatürk resmi ile karşı duran genç bir kızdır..
İnançla cumhuriyet'i savunan güleryüzlü aydın, Kışlalı'dır.
İzi, yolu olmayan yurt topraklarında, dağ başlarında bütün yokluklara karşı inatla, geleceğe umut taşıyan köy öğretmeni'dir.
Vatan toprağına genç yaşında verdiğimiz binlerce şehidimizdir.
Cumhuriyetçiliği, laikliği, devrimciliği, çağdaşlığı yaşam biçimi yapan ilerici bir aydındır.
Atatürk'ün yolunda giden bir avuç onurlu kişidir.
Yurtsever;
Türkiye Cumhuriyeti yurttaşlığını özümsemiş,benimsemiş, onurla taşıyandır..

Umut Yıldızı Projesi başladı

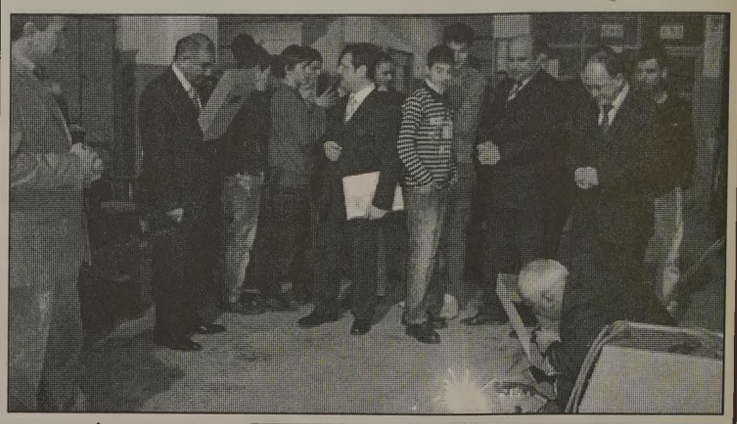

Türkiye İş Kurumu (İŞKUR), İç İşleri Bakanlığı (Gemlik İlçe Emniyet Müdür lüğü), Türkiye Oda lar Borsalar Birliği nin birlikte yürüttüğü Umut Yıldızı Meslek Edindirme Kursunun ilk ayağı dün başladı. Endüstri Meslek Lisesi işbirliğiyle başlatılan kursun açılışına Kaymakam Mehmet Baygül, İlçe Milli Eğitim Müdürü Mehmet Ercümen, İşkur Şube Müdür vekili Fethi Demirkıran, Halk Eğitim Merkezi Müdürü Kemal Çetinoğlu, öğretmenler ve kursiyerler katıldı. Projenin başlangıç töreninde konuşan Endüstri Meslek ve Anadolu Meslek Lisesi Müdürü Ercan Baş, 24 kişilik gençi meslek edin dirmenin ilk adımını attıklarını belirterek, şunları söyledi: *"Okulumuzun atöl ye ve öğretmenlerinin yardımıyla saat 18.00-21.45 arasında iş piyasası ve sanayi nin ihti yacı olan ara elemanı yetiştirmek için bu kurs açılmış tır. Umut yıldızı adı verilen bu projeyi, İşkur İç İşleri Bakan lığı ve Türkiye Oda lar Borsalar Birliği yürütmektedir. Kur sa katılan gençlere günde 15 lira harcırah verilecektir ve İşkur tarafından ödenecektir. Bizler, her zaman sizin yanınızda olacağız. Geleceğe umutla bakan gençler olarak buradan altın bilezik sahibi olarak çıkacaksınız. İş hayatına atıldığı nızda aldığınız sertifika size kolaylık sağlayacaktır."* İlçe Milli Eğitim Müdürü Mehmet Ercümen ise, kursa katılanlara seslenirken, devama önem verilmesini istedi. Ercümen, *"Bu kurs sizin için çok önemli her insan kendini istikbale taşıyacak bir yönü vardır. Kursun başarılı olmasını diliyorum."* dedi. Kaymakam Mehmet Baygül ise, projenin çok güzel olduğunu, bunun değerinin iyi bilinmesini isteyerek, şöyle konuştu: *"Size altın bir fırsat sunulmuştur. Altın fırsat altın bilezik olacaktır. Bu proje ye çok büyük ümit bağla dık. Verilen desteği değerlendi rin. Bura da gaz altı ve argon kaynakcısı olarak çıkacaksınız. Yalova da kurulan tersaneler için 40 bin kaynakçıya ihtiyaç var. Umut yıldızı projesi geleceğinize umut katacak. Kurslara katılarak ilk adımı attınız. Edindiğiniz bilgilerden sonra namusu ile çalışan topluma hizmet katan bireyler olacaksınız. Sizleri kutlu yorum"* dedi. İşkur Müdür Vekili Fethi Demirkıran ise, kursiyerlere seslenerek, *"Canla başla çalışarak, iş hayatına atıldığınızda buradan alacağınız belgenin sizin işe girmenize yardımcı olacaktır. Bunu unutmayın."* dedi. Daha sonra, atölyelere gidilerek, burada Kaymakam Baygül'e argon ve gaz altı kaynağının nasıl çalıştığı meslek öğretmenleri tarafından gösterildi.

TEŞEKKÜR

Eşim Nurten Vural'ın bir kaza sonucu kırılan sol kolunun tedavisi sırasında gösterdikleri "Mesleki itina" ve tıbbi etik bakımından Gemlik Muammer Ağım Devlet Hastanesi doktorlarından Op.Dr. Necdet Çulhaoğlu ve Anestezi Uzmanı Hülya Karaaslan'a bir hekim olarak teşekkür ederim.

Diş Hekimi Özcan Vural

KAYIP Ulaştırma Bakanlığından aldığım 16 ZT 004 plakalı aracıma ait K1 belgesinin aslını kaybettim. Hükümsüzdür.
AYŞE AYYILDIZ

Otomobil okul bahçesine uçtu

Bursa'da 3'ü kız 6 gencin içinde bulunduğu otomobil, başka bir aracın sıkıştırması sonucu okul bahçesine uçtu. Okulun bahçesinde top oynayan çocuklar facianın eşiğinden dönerken, sürücü hafif yaralandı.
Edinilen bilgiye göre, 20 yaşındaki Mahmut Sevinç,

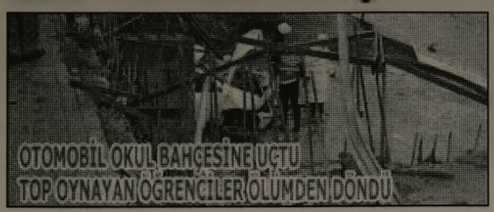

2 erkek arkadaşı ve kız arkadaşlarıyla birlikte gezmeye çıktı. 3'ü kız 6 kişinin içinde bulunduğu 16 NA 085 plakalı otomobil, Ankara Caddesi DSİ önünde başka bir aracın sıkıştırması sonucu Mümin Gençoğlu İlköğretim Okulu'nun bahçesine uçtu. Okul bahçesine top oynayan çocuklar kazadan kıl payı kurtulurken, bahçeye uçan otomobilin sürücüsü Mahmut Sevinç hafif yaralandı. Diğer gençler kazayı yara almadan atlatırken, polis ekipleri olayla ilgili soruşturma başlattı.
Aynı anda Ankara Caddesi'nde 4 aracın karıştığı maddi hasarlı kaza meydana geldi.

Marketten iç çamaşırı hırsızlığı

Bursa'da bir kişi, alışveriş merkezinden iç çamaşırı çalmaya çalıştığı iddiasıyla gözaltına alındı.

Zafer Plaza Alışveriş Merkezi'ndeki bir mağazaya giren Osman T. (34), çıkışta mağaza görevlileri tarafından durduruldu.

Aramada, Osman T'nin çantasında iç çamaşırı, cep telefonu kılıfı ve kulaklık bulunduğu tespit edildi.

Mağaza görevlileri, durumu polise bildirdi.
Osman T, hırsızlık iddiasıyla gözaltına alındı

Esnafı geçersiz Peru parasıyla dolandırdılar

Bursa'da, kimliği henüz belirlenemeyen 2 kişi, esnafları değersiz Peru parasıyla dolandırdı.
Edinilen bilgiye göre, merkez Nilüfer ilçesi İhsaniye Mahallesi Tuna Caddesi'nde Güler B.'nin işyerine gelen kimliği belirsiz bir kişi, 2 adet uydu alıcısı aldı. Şüpheli kişi uydu alıcılarının karşılığında Güler B.'ye üzerinde '500' yazan yabancı parayı 'euro' diye vererek, işyerinden ayrıldı. Güler B., bir süre sonra paranın geçersiz Peru parası olduğunu anlayınca polise başvurdu.
Merkez Osmangazi ilçesi Başaran Mahallesi Ender Caddesi'nde meydana gelen ikinci olayda ise kimliği belirsiz bir kişi, Tamer E.'nin işyerinden 2 adet cep telefonu aldı. Karşılığında işyeri sahibine 'euro' diyerek yabancı para veren şüpheli kişi işyerinden ayrıldı. İki adet cep telefonu karşılığında aldığı paranın Peru parası olduğunu öğrenen Tamer E., polise müracaat etti. Olayla ilgili başlatılan soruşturma sürüyor.

Kayıp Genç, plakası alınamayan otomobilin çarpmasıyla öldü

Bursa'nın merkez Osmangazi ilçesin de, ailesinin polise 'kayıp' müracaatında bulunduğu genç, sürücüsü ve plakası henüz belirlenemeyen otomobilin çarpmasıyla hayatını kaybetti. Kazaya karışan otomobilden olay yerine düşen parçaları toplayan polis, zanlı sürücüyü bulmak için soruşturma başlattı.
Edinilen bilgiye göre, merkez Yıldırım ilçesi Molla arap Mahallesi'nde ikamet eden ve bir süredir işsiz olduğu öğrenilen Vedat Küçük, iki gün önce haber vermeden evden ayrıldı. Ailesi tarafından Işıklar Polis Merkezi'ne kayıp müracaatında bulunulan Vedat Küçük'ün bulunması için polis araştırma başlattı.
Dün sabah saat 07.00 sıralarında merkez Osmangazi ilçesi Demirtaş Kavşağı Çevre Yolu girişinde vatandaşlar yerde bir ceset görünce durumu 155 Polis İmdat'a telefon ile bildirdi. Olay yerine gelen ekipler, yaptıkları araştırmada caddeden karşıya geçmek isterken lüks bir aracın çarpması sonucu ölen kişinin Vedat Küçük olduğunu belirledi.
Polis olay yerinde yaptığı incelemede Bmw marka otomobile ait kırık far ve tampon parçalarına el koydu. Kazayla ilgili soruşturmaya Bursa Cumhuriyet Savcılığı'nca başlandı. Vedat Küçük'ün cesedi otopsi yapılmak üzere Bursa Adli Tıp Kurumu'na kaldırılırken polis, Vedat Küçük'e çarpan otomobilin plakasını ve sürücüsünü araştırıyor.

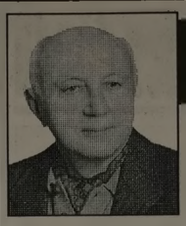

Yazı YORUM

Diş Hekimi
Özcan VURAL
ozcanvural1933@hotmail.com
www.milliyet/blog/özcan vural

Doktorları da dinleyin...

Bizler, Tıp Fakültesinden altı yıllık bir eğitimden çıktıktan sonra en gözde damat adayı oluruz.. Şunu açıkça itiraf edelim ki hemen her aile kızını bir doktorla evlendirmek ister. Hatta bu yüzden, "Beni ne Doktorlar istedi" diye kadınlarımız hava atar..

Gazeteler de küçük ilanlar görürsünüz.

"Doktordan satılık araba" Kullanılmışı bile, kalite göstergesidir..

Adam evini kiraya verecektir, şöyle ilanı yazar.." Doktora kiralık "

Daha da ileri gidenler, aşk sarhoşu olanlar da; "Doktor civanım, seni istiyor canım" diye şarkı tutturur...

Meslek seçerken, kız verirken, koca alırken, otomobilini alırken, ev kiralarken Doktor iyi, ondan iyisi yok...

Ama muayeneye, tedaviye, para istenince Doktor kötü...

"İki şık şık şu kadar para aldı" ,"Efendim on dakika baktı, şu kadar ücret aldı" lafları...

Tıp Fakültesi 6 sene + 4 yıl uzmanlık *2 yıl Mecburi hizmet..

Hangi meslek grubunda bu kadar uzun eğitim ve zorluk vardır...

Sen bilmeden ,düşünmeden konuşan halkım cevap ver... Cevap ver...

Gazetelerde okuyorsunuz, Televizyonlarda seyrediyorsunuz halkımız barut gibi önüne geleni dövüyor.

Doktor hasta yakınının sinirliliğinden darbe alıyor, Gemlik'te bile buna benzer olayların olduğunu unutmayalım..

Ey halkım, bu saçmalıkları yapanlar el insaf...

Ölüm acı. Kondurulmuyor, kabullenilmiyor. Bir suçlu aranıyor.

En kolayı da Doktoru suçlamak...

Şu Doktorları doğru bir yere oturtalım diyorum..

Doktorun karşısında el pençe divan duran, öpmek için elini yakalamaya çalışanlar ile dövmeye kalkanların, doktoru koyduğu yer aynı.

Halkımız doktorları "mucize yaratacak kahraman "olarak görüyor.

Biri kendini veya yakınını iyileştiren Doktorun elini bir mucize yarattı diye öperken, dayak atan el ise "mucize yaratabilirdi" yaratmadı diye hücuma kalkıyor.

Bunun altında da her şeyde olduğu gibi Eğitimsizlik yatıyor.

Doktorda bu vatanın evladı. Hastanelerde gerekirse 24 saat nöbet tutan, sonrada eline 1250 TL. verdiğiniz bu insanlardan nasıl mucize beklersiniz?

Günde 70 -80 hasta bakmak için yırtınan, sinir sistemleri bozulan hastasıyla gülen, onun üzüntüsünü çeken binlerce doktor var.

Ey halkım insafa gel; hani arada tek tük de olsa, klasik deyimiyle "İşi ticarete dökenler" falanda çıksa da onların bile bu işte"ticaretinin devamı" için mümkün olduğu kadar çok sayıda hasta iyileştirmeye ihtiyacı vardır... Onun için sen sen ol sakın elini kaldırma.

Haksızlık yaparsın..

Sonra bu işe Allah'ta razı olmaz, senin o kalkan elini kırıverir.

Bu dünyada yalnız senin hastan tek değil , senin en kıymetlin ama doktor için binlerce hastadan biri.

Onun için özel muamele bekleme.

Doktor ettiği yemin gereği her şeyin en iyisini yapacağından emin ol..

Sakin ol, daha doğrusu insan ol...

Esnaf, fuar gezisinden döndü

TÜYAP Fuarcılık Yapım A.Ş. tarafından düzenlenen 11. Uluslararası Pence re Cam Teknolojisi Aksesuar Yan Sanayi ve Tamam layıcı Ürünler Fuarı'na giden Gemlikli esnaf, ilçemize döndü. 11-14 Mart tarihleri arasında düzenlenen fuara, Gemlik Esnaf ve Sanatkarlar Odası ile Gemlik Mesleki Eğitim Merkezi Müdürlüğü, TÜYAP ile işbirliği ile 51 esnafın ziyareti sağlandı . Plastik Doğrama, Cam işleme fuarında yapı işlerinde kullanılan değişik ürün ve malzemelerin tanıtımının yapıldığı fuarda esnaf yeni ürünleri, teknolojiyi ve üretim makinalarını tanıma fırsatı buldular. Gemlik Esnaf ve Sanatkarlar Odası ve Mesleki Eğitim Merkezi olarak diğer mesleklerinde de fuar çalışmaları devam etmekte olup, esnafımızın ziyaretçi olmaktan çok ürün ve üretim tanıtımında katılımcı olarak fuarlara katılmalarının sağlanması amaçlanıyor.

Acil polikliniğinin açılması için imza kampanyası başlattılar

İlçemizde bulunan sendika, dernek ve sivil toplum örgütleri şehir merkezinde daha önce açık olan ancak sonra kapanan acil polikliniğinin açılması için imza kampanyası başlattılar. Muhtarlar Derneği, İşçi Emeklileri Derneği, Elazığlılar Derneği, Balıkçılar Derneği, Atatürkçü Düşünce Derneği, Tuncelililer Derneği, Eğitim Şen, Petrol İş, Liman İş, Genel İş ve Ulusal Kanal Gemlik temsilcileri Atatürkçü Düşünce Derneği salonunda toplanarak, şehir merkezindeki acil polikliniğinin kapatılması sonucu vatandaşların büyük mağduriyet yaşadıklarını dile getirerek, kapanan acil polikliniğinin en kısa zaman da açılması gerektiğini dile getirdiler.

İşçi Emeklileri Derneği Başkanı Hüseyin Yener yaptığı açıklamada şunları söyledi:

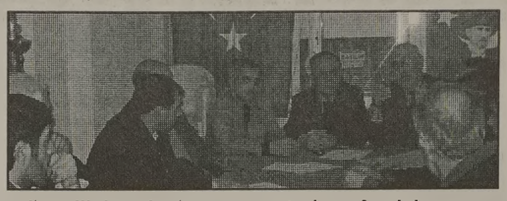

"Sosyal Güvenlik" ve "Sosyal Sigortalar ve Genel Sağlık Sigortası" yasası uyarınca ülkemizde bulunan sosyal güvenlik kuruluşları Sosyal Güvenlik Kurumu (SGK) adı altında birleştirilmiştir. Bunun sonucunda Gemlik ilçesinde var olan iki hastaneden biri önce Sahil Devlet Hastanesine daha sonrada diş ünitesine çevrilmiştir. Ancak daha sonraki dönemde Sahil Devlet Hastanesinde bulunan acil polikliniği kapatılmış ve sadece Manastır'da bulunan Muammer Ağım Gemlik Devlet Hastanesi'ndeki bina da hizmet verme ye başlamıştır. Şehir merkezinde bulunan acil polikliniğinin kapatılması sonucu Gemlik halkının şu konularda mağduriyeti ortaya çıkmıştır. İlçemizde acil polikliniği tek olduğu için kalabalık olmakta ve yaklaşık 100.000 kişi olan Gemlik halkı bu hizmetten yeterince faydalanamamaktadır. Yazın Kumla ve Kurşunlu mahallelerine çok sayıda tatilcinin gelmesi dolayısıyla nüfus yaklaşık 200.000 kişi ye çıkacak ve dolayısıyla buradaki iş yükü daha da fazla artacağından dolayı vatandaşların yeterli hizmeti alamaması gibi bir sakınca do ğacaktır. Manastır da bulunan Muammer Ağım Gemlik Devlet Hastanesi binası şehir dışında olduğu için buraya gelmek güç olup bir taşıt tutmayı gerektirmekte bu durumda parası olma yan kişiler için sıkıntı yaratmaktadır. Manastırda bulunan Muammer Ağım Gemlik Devlet Hastanesi binası nispeten şehir dışında olduğu için gerçekten acil olan durumlarda hastaların buraya zamanında yetişememesi gibi bir sonuç ortaya çıkarabilecek bu durumda istenmeyen üzücü olaylara neden olabilecektir. İlçemizde çok miktarda sanayi kuruluşunun olması ve bu rada olabilecek iş kazalarında şehir merkezinde bulunan acil polikliniği daha işlevsel bir rol oynayacaktır. Yaşlılar ve özellikle tansiyon ve şeker hastaları Manastır'da bulunan Muammer Ağım Devlet Hastanesi'ne gitmekte güçlükle karşılaşmaktadırlar. Bizler, yani Gemlik ilçesinde bulunan sendikalar, sivil toplum kuruluşları, dernekler ve Gemlik halkı, şehir merkezine ikinci bir acil polikliniğinin açılması gerektiğine inanıyor, bu işlemin en kısa sürede gerçekleştirilmesi için de çalışma başlatılmasını yetkili lerden bekliyoruz"

şeklinde konuştu. Yener, açılan imza kampanyasına destek verilmesini istedi.

ÖZEL

GEMLİK SÜRÜCÜ KURSU

GEMLİK SÜRÜCÜ KURSU 513 26 50

20 YILLIK TECRÜBEMİZ, YENİ VE MODERN BİNAMIZ İLE HİZMETİNİZDEYİZ

Deneyimli Bay ve Bayan öğreticilerimiz esnek direksiyon saatleri ile hizmetinizde...

A2 - B - D - E sınıfı ehliyet almak isteyenler için doğru adres

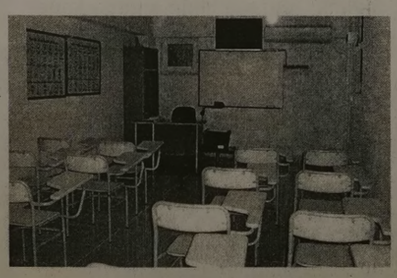

KREDİ KARTINA 10 TAKSİT İMKANI

Tel : (0.224) 513 26 50

(0.531) 813 07 88

İstiklal Cad. TEB Bankası üstü No : 1 GEMLİK

GEMLİK BELEDİYESİ 2009 GENÇLİK VE SPOR KULÜBÜ

Gemlik Belediyesi

SOSYAL YAŞAM MERKEZİ

ÇOK AMAÇLI SALONU

ORGANİZASYONLARIMIZ

Düğün, Nişan, Kokteyl
Gala Yemekleri
Sanatsal ve Kültürel Faaliyetler
Kurum Yemekleri
Mezuniyet Baloları
Toplantı ve Seminerler

HİZMETLERİMİZ

Catering ve Garson Temini
Nikah Masası Süsleme
Sandalye Süslemeleri
Masa Örtüsü Süslemeleri
Fotoğraf ve Video Çekimi
Barkovizyon
Canlı Müzik
Volkan, Şelale ve
Konfeti Gösterisi

Tel : (0.224) 512 00 50

VEFAT ve TEŞEKKÜR

Diyarbakır Ergani eşrafından, Gemlik'in sevilen esnaflarından

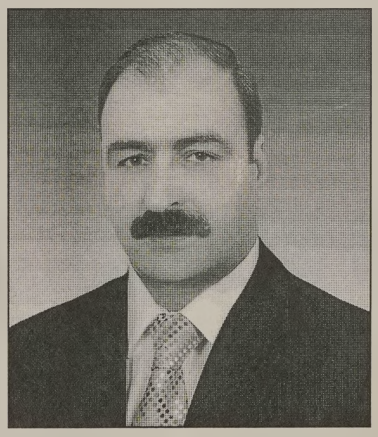

Nasır Kahraman'ın

vefatı vesiledeniyle üzüntümüz sonsuzdur.
Cenazemize katılan İlçe Kaymakamımız Sayın Mehmet Baygül'e,
Uludağ Üniversitesi Rektörü Prof. Dr. Mete Cengiz'e,
U.Ü. Göğüs bölümü Başkanı Prof. Dr. Oktay Gözü'ye
Belediye Başkanımız Sayın Fatih Mehmet Güler'e,
İdari Başkan Cemil Acar'a, Teknik Başkan Özkan Ateşli'ye,
İzmit İdare Mahkemesi Başkanı Sayın Ramazan Özdemir'e,
İlçe Emniyet Müdürü Sayın Ali Kemal Kurt'a,
Muammer Ağım Devlet Hastanesi Başhekimi
Dr. Mehmet Küçükkeçe'ye, siyasi parti ve meslek odaları ve dernek yöneticilerine, Holiday Otel Sahibi işadamı Sayın Sedat Çağlar ile Ayhan Kılıç'a, dost ve akrabalarımıza,
cenazemize katılarak bizlerin acılarını paylaşanlara,
ayrıca cenazemize çelenk gönderen
AK Parti Genel Başkan Yardımcısı Sayın Abdulkadir Aksu'ya,
Diyarbakır Milletvekilleri Sayın İhsan ve Osman Arslan'a,
İstanbul Emniyet Müdür Sayın Hüseyin Çapkın'a
teşekkürü bir borç biliriz.

Halis KAHRAMAN (Ağabeyi) ve AİLESİ

Düşünsel Boyut

Yelda BAYKIZ
e-mail: yeldabykz@gmail.com

GEMLİK'TEN BURSASPOR'A TAM DESTEK

Ligde dört büyükler, her ne kadar ağır aksak şampiyonluk yaşasalar da artık tatları kalmadı. Son senelerde Sivasspor'un çıkışı (ki düşüşte şu an) bazı dengeleri bozdu. Geçtiğimiz sezon ve bu sezon Bursaspor'un Ertuğrul Hoca ile yaşadığı galibiyetler, Türk futbolunda büyük - küçük olayını ortadan kaldırdı.

İki senedir ligin zirvesine oynayan Timsahlar, bu sene kısmetse hepimizin göğsünü kabartacak. Şampiyon olsun olmasın bu kadar başarı bile gerçekten çok olumlu.

Gemlik olarak Bursaspor'un sonuna kadar yanında olduğumuz bir gerçek. Belediye Başkanımız Fatih Mehmet Güler'in astırdığı Bursaspor bayrakları da ilçeye hava kattı. Ligde söz sahibi olan takımların başında kentimizin gelmesi büyük bir onurdur.

Ben koyu bir Beşiktaş taraftarıyım. Ancak bu demek değildir ki Bursaspor'a gönül veremem. Aksine yüreğimin her noktasına kadar bir Gemlikli olarak Timsahı destekliyorum.

Dört büyükler hegemonyasından kurtulmuş bir ülke ligi izlemeyi kim istemez ki? Anadolu'nun söz sahibi olma zamanı çoktan gelmiştir.

İlçe olarak gençlik zaten Bursaspor'un yanında. Bu sene şampiyonluğa adım adım gidiliyor. Türkiye'nin birçok kilit ismi ve noktaları da bu duruma el atmalı ayrıca destek çağrısında bulunmalı. Rıdvan Dilmen bunu geçtiğimiz hafta sonu çok iyi dile getirdi.

Son olarak, Gemlik'te de büyük bir sinevizyon olsa ve halk olarak maçları. heyecanla izleyebilme şansımız olsa.

Başarılar Bursaspor...

KAŞEDE BEKLEMEK YOK
KALİTELİ KAŞELER UYGUN FİYATLARLA
1 SAATTE TESLİM EDİLİR

Körfez Ofset
MATBAACILIK - YAYINCILIK - REKLAMCILIK
İstiklal Caddesi Bora Sokak No : 3/B GEMLİK
Tel : (0.224) 513 96 83 Fax : 513 35 95

Başkanlık Kupasında ilk finalist belli oldu

İlçe Milli Eğitim Müdürlüğü İlçe Lig Heyeti organizasyonunda, Gemlik Belediye Başkanlığı sponsorluğunda yapılan Belediye Başkanlığı 2. küme voleybol müsakabalarında ilk finalist belli oldu.
12 Mart 2010 günü saat 10.oo'da Atatürk Kapalı Spor Salonu'nda yapılan 2. küme gençler voleybol karşılaşmasında Kız Meslek Lisesi Voleybol Takımı, rakibi Celal Bayar Anadolu Lisesi Voleybol takımını 2-0 yenmişti.
Kız Teknik ve Meslek Lisesi voleybol takımı, geçen sene olduğu gibi bu sene de Bursa'da yapılacak olan müsabakalarda ilçemizi temsil edecek.
2. küme genç kızlarda Kız Teknik ve Meslek Lisesi birinci olurken, Gemlik Lisesi ikinci, Celal Bayar Anadolu Lisesi üçüncü, Ticaret Meslek Lisesi ile dördüncü oldu.
İlçe Lig Heyeti Genel Sekreteri Ali Görücü, 2. küme kızlar voleybol karşılaşmalarının sona erdiğini, erkekler ve yıldız kızlar da karşılaşmaların devam ettiğini söyledi.
Belediye Başkanlığı Kupası'nın ödül töreninin ise 26 Mart 2010 günü saat 14.oo'de Atatürk Kapalı Spor Salonu'nda yapılacağı bildirildi.
Öte yandan, dün yapılan 2. küme yıldızlar futbol müsakabalarında Çınar İlköğretim Okulu, Borusan İlköğretim Okulu'nu 4-0 yendi. Yine aynı kategoride yapılan ikinci karşılaşma ise Namık Kemal İlköğretim Okulu ile Küçük Kumla Ali Kutahya İlköğretim Okulu arasında geçti. Namık Kemal İlköğretim Okulu, Ali Kütahya İlköğretim Okulu'nu 3-0 yendi.

Kız Teknik ve Meslek Lisesi

Gemlik Yaşam Atölyesi yine yollarda

Gemlik Yaşam Atölyesi her geçen gün çemberleri dahada genişletiyor. Yaşam Atölyesi bu kez, Himalayalar da dernek üyesi Haydar Bozada ile çeşitli, illerden katılan 10 kişilik bir ekip ile Nepale gidiyor. Burada 15 gün kalıp Himalaya dağlarının 5545 metrelik Kalapatar Tepesine tırmanacak olan ekip, 1 Nisan tarihinde ilçemize dönecek.

HAYDARİYE YOLCULUĞU

Yaşam Atölyesi üyeleri, Bursa'dan Doğa der'in de katılımı ile 46 kişi olarak Haydariye Köyü'ne yürüdü. Radar yolundan araçlarından inen ekip, Yellice tepesinden Darıdere'ye daha sonra, Cehennem Dere mevkiine inildi. buradan karapınar mevkiine gelen ekip Yellice tepesine vardı. Daha sonra, Haydariye'ye gidildi. Köy kahvesinde verilen molanın ardından ekiptekiler, araçlarına binerek, Gemlik'e gittiler.

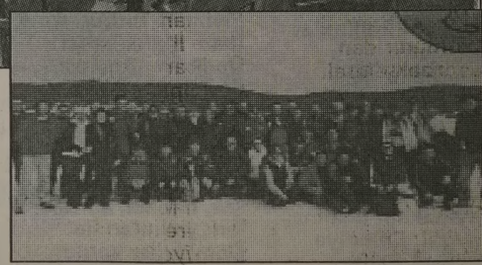

TBMM Deprem Araştırma Komisyonu üyesi ve CHP Bursa Milletvekili Kemal Demirel, Gemlik'teki 500 yıllık fay hattının kırılması halinde Gemlik Körfezi ile İznik ilçesinin birleşeceğini söyledi.

Demirel; "Gemlik'teki fay hattı 500 yıldır kırılmadı"

TBMM Deprem Araştırma Komisyonu üyesi ve CHP Bursa Milletvekili Kemal Demirel, deprem konusunda dünyanın en riskli şehirlerinin Türkiye'de olduğunu ifade ederek, Gemlik'teki 500 yıllık fay hattının kırılması halinde Gemlik Körfezi ile İznik ilçesinin birleşeceğini söyledi. Komisyonun Cumartesi günü Bursa'ya geleceğini kaydeden Demirel, yerel ve merkezi yönetimlerin deprem konusunda acile tedbir almaya çağırdı. TBMM Deprem Araştırma Komisyonu üyelerinin, hafta sonu Bursa'da bir araya geleceği söyleyen Milletvekili

Kemal Demirel, partisinin il başkanlık binasında, Jeoloji Mühendisleri Odası Başkanı Engin Er ve CHP İl Başkanı Gürhan Akdoğan ile bir toplantı düzenledi. Komisyonun Bursa'daki toplantısının çok önemli olduğunun altını çizen Milletvekili Demirel, *"Çünkü Türkiye'deki kentler deprem konusunda en riskli kentlerdir. Türkiye 1. ve 2. derecede deprem kuşağındadır. Ayrıca ülkemiz, yıkıcı depremler konusunda da dünyanın bir numarasıdır. Her yıl, Kuzey Anadolu fay hattının hızla batıya geldiği bir gerçek. Marmara çok büyük bir risk altındadır. Bursa'daki fay hattı şuanda çok aktif. Bursa hızla depreme yaklaşıyor. Deprem öncesi risklerin azaltılması gerekiyor. Bursa'daki yerel ve merkezi yönetimler alınması gereken tedbirleri bir an önce almak zorundadır"* dedi.

Elazığ depreminin belediye yerleşimleri dışındaki kırsal bölgelerde zorunlu deprem sigortasının olmadığı gerçeğini de ortaya çıkardığını kaydeden Demirel, *"TOKİ deprem yönünden riskli olan bölgelerde konut yapmalıdır. Gemlik'teki fay hattı 500 yıldır kırılmadı. Bu kırılırsa Gemlik ve Mudanya'yı çok büyük bir tehlike bekliyor. Bu durumda İznik ile Gemlik Körfezi birleşecek. Bu bizi korkutuyor. O yüzden Bursa'nın birinci gündem maddesi deprem olmalı ve acilen bu konuda tedbir alınmalıdır"* diye konuştu.

Jeoloji Mühendisleri Odası Bursa Şubesi Başkanı Engin Er ise, Türkiye'de 7 ila 7.5 şiddetinde bir deprem beklendiğinin herkes tarafından bilindiğini ifade ederek, *"Bursa'da fay hattının üzerine yapı ruhsatı alabilirsiniz. Çünkü imar planlarının hiç birinde bu yönde bir çalışma yapılmamış. Üstelik Bursa'nın merkezinden geçen bir fay hattı da var. Mevcut binaların elden geçirilmesi, afet bölgelerindeki binaların belirlenmesi gerekir. Ruhsat maliyetleri düşürülmeli. Sadece estetik için değil, deprem için de kentsel dönüşümler yapılmalıdır. Yapılan jeolojik çalışmaları zabıta ekipleri denetliyor. İşte bizler depreme bu kadar önem veriyoruz"* diye konuştu.

Öte yandan CHP İl Başkanı Gürhan Akdoğan ise Merinos Stadı'nın kaldırılarak yerine otel yapılması fikrine sonuna kadar karşı olduklarını dile getirerek, *"Her şeye Dolar gözüyle bakılmamalı. O stat oradan asla kaldırılmamalıdır. Merinos Bursa'nın simgesi, tarihi bir dokusudur"* diye konuştu.

Kahveci Nasır, son yolculuğuna uğurlandı

Gemlik'in sevilen esnaflarından Nasır Kahraman(50), dün son yolculuğuna uğurlandı. Geçtiğimiz hafta, geçirdiği beyin kanaması sonucu girdiği komadan çıkamayarak, beyin ölümü gerçekleşen ve vefat eden Nasır Kahraman'ın cenazesi dün Merkez Solaksubaşı Caminde öğle namazından sonra kılınan cenaze namazından sonra, ilçe mezarlığında toprağa verildi. Cenaze nedeniyle, Nasır Kahraman'ın yakınları Diyarbakır'dan ilçemize gelerek Kahraman'ı son yolculuğuna uğurladılar Cenaze törenine, Kaymakam Mehmet Baygül, Belediye Başkanı Fatih Mehmet Güler, İdari Başkan Cemil Acar,

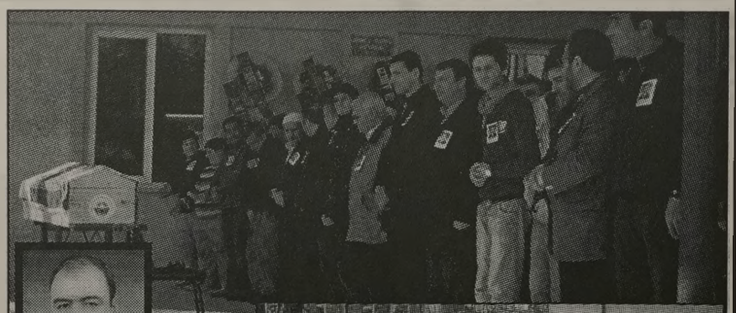

Teknik Başkan Özkan Ateşli, eski Belediye Başkanı Mehmet Turgut, İzmit İdare Mahkemesi Başkanı Ramazan Özdemir, oda ve dernek temsilcileri, siyasi parti yöneticileri ile Nasır Kahraman'ın çocukları, babası, kardeşleri, yakınları ile Gemlikliler katıldı. Cenaze törenine çok sayıda çelenk gönderildiği dikkat çekti. Çelenk gönderenler arasında AK Parti Genel Başkan Yardımcısı Abdülkadir Aksu, İstanbul Emniyet Müdürü Hüseyin Çapkın, Diyarbakır Milletvekili Osman Arslan ve İhsan Arslan'ın da çelenkleri dikkat çekti. Solaksubaşı caminden alınan cenaze, kalabalık cemaat ile birlikte sevenlerinin gözyaşları arasında ilçe mezarlığına götürülerek, toprağa verildi.

Elazığlılar Derneği, Çanakkale Zaferi'ni kutladı

Gemlik Elazığlılar Kültür ve Dayanışma Derneği Başkanı Ercan Gökalp, 18 Mart Çanakkale Zaferi 95. yıldönümünü kutladı, şehitleri minnetle andıklarını söyledi.

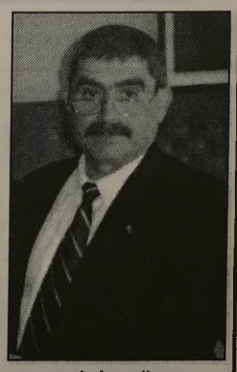

Gökalp, gazetemize yaptığı yazılı açıklamada şunları söyledi: "Kahraman ecdadımızın unutulmaz zaferlerinden biri olan Çanakkale Zaferi'nin 95. yıldönümünü 18 Mart Perşembe günü kutlayacağız. Çanakkale Zaferi, dine ve mukaddesata sahip çıkmanın bir sonucudur. Türk Milleti Çanakkale'de destan yazmıştır. Zafer, maddenin mana yönünde eriyip kaybolduğu, ecdadımızın iman ve azminin güç ve küvetinin açık bir ifadesidir" Gökalp, açıklamasında bugün vatan ve hürriyetimize, dinimize ve devletimize, canımıza ve malımızın güvenliğimize sahip olmamızın Çanakkale'de şehit olanlara borçlu olduğumuzu belirtti.

SATILIK ARAÇLAR

SAHİBİNDEN
S PLAKALI
ARACI İLE BİRLİKTE
2006 RENAULT MASTER VE
2007 VOLKSWAGEN VORT
SATILIK ARAÇLAR
0 532 426 80 73
0 541 426 80 73

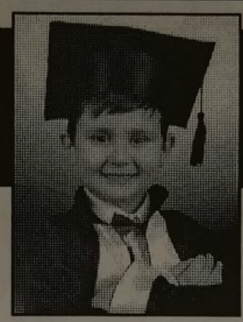

ÇİZİYORUM

Barış Güler'in kaleminden

10 YAŞ

DEVREN SATILIK İŞYERİ

ESKİ PAZAR CADDESİ
ÜZERİNDE BELEDİYE
DÜKKANLARINDAN
ÇALIŞIR DURUMDA
İŞYERİ
DEVREDİLECEKTİR
0 506 391 98 91

ELEMAN ARANIYOR

Matbaamızda yetiştirilmek üzere
ÇIRAK ARANIYOR
GÜLER AJANS
İstiklal Caddesi Bora Sokak No : 3/B
(Akbank aralığı Stüdyo Prestij yanı
Tel : (0.224) 513 96 83 GEMLİK

SATILIK

SAHİBİNDEN SATILIK
3 KATLI MÜSTAKİL EV
0 532 262 90 46

ABONE OLDUNUZ MU?
Gemlik Körfez
GEMLİK'İN İLK GÜNLÜK SİYASİ GAZETESİ
ABONE OLUN
OKUYUN OKUTUN

NÖBETÇİ ECZANE

16 Mart 2010 Salı
ÖZER ECZANESİ
Ahmet Dural Meydanı
Tel: 513 56 82 GEMLİK

GEMLİK REHBERİ

GEREKLİ TELEFONLAR	
İtfaiye	110
Polis İmdat	155
Jandarma İmdat	156
Jandarma K.	513 10 55
Polis Karakolu	513 18 79
Gar. Kom.	513 12 06
KAYMAKAMLIK	
Kaymakamlık	513 10 51
C.Savcılığı	513 10 53
C.Savcı Yrd.	513 29 54
Emniyet Müd.	513 10 28
ULAŞIM	
METRO	513 12 12
Aydın Turizm	513 20 77
Süzer Turizm	512 10 72
Kanberoğlu-Esadaş	514 45 49
Anıtur	514 47 71
Kamil Koç	513 35 71
HASTANELER	
Devlet Hastanesi	517 34 00
Sahil Dev. Hast.	513 23 29
Mer.Sağ.Ocağı	513 10 68
Tomokay Tomografi	513 65 29
Uzmanlar Tıp Mrk.	513 60 40
TAKSİLER	
Körfez Taksi	513 18 21
Çınar Taksi	513 24 67
Güven Taksi	513 32 40
Gemlik Taksi	513 23 24
Manastır Taksi	517 33 94

RESMİ DAİRELER	
TEK Arıza	513 20 66
TEK İşletme	513 45 03
Statyum	514 00 95
Orm.Böl.Şef.	513 12 86
Milli Eğt. Md.	513 11 74
Halk Kütüphane	513 13 53
Askerlik Şb.	513 10 57
Karayolları	513 13 08
Liman Baş.	513 11 33
Mal Müd.	513 10 95
Nüfus Md.	513 37 42
Özel İd. Md.	513 15 07
Tapu Sicl. Müd.	513 14 14
Müftülük	513 13 64
Gümrük Md.	524 85 86
Ver. Dairesi Md.	513 10 92
İlçe Tarım Müd.	513 10 45
İlçe Seç. Md.	513 77 73
Halk Eğitim Müd.	513 18 46
İŞ-KUR	513 71 66
BELEDİYE	
Santral	513 45 21 -23
Başkanlık	513 45 20
Zabıta	513 24 32
Otobüs İşlet.	513 45 21-122
BUSKİ	514 57 96
İtfaiye	513 23 25
Muhasebe Md.	513 45 21-182
Yazı İşl. Md.	513 45 21-111
Su Arıza	Yalnız 185

DENİZ OTOBÜSÜ	
Bursa	256 77 84
Mudanya	544 30 60
Yenikapı	(212) 516 12 12
Yalova	(226) 811 13 23
İDO İmam Aslan Dinlenme Tes.	513 23 94
VAPUR - FERİBOT	
Yalova	(226) 814 10 20
Topçular	(226) 363 43 19
Eskihisar	(262) 655 60 31
OTOBÜS	
Şehirlerarası	261 54 00
Otobüs Terminali	(18 Hat)
DAĞITICILAR	
GEMDAŞ	513 29 29
Aygaz	513 12 95
Habaş	513 16 37
Mogaz	513 75 58
Ergaz	513 88 43
İpragaz	513 22 59
Habaşgaz	513 45 46
Yeni Likitgaz	513 65 00
BP Gaz	514 59 81
Bütünler Likitgaz	513 80 00
Akçagaz	514 88 70
Totalgaz	514 17 00
Akcan Petrol	513 10 79
MAR-PET	513 30 33
Tuncay Otogaz	513 14 25
Beyza Petrol	513 01 03

Gemlik Körfez
GEMLİK'İN İLK GÜNLÜK SİYASİ GAZETESİ
YEREL SÜRELİ YAYIN
YIL : 37 SAYI : 3610
FİYATI : 50 Kr. (KDV Dahil)
Sahibi : Kadri GÜLER
Sorumlu Yazı İşleri Müdürü : Serap GÜLER
İstiklal Cad. Bora Sok. No:3/B
Tel : 513 96 83 Fax : 513 35 95 GEMLİK
Yönetim ve Basım Yeri :
GÜLER AJANS
Matbaacılık-Yayıncılık-Reklamcılık Tesisi
İstiklal Cad. Bora Sok. No:3/B GEMLİK
(Dini bayram Günleri ve Pazar günleri yayınlanmaz)

GEMLİK SİNEMA GÜNLÜĞÜ

VENÜS SİNEMASI
RECEP İVEDİK 3
11.30 - 14.15. -16.30 -
19.00 - 21.00
EŞREF PAŞALILAR
11.30 - 14.00 - 16.30
19.00 - 21.00
Rezervasyon
(Tel : 513 33 21)

MİLTON

MİLTON DÜĞÜN SALONU

2010 DÜĞÜN REZERVASYONLARI BAŞLADI

GEMLİK KÖRFEZİ'NİN DENİZLE BİRLEŞTİĞİ BU MÜTHİŞ MANZARADA, EN GÜZEL ANINIZI YAŞATMAK İÇİN VARIZ. YERİNİZİ AYIRTMAK İÇİN ACELE EDİN

HAFTA İÇİ GÜNDÜZ DÜĞÜNLERİNDE

2.500- TL' den

BAŞLAYAN FİYATLARLA

GEMLİK'TEKİ DÜĞÜN EVİNİZ

Düğünleriniz internet üzerinden canlı olarak yayınlanır

Pasta	Kamera çekimi	Sahne Işık gösterileri
Meşrubat	Saten Sandalye Giydirme	Servis eleman
Çerez	Nikah Masası	ve ekipmanlar
Piyanist	Volkan gösterileri	Sürpriz gösterileri

TEL: 513 10 71 - GSM: 0.533 560 18 99

e-mail: miltongazinosu@windowslive.com

AKARYAKITTA GÜVENCE
AKCAN PETROL
Petrol Ofisi
Tel : 0.224 513 10 79
akcan16@poasbayi.com.tr
Merkez : Hisar Mah. Dörtyol Ağzı Mevkii GEMLİK
Şube : Armutlu Yolu Kurudere Mevkii KUMLA
KALİTELİ HİZMET
ÜCRETSİZ OTO YIKAMA
MADENİ YAĞ
24 SAAT AÇIK MARKET
POSİTİVE KARTLA
YÜZLERCE HEDİYE

POSİTİVE KARTLA 75 LİRALIK
ALIŞVERİŞİNİZE BARDAK HEDİYE

Kuruluş:1972
Gemlik Körfez
GEMLİK'İN İLK GÜNLÜK SİYASİ GAZETESİ
17 Mart 2010 Çarşamba www.gemlikkorfezgazetesi.com info@gemlikkorfezgazetesi.com 50 Kr.

18 Mart Şehitler Günü kutlanacak

18 Mart Şehitler Günü, yarın bütün yurtta törenlerle kutlacak. Törenler, yarın saat 10.00 da Atatürk Anıtı önünde başla yacak. Haberi sayfa 4'de

İlçe Tarım Müdürü Dr. İbrahim Çetin, Ziraat Odası Başkanı Ali Çelik'e cevap verdi

Çetin, "Zeytinde destekleme primi esasları belli değil"

Gemlik Ziraat Odası Başkanı Ali Çelik'in geçtiğimiz günlerde, gazetemizde çıkan Bakanlar Kurulu'nun 2006 yılında aldığı kararla, sofralık ham zeytin üreticilerine destekleme yapılması gerektiği şeklindeki haber üzerine, İlçe Tarım Müdürü Dr. İbrahim Çetin, primin esaslarının belli olmaması nedeniyle sofralık ham zeytin üreticilerine destekleme primi ödemesi yapılmadığını söyledi.
Kadri Güler'in haberi sayfa 2'de

Bursa Stadına ilk kazma vuruluyor

Büyükşehir Belediye Başkanı Recep Altepe, Bursa'nın adını dünyaya duyuracak örnek çalışmalarından olan stat projesinin hazırlıklarının tamamlanmasıyla, 1 ay içinde ihaleye çıkıp ilk kazmayı vurmak istediklerini söyledi. Mimar Hasan sözüneri tarafından çizilen 'Timsah' model li stad için yapılan toplantıda, Hasan Sözüneri tarafından stadın detayları ile ilgi li bir sunum yapıldı. Büyükşehir Belediye Başkanı Recep Altepe, stat projesinin 13 aydır üzerinde yoğun olarak çalışıldığını belirterek, bir ay içinde ilk kazmanın vurulacağını söyledi. Haberi sayfa 8'de

Hasan Sözüneri

Güne Bakış

Zeytinyağına prim var, zeytine yok olur mu?

Kadri GÜLER
kadri_guler@hotmail.com

Geçtiğimiz günlerde, Ziraat Odası Başkanı Ali Çelik'in gazetemize duyurduğu Bakanlar Kurulu'nun 2006 yılında aldığı bir karar ile sofralık ham zeytine devlet destekleme primi verilme sinin karar verildiğini duyurmuştuk.

Ve de bunun nedenini öğrenmek istemiştik.

Önceki gün, İlçe Tarım Müdürü Dr. İbrahim Çetin gazetemizi ziyaret ede rek, bununla ilgili bazı bilgiler verdi.

Biliyorsunuz, son zamanlarda İlçe Tarım Müdürlüğü, Ziraat Odası, Tarım Kredi Kooperatifi müdürleri köyleri gezerek köylüye devletçe verilen krediler konusunda bilgiler veriyor.

Çetin'e göre, 2006 yılında çıkan Bakanlar Kurulu kararnamesinin uygulamasında sofralık ham zeytine prim ödeme esasları belirlenmemiş.

Bu zeytin üreticisine destekleme primi ödenmemesi demektir.

Oysa aynı kararnamede kütlü pamuk, yağlı ayçiçeği, soya fasülyesi, dane mısır, aspir ve zeytinyağına destekleme primi uygulaması başlatılırken, sofralık ham zeytine destekleme başla tılmaması düşündürücüdür.

Gemlik Ziraat Odası Başkanı Ali Çelik'in bu konuyu gündeme taşıması bir bakıma iyi oldu.

Herşeyden önce yağ türü ürünlere başlatılan uygulamanın zeytin üreticisinden esirgenmesinin izlenmesi söz konusu oldu.

Bundan sonra iş siyasilere kalıyor.

Birkez zeytinyağına destekleme veri lirken, zeytinyağının anası olan zeytine destekleme başlatılmaması sizce mantıksız değil mi?

Zeytinin fidanına teşvik verenler kendine neden başlatmıyorlar.

İzzet Kaptan
Balıkçı Faruk
"GEMLİK'TEKİ LEZZET ROTANIZ"
Ünal Bayrak & Faruk Kuzaltı
2 KATLI RESTORANTIMIZDA
İŞ VE TOPLANTI YEMEKLERİ
İÇİN REZERVE YAPILIR

Balık Çorbası
Balık Mezeleri
Zeytinyağlı Mezeler
Zengin Balık Çeşitleri

İTİNALI SERVİS & KALİTELİ HİZMET
DENİZE KARŞI DOYUMSUZ LEZZET
İskele Meydanı No: 5 GEMLİK Tel : 0 224 513 32 32
Rezervasyon : 0.536 235 85 34 - 0532 314 25 20

Buluşma

Gürhan ÇETİNKAYA

Yazarımız Gürhan Çetinkaya'nın bugünkü yazısı elimize ulaşmadığından yayınlayamıyoruz. Okuyucularımızdan özür dileriz. Gemlik KÖRFEZ.

İl Özel İdaresi'nde Jeotermal masaya yatırıldı

Bursa İl Özel İdaresi Sağlık ve Çevre Daire Başkanlığı, '5686 Sayılı Jeotermal Kaynaklar ve Mineralli Sular Kanunu'nun uygulanması esnasında özel idarelerin karşılaştığı sorunlarla ilgili seminer düzenledi.

İl Özel İdaresi Encümen salonunda gerçekleştirilen toplantıda, Bursa İl Özel İdaresi Sağlık ve Çevre Daire Başkanı Dr. Yaşar Dursun Ay, MİGEM (Maden İşleri Genel Müdürlüğü) Daire Başkanı Arif Kara, teknik personeller, Bursa, Yalova, Balıkesir, Bilecik, Sakarya ve Kütahya illerinden İl Özel İdaresi personelleri katıldı. Ayrıca seminerde Jeoloji, Jeofizik ve Maden Mühendisleri Odası Bursa temsilcileri de hazır bulundu. Kanunun uygulanmasında karşılaşılan sorunların tartışıldığı ve çözüm önerileri konusunda bilgi alışverişinde bulunulan toplantıda, konuşan Dr. Yaşar Dursun Ay, Jeotermal Kaynaklar ve Doğal Mineralli Sular Kanunu'nun 13 Haziran 2007'de yürürlüğe girdiğini hatırlatarak, "Yasa, Özel İdarelere çok büyük sorumluluk yükledi, yasanın yürürlüğe girdiği 2007 Haziran'ından bugüne kadar Özel İdareler olarak uygulamalarda büyük sıkıntılar yaşamaktayız." şeklinde konuştu. Bursa İl Özel İdaresi olarak da sıkıntıları en yoğun yaşayan illerden biri olduklarını ifade eden Ay, "Bu sorunları zaman zaman şüphesiz sizler de yaşıyorsunuz. Yaşadığımız problemleri bugün yapılacak bölgesel bilgilendirme toplantısında masaya yatırarak, hep birlikte çözüme ulaşacağız." diye konuştu. Seminer, katılımcıların Bursa İl Özel İdaresi tarafından açılan sondaj kuyularına gerçekleştirilen teknik gezi ile yapılan çalışmalar hakkında bilgi verilmesiyle son buldu.

Güler, "Emre'ye org sözümün arkasındayım"

Show TV'de yayınlanmakta olan "Yetenek Sizsiniz Türkiye" yarışmasında finale kalan Yunus Emre Çelik'e verdiği sözü unutmadığını bildiren Gemlik Belediye Başkanı Fatih Mehmet Güler, "Sözümüz söz org alacağız" dedi.

21 Mart 2010 Pazar günü yapılacak final öncesi Belediye Başkanı Fatih Mehmet Güler'i görmeye gelen Yunus Emre Çelik'e başarılı olmasını dileyen Başkan Güler, istediği orgun markasını alarak en kısa zamanda verdiği sözü yerine getireceğini söyledi.

En büyük isteğinin bir gün Gemlik İskele Meydanı'nda bulunan festival alanında konser vermek olduğunu söyledi.

Yunus Emre Çelik, bu arzusunu yaz aylarında gerçekleştirmek istediğini söyledi.

Öğrenim gördüğü 11 Eylül İlköğretim Okulu Müdürü Mehmet Duran ve babasıyla birlikte geldiği Gemlik Belediyesi'nde çalışanların gözdesi oldu. Acun Ilıcalı'nın hazırladığı "Yetenek Sizsiniz Türkiye" yarışmasına Gemlik'ten katılan Yunus Emre Çelik'e başarılar dileyerek yolcu eden Başkan Güler, kendisini yapacakları anonslarla Gemlik halkı olarak desteklemeye devam edeceklerini söyledi.

İlçe Tarım Müdürü Dr. İbrahim Çetin, Ziraat Odası Başkanı Ali Çelik'e cevap verdi

Çetin, "Zeytinde destekleme primi esasları belli değil"

Gemlik Ziraat Odası Başkanı Ali Çelik'in geçtiğimiz günlerde, gazetemizde çıkan Bakanlar Kurulu'nun 2006 yılında aldığı kararla, sofralık ham zeytin üreticilerine destekleme yapılması gerektiği şeklindeki haber üzerine, İlçe Tarım Müdürü Dr. İbrahim Çetin, primin esaslarının belli olmaması nedeniyle sofralık ham zeytin üreticilerine destekleme primi ödemesi yapılmadığını söyledi.

İlçe Tarım Müdürü İbrahim Çetin, Bakanlar Kurulunun 10.4.2006 tarihinde aldığı kararla, kütlü pamuk, yağlı ayçiçeği, soya fasülyesi, dane mısır, aspir ve zeytinyağı, sofralık ham zeytin üreticilerine destekleme primi ödenmesi kararı alındığını ancak, bunlar içinde sofralık ham zeytinin üreticilerine yapılacak olan destekleme priminin esaslarının düzenlenmemesi nedeniyle, zeytin üreticilerine destekleme primi verilmediğini söyledi.

Bakanlar Kurulu kararı ile ilgili çıkan uygulama yönetmeliğinin 4. maddesinde alım satım işlemlerinin belirlenen usul ve esaslara uygun gerçekleştirilmesi koşuluyla; kütlü pamuk, yağlı ayçiçeği, kanola, soya fasülyesi, dane mısır, aspir ve zeytinyağı üreticileri ile bu ürünlerin tohum üretici kuruluşları ile sözleşmeli üretim yapan üreticilerin primden yararlandırıldığı, 3. maddesinde isetarımsal destekleme ve yönlendirme kurulu tarafından 2006 yılı ürünü destekleme primi miktarlarının kilogram başına yukarıda belirtilen ürünlerin miktarları belirtilmesine karşın, sofralık ham zeytin üreticilerine ödenecek miktarın belirlenmemiş olması nedeniyle, zeytin üreticisinin destekleme primi ödenmediğini bildirdi.

İbrahim Çetin, zeytinyağı için kilogram başına 11 kuruş destekleme primi ödendiğini belirterek, *"Zeytinden üretilen zeytinyağına prim verilirken, zeytinyağına prim verilip, zeytine prim verilmemesini anlamak mümkün değil. Zeytin üreticisinin devlet destekleme primini almamasının nedeni destekleme prim miktarlarının belirlenmemiş olması ve bu konuda gerekli ödeneğin ayrılmamış olmasıdır."* dedi.

Çaldığı malzemeleri sırtında çuvalla taşırken yakalandı

Bursa'nın merkez Yıldırım ilçesinde, bir yapı kooperatifinden çaldığı malzemeleri sırtındaki çuvalla taşıyan hırsızlık zanlısı devriye gezen polis ekibi tarafından yakalandı. Edinilen bilgiye göre, Esenevler Mahallesi Elban Sokak'ta devriye gezen Bursa Emniyet Müdürlüğü Asayiş Ekipler Amirliği ekibi, bir kişinin sırtında çuvalla gittiğini görünce harekete geçti. Yapılan incelemede isminin İbrahim G. (18) olduğu belirlenen kişinin, yapı kooperatifinden çaldığı ayakkabı ve çivileri çaldığı tespit edildi. Malzemeler kooperatif yetkilisi Fetah D.'ye teslim edildi. Hırsızlık zanlısı İbrahim G. polis tarafından gözaltına alındı.

Alkollü sürücü tarlaya uçtu

Bursa'da alkollü sürücünün kullandığı otomobil tarlaya uçarken, 3 kişi yaralandı. Edinilen bilgiye göre kaza, önceki gece 75. Yıl Mahallesi Balabanlar yolunda meydana geldi. Köy yolu üzerinde eğlenen 3 kişi, Ceyhun A.'nın (23) kullandığı 16 CJD 26 plakalı otomobille şehir merkezine yola çıktı. Kontrolden çıkan araç, İlyas Aktaş'a ait tarlaya uçtu. Olay yerine gelen polis ekipleri tarafından yapılan kontrolde, sürücü 73 promil alkollü çıktı. Hafif yaralanan 3 kişi, 112 ekipleri tarafından yapılan ilk müdahalenin ardından hastaneye gitmek istemedi. Kazayla ilgili soruşturma başlatıldı.

Biri oyaladı, diğeri çaldı

Bursa'da bir markete giren 2 hırsızdan biri görevliyi oyalarken, diğeri de kasadaki para ve kontörleri çalarak kayıplara karıştı. Edinilen bilgiye göre, merkez Nilüfer ilçesi Karaman Mahallesi Tuna Caddesi üzerinde bir markete giren 2 hırsızdan biri, işletmeci Nuri Semerci'yi oyalamaya başladı. Diğer hırsız ise kasada bulunan 600 lira nakit para ile bin 500 liralık kontörü aldı. Soyulduğunu anlayan Semerci, şahısları kovalamaya başladı. Kapı girişinde yakalanan şüphelilerden biri, Semerci'nin elinden kurtularak beyaz bir otomobile binip uzaklaştı. Polis hırsızlıkla alakalı soruşturma başlattı. Marketin kasasında parmak izi incelemesi yapan ekipler, biri 14 yaşlarında 2 şüphelinin peşine düştü. Tüm yolları kesen polis ekipleri, şüpheli aracı yakalamaya çalışıyor.

Otomobiliyle TIR'ın altına girdi

Bursa'da otomobiliyle TIR'ın altına giren öğretmen xağır yaralanarak hastaneye kaldırıldı. Edinilen bilgiye göre, dün akşam Yenişehir'den yüklediği boş şişeleri Manisa'nın Kula ilçesine götüren Hakan A. idaresindeki 16 US 413 TIR, İnegöl istikametine giderken Fatih Mahallesi Menderes Caddesi'nden ana yola çıkan Erdem Kadri'nin kullandığı 16 Y 2556 plakalı özel otomobile çarptı. Çarptığı aracın ön kısmını ezerek 20 metre ileride durabilen TIR'ın şoförü Hakan A. kazayı yara almadan atlatırken, otomobil sürücüsü Erdem Kadri ağır yaralandı. 80. Yıl İlköğretim Okulu'nda görevli öğretmen, Devlet Hastanesi'ne kaldırılarak tedavi altına alındı. Çarpmanın etkisiyle her iki araçtan sızan akaryakıt asfaltı kayganlaştırırken, itfaiye yolu temizledi. Kazayla ilgili soruşturma devam ediyor.

Birlikte yaşadığı kadın ve kızını döverek evden attı

Bursa'nın İnegöl ilçesinde bir kişi, birlikte yaşadığı kadın ile 5 yaşındaki kızını döverek evden attığı iddia sıyla gözaltına alındı. Alınan bilgiye göre, Sinanbey Mahallesi Kamer Sokak'ta oturan Füsun K. (26), polise yaptığı başvuruda, bir süredir birlikte yaşadıkları Musa K'nin (31) aralarında çıkan tartışmanın ardından kendisi ve 5 yaşındaki kızı E.O'yu dövdükten sonra evden kovduğunu öne sürdü. Yürümekte zorluk çeken kadın ile darp sonucu başında şişlikler oluşan kızı, güvenlik güçlerince İnegöl Devlet Hastanesine götürülerek burada tedavi ettirildi. Genç kadının şikayeti üzerine, ilçede seyyar simitçilik yaptığı belirlenen Musa K, polis ekiplerince gözaltına alındı.

Yazı YORUM

Diş Hekimi
Özcan VURAL
ozcanvural1933@hotmail.com
www.milliyet/blog/özcan vural

Ayıp oluyor, utanın !....

Okuyun bizleri ne hale getirdiler;

ADAMIN biri belki de matrak için, "155 Polis İmdat"ı çevirmiş.

"Polis abiler! Yetkiliş Savcılara da bildirin Şu plakalı üzeri mavi brandayla çevrili kamyonu Ankara girişinde çevirin...

Kamyon askeri mühimmat yüklüdür..."

Son zamanlarda "asker kaçar/polis kovalar" oyununa kendilerini fazlaca kaptıran polis ekipleri, mal bulmuş mağribi misa li hemen kamyonu yakalayıp askeri mühimmatı ele geçirmişler.

Bülent Arınç'ı arayıp "Enseledik" diyerek, rapor verenlerde varmış..

TRT de yalaka olduğu için birinci haber olarak veriyor.

Sonrası kısa bir süre içinde yaşadıkları soğuk duş...

Meğer askerlerin, sivil plakalı kiralık kam yonlarla mühimmat taşımaları rutin bir işlemmiş.

Beylerin dünyadan haberi yok..

Şimdi Ankara'da bütün polis ekipleri, yana yakıla "155 Polis İmdat"a ihbarda bulunan "matrak ihbarcı"yı arıyorlarmış.

Ey benim halkım, gördün ne oyunlar dönüyor..

Yakında 155'e telefon gelir mesela...-

Etimesgut tank dolu.

Mürted de uçaklar var.

Haydi yetkili savcılar, "Gülenci " polisler oraya..

Yalakalar, diyorlar ki: "Kamyonla bomba mı taşınır?"

Ya neyle taşınır? Bu sefer diyorlar ki: "Sivil kamyonla mı taşınır?"

Adamlar galiba asker kaçağı, askerlikten haberi yok.

Acaba hepsi de sahte çürük raporu ile asker kaçağı olmasın ?..

Ey satılık kalemler; 20 senedir sivil kam yonla taşınıyor.:

Güvenlik bakımından.. Güvenlik.. Trenle de olmuyor..

Kardeşim, burası Avrupa değil ki, her tarafın demiryolu olsun...

Demir yolu yaptın da askeriye taşımadı mı?..

Çünkü, Muğla'dan Ankara'ya tren yok.

Gülüyorsunuz ama, Türk "Silahlı" Kuv vetleri'nde "silah"ın ne işi var diye soran arkadaşlar, işte bunların torunları.

SON marifetleri fiyasko ile bitti.

Başbakan Yardımcısı Bülent Arınç'a, suikast yapmaya geldikleri iddiasıyla iki subayın gözaltına alındıklarını...

Bu çok heyecan verici haberler kamuoyunu meşgul ederken Ordu evine zerzevat almaya giden aşçısı ile şoförünün "suikastçıların suç ortağı" diye yakalandıklarını...

Ve bindikleri araçtan suç kanıtı olarak bir miktar pırasa ile birkaç kilo pirinç çıktığını unutmadınız değil mi?

PKK'nın, 12 şehit vermemize sebep olan Dağlıca baskını ile, 6 şehit verdiğimiz Aktütün karakolu baskını hakkında "çarpıcı açıklamalar içerdiği" bildirilen ihbar mektubundan söz edildi..

Siz bunun ardının geldiğini duydunuz mu?. Hepsi yalandı..

Bunların hepsi "özel yetkili Cumhuriyet Savcılarının" konusuydu...

Öyle bir şey var idiyse, hâlâ neden bir ses çıkmadı

Bütün bu saydıklarımız, Silahlı Kuvvetler'e karşı sürdürülen psikolojik savaşın birer parçası olduğu için...

Gemlik Körfez
GEMLİK'İN İLK GÜNLÜK SİYASİ GAZETESİ

18 Mart Şehitler Günü kutlanacak

18 Mart Şehitler Günü, yarın bütün yurtta törenlerle kutlacak.
Yarın saat 09.45'de Atatürk Anıtı önünde yapılacak törende, resmi ve özel kuruluşlara ait çelenk alanına getirilecek, saat 10.oo'da başlayacak. Törende, çelenklerin ad okunarak Atatürk Anıtı'na konulmasından sonra, şehitler için saygı duruşunda bulunulacak. İstiklal Marşı'nın söylenmesi ve göndere bayrak çekilmesinden sonra, Gemlik Lisesi Müdürü Ertuğrul Kılıçlar günün anlam ve önemini belirten konuşma yapacak. Şehit mezarlarının ziyaretinde sonra, Askeri Veteriner Okulu Eğitim Merkezi Komutanlığı'nda şehit aileleri onuruna kokteyl verilecek. Programın ikinci bölümü saat 14.00 ile 15.30 arasında Belediye Kültür Merkezi'nde yapılacak. Buradaki törenlerde de günün anlam ve önemini belirten konuşmalardan sonra, 18 Mart Çanakkale Savaşlarının sinevizyon gösterisinin ardından Mehmet Akif Ersoy'un 'Çanakkale Şehitleri'ne adlı şiiri okunacak. Öğretmenlik görevi sırasında şehit düşen Hasan Etem'in Son Mektubunun okunmasının ardından Anaklı Ömer'in öyküsü anlatılacak. Kahramanlık türküleri, Oratoryo ve koro ile tören sona erecek.

Pazarda otlara ilgi arttı

Dün ilçemizde kurulan Salı Pazarı'nda havanın da güzel olması nedeniyle vatandaşın pazara ilgisi büyük oldu. Bu yıl, havanın bol yağışlı olması nedeniyle tarla ve bahçelerde yaban otları da bollaştı. Köylü kadınların köylü pazarına getirdikleri şeker otu, ebe göbeçi, indiba, marasa (kokar otu), deri maydanoz ve şevketi bostan gibi şifalı otlar pazarda kapış kapış satıldı. Salı Pazarı'nda bu hafta ilkbaharın sebzeleri de yavaş yavaş görülmeye başladı. Taze bakla 3 liradan, bezelye 3 liradan, ıspanak 2 liradan, kabak 2 liradan, domates 1 lira ile 2,5 lira arasında değişen fiyatlarla satılırken. mevsimin meyvesi portakal da 1 lira ile 1,5 lira arasında, elma 1 lira ile 1,5 lira arasında, deveci armudu ise 2,5 liradan, yerli muz 2 liradan, ithal muz 3 liradan satıldı.

GEMLİK SÜRÜCÜ KURSU 513 26 50

ÖZEL
GEMLİK SÜRÜCÜ KURSU

20 YILLIK TECRÜBEMİZ,
YENİ VE MODERN BİNAMIZ
İLE HİZMETİNİZDEYİZ

Deneyimli Bay ve Bayan öğreticilerimiz
esnek direksiyon saatleri ile hizmetinizde...

A2 - B - D - E
sınıfı ehliyet
almak isteyenler
için doğru adres

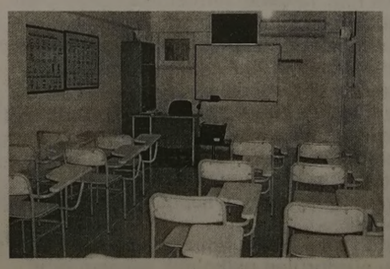

KREDİ KARTINA 10 TAKSİT İMKANI
Tel : (0.224) 513 26 50
(0.531) 813 07 88
İstiklal Cad. TEB Bankası üstü No : 1 GEMLİK

Gemlik Belediyesi

SOSYAL YAŞAM MERKEZİ

ÇOK AMAÇLI SALONU

ORGANİZASYONLARIMIZ

Düğün, Nişan, Kokteyl
Gala Yemekleri
Sanatsal ve Kültürel Faaliyetler
Kurum Yemekleri
Mezuniyet Baloları
Toplantı ve Seminerler

HİZMETLERİMİZ

Catering ve Garson Temini
Nikah Masası Süsleme
Sandalye Süslemeleri
Masa Örtüsü Süslemeleri
Fotoğraf ve Video Çekimi
Barkovizyon
Canlı Müzik
Volkan, Şelale ve
Konfeti Gösterisi

Tel : (0.224) 512 00 50

Başkan Güler'den tiyatroculara destek

Gemlik Belediyesi Kültür Sanat Derneği bünyesinde oluşturulan "Seyrüsefa" Tiyatro kolu sah neye koyacakları ikinci oyun için provalarını sürdürüyor. Manastır Belediye Kültür Merkezinde sürdürülen provaları eşi Gülgün Güler'le birlikte izlemeye gelen Gemlik Belediye Başkanı Fatih Mehmet Güler, oyunculara pasta ikram ederek moral verdi. Anton Çehov'un yazdığı "Sevgili Doktor" isimli 2 perdelik komedi oyununun provasını keyifle izleyen Başkan Güler, oyunun 23 Nisan 2010 akşamı Kültür merkezinde halka açık izleneceğini bildirdi.

'Gemlik Körfez' internette www.gemlikkorfezgazetesi.com

Uslu "Çanakkale Şehitlerini unutturmayacağız"

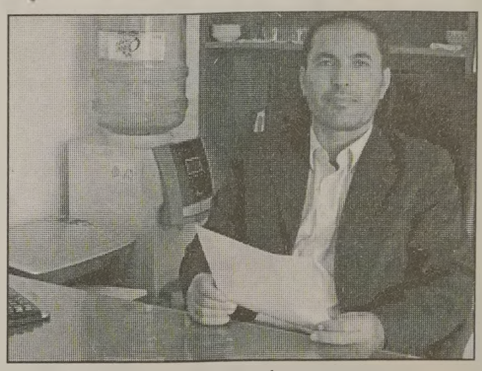

Birlik ve beraberliğe en güzel örneğin Çanakkale şehitliği olduğunu kaydeden Gemlik Giresunlular Derneği Başkanı Durmuş Uslu, Çanakkale zaferinin nasıl kazanıldığının Türk gençliği başta olmak üzere herkesin iyi bilmesi gerektiğini belirterek, Çanakkale Zaferi'nin emperyalist güçlerin 'Hasta Adam' dediği, 'Hastalandırdık' dediği milletimizin hasta olmadığını yedi cihana gösterdiği, devletin bekası, vatanın bölünmez bütünlüğü uğruna ölümün göze alındığı gün olarak değerlendirdi.

SİZE SAVAŞMAYI EĞİL VATAN İÇİN ÖLMEYİ EMREDİYORUM

"Milletin 'Çanakkale Geçilmez, Boyun Eğilmez' dediği gün. Ulu Önder Atatürk ve silah arkadaşlarının bir savaş dehası olarak kendilerini ortaya koydukları gün. 'Size savaşmayı değil, vatan uğruna ölmeyi emrediyorum' diyen ulu bir kumandan ve bu emri hiç düşünmeden uygulayan aziz kahramanların günü" olarak sözlerine devam eden Başkan Uslu, *"Sırtına 275 kiloluk top mermisi ile bu milletin makus talihini de okuyup işgalcileri boğazın ve tarihin derinlikleri ne gömenlerin günü. Şehitlerimizi unutmadık, unutmayacağız ve unutturmayacağız. Ruhları şad, mekanları cennet olsun. Ulu Önder Atatürk, emanetiniz emanetimizdir. Çok şehit verdik, vereceğiz de. Ama hür yaşamış milletimle esaret veya vatansızlık asla bir arada telaffuz edilmeyecektir"* dedi.

özel elma şekeri 1999

KREŞLERİ

KAYITLARIMIZ DEVAM EDİYOR

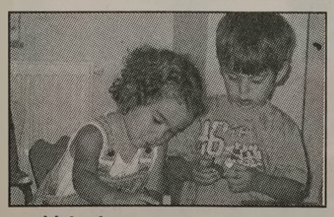

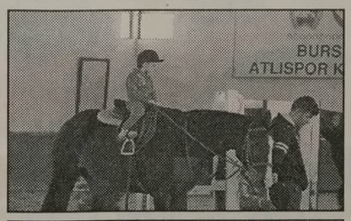

EĞİTİMDE 10. YIL

"Kaliteli bir okul öncesi eğitim çocuğunuzun hayatında önemli bir fark yaratır"

Sınıflarımız : 2 yaş - 3 yaş
4 yaş - 5 yaş - ana sınıfı

Yabancı dil
Dans dersleri
Bale & Buz pateni
Binicilik & Yüzme

info@elmasekerikres.com veya www.elmasekerikres.com
517 19 67 telefon ya da 517 19 12 nolu faksımızdan detaylı bilgi alabilirsiniz

LİBERTY (ŞEKER) SİGORTA

Macide ÖZALP

TRAFİK, KASKO, DASK, HER TÜRLÜ SİGORTA İŞLEMLERİ
İŞ VE KONUT SİGORTALARI, FERDİ KAZA POLİÇELERİ YAPILIR

BAY MUSTAFA ÖZALP EMLAK'TAN

Her Çeşit Emlak Alım, Satım ve Kiralama Hizmetleri

Daire, Zeytinlik, Villa, Dükkan, Arsa, Arazi
MORTGAGE BROKER'İ
TAPU TAKİP İŞLERİ YAPILIR

ACİL SATILIK ve KİRALIKLARINIZ İÇİN BİZİ ARAYINIZ

Manastırda eşyalı kombili villa	Eşyalı kiralık daire 2+1 kombili
Eski Sahilde 3+1 kiralık daire	Dörtyol'da Ali Turgut Apt. 3+1 Satılık daire

Manastır İlknur Sitesi E Blok 5 ile 10. kat Satılık veya Kiralık

Manastır Merkezde 1382 metre, 1539 metre - 5760 m2 (Kumla yolu)
Manastır'da 800 m2 imarlı arsa)

3 Ayrı Daireli Müstakil Ev (Bahçe İçinde)Yeni Devlet Hastanesi Altı

Belde Sit. 2. Kat 3+1, 3 cephe, 3 balkon ful deniz manzaralı 135 m2 65.000-TL

Manastır Şelale Aile Çay Bahçesi civarında 1. kat 140 m2 3+1 kalorifer asansörlü 65.000 TL

K.Kumla'da Ayazma Mevkii 6 Dönüm Zeytinlik -

Bursa ve Gemlik'te Kiralık - Satılık Arsa-Villa -Daire bulunur.

Gemlik Sanayi Sitesi A/Blok 180 m2

Eşref Bey Apt. B Blok'ta 3+1 116 m2 SATILIK DAİRE

K.Kumla Marsas Sitesi 2+1, 70 m2, masrafsız, denize sıfır. 41.000 TL

Küçük Kumla Okulu karşısı Tarkan Sitesi SATILIK DAİRE

KONUT KREDİLERİNE ARACILIK YAPILIR.

Tel : 513 24 74 Fax: 514 10 21

Belediye Başkanlığı Kupası karşılaşmaları devam ediyor

ÇINAR İLK. OKULU

ABDULLAH FEHMİ İLK.OK.

ÖZEL AYKENT İLK. OK.

İlçe Milli Eğitim Müdürlüğü İlçe Lig Heyeti organizasyonunda, Gemlik Belediye Başkanlığı sponsorluğunda yapılan Belediye Başkanlığı müsabakaları devam ediyor. İlçe Lig Heyeti Genel Sekreteri Ali Görücü gazetemize yaptığı açıklamada, dün yapılan karşılaşmalarda 2. küme yıldızlar voleybol takımlarının kıyasıya mücadele ettiğini söyledi. Dün saat 10.oo'da Atatürk Kapalı Spor Salonu'nda başlayan ilk karşılaşma Namık Kemal İlköğretim Okulu ile Çınar İlköğretim Okulu arasında yapıldı. İlk karşılaşmada, Çınar İlköğretim Okulu, Namık Kemal İlköğretim Okulu'nu 2-0 yenmeyi başardı. Umurbey Abdullah Fehmi İlköğretim Okulu ile 11 Eylül İlköğretim Okulu arasında yapılan karşılaşmada ise, Abdullah Fehmi İlköğretim Okulu rakibini 2-1 yendi. Ticaret ve Sanayi Odası Gazi İlköğretim Okulu ile Lale Kemal Kılıç İlköğretim Okulu arasında yapılan voleybol karşılaşması TSO Gazi İlköğretim Okulu'nun 2-0 yenmesiyle son buldu. Özel Aykent İlköğretim Okulu ile 100. Yıl İlköğretim Okulu arasında yapılan karşılaşmayı

ise Özel Aykent İlköğretim Okulu 2-1 aldı. Bugün ise 2. küme yıldızlar futbol müsabakaları yapılacak. Saat 11.30'da başlayacak olan karşılaşmalarda Şehit Etem Yaşar İlköğretim Okulu, Küçük Kumla Ali Kütahya İlköğretim Okulu ile Lale Kemal Kılıç İlköğretim Okulu ise Atatürk İlköğretim Okulu ile karşılaşacak.

VEFAT ve TEŞEKKÜR

Kurtuluş Savaşı Gazilerinden Yahya Çavuş'un oğlu, aile büyüğümüz, babamız

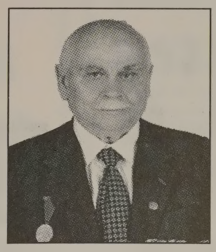

İbrahim AKER'in

1926 - 15.02.2010

vefatı nedeniyle üzüntümüz derindir.
Cenazemize katılan Belediye İdari Başkanı Sayın Cemil Acar'a,
İlçe Emniyet Müdürü Sayın Ali Kemal Kurt'a, Esnaf Sanatkarlar Odası Başkanı Sayın İbrahim Talan'a,
ÇİMTAŞ İmalat Müdürü Sayın Nedim Özkan'a, Proje Müdürü Sayın Murat Hamdi Altun'a,
Kaynak Müdürü Sayın Ercan Kaplan'a, Üretim Planlama Müdürü Sayın Murat Şenveli'ye,
Mekke Şantiye Müdürü Sayın Orkun Sarısoy'a, Kalite Kontrol Müdürü Sayın Hamdi Aras'a, Muhasebe Müdürü Sayın Teoman Baydar'a, İş Hazırlama Müdür Yardımcısı Sayın Mustafa Yağcı'ya ve Personel Şefi Sayın Ahmet Sezer'e kurum ve kuruluş yöneticilerine, cenaze törenimize çelenk gönderen ÇİMTAŞ Genel Müdür Yardımcısı Sayın Fuat Yüksel'e, bizlerin açılarını paylaşan hemşehrilerimize, dost ve akrabalarımıza teşekkürü bir borç biliriz.

AİLESİ

Bursa Stadına ilk kazma vuruluyor

Büyükşehir Belediye Başkanı Recep Altepe, Bursa'nın adını dünyaya duyuracak örnek çalışmalarından olan stat projesinin hazırlıklarının tamamlanmasıyla, 1 ay içinde ihaleye çıkıp ilk kazmayı vurmak istediklerini söyledi. Büyükşehir Belediyesi tarafından yapılan yatırımları sunumla anlatan Başkan Altepe, Bursa'yı örnek bir kent haline getirmeyi hedeflediklerini belirtti. Bursa stadıyla ilgili merak edilen sorulara da cevap veren Başkan Altepe, *"Stat projesi 13 aydır, üzerinde çok yoğun çalıştığımız bir proje. Bu proje yaklaşık 3 yıldır da Bursa'nın gündeminde. Kamuoyuna tanıttığımız stat, timsah modeli olarak yapılacak"* dedi. Stadyum projesinin detayları üzerinde çalışıldığını kaydeden Başkan Altepe, Berlin Olimpiyat Stadı'nı yapan firmayla da anlaşıldığını ifade ederek, BTSO'nun da projeye destek verdiğini ifade etti. Stada ilk kazmanın ne zaman vurulacağı konusuna açıklama getiren Başkan Altepe, *"Statla ilgili çalışmalarımızı sürdürüyoruz, hemen ihaleye çıkalım ve 1 ay içerisinde de hazırlanıp çalışmaları başlatalım istiyoruz. Planlar meclisten geçti, Anıtlar Kurulu da projeye onay verdi. Bir an evvel kazmayı vuralım istiyoruz. Bursa'ya bu stadı en hızlı şekilde kazandıralım. Bu stat Bursa'ya ivme kazandıracak, güzellik katacak anıtsal eserlerden biri olacak"* diye konuştu.

Mimar Hasan Sözüneri, timsah modelli stat için sunum yaparken görülüyor

Stat 35 bin kişilik olacak

Maçların aksamaması için de planlı şekilde çalışılacağını belirten Başkan Altepe, *"Bursa stadı kapasite olarak iki katına çıkıyor. UEFA standartlarındaki yeni stat 35 bin kişilik olacak. Şehre hareketlilik kazandırmasını ve sezon başında kombine biletlerin bitmesini istiyoruz. Bursa olarak bunu başarabiliriz. Bursaspor kendi maçlarını her türlü oynar. Bursa stadını özenerek yapıyoruz. Bizim hedefimiz, takımın dolu tribünlere oynaması ve Bursa için de ekonomiye katkı koymasıdır"* şeklinde konuştu.

"Şehir kenetlenirse Bursaspor şampiyon olur"

Bursaspor'un başarısının her yerde konuşulduğunu ve bunun onur verici olduğunu ifade eden Başkan Altepe, *"Bursaspor, Bursa'nın reklamını ve tanıtımını en kısa zamanda yapan bir değerdir. Şehir kenetlendiğinde niçin bu takım şampiyonluğa oynamasın? Bursa, her konuda liderliğe oynuyor. Avrupa kupalarını garantiledik gibi. Bu başarımızın devam etmesini diliyorum. Bursa'da asılı olan bayraklar bile Bursa spor'a ve başarıya desteğin göstergesidir. Biz, şampiyon olsa da olmasa da, Avrupa kupalarına katılsa da katılmasa da Bursaspor'un arkasındayız. Takım yenilse de taraftar alkışlıyor, bunu yalnızca Bursa yapıyor"* dedi.

"Hizmete hazırız"

Bursa Fan Club Başkanı Ali Ademoğlu da toplantıda kulübün faaliyetlerini anlattı. Konuşmasında Bursaspor'un yakaladığı başarıya dikkat çeken Ademoğlu, *"Büyükşehir Belediye Başkanı Recep Altepe'nin Bursaspor'un başarısında büyük etkisi olduğu bir gerçektir. Bu dünyada örnek başka bir takım daha yoktur. Başkan Altepe'nin çalışmalarını görüyoruz. Bursa ile ilgili her konuda 36 kişilik ekibimizle 24 saat hizmete hazırız"* dedi.

Almira Otel'de gerçekleştirilen toplantıda Bursa Fan Club Başkanı Ali Ademoğlu'nun onur üyeliği rozetini taktığı Başkan Altepe de kulübün yeni üyelerine rozetlerini taktı. Büyükşehir Belediyesi Genel Sekreter Seyfettin Avşar ile Danışman Taha Aydın'ın da katıldığı toplantıda Mimar Hasan Sözüneri, Bursa'ya yapılacak stadın teknik detaylarıyla ilgili sunum yaptı.

PLAKET - KUPA VE MADALYA ÇEŞİTLERİ İLE HİZMETİNİZDEYİZ

golen ajans
MATBAACILIK - REKLAMCILIK - ORGANİZASYON VE TANITIM
İstiklal Cad. Bora Sok. Akbank Aralığı No: 3/ B GEMLİK
Tel : (0.224) 513 96 83 Fax : (0 224) 513 35 95

Madalya ve Ödül Kupaları
Ahşap & Kristal ve Metal renkli Plaketler

SATILIK ARAÇLAR

SAHİBİNDEN
S PLAKALI
ARACI İLE BİRLİKTE
2006 RENAULT MASTER VE
2007 VOLKSWAGEN VORT
SATILIK ARAÇLAR
0 532 426 80 73
0 541 426 80 73

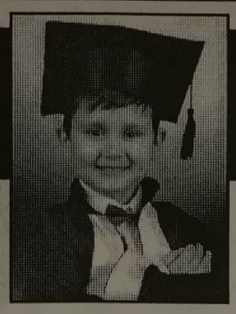

ÇİZİYORUM

Barış Güler'in kaleminden

10 YAŞ

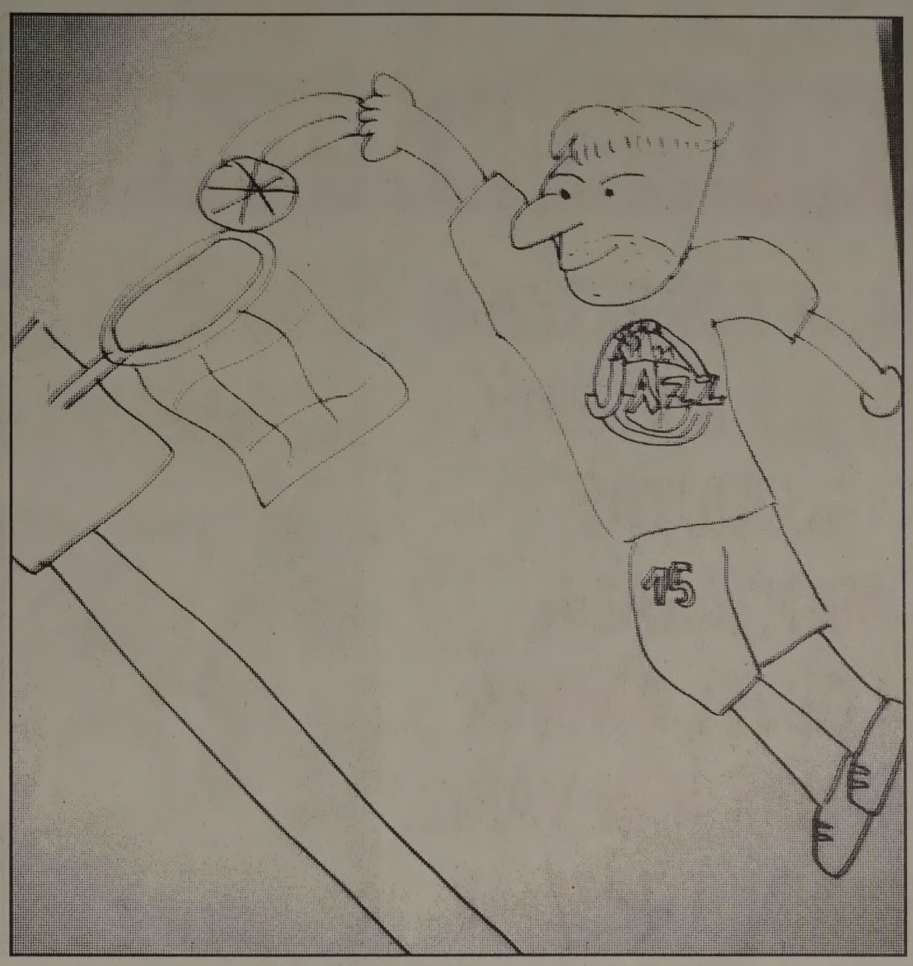

DEVREN SATILIK İŞYERİ

ESKİ PAZAR CADDESİ
ÜZERİNDE BELEDİYE
DÜKKANLARINDAN
ÇALIŞIR DURUMDA
İŞYERİ
DEVREDİLECEKTİR
0 506 391 98 91

ELEMAN ARANIYOR

Matbaamızda yetiştirilmek üzere
ÇIRAK ARANIYOR
GÜLER AJANS
İstiklal Caddesi Bora Sokak No : 3/B
(Akbank aralığı Stüdyo Prestij yanı
Tel : (0.224) 513 96 83 GEMLİK

SATILIK

SAHİBİNDEN SATILIK
3 KATLI MÜSTAKİL EV
0 532 262 90 46

ABONE OLDUNUZ MU?
Gemlik Körfez
GEMLİK'İN İLK GÜNLÜK SİYASİ GAZETESİ
ABONE OLUN
OKUYUN OKUTUN

NÖBETÇİ ECZANE

17 Mart 2010 Çarşamba
ONUR ECZANESİ
İstiklal Cad. No : 17
Tel : 513 73 94 GEMLİK

GEMLİK REHBERİ

GEREKLİ TELEFONLAR	
İtfaiye	110
Polis İmdat	155
Jandarma İmdat	156
Jandarma K.	513 10 55
Polis Karakolu	513 18 79
Gar. Kom.	513 12 06
KAYMAKAMLIK	
Kaymakamlık	513 10 51
C.Savcılığı	513 10 53
C.Savcı Yrd.	513 29 54
Emniyet Müd.	513 10 28
ULAŞIM	
METRO	513 12 12
Aydın Turizm	513 20 77
Süzer Turizm	512 10 72
Kanberoğlu-Esadaş	514 45 49
Anıtur	514 47 71
Kamil Koç	513 35 71
HASTANELER	
Devlet Hastanesi	517 34 00
Sahil Dev. Hast.	513 23 29
Mer.Sağ.Ocağı	513 10 68
Tomokay Tomografi	513 65 29
Uzmanlar Tıp Mrk.	513 60 40
TAKSİLER	
Körfez Taksi	513 18 21
Çınar Taksi	513 24 67
Güven Taksi	513 32 40
Gemlik Taksi	513 23 24
Manastır Taksi	517 33 94

RESMİ DAİRELER	
TEK Arıza	513 20 66
TEK İşletme	513 45 03
Statyum	514 00 95
Orm.Böl.Şef.	513 12 86
Milli Eğt. Md.	513 11 74
Halk Kütüphane	513 13 53
Askerlik Şb.	513 10 57
Karayolları	513 13 08
Liman Baş.	513 11 33
Mal Müd.	513 10 95
Nüfus Md.	513 37 42
Özel İd. Md.	513 15 07
Tapu Sicl. Müd.	513 14 14
Müftülük	513 13 64
Gümrük Md.	524 85 86
Ver. Dairesi Md.	513 10 92
İlçe Tarım Müd.	513 10 45
İlçe Seç. Md.	513 77 73
Halk Eğitim Müd.	513 18 46
İŞ-KUR	513 71 66
BELEDİYE	
Santral	513 45 21 -23
Başkanlık	513 45 20
Zabıta	513 24 32
Otobüs İşlet.	513 45 21-122
BUSKİ	514 57 96
İtfaiye	513 23 25
Muhasebe Md.	513 45 21-182
Yazı İşl. Md.	513 45 21-111
Su Arıza	Yalnız 185

DENİZ OTOBÜSÜ	
Bursa	256 77 84
Mudanya	544 30 60
Yenikapı	(212) 516 12 12
Yalova	(226) 811 13 23
İDO İmam Asland Dinlenme Tes.	513 23 94
VAPUR - FERİBOT	
Yalova	(226) 814 10 20
Topçular	(226) 363 43 19
Eskihisar	(262) 655 60 31
OTOBÜS	
Şehirlerarası	261 54 00
Otobüs Terminali	(18 Hat)
DAĞITICILAR	
GEMDAŞ	513 29 29
Aygaz	513 12 95
Habaş	513 16 37
Mogaz	513 75 58
Ergaz	513 88 43
İpragaz	513 22 59
Habaşgaz	513 45 46
Yeni Likitgaz	513 65 00
BP Gaz	514 59 81
Bütünler Likitgaz	513 80 00
Akçagaz	514 88 70
Totalgaz	514 17 00
Akcan Petrol	513 10 79
MAR-PET	513 30 33
Tuncay Otogaz	513 14 25
Beyza Petrol	513 01 03

Gemlik Körfez
GEMLİK'İN İLK GÜNLÜK SİYASİ GAZETESİ

YEREL SÜRELİ YAYIN
YIL : 37 SAYI : 3611
FİYATI : 50 Kr. (KDV Dahil)
Sahibi : Kadri GÜLER
Sorumlu Yazı İşleri Müdürü : Serap GÜLER
İstiklal Cad. Bora Sok. No:3/B
Tel : 513 96 83 Fax : 513 35 95 GEMLİK
Yönetim ve Basım Yeri :
GÜLER AJANS
Matbaacılık-Yayıncılık-Reklamcılık Tesisi
İstiklal Cad. Bora Sok. No:3/B GEMLİK
(Dini bayram Günleri ve Pazar günleri yayınlanmaz)

GEMLİK SİNEMA GÜNLÜĞÜ

VENÜS SİNEMASI
RECEP İVEDİK 3
11.30 - 14.15. -16.30 -
19.00 - 21.00
EŞREF PAŞALILAR
11.30 - 14.00 - 16.30
19.00 - 21.00
Rezervasyon
(Tel : 513 33 21)

MİLTON

MİLTON DÜĞÜN SALONU

2010 DÜĞÜN REZERVASYONLARI BAŞLADI

GEMLİK KÖRFEZİ'NİN DENİZLE BİRLEŞTİĞİ BU MÜTHİŞ MANZARADA, EN GÜZEL ANINIZI YAŞATMAK İÇİN VARIZ. YERİNİZİ AYIRTMAK İÇİN ACELE EDİN

HAFTA İÇİ GÜNDÜZ DÜĞÜNLERİNDE

2.500- TL' den

BAŞLAYAN FİYATLARLA

GEMLİK'TEKİ DÜĞÜN EVİNİZ

Düğünleriniz internet üzerinden canlı olarak yayınlanır

Pasta	Kamera çekimi	Sahne Işık gösterileri
Meşrubat	Saten Sandalye Giydirme	Servis eleman
Çerez	Nikah Masası	ve ekipmanlar
Piyanist	Volkan gösterileri	Sürpriz gösterileri

TEL: 513 10 71 - GSM: 0.533 560 18 99

e-mail: miltongazinosu@windowslive.com

AKARYAKITTA GÜVENCE

Petrol Ofisi

AKCAN PETROL

Tel : 0.224 513 10 79

akcanl6@poasbayi.com.tr

Merkez : Hisar Mah. Dörtyol Ağzı Mevkii GEMLİK

Şube : Armutlu Yolu Kurudere Mevkii KUMLA

KALİTELİ HİZMET
ÜCRETSİZ OTO YIKAMA
MADENİ YAĞ
24 SAAT AÇIK MARKET
POSİTİVE KARTLA
YÜZLERCE HEDİYE

POSİTİVE KARTLA 75 LİRALIK
ALIŞVERİŞİNİZE BARDAK HEDİYE

Kuruluş:1973

Gemlik Körfez

GEMLİK'İN İLK GÜNLÜK SİYASİ GAZETESİ

18 Mart 2010 Perşembe www.gemlikkorfezgazetesi.com info@gemlikkorfezgazetesi.com 50 Kr.

Kemal Demirel, Deprem konusunu görüşmek için Gemlik'e geliyor

Cumhuriyet Halk Partisi Bursa Millet vekili, TBMM Deprem Araştırma Komisyonu Üyesi Kemal Demirel, bugün Gemlik'e geliyor. *Sayfa 12'de*

YÖK, Bursa'nın ikinci üniversitesinin adını koydu, Bakanlar Kurulu onayladı: Orhan Gazi Üniversitesi

Üniversite Bursa'ya doğru gidiyor

YÖK'ün Türkiye genelinde kurulmasını istediği 7 üniversitenin içinde Bursa'nın ikinci üniversitesinin adının Orhan Gazi olduğu öğrenildi. Bakanlar Kurulu'na sunulan yasa teklifi, Bakanların imzasına açıldı. Bursa'nın ikinci üniversitesinin adının Orhan Gazi olmasının duyulması üzerine, Üniversitenin Uludağ Üniversitesi'nin kampüsünde kurulacağı yönündeki kanılar güçlendi. Belediye Başkanı Fatih Mehmet Güler, "Gemlik ve İnegöl'ün ortaya çıkmasıyla biraz onların oyunları bozulur gibi oldu. Bence, ikinci üniversite Görükle'de kurulacak.Zaten bunu da açıkladılar. Görükle'deki üniversiteyi ikiye bölecekler, orada kuracaklar. Ancak, bu doğru bir uygulama olmayacak" dedi. *Syf 10'da*

Ertelenen birinci ihaleye 4 firma katılırken, dün yapılan ikinci ihaleye 24 firma katıldı.

Hurda araç ihalesi yapıldı

Gemlik Belediyesi'ne ait 45 hurda aracın satışı için açılan ikinci ihaleye 24 firma katıldı. Kıran kırana geçen satışta hurda araçların kilosu 73 kuruştan alıcı buldu. *2'de*

Güne Bakış

Üniversitenin yönü belli oldu

Kadri GÜLER
kadri_guler@hotmail.com

YÖK'ün Türkiye genelinde kurulmasını istediği 7 üniversite içinde Bursa'nın 2. üniversitesi de var.

YÖK Başkanlığı'ndan Millli Eğitim Bakanlığı'na ve oradan da Bakanlar Kurulu'na giden yazıda, Bursa'nın 2. üniversitesinin adının "Orhan Gazi" olduğu belirtiliyor.

Bakanlar Kurulu toplantısından çıkan Hükümet Sözcüsü Cemil Çiçek'in yaptığı açıklamadan bunu öğreniyoruz.

Bu ne demektir?

Bana göre, Bursa'nın 2. Üniversitesi Bursa Merkez'e kurulacak demektir.

Yani bir kısım AKP'lilerin -bunun arasında Orhangazi de açıklama yapanlar da oldu- daha önce söylemişlerdi de kabullenememiştik.

Ama artık görülen köy kılavuz istemiyor.

Neden Orhan Gazi?

Orhan Gazi, Osmanlı Devleti'nin kurucusu Osman Bey'in oğlu..

Kurulacak Üniversiteler arasında Cumhuriyet dönemine ait bir tek isme rastlanmıyor.

Örneğin, Turgut Reis Üniversitesi, Yıldırım Beyazıt Üniversitesi'nde olduğu gibi...

Bursa'nın kurtuluşunda büyük feda karlık ve kahramanlıklar yapmış onca isim neden konmadı diye düşünüyorum kendi kendime.

Sonra da niye koysunlar ki diyorum!

Gemliklilerin haklı olarak istemde bulundukları Üniversite başka bahara kaldı bence.

Ne yapalım elimizdekilerle yetinecegiz.

Ne Gemlik, ne İnegöl.

Bursa merkezindeki gelişme büyüyecek.

Gemlik 2. sınıf merkez ilçe olmaya devam edecek.

İzzet Kaptan
Balıkçı Faruk

"GEMLİK'TEKİ LEZZET ROTANIZ"

Ünal Bayrak & Faruk Kuzaltı

2 KATLI RESTORANTIMIZDA
İŞ VE TOPLANTI YEMEKLERİ
İÇİN REZERVE YAPILIR

Balık Çorbası
Balık Mezeleri
Zeytinyağlı Mezeler
Zengin Balık Çeşitleri

İTİNALI SERVİS & KALİTELİ HİZMET
DENİZE KARŞI DOYUMSUZ LEZZET
İskele Meydanı No: 5 GEMLİK Tel : 0 224 513 32 32
Rezervasyon : 0.536 235 85 34 - 0532 314 25 20

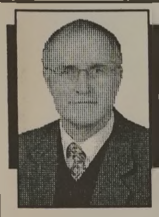

AYRINTI

Erhan İZGİ

Kadınlarımızın Durumu

Son günlerde gazetede bir yazı: Türkiye'de 6 milyon vatandaş okuma-yazma bilmiyor. Bu sayının büyük bir bölümünü kadınlarımız oluşturmaktadır.

21.yüzyılda ne kadar uygar bir toplum olduğumuzun göstergesi değil mi bu rakam? "Halkın öğrenim ve eğitim ihtiyaçlarını sağlama,devletin başta gelen görevlerindendir." Anayasamızın bir maddesi böyle demiyor mu?
İlköğrenim, kız ve erkek bütün vatandaşlar için mecburidir ve devlet okullarında parasızdır.

Okul yaşı geçmiş vatandaşlarımızın 6 milyonuna niçin okuma-yazma öğretemedik? Anayasamıza göre temel eğitim zorunlu ve 8 yılı kapsadığına göre bütün vatandaşların 8 yıllık eğitimden geçmesi yasal zorunluluk değil mi? Devlet vatandaşın en temel hakkı olan eğitim kakına niçin değer verip gerekeni yapmıyor? Bu durumda gelişmişlikten, çağdaşlıktan nasıl söz edebiliriz?

Okur -yazar olmama durumu kentlerden kırsala, Batı'dan Doğu'ya gidildikçe artış göstermektedir.Bu durum bölgeler arasındaki farkı sergilemiyor mu?
Güneydoğuda hala ağalık,şıhlık bir bakıma kölelik düzeni sürüyor. Bir ağa kalkıp benim 5 bin oyum var deyip parlamentoya giriyorsa ve biz buna millet iradesi diyorsak sadece kendinizi kandırmış olmaz mıyız? Yurttaşını insan yerine koymayan kişilerin mecliste ne işi var?

Vatandaşlarını ilkokul aydınlığından bile geçiremeyen bir devlet nasıl oluyor da sosyal bir hukuk devleti oluyor? Anlaşılan sadece kaqıt üzerinde....

8 Mart'ta kadınlar gününü kutladık.
Siyasi partilerin kimisi yemek düzenledi kimisi eğlence. Güzel bir etkinlikti kadınlar adına. Bu etkinliklere katılan kadınlar, demokratik haklarını elde etmiş, özgürlüklerine kavuşmuş kadınlarımızdı. Keşke bütün kadınlarımızı aynı düzeye getirebilseydik!
Sosyal yaşama katılamayan, ekonomik özgürlüğü olmayan, doğru dürüst eğitim görmemiş, insan içine çıkamayan, yaşamını dört duvar arasında gizlemiş, çaresiz kadınlarımız için ne yaptık? Hangi sosyal, kültür ve eğitim etkinliklerini gerçekleştirdik? Ya da onların bilinçlenmesi, gerçekleri görmesi, aydınlığa ulaşmaları için hangi projeleri ürettik?
Siyasi partilerin kadın kolları ve eğitim komisyonları bu alanda göstermelik de olsa gerçek bir çalışma yapabildiler mi?

Vatandaşlarımızın sadece okuma- yazma bilmesi de yetmez; okumayı günlük yaşamın ekmek gibi, su gibi temel ihtiyacı ve alışkanlığı haline getirebilmeliyiz. Yoksa okuma- yazma tek başına bir değer ifade etmez. Bu konuda uğraşmak, didinmek program yapmak gereklidir.

Gemlik'te merkezde, belde ve köylerimizde kaç vatandaşımız okuma yazma bilmiyor? Bunların ne kadarı kadın, ne kadarı erkek bir saptama yapılabildi mi?
Belki de bütün bunlar biliniyordur! Şayet bilinmiyorsa muhtarlardan ve halk eğitim merkezinden yararlanılarak bu vatandaşlarımıza ulaşılabilir ve olanaklar ölçüsünde çalışmalar yapılabilir. Bu çalışmalar emek ister,özveri ister, zaman ister. Hemen meyvesini vermez.
Biz toplum olarak fazla emek harcamadan sonucu almak isteriz. Oysa eğitim alanında yapılan çalışmaların meyvesi çok zaman sonra elde edilir. Bu sabrı gösterebilecek miyiz?

Ertelenen birinci ihaleye 4 firma katılırken, dün yapılan ikinci ihaleye 24 firma katıldı.

Hurda araç ihalesi yapıldı

Gemlik Belediyesi'ne ait 45 adet hurda aracın ihale ile satışı yapıldı. Belediye Düğün Salonu'nda gerçekleşen ihaleye şartname dosyası alan 30 firmadan 24'ü katılırken, ihaleyi en yüksek fiyatı veren As Mobilya sahibi İzzet Benli kazandı. Belediye Başkanı Fatih Mehmet Güler'in başkanlığında 3 Mart 2010 tarihinde yapılan ilk ihale katılımcı firmaların evraklarındaki eksiklikler nedeniyle 17 Mart 2010 tarihine ertelenmişti. İhaleye katılan firmalara açıklamada bulunan Başkan Güler, erteleme üzerine 'ihaleye fesat karıştırıldı' iddiasıyla bir katılımcı Cumhuriyet Savcılığına şikayette bulunulduğunu bildirerek,

Dün Belediye Düğün Salonunda yapılan ihaleye 24 firma katıldı

"Bu şikayetin kişisel çıkarlara dokunulduğu düşüncesiyle yapıldığını düşünüyoruz. Kimse kusura bakmasın biz belediyenin, Gemlik halkının çıkarlarını koruyup kişisel çıkarlara dokunuruz. İlk ihaleye 4 firma katılmıştı, şimdi ise 24 firma katılıyor" dedi.
Şartnamede belirtilen hurda araçların kilosunun 35 kuruştan açık artırma ile başlayan ihaleyi 73 kuruşla en yüksek fiyatı veren Bursa'da

faaliyet gösteren As Mobilya sahibi İzzet Benli kazandı. İhaleyi kazanan firmanın vaz geçmesi durumunda ise ikinci ve üçüncü sırayı alan firmalarla görüşüleceği bildirildi.

İzzet Benli

Şehit Cemal İlköğretim Okulu 3/B sınıfı öğrencileri Başkan Güler'i ziyaret etti

Güler; 'Okul bahçelerini çocuk parkı yapalım'

Gemlik Şehit Cemal İlköğretim Okulu 3/B sınıfı öğrencileri ziyaret ettikleri Belediye Başkanı Fatih Mehmet Güler'den boş alanların çocuk bahçelerine dönüştürülmesini istediler. Ellerinde daha önce belirledikleri sorun ve isteklerin bulunduğu dosyayla Belediye Başkanı Güler'i ziyaret eden küçük öğrenciler, istek ve taleplerini kendisine ilettiler. Öğrencilerin özellikle boş alanların çocuk parkları olarak düzenlenmesi isteklerime açıklık getiren Başkan Güler, *"Okullar Belediye'ye bağlı değil ancak*

okulların bahçelerini çocuk parkı olarak düzenlemeye yönelik çalışma yapıyoruz, çocuk parkı ve yeşil alan tüm Gemlik'in sorunu" cevabını verdi. Gemlik'te bulunan eski binaların durumuna da açıklık getiren Başkan Güler, bu eski görüntüdeki binaların Gemlik'in kimliğini taşıyorsa onarılmalarının iyi olacağını, tehlike yaratanların ise yıkılabileceği düşüncesinde olduklarını belirterek, "Tarihi yapıları koruyabilirsek geleceğe tarih bırakabiliriz" dedi. Yeni sahilde bisiklet parkuru yapacaklarını bildiren Başkan Güler, çocukların kaldırımlarda esnafın malını koyması nedeniyle rahat yürüyemediklerini söylemeleri üzerine *"Esnaf malını kaldırıma koyuyorsa seyyar muamelesi yaparak mallarını toplayacağız. Çocukların ihtiyaçları ve istekleri bizim görevimizdir, çünkü çocuklar bizim geleceğimizdir"* diye konuştu.

İki kardeşi kömür ayırdı

Bursa'da sobadan sızan karbonmo noksit gazından zehirlenen iki kardeşten biri hayatını kaybederken, diğeri ise ölüm kalım savaşı veriyor. Edinilen bilgiye göre olay, dün saat 05.00 sıralarında Yunuseli Mahallesi Karaman Sokak üzerinde meydana geldi. Kahvaltıyı hazırladıktan sonra sobalı odada yatan çocuklarını uyandırmak isteyen anne, oğullarının hareketsiz yattığını görünce çığlık attı. Eşinin feryadı üzerine odaya gelen baba Ramazan Sönmez (49), iki çocuğunun da zehirlendiğini fark edince hemen durumu 112 ekiplerine bildirdi. Olay yerine gelen ambulansla Devlet Hastanesi'ne kaldırılan iki kardeşten 17 yaşındaki Himmet Sönmez yapılan müdahalelere rağmen kurtarılamadı. Durumu ciddi olan ağabeyi Ersan Sönmez ise yoğun bakıma alındı. Savcılık, ömrünün baharında hayatını kaybeden Himmet Sönmez'in ölümüyle alakalı soruşturma başlattı. Baba Ramazan Sönmez, iki oğlunun üşümemesi için sobalı odada yattığını söyledi. Gencin cesedi kesin ölüm sebebinin tespiti için Adli Tıp Kurumu'na kaldırıldı. Olayla ilgili soruşturma sürüyor.

Yangında can pazarı yaşandı

Bursa'nın İnegöl ilçesindeki bir apartmanda meydana gelen yangında can pazarı yaşandı. Alevlerin sardığı binanın balkonunda mahsur kalan ana-kız, itfaiye ekiplerinin operas yonuyla kurtarıldı. Edinilen bilgiye göre, Yenice Mahallesi Musta fabey Caddesi'nde Mustafa Gödel'e ait 5 katlı bir apartmanın ikinci katında yangın çıktı. Ümit Türünk ve Gökhan Hacı'nın oturduğu evin yatak odasından çıktığı düşünülen yangın, kısa sürede büyüdü. Alevler bir anda binayı sararken, bölgeye 4 ayrı itfaiye aracı sevk edildi. Can pazarının yaşandığı binada bulunanların çoğu aşağıya inmeyi başardı. Fakat alevlerin sardığı dairenin bir üst katında oturan ana-kız, apartmanın içini saran yoğun duman sebebiyle aşağıya inemedi. Çareyi balkona çıkarak yardım istemekte bulan ana-kızın imdadına itfaiye ekipleri yetişti. Balkonda yardım bekleyen anne Hacer ile kızı Sema Karagöz, itfaiyenin uzattığı merdiven sayesinde hayata tutundu. Ölümle burun buruna gelen ana-kız, kısa sürede kurtarılarak aşağıya indirildi. Bu arada İNGAZ ekipleri, muhtemel bir facianın yaşanmaması için hemen doğalgazı kestı. Alevler, ekiplerin yoğun çabasıyla söndürüldü. Polis, can pazarını aratmayan yangınla ilgili soruşturma başlattı.

Çamaşır asarken 3. kattan düştü

Bursa'da, evinin balkonunda çamaşır astağı sırada sara nöbeti gelen kadın 3. kattan düştü. Alınan bilgiye göre, merkez Osmangazi ilçesi Panayır Mahallesi Nilüfer Sokak üzerinde 3. kattaki evinin balkonunda çamaşır asan Tuğba K. (28), sara nöbetinin gelmesi sonucu dengesini kaybederek balkondan düştü. Ağır yaralanan Tuğba K., 112 acil servis ambulansı ile hastaneye kaldırıldı. Olayla ilgili soruşturma başlatıldı.

Merdivenden düşüp öldü

Bursa'da merdivenlerden düşen 61 yaşındaki Süleyman Ateş hayatını kaybetti. Alınan bilgiye göre, merkez Yıldırım ilçesi Yunusemre Mahallesi Kızılırmak Sokak üzerinde bir kişinin yol kenarında yattığı ihbarı üzerine olay yerine giden polis, evin girişinde yerde yatan Süleyman Ateş'i buldu. Nefes almakta zorlanan yaşlı adam, 112 acil servis ambulansı ile Muradiye Devlet Hastanesi'ne götürüldüğü sırada yolda hayatını kaybetti. Süleyman Ateş'in, evinin merdivenlerinden düşürek öldüğü ifade edildi. Olayla ilgili soruşturma devam ediyor.

Banyoda ölü bulundu

Bursa'da bir kişi, evinin banyosunda ölü halde bulundu. Alınan bilgiye göre, merkez Nilüfer ilçesi Beşevler Mahallesi Beşevler Caddesi üzerinde evin banyosunda bir kişinin öldüğü ihbarını alan polis, olay yerine gittiğinde 46 yaşındaki Kamil Ateş'i banyonun küvetinde ölü halde buldu. Cumhuriyet Savcısı'nın ölümü şüpheli bulması üzerine Kamil Ateş'in cesedi, otopsi için Bursa Adli Tıp Kurumu Morgu'na kaldırıldı. Olayla ilgili soruşturma devam ediyor.

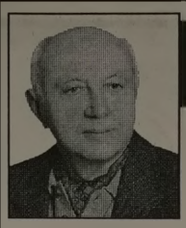

Yazı YORUM

Diş Hekimi
Özcan VURAL
ozcanvural1933@hotmail.com
www.milliyet/blog/özcan vural

PKK oyunu!...

Sayın okurlarım; şunu iyi bilin ki PKK için Avrupa Birliği değil, Amerika düğme ye bastı!

Önce İtalya'da başlayan ve diğer Avrupa ülkelerinde devam eden PKK'ya yönelik operasyonlara, dün "PKK'nın ana yurdu" Belçika da katıldı...

PKK Kongra-Gel Başkanı Zübeyir Aydar ve PKK'nı kasası olduğu söylenen Remzi Kartal'ın da aralarında bulunduğu en az 20 kişi gözaltına alındı; Roj TV kapatıldı.

(Şimdi başka kanaldan, başka bir ülkeden yayın yaparlar.)

İyi de; ne oldu da Belçika aslanlaştı, yıllardır

Yalan dolanla idare ettiği yılan yuvasını bastı.

Ne değişti de; bu eli kanlı adamlara yıllardır kol kanat gerenler, onları evlerinde ağırlayanlar. "barış elçileri olarak ülkelerinde ağırlamaktan onur duyanlar",

Sabancıların katili Feriye Erdal'ı ülkesinde misafir edenler, birden bire tavır değiştirdiler?

Başlarını duvara çarpıp, uyandılar mı dersiniz ?..

Ben iyi biliyorum ki;

"Dünyanın reisi" Amerika; bu ülkelere talimat verdi:

"Irak operasyonunu yakında sonlandıracağım...

Iraktan askerlerimi çekmek zorundayım,

Burada kukla bir Kürt devleti bırakacağım,

Bunları kollamam, yaşamalarını sağlamam gerekiyor, Irak'ın kuzeyinde artık huzur sağlanmalıyım" dedi...

Hatta bu Kürt devletinin kollamayı da Türk Hükümetini vazifelendirdi.

Biz kendi elimizle, Kürt devletini ileride Yaratılmasına emir yüksek yerden geldiği için kabullenmek zorunda bırakılıyoruz..

Bu yüzden de PKK'ya para sağlayıp, militan yetiştiren Avrupa'daki kadroların "etkisiz leştirilmesini" istedi...

Oyuna başka senaryoda devam emri verdi.

Bizlere "açılım yapın", onlara da "kapanın" emri gitti.

Bu da gösteriyor ki; 30 yıldır süren terör, aslında ABD'nin iki dudağının arasındaydı...

Şimdi siz okurlar haklı olarak soracaksınız?..

Madem ABD bizim en büyük dostumuz ve müttefikimizdi; o zaman bugün yaptığını 30 yıl boyunca neden yapmadı da 40 bine yakın vatandaşımızın ölmesine, bu kadar acıya göz yumdu?

Benim gariban vatandaşım, sen uyu, senin uykun sırasında herkes alıyor, satıyor, sen ise arada bir gözünü açıp, şaşkın şaşkın bakıyorsun..

KAŞEDE BEKLEMEK YOK
KALİTELİ KAŞELER
UYGUN FİYATLARLA
1 SAATTE TESLİM EDİLİR
Körfez Ofset
MATBAACILIK - YAYINCILIK - REKLAMCILIK
İstiklal Caddesi Bora Sokak No : 3/B GEMLİK
Tel : (0.224) 513 96 83 Fax : 513 35 95

Dönmeyi düşünmediler...
Vatanları için ölüme yürüdüler...

18 Mart 1915 günü Dünyanın en güçlü donanması
Çanakkale Boğazı'na dayandığında,
Mustafa Kemal komutasındaki
Türk askeri vatanlarını savunma uğruna
emsali görülmemiş bir savaşın tarafı oldular.
Canları pahasına düşmanı Çanakkale'den geçirmediler.
Çanakkale Boğazı'nı düşman donanmasına mezar ettiler.
İngiliz emperyalizmini Çanakkale'de sulara gömdüler.
Başta, Mustafa Kemal Atatürk ve
vatanları için şehit düşmüş tüm askerlerimizi
saygı ve şükranla anıyoruz.

Fatih Mehmet GÜLER
Gemlik Belediye Başkanı

GEMLİK BELEDİYESİ 2009 GENÇLİK VE SPOR KULÜBÜ

Gemlik Belediyesi

SOSYAL YAŞAM MERKEZİ

ÇOK AMAÇLI SALONU

ORGANİZASYONLARIMIZ

Düğün, Nişan, Kokteyl
Gala Yemekleri
Sanatsal ve Kültürel Faaliyetler
Kurum Yemekleri
Mezuniyet Baloları
Toplantı ve Seminerler

HİZMETLERİMİZ

Catering ve Garson Temini
Nikah Masası Süsleme
Sandalye Süslemeleri
Masa Örtüsü Süslemeleri
Fotoğraf ve Video Çekimi
Barkovizyon
Canlı Müzik
Volkan, Şelale ve
Konfeti Gösterisi

Tel : (0.224) 512 00 50

"Anadolu'yu işgal ederek Türk Ulusu'nu esir almak isteyen gözü doymaz Emperyalist emellere karşı, yurt sevgisi ve tam bağımsızlık tutkusunun doruğa ulaştığı 18 Mart Çanakkale Savaşı'nda, "Çanakkale geçilmez" diyerek eşsiz bir kahramanlıkla savaşan; başta "size savaşmayı değil, ölmeyi emrediyorum" diyen eşsiz lider, Anafartalar Kahramanı Gazi Mustafa Kemal olmak üzere tüm şehitlerimizi saygı, minnet ve şükranla anıyor, anıları önünde saygıyla eğiliyor, emperyalizm ve onun işbirlikçileriyle sonsuza dek savaşacağımıza söz veriyoruz."

CUMHURİYET HALK PARTİSİ
Gemlik İlçe Başkanı
Cem Güler
www.chpgemlik.org

özel
elma şekeri 1999
KREŞLERİ
KAYITLARIMIZ DEVAM EDİYOR

EĞİTİMDE 10. YIL
"Kaliteli bir okul öncesi eğitim çocuğunuzun hayatında önemli bir fark yaratır"
Sınıflarımız : 2 yaş - 3 yaş
4 yaş - 5 yaş - ana sınıfı
Yabancı dil
Dans dersleri
Bale & Buz pateni
Binicilik & Yüzme
info@elmasekerikres.com veya www.elmasekerikres.com
517 19 67 telefon ya da 517 19 12 nolu faksımızdan detaylı bilgi alabilirsiniz

LİBERTY (ŞEKER) SİGORTA
Macide ÖZALP
TRAFİK, KASKO, DASK, HER TÜRLÜ SİGORTA İŞLEMLERİ
İŞ VE KONUT SİGORTALARI, FERDİ KAZA POLİÇELERİ YAPILIR
BAY MUSTAFA ÖZALP EMLAK'TAN
Her Çeşit Emlak Alım, Satım ve Kiralama Hizmetleri
Daire, Zeytinlik, Villa, Dükkan, Arsa, Arazi
MORTGAGE BROKER'İ
TAPU TAKİP İŞLERİ YAPILIR
ACİL SATILIK ve KİRALIKLARINIZ İÇİN BİZİ ARAYINIZ

Manastırda eşyalı kombili villa	Eşyalı kiralık daire 2+1 kombili
Eski Sahilde 3+1 kiralık daire	Dörtyol'da Ali Turgut Apt. 3+1 Satılık daire
Manastır İlknur Sitesi E Blok 5 ile 10. kat Satılık veya Kiralık	
Manastır Merkezde 1382 metre, 1539 metre - 5760 m2 (Kumla yolu) Manastır'da 800 m2 imarlı arsa)	
3 Ayrı Daireli Müstakil Ev (Bahçe İçinde)Yeni Devlet Hastanesi Altı	
Belde Sit. 2. Kat 3+1, 3 cephe, 3 balkon ful deniz manzaralı 135 m2 65.000-TL	
Manastır Şelale Aile Çay Bahçesi civarında 1. kat 140 m2 3+1 kalorifer asansörlü 65.000 TL	
K.Kumla'da Ayazma Mevkii 6 Dönüm Zeytinlik -	
Bursa ve Gemlik'te Kiralık - Satılık Arsa-Villa -Daire bulunur.	
Gemlik Sanayi Sitesi A/Blok 180 m2	
Eşref Bey Apt. B Blok'ta 3+1 116 m2 SATILIK DAİRE	
K.Kumla Marsas Sitesi 2+1, 70 m2, masrafsız, denize sıfır. 41.000 TL	
Küçük Kumla Okulu karşısı Tarkan Sitesi SATILIK DAİRE	

KONUT KREDİLERİNE ARACILIK YAPILIR.
Tel : 513 24 74 Fax: 514 10 21

Katırlı ve Muratoba köylerine Ziraat Mühendisi alınacak

İlçemizin en önemli zeytin üretici köylerinden olan Katırlı ve Muratoba köylerinde çalışacak Ziraat Mühendisi alınması için Tarım ve Köy İşleri Bakanlığı Kamu Personeli Seçme Sınavları'ndan sözleşmeli personel alınacak. İlçe Tarım Müdürlüğü'nden yapılan açıklamada, devlet Memurları Kanununun 4-B maddesine göre istihdam edeceği sözleşmeli pozisyonlara yerleştirmek amacıyla kılavuzda yer alan sözleşmeli pozisyonlardan tercih yapılması için 28 ve 29 Haziran 2008 tarihinde yapılmış olan 2008-KPSS Lisans'a girilmiş ve KPSSP3 puan türünden en az 50 puan almış olmaları gerektiği bildirildi. Adaylar tercihlerini 10–16 Mart 2010 tarihleri arasında ÖSYM'nin www.osym.gov.tr internet sitesinde yayımlanacak olan kılavuzda yer alan kurallara göre internet üzerinden kendilerinin yapması gerektiği, ÖSYM'ye posta yoluyla gönderilen veya elden verilen tercih listeleri geçerli olmayacağı bildirildi. Öte yandan, KPSS-2010/3 T.C. Tarım ve Köyişleri Bakanlığı Tercih Kılavuzuna göre yapılacak yerleştirmeye başvuracak adayların bu kılavuzu dikkatle incelemeleri istendi. İlçe Tarım Müdürlüğünden yapılan açıklamada, alınacak olan Ziraat Mühendisinin bu köylerdeki zirai üretimin geliştirilmesi, ürünün kalitesinin arttırılması için çalışmalar yapacağı belirtildi.

Çanakkale Savaşları'nda yurdumuzu dünyanın en güçlü donanması karşısında koruyan başta Mustafa Kemal Atatürk ve silah arkadaşlarına, şehitlerimiz ile gazilerimize saygı ve şükranlarımızı sunarız.

GEMLİK GİRESUNLULAR KÜLTÜR VE DAYANIŞMA DERNEĞİ YÖNETİM KURULU ADINA BAŞKAN

DURMUŞ USLU

Ülkü Ocakları Çanakkale Şehitlerini anıyor

18 Mart 1915 Çanakkale şehitlerini anma günü nedeniyle Gemlik Ülkü Ocağı Başkanlığı tarafından yarın saat 19.30'da Belediye Kültür Merkezi'nde anma günü düzenlenecek. Gemlik Ülkü Ocakları Başkanı Mehmet Emin Özcanbaz, hazırladıkları programa yasini şerifin okunmasıyla başlanacağını, ardından günün anlamını belirten şiirlerin okunacağı ve sinevizyon gösterisi yapılacağını söyledi. Özcanbaz, gecenin sonunda ise Gemlik Ülkü Ocağı gençlerince hazırlanan piyesin oynanması ile anma gününün sona ereceğini söyledi.

Lise eğitimde yeni dönem

MEB çalıştayında ortaöğretim komisyonu, liselerin 2 dönem yerine 4 dönem olmasını ve "ara karne" uygulaması getirilmesini teklif etti Milli Eğitim Bakanlığı (MEB) çalıştayı orta öğretim komisyonu toplandı. Liselerdeki dönem uygulamasıyla ilgili yeni bir önerinin tartışıldığı toplantıda sıkça tartışma konusu olan zorunlu din dersiyle ilgili yumuşatıcı öneriye sert bir şekilde karşı çıkıldı.
"Haftalık ders çizelgelerinin yeniden düzenlenmesi" amacıyla gerçekleştirilen çalıştay bünyesindeki ilk öğretim komisyonunda, 4. ve 8. sınıflar arasında zorunlu okutulan din kültürü ve ahlak bilgisi dersinin bir saat azaltılması önerisine tepki gösterildi. Komisyonun nihai raporunda, "din dersi süresinin bir saat kısaltılması" ve "ders süresinin aynı kalması" şeklinde iki görüşe yer verildi. Ortaöğretim komisyonu, liselerin 2 dönem yerine 4 dönem olmasını ve "ara karne" uygulaması getirilmesini teklif etti. Sona eren çalıştayda, ilköğretim ve ortaöğretim komisyonlarınca hazırlanan ve "tavsiye kararlarını" içeren nihai raporlar, en kısa sürede Talim ve Terbiye Kurulu'na (TTK) sunulacak. Tavsiye kararları, ancak TTK kararları ile yürürlüğe girebilecek.

2 ARA TATİL ÖNERİSİ

Ortaöğretim kurumlarıyla ilgili alınan radikal tavsiye kararlarından bazıları şöyle:
- Bir öğretim yılı 4 dönem olarak düzenlenmeli. Birinci dönem ara karne ve ikinci dönem ara karne sonrası birer hafta tatil, iki dönem arasında ise 2 haftalık yarı yıl tatili olarak uygulama yapılmalı. TTK, kararı kabul ederse, 45 günlük birinci dönem sonrası öğrenciler ara karne alıp bir hafta tatil, daha sonra yine 45 gün çalışıp iki haftalık tatil yapacak.

İSİM TASHİHİ

T.C. Gemlik Asliye Hukuk Mahkemesi'nin 2010/76 Esas ve 2010/84 Karar noları ile TUĞBA olan ismim TUĞBA DİLARA olarak düzeltilmiştir. İlan olunur.
TUĞBA DİLARA ÖZKAN

KAYIP

T.C. Sanayi ve Ticaret Bakanlığı Sanayi Genel Müdürlüğünden almış olduğum 29.11.2007 tarih 50435373 nolu Sanayi Sicil belgemin aslını kaybettim. Hükümsüzdür.
LİDERSAN GIDA SAN.ve TİC. LTD.ŞTİ.

KAYIP

Gemlik Nüfus Müdürlüğünden aldığım nüfus cüzdanımı kaybettim. Hükümsüzdür.
SEVİLAY SAÇLIOĞLU

KAYIP

Gemlik Lisesi'nden aldığım diplomamı kaybettim. Hükümsüzdür. BAHATTİN BARIŞ ATILGAN

"Çanakkale Zaferi,
Türk askerinin ruh kudretini gösteren
şayanı hayret ve tebrik bir misaldır.
Emin olmalısınız ki;
Çanakkale muharebelerini kazandıran
bu yüksek ruhtur"

K. Atatürk

Başta Mustafa Kemal Atatürk olmak üzere,
tüm şehitlerimizi saygı, minnet ve şükranla anıyoruz

Özdilek®
"Sımsıcak bir gelenek"

Hisar Mahallesi Ilıca Altı Mevkii
Kumla Bursa yol ayrımı GEMLİK
Tel : (0 224) 513 68 00 - 513 32 46

MHP

MİLLİYETÇİ HAREKET PARTİSİ
İLÇE TEŞKİLATI ADINA İLÇE BAŞKANI
MEHMET KAYAOĞLU

*Türk Milleti,
tarihin gördüğü en büyük
savunma mücadelesini
Çanakkale Savaşları'nda
kendinden çok üstün kuvvetler
karşısında kazandı.
Çanakkale'de Türk askeri
Mustafa Kemal Atatürk
komutasında destan yazdı.
18 Mart Şehitler Günü'nde başta
Gazi Mustafa Kemal Atatürk ve
ülkü arkadaşları olmak üzere,
Türk vatanını koruma ve kollama
görevini yürütürken
şehitlik mertebesine ulaşan
aziz şehitlerimizi saygıyla anıyoruz.*

Büyükşehir'de balkonlara yüzde 20 sınırı getirildi

Bursa Büyükşehir Belediyesi 'her tarafına rahat ulaşılabilir bir kent' hedefi doğrultusunda, Korupark önünde yaşanan trafik karmaşasını da yapılacak kavşak düzenlemesi ile çözecek. Başkan Altepe, Bursaray inşaatı kapsamında yapılacak kavşak düzenlemesi için Torunlar İnşaat Firması'ndan 4 milyon TL hibe alacaklarını söyledi. Büyükşehir Belediye Meclis Toplantısı Heykel'deki tarihi binada yapıldı. Stadyum projesiyle ilgili 1/25 bin ve 1/5 binlik plan değişiklikleri onaylanırken, Bursaray Emek hattı üzerinde yer alan Korupark Alışveriş Merkezi önünde yer alan kavşağın yeni den düzenlemesi de meclis gündemine taşındı. Başkan Altepe, Emek hattındaki çalışmaların bir süredir yavaşlatıldığını belirterek, bu süre içinde

Korupark önüne yapılacak olan Kavşak maliyetinin karşılanması için Korupark ve Organize Sanayi Bölgesi yönetiminden destek arayışlarında bulunduklarını belirtti. Korupark yönetiminden 4 milyon TL şartlı hibe alacaklarını dile getiren Başkan Altepe, *"İnşaat masrafının hemen hemen yarısını Torunlar İnşaat karşılamış olacak. Kavşak inşaatını da Bursaray çalışmaları kapsamında tamamlayacağız. Mevcut kavşaklar 2 gidiş 2 geliş şeklindeyken, buraya 3 gidiş 3 geliş şeklide daha geniş bir kavşak yapacağız. Bu saye de o noktada yaşanan trafik sıkışlığı da sona erecek"* dedi.

Balkonlara yüzde 20 sınırı

Meclis toplantısında Büyükşehir Belediyesi İmar Yönetmeliği'nin 5.03'üncü maddesinde yapılan değişiklik de ele alındı. Binaların balkon genişliklerini kapsayan maddede, yeni yapılacak binaların balkon genişliklerinin en fazla yüzde 20 ile sınırlandırılması karara bağlandı.

Ziraat Odası'ndan eğitim semineri

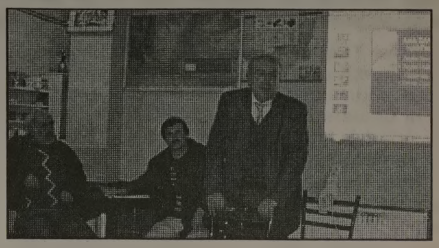

Gemlik Ziraat Odası tarafından ilçemizin merkez ve köylerinde eğitim semineri veriliyor. Gemlik Ziraat Odası Başkanı Ali Çelik, gazetemize yaptığı açıklamada, Ocak ayında başlayan eğitim seminerlerinde zeytinde karakoşnul ve diğer zararlılar ile mücadele hakkında bilgiler verildiğini söyledi.

ÖZEL

GEMLİK SÜRÜCÜ KURSU

GEMLİK SÜRÜCÜ KURSU 513 26 50

20 YILLIK TECRÜBEMİZ, YENİ VE MODERN BİNAMIZ İLE HİZMETİNİZDEYİZ

Deneyimli Bay ve Bayan öğreticilerimiz esnek direksiyon saatleri ile hizmetinizde...

A2 - B - D - E sınıfı ehliyet almak isteyenler için doğru adres

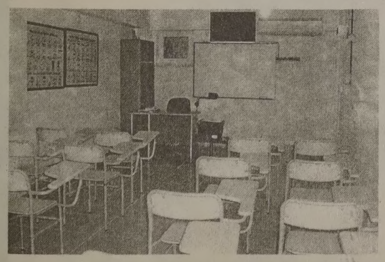

KREDİ KARTINA 10 TAKSİT İMKANI

Tel : (0.224) 513 26 50

(0.531) 813 07 88

İstiklal Cad. TEB Bankası üstü No : 1 GEMLİK

YÖK, Bursa'nın ikinci üniversitesinin adını koydu, Bakanlar Kurulu onayladı: Orhan Gazi Üniversitesi

Üniversite Bursa'ya doğru gidiyor

Türkiye Yüksek Öğrenim Kurumu (YÖK), kurulacak yeni üniversite için hazırladığı tasarıyı Bakanlar Kurulu'na sundu, Bursa'da kurulacak olan ikinci üniversitenin adını 'Orhan Gazi Üniversitesi' olacak.

Bursa'nın ikinci üniversitesinin adının belli olmasına karşın, nerede kurulacağı konusuna bir açıklık getirilemedi. Hükümet Sözcüsü Cemil Çiçek, yaptığı açıklamada Bursa'ya kurulacak olan ikinci üniversitenin adının Orhan Gazi olacağını belirtirken, Bakanlar Kurulu'nda yeni açıla cak 7 devlet üniversitesinin konusunu da görüştüklerini söyledi.

Cemil Çiçek'in açıklamasına göre, İstanbul'da Medeniyet Üniversitesi, Bursa'da Orhan Gazi Üniversitesi, Konya'da Konya Üniversitesi, İzmir'de Turgut Reis Üniversitesi, Ankara'da Yıldırım Beyazıt Üniversitesi, Kayseri ve Erzurum'da da bu illerin adını taşıyan 7 üniversite kurulması ile ilgili Kanun Tasarısı Bakanlar Kurulu'nda imzaya açıldı.

YER KONUSU BELLİ DEĞİL

Bursa'ya kurulucak ikinci devlet üniversite konusunda bu üniversitenin Gemlik'teki Uludağ Üniversitesi Yerleşke içine kurulması için ilçemizde oluşturu lan komisyon çalışmalarında siyasi parti ilçe başkanları ziyaret edildikten sonra, Ankara'ya gidilmiş, Ankara'da siyasi partilerin gurup başkanları ile görüşülerek, destek istenmişti. Ankara'daki temaslarda Bursa Milletvekili Altan Karapaşaoğlu, AKP gurubunda ikinci üniversitenin Gemlik'te açılması için imza topladıklarını, YÖK'ün Bakanlar Kurulu'na Bursa'da üniversite açılması ile ilgili teklifinde üniversite adının Gemlik Üniversitesi olmasını teklif ettiği takdirde üniversitenin yerinin de belli olacağını söylemişti. Ancak YÖK bu konuda yer belirtmeyerek, sorunu Bursalı milletvekillerine bıraktı.

Bursa'da kurulacak üniversitenin adının Orhan Gazi olması Gemlik'te üniversite açılmasının şansını azalttığını gösteriyor. AKP'li siyasetçiler, üniversitenin Bursa merkez, İnegöl, Gemlik üçgeninde açılması konusunda görüş ayrılıklarına düşerken, ikinci üniversitenin Bursa'da açılması konusundaki siyasi ağırlıkların arttığı gözlemleniyor.

Öte yandan, yeni kurulacak olan üniversite adının Orhan Gazi olması, Orhangazi AK Parti ilçe örgütünü sevindirdiği öğrenildi. AKP Orhangazi İlçe Başkanı İsmail Aydın kendilerinin üniversite isminin Orhan Gazi olması yönünde istemleri olduğunu belirterek, *'İsim konusunda Bakanlar Kurulu'nun böyle bir karar vermesi bizleri son derece mutlu etmiştir. Şimdi yeri ve fakülteler konusunda çalışmalarımızı devam ettireceğiz'* dedi.

Gemlik Belediye Başkanı Fatih Mehmet Güler ise, *"Biz, Gemlik olarak üniversiteye hazırız. Bu konuda çalışmalarımızı sürdür meye devam edeceğiz. Hükümetin bu konuda bir kararı vardır. Gemlik ve İnegöl'ün ortaya çıkmasıyla biraz onların oyunları bozulur gibi oldu. Ancak, nihayi kararı yine verdiler. Bence ikinci üniversite Görükle'de kurulacak. Zaten bunu da açıkladılar. Görükle'deki üniversiteyi ikiye bölecekler, orada kuracaklar. Ancak, bu doğru bir uygulama olmayacak. Ne yazık ki, karar verenler de onlar. Gemlik'in üniversiteyi hak ettiğini düşünüyoruz. Hak ettiğimiz bir şeyi alamazsak, üniversite Gemlik'te kurulmazsa bunun üzüntüsünü de yaşayacağız"* şeklinde konuştu.

İnegöl Belediye Başkanı Alinur Aktaş ise, *"Biz, yerin İnegöl olmasını arzu ediyoruz. Orhan Gazi ismi Bursa için bir semboldür. İnegöl'ün üniversite için yeri hazır olduğu için daha uygun olduğunu düşünü yorum. Ancak, alınacak kararlara saygı gösteriyorum."* dedi.

18 Mart 1915 günü Çanakkale'de yurdumuzu işgale gelen düşman güçlerine karşı doğulusu, batılısı, kuzeylisi, güneylisi, Türküyle, lazıyla, kürdüyle, abazasıyla birlik olduk ve düşmanı yendik. Bugün de yurdumuzu korumak için aynı birlik ve beraberlik ruhu ve azmindeyiz. Bu kutsal yurdu korumak uğruna Çanakkale'de savaşan başta Mustafa Kemal Atatürk olmak üzere, tüm komutanlarımızı, erlerimizi ve şehit düşen askerlerimizi saygı ve minnetle anıyoruz.

METİN ASLAN

GEMLİK AĞRILILAR KÜLTÜR VE DAYANIŞMA DERNEĞİ BAŞKANI

Çanakkale Zaferi'ni kutladılar

18 Mart 1915 günü dünyanın en güçlü donanmasına karşı Çanakkale'de savaşan ve 200 bin şehit vererek, Çanakkale'yi geçilmez yapan, düşmanı Çanakkale Boğazı'nda ve kara savaşında perişan eden Türk askerinin zaferinin 95. yıldönü mü bugün bütün yurtta kutlanıyor. Çanakkale Zaferi nedeniyle bugün siyasi parti ilçe başkanları ve bazı yerel dernek başkanları açıklamalar yaparak, Çanakkale Zaferi'ni kutladılar, şehitlerimizi andılar. Cumhuriyet Halk Partisi İlçe Başkanı Cem Güler, yaptığı yazılı açıklamada, *"18 Mart Çanakkale Savaşında Çanak kale geçilmez diyerek eşsiz bir kahramanlıkla savaşan, başta Anafartalar Kahramanı Gazi Mustafa Kemal olmak üzere tüm şehitlerimizi saygı, minnet ve şükranla anıyor, anıları önün de saygıyla eğiliyor, emperyalizm ve onun işbirlikçileri ile sonsuza dek savaşacağımıza söz veriyoruz"* dedi. 3 Kasım 1914 ve 18 Mart 1915 tarihleri arasında Çanakkale Boğazı'nda cereyan eden bir seri deniz savaşı ile Gelibolu Yarımadası'nda 25 Nisan 1915- 8-9 Ocak 1916 tarihleri arasında yapılan kara savaşlarının Türk tarihinin en şerefli sayfaları olduğunu söyleyen Cem Güler, *"Çanakkale Zaferi'ni, Büyük Türk ulusuna, Atatürk gibi dahi bir lider hediye etmiştir. Türk bağımsızlık savaşının temelleri Çanakkale'nin sularında Conk bayırında ve Anafar talar'da atılmıştır. Bu zaferler, Türk Kurtuluş Savaşı'na maya çalmıştır."* şeklinde konuştu. Türk ulusunun Mustafa Kemal'i Çanakkale'de tanıdı ğını, 19 Mayıs 1919'da Samsun'a çıktığı gün Suriye ve Filistin cephelerin den terhis olarak Anadolu'ya dönen Türk halkının 'Bu benim kahraman komutanımdı' dediği ve etrafında kenetlenip, İstiklal Savaşı'na katıldığını söyleyen Güler, *"Türk ulusu ve dünya O'nu böylece tanırken, O'da Conkbayır'ın Kocaçimen'in kan pazarında ulusun ve Türk askerinin asıl cevherini yakından tanıyarak girişeceği bağımsızlık savaşını kesin zaferle sonuçlandıracağı kanaatini daha o zamanda edinmiştir. 18 Mart zaferi kazanılmasaydı, düşman donanması 1915'in Mart ayında İstanbul'a girecek, Osmanlı İmparatorluğu'nu çökeltecekti. İtilaf Devletleri 25 Nisan 1915'den 8-9 Ocak 1916'ya kadar süren Çanakkale Savaşı'nda Mustafa Kemal tarafından durdurulmasaydı Birinci Dünya Savaşı'nda Çarlık Rusya'sı en kısa yoldan müttefiklerin yardımına kavuşacağı için yıkılmayacaktı. 1917 Ekim Bolşevik İhtilali de olmayacaktı. Bu durumda Alman ya'nın yenilgisi hızlanacak ve Birinci Dünya Savaşı belki de 1915'de sona erecekti. Çanakkale Zaferi savaşının 4 yıl sürmesine 3 imparatorluğun tarih sahnesinden silinmesine neden olmuştur."* dedi.

MHP'NİN AÇIKLAMASI

Öte yandan, MHP İlçe İkinci Başkanı Ercihan Yavuz da yaptığı yazılı açıklamada, Çanakkale Zaferi'nin yıldönümünde şehit düşenleri şükran ve minnetle aldıklarını belirterek, *"Tarihin akışını değiştiren ve dönemin en son teknolojisi ile üretilmiş savaş araçlarına karşı Çanakkale'de verilen olağanüstü mücadele Türk milletinin bahis konusu Anayurdu savunma olduğu zaman nelerin yapılabileceğini ortaya koymuştur"* dedi. Çanakkale'nin yalnızca vatan topraklarının savunması için yapılan bir savaşın adı değil, aynı zamanda bir milletin izzeti nefsi için nasıl ayağa kalkabileceğini, ufalanarak daha fazla parçalanmamak uğruna neleri göze alabileceğinin de tarihi şaahedi olabileceğini söyleyen Yavuz, *"Unutulmamalıdır ki, geçmişteki muhteşem milli gayretin şartlar olgunlaştığında, bugünde gösterileceğinden son yurdumuz Anadolu'nun muhafazası gerektiğinde her türlü çabanın saklı duran yüreklerde yeniden ortaya çıkacağından kimsenin şüphesi olmamalıdır. Bu vesileyle MHP ilçe başkanılğı olarak başta Gazi Mustafa Kemal Atatürk ve ülkü arkadaşları olmak üzere, Türk vatanını koruma ve kollama görevini yürütürken şehitlik mertebesine ulaşan bütün aziz şehitlerimize Allah'tan rağmet diliyor, kahramanca mücadelenin derin anlamının dünya durdukça hatırlanmasını temenni ediyoruz."* dedi.

Bu toprakların bağımsızlığı için Çanakkale'de toprağa düşmüş olan komutan, asker, şehitlerimize ve gazilerimize minnet ve şükranlarımızı sunarız.

Gemlik DAĞ-DER Kültür ve Dayanışma Derneği
Yönetim Kurulu adına
Ahmet DALAKLI

Ağrılılar Derneği Başkanı Metin Aslan; "Çanakkale Zaferi tarihin akışını ve Türk Ulusunun kaderini değiştiren çok önemli bir başarıdır" dedi

Gemlik Ağrılılar Kültür ve Dayanışma Derneği Başkanı Metin Aslan, 18 Mart Çanakkale Şehitlerini Anma Günü nedeniyle yaptığı açıklamada, Çanakkale Zaferi'nin hiç kuşkusuz sonuçları itibarıyla tarihin akışını ve her şeyden önemlisi Türk ulusunun kaderini değiştiren çok önemli bir başarı olduğunu söyledi.

Aslan, açıklamasında şu görüşlere yer verdi: *"Yüce Türk milletini yok etmeye ve Türk vatanını istilaya kalkışan, dönemin en güçlü devletlerine karşı, büyük Türk milletinin ve kahraman Türk Silahlı Kuvvetlerinin Çanakkale'de vermiş olduğu eşsiz mücadelenin ve kazanılan zaferin 95'nci yıl dönümünü kutlamanın gurur ve mutluluğunu yaşıyoruz. Çanakkale Zaferi, hiç kuşkusuz sonuçları itibarıyla tarihin akışını ve her şeyden önemlisi Türk ulusunun kaderini değiştiren çok önemli bir başarıdır. Çanakkale Zaferi, vatanın bütünlüğü ve ulusun bağımsızlığı söz konusu olduğunda, Türk milletinin neleri başarabileceğinin en güzel kanıtıdır. Tarihte eşine az rastlanır çok uluslu bir güce kanları ve canları pahasına dur diyen ve tüm dünyaya 'Çanakkale Geçilmez' dedirten büyük Türk milleti ve onun bağrından çıkan kahraman Türk Silahlı Kuvvetleri, dün Çanakkale'de olduğu gibi, bugün de, Çanakkale muharebelerini kazandıran yüksek ruha sahip olarak, ülkesine ve milletine yönelik her türlü tehdit ve tecavüzü bertaraf edebilecek güç ve kararlılıktadır. Bu duygularla, başta ebedi Başkomutan Mustafa Kemal Atatürk ve onun silah arkadaşları olmak üzere, komutanından erine kadar bu mücadeleye iştirak eden bütün kahramanlarımızı, özgürlük ve bağım sızlığımız uğruna hayatlarını feda eden aziz şehitlerimizi, ebediyete intikal eden ve hayatta olan kahraman gazilerimizi bir kez daha rahmet ve şükranla anar, büyük Türk milletinin ve kahraman Türk Silahlı Kuvvetlerinin bu anlamlı günlerini kutlarım"*

Metin Aslan

Kemal Demirel, Deprem konusunu görüşmek için Gemlik'e geliyor

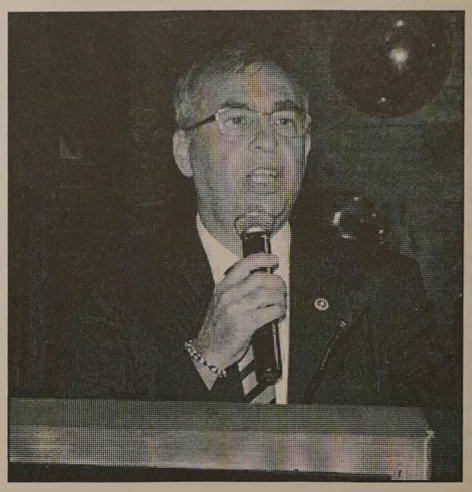

Cumhuriyet Halk Partisi Bursa Milletvekili, TBMM Deprem Araştırma Komisyonu Üyesi Kemal Demirel, bugün Gemlik'e geliyor.

Türkiye'de deprem konusunda araştırmalar yapan Deprem Araştırma Komisyonu üyesi olan Kemal Demirel yaptığı açıklamada, Gemlik'teki fay hattının 500 yıldır kırılmadığına dikkat çekerek, her yıl kuzey anadolu fay hattının batıya doğru geldiğini söylemiş, Marmara'nın çok büyük risk altında olduğunu bildirmişti.

Demirel, açıklamasında Bursa'daki ve Gemlik'teki fay hatlarının çok aktif olduğunu hatırlatarak, "Bursa'ya deprem hızla yaklaşıyor. Deprem öncesi riskler azaltılmalıdır. yerel ve merkezi yönetimler gerekli tedbirleri almalıdır" demişti.

Demirel, bugün saat 17.30'da Gemlik Belediyesi'ne gelerek, Belediye Başkanı Fatih Mehmet Güler ile deprem konusunda yapılan çalışmalar ve öneriler hakkında görüşecek.

Kemal Demirel, daha sonra saat 18.30 sıralarında Gemlik Bursasporlular Derneği'ni ziyaret edecek.

Bursa'da işçilerden maaş ve fazla mesai eylemi

Uludağ Üniversitesi Tıp Fakültesi Hastanesi'ne hizmet veren taşeron firmada çalışan sağlık işçileri, maaşlarının düzenli ödendiği gerekçesiyle protesto eylemi yaptı.

Maaş ve mesailerinin ödenmemesi protesto etmek için Tıp Fakültesi Hastanesi önünde toplanan 350 taşeron firma işçisi rektörlük binasına kadar yürüdü. Bina önünde oturma eylemi yapan işçiler "İşçiler mağdur, hastalar mağdur, "Ekmek yoksa adalet yoksa barış da yok", "Güvenceli iş, güvenceli gelecek istiyoruz", "İşten çıkarmalar yasaklansın" diye slogan attı.

İşçiler adına açıklama yapan DİSK'e bağlı Dev Sağlık İş Sendikası Marmara Bölge Sorumlusu Derya Öztürk, sorunlarını dile getirmelerine rağmen hiç bir yetkiliden açıklama gelmediğini ve eylemlerini ikili görüşme yapılıncaya kadar devam edeceğini söyledi.

İşçilerin maaşlarının zamanında verilmediği, fazla mesai alamadıklarını, izin paralarının da ödenmediğini gibi servis hizmetinden de yararlandırılmadıklarını kaydeden Öztürk, işverenin taşeronları işten çıkartmakla tehdit ettiğini ileri sürdü.

Gemlik Körfez
GEMLİK'İN İLK KÖRFEZ SİYASİ GAZETESİ
ABONE OLDUNUZ MU?
ABONE OLUN OKUYUN OKUTUN

'Gemlik Körfez' internette www.gemlikkorfezgazetesi.com

KAŞEDE BEKLEMEK YOK
KALİTELİ KAŞELER UYGUN FİYATLARLA
1 SAATTE TESLİM EDİLİR

Körfez Ofset
MATBAACILIK - YAYINCILIK - REKLAMCILIK
İstiklal Caddesi Bora Sokak No : 3/B GEMLİK
Tel : (0.224) 513 96 83 Fax : 513 35 95

Gemlik Körfez

Katırlı Köyü'nde zeytin yetiştiriciliği kursu açıldı

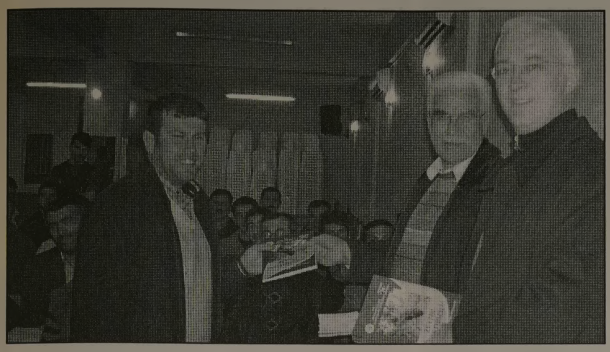

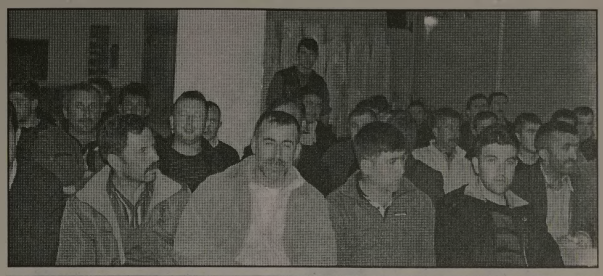

Kursa 75 çiftçi katılıyor

İlçemize bağlı Katırlı Köyü'nde Zeytin Yetiştiriciliği Kursu açıldı. Katırlı Köyü Tarımsal Kalkınma Kooperatifi, Katırlı Köyü Muhtarlığı, İlçe Tarım Müdürlüğü ve İlçe Halk Eğitim Merkezi Müdürlüğü işbirliği ile açılan kursun 7 Nisan 2010 tarihine kadar devam edeceği belirtildi. İlçe Tarım Müdürlüğü Teknik personeli Mühendis Kasım Yıldıkım ve Tekniker Ferhat Kocamış tarafından verilen Zeytin Yetiştiriciliği kursuna yoğun ilgi gösterildi. Katırlı Köyü Tarımsal Kaltınma Kooperatifi Başkanı Hulusi Bayrak, kursa katılan çiftçilere Zeytin Yetiştiriciliği Kitabı hediye etti. Zeytin Yetiştiriciliği kursunda çiftçilere zeytinciliğin dünyada ve ülkemizdeki durumu, zeytin üretimi, aşılama, budama, toprak işleme, gübreleme, sulama, hasat ve işlete teknikleri ile zirai mücadele konularında ve diğer tarımsal konularda bilgi veriliyor. Zeytin Yetiştiriciliği kursuna 75 çiftçinin katıldığını söyleyen İlçe Tarım Müdürü Dr. İbrahim Çetin, kursun açılmasında emeği geçen kuruluşlara, çiftçilere kitap hediye eden Hulusi Bayrak'a teşekkür ederek, kursu başarı ile bitiren çiftçilere sertifika verileceğini belirtti.

Birinci Dünya Savaşı'nın en kritik aşamalarından biri olan Çanakkale Savaşları ve Türk Milletinin binlerce şehit vererek elde ettiği zafer, milletimizin kaderini ve dünya tarihinin akışını değiştirdi.

Vatan topraklarının dört bir yanından gelerek Çanakkale'de işgal kuvvetlerine geçit vermeyen kahramanlar, bizim bugün millet olarak sahip olduğumuz milli birlik ve beraberliğin ne kadar sağlam temeller üzerine oturduğunu bütün dünyaya en gür sesle ilan etti.

Çanakkale ruhu göstermiştir ki, dünyada bu milletin var oluş iradesini kıracak hiç bir güç yoktur.

Başta Mustafa Kemal Atatürk olmak üzere, tüm şehitlerimizi saygı ve minnetle anıyoruz

ADALET VE KALKINMA PARTİSİ
GEMLİK İLÇE TEŞKİLATI ADINA
İLÇE BAŞKANI
Oktay KAHVECİ

Belediye Başkanlığı Kupası karşılaşmaları devam ediyor

Bir galibiyet, bir beraberlik

ŞEHİT ETEM YAŞAR İLK. OK.

İlçe Milli Eğitim müdürlüğü İlçe Liğ Heyeti tarafından organize edilen ve Belediye Başkanlığı sponsorluğunda yapılan 2. küme yıldızlar futbol müsabakalarına dün de devam edildi.
Dün saat 11.30'da İlçe Atatürk Stadyumu'nda Şehit Etem Yaşar İlköğretim Okulu ile Küçük kumla Ali Kütahya İlköğretim Okulu arasında yapılan karşılaşmada Şehit Etem Yaşar İlköğretim Okulu rakini 1-0 yendi.
Saat 13.oo'de başlayan ikinci karşılaşma ise Lale Kemal Kılıç İlköğretim Okulu ile Atatürk İlköğretim Okulu arasında yapıldı. Lale Kemal Kılıç İlköğretim Okulu ile Atatürk İlköğretim Okulu rakip kaleye gol atamadan karşılaşmayı 0-0 berabere bitirdi.
İlçe Liğ Heyeti Genel sekreteri Ali Görücü, gazetemize yaptığı açıklamada, bugün saat 12.oo'de İlçe Atatürk Spor Salonu'nda 2. küme yıldızlar voleybol müsabakalarında Cumhuriyet İlköğretim Okulu ile Umurbey Abdullah Fehmi İlköğretim Okulu takımlarının karşı karşıya geleceğini ve bugün turnuva kapsamında tek karşılaşma yapılacağını belirtti.

Bursaspor, ikinci yarıda yenilgi yüzü görmedi

Turkcell Süper Lig'de şampiyonluk mücadelesi veren Bursaspor, ikinci yarıda yenilgi yüzü görmedi. 55 puanla lig liderliğine yükselen yeşil - beyazlı ekip, ikinci yarıda 6 galibiyet 2 beraberlikle yoluna devam ediyor. Ligin ekinci yarısında yenilgi yüzü görmeyen bir diğer takım ise Trab zonspor. Trabzon spor'un 4 galibiyeti, 4 de beraberliği bulunuyor.
Bursaspor, ligin ikinci yarısının ilk maçında Kasımpaşa ile yapacağı maç hava muhalefeti sebebiyle ertelenmişti. Boş geçilen 18. haftanın ardından 19. haftada Eskişehirspor'u konuk eden yeşil - beyazlı takım, sahadan Ozan İpek, Turgay ve Ali Tan doğan'ın golleriyle 3-1 galip ayrıldı.
20. haftada Ankaragücü deplasmanına giden timsahlar, buradan beraberlikle döndü.
21. haftada ise Trab zonspor'u konuk eden yeşil - beyazlı ekip bu maçtan da beraberlikle ayrıldı.
22. haftada ise Fenerbahçe deplasmanına çıkan Bursaspor, tarihi bir zaferle döndü. 2 - 0 geriye düştüğü maçtan Batalla ve Ozan İpek'in attığı gollerle 3-2 galip ayrılan Bursaspor, taraftarlarını sevince boğdu.
Yeşil - beyazlı takım, 23 haftada ise tarafsız sahada seyircisiz oynadığı maçta geçtiğimiz yılın flaş takımı Sivasspor'u 3 - 0 gibi net bir skorla geçti. Bursaspor'un 24. haftada karşı karşıya geldiği Diyarbakırspor maçı ise, çıkan olaylar nedeniyle tatil edilmişti.

PLAKET - KUPA VE MADALYA ÇEŞİTLERİ İLE HİZMETİNİZDEYİZ

golen ajans
MATBAACILIK - REKLAMCILIK - ORGANİZASYON VE TANITIM
İstiklal Cad. Bora Sok. Akbank Aralığı No: 3/ B GEMLİK
Tel : (0.224) 513 96 83 Fax : (0 224) 513 35 95

Madalya ve Ödül Kupaları
Ahşap & Kristal ve Metal
renkli Plaketler

SATILIK ARAÇLAR

SAHİBİNDEN
S PLAKALI
ARACI İLE BİRLİKTE
2006 RENAULT MASTER VE
2007 VOLKSWAGEN VORT
SATILIK ARAÇLAR
0 532 426 80 73
0 541 426 80 73

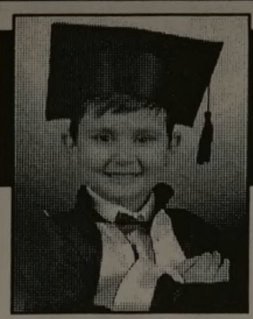

ÇİZİYORUM

Barış Güler'in kaleminden

10 YAŞ

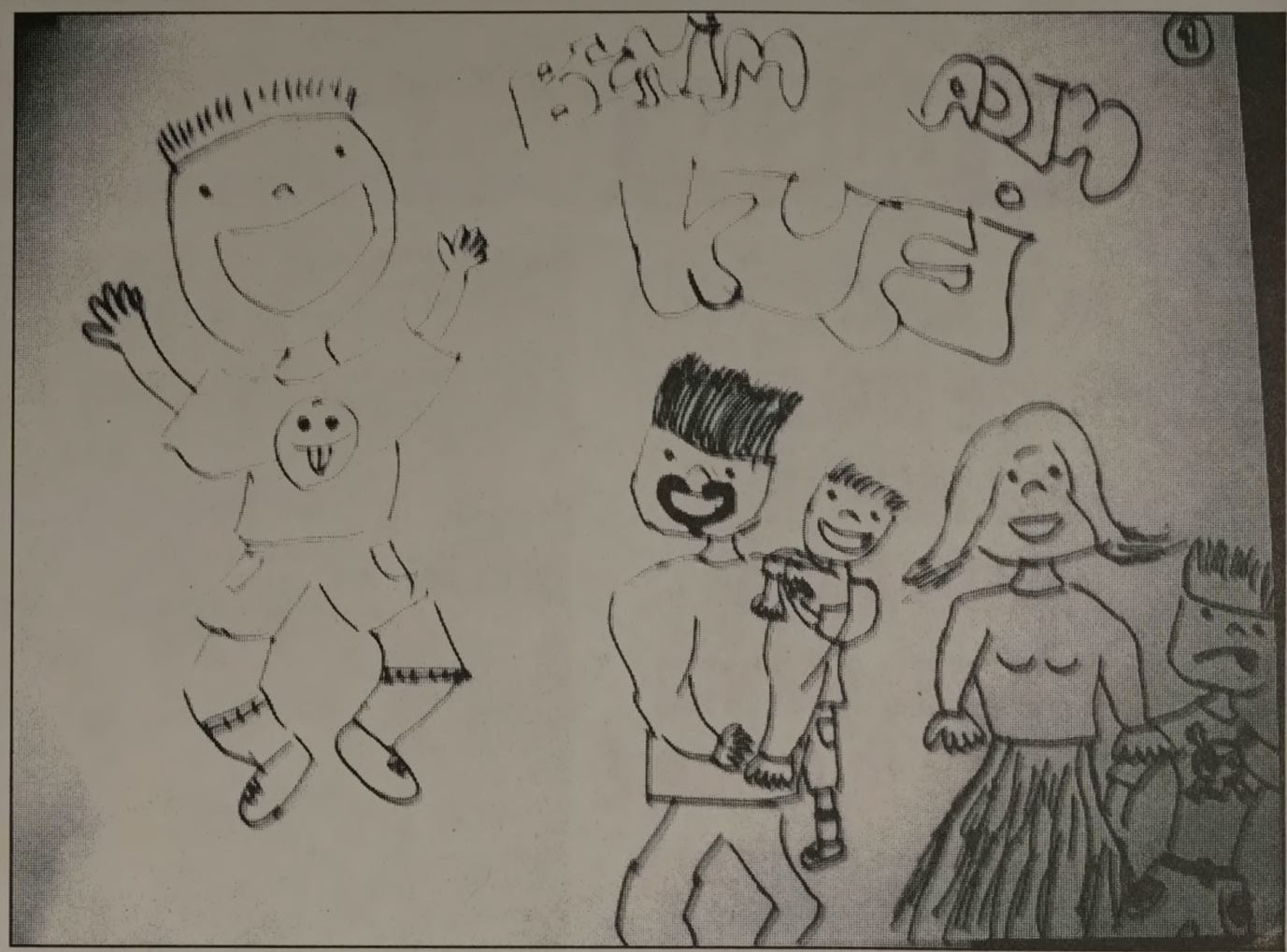

DEVREN SATILIK İŞYERİ

ESKİ PAZAR CADDESİ
ÜZERİNDE BELEDİYE
DÜKKANLARINDAN
ÇALIŞIR DURUMDA
İŞYERİ
DEVREDİLECEKTİR
0 506 391 98 91

ELEMAN ARANIYOR

Matbaamızda yetiştirilmek üzere
ÇIRAK ARANIYOR
GÜLER AJANS
İstiklal Caddesi Bora Sokak No : 3/B
(Akbank aralığı Stüdyo Prestij yanı
Tel : (0.224) 513 96 83 GEMLİK

SATILIK

SAHİBİNDEN SATILIK
3 KATLI MÜSTAKİL EV
0 532 262 90 46

ABONE OLDUNUZ MU?
Gemlik Körfez
ABONE OLUN
OKUYUN OKUTUN

NÖBETÇİ ECZANE

18 Mart 2010 Perşembe
S.SARAL ECZANESİ
Demirsubaşı Mh. Çeşme Sk.
No: 22 Tel : 513 29 73 GEMLİK

GEMLİK REHBERİ

GEREKLİ TELEFONLAR	
İtfaiye	110
Polis İmdat	155
Jandarma İmdat	156
Jandarma K.	513 10 55
Polis Karakolu	513 18 79
Gar. Kom.	513 12 06
KAYMAKAMLIK	
Kaymakamlık	513 10 51
C.Savcılığı	513 10 53
C.Savcı Yrd.	513 29 54
Emniyet Müd.	513 10 28
ULAŞIM	
METRO	513 12 12
Aydın Turizm	513 20 77
Süzer Turizm	512 10 72
Kanberoğlu-Esadaş	514 45 49
Anıtur	514 47 71
Kamil Koç	513 35 71
HASTANELER	
Devlet Hastanesi	517 34 00
Sahil Dev. Hast.	513 23 29
Mer.Sağ.Ocağı	513 10 68
Tomokay Tomografi	513 65 29
Uzmanlar Tıp Mrk.	513 60 40
TAKSİLER	
Körfez Taksi	513 18 21
Çınar Taksi	513 24 67
Güven Taksi	513 32 40
Gemlik Taksi	513 23 24
Manastır Taksi	517 33 94

RESMİ DAİRELER	
TEK Arıza	513 20 66
TEK İşletme	513 45 03
Statyum	514 00 95
Orm.Böl.Şef.	513 12 86
Milli Eğt. Md.	513 11 74
Halk Kütüphane	513 13 53
Askerlik Şb.	513 10 57
Karayolları	513 13 08
Liman Baş.	513 11 33
Mal Müd.	513 10 95
Nüfus Md.	513 37 42
Özel İd. Md.	513 15 07
Tapu Sicl. Müd.	513 14 14
Müftülük	513 13 64
Gümrük Md.	524 85 86
Ver. Dairesi Md.	513 10 92
İlçe Tarım Müd.	513 10 45
İlçe Seç. Md.	513 77 73
Halk Eğitim Müd.	513 18 46
İŞ-KUR	513 71 66
BELEDİYE	
Santral	513 45 21 -23
Başkanlık	513 45 20
Zabıta	513 24 32
Otobüs İşlet.	513 45 21-122
BUSKİ	514 57 96
İtfaiye	513 23 25
Muhasebe Md.	513 45 21-182
Yazı İşl. Md.	513 45 21-111
Su Arıza	Yalnız 185

DENİZ OTOBÜSÜ	
Bursa	256 77 84
Mudanya	544 30 60
Yenikapı	(212) 516 12 12
Yalova	(226) 811 13 23
İDO İmam Aslan Dinlenme Tes.	513 23 94
VAPUR - FERİBOT	
Yalova	(226) 814 10 20
Topçular	(226) 363 43 19
Eskihisar	(262) 655 60 31
OTOBÜS	
Şehirlerarası	261 54 00
Otobüs Terminali	(18 Hat)
DAĞITICILAR	
GEMDAŞ	513 29 29
Aygaz	513 12 95
Habaş	513 16 37
Mogaz	513 75 58
Ergaz	513 88 43
İpragaz	513 22 59
Habaşgaz	513 45 46
Yeni Likitgaz	513 65 00
BP Gaz	514 59 81
Bütünler Likitgaz	513 80 00
Akçagaz	514 88 70
Totalgaz	514 17 00
Akcan Petrol	513 10 79
MAR-PET	513 30 33
Tuncay Otogaz	513 14 25
Beyza Petrol	513 01 03

Gemlik Körfez
GEMLİK'İN İLK GÜNLÜK SİYASİ GAZETESİ

YEREL SÜRELİ YAYIN
YIL : 37 SAYI : 3612
FİYATI : 50 Kr. (KDV Dahil)
Sahibi : Kadri GÜLER
Sorumlu Yazı İşleri Müdürü : Serap GÜLER
İstiklal Cad. Bora Sok. No:3/B
Tel : 513 96 83 Fax : 513 35 95 GEMLİK
Yönetim ve Basım Yeri :
GÜLER AJANS
Matbaacılık-Yayıncılık-Reklamcılık Tesisi
İstiklal Cad. Bora Sok. No:3/B GEMLİK
(Dini bayram Günleri ve Pazar günleri yayınlanmaz)

GEMLİK SİNEMA GÜNLÜĞÜ

VENÜS SİNEMASI
RECEP İVEDİK 3
11.30 - 14.15. -16.30 -
19.00 - 21.00
EŞREF PAŞALILAR
11.30 - 14.00 - 16.30
19.00 - 21.00
Rezervasyon
(Tel : 513 33 21)

MİLTON DÜĞÜN SALONU

2010 DÜĞÜN REZERVASYONLARI BAŞLADI

GEMLİK KÖRFEZİ'NİN DENİZLE BİRLEŞTİĞİ BU MÜTHİŞ MANZARADA, EN GÜZEL ANINIZI YAŞATMAK İÇİN VARIZ. YERİNİZİ AYIRTMAK İÇİN ACELE EDİN

HAFTA İÇİ GÜNDÜZ DÜĞÜNLERİNDE

2.500- TL' den

BAŞLAYAN FİYATLARLA

GEMLİK'TEKİ DÜĞÜN EVİNİZ

Düğünleriniz internet üzerinden canlı olarak yayınlanır

Pasta	Kamera çekimi	Sahne Işık gösterileri
Meşrubat	Saten Sandalye Giydirme	Servis eleman
Çerez	Nikah Masası	ve ekipmanlar
Piyanist	Volkan gösterileri	Sürpriz gösterileri

TEL: 513 10 71 - GSM: 0.533 560 18 99

e-mail: miltongazinosu@windowslive.com

AKARYAKITTA GÜVENCE
Petrol Ofisi
AKCAN PETROL
Tel : 0.224 513 10 79
akcan16@poasbayi.com.tr
Merkez : Hisar Mah. Dörtyol Ağzı Mevkii GEMLİK
Şube : Armutlu Yolu Kurudere Mevkii KUMLA
KALİTELİ HİZMET
ÜCRETSİZ OTO YIKAMA
MADENİ YAĞ
24 SAAT AÇIK MARKET
POSİTİVE KARTLA
YÜZLERCE HEDİYE

POSİTİVE KARTLA 75 LİRALIK
ALIŞVERİŞİNİZE BARDAK HEDİYE

Kuruluş:1973
Gemlik Körfez
GEMLİK'İN İLK GÜNLÜK SİYASİ GAZETESİ
19 Mart 2010 Cuma www.gemlikkorfezgazetesi.com info@gemlikkorfezgazetesi.com 50 Kr.

Saadet Partisi İlçe Divanı yapıldı

Şubat ayı çalışmalarının değerlendirildiği Saadet Partisi İlçe Divan Toplantısı yapıldı. İlçe Başkanı Sedat Özmen, yönetimin her kademesinde görev alanlara teşekkür etti. *Sayfa 7'de*

TBMM Deprem Araştırma Komisyonu üyesi, CHP Bursa Milletvekili Kemal Demirel, deprem konusunda çalışmalar yapılmasını istedi

"Gemlik'te deprem riski büyük"

CHP Bursa Milletvekili ve TBMM Deprem Araştırma Komisyonu üyesi Kemal Demirel, dün Belediye Başkanı Fatih Mehmet Güler'i ziyaret ederek, komisyon üyelerinin Belediyeyi ziyaret ederek, deprem ile ilgili yapılan çalışmalar hakkında bilgi alacaklarını söyledi. Demirel, Gemlik'ten geçen fayın ciddi risk taşıdığını söyledi. Belediye Başkanı Fatih Mehmet Güler ise, Demirel'e hazırlattığı CD sunumu ile deprem konusundaki çalışmaları anlattı.

Kadri Güler'in haberi sayfa 3'de

Çanakkale Zaferi kutlandı, şehitler anıldı

Çanakkale Zaferi'nin 95. yıldönümü ilçemizde törenlerde kutlandı. Şehitler ziyaret edildi. Kültür Merkezi'nde anma töreni düzenlendi. *Sayfa 4'de*

Güne Bakış

Demirel ve Gemlik Depremi

Kadri GÜLER
kadri_guler@hotmail.com

Cumhuriyet Halk Partisi Bursa Milletvekili TBMM Deprem Araştırma Komisyonu üyesi Kemal Demirel, dün ilçemizdeydi.

Demirel, CHP Belediye Meclis üyesi Binali Derin'in babasının cenaze törenine katıldıktan sonra, Belediye'de deprem konusunda Belediye Başkanı Fatih Mehmet Güler ile biraraya geldi.

Demirel, Bursa'ya demiryolu getirilmesi konusunda uzun yıllardır çalışma yapan, TBMM'de en çok soru önergesi veren millet vekillerimizden..

Demirel, bilim adamlarının Marmara Denizi'nde meydana gelecek depremde İstanbul'da kaç binanın yıkılacağını, kaç kişinin öleceğine kenetlendiğini, basının da sürekli bunlarla meşgul edildiğini söyledi.

Oysa, deprem kuşağında bulunan Türkiye'de depremin yalnız İstanbul'u değil, Bursa'yı Gemlik'i de etkileyeceğini, Gemlik'in çok önemli bir risk bölgesinde bulunduğuna dikkat çekti.

Gemlik'te 500 yıldır hareketsiz olan bir fayın riskinin büyüklüğü karşısında nelerin yapılması gerektiğinin bilinmesini de isteyen Demirel, TBMM Deprem Araştırma Komisyonu üyelerinin Belediye'yi ziyaret edeceğini ve çalışmalar hakkında bilgi alınacağı söyledi.

Belediye Başkanı Güler ise, göreve geldiğinden beri depremle ilgili çalışmaların sürdürüldüğünü ve hazırlanan bir CD sunumunu kalabalık bir izleyici grubuna sundu. Başkanın anlattıklarıda iç açıcı değil.

Lütfen bu konudaki haberi okuyun.

İzzet Kaptan
Balıkçı Faruk
"GEMLİK'TEKİ LEZZET ROTANIZ"
Ünal Bayrak & Faruk Kuzaltı
2 KATLI RESTORANTIMIZDA
İŞ VE TOPLANTI YEMEKLERİ
İÇİN REZERVE YAPILIR

Balık Çorbası
Balık Mezeleri
Zeytinyağlı Mezeler
Zengin Balık Çeşitleri

İTİNALI SERVİS & KALİTELİ HİZMET
DENİZE KARŞI DOYUMSUZ LEZZET
İskele Meydanı No: 5 GEMLİK Tel : 0 224 513 32 32
Rezervasyon : 0.536 235 85 34 - 0532 314 25 20

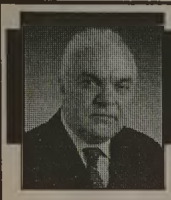

Buluşma

Gürhan ÇETİNKAYA

Çanakkale geçilmez (mi) ?

Çanakkale Zaferi'nin yıldönümünü kutladık dün..
Dünyanın haritasını değiştiren bir zaferin..
Bir ulusun bağımsızlık mücadelesi ...
İnancın..
İnanmışlığın..
Bir sonucudur Çanakkale Zaferi..
Bağımsızlık Savaşı'na giden sürecin dönüm noktası.. Ana unsuru...
Gemlik Lisesi..
İlçe Milli Eğitim Müdürlüğü..
İyi program yapmışlar..
Öğrenciler bilincinde ..
Şiirler..
Yaşanmışlıklar...
Canlandırmalar...
Heyecan verici..
Anı yaşattılar katılanlara..
Düşündürdüler...
Bugünlerde..
Yaşadıklarımız..
Karşılaştıklarımız..
Üniter yapıya dil uzatanlar..
Değiştirmek için işbirliği yapmaktan çekinmeyenler geldi bir bir gözümüzün önüne..
Çanakkale Savaşı'ndan görüntülerin yer aldığı sunum sırasında..
Bombalar patlar, insanlar ölürken..
Ahmet Hulusi Aydın öğretmenim bir ara kulağıma eğilerek..
"Savaşlar olmasa... Bombalar patlamasa.. Sınırlar kalksa... İnsanlar barış içinde yaşasa" dedi..
Düşüncedeki arılık...
Hoşgörüyü
Barışı,
İnsanlığı anlatıyor..
"Çok güzel olurdu öğretmenim" dedim ve ekledim..
Emperyalizm..
Dur durak bilmiyor ki..
Doymuyorlar ki..
Silah tacirleri nin kasaları dolmuyor ki..
Evet...
Uluslararası savaşların çıkış noktasında..
Sudan sebepler tetikleyici..
Ama ana etken..
Silah tacirlerinin kanlı dolarların üzerine oturma isteği..
Çanakkale Savaşı'nda..
İlk kez savaş ve uçak gemileri denize sürülmüş..
Çok ilginç..
Gemilerin namlularından insanlığın üzerine ateş yağarken...
Gemiden kalkan uçaklar gencecik fidanları söndürüken.
Amerika'daki... Silah tacirinin göbeğini kaşıyarak salyalarını akıttığı halini düşünebiliyor musunuz?
Ahmet Öğretmenim...
Hadise budur..
Gerisi laf-ı güzaftır..

KAŞEDE BEKLEMEK YOK
KALİTELİ KAŞELER
UYGUN FİYATLARLA
1 SAATTE TESLİM EDİLİR
Körfez Ofset
MATBAACILIK - YAYINCILIK - REKLAMCILIK
İstiklal Caddesi Bora Sokak No : 3/B GEMLİK
Tel : (0.224) 513 96 83 Fax : 513 35 95

Ahmet Dural Meydanı'ndaki korkuluklar yeniden yapılıyor

Belediye korkulukları yeniliyor

Belediye bahar ayları ile birlikte yeşil alanlarda düzenleme çalışmalarını hızlandırdı. Gemlik Belediyesi'nin logosunu taşıyan demir perforje korkuluklar belediye önündeki parkta eskileri çıkarılıp, yenileri takılıyor. Dün de geçtiğimiz günlerde bir aracın çarparak tabelaları ve yeni dikilen zeytin aracnı devirdiği Ahmet Dural Meydanı'ndaki saat kulesinin karşısındaki yeşilliklerin çevresine korkuluklar konarak, güzel bir görüntü yaratıldı.
Öte yandan, Belediye Başkanı Fatih Mehmet Güler, Teknik Başkan Özkan Ateşli ve Peyzaj Mimarı Aslı Sarıca, kordonda ve yeni açılan sahilde incelemeler yaparak, önümüzdeki günlerde yapılacak düzenlemelerde bu bölgelerde ne gibi değişiklerin yapılabileceğini yerine giderek belirlediler.
Bahar ayları ile birlikte tüm yeşil alanların çiçek ekileceğin, bozuk olan çimlerin tamamlanacağı belirtildi.

Aydınlar Madencilik'ten Belediyeye araç bağışı

Aydınlar Madencilik A.Ş. Gemlik Belediyesi'ne Ford Rancer marka binek aracı bağışladı. Belediye Başkanı Fatih Mehmet Güler'i ziyaret eden Aydınlar Madencilik A.Ş. sahipleri Necati Aydın ile Ceyhan Aydın, bağış yaptıkları aracın anahtarını Başkan Güler'e teslim ettiler. Aydınlar Madencilik A.Ş. daha önce de Emniyet Teşkilatına 3 adet binek aracı bağışında bulunmuştu. Teknik Başkan Özkan Ateşli'nin de hazır bulunduğu ziyarette, Belediye Başkanı Fatih Mehmet Güler, Belediye bünyesine araç bağışında bulunan Aydınlar Madencilik A.Ş. sahipleri Necati Aydın ve oğlu Ceyhan Aydın'a bağışlanan araç nedeniyle teşekkür etti.

TBMM Deprem Araştırma Komisyonu üyesi, CHP Bursa Milletvekili Kemal Demirel, deprem konusunda çalışmalar yapılmasını istedi

"Gemlik'te deprem riski büyük"

Cumhuriyet Halk Partisi Bursa Milletvekili ve TBMM Deprem Araştırma Komisyonu üyesi Kemal Demirel, dün Belediye'ye yaptığı ziyarette, Gemlik ve Mudanya'dan geçen fayın 500 yıldan beri çalışmadığını, bu fay kırılırsa çok büyük tehlike olabileceğini söyledi.

TBMM Deprem Araştırma Komisyonu olarak Türkiye'de deprem bölgelerini gezerek, bilgiler topladıklarını, bilim adamlarıyla yaptıkları toplantılarda da Türkiye'deki deprem konusunda nelerin yapılabileceğini görüştüklerini söyleyen Kemal Demirel, *"Bilim adamları sanki Türkiye'de yalnız İstanbul'u etkileye bilecekmiş gibi Marmara Denizi'nde meydana gelebilecek kırılma ile İstanbul'da yaşanacak depremin sonuçlarını kamu oyuna duyuruyorlar. Oysa, Bursa ve yöresi Gemlik, Mudanya hattı da birinci derece deprem kuşağında bulunuyor. Kuzey Anadolu Fay hattının bir bölümü İzmit Körfez'in den Marmara'ya açılırken, diğer kolu İznik üzerinden Gemlik Körfez'i ve Mudan ya'da Tekirdağ'a doğru uzanıyor. Bu fay, 500 yıldan beri kırılmadığı için ciddi bir tehdit teşkil ediyor. Eski depremler incelendiğinde, yaklaşık bu kadar sürede depremlerin tekrarladığını görü yoruz. Böyle bir kırılmada Gemlik ve Mudanya çevresi bundan etkilenecektir. Onun için yetki lileri göreve çağırı yoruz. Gemlik'te yapılması gereken ve yapılacak konular ile ilgili Belediye Başkanı ile görüşeceğiz. Gemlik'e gelecek olan TBMM Deprem Komisyo nu'na bilgi verme lerini isteyeceğiz. Hükümetin ve yerel yönetim neler yapması gerekiyorsa, onlar yapılmalıdır."* dedi.

Türkiye'deki okulların büyük bir bölümünün 1999 depreminden önce yapıldığına dikkat çeken Demirel, bu okulların bir çoğunun depreme karşı dayanıksız olduğunun tespit edildiğini, ancak gerekli olan 10 milyon doların bütçeden ayrılamadığını belirtti. Türkiye'nin en önemli konularından birinin deprem olduğunu söyleyen Demirel, depreme karşı duyarlı olunmasını isterken, deprem ile birlikte yaşa[illegible] çağımızı unutulmamasını istedi. Demirel, *"Gemlik'e doğru denizi göreceksin, daha güzel günleri görmeliyiz. Gelecek kuşaklara daha güzel ve yaşanır bir Gemlik bırakmayı dili yoruz."* dedi.

BAŞKAN GÜLER DEPREM BRİFİNGİ VERDİ

Belediye Başkanlık odasında yapılan toplantıya Cumhuri yet Halk Partisi İlçe Başkanı Cem Güler, Belediye Teknik Başkanı Özkan Ateşli, Belediye Meclis üyeleri, il genel meclisi üyeleri de hazır bulundu. Belediye Başkanı Fatih Mehmet Güler, Gemlik Belediyesi olarak deprem konusunda çalışmalar başlattıklarını ve çarpıcı tespitler ve gözlemler elde ettiklerini söyledi. Bu konuda bir CD hazırlattıklarını söyleyen Başkan Güler, *"Çalışmaları mızı içeren CD miz tam olarak bitmemekle beraber elde ettiğimiz bilgileri ilçemizdeki Mimarlar Odası ve İnşaat Mühendisleri Odası ile de paylaşacağız. Onların da görüşlerini alacağız."* dedi. Adrese dayalı nüfus tespitlerinde Gemlik'in nüfusunun 98 bin 770 kişi olduğunu söyleyen Başkan Güler, *"Gemlik, Türkiye'nin kalbinin ortasında büyük illere rahatlıkla ulaşabilen bir yer. Devlet Planlama Teşkilatı'na göre, en gelişmiş ilçeler arasında bulunuyo ruz. Tarıma da dayanan giderek sanayinin yerini [illegible] alanı bırakan Bursa'nın tek Serbest Bölgesi olan turist çekebilen yaz aylarında 200 bin turist gelen bir ilçeyiz."* şeklinde konuştu. Güler, 2008 yılı sayımlarında kent nüfusunun yüzde 80'inin merkezde yüzde 10'unun köylerde oturduğu nu, ilçe nüfusunun büyük bir bölümü nün 14-18 yaş nüfusunu teşkil ettiğini, yerli nüfusun yüzde 50'yi oluşturduğunu belirterek, *"İlçemizin jeolojik durumuna bakıldığında alüvyon arazinin çoğunlukta olduğu, İznik'ten gelen eski fay hattından başka bir de İskele Meydanı'ndan gerilere doğru uzanan iki fay hattı arasında sıkışmış bir coğrafi yapımız mevcuttur. Gemlik, birinci derecede deprem kuşağındadır. Bunun riski devam etmektedir. Yerleşime uygun olmayan alanlar yerleşime açılmıştır. Bizim için önemli olan zemin değil, iki fay hattının yerleşi min içinden geçmesidir. Bu fay hatları 450-500 yıldır çalışmamıştır. Fay hattının üzerinde 259 bina bulunuyor. Bu, 259 bina önemli risk taşıyor. Nüfusa göre fay hattında oturanların sayısı 4 bin 500 kişidir. Binaların yüzde 98'inin 1999 depreminden önce yapılmış olması bu riski arttırıyor. Yani, 90 bin nüfusu muz risk altında yaşıyor."* dedi. 1/25 binlik planlarda bu alanların tasfiye edilecek alanlar belirtildiğini söyleyen Güler, *"Bize göre, tasfiye edilmesini gerektiren birşey yok. Ancak, bu bölgelerde yapı kalitesini arttırmak gerek. Hamidiye, Eşref Dinçer, Dr. Ziya Kaya, Demirsubaşı Mahallelerindeki risk daha fazla. 2006 yılında MER projesinin tespitlerine göre bu bölgede 5 bin 287 bina bulunuyor ve 44 bin 255 kişi yaşıyor. O günkü Gemlik nüfusu ise 63 bindir. Bu da [illegible] yüzde 50'sinin ciddi risk altında yaşaması demektir. O günlerde çok ciddi çalışmalar yapıldığını tespit ettik. Yapılan deprem senaryoları ise ürkütücü. Yığma binaların tamamında hasar olacağı, beton binalarda can kaybı riski ve evsiz kalma riskinin çok olacağı, 7 bin 760 kişinin yaralanacağı, 785 kişinin ölebileceği düşünülüyor. 12 bin 500 kişinin evine giremeyeceği, depremden sonra heyelan olabileceği, çok az da olsa tsunaminin kentin kıyılarını etkile yebileceği MER senaryosunda anlatılıyor."* dedi. Risk altındaki binaların TOKİ kredileri ile güçlendirile bileceğini söyleyen Güler, kentsel dönü şüm programının buralarda uygula nabileceğini söyledi. Mimarlar Odası Başkanı Kenan Çakır ise, *"Bizim tespit lerimize göre, bu anlatılanlardan daha ciddi sonuçlar doğabilecektir. Deprem öldürmez ama yapım hataları malzeme hataları, bina hataları insanları öldürür."* dedi.

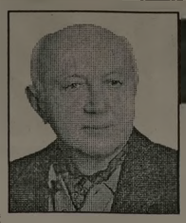

Yazı YORUM

Diş Hekimi
Özcan VURAL
ozcanvural1933@hotmail.com
www.milliyet/blog/özcan vural

Şehitler

Bu toprak için - vatan için genç yaşta bu toprağa düşen kahramanlar, gençler, yiğitler.

Bir ailenin her şeyi olan 18 - 22 yaşında, hayata ümitle bakan, gözlerinden sevgi ışıkları fışkıran delikanlılar..

Vatan görevi için en güzel çağlarında sınırlara koşan, vatanın birlik ve beraberliği için her yerde görev yapan – çarpışan –ölen vurulan ŞEHİT olan; her türlü zorluğu yenerek al bayrağımızı yüksekler de dalgalandıran bu gencecik insanların arkada kalanlarına her zaman saygı ile yaklaşmalıyız..!

Bu aileler en sevgili evlatlarını – ümitlerini hayatla bağlarını vatan için kaybediyor, yaşama arzusu kayboluyor, adeta yok oluyorlar... Bizse üç kuruş fazla kazanmak için, başımıza taç etmemiz, onları rahat ettirmek için her yolu denememiz, saygı ve sevgi ile yaklaşmamız gerekirken; bazen onları kırıyor - incitiyor - üzüyor ama bilmeliyiz ki asıl kendimizi yiyip bitiriyoruz.

Unutmayalım: Uluslar kendilerini onun için veren bu aziz şehitler sayesin de yaşarlar.

Onlar MUKADDES'tir...Bu vatan denen köklü büyük ağacın yaşaması daha da gürleşmesi için adeta kanları ile sulayan bu vatanın aziz evlatları, hakiki evlatları bunlardır...

"Ey bu topraklar için topraga duşmüş asker
Gökten ecdad inerek öpse o pak alnı değer.

Sana dar gelmeyecek makberi kimler kazsın?
Gömelim gel seni tarihe desem sığmazsın.

Büyük şair (İstiklal marşı şairi) Veteriner Hekim Mehmet Akif Ersoy'un dediği gibi onlar o kadar büyük ki tarihe sığmayan bu evlatların geride bıraktıklarını şefkatle korumak hepimizin görevidir.

Bu gün ise, her şeyin maddiyat olduğu, paraya göre değer verilen bir toplum, o eski değerlerini sevgiyi -saygıyı, büyüklerini – ŞEHİTLERİNİ unutan bir ulus haline geldik... Bizi biz yapan - Türk yapan değerlerimizi kaybettikçe yozlaşıyor, çıplak taş gibi-odun gibi hissiz - duygusuz bir kuru kalabalık haline geliyoruz.

Bunları yazmak bile insanı korkutuyor... Söylemeye - yazmaya elim gitmiyor...

Ama gerçek bütün çıplaklığıyla karşımızda.

Çanakkale de - İstiklal savaşında – Kıbrıs'ta - Güneydoğu da ölenler Şehit olanlar, O kahramanlara saygısızlık yapıyoruz. Diğer ulusların kahramanları için Meçhul asker abideleri vardır.

Hem de en görkemli kentin en önemli yerinde görürsünüz.

Onlara ve ailelerine büyük sevgi - saygı - olanaklar sunarlar.

Bu aileler korunması - incinmemesi gereken emanetlerdir.

Bu emanetlere iyi bakarsak Şehitler öbür dünyada rahat ederler.

Bu vatanın yeni evlatları da düşünmeden şehit olabilirler.

KAYIP
Ticaret Meslek Lisesinden aldığım diplomamı kaybettim. Hükümsüzdür. HÜLYA PEKİN

Gemlik Körfez

Çanakkale Zaferi kutlandı, şehitler anıldı

18 Mart Çanakkale Zaferi'nin 95. yıldönümü törenlerle kutlandı. Dün, ilk tören saat 09.oo da Atatürk Anıtı önünde saygı duruşu ve İstiklal Marşı'nın okunması ile başladı. Şehitlik ziyaretinden sonra Garnizon Komutanlığında şehit ailelerine kokteyl verildi. Anma töreni, Manastır Belediye Kültür Merkezi'nde saat 14.oo de başladı. Törene Kaymakam Mehmet Baygül, Garnizon Komutanı Kıd. Alb. Mehmet Ali Toroslu, Belediye İdari Başkanı Cemil Acar, Cumhuriyet Başsavcısı Zekeriya Bayezıt, İlçe Jandarma Komutanı Yüzbaşı Şefik Ünal, İlçe Emniyet Müdürü Ali Kemal Kurt, okul müdürleri, daire müdürleri, öğrenciler ve davetliler katıldı. İstiklal Marşı'nın söylenmesinden sonra günün anlamını belirten konuşmayı Gemlik Lisesi Müdürü yaptı. İlçe Milli Eğitim Müdürlüğü'nün düzenlediği Şehit Ethem Yaşar İlköğretim Okulu ve Gemlik Lisesi'nin hazırladığı programda, Çanakkale Destanı sinevizyon gösterisi ilgi ile izlendi. Daha sonra, Çanak kale şiirlerinden oluşan bir demet sunuldu. Orotoryo'nun ardından Çanakkale türküleri söylendi. Program, 3 buçuk saat sürdü.

Atatürk Anıtı'nda tören

Şehitler ziyaret edildi

Kültür Merkezi'nde tören

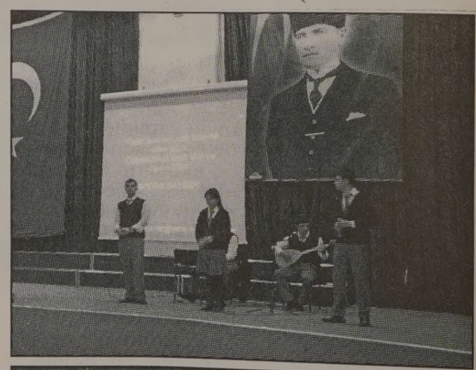

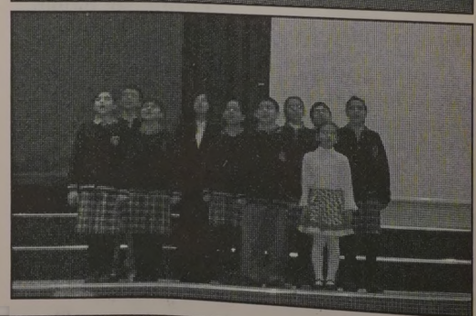

ÖZDİLEK'TEN ŞEHİT AİLELERİNE YEMEK

Öte yandan, dün akşam saat 18.oo de Gemlik Özdilek Alışveriş Merkezi'nde şehit ailelerine firma tarafından yemek verildi. Kaymakam Mehmet Baygül ve eşi, Garnizon Komutanı Kıd. Alb. Mehmet Ali Toroslu, ve eşi, Belediye Başkanı Mehmet Güler ve eşi, Cumhuriyet Başsavcısı Zekeriya Bayezıt ve eşi, İlçe Emniyet Müdürü Ali Kemal Kurt, Özdilek Gemlik İşletme Müdürü Cevat Bezek, İşletme yöneticileri Ahmet Tuna, Selami Er ve Hakla İlişkiler Sorumlusu Ayfer Aksu ile 10 şehitimizin 56 kişilik aile fertleri yemekte biraraya geldiler.

Özdilek, şehit ailelerine yemek verdi

GEMLİK BELEDİYESİ 2009 GENÇLİK VE SPOR KULÜBÜ

Gemlik Belediyesi

SOSYAL YAŞAM MERKEZİ

ÇOK AMAÇLI SALONU

ORGANİZASYONLARIMIZ

Düğün, Nişan, Kokteyl
Gala Yemekleri
Sanatsal ve Kültürel Faaliyetler
Kurum Yemekleri
Mezuniyet Baloları
Toplantı ve Seminerler

HİZMETLERİMİZ

Catering ve Garson Temini
Nikah Masası Süsleme
Sandalye Süslemeleri
Masa Örtüsü Süslemeleri
Fotoğraf ve Video Çekimi
Barkovizyon
Canlı Müzik
Volkan, Şelale ve
Konfeti Gösterisi

Tel : (0.224) 512 00 50

SERTASLANLAR NAKLİYAT KUYUMCULUK LTD. ŞTİ.

Borusan Liman Yolu 118. Sokak Gemsaz - GEMLİK
Tel : 0 224 519 03 50 Fax : 0 224 519 03 55

Çanakkale'de yurdumuzu işgale gelen düşman güçlerine karşı birlik olduk ve düşmanı yendik. Bugün de yurdumuzu korumak için aynı birlik ve beraberlik ruhu ve azmindeyiz. Bu kutsal yurdu korumak uğruna Çanakkale'de savaşan başta Mustafa Kemal Atatürk olmak üzere, tüm komutanlarımızı, erlerimizi ve şehit düşen askerlerimizi saygı ve minnetle anıyoruz.

Türk Milleti, tarihin gördüğü en büyük savunma mücadelesini Çanakkale Savaşları'nda kendinden çok üstün kuvvetler karşısında kazandı. Çanakkale'de Türk askeri Mustafa Kemal Atatürk komutasında destan yazdı. Gazi Mustafa Kemal Atatürk ve silah arkadaşları olmak üzere, Türk vatanını koruma ve kollama görevini yürütürken şehitlik mertebesine ulaşan aziz şehitlerimizi saygıyla anıyoruz.

KUMLASPOR KULÜP YÖNETİMİ

Saadet Partisi İlçe Divanı yapıldı

Saadet Partisi ilçe divan toplantısını coşkulu bir atmosferde yapıldı. Şubat ayı çalışmalarının değerlendirildiği ilçe lokalinde yapılan toplantıya, ilçe yönetim kurulu, mahalle yönetimleri, gençlik ve kadın kolları katılarak yaptıkları faaliyetleri anlattılar.

İlçe Başkanı Sedat Özmen yaptığı de ğerlendirme konuşmasında, yönetimin her kademesinde bulunan parti mensuplarına gösterdikleri üstün gay ret ve çalışmalar nedeniyle teşekkür ederek, bu çalışmaların karşılığının halkımız tarafından da takdir edileceğini ve yapılacak olan seçimlerde istenilen neticenin alınacağını belirtti.

İlçe divan toplantısına misafir konuşmacı olarak davet edilen Saadet Partisi Gençlik Kolları Bölge Sorumlusu Naim Öztürk'de partililere seslenerek, genel gündeme dair konulara değindi. Milletimizin yüksek ve köklü bir mede niyetin mensupları olduğunu belirten Öztürk, *"Şu anda işbirlikçi iktidarlar eliyle getirildiğimiz durumu milletimizin hak etmedi."* dedi. Kurtuluşa ve saadete ancak kendi medeniyet değerleri mize dönerek ulaşı labileceğini, bunu gerçekleştirecek yegane görüşün milli görüş ve onun tek temsilcisi olan Saadet Partisi ile mümkün olacağını söyleyen Öztürk, Gemlik teşkilatına daha fazla çalışarak özlenen günlere kavuşacağını belirtti.

MHP'YE ZİYARET

Öte yandan, Saadet Partisi Gemlik İlçe Teşkilatı, Milliyetçi Hareket Partisi'ne nezaket ziyaretinde bulundu.

MHP İlçe Başkanı Mehmet Kayaoğlu ve ilçe Yönetim kurulunun katıldığı toplantıda, Türki ye'nin içinde bulunduğu ekonomik ve sosyal yönden sıkın tılar konusunda görüş alışverişi yapıldı.

Gemlik ölçeğindeki yerel meselelerinde gündeme geldiği toplantıda, belediye icraatları da değerlendirildi.

MHP İlçe Başkanı Mehmet Kayaoğlu ziyaretten memnun olduklarını belirtti. Saadet Partisi İlçe Başkanı Sedat Özmen de MHP'ye göstermiş oldukları misafirperverlikten dolayı teşekkür etti.

CHP'liler cenazede buluştu

Cumhuriyet Halk Partisi Belediye Meclis üyesi Binali Derin'in babası Mehmet Derin, vefat etti. Cumhuriyet Halk Partililer, Derin'in cenazesinde biraraya geldiler. Dün, öğle namazından sonra cemevinde kılınan cenaze namazına CHP Bursa Milletvekili Kemal Demirel, Kaymakam Mehmet Baygül, Belediye Başkanı Fatih Mehmet Güler, İlçe Emniyet Müdürü Ali Kemal Kurt, CHP

il yöneticileri, CHP İlçe Başkanı Cem Güler, belediye ve il genel meclis üyeleri, bazı siyasi parti temsilcileri ve vatandaşlar katıldı. Cemevinde hocanın okuduğu duadan sonra, kılınan cenaze namazı ardından Mehmet Derin'in cenazesi yakınlarının gözyaşları ve ağıtları arasında Gemlik İlçe mezarlığında toprağa verildi.

ŞİRKET MÜDÜRÜ

Sigorta şirketimize
en az 4 yıllık yüksek öğretim
kurumlarından veya en az iki yıllık
aktüerya, pazarlama, risk yönetimi
ve sigortacılık ile ilgili yüksek
okullardan mezun olan,
2 yıllık mesleki deneyim sahibi
şirket müdürü aranmaktadır.

Müracaat için : Osman EMEK
0 533 435 41 51

TEMA

"SUYUNU BOŞA HARCAMA"

TEMA Vakfı tarafından başlatılan "Suyunu Boşa Harcama" kampanyasına su tüketiminin önlenmesi için siz de katılın

Gemlik Körfez

ABONE OLDUNUZ MU?

ABONE OLUN
OKUYUN
OKUTUN

BAŞSAĞLIĞI

Belediye Meclis üyesi
Değerli dostum Binali Derin'in
saygıdeğer babası

Mehmet Derin'in

ölümü nedeniyle
üzüntüm sonsuzdur.
Merhuma Tanrı'dan rahmet,
kederli Derin ailesine
başsağlığı diler, acılarını
paylaşırım

Kadri Güler

Genç erkeklerde İHL finalist oldu

İmam Hatip Lisesi

Ticaret Meslek Lisesi

İlçe Milli Eğitim Müdürlüğü İlçe Lig Heyeti organizasyonunda, Gemlik Belediye Başkanlığı sponsorluğunda yapılan Belediye Başkanlığı 2. küme genç erkekler voleybol müsaka-balarında İmam Hatip Lisesi finalist oldu. Dün saat 13.00'de Atatürk Kapalı Spor Salonu'nda yapılan 2. küme gençler voleybol müsabakalarında Gemlik Lisesi ile İmam Hatip Lisesi karşı karşıya geldi. Karşılaşmada İmam Hatip Lisesi, Gemlik Lisesi'ni 2-0 yenerek finalist oldu. İkinci karşılaşmada ise Ticaret Meslek Lisesi, Celal Bayar Anadolu Lisesi karşısında 2-0 üstünlük sağladı. İlçe Lig Heyeti Genel Sekreteri Ali Görücü gazetemize yaptığı açıklamada, bugün saat 11.30'da Atatürk Stadyumu'nda 2. küme yıldızlar futbol müsabakaları için Engürücük İlköğretim Okulu ile Şehit Cemal İlköğretim Okulu takımlarının karşı karşıya geleceğini söyledi.

Gemlik Lisesi

ÖZEL
GEMLİK SÜRÜCÜ KURSU
GEMLİK SÜRÜCÜ KURSU 513 26 50

20 YILLIK TECRÜBEMİZ, YENİ VE MODERN BİNAMIZ İLE HİZMETİNİZDEYİZ

Deneyimli Bay ve Bayan öğreticilerimiz esnek direksiyon saatleri ile hizmetinizde...

A2 - B - D - E sınıfı ehliyet almak isteyenler için doğru adres

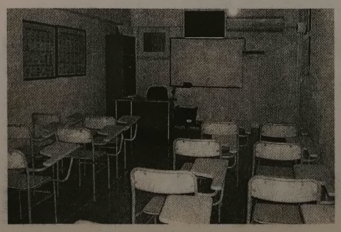

KREDİ KARTINA 10 TAKSİT İMKANI
Tel : (0.224) 513 26 50
(0.531) 813 07 88
İstiklal Cad. TEB Bankası üstü No : 1 GEMLİK

SATILIK ARAÇLAR

SAHİBİNDEN
S PLAKALI
ARACI İLE BİRLİKTE
2006 RENAULT MASTER VE
2007 VOLKSWAGEN VORT
SATILIK ARAÇLAR
0 532 426 80 73
0 541 426 80 73

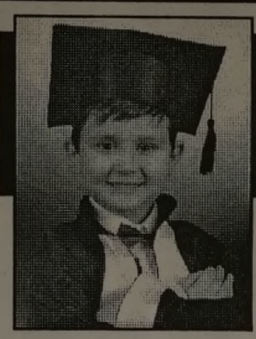

ÇİZİYORUM

Barış Güler'in kaleminden

10 YAŞ

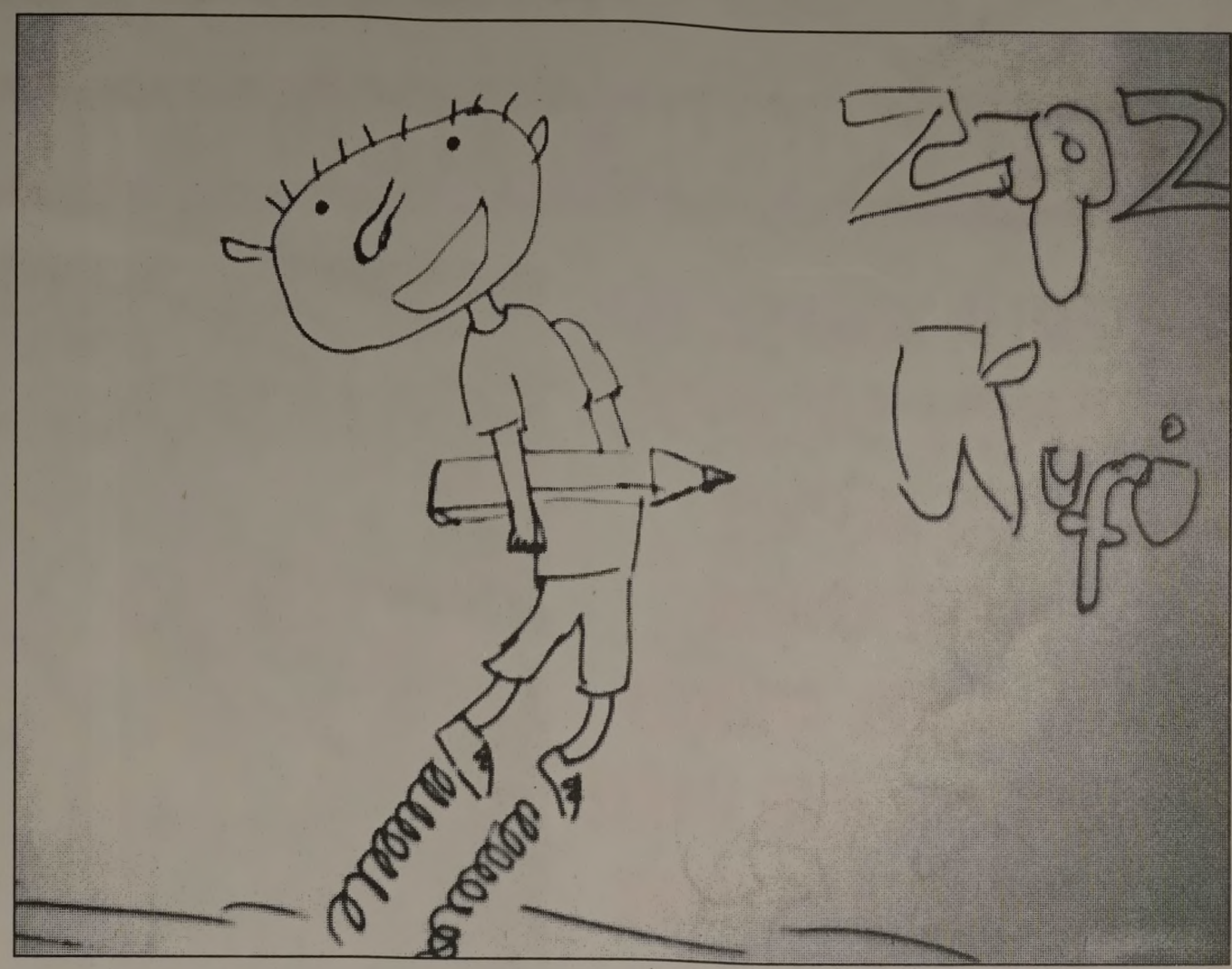

DEVREN SATILIK İŞYERİ

ESKİ PAZAR CADDESİ
ÜZERİNDE BELEDİYE
DÜKKANLARINDAN
ÇALIŞIR DURUMDA
İŞYERİ
DEVREDİLECEKTİR
0 506 391 98 91

ELEMAN ARANIYOR

Matbaamızda yetiştirilmek üzere
ÇIRAK ARANIYOR
GÜLER AJANS
İstiklal Caddesi Bora Sokak No : 3/B
(Akbank aralığı Stüdyo Prestij yanı
Tel : (0.224) 513 96 83 GEMLİK

SATILIK

SAHİBİNDEN SATILIK
3 KATLI MÜSTAKİL EV
0 532 262 90 46

ABONE OLDUNUZ MU?
Gemlik Körfez
ABONE OLUN
OKUYUN OKUTUN

NÖBETÇİ ECZANE

19 Mart 2010 Cuma
ÇAĞLAR ECZANESİ
Osmaniye Mh. Pazar Cd. No: 25
Tel : 5133552 GEMLİK

GEMLİK REHBERİ

GEREKLİ TELEFONLAR	
İtfaiye	110
Polis İmdat	155
Jandarma İmdat	156
Jandarma K.	513 10 55
Polis Karakolu	513 18 79
Gar. Kom.	513 12 06
KAYMAKAMLIK	
Kaymakamlık	513 10 51
C.Savcılığı	513 10 53
C.Savcı Yrd.	513 29 54
Emniyet Müd.	513 10 28
ULAŞIM	
METRO	513 12 12
Aydın Turizm	513 20 77
Süzer Turizm	512 10 72
Kanberoğlu-Esadaş	514 45 49
Anıtur	514 47 71
Kamil Koç	513 35 71
HASTANELER	
Devlet Hastanesi	517 34 00
Sahil Dev. Hast.	513 23 29
Mer.Sağ.Ocağı	513 10 68
Tomokay Tomografi	513 65 29
Uzmanlar Tıp Mrk.	513 60 40
TAKSİLER	
Körfez Taksi	513 18 21
Çınar Taksi	513 24 67
Güven Taksi	513 32 40
Gemlik Taksi	513 23 24
Manastır Taksi	517 33 94

RESMİ DAİRELER	
TEK Arıza	513 20 66
TEK İşletme	513 45 03
Statyum	514 00 95
Orm.Böl.Şef.	513 12 86
Milli Eğt. Md.	513 11 74
Halk Kütüphane	513 13 53
Askerlik Şb.	513 10 57
Karayolları	513 13 08
Liman Baş.	513 11 33
Mal Müd.	513 10 95
Nüfus Md.	513 37 42
Özel İd. Md.	513 15 07
Tapu Sicl. Müd.	513 14 14
Müftülük	513 13 64
Gümrük Md.	524 85 86
Ver. Dairesi Md.	513 10 92
İlçe Tarım Müd.	513 10 45
İlçe Seç. Md.	513 77 73
Halk Eğitim Müd.	513 18 46
İŞ-KUR	513 71 66
BELEDİYE	
Santral	513 45 21 -23
Başkanlık	513 45 20
Zabıta	513 24 32
Otobüs İşlet.	513 45 21-122
BUSKİ	514 57 96
İtfaiye	513 23 25
Muhasebe Md.	513 45 21-182
Yazı İşl. Md.	513 45 21-111
Su Arıza	Yalnız 185

DENİZ OTOBÜSÜ	
Bursa	256 77 84
Mudanya	544 30 60
Yenikapı	(212) 516 12 12
Yalova	(226) 811 13 23
İDO İmam Aslan Dinlenme Tes.	513 23 94
VAPUR - FERİBOT	
Yalova	(226) 814 10 20
Topçular	(226) 363 43 19
Eskihisar	(262) 655 60 31
OTOBÜS	
Şehirlerarası	261 54 00
Otobüs Terminali	(18 Hat)
DAĞITICILAR	
GEMDAŞ	513 29 29
Aygaz	513 12 95
Habaş	513 16 37
Mogaz	513 75 58
Ergaz	513 88 43
İpragaz	513 22 59
Habaşgaz	513 45 46
Yeni Likitgaz	513 65 00
BP Gaz	514 59 81
Bütünler Likitgaz	513 80 00
Akçagaz	514 88 70
Totalgaz	514 17 00
Akcan Petrol	513 10 79
MAR-PET	513 30 33
Tuncay Otogaz	513 14 25
Beyza Petrol	513 01 03

Gemlik Körfez
GEMLİK'İN İLK GÜNLÜK SİYASİ GAZETESİ

YEREL SÜRELİ YAYIN
YIL : 37 SAYI : 3613
FİYATI : 50 Kr. (KDV Dahil)
Sahibi : Kadri GÜLER
Sorumlu Yazı İşleri Müdürü : Serap GÜLER
İstiklal Cad. Bora Sok. No:3/B
Tel : 513 96 83 Fax : 513 35 95 GEMLİK
Yönetim ve Basım Yeri :
GÜLER AJANS
Matbaacılık-Yayıncılık-Reklamcılık Tesisi
İstiklal Cad. Bora Sok. No:3/B GEMLİK
(Dini bayram Günleri ve Pazar günleri yayınlanmaz)

GEMLİK SİNEMA GÜNLÜĞÜ

VENÜS SİNEMASI
RECEP İVEDİK 3
11.15-13.15-15.15-
17.15-19.15-21.15
EJDER KAPANI
11.30 - 14.00 - 16.30
20.30
Rezervasyon
(Tel : 513 33 21)

MİLTON DÜĞÜN SALONU

2010 DÜĞÜN REZERVASYONLARI BAŞLADI

GEMLİK KÖRFEZİ'NİN DENİZLE BİRLEŞTİĞİ BU MÜTHİŞ MANZARADA, EN GÜZEL ANINIZI YAŞATMAK İÇİN VARIZ. YERİNİZİ AYIRTMAK İÇİN ACELE EDİN

HAFTA İÇİ GÜNDÜZ DÜĞÜNLERİNDE

2.500- TL' den

BAŞLAYAN FİYATLARLA

GEMLİK'TEKİ DÜĞÜN EVİNİZ

Düğünleriniz internet üzerinden canlı olarak yayınlanır

Pasta	Kamera çekimi	Sahne Işık gösterileri
Meşrubat	Saten Sandalye Giydirme	Servis eleman
Çerez	Nikah Masası	ve ekipmanlar
Piyanist	Volkan gösterileri	Sürpriz gösterileri

TEL: 513 10 71 - GSM: 0.533 560 18 99

e-mail: miltongazinosu@windowslive.com

AKARYAKITTA GÜVENCE

AKCAN PETROL

Tel : 0.224 513 10 79
akcan16@poasbayi.com.tr
Merkez : Hisar Mah. Dörtyol Ağzı Mevkii GEMLİK
Şube : Armutlu Yolu Kurudere Mevkii KUMLA

KALİTELİ HİZMET
ÜCRETSİZ OTO YIKAMA
MADENİ YAĞ
24 SAAT AÇIK MARKET
POSİTİVE KARTLA
YÜZLERCE HEDİYE

POSİTİVE KARTLA 75 LİRALIK
ALIŞVERİŞİNİZE BARDAK HEDİYE

Kuruluş:1973

Gemlik Körfez

GEMLİK'İN İLK GÜNLÜK SİYASİ GAZETESİ

20 Mart 2010 Cumartesi www.gemlikkorfezgazetesi.com info@gemlikkorfezgazetesi.com 50 Kr.

Sosyal Yaşam Merkezi'nde Bale kursları başladı

Gemlik Belediyesi Gençlik ve Spor Kulübü Gösteri Sanatlar Topluluğu'nun Bale kursları başladı. Haberi sayfa 8'de

İstiklal Caddesi'nde meydana gelen kazada araç takla attı

Şans eseri kurtuldu

Önceki gece saat 23.15 sıralarında İstiklal Caddesi'nde meydana gelen trafik kazasında, 16 ZU 746 plakalı araç takla attı. Ara sokaktan önüne aniden araç çıkması sonucu dev rilen aracın içinde kalan sürücü, mahalle sakinleri tarafından araçtan çıkarıldı. Kazayı hafif sıyrıklarla atlatan sürücü şans eseri ölümden kurtuldu. Haberi sayfa 3'de

Müdür yardımcı atamaları belli oldu

Uzun zamandır me rakla beklenen mü dür yardımcıları ata maları, Bursa İl Mil li Eğitim Müdürlü ğü'nün internet site sinde yayınlandı. İlçemizde 18 atama yapıldı. Sayfa 3'de

Cemil Acar, kayınpederini kaybetti

Gemlik Belediyesi İdari Başkan Yardımcısı Cemil Acar'ın kayınpederi Halit Martı vefat etti. Gemlik Lisesi'nin emekli müdürlerinden Halit Çokal'ın da kayınpederi olan Halit Martı'nın cenazesi, dün Küçük Kumla'da öğle namazından sonra kılınan cenaze namazı ardından sevenleri tarafından son yolculuğuna uğurlandı

Güne Bakış

Ara sokaklarda trafik

Kadri GÜLER
kadri_guler@hotmail.com

Son zamanlarda Gemlik trafiği iyice içinden çıkılmaz bir hal aldı.

İstiklal Caddesi'nde yoğunlaşan trafik nedeniyle kent içi sanki İstanbul trafiğini andırıyor.

Bunun en önemli nedeni araç sayısını artması kadar yolların yetersizliğidir.

İstiklal Caddesi araç yükünü kaldıramıyor.

Bir de sağlı sollu park etmeler işi iyice içinden çıkılmaz hale getiriyor.

İstiklal Caddesi'nde işyerlerine yük getiren araçların durup kalkmasından başka park etmeye yasak getirilmedikçe bu iş düzelmez.

Hatta bu araçlara belli saatlerde boşaltma yükleme izni verilmelidir.

İstiklal Caddesi'nde trafik sıkışıklığı en çok Ahmet Dural Meydanı'na yaklaşılınca meydana gelmektedir.

İstiklal Caddesi'ne paralel olan Gazhane Caddesi'nde 6 metrelik dar yolda çift sıra araç parkı, bunun yanında Fırın Sokak, Bora Sokak ve 1 Nolu Aralık'ta araç park etmesine izin verilmesi, bu bölgelerdeki trafiğin de içinden çıkılmaz hale gelmesine neden oluyor.

Gemlik'in trafik sorunu Gemlik'te değil, Büyükşehir'de çözülüyor.

Ancak, Büyükşehir Gemlik'teki bu trafik kesmekeşini göremiyor.

Veya görmek istemiyor.

Aracınızla 1 Nolu Aralık'tan girin, Gazhane Caddesi'nden ilerleyin. İlerleyebilirseniz.

Bora Sokak'a girin veya Fırın Sokak'a....

Gemlik'in birçok sokakları böyle. Buna bir çare bulun.

İzzet Kaptan
Balıkçı Faruk

"GEMLİK'TEKİ LEZZET ROTANIZ"

Ünal Bayrak & Faruk Kuzaltı

2 KATLI RESTORANTIMIZDA
İŞ VE TOPLANTI YEMEKLERİ
İÇİN REZERVE YAPILIR

Balık Çorbası
Balık Mezeleri
Zeytinyağlı Mezeler
Zengin Balık Çeşitleri

İTİNALI SERVİS & KALİTELİ HİZMET
DENİZE KARŞI DOYUMSUZ LEZZET
İskele Meydanı No: 5 GEMLİK Tel : 0 224 513 32 32
Rezervasyon : 0.536 235 85 34 - 0532 314 25 20

Buluşma

Gürhan ÇETİNKAYA

Tarihsel Değerler..

Gün tarihsel değerlere sahip çıkma günüdür..
Gün bağımsızlığa sahip çıkma günüdür..
İstiklal Marşı..
Çanakkale Savaşı...
Kurtuluş Savaşı..
Cumhuriyet..
Türk Silahlı Kuvvetleri..
Mustafa Kemal Atatürk..
Lozan..
Üç Devrim Yasası..

429 sayılı Din İşleri ve Vakıflar Bakanlığının kaldırılmasına İlişkin Yasa, 430 sayılı Öğretimin Birleştirilmesi ya da Öğretim Birliği Yasası, 431 Sayılı Halifeliğin Kaldırılması ve Osmanlı Hanedanının Türkiye Cumhuriyeti Toprakları Dışına Çıkartılmasına İlişkin Yasa.

Ulus Devleti ilelebet payidar kılacak değerler İstiklal Marşı... Ulusu dik ve diri tutan.... Ortak ülküde buluşturan en önemli kutsal değer..

Mehmet Akif Ersoy'un ulusumuza armağanı..

Kabul edilişinden bu yana tam 89 yıl geçti.. Nasıl gündeme gelmiş.. Hangi koşullarda yazılmış.. Bilelim.. Bilelim ve daha çok sahip çıkalım..

Yıl 1921...Yurdumuzun düşman işgaline uğradığı felaket günleri.

Saldırgan düşmana karşı Anadolu'da tutuşan heyecanı koruyacak; vatan sevgisini ve inancı canlı tutacak bir marşın hazırlanması düşüncesi, Genel Kurmay Başkanı İsmet (İnönü) Paşa'dan geldi.

İsmet İnönü böyle bir marşın Fransız ordu sunda mevcut olduğunu ve bizim ordumuz için de faydalı olacağını Milli Eğitim Bakanlı ğına iletti. Milli Eğitim Bakanlığı da bu düşünceyi benimseyip bir yarışma düzenledi. Beğenilen güfte için 500 lira ödül verilecekti. Yarışma için 734 şiir gönderildi. Bir kurulca bunlar titizlikle incelenip 6 tanesi ayrıldı. Ama hiçbiri beğenilmedi; marş olacak değerde bulunmadı.

O zaman Burdur Milletvekili olan Mehmet Akif'in para ödülünden rahatsızlık duyduğu için yarışmaya katılmadığı öğrenildi.

Dönemin Milli Eğitim Bakanı Hamdullah Suphi şairin Meclisteki sıra arkadaşı Balıkesir Milletvekili Hasan Basri Bey'in yardımını istedi.Hasan Basri Bey bundan sonrasını şöyle anlatıyor:

"Akif Beyin yanımda olduğu bir zaman, elime bir kâğıt parçası alarak, onun dikkatini çekecek bir tarzda yazmaya başladım.

- Ne yazıyorsun?
- Marş... İstiklal Marşı yazıyorum.
- Yahu sen ne adamsın? Seçilecek şiire para ödülü verileceğini bilmiyor musun? İçinde para olan bir işe nasıl katılıyorsun?
- Yarışma kaldırıldı? Seçilecek şiire ne para verilecek, ne de her hangi bir ödül. Milli Eğitim Bakanı bana güvence verdi.
- Ya, o halde yazalım."

İşte böylece yazılmaya başlanan ve 48 saatte bitirilen İstiklal Marşı, imzasız olarak Milli Eğitim Bakanlığı'nın seçici kuruluna sunuldu.

Milli Eğitim Bakanı Hamdullah Suphi, daha önce seçilen 6 şiirle birlikte yeni şiiri Ordu Komutanlarına gönderdi. Onlardan, şiirlerin askerlere okunmasını, beğenilenleri sıralamalarını istedi.

Komutanlar, kısa sürede sonucu bildirdiler: Hepsi de Mehmet Akif'in şiirini birinci sıraya almıştı.

Bundan sonraki iş, İstiklal Marşının T.B.M.M.'ne getirip kabul ettirmekti. Marş, ilkin Meclisin 1 Mart 1921 günü yaptığı ikinci oturumunda ele alındı. Başkan Mustafa Kemal'in söz vermesi üzerine Hamdullah Suphi kürsüye gelerek, sık sık alkışlarla kesilen şiiri okudu ve son seçimin Meclise ait olduğunu söyledi. Ögün oylama yapılmadı.

Şiirle ilgili konuşmalar ve oylama, Meclisin 12 Mart 1921 günü öğleden sonraki oturumunda yapıldı. Bazı milletvekilleri, bir komisyon kurularak şiirin yeniden incelenmesini, bazıları da hemen görülüp karara bağlanmasını istediler.

Uzunca tartışmalardan sonra, şiirin kabulü için verilen 6 önerge benimsendi ve İstiklal Marşı çoğunlukla kabul edildi.

Yerleşke'de bilişim semineri

Uludağ Üniversitesi Gemlik Asım Kocabıyık Meslek Yüksek Okulu bilgisayar bölümü öğrencileri, "Bilgisayarda güvenlik sistemleri" konusunda bilgilendirildi. Gemlik'te özel bir Bilişim İşyeri bulunan Bilişimci Nurgül Kaynak tarafından Yerleşke toplantı Salonu'nda önceki gün 60 öğrenciye bilişim konusunda seminer verdi. Öğrencilere sunum yapan Bilişimci Nurgül Kaynak, öğrencilerin okul sonrasında nelerle karşılaşacağını, iş hayatında neler yapmaları gerektiği konusunda bilgiler verirken, yaptığı konuşmada öğrencilerden okuldaki zamanlarını boşa geçirmemelerini, okuldan boşa kalan zamanlarında ise ileride çalışmak istedikleri şirketlerin insan kaynakları departmanları ile görüşürek, bu şirketlerde iş bulabilmek için nelerin gerekli olduğunu öğrenmelerini, hatta fırsat bulurlarsa, bu işyerlerinde ücretsiz de olsa çalışmalarını istedi. Okul yaşamı ile iş yaşamının birbirinden çok farklı olduğuna dikkat çeken Kaynak, *"Okuldan donanımlı çıkan öğrenci kendine daha kolay işbulacaktır. Onun için çok hızlı gelişen bilişim konusunda okul içi ve okul dışı kendini geliş tirmenin yollarını aramaları gerektiğini, biz 2 arkadaş olarak başlangıçta çok büyük sıkıntılar ile karşılaştık ama bugün bunları aştık. şimdi Gemlik'te iş yaşamının içine girerek, aldığımız mesleki eğitimi iş yaşamında uygulayarak iş hayatımızı sürdürmeye çalışıyoruz"* dedi. Yaptığı işlerden örnekler de veren Nurgül Kaynak, en önemli şeyin işini düzgün yapmak ve takipçisi olmak olduğunu söyledi. Kaynak, bilgisayar güvenlik konularında öğrencilere bilgiler de verdi. Uludağ Üniversitesi Gemlik Asım Kocabıyık Meslek Yüksek Okulu Bilgisayar Bölümü Başkanı Öğretim Görevlusu Rukiye Topuz'da paneli izledi. Topuz. ikinci seminerin 21 Nisan 2010 tarihinde yapılacağını söyledi.

Nurgül Kaynak

Ticaret Borsası, 60 kişilik kafileyle İspanya'ya fuara gidiyor

Gemlik'in A takımı, Kaymakam Mehmet Baygül, Belediye Başkanı Fatih Mehmet Güler, Cumhuriyet Başsavcısı Zekeriya Beyazıt, Gemlik Ticaret Borsası'nın düzenlediği İspanya Gıda Fuarı'na 60 kişilik işadamı kafilesi ile katılıyor. Bu sabah saat 08.30'da Gemlik Ticaret Borsası'nın önünde toplanacak olan kafile, Ticaret Borsası Başkanı İlhan Acar'ın başkanlığında İstanbul'dan uçakla Tunus'a hareket edecekler. Tunus'ta bir gece konaklayacak olan Gemlikli işadamları oradan açılacak olan Yerel Dünya Gıda Fuarı'na katılmak üzere İspanya'nın Barselona şehrine uçacaklar. Barselona'da düzenlenen Yerel Dünya Gıda Fuarı'na Gemlik zeytini ile katılacaklarını söyleyen Ticaret Borsası Başkanı İlhan Acar, *"Dünyanın en büyük fuarlarından birine katılıyoruz. Burada, dünyanın en güzel sofralık zeytini olan Gemlik zeytininin tanıtacağız. Bunun için bir stand kira ladık. Yanımızda Kaymakamımız Mehmet Baygül, Belediye Başkanımız Fatih Mehmet Güler, Cumhuriyet Başsavcısı Zekeriya Beyazıt ta bize destek için katılıyor. 4 gün süren fuar sırasında Barselona'da Ticaret Odalarını ve bölgedeki zeytin tesislerini gezerek, zeytin üretimi pazarlaması konularından da bilgi edinmeye çalışıcağız."* dedi.

İlhan Acar

İstiklal Caddesi'nde meydana gelen kazada araç takla attı

Şans eseri kurtuldu

Haber ve Foto : Mehmet Tufan

Önceki gece, İstiklal Caddesi'nde meydana gelen kazada şans eseri ölen olmadı. Perşembe günü akşamı saat 23.15 sıralarında İstiklal Caddesi'nde seyretmekte olan 16 ZU 746 plakalı özel aracın önüne ara sokaktan ani olarak başka bir aracın çıkması üzerine, araç sürücüsü çıkan araca çarpmamak için direksiyonu kırınca, direksiyon hakimiyetini kaybeden sürücü kullandığı araçla takla attı. Aracın fren sesi ve çıkardığı gürültü üzerine, evlerinde yatmak üzere olan ve televizyon seyreden mahalle sakinleri pencerelere koşuştular. Araç içindeki adını öğrenemediğimiz sürücü çevreden yetişenler tarafından araçtan çıkarıldı. Bir süre trafiğe kapanan yol daha sonra açıldı. Polis olayla ilgili soruşturma başlattı.

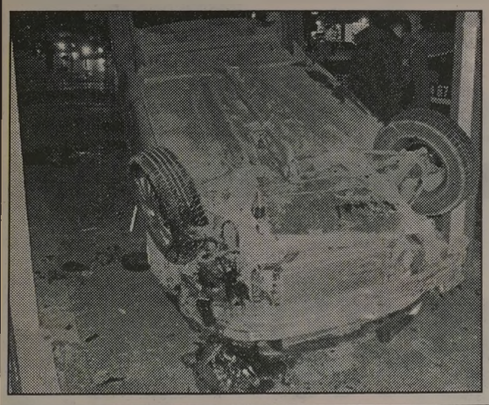

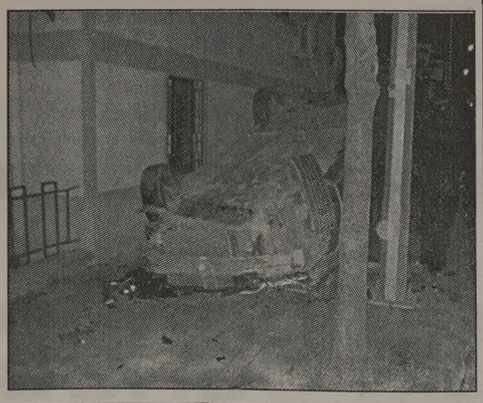

Müdür yardımcı atamaları belli oldu

Uzun zamandır merakla beklenen müdür yardımcıları atamaları, Bursa İl Milli Eğitim Müdürlüğü'nün internet sitesinde yayınlandı. Açıklamaya göre, Bursa'da 593 müdür yardımcılığı kadrosuna 495 aday başvuruda bulunmuş, 457 adayın başvurusu onaylanmıştı. 2 başvuru ise reddedildi. 398 kontenjana atama yapılırken, 195 kontenjan ise yine açık kaldı. Ataması yapılan 398 öğretmenin bir hafta içinde görevlerine başlaması isteniyor. İlçemizdeki okulların müdür yardımcılıklarına atanan sınavlarda en düşük 60, en yüksek ise 88 puanla yapılan atamalarda yeni müdür yardımcıları şu isimlerden oluşuyor. Sabri Karaman Gemlik Ticaret Meslek Lisesi, Soner Şaşmaz Gemlik Teknik ve Endüstri Meslek Lisesi, Denizcilik Anadolu Meslek Lisesi, Cahide Haşçuhadar Kız Teknik ve Meslek Lisesi, Güner Bayrak Gemlik Lisesi, Abdullah Oktay Kız Teknik ve Meslek Lisesi, Kamil Duran Namık Kemal İlköğretim Okulu, Erol Kuruoğlu Cumhuriyet İlköğretim Okulu, Ömer Aksöz Atatürk İlköğretim Okulu, Ali Soygan Şehit Cemal İlköğretim Okulu, Ali Kenan Çelik Kız Teknik ve Meslek Lisesi, Ebru Özen Kız Teknik ve Meslek Lisesi, Mahli Boyacı Kız Teknik ve Meslek Lisesi, Hamidiye Güngör Aksakal Gemlik Ticaret ve Sanayi Odası Gazi İlköğretim Okulu, Mehmet Taştekin Celal Bayar Anadolu Lisesi, Muharrem Nazlı Gemlik Anadolu İmam Hatip Lisesi, Necdet Şahin Gemlik Anadolu İmam Hatip Lisesi, Serdar Aktay Celal Bayar Anadolu Lisesi, Ruşen Akan Çınar İlköğretim Okulu.

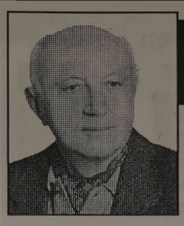

Yazı YORUM

Diş Hekimi
Özcan VURAL
ozcanvural1933@hotmail.com
www.milliyet/blog/özcan vural

Ayıp oluyor, utanın !....

Okuyun bizleri ne hale getirdiler;

ADAMIN biri belki de matrak için, "155 Polis İmdat"ı çevirmiş.

"Polis abiler! Yetkiliş Savcılara da bildirin Şu plakalı üzeri mavi brandayla çevrili kamyonu Ankara girişinde çevirin...

Kamyon askeri mühimmat yüklüdür..."

Son zamanlarda "asker kaçar/polis kovalar" oyununa kendilerini fazlaca kaptıran polis ekipleri, mal bulmuş mağribi misali hemen kamyonu yakalayıp askeri mühimmatı ele geçirmişler.

Bülent Arınç'ı arayıp "Enseledik" diyerek, rapor verenlerde varmış..

TRT de yalaka olduğu için birinci haber olarak veriyor.

Sonrası kısa bir süre içinde yaşadıkları soğuk duş...

Meğer askerlerin, sivil plakalı kiralık kamyonlarla mühimmat taşımaları rutin bir işlemmiş.

Beylerin dünyadan haberi yok..

Şimdi Ankara'da bütün polis ekipleri, yana yakıla "155 Polis İmdat"a ihbarda bulunan "matrak ihbarcı"yı arıyorlarmış.

Ey benim halkım, gördün ne oyunlar dönüyor..

Yakında 155'e telefon gelir mesela...-

Etimesgut tank dolu. Mürted de uçaklar var.

Haydi yetkili savcılar, "Gülenci" polisler oraya..

Yalakalar, diyorlar ki: "Kamyonla bomba mı taşınır?"

Ya neyle taşınır? Bu sefer diyorlar ki: "Sivil kamyonla mı taşınır?"

Adamlar galiba asker kaçağı, askerlikten haberi yok.

Acaba hepsi de sahte çürük raporu ile asker kaçağı olmasın ?..

Ey satılık kalemler; 20 senedir sivil kamyonla taşınıyor.!

Güvenlik bakımından.. Güvenlik.. Trenle de olmuyor..

Kardeşim. burası Avrupa değil ki, her tarafın demiryolu olsun...

Demir yolu yaptın da askeriye taşımadı mı?..

Çünkü, Muğla'dan Ankara'ya tren yok.

Gülüyorsunuz ama, Türk "Silahlı" Kuvvetleri'nde "silah"ın ne işi var diye soran arkadaşlar, işte bunların torunları.

SON marifetleri fiyasko ile bitti.

Başbakan Yardımcısı Bülent Arınç'a, suikast yapmaya geldikleri iddiasıyla iki subayın gözaltına alındıklarını...

Bu çok heyecan verici haberler kamuoyunu meşgul ederken Ordu evine zerzevat almaya giden aşçısı ile şoförünün "suikastçıların suç ortağı" diye yakalandıklarını...

Ve bindikleri araçtan suç kanıtı olarak bir miktar pırasa ile birkaç kilo pirinç çıktığını unutmadınız değil mi?

PKK'nın, 12 şehit vermemize sebep olan Dağlıca baskını ile, 6 şehit verdiğimiz Aktütün karakolu baskını hakkında "çarpıcı açıklamalar içerdiği" bildirilen ihbar mektubundan söz edildi..

Siz bunun ardının geldiğini duydunuz mu?. Hepsi yalandı..

Bunların hepsi "özel yetkili Cumhuriyet Savcılarının" konusuydu...

Öyle bir şey var idiyse, hâlâ neden bir ses çıkmadı

Bütün bu saydıklarımız, Silahlı Kuvvetler'e karşı sürdürülen psikolojik savaşın birer parçası olduğu için...

Yerleşke'de deniz seven öğrenciler biraraya geldi

Gemlik Denizcilik Topluluğu kuruldu

Gemlik Asım Kocabıyık Meslek Yüksek Okulu Deniz ve Liman İşletmeciliği Denizcilik topluluğu adıyla bir kuruluş kurdular.
Kuruluşun danışmanlığını Gemlik Asım Kocabıyık Meslek Yüksek Okulu Deniz ve Liman İşletmeciliği Programı öğretim görevlisi Murat Taçar'ın yaptığı topluluk, 10 Mart 2010 günü yaptığı genel kurul ile kuruluş işlemlerini tamamladı.
Topluluğun amacı nın Yerleşke'de bulunan öğrencilerin Denizcilik tarihimizdeki önemli bir yere sahip olan ve Türkiye ekonomisine büyük katkısı olan Denizcilik Merkezi Gemlik'te denizle, denizcilikle ilgili çeşitli faaliyetler düzenlemek, Yerleşkedeki öğrencilerin denizden daha çok yararlanmasını sağlamak, Denizi kirletmeden denizden daha fazla nasıl yararlanılacağımızı öğrenmek ve deniz kirliliğini önleme konusunda eğitim ve seminerler düzenlemek, Denizcilik sektörü ile öğrencileri okurken biraraya getirecek projeleri düzenlemek olduğunu söyleyen Topluluk Başkanı Çağrı Yüksel, yönetim kurulu üyelei ile birlikte yaptıkları toplantıda yıllık çalışma programını da hazırladıklarını ve bunları zaman dilimi içerisinde uygulamak istediklerini söyledi.
Yüksel, öncelikle Gemlik için dünyada ülkemizde ve bölgemizde denizcilik alanında yaşanan gelişmeleri yakından takip etmek için haftalık bir gazete çıkartmak istediklerini söyledi.
Gemlik Denizcilik Topluluğu şu isimlerden oluşuyor:
Danışman : Murat Tacar (Öğretim görevlisi,
Yürütme Kurulu:
Çağrı Yüksel (Başkan)
Ahmet Başkabak (Başkan Yardımcısı)
Gökhan Başoğlu (Sayman)
Saadet Sülün (Yazman),
Harun Becerikli, Gizem Özten, Sedat Budak (Üye)

Dünya Ormancılık Günü ve Orman Haftası başlıyor

21 Mart Dünya Ormancılık Günü ve Orman Haftası yarın başlıyor. TEMA Vakfı'ndan yapılan açıklamada, 21 Mart Dünya Ormancılık Günü ve Orman Haftası'nda ormanlarımızın ve tüm doğal varlıklarımızın hiç olmadığı kadar büyük tehdit altında olduğuna dikkat çekildi. Vakıftan yapılan yazılı açıklamada, halkımızın her türlü tehdide karşı doğal ormanlarımızı korumaya ve bunlarla beraber ağaçlandırma çalışmalarına destek vermesi istendi.
TEMA Vakfı'nın yazılı açıklamasında şu görüşlere yer verildi:
"Ormanlarımız ve tüm doğal varlıklarımız hiç bu kadar tehdit altında olmamıştı. İnsanoğlu, kişisel çıkarları uğruna ev yapmak, fabrika inşa etmek, yol yapmak, tarla açmak, maden çıkarmak, kimi zaman sadece yok etmek için acımasızca ormanları kesiyor, yakıyor, işgal ediyor. Oysa, yan yana duran ağaç topluluklarından çok daha fazlasıdır orman. Hayvanların ve bitkilerin yuvası aynı zamanda da sağladığı oksijen ile insanoğlunun hayat kaynağıdır. Tüm bunların yanında, toprağı yani 'Yaşamı, en büyük tehdit olan erezyondan koruyan, su varlıklarımızı zengin leştiren yeşil bir örtüdür orman.
TEMA'nın açıklamasında, AB'nin ormanlarının yüzde 1'i doğal orman iken, ülkemizde bulunan ormanların yüzde 93'ü doğal yapıda olduğu, doğal ormanlarda yüzlerce tür ağaç, bitki, hayvan birarada uyum içinde yaşayan bir eko sistem oluşturduğu, insan eliyle oluşturulan hiçbir ağaçlandırmanın asla doğal olanın yerini tutmaz"
Sivil toplum kuruluşlarının öncülüğünde doğal varlıkların korunmasına ilişkin bilinç ve duyarlılığın artmasının umut verici olduğu bildirilen açıklamada, *"TEMA Vakfı 20-21 Mart dünya Ormancılık Günü ve Orman haftası'nda bir kez daha büyük tehdit altındaki ormanların ve yeşil örtünün topraklarımızı erezyondan korumak için ne kadar önemli olduğunun altını çiziyor ve halkımızı Dikili bir ağaça sahip olmaya davet ediyor. 3464'e boş sms atarak, 5 lira karşılığında bir fidanı toprakta buluşturabilirsiniz."*

ÖZEL
GEMLİK SÜRÜCÜ KURSU

20 YILLIK TECRÜBEMİZ, YENİ VE MODERN BİNAMIZ İLE HİZMETİNİZDEYİZ

Deneyimli Bay ve Bayan öğreticilerimiz esnek direksiyon saatleri ile hizmetinizde...

A2 - B - D - E sınıfı ehliyet almak isteyenler için doğru adres

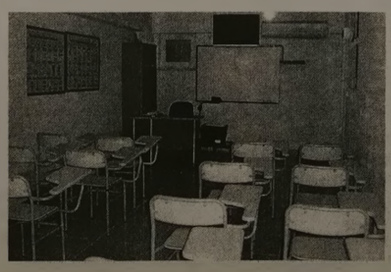

KREDİ KARTINA 10 TAKSİT İMKANI
Tel : (0.224) 513 26 50
(0.531) 813 07 88
İstiklal Cad. TEB Bankası üstü No : 1 GEMLİK

GEMLİK BELEDİYESİ
2009
GENÇLİK VE SPOR KULÜBÜ

Gemlik Belediyesi

SOSYAL YAŞAM MERKEZİ

ÇOK AMAÇLI SALONU

ORGANİZASYONLARIMIZ

Düğün, Nişan, Kokteyl
Gala Yemekleri
Sanatsal ve Kültürel Faaliyetler
Kurum Yemekleri
Mezuniyet Baloları
Toplantı ve Seminerler

HİZMETLERİMİZ

Catering ve Garson Temini
Nikah Masası Süsleme
Sandalye Süslemeleri
Masa Örtüsü Süslemeleri
Fotoğraf ve Video Çekimi
Barkovizyon
Canlı Müzik
Volkan, Şelale ve
Konfeti Gösterisi

Tel : (0.224) 512 00 50

Solaryum Merkezi Gemliklilerin hizmetinde

İlçemiz sonunda bir Solaryum Merkezi'ne de kavuştu.
Sun Of The World arlı Solaryum Merkezi Gazhane Caddesi No 51'de İsmail Şirin tarafından Gemliklilerin hizmetine açıldı.
Daha çok bayanların tenlerini güneş yanığı rengine çevirmek için solaryum uyguluyorlar.
İşletmeyi açan İsmail Şirin gazetemize yaptığı açıklamada, solaryumun bronz ten isteyen kişilerde öz güveni arttırdığını, UV_B ışınları ile vücuda D vitaminlerinin sağlandığını belirterek, şunları söyledi:
"Gemlik'te eksiği olan bir hizmeti ilçemiz halkına kazandırdığımız için mutluyuz.
En son teknoloji solaryum cihazları ile Gemliklilere hizmet veriyoruz.
Solaryumun ten güzelliği yanında, sağlık açısından da büyük yararları belirlenmiştir.
Bunların başında kemik erimesine, sedef hastalığına, ciltte akne ve sivilce tedavisinde, vücut direncinin arttırılmasında, kalp dolaşım sisteminin güçlendirilmesinde, güneşlenmeden önce vücudun koruma sağlaması açısından ayrıca kalsiyum eksikliklerinden kaynak lanan kramplara karşı yararlı olduğu bilinmektedir.
Solarşum endorfin denen mutluluk hormonu salgılanmasını da sağlar."

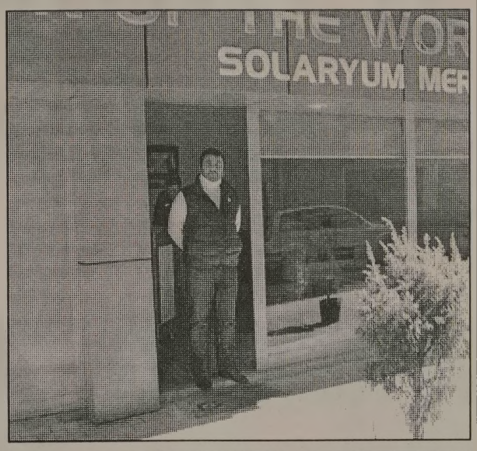

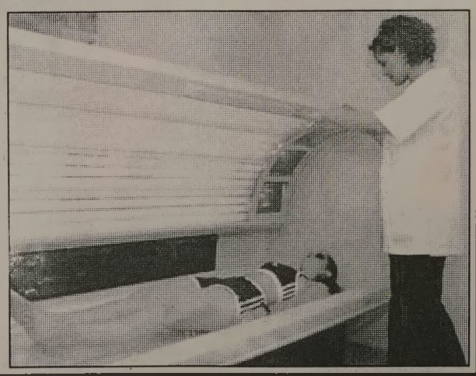

Zübeyde Hanım Anaokulu minikleri Köpek Eğitim Merkezi'nde gösteri izledi

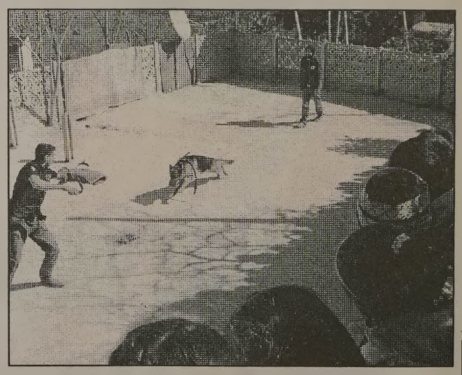

Gemlik Zübeyde Hanım Anaokulu öğrencileri Gemlik Belediyesi'nin tahsis ettiği bir araçla Kurtul'da bulunan Kuruoğlu Köpek Eğitim Merkezi'ne gittiler.
Öğrenciler, burada eğitilen köpeklerin aldığı eğitimlerle ilgili bilgi aldı ve eğitilmiş köpekler tarafından yapılan bir gösteri izledi.
Eğitmenleri tarafından verilen komutları köpeklerin dinlediğini gözlemleyen minikler, Köpek Eğitim Merkezinde bulunan köpek cinsleri hakkında da bilgiler aldılar.

özel elma şekeri 1999
KREŞLERİ
KAYITLARIMIZ DEVAM EDİYOR

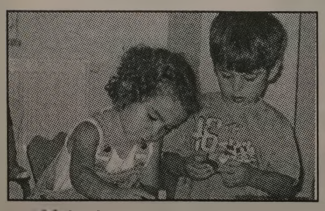

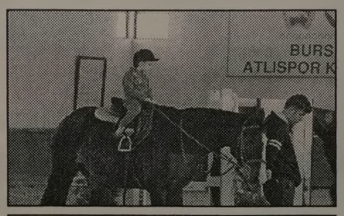

EĞİTİMDE 10. YIL

"Kaliteli bir okul öncesi eğitim çocuğunuzun hayatında önemli bir fark yaratır"

Sınıflarımız : 2 yaş - 3 yaş
4 yaş - 5 yaş - ana sınıfı

Yabancı dil
Dans dersleri
Bale & Buz pateni
Binicilik & Yüzme

info@elmasekerikres.com veya www.elmasekerikres.com
517 19 67 telefon ya da 517 19 12 nolu faksımızdan detaylı bilgi alabilirsiniz

LİBERTY (ŞEKER) SİGORTA
Macide ÖZALP
TRAFİK, KASKO, DASK, HER TÜRLÜ SİGORTA İŞLEMLERİ
İŞ VE KONUT SİGORTALARI, FERDİ KAZA POLİÇELERİ YAPILIR
BAY MUSTAFA ÖZALP EMLAK'TAN
Her Çeşit Emlak Alım, Satım ve Kiralama Hizmetleri
Daire, Zeytinlik, Villa, Dükkan, Arsa, Arazi
MORTGAGE BROKER'İ
TAPU TAKİP İŞLERİ YAPILIR
ACİL SATILIK ve KİRALIKLARINIZ İÇİN BİZİ ARAYINIZ

Manastırda eşyalı kombili villa	Eşyalı kiralık daire 2+1 kombili
Eski Sahilde 3+1 kiralık daire	Dörtyol'da Ali Turgut Apt. 3+1 Satılık daire

Manastır İlknur Sitesi E Blok 5 ile 10. kat Satılık veya Kiralık
Manastır Merkezde 1382 metre, 1539 metre - 5760 m2 (Kumla yolu) Manastır'da 800 m2 imarlı arsa)
3 Ayrı Daireli Müstakil Ev (Bahçe İçinde)Yeni Devlet Hastanesi Altı
Belde Sit. 2. Kat 3+1, 3 cephe, 3 balkon ful deniz manzaralı 135 m2 65.000-TL
Manastır Şelale Aile Çay Bahçesi civarında 1. kat 140 m2 3+1 kalorifer asansörlü 65.000 TL
K.Kumla'da Ayazma Mevkii 6 Dönüm Zeytinlik -
Bursa ve Gemlik'te Kiralık - Satılık Arsa-Villa -Daire bulunur.
Gemlik Sanayi Sitesi A/Blok 180 m2
Eşref Bey Apt. B Blok'ta 3+1 116 m2 SATILIK DAİRE
K.Kumla Marsas Sitesi 2+1, 70 m2, masrafsız, denize sıfır. 41.000 TL
Küçük Kumla Okulu karşısı Tarkan Sitesi SATILIK DAİRE
KONUT KREDİLERİNE ARACILIK YAPILIR.
Tel : 513 24 74 Fax: 514 10 21

BAŞSAĞLIĞI

Gemlik Belediyesi
İdari Başkan Yardımcısı
Cemil Acar'ın saygıdeğer
kayınpederi

Halit MARTI'nın

vefatı nedeniyle
üzüntümüz sonsuzdur.
Merhuma Tanrı'dan rahmet,
kederli ailesine başsağlığı diler,
acılarını paylaşırız

Gemlik Belediye Başkanı
Fatih Mehmet Güler,
Teknik Başkan Yardımcısı Özkan Ateşli
ve Gemlik Belediyesi personeli

BAŞSAĞLIĞI

Belediye Meclis Üyemiz
Binali Derin'in
saygıdeğer babaları

Mehmet DERİN'in

vefatı nedeniyle
üzüntümüz sonsuzdur.
Merhuma Tanrı'dan rahmet,
kederli ailesine başsağlığı diler,
acılarını paylaşırız

Gemlik Belediye Başkanı
Fatih Mehmet Güler,
İdari Başkan Yardımcısı Cemil Acar,
Teknik Başkan Yardımcısı Özkan Ateşli
ve Gemlik Belediyesi personeli

DEVREN SATILIK

KÜÇÜK KUMLA'DA İSKELE MEVKİİNDE
ÇALIŞIR DURUMDA
DENİZDEN BALIK RESTAURANT
SAHİBİNDEN DEVREN SATILIKTIR

Tel : 0 532 235 38 58

KIRPART A.Ş.'YE ELEMAN ALINACAK

- ✔ *Endüstri Meslek Lisesi mezunu*
- ✔ *Torna freeze deneyimli olan 35 yaşını aşmamış,*
- ✔ *Gemlik veya Orhangazi'de ikamet eden*
- ✔ *Askerliğini yapmış*

ELEMAN ALINACAKTIR

Başvuruların şahsen yapılması gerekmektedir.

KIRPART A.Ş.

Gedelek Köyü altı - ORHANGAZİ
Tel : 586 53 50 (3 HAT)

KAYIP

Gemlik Gümrük Müdürlüğü tarafından onaylı 06.01.2010 tarih ve EX000361 sayılı G.Ç.B. zayi olmuştur. Hükümsüzdür. SABRİ TİRYAKİ

KAŞEDE BEKLEMEK YOK
KALİTELİ KAŞELER UYGUN FİYATLARLA
1 SAATTE TESLİM EDİLİR

Körfez Ofset
MATBAACILIK - YAYINCILIK - REKLAMCILIK
İskele Caddesi Bora Sokak No : 3/B GEMLİK
Tel : (0.224) 513 96 83 Fax : (0.224) 513 35 95

Sosyal Yaşam Merkezi'nde Bale etkinlikleri başladı

Gemlik Belediyesi Gençlik ve Spor Kulübü Gösteri Sanatlar Toplulu ğu'nun Bale kursları başladı. Polonya asıllı Devlet Bale Sanatçısı Eva Diyaroğlu tarafından verilen Bale kursları, her perşembe günü saat 18.00-19.00 arasında 4-5 ve 6 yaşındaki çocuklara, saat 19.00-20.00 arasında ise 7-8-9 ve 10 yaşlarındaki çocuklara verilecek. Bursa'da Bale Okulu olan Eva Diyaroğlu'nun Gemlikli çocuklara kurs vermesinin bir fırsat olduğunu söyleyen Gemlik Belediyesi Gençlik ve Spor Kulübü Başkanı Mahir Gencer, gazetemize yaptığı açıklamada, kursun bir yıl boyunca süreceğini ve aylık 50 lira olacağını belirtti. Bu fiyatın Bursa'daki kurs fiyatlarına göre çok düşük olduğuna dikkat çeken Mahir Gencer, çocuklarına bale eğitimi aldırmak isteyen ailelerin Sosyal yaşam Merkezi'ne gelerek, kayıt yaptırmalarını istedi.

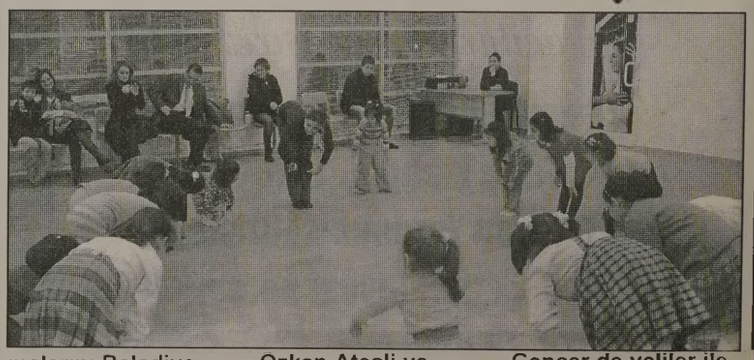

İlk günkü bale çalışmalarını Belediye Teknik Başkanı Ozkan Ateşli ve Kulüp Başkanı Mahir Gencer de veliler ile birlikte izledi.

SP'den eğitim seferberliği

Saadet Partisi Bursa İlçe Teşkilatı tarafından İhlas Armutlu Tesislerinde iki günlük eğitim semineri düzenlendi. 13-14 Mart tarihlerinde yapılan eğitim çalışmasına Gemlik İlçe Teşkilatı ilçe yönetimi, kadın ve gençlik kolları, mahalle yönetimlerinden oluşan 115 kişi katıldı. Genel Başkan Prof. Dr.Numan Kurtulmuş'un da katılarak konferans verdiği eğitim çalışmasına genel merkez öğretmenleri katıldı. Genel stratejiler, tanıtma ve halkla ilişkiler konularında eğitim alan partililer yapılan çalışmanın çok faydalı olduğunu belirttiler.

Gemlik Lisesi öğrencileri AVP'de tiyatro izledi

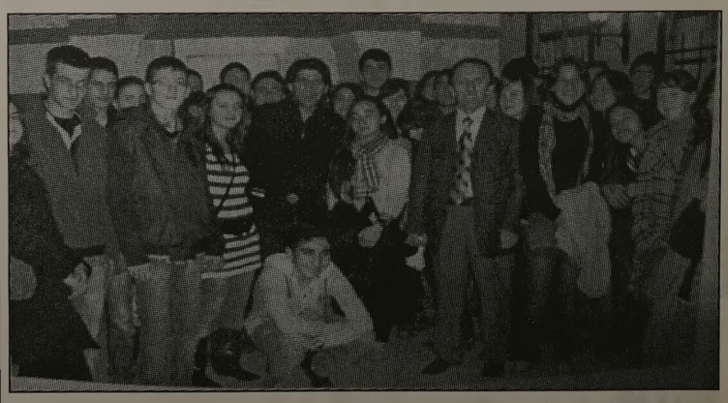

Gemlik Lisesi Tiyatro Kulübü tarafından düzenlenen etkinlik ile öğrenciler, Bursa Ahmet Vefik Paşa Tiyatrosu'nda 'Bu dizi başka dizi' adlı komedi oyununu izlediler. Tiyatro Kulübü'nün düzenlediği etkinliğe Müdür Yardımcısı Halit Beki, Tiyatro Kulübü Rehber Öğretmeni Hikmet Cerrah ve okul öğrencileri katıldı. Öğrenciler, Ahmet Vefik paşa Tiyatrosu'nda sahnelenen beyaz camda gördüğümüz dizilerin görülmeyen taraflarını eğlenceli bir dille anlatan 'Bu dizi başka dizi' adlı komedi oyununu büyük bir beğeni ile izlediler. Oyunun sonunda, oyunda rol alan ve dizilerin vazgeçilmez oyuncusu Tuncer Salman ile hatıra fotoğrafı çektiren öğrenciler, tiyatro etkinliklerinin devam edeceğini söylediler.

SATILIK ARAÇLAR

SAHİBİNDEN
S PLAKALI
ARACI İLE BİRLİKTE
2006 RENAULT MASTER VE
2007 VOLKSWAGEN VORT
SATILIK ARAÇLAR
0 532 426 80 73
0 541 426 80 73

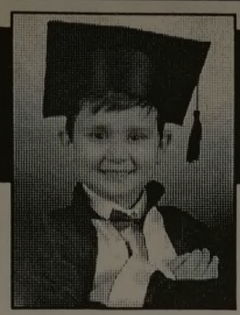

ÇİZİYORUM

Barış Güler'in kaleminden

10 YAŞ

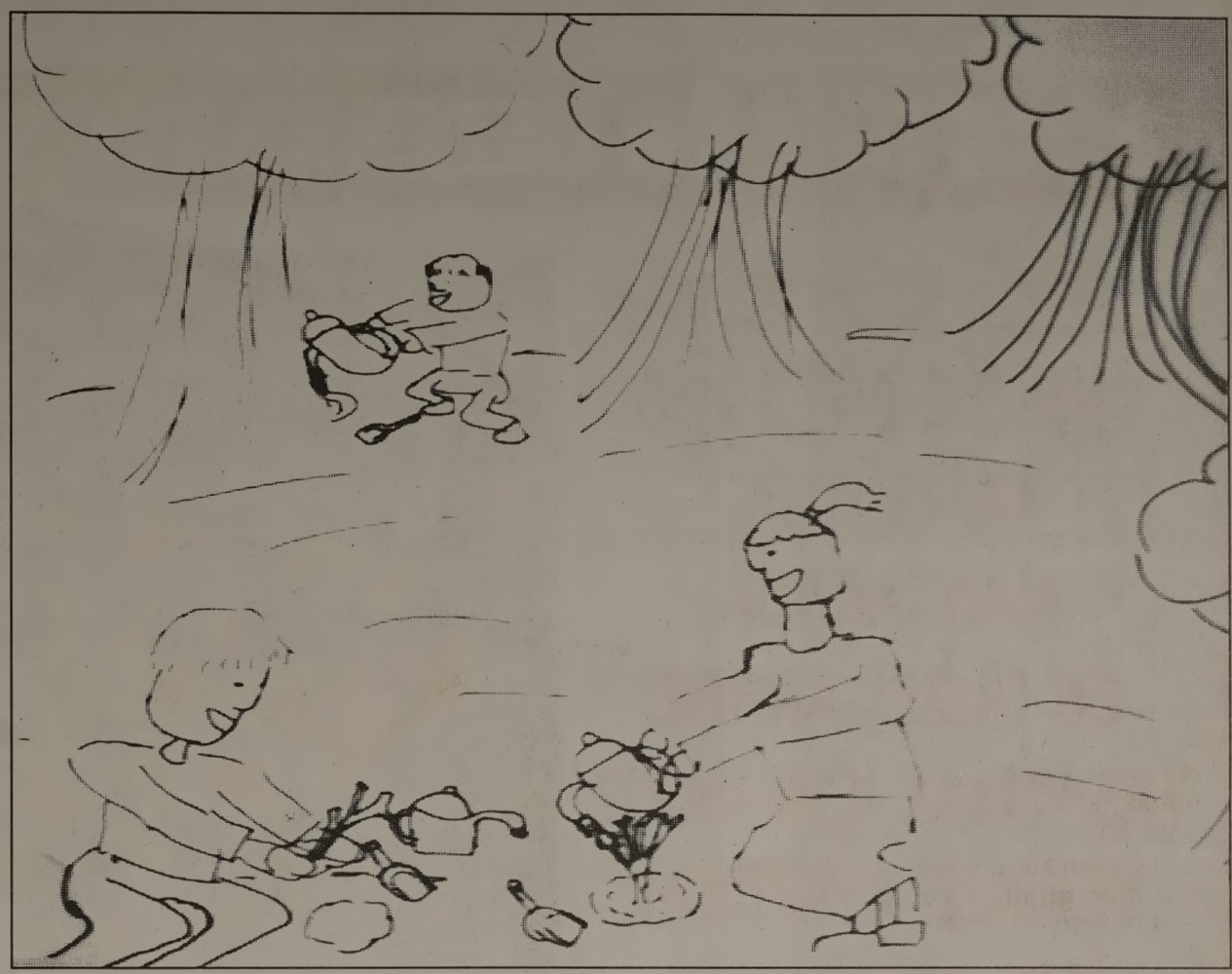

DEVREN SATILIK İŞYERİ

ESKİ PAZAR CADDESİ
ÜZERİNDE BELEDİYE
DÜKKANLARINDAN
ÇALIŞIR DURUMDA
İŞYERİ
DEVREDİLECEKTİR
0 506 391 98 91

ELEMAN ARANIYOR

Matbaamızda yetiştirilmek üzere
ÇIRAK ARANIYOR
GÜLER AJANS
İstiklal Caddesi Bora Sokak No : 3/B
(Akbank aralığı Stüdyo Prestij yanı
Tel : (0.224) 513 96 83 GEMLİK

SATILIK

SAHİBİNDEN SATILIK
3 KATLI MÜSTAKİL EV
0 532 262 90 46

NÖBETÇİ ECZANE

20 Mart 2010 Cumartesi
İNCİ ECZANESİ

KAYIP
Gemlik Lisesinden diplomamı kaybettim. Hükümsüzdür.
HATİCE ÇELEN

KAYIP
Gemlik Nüfus Müdürlüğünden aldığım nüfus cüzdanımı kaybettim. Hükümsüzdür.
SEHER ÖZEN

GEMLİK REHBERİ

GEREKLİ TELEFONLAR	
İtfaiye	110
Polis İmdat	155
Jandarma İmdat	156
Jandarma K.	513 10 55
Polis Karakolu	513 18 79
Gar. Kom.	513 12 06
KAYMAKAMLIK	
Kaymakamlık	513 10 51
C.Savcılığı	513 10 53
C.Savcı Yrd.	513 29 54
Emniyet Müd.	513 10 28
ULAŞIM	
METRO	513 12 12
Aydın Turizm	513 20 77
Süzer Turizm	512 10 72
Kanberoğlu-Esadaş	514 45 49
Anıtur	514 47 71
Kamil Koç	513 35 71
HASTANELER	
Devlet Hastanesi	517 34 00
Sahil Dev. Hast.	513 23 29
Mer.Sağ.Ocağı	513 10 68
Tomokay Tomografi	513 65 29
Uzmanlar Tıp Mrk.	513 60 40
TAKSİLER	
Körfez Taksi	513 18 21
Çınar Taksi	513 24 67
Güven Taksi	513 32 40
Gemlik Taksi	513 23 24
Manastır Taksi	517 33 94

RESMİ DAİRELER	
TEK Arıza	513 20 66
TEK İşletme	513 45 03
Statyum	514 00 95
Orm.Böl.Şef.	513 12 86
Milli Eğt. Md.	513 11 74
Halk Kütüphane	513 13 53
Askerlik Şb.	513 10 57
Karayolları	513 13 08
Liman Baş.	513 11 33
Mal Müd.	513 10 95
Nüfus Md.	513 37 42
Özel İd. Md.	513 15 07
Tapu Sicl. Müd.	513 14 14
Müftülük	513 13 64
Gümrük Md.	524 85 86
Ver. Dairesi Md.	513 10 92
İlçe Tarım Müd.	513 10 45
İlçe Seç. Md.	513 77 73
Halk Eğitim Müd.	513 18 46
İŞ-KUR	513 71 66
BELEDİYE	
Santral	513 45 21 -23
Başkanlık	513 45 20
Zabıta	513 24 32
Otobüs İşlet.	513 45 21-122
BUSKİ	514 57 96
İtfaiye	513 23 25
Muhasebe Md.	513 45 21-182
Yazı İşl. Md.	513 45 21-111
Su Arıza	Yalnız 185

DENİZ OTOBÜSÜ	
Bursa	256 77 84
Mudanya	544 30 60
Yenikapı	(212) 516 12 12
Yalova	(226) 811 13 23
İDO İmam Aslan Dinlenme Tes.	513 23 94
VAPUR - FERİBOT	
Yalova	(226) 814 10 20
Topçular	(226) 363 43 19
Eskihisar	(262) 655 60 31
OTOBÜS	
Şehirlerarası	261 54 00
Otobüs Terminali	(18 Hat)
DAĞITICILAR	
GEMDAŞ	513 29 29
Aygaz	513 12 95
Habaş	513 16 37
Mogaz	513 75 58
Ergaz	513 88 43
İpragaz	513 22 59
Habaşgaz	513 45 46
Yeni Likitgaz	513 65 00
BP Gaz	514 59 81
Bütünler Likitgaz	513 80 00
Akçagaz	514 88 70
Totalgaz	514 17 00
Akcan Petrol	513 10 79
MAR-PET	513 30 33
Tuncay Otogaz	513 14 25
Beyza Petrol	513 01 03

Gemlik Körfez
GEMLİK'İN İLK GÜNLÜK SİYASİ GAZETESİ

YEREL SÜRELİ YAYIN
YIL : 37 SAYI : 3614
FİYATI : 50 Kr. (KDV Dahil)
Sahibi : Kadri GÜLER
Sorumlu Yazı İşleri Müdürü : Serap GÜLER
İstiklal Cad. Bora Sok. No:3/B
Tel : 513 96 83 Fax : 513 35 95 GEMLİK
Yönetim ve Basım Yeri :
GÜLER AJANS
Matbaacılık-Yayıncılık-Reklamcılık Tesisi
İstiklal Cad. Bora Sok. No:3/B GEMLİK
(Dini bayram Günleri ve Pazar günleri yayınlanmaz)

GEMLİK SİNEMA GÜNLÜĞÜ

VENÜS SİNEMASI
RECEP İVEDİK 3
11.15-13.15-15.15-
17.15-19.15-21.15
EJDER KAPANI
11.30 - 14.00 - 16.30
20.30
Rezervasyon
(Tel : 513 33 21)

MİLTON

MİLTON DÜĞÜN SALONU

2010 DÜĞÜN REZERVASYONLARI BAŞLADI

GEMLİK KÖRFEZİ'NİN DENİZLE BİRLEŞTİĞİ BU MÜTHİŞ MANZARADA, EN GÜZEL ANINIZI YAŞATMAK İÇİN VARIZ. YERİNİZİ AYIRTMAK İÇİN ACELE EDİN

HAFTA İÇİ GÜNDÜZ DÜĞÜNLERİNDE

2.500- TL' den

BAŞLAYAN FİYATLARLA

GEMLİK'TEKİ DÜĞÜN EVİNİZ

Düğünleriniz internet üzerinden canlı olarak yayınlanır

Pasta	Kamera çekimi	Sahne Işık gösterileri
Meşrubat	Saten Sandalye Giydirme	Servis eleman
Çerez	Nikah Masası	ve ekipmanlar
Piyanist	Volkan gösterileri	Sürpriz gösterileri

TEL: 513 10 71 - GSM: 0.533 560 18 99

e-mail: miltongazinosu@windowslive.com

AKARYAKITTA GÜVENCE
Petrol Ofisi
AKCAN PETROL
Tel : 0.224 513 10 79
akcan16@poasbayi.com.tr
Merkez : Hisar Mah. Dörtyol Ağzı Mevkii GEMLİK
Şube : Armutlu Yolu Kurudere Mevkii KUMLA
KALİTELİ HİZMET
ÜCRETSİZ OTO YIKAMA
MADENİ YAĞ
24 SAAT AÇIK MARKET
POSİTİVE KARTLA
YÜZLERCE HEDİYE

POSİTİVE KARTLA 75 LİRALIK
ALIŞVERİŞİNİZE BARDAK HEDİYE

Kuruluş:1973
Gemlik Körfez
GEMLİK'İN İLK GÜNLÜK SİYASİ GAZETESİ
22 Mart 2010 Pazartesi www.gemlikkorfezgazetesi.com info@gemlikkorfezgazetesi.com 50 Kr.

Dünya Su Günü kutlanıyor

22 Mart Dünya Su Günü bugün kutlanıyor. TEMA Vakfı tarafından yapılan açıklamada, kıt olar su varlığının doğru, verimli kullanılması istendi. Açıklamada, suyun paha biçilemez doğal bir miras olduğu belirtilerek, 'Sağlıklı bir dünya için temiz su için' denildi.

CHP İlçe Yönetim Kurulu üyesi ve Sivaslılar Kültür ve Dayanışma Derneği Başkanını kaybettik

İspir Özgür kalbine yenildi

Cumhuriyet Halk Partisi İlçe Yönetim Kurulu üyesi ve Sivaslılar Kültür ve Dayanışma Derneği Başkanı İspir Özgür, 55 yaşında geçirdiği kalp krizi sonucu yaşama veda etti.

Ankara'da bulunan bir yakının düğün töreninde fenalaşan İspir Özgür, yapılan tüm müdahalelere karşın kurtarılamadı. Özgür'ün cenazesi bugün Sivas'ın Divriği ilçesi Ömeran Köyü'nde sevenle rince toprağa verilecek. Cumhuriyet Halk Partisi ilçe yönetiminde iki dönemdir görev alan İspir Özgür'ün ani ölümü CHP camiasında şoka neden oldu. İlçe Başkanı Cem Güler başkanlığında bir grup CHP'li, düzenlenecek olan cenaze törenine katılmak üzere dün Sivas'a gittiler. *Kadri Güler'in haberi sayfa 3'de*

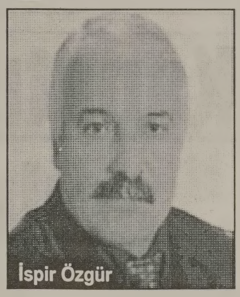
İspir Özgür

Kapatılan acil servisin açılması isteniyor

Emek Platformu tarafından Sahil Devlet Hastanesi Acil Servisinin yeniden açılması için 2 günde 3 bine yakın imza toplandı. *Haberi sayfa 2'de*

Güne Bakış

Bir bahar gününde sevdiklerini kaybetmek...

Kadri GÜLER
kadri_guler@hotmail.com

Dün, gerçektee bahardan bir gün vardı dışarıda..

Günlerdir yağan yağmurların ardından, havanın bir açıp kapandığı, grip hastalığının kol gezdiği ortamdan kurtulmak için gün sayarken, güzel ve güneşli bir günle uyandık.

Pazar günleri zamanım olursa bahçemle uğraşırım.

Kıştan bahara geçerken, bahçe bakımsızlıktan berbat bir durumda..

Yapılacak iş çok..

Kış soğukları çiçekleri kurutmuş, güller budanma bekliyor..

Arka bahçedeki adını bilmediğim ve sevemediğim iğne yapraklı ağaç, rüzgarın gücüne dayanamayarak devrilmiş.

Mazı çitleri ise yandan ve üsten fışkırmış durumda..

Çimler canlanma bekliyor.

Isılar artsa, yemyeşil olacaklar..

Barış'ın pazardan aldığı iki civciv matbaada büyüyünce, onları da bahçeye götürdük.

Köpeğimiz ölünce, O'nun kulübesini kümes yaptık.

Şimdi bir görseniz şaşarsınız.

Azmanlaştılar.

Azmanlık bir yana saldırganlaştılar. Yemlerini vermeme karşın bana bile saldırıyorlar..

Bahçeye çıkmadan önce, CHP İlçe Başkanı Cem Güler'in gönderdiği mesajı okuyunca donakaldım.

İki gün önce Binali Derin'in babasının cenaze töreninde birlikte olduğumuz İspir Özgür ölmüş.

Hala inanamıyorum. Böyle anlarda hayatı çok sevimsiz buluyorum.

Baharı müjdeleyen böyle güzel bir günde, ölüm haberleri içimi acıtıyor. İspir güzel bir insandı.

Toprağı aydınlık olsun.

İzzet Kaptan
Balıkçı Faruk
"GEMLİK'TEKİ LEZZET ROTANIZ"
Ünal Bayrak & Faruk Kuzaltı
2 KATLI RESTORANTIMIZDA
İŞ VE TOPLANTI YEMEKLERİ
İÇİN REZERVE YAPILIR

Balık Çorbası
Balık Mezeleri
Zeytinyağlı Mezeler
Zengin Balık Çeşitleri

İTİNALI SERVİS & KALİTELİ HİZMET
DENİZE KARŞI DOYUMSUZ LEZZET
İskele Meydanı No: 5 GEMLİK Tel : 0 224 513 32 32
Rezervasyon : 0.536 235 85 34 - 0532 314 25 20

Buluşma

Gürhan ÇETİNKAYA

İspir....

Her ölüm erken ölümdür..
Ama İspir'inki de çok erken oldu..
İspir Özgür..
Hani adam gibi adam derler ya..
Sözcüğün yüklendiği anlamlarla tam öyle..
O'nu bir yıl önce tanıdım..
Yerel seçim kampanyası sırasında..
CHP İlçe Saymanıydı..
Ama kökten topraktan "devrimci"ydi.
Daha önemlisi de;
Yüreği dupduru..
Sevgi dolu...
Beyni aydınlık..
Barıştan yana..
Çelebi bir dost..
Liman gibi..
Ölüm..
Yaşamdaki tek gerçek..
Gerisi kuru gürültü..
Yaşam gailesi..
İçi dolu ya da boş..
Geçip giden günler aylar yıllar.
Önemli olan..
Geride "iz"ler bırakabilmek..
İspir..
Geride katlar,yatlar,hanlar,hamamlar bırakmadı..
Ama...
Dünya durdukça silinmeyecek..
Hiçbir depremin,doğal afetin ya da yangının yok edemeyeceği...
Dümdüz ve kalın izler çizdi..
Sevgiyle, saygıyla anılacak..
Erdemli..
Onurlu..
Yalın bir kişilik bıraktı..
İspir'in anısı önünde saygıyla eğilerek
Yüreğindeki barış,sevgi,hoşgörü duygularını şiirselleştiren Nesimi'nin dizeleriyle bitirelim yazımızı;

Dostluklar kurulsun insanlar gülsün
Barış güvercini uçsun Dünya da
Yok olsun kötülük düşmanlık ölsün
Barış güvercini uçsun Dünya da
Dostluklar kurulsun insanlar gülsün
Son bulsun savaşlar kimse ölmesin

Dünya cennet olsun yaşasın insan
Gelin barışalım dökülmesin kan
Son bulsun savaşlar kesilsin figan
Barış güvercini uçsun Dünya da
Dostluklar kurulsun insanlar gülsün
Son bulsun savaşlar kimse ölmesin

Işıklar içinde yat İspir..
Genç arkadaşlar ve bizler senin kişiliğini, titiz liğini, dikkatini hep örnek alacağız..

KAŞEDE BEKLEMEK YOK
KALİTELİ KAŞELER
UYGUN FİYATLARLA
1 SAATTE TESLİM EDİLİR

Körfez Ofset
MATBAACILIK - YAYINCILIK - REKLAMCILIK
İstiklal Caddesi Bora Sokak No : 3/B GEMLİK
Tel : (0.224) 513 96 83 Fax : 513 35 95

Dondan zarar gören çifciye bordo bulamacı dağıtılıyor

Marmarabirlik'te son ödeme Çarşamba günü

72 Nolu Marmarabirlik Zeytin Tarım Satış Kooperatifi, 2009-2010 zeytin alım kampanya döneminde ortaklarından aldığı ürün bedelinin son taksidini Çarşamba günü ödeyecek.
72 Nolu S.S. Marmarabirlik Gemlik Tarım Satış Kooperatifi Başkanı Hüseyin Peker, gazetemize yaptığı açıklamada 2009-2010 alım kampanyasında Gemlikli ortaklardan 2 bin 291 bin kilo zeytin aldıklarını belirterek, şunları söyledi:
"Bu ürünün tutarı 5 milyon 198 bin lira idi. Birlik olarak ortaklarına yapılan ödemelerden biz Gemlik Koperatifi olarak 3 milyon 896 bin liralık bölümünü daha önce ödedik. Kalan bir milyon 302 lirayı da çarşamba günü ortaklarımızın hesaplarına yatırarak, bu yıl alınan zeytinin bedellerini tamamen ödemiş olacağız."
Zeytin üreticisine bu sezon daha erken ödeme yaptıklarını söyleyen Hüseyin Peker, geçtiğimiz aylarda dondan zarar gören üretici ortaklarına kredili zirai ilaç dağıtımını sürdürdüklerini de söyledi.
Peker, *"Yarından itibaren ortaklarımız dan ihtiyacı olanlara bordo bulamacı dağıtacağız. İlaç almak isteyen ortağımız koope ratifimizce belirlenen limitler dahilinde üç kişilik senetlerle, reçete karşılığı ilaçlarını alabile cekler."* şeklinde konuştu .
Peker, kara hastalık için limitlerini kullanan ortakların bu yardımdan yararlanamayacağını da belirtti.

Hüseyin Peker

Kapatılan acil servisin açılması isteniyor

Aile Hekimliği uygulamasının başlaması üzerine, kapatılan Sahil Devlet Hastanesi Acil Servisinin yeniden açılması için sivil toplum kuruluşlarının oluşturduğu Emek Platformu tarafından imza toplanıyor. Cumartesi ve Pazar günleri İskele Meydanı Festival Alanında stand kuran sivil toplum kuruluşlarından İşçi Emeklileri Derneği, Eğitim Sen, Atatürkçü Düşünce Derneği, Muhtarlar Derneği, *"Sahil Acil Servisi nin açılmasını istiyorsanız, bir imza da siz atın"* diyerek başlattıkları kampanyaya, kordona gezmeye giden kadını, erkeği yaşlısı genci imza atma yarışına girdi.

İmza kampanyasında 2 günden 3 bine yakın imza toplandı.

KAYMAKAMLIĞA DİLEKÇE VERDİLER
Emek Platformu, Sahil Devlet Hastanesi'ndeki acil servisin yeniden açılması için topladıkları imzaları Kaymakamlığa ve Sağlık Bakanlığı'na göndereceklerini belirterek, Kaymakamlığa verdikleri dilekçede *"Acil Polikliniğin tek olması nedeniyle kalabalık olmakta ve yaklaşık 100 bin kişi olan Gemlik halkı bu hizmetten yeterince faydalanamamaktadır"* denildi.
Yazın nüfusun 200 bine çıktığına dikkat çekilerek, Sahil Devlet Hastanesi'nin Acil Servisi'nin açılması istendi.
Manastır'daki Devlet Hastanesi'nin şehrin dışında olması nedeniyle hastaların zamanında yetiştirilememesi gibi sonuçların ortaya çıkabileceği belirtildi.

CHP İlçe Yönetim Kurulu üyesi ve Sivaslılar Kültür ve Dayanışma Derneği Başkanını kaybettik

İspir Özgür kalbine yenildi

Cumhuriyet Halk Partisi Yönetim Kurulu üyesi ve Sivaslılar Kültür ve Dayanışma Derneği Başkanı İspir Özgür,(55) geçirdiği kalp krizi sonucu yaşama veda etti. Hafta sonunda Ankara'da bulunan bir yakınının düğün töreni için Ankara'ya giden İspir Özgür, düğün töreninde fenalaştı. Özgür'ün kalp krizi geçirdiği ve yapılan tüm müdahalelere karşın kurtarılamadığı öğrenildi. CHP İlçe Başkanı Cem Güler, İspir Özgür'ün ölüm haberini üzüntüyle öğrendiklerini belirterek, *"Ailesinin ve ilçemizdeki Sivaslıların başı sağolsun"* dedi. Gemlik'te CHP yönetim kurulu üyeliği yapan İspir Özgür, Divriği Demir Çelik Fabrikası'ndan emekli oldu. İşçiliği sırasında Sendikacılık yaptı. İspir Özgür'ün cenazesi, bugün Sivas'ın Divriği ilçesi Ömeran Köyü'nde öğle namazından sonra toprağa verilecek. CHP Gemlik Yönetim Kurulu, İlçe Başkanı Cem Güler başkanlığındaki grup, dün Sivas'taki cenaze törenine gitti.

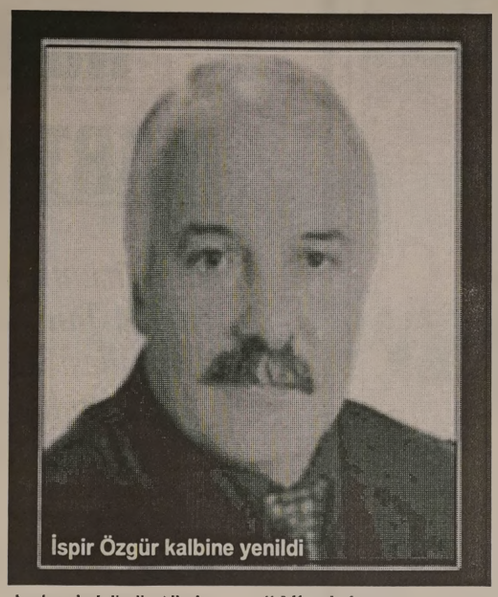
İspir Özgür kalbine yenildi

MHP'den Nevruz kutlaması

Milliyetçi Hareket Partisi Gemlik İlçe Başkanlığından yapılan yazılı açıklamada, Nevruz kutlandı. İkinci Başkan Ercihan Yavuz tarafından yapıan açıklamada şu görüşlere yer verildi: *"Binlerce yılık maziye sahip büyük Türk milletinin çağ lar ötesinden taşı dığı değerler, onu güçlü ve sözü ge çen bir millet haline getiren en önemli etkenlerdendir. Söz konusu milli hasletler nesilden nesile aktarılmış, her kuşak bu büyük mirasın kültür taşı yıcıları olmuştur. Nevruz Bayramı, Avrasya ve Orta Asya coğrafyasındaki kardeşlerimizle kucaklaşmanın ardından yeniden bir kültür bayramı olarak hak ettiği önemi kazanmıştır. Nevruz, yalnızca yeni bir mevsim döngüsünün, bolluk ve bereketin başlangıcı değil, Türk milleti için geleceği yeniden yorumlamanın; atalet, yılgınlık, korku ve umutsuz luğun geride bırakılarak maddi ve manevi diriliş, doğruluş ve atılımın da müjdecisidir. Nevruz, büyük Türk milletinin sahip olduğu hürriyet ruhunun kabararak taştığı, sığ ve dar bir coğrafyadan kıt'aları yönetmeye talip olduğu Ergenekon ateşidir. Bu ateş, hiç sönmeden üç kıtaya yayılmış 200 milyonu aşkın Türkün ocağında dün olduğu gibi yükselişin işareti olmuştur. Nevruz'un milletimize bolluk, bereket, mutluluk getirmesi en büyük dileğimizdir."*

SP'den ELazığlılar Derneği'ne ziyaret

Saadet Partisi Gemlik İlçe Başkanı Sedat Özmen ve Yönetim Kurulu Üyeleri, Elazığlılar Kültür ve Dayanışma Derneği'ni ziyaret etti. Elazığlılar Kültür ve Dayanışma Derneği Başkanı Ercan Gökalp ve yöneticiler tarafından karşılanan SP'liler, yeni yönetime hayırlı olsun dileklerinde bulundular. Samimi bir havada geçen ziyarette güncel meseleler hakkında fikir alışverişi yapıldı.

Gemlik Körfez
ABONE OLDUNUZ MU?
ABONE OLUN OKUYUN OKUTUN

Yazı YORUM

Diş Hekimi
Özcan VURAL
ozcanvural1933@hotmail.com
www.milliyet/blog/özcan vural

Müslümanlar okuyun!...

ABD Temsilciler Meclisi Dış İlişkiler Komitesi'ndeki kritik oylamada, Ermeni tasarısı için kulislerde "Hayır" oyu kullanacağını ifade eden Müslüman Kongre üyesi, son anda karar değiştirince tasarı bir oy farkla kabul edildi.

Temsilciler Meclisi Dış İlişkiler Komitesi'nde Ermeni "soykırım" iddialarına ilişkin tasarının kabul edildiği oylamada Türkiye'yi ve ABD'de yaşayan Türkleri en büyük hayal kırıklığına uğratan kişi Komite'nin tek Müslüman üyesi Minnesota Milletvekili Keith Ellison oldu.

Evet, evet Müslüman milletvekili Türkiye'ye değil, Ermeniler lehinde oy kullandı.

Ve onun oyu ile Türklere barbar unvanı verildi..

Nerede "Din kardeşliği", nerede dürüstlük...

Din adına sırası geldikçe mangalda kül bırakmayanlar

Buna ne diyeceksiniz ?... Hadi konuşun..

Tasarının oylanmasından önce Washington'daki Türk heyetine "Hayır" oyu kullanacağı yönünde söz verdiği bildirilen Ellison son anda karar değiştirdi.

Aynı zamanda Kongre'nin de tek Türk Müslüman üyesi olan Ellison Türkiye lehine oy verseydi, hatta oylamaya girmeseydi

Karar Türkiye lehine çıkacaktı.

Dış İlişkiler Komitesinde öyle bir senaryo yaşandı ki komedi..

Önceki akşam ABD Temsilciler Meclisi Dış İlişkiler Komitesi'ndeki "Ermeni Soykırımı Tasarısı"nın oylanmasını "ibretle" izledik!

"Demokrasinin beşiği ülke"den "demokrasi nasıl soysuzlaştırılır" dersini aldık!

Kuralların nasıl delinebileceğini...

Siyasi etiğin nasıl katledebileceğini...

Din bağlılığın faso fiso olduğunu Amerikalı Müslüman da gösterdi.

Tıpkı Arapların her zaman bizlere yaptığı gibi...

Amaca ulaşmak için her yolun nasıl mübah olabileceğini gözlerimizle gördük!

Eğer; demokrasi, siyasi kaygılarla bir ülkenin halkını cahilce karalamaksa...

1 oy fark.. Tarihe böyle bakılabilir mi?

Tarihe bakmak siyasetçilerin işi mi?

Kaçı Ermenistan'ın yerini haritada gösterebilir.

Kaç tanesi Osmanlı tarihi bilir..

Kaçı Türkiye'nin iyi niyetli çabalarının farkında.

Türkiye'nin çabalarını anlayamayanlar anlayacaklardır.

Dik durmak dikleşmektir politikamız.

Kimse bizi yalan ve yanlış politikalarına kurban edemez bu böyle biline.

Bu karar Türkiye'ye hiçbir zarar vermez.

İki ülkenin karşılıklı ilişkilerine zarar verir.

Kaybeden biz olmayız küçük düşünenler olur.

KAŞEDE BEKLEMEK YOK
KALİTELİ KAŞELER
UYGUN FİYATLARLA
1 SAATTE TESLİM EDİLİR
Körfez Ofset
MATBAACILIK - YAYINCILIK - REKLAMCILIK
İstiklal Caddesi Bora Sokak No : 3/B GEMLİK
Tel : (0.224) 513 96 83 Fax : 513 35 95

Dün, baharı yaşadık

Dün, havanın güneşli ve açık olması hava ısısının da yüksek olması nedeniyle şiddetli geçen kışın ardından baharı tam olarak yaşadık. Güneşli havayı gören Gemlikliler ve çevre il ve ilçelerden gelenler, Atatürk ve Emin Dalkıran Kordonlarını doldururken, Küçük Kumla ve Kurşunlu sahilleri de çevreden gelenlerin akınına uğradı. Havayı güneşli görenler, Kordonlarda gezi yaparlarken, çocuklar salıncaklarda ve oyun bahçelerinde günün keyfini çıkardılar. Balık tutmaktan zevk alan oltacılarda dün güneşli havanın tadını Gemlik Belediye İskelesi'nde balık tutarak çıkardılar. Festival alanında bulunan güvercinlerde baharı karşılamanın mutluluğunu yaşarcasına kendilerine yem atanların çevresinde güne renk kattılar. Cemrelerin düşmesinin ardından önümüzdeki günlerde hava ısısının artacağı Meteoroloji Genel Müdürlüğü tarafından açıklandı.

Fotoğraflar : Barış Can Güler

BAŞSAĞLIĞI

Gemlik Belediyesi İdari Başkan Yardımcısı Cemil Acar ve Gemlik Lisesi Eski Müdürlerinden Halit Çokal'ın kayınpederi

Halit MARTI'nın

vefatını üzüntü ile öğrendik. Merhuma Tanrı'dan rahmet, Kederli ailesi ve yakınlarına başsağlığı diler, acılarını paylaşırız.

Serap & Kadri GÜLER

ÖZEL

GEMLİK SÜRÜCÜ KURSU

GEMLİK SÜRÜCÜ KURSU 513 26 50

20 YILLIK TECRÜBEMİZ, YENİ VE MODERN BİNAMIZ İLE HİZMETİNİZDEYİZ

Deneyimli Bay ve Bayan öğreticilerimiz esnek direksiyon saatleri ile hizmetinizde...

A2 - B - D - E sınıfı ehliyet almak isteyenler için doğru adres

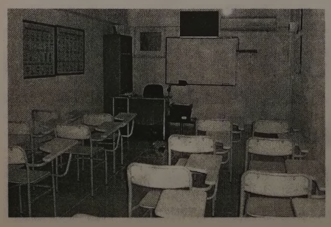

KREDİ KARTINA 10 TAKSİT İMKANI

Tel : (0.224) 513 26 50

(0.531) 813 07 88

İstiklal Cad. TEB Bankası üstü No : 1 GEMLİK

GEMLİK BELEDİYESİ 2009 GENÇLİK VE SPOR KULÜBÜ

Gemlik Belediyesi

SOSYAL YAŞAM MERKEZİ

ÇOK AMAÇLI SALONU

ORGANİZASYONLARIMIZ

Düğün, Nişan, Kokteyl
Gala Yemekleri
Sanatsal ve Kültürel Faaliyetler
Kurum Yemekleri
Mezuniyet Baloları
Toplantı ve Seminerler

HİZMETLERİMİZ

Catering ve Garson Temini
Nikah Masası Süsleme
Sandalye Süslemeleri
Masa Örtüsü Süslemeleri
Fotoğraf ve Video Çekimi
Barkovizyon
Canlı Müzik
Volkan, Şelale ve
Konfeti Gösterisi

Tel : (0.224) 512 00 50

VEFAT ve BAŞSAĞLIĞI

Partimiz Yönetim Kurulu Üyesi,
Sivaslılar Derneği Başkanı, Demokrat, Devrimci, Güzel insan

İspir ÖZGÜR'ü

zamansız kaybetmenin derin üzüntüsü içindeyiz.
Arkadaşımızın cenazesi, bugün Sivas'ın Divriği ilçesi Ömeran Köyü'nde öğle namazı sonrası toprağa verilecektir. O'nun partimize, demokrasimize, yarınlara bırakacağımız güzel Türkiye mücadelesine verdiği katkıyı unutmayacağız.
Ailesinin, yakınlarının, sevenlerinin ve camiamızın başı sağolsun.

TOPRAĞI IŞIK DOLSUN

CHP İlçe Yönetim Kurulu adına
CEM GÜLER
İlçe Başkanı

TEŞEKKÜR

Aile büyüğümüz, babamız

Mehmet DERİN'in

cenaze törenine katılan CHP Bursa Milletvekili Sayın Kemal Demirel'e,
Kaymakamımız Sayın Mehmet Baygül'e,
Belediye Başkanımız Sayın Fatih Mehmet Güler'e,
İdari Başkan Sayın Cemil Acar'a, Teknik Başkan Sayın Özkan Ateşli'ye,
İlçe Emniyet Müdürü Sayın Ali Kemal Kurt'a, İl Genel ve Belediye Meclis üyelerine,
CHP il ve ilçe yöneticilerine, siyasi parti, kurum ve kuruluş temsilcilerine,
cenazemize çelenk gönderenlere, bizleri yalnız bırakmayarak acımızı paylaşan ve cenazemize katılan eş, dost, akraba ve arkadaşlarımıza teşekkürü bir borç biliriz.

Ailesi adına oğlu Binali DERİN

BAŞSAĞLIĞI

Sivaslılar Kültür ve Dayanışma Derneği Başkanı, arkadaşımız, değerli insan

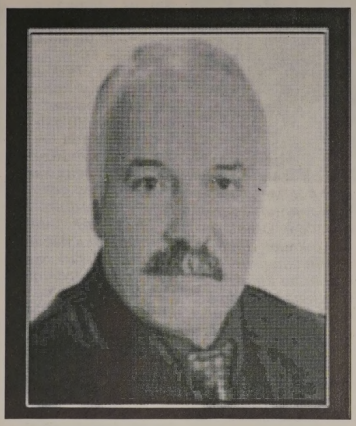

İspir ÖZGÜR'ün

ani ölümü nedeniyle üzüntümüz derindir. Gemlikli Sivaslıların, ailesinin ve yakınlarının ayrıca Cumhuriyet Halk Partisi camiasının başı sağolsun.

TOPRAĞI BOL OLSUN

Sivaslılar Kültür ve Dayanışma Derneği, Giresunlular Kültür ve Dayanışma Derneği, Artvinliler Kültür ve Dayanışma Derneği, Elazığlılar Kültür ve Dayanışma Derneği, Tuncelililer Kültür ve Dayanışma Derneği, Kars-Ardahan-Iğdır Kültür ve Dayanışma Derneği, DAĞ-DER, Karadenizliler Kültür ve Dayanışma Derneği, Erzurumlular Kültür ve Dayanışma Derneği, Ağrılılar Kültür ve Dayanışma Derneği, Trabzonlular Kültür ve Dayanışma Derneği, Yozgatlılar Kültür ve Dayanışma Derneği, Hamidiyeliler Kültür ve Dayanışma Derneği, Hünkar Hacı Bektaşi Veli Derneği, Muşlular Kültür ve Dayanışma Derneği, Şavşatlılar Kültür ve Dayanışma Derneği, Acara Gürcüleri Kültür ve Dayanışma Derneği, Girit ve Rumeli Türkleri Kültür ve Dayanışma Derneği, Dadaşlar Kültür ve Dayanışma Derneği, Romen Kültürünü Geliştirme Derneği Yönetim Kurullarına adına

Dernek Başkanları

Diyarbakır Büyükşehir Belediye Başkanı Osman Baydemir, Diyarbakır daki kutlamada yaptığı konuşmada Türk'e, Türk'ün Kürde kurşun sıkmasının haram olduğunu söyledi.

Nevruz tüm ülkede coşkuyla kutlandı

Diyarbakır Büyükşehir Belediye Başkanı Osman Baydemir, artık Kürdün Türke, Türkün Kürde kurşun sıkmasının haram olduğunu söyledi.

Nevruz Park'taki kutlama alanına öğle saatlerine doğru yaklaşık 200 bin kişi toplandı. Alanda PKK ve Abdullah Öcalan lehine sloganlar içeren pankartlar açıldı. Yine örgüt ve Öcalan lehine sloganlar atıldı. Diyarbakır'daki Nevruz kutlamalarında konuşan Diyarbakır Büyükşehir Belediye Başkanı Osman Baydemir, Kürtçe başladığı konuşmasında Diyarbakır'ın barış, eşitlik ve mücadelenin başkenti olduğunu söyledi. Kürt ve Ortadoğu halklarının bayramını kutladığını dile getiren Baydemir, bütün dünyanın, bütün başkentlerin gözünün Nevruz kutlamasında olduğunu belirtti. Baydemir, konuşmasına daha sonra Türkçe devam etti. Baydemir, şöyle konuştu: *"Binlerce kez maşallah bu ittifakınıza bu artışınıza. Şeyh Sait' ten Mazlum Doğan'a kadar, Seyyit Rıza' dan Ape Musa'ya (Musa Anter) kadar, Leyla'dan Orhan Doğan'a kadar yiğitlerinizin emeğiyle oluştu bu ittifakımız. Ben onların önünde saygıyla eğiliyorum. Onların emekleriyle bu günlere geldi. Bu yıl tarihi bir yıldır. Bizler yine onurlu bir barış için özgürlük için çaba sarf etmeliyiz. Her şeyden önce ittifak içinde olmalıyız. Barışsever ve demokratların ittifakı olmalıdır. Kürtlerin birliği bütün halkların kurtuluşudur."*

Nevruz kutlamasına vicdani ret hareketi üyelerinin de katıldığını ifade eden Baydemir, *"Türk ve Kürt halkının kardeşliği için çaba sarf eden Gelibolu'dan Çanakkale'den Yozgat'tan ve Rize' den gelen genç kardeşlerim hoş geldiniz şeref verdiniz. 21. yüzyılda bir kez daha bu mahşeri kalabalıktan bu mahşeri coşkudan, Kürt halkının vicdanına tek bir çağrım var. Kürdün Türk'e, Türkün Kürde, kurşun sıkması haramdır. Artık birbirimize karanfil uzatmanın vakti gelmiştir. Gerilladan, askere kurşun değil karanfil, askerden gerillaya operasyon, kurşun değil karanfil uzatmanın vakti gelmiştir. Türk ve Kürt annelerinin kucaklaşmasının vakti gelmiştir. Daha fazla zaman kaybetmek yaziktır günahtır. Bu coşku inanıyorum ki barışı, özgürlüğü hem Türk'e hem de Kürde getirecektir. Binlerce kez müjde veriyoruz Şeyh Ahmed Hani'ye, Seyit Rıza'ya, Mazlum Doğan ve bütün arkadaşlara Şeyh Sait'e biz 'siz mezarınızda rahat olun, torunlarınız binlerle, milyonlarla bugün nevroz alanındadır ve nevrozu kutluyorlar. Özgürlüğün müjdesini bütün halklara ulaştırıyorlar.' diyoruz."* dedi. Baydemir'in konuşmasından sonra Nevruz ateşi yakıldı. Ardın Kürt sanatçı Hamgin Birhat sahne alarak Kürtçe şarkılar seslendirdi.

DEVREN SATILIK

KÜÇÜK KUMLA'DA İSKELE MEVKİİNDE
ÇALIŞIR DURUMDA
DENİZDEN BALIK RESTAURANT
SAHİBİNDEN DEVREN SATILIKTIR

Tel : 0 532 235 38 58

KEY ödemeleri bugün başlıyor

Emlak Konut Gayrimenkul Yatırım Ortaklığı Anonim Şirketi tarafından, "5939 Sayılı Konut Edindirme Yardımı Hak Sahiplerine Ödeme Yapılmasına Dair Kanunda Değişiklik Yapılmasına İlişkin Kanun Ve 7/1/2010 tarihli ve 27455 sayılı Resmi Gazete'de Yayımlanan Konut Edindirme Yardımı Hak Sahiplerine Ödeme Yapılmasına Dair Yönetmelikte Değişiklik Yapılmasına İlişkin Yönetmelik" hükümlerine göre tespit edilen 16 ciltten oluşan hak sahipleri listesi, Resmi Gazete'nin mükerrer sayısında yayımlandı. KEY ödemeleri 8 Aralık 2009 tarihli 5939 sayılı Kanun ve ilgili Yönetmelik gereğince Ziraat Bankası kanalıyla 22 Mart-2 Nisan 2010 tarihleri arasında yapılacak.

KIRPART A.Ş.'YE ELEMAN ALINACAK

- Endüstri Meslek Lisesi mezunu
- Torna freeze deneyimli olan 35 yaşını aşmamış,
- Gemlik veya Orhangazi'de ikamet eden
- Askerliğini yapmış

ELEMAN ALINACAKTIR

Başvuruların şahsen yapılması gerekmektedir.

KIRPART A.Ş.

Gedelek Köyü altı - ORHANGAZİ
Tel : 586 53 50 (3 HAT)

SATILIK ARAÇLAR

SAHİBİNDEN
S PLAKALI
ARACI İLE BİRLİKTE
2006 RENAULT MASTER VE
2007 VOLKSWAGEN VORT
SATILIK ARAÇLAR
0 532 426 80 73
0 541 426 80 73

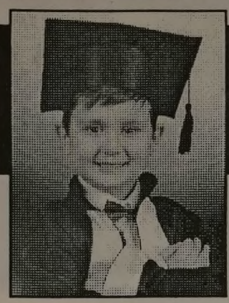

ÇİZİYORUM

Barış Güler'in kaleminden

10 YAŞ

DEVREN SATILIK İŞYERİ

ESKİ PAZAR CADDESİ
ÜZERİNDE BELEDİYE
DÜKKANLARINDAN
ÇALIŞIR DURUMDA
İŞYERİ
DEVREDİLECEKTİR
0 506 391 98 91

ELEMAN ARANIYOR

Matbaamızda yetiştirilmek üzere
ÇIRAK ARANIYOR
GÜLER AJANS
İstiklal Caddesi Bora Sokak No : 3/B
(Akbank aralığı Stüdyo Prestij yanı
Tel : (0.224) 513 96 83 GEMLİK

SATILIK

SAHİBİNDEN SATILIK
3 KATLI MÜSTAKİL EV
0 532 262 90 46

ABONE OLDUNUZ MU?
Gemlik Körfez
GEMLİK'İN İLK GÜNLÜK SİYASİ GAZETESİ
ABONE OLUN
OKUYUN OKUTUN

NÖBETÇİ ECZANE

22 Mart 2010 Pazartesi
KAHRAMAN ECZANESİ
İstiklal Caddesi Paşa Otel altı
GEMLİK

GEMLİK REHBERİ

GEREKLİ TELEFONLAR	
İtfaiye	110
Polis İmdat	155
Jandarma İmdat	156
Jandarma K.	513 10 55
Polis Karakolu	513 18 79
Gar. Kom.	513 12 06
KAYMAKAMLIK	
Kaymakamlık	513 10 51
C.Savcılığı	513 10 53
C.Savcı Yrd.	513 29 54
Emniyet Müd.	513 10 28
ULAŞIM	
METRO	513 12 12
Aydın Turizm	513 20 77
Süzer Turizm	512 10 72
Kanberoğlu-Esadaş	514 45 49
Anıtur	514 47 71
Kamil Koç	513 35 71
HASTANELER	
Devlet Hastanesi	517 34 00
Sahil Dev. Hast.	513 23 29
Mer.Sağ.Ocağı	513 10 68
Tomokay Tomografi	513 65 29
Uzmanlar Tıp Mrk.	513 60 40
TAKSİLER	
Körfez Taksi	513 18 21
Çınar Taksi	513 24 67
Güven Taksi	513 32 40
Gemlik Taksi	513 23 24
Manastır Taksi	517 33 94

RESMİ DAİRELER	
TEK Arıza	513 20 66
TEK İşletme	513 45 03
Statyum	514 00 95
Orm.Böl.Şef.	513 12 86
Milli Eğt. Md.	513 11 74
Halk Kütüphane	513 13 53
Askerlik Şb.	513 10 57
Karayolları	513 13 08
Liman Baş.	513 11 33
Mal Müd.	513 10 95
Nüfus Md.	513 37 42
Özel İd. Md.	513 15 07
Tapu Sicl. Müd.	513 14 14
Müftülük	513 13 64
Gümrük Md.	524 85 86
Ver. Dairesi Md.	513 10 92
İlçe Tarım Müd.	513 10 45
İlçe Seç. Md.	513 77 73
Halk Eğitim Müd.	513 18 46
İŞ-KUR	513 71 66
BELEDİYE	
Santral	513 45 21 -23
Başkanlık	513 45 20
Zabıta	513 24 32
Otobüs İşlet.	513 45 21-122
BUSKİ	514 57 96
İtfaiye	513 23 25
Muhasebe Md.	513 45 21-182
Yazı İşl. Md.	513 45 21-111
Su Arıza	Yalnız 185

DENİZ OTOBÜSÜ	
Bursa	256 77 84
Mudanya	544 30 60
Yenikapı	(212) 516 12 12
Yalova	(226) 811 13 23
İDO İmam Aslan Dinlenme Tes.	513 23 94
VAPUR - FERİBOT	
Yalova	(226) 814 10 20
Topçular	(226) 363 43 19
Eskihisar	(262) 655 60 31
OTOBÜS	
Şehirlerarası	261 54 00
Otobüs Terminali	(18 Hat)
DAĞITICILAR	
GEMDAŞ	513 29 29
Aygaz	513 12 95
Habaş	513 16 37
Mogaz	513 75 58
Ergaz	513 88 43
İpragaz	513 22 59
Habaşgaz	513 45 46
Yeni Likitgaz	513 65 00
BP Gaz	514 59 81
Bütünler Likitgaz	513 80 00
Akçagaz	514 88 70
Totalgaz	514 17 00
Akcan Petrol	513 10 79
MAR-PET	513 30 33
Tuncay Otogaz	513 14 25
Beyza Petrol	513 01 03

Gemlik Körfez
GEMLİK'İN İLK GÜNLÜK SİYASİ GAZETESİ
YEREL SÜRELİ YAYIN
YIL : 37 SAYI : 3615
FİYATI : 50 Kr. (KDV Dahil)
Sahibi : Kadri GÜLER
Sorumlu Yazı İşleri Müdürü : Serap GÜLER
İstiklal Cad. Bora Sok. No:3/B
Tel : 513 96 83 Fax : 513 35 95 GEMLİK
Yönetim ve Basım Yeri :
GÜLER AJANS
Matbaacılık-Yayıncılık-Reklamcılık Tesisi
İstiklal Cad. Bora Sok. No:3/B GEMLİK
(Dini bayram Günleri ve Pazar günleri yayınlanmaz)

GEMLİK SİNEMA GÜNLÜĞÜ

VENÜS SİNEMASI
RECEP İVEDİK 3
11.15-13.15-15.15-
17.15-19.15-21.15
EJDER KAPANI
11.30 - 14.00 - 16.30
20.30
Rezervasyon
(Tel : 513 33 21)

MİLTON DÜĞÜN SALONU

2010 DÜĞÜN REZERVASYONLARI BAŞLADI

GEMLİK KÖRFEZİ'NİN DENİZLE BİRLEŞTİĞİ BU MÜTHİŞ MANZARADA, EN GÜZEL ANINIZI YAŞATMAK İÇİN VARIZ. YERİNİZİ AYIRTMAK İÇİN ACELE EDİN

HAFTA İÇİ GÜNDÜZ DÜĞÜNLERİNDE

2.500- TL' den

BAŞLAYAN FİYATLARLA

GEMLİK'TEKİ DÜĞÜN EVİNİZ

Düğünleriniz internet üzerinden canlı olarak yayınlanır

Pasta	Kamera çekimi	Sahne Işık gösterileri
Meşrubat	Saten Sandalye Giydirme	Servis eleman
Çerez	Nikah Masası	ve ekipmanlar
Piyanist	Volkan gösterileri	Sürpriz gösterileri

TEL: 513 10 71 - GSM: 0.533 560 18 99

e-mail: miltongazinosu@windowslive.com

AKARYAKITTA GÜVENCE
PO Petrol Ofisi
AKCAN PETROL
Tel : 0.224 513 10 79
akcan16@poasbayi.com.tr
Merkez : Hisar Mah. Dörtyol Ağzı Mevkii GEMLİK
Şube : Armutlu Yolu Kurudere Mevkii KUMLA
KALİTELİ HİZMET
ÜCRETSİZ OTO YIKAMA
MADENİ YAĞ
24 SAAT AÇIK MARKET
POSİTİVE KARTLA
YÜZLERCE HEDİYE

POSİTİVE KARTLA 75 LİRALIK
ALIŞVERİŞİNİZE BARDAK HEDİYE

Kuruluş:1973
Gemlik Körfez
GEMLİK'İN İLK GÜNLÜK SİYASİ GAZETESİ
23 Mart 2010 Salı www.gemlikkorfezgazetesi.com info@gemlikkorfezgazetesi.com 50 Kr.

İspir Özgür, son yolculuğuna uğurlandı

CHP İlçe Yönetim Kurulu üyesi, Sivaslılar Kültür ve Dayanışma Derneği Başkanı İspir Özgür, sevenleri tarafından son yolculuğuna uğurlandı. Dün, Sivas'ın Divriği ilçesi Ömeran Köyü'nde düzenlenen cenaze törenine, CHP ilçe başkanı ve yönetim kurulu üyeleri de katıldı. Törende hüzünlü anlar yaşandı.

AZOT Yolu'ndaki kömür depoları kapanıyor

Adalet ve Kalkınma Partisi İlçe Başkanı Oktay Kahveci, yaptığı açıklamada, Serbest Bölge Yolu üzerindeki Yezirova Mahallesi karşısında bulunan ruhsatsız kömür depolarının kapatılması için karar çıktığını bildirdi. Kahveci, Elazığlılar Derneği'ne yaptığı ziyarette, kömür depolarından vatandaşların çok şikayetçi olduğunu, bu nedenle Büyükşehir Belediyesi Encümenince Şubat ayında alınan kararla bu bölgede ruhsatı olmayan kömür satış depolarının kapatılması kararının alındığını söyledi.

Kahveci, bu depoların çevre ve insan sağlığı üzerinde olumsuz etkiler bıraktığını belirterek, "Özellikle yaz aylarında İslam köylüler kömür tozu yutuyor" dedi. Haberi sayfa 7'de

Oktay Kahveci

Küçük Emre 5. oldu

11 Eylül İlköğretim Okulu öğrencisi Yunus Emre Çelik, "Yetenek Sizsiniz Türkiye" yarışmasında Türkiye 5. nci oldu. Haberi sayfa 7'de

Emniyetten uyarı!

İlçemizin bazı cad de ve sokaklarının tek yön olarak belirlenmesinden sonra, başlayan uygulama ya uymayanlar hak kında para cezası uygulanacağı duyuruldu. İlçe Emniyet Müdürlüğü'nden yapılan açıklamada. 62 lira para cezası uygulanacağı belirtildi. Sayfa 2'de

Güne Bakış

Bu yıl Bursasporluyum.

Kadri GÜLER
kadri_guler@hotmail.com

Futbola o kadar çok sargın değilim.

Aslında futbol fanatiği değilim.

Öğrencilik yıllarım çeşitli spor ve kültürel çalışmalar içinde geçti.

Demirci Öğretmen Okulu futbol takımı kalecisi, sınıf voleybol, basketbol takımlarının sporcusu, okul tiyatro kolunun oyuncusu, okul kooperatifi başkanı, Demirci Halı spor Kulübü kalecisiydim.

Öğretmenlik yıllarımda, Bursa spor'un Bursa'daki tüm maçlarına gittim.

Bir an geldi, tribünlerdeki kötü tezahüratları ve spordan çok fanatik taraftarlıkları beni tribünlerden uzaklaştırdı.

Şimdi yıllardır Bursaspor'un maçlarına gitmiyorum.

İlgimi çeken birinci ligi ve Avrupa takımlarının maçlarını televizyonlardan izliyorum.

Milli takımımızın maçlarını kaçırmamaya çalışıyorum.

Bir de zaman buldukça Gemlik spor'un maçlarına gidiyorum.

Bursaspor, Bursa ilimizin futbol takım. Kent fanatifi hiç olmadım.

Bursaspor, bizim kentimizin takımı ama, diğerleri de bu ülkenin takımları.

Futbolun güzel oynayanını, centilmen futbolcuyu ve takımı seviyorum. Buna karşın uzun yıllardır Türkiye liglerinde üç takımın sürekli şampiyon olmasını da içime sindiremiyorum.

Bir Anadolu takımının ligde şampiyon olmasını arzuluyorum.

Ama hak ederek şampiyon olmasını..

Onun için bu yıl Bursaporlu'yum. Duyurulur.

İzzet Kaptan
Balıkçı Faruk
"GEMLİK'TEKİ LEZZET ROTANIZ"
Ünal Bayrak & Faruk Kuzaltı
2 KATLI RESTORANTIMIZDA
İŞ VE TOPLANTI YEMEKLERİ
İÇİN REZERVE YAPILIR

Balık Çorbası
Balık Mezeleri
Zeytinyağlı Mezeler
Zengin Balık Çeşitleri

İTİNALI SERVİS & KALİTELİ HİZMET
DENİZE KARŞI DOYUMSUZ LEZZET
İskele Meydanı No: 5 GEMLİK Tel : 0 224 513 32 32
Rezervasyon : 0.536 235 85 34 - 0532 314 25 20

Buluşma

Gürhan ÇETİNKAYA

İnsanlık...

İnsanca değerler tüketim sarmalında yok olup gidiyor..
Sevgi...
Saygı..
Güven..
Yerini giderek itiş kakışa bırakıyor..
Para metalik arzular adına "insan" denilen canlıyı "canavar"laştırıyor..
Gazetelerin üçüncü sayfalarında yer alan "şiddet haberleri" toplumun geldiği noktayı çok net gösteriyor..
Anlamadığım şudur..
İtişme kakışma nedendir ?
Karun olsan..
Dünyanın hatta evrenin egemeni olsan ne yazar?
Yatacağın yerin 60 cmlik bir yatak..
Oturacağın yer bir minder..
Yiyeceğin bir lokma..
Giyeceğin bir hırka..
Hırs..
Öfke..
Şiddet..
Kendini ve yanındakini üzmeye, kırmaya değer mi?
Ekonomik kaygılar..
Siyasal ihtiraslar..
Kime ne yarar sağlıyor..
Gece rahat uyumaksa..
Lokmayı huzurla yemekse..
Yüzlerce koyuna hükmeden çoban...
Günün açlığını bir tokalak çökelekle giderip..
Dağdaki ağılında, kuzuların koyunların arasında kentte yaşayandan daha mutlu uyumuyor mu?
Bu dünyadaki zenginlikler...
Bir bu kadar daha insan olsa yeter de artar bile..
Suyun başını tutsan..
Gelene gidene karşılık alarak versen..
Zorlayana silahını yöneltsen..
Eline ne geçer ?
Huzursuzluk..
Tedirginlik..
Korkudan başka..
Onun yerine..
Suyu paylaşsan..
Lokmanı bölüşsen..
Gönül gönüle yaşasan ..
İç huzuru duymaz mısın?
Kavga değil barış..
Öfke değil hoşgörü...
İnsanı daha insan yapan değerler..
İçimizde var...
Onları yaşamın içine çıkaralım..

KAŞEDE BEKLEMEK YOK
KALİTELİ KAŞELER
UYGUN FİYATLARLA
1 SAATTE TESLİM EDİLİR

Körfez Ofset
MATBAACILIK - YAYINCILIK - REKLAMCILIK
İstiklal Caddesi Bora Sokak No : 3/B GEMLİK
Tel : (0.224) 513 96 83 Fax : 513 35 95

İstiklal Caddesi'ne Büyükşehir'den bayraklar

Büyükşehir Belediyesi, ilçemizin en büyük caddesi olan İstiklal Caddesi'ndeki TEDAŞ'a ait elektrik aydınlatma direklerini bayraklarla donattı. Önceki gece, direklere Büyük şehir Belediyesi'ne ait ve Bursaspor Kulübü'ne ait bayrak asan Büyükşehir Belediyesi ekipleri, ana caddeyi donattı. İstiklal Caddesi'nin şampiyonluğa en yakın noktaya gelen Bursaspor'un yeşil beyaz bayraklarıyla donatıldı.

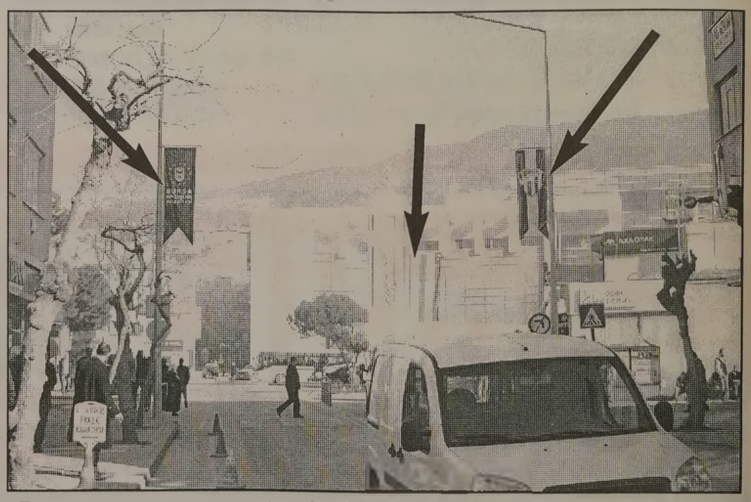

Bursaspor bayraklarının donatılması nedeniyle, diğer takım taraftarları tepki gösterdi. Öte yandan, Gemlik Belediyesi de yapımı süren alışveriş merkezinin önüne 4 metreye 10 metre boyunca Bursasyor bayrağı astı.

Emniyetten uyarı!

İlçemizin bazı cadde ve sokaklarının tek yön olarak belirlenmesinden sonra, başlayan uygulamaya uymayanlar hakkında para cezası uygulanacağı duyuruldu. İlçe Emniyet Müdürlüğü'nden yapılan açıklamada, eski Pazar Caddesi Belediye Susam Market yanından, Ahmet Süren Meydanı'na, Çarşı Deresi'nin sağ ve solundaki geliş ve gidişler ile İstiklal Caddesi Krom Sokak'taki tek yön uygulamasının başladığını bildiren ilgililer, buralarda trafik işaretlerine dikkat edilmesi ve ters istikamete gidilmemesini istediler. İlçe Emniyet Müdürlüğü'nden yapılan yazılı açıklamada, "Karayolları Trafik kanunu'nun 47/1-c maddesinde belirtilen trafik işaret levhaları cihazları ve yer işaretleri ile belirtilen veya gösterilen hususlara uymayanlardan 62 TL para cezası uygulanır hükmüne" uyularak, trafik işaretlerine uymayan sürücülere para cezası uygulanacağı bildirildi. Ters yönden gelen araçların, karşı yönden gelen araçlara trafik güvenliğini tehlikeye düşüreceği de ilgililerce açıklandı.

İslamköylü gençler şehitleri andı

Foto : Emre Kotan

İslamköy Gençlik Derneği, Çanakkale Savaşı'nın 95. yıldönümü ve şehitleri anma günü düzenledi. Önceki gün saat 14.00'de başlayan programa, Ak Parti İlçe Başkanı Oktay Kahveci, SP İlçe Başkanı Sedat Özmen, Engürücük köyü Muhtarı Osman Çelik, Anadolu Gençlik ve Dadaşlar Derneği yöneticileri katıldı. Programda, kuran okunda, Çanakkale Belgeseli gösterildi ve Dernek Başkanı Mehmet Nezih Top yüz konuşma yaptı

19 Mayıs Atatürk'ü Anma ve Gençlik Spor Bayramı şiir ve kompozisyon yarışmaları yapıldı

En iyi şiir okuyan ve en iyi kompozisyon yazan belirlendi

19 Mayıs Atatürk'ü Anma Gençlik ve Spor Bayramı etkinlikleri kapsamında, İlçe Milli Eğitim Müdürlüğü tarafından ilçemizdeki ortaöğretim okulları arasında konusu "Atatürk, Gençlik ve 19 Mayıs" olan şiir okuma ve kompozisyon yazma yarışması düzenlendi.

Yarışma öncesi, İlçe Milli Eğitim Şube Müdürü Akif Alanlar ile birlikte yarışma yapılan okulları ziyaret eden İlçe Milli Eğitim Müdürü Mehmet Ercümen, yarışmacı öğrencilere başarılar diledi.

Celal Bayar Anadolu Lisesi'nde gerçekleştirilen yarışmanın jüri heyeti başkanlığını Celal Bayar Anadolu Lisesi İdris Aka, üyeliklerini ise Türkçe öğretmenlerinden Tahsin Top, Sevinç Yardımcı ve Eşref Turan yaptı. Yarışmaya, Ticaret Meslek Lisesi'nden Emin Calı, Anadolu İmam Hatip Lisesi'nden Emine Timur, Endüstri Meslek Lisesi'nden Melih Özdemir, Kız Meslek Lisesi'nden Betül Demir, Umurbey Sağlık Meslek Lisesi'nden Buse Akıt, Gemlik Lisesi'nden Cemre Veis Figar ve Celal Bayar Anadolu Lisesi'nden Merve Dede katıldı.

ŞİİR YARIŞMASINDA DERECEYE GİRENLER

Atatürk, Gençlik ve 19 Mayıs ile ilgili birbirinden güzel şiirler okuyan öğrencilerin değerlendirilmesinde oldukça zorlanan jüri heyeti birinci olarak Celal Bayar Anadolu Lisesi öğrencisi Merve Dede'yi, ikinci olarak Umurbey Sağlık Meslek Lisesi öğrencisi Buse Akıt'ı üçüncü olarak Anadolu İmam Hatip Lisesi öğrencisi Emine Timur'u seçti. Yarışmada dereceye giren öğrencilerin ödülleri, 19 Mayıs Atatürk'ü Anma Gençlik ve Spor Bayramı'nda düzenlenecek törende verilecek.

KOMPOZİSYON YARIŞMASINDA DERECEYE GİRENLER

19 Mayıs Atatürk'ü Anma ve Gençlik Bayramı haftası etkinlikleri kapsamında Gemlik Anadolu İmam Hatip Lisesi'nde yapılan '19 Mayıs' konulu kompozisyon yarışması düzenlendi. Anadolu İmam Hatip Lisesi Müdürü Mehmet Türkmen'in başkanlığında Türkçe öğretmenleri Emine Bardakçı, Nuri Dağdaş ve Lütfiye Erbek tarafından oluşturulan Jüri heyetinin değerlendirdiği '19 Mayıs' konulu kompozisyon yazma yarışmasında Celal Bayar Anadolu Lisesi öğrencisi İhsan Can Patla birinci, yine aynı okuldan Tuğba Demirok ikinci, Ticaret Meslek Lisesi'nden Bahtınur Şıkbasan üçüncü oldu.

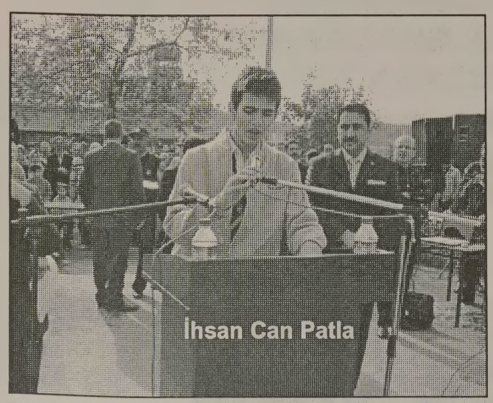

İhsan Can Patla

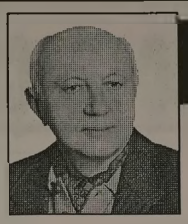

Yazı YORUM

Diş Hekimi
Özcan VURAL
ozcanvural1933@hotmail.com
www.milliyet/blog/özcan vural

Yüksek tansiyon...

İzninizle bugün doktorluğa soyunuyorum...

Efendim; konumuz "yüksek tansiyon..."

Dünyada yaklaşık 700 milyon yetişkin yüksek tansiyon hastası...

Ben de tansiyonla uğraşıyorum..

Ne yazık ki bu insanların yarısından fazlası hasta olduğunu bile bilmiyor.

Çünkü bu hastalığın en büyük özelliği, "sinsi" olması!

Alıştıra alıştıra" başlıyor... Önceleri fark edemiyorsunuz..

Arada bir baş ağrısı ve yorgunluk gibi sıkıntılar duyuyorsunuz ama umursamıyorsunuz..

Sonra başınız dönmeye, kulaklarınız uğuldamaya, kalp bölgenizde ağrı hissetmeye başlarsınız.

Görme yeteneğiniz azalır. Yine aldırmazsınız...

Finale doğru uykusuzluk çekmeye başlarsınız...

Ve gün gelir; bir inme veya kalp kriziyle ya dünyanız değişir ya da hayatınız...

Defteriniz dürülür..

Kısacası; bu "sinsi hastalık"la savaşmanın tek yolu, önce hasta olduğunuzun farkına varmanız...

Sonra da hekim gözetiminde tedaviye başlamanızdır...

Tansiyonunuzun yükselmesinin birden fazla nedeni olabilir:

Damarlarınız esneme özelliğini kaybetmiş olabilir...

Böbrekleriniz ve boşaltım sisteminiz vücudunuzun tutması veya boşaltması gereken su miktarını belirleyemez hale gelebilir...

Şeker hastalığı, potasyum eksikliği bu hastalığı tetikleyebilir...

İyi bir hekim; yüksek tansiyonu ve nedenlerini hemen teşhis edip, hastayı en kısa sürede sağlığına kavuşturur..

Yani... işin özü, hekiminizin bu işte uzman olmasıdır!

Yüksek tansiyon hastaları normale dönmek için önce "beslenmelerini" değiştirmek zorundadır...

İşin zor tarafı da bu..

Söylemek kolay, yapmak zor..

Asla yememeleri gereken gıda ürünleri de bellidir:

Tuzlu beyaz peynir, kaşar peyniri...

Tuzlu et ve balık konserveleri...

Salam, yağlı etler, pastırma, tütsülenmiş balık...

Mısır unu ile hazırlanmış ürünler...

Aşırı şekerli tatlılar...

Aşırı yağlı besinler...

Tuzlu turşular, turp ve mantar, kuru fasulye, mercimek, bezelye.

Acılı toz kırmızı biber, acı karabiber.

Her tür alkollü ve gazlı içecek, sigara. Ama...

Eğer doktorunuz uzman değilse...

Örneğin sekiz yıldır kendinizi ona emanet ettiğiniz halde, onun yazdığı reçeteler rahatsızlıklarınıza çözüm olmuyorsa...

Verdiği diyet programı, iyileşeceğinize kendinizi daha da kötü hissetmenize yol açıyorsa...

Hemen her gün vücudunuzun değişik bir yerinde inanılmaz bir sancı hissediyorsanız...

Yapacağınız tek şey vardır:

Doktorunuzu şutlamak! (Biraz argo oldu. Hekimler beni af ede.)

Bu iş hayatınızın sonuna kadar peşinizde, bunu da unutmayın....

Umurbey'de meçhul araç

Umurbey Parsbey Mahallesi Ahmet Şükrü Paşa Sokak Baytaş Gelincik Evleri C Blok önüne 10 gün önce park edilen 34 TM 4579 plakalı araç, günlerdir sahibini bekliyor. Kimin tarafından bırakıldığı bilinmeyen 34 TM 4579 plakalı araç bırakıldığı yerden alınmaması üzerine, çevrede oturanlar araçtan şüphelenmeye başladı. Durum, İlçe Jandarma Bölük Komutanlığı'na bildirildi. Yapılan araştırmada, aracın bir firma adına kayıtlı olduğu belirlendi ve temiz olduğu öğrenildi. İlgililer, birkaç gün daha bekledikten sonra aracın sahibi çıkmazsa bir otoparka kaldırılacağını söylediler. Aradan 4 gün geçmesine karşın 34 TM 4579 plakalı araç bırakıldığı yerde olduğu gibi duruyor. Aracın meçhul sahibi aranırken, kim ve ne için aracın terk edildiği çevrede oturanlarca merak konusu oldu.

Ülkücü gençler, Çanakkale şehitlerini andı

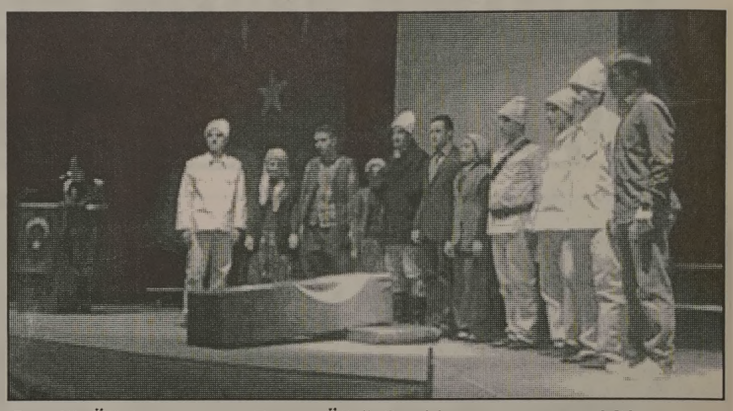

Gemlik Ülkü Ocakları Derneği'nin düzenlediği Çanak kale Şehitlerini anma günü yapıldı. Geçtiğimiz hafta cuma günü akşamı Manastır Kültür Merkezi'nde düzenlenen anma töreni büyük ilgi gördü. Anma gecesine, MHP Bursa Millet vekili Necati Özensoy, Hamza Hamit Hormiş, MHP İl Başkanı Arif Demirören, Bursa Ülkü Ocakları İl Başkanı Fatih Günışık, MHP Gemlik İlçe Başkanı Mehmet Kayaoğlu ve yönetim kurulu üyeleri, Ülkü Ocak ları eski başkanları Osman Durdu, Muhammet Tekin, Maksut Yazıcı ve siyasi parti temsilcileri ile davetliler katıldı. Şehitler için yapılan saygı duruşu ve İştiklal Marşı'nın okunmasından sonra, şehitler için yasin okundu. Günün anlamını belirten konuşma Gemlik Ülkü Ocakları Başkanı Mehmet Emin Özcanbaz tarafından yapıldıktan sonra, Ülkü Ocakları Ortöğretim ve üniversite masası tarafından hazırlanan "Çanakkale'den Havadis Var" adlı piyes sahneye kondu.

ÖZEL

GEMLİK SÜRÜCÜ KURSU

GEMLİK SÜRÜCÜ KURSU 513 26 50

20 YILLIK TECRÜBEMİZ, YENİ VE MODERN BİNAMIZ İLE HİZMETİNİZDEYİZ

Deneyimli Bay ve Bayan öğreticilerimiz esnek direksiyon saatleri ile hizmetinizde...

A2 - B - D - E sınıfı ehliyet almak isteyenler için doğru adres

KREDİ KARTINA 10 TAKSİT İMKANI

Tel : (0.224) 513 26 50

(0.531) 813 07 88

İstiklal Cad. TEB Bankası üstü No : 1 GEMLİK

GEMLİK BELEDİYESİ
GENÇLİK VE SPOR KULÜBÜ

Gemlik Belediyesi

SOSYAL YAŞAM MERKEZİ

ÇOK AMAÇLI SALONU

ORGANİZASYONLARIMIZ

Düğün, Nişan, Kokteyl
Gala Yemekleri
Sanatsal ve Kültürel Faaliyetler
Kurum Yemekleri
Mezuniyet Baloları
Toplantı ve Seminerler

HİZMETLERİMİZ

Catering ve Garson Temini
Nikah Masası Süsleme
Sandalye Süslemeleri
Masa Örtüsü Süslemeleri
Fotoğraf ve Video Çekimi
Barkovizyon
Canlı Müzik
Volkan, Şelale ve
Konfeti Gösterisi

Tel : (0.224) 512 00 50

Fitness Salonu hizmete girdi

Sosyal Yaşam Merkezi'nde Gemlik Belediyesi Gençlik ve Spor Kulübü bünyesinde açılan Fitness Salonu hizmet vermeye başladı

Gemlik Belediyesi Sosyal Yaşam Merkezi'nde çılan Fitness salonu hizmet vermeye başladı. Gemlik Belediyesi Gençlik ve Spor Kulübü bünyesinde açılan Fitness Salonu sağlıklı yaşamı sevenlerin uğrak yeri olmaya başladı. Beden Eğitimi Öğretmeni Sevgin Güneş gözetiminde haftanın her günü hizmet vermeye başlayan Fitness salonunda koşu bantları, eliptic bisiklet, aerobik'in yanı sıra tae-bo, plates, step ve aletli jimnastik yapma olanakları bulunuyor. Gemlik Belediyesi Gençlik ve Spor Kulübü bünyesinde faaliyet gösteren Fitness salonu özellikle sağlıklı yaşamı benimseyen bayanların büyük ilgisini çekiyor.

Genç yetenekler hünerlerini sergiledi

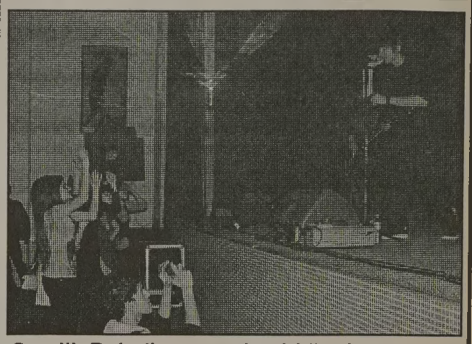

Gemlik Belediyesi'nin katkılarıyla düzenlenen Genç Yetenekler Gösterisi katılanları kahkahaya boğarken, Berzah Rack konseri coşturdu. Kültür Merkezi'nde düzenlenen gösteride elde edilen gelir 3 yaşındaki Otizm hastası Yağız Emre'ye verilecek. Gemlik Belediyesi'nin sanata ve sanatçıya yönelik düzenlediği destek etkinliklerinden olan Genç Yetenekler Gösterisi'nde Amatör grupların katıldığı skeç ve dans gösterileri sergilendi. Gemlik'te oluşturulan amatör grup gençlerinin yer aldığı gösterilerde break dans ile rep türü müzik gençlerin ilgisini çekti. Solistliğini Ali Yıldırım'ın yaptığı Gemlik'in popüler Rack grubu Berzah'ın gösterisinde bas Gitarda Mehmet Kahraman, Elektro Gitarda Berkay Bozkurt ve Bateride Ediz Yasin geceye katılanlara eğlenceli anlar yaşattı.

özel elma şekeri 1999 KREŞLERİ

KAYITLARIMIZ DEVAM EDİYOR

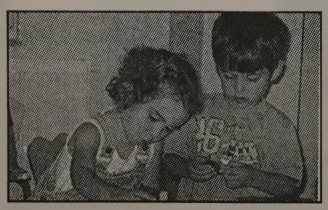

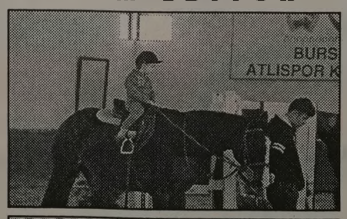

EĞİTİMDE 10. YIL

"Kaliteli bir okul öncesi eğitim çocuğunuzun hayatında önemli bir fark yaratır"

Sınıflarımız : 2 yaş - 3 yaş
4 yaş - 5 yaş - ana sınıfı

Yabancı dil
Dans dersleri
Bale & Buz pateni
Binicilik & Yüzme

info@elmasekerikres.com veya www.elmasekerikres.com
517 19 67 telefon ya da 517 19 12 nolu faksımızdan detaylı bilgi alabilirsiniz

LİBERTY (ŞEKER) SİGORTA

Macide ÖZALP

TRAFİK, KASKO, DASK, HER TÜRLÜ SİGORTA İŞLEMLERİ
İŞ VE KONUT SİGORTALARI, FERDİ KAZA POLİÇELERİ YAPILIR

BAY MUSTAFA ÖZALP EMLAK'TAN

Her Çeşit Emlak Alım, Satım ve Kiralama Hizmetleri

Daire, Zeytinlik, Villa, Dükkan, Arsa, Arazi
MORTGAGE BROKER'İ
TAPU TAKİP İŞLERİ YAPILIR

ACİL SATILIK ve KİRALIKLARINIZ İÇİN BİZİ ARAYINIZ

Manastırda eşyalı kombili villa	Eşyalı kiralık daire 2+1 kombili
Eski Sahilde 3+1 kiralık daire	Dörtyol'da Ali Turgut Apt. 3+1 Satılık daire

Manastır İlknur Sitesi E Blok 5 ile 10. kat Satılık veya Kiralık

Manastır Merkezde 1382 metre, 1539 metre - 5760 m2 (Kumla yolu)
Manastır'da 800 m2 imarlı arsa)

3 Ayrı Daireli Müstakil Ev (Bahçe İçinde)Yeni Devlet Hastanesi Altı

Belde Sit. 2. Kat 3+1, 3 cephe, 3 balkon ful deniz manzaralı 135 m2 65.000-TL

Manastır Şelale Aile Çay Bahçesi civarında 1. kat 140 m2 3+1 kalorifer asansörlü 65.000 TL

K.Kumla'da Ayazma Mevkii 6 Dönüm Zeytinlik -

Bursa ve Gemlik'te Kiralık - Satılık Arsa-Villa -Daire bulunur.

Gemlik Sanayi Sitesi A/Blok 180 m2

Eşref Bey Apt. B Blok'ta 3+1 116 m2 SATILIK DAİRE

K.Kumla Marsas Sitesi 2+1, 70 m2, masrafsız, denize sıfır. 41.000 TL

Küçük Kumla Okulu karşısı Tarkan Sitesi SATILIK DAİRE

KONUT KREDİLERİNE ARACILIK YAPILIR.

Tel : 513 24 74 Fax: 514 10 21

AZOT Yolu'ndaki kömür depoları kapanıyor

Serbest Bölge yolu üzerinde Yezirova Mahallesi eski adıyla İslamköy'ün karşısında bulunan ruhsatsız kömür depolarına kapatma kararı çıktı.
Ak Parti İlçe Teşkilatı, Elazığlılar Derneği'ne ziyarette bulundu. 8 Mart'ta yaşanan depremde Elazığ'da hayatını kaybedenler için başsağlığı temennisinde bulunan Oktay Kahveci, tüm dernek üyelerine geçmiş olsun dedi. Kahveci ve yönetim kurulunun Elazığlılar Derneği'ne yapmış olduğu ziyarette Dernek Başkanı Ercan Gökalp'ın Azot Yolu'ndaki kömür depolarından vatandaşın çok şikayetçi olduğunu söylemesi üzerine, Oktay Kahveci, Bursa Büyükşehir Belediyesi Encümeninin geçen ay almış olduğu kararla o bölgede ruhsatı olmayan kömür satış depolarının hakkında kapatma kararının çıktığını söyledi. Kahveci konuşmasında, şunları söyledi: *"Ak Parti belediye meclis üyemiz ve aynı zamanda Büyükşehir Belediyesi encümeni Refik Yılmaz ın bizlere aktardığı bilgilere göre oradaki depolar kapanıyor. İslamköy de oturan ve Serbest Bölge Yolunu kullanan işletmelerin en fazla şikayetçi olduğu bu depolar çevre ve insan sağlığı üzerinde oldukça olumsuz etkiler bırakıyordu. Özellikle yaz aylarında islamköylüler kömür tozu yuttuklarını ve her hafta şikayete geldiklerini söylediler. Bunun üzerine Büyükşehir Belediyesi ve Çevre Sağlık Müdürlüğü nün yaptıkları incelemesonucunda insan sağlığını hiçe sayan bu uygulamaya son verildi. Oradaki işletmeler yeni yer buldukla rında taşınacaklar"*

Oktay Kahveci

Ayrıca Gemlik Belediyesi'nin almış olduğu bazı kararların konuşulduğu toplantıda, Kahveci, 18 uygulamasıyla DOP oranlarının % 40 a yakın olarak yeniden tespit edildiğini söyleyerek, *"Belediye Başkanı Fatih Güler'i seçimlerde vaat ettiği oranları uygulamaya davet etti. Belediye başkanlığı seçimlerinde Sayın Belediye Başkanımız Çevre Yolu'nun ötesinde 1/1000 lik uygulama imar planlarında 18 uygulaması yapılırken, yürürlükte olan % 40 lık oranın çok yüksek olduğunu söyledi. Eğer kendisi belediye başkanı seçilirse bu oranların % 30 hatta % 25 lere kadar çekileceğini söylemişti. Bu şu demektir. Vatandaşın 1 dönüm yerinden 400 m' yerine 250 m'yer kamulaşacak. Yani vatandaşın yeri elinden çıkmayacak. Ancak yeni yapılan planlarda görüyoruz ki geçen dönemde uygulanan oran aynen devam ediyor. Burada insanlara verilen sözlerin tutulması ve vatandaşlarımızın mağduriyetinin giderilmesi adına belediye başkanımızdan vermiş olduğu sözleri yerine getirmesini ve alınan oyların hakkının ödenmesini talep ediyoruz"* dedi.

Küçük Emre 5. oldu

Show Tv. de Pazar günü yapılan program yapımcılığını Acun Ilıcalı'nın yaptığı *"Yetenek sizsiniz Türkiye"* yarışmasında finale kalan Gemlik 11 Eylül İlköğretim Okulu öğrencisi Yunus Emre Çelik, 5. oldu. Jüriliğini SMS'ler ile halkın yaptığı nefes kesen yarışmada, program jürisi Acun Ilıcalı, Hülya Avşar ve Ali Taran küçük Emre'nin orgu ile finalde yaptığı seslendirmeyi hayranlıkla izledi. Salonda bulunan yüzlerce kişiyi coşturan Yunus Emre Çelik, sempatik duruşu ve hareketleriyle herkesin hayranlığını kazandı. Hülya Avşar, *"Kendi küçük ama yeteneği büyük"* dediği Küçük Emre, halkın verdiği sms ler ile 5. olurken, Halk jurisi, "Yetenek Sizsiniz Türkiye" programının birinciliğini Popping dans yapan Uğur ve Bilal verdi. İkili yarışma ödülü 500 bin liraya da sahip oldu. Yetenek Sizsiniz Final sıralamasında 12 finalistin arasından 5. Yunus Emre Çelik, 4. Hakan Akdoğan, 3. Kaan Baybağ oldu. İlk ikiye kalan yarışmacılar ise Bilal Göregen ve Bilal Avcı - Uğur Karameşe ikilisi oldu. Program sunucusu Acun Ilıcalı, son 20 dakikada iki finalist tekrar performanslarını sergilemesini istedi. Ardından oylamalara devam edildi. SMS oyları sonunda haftalardır süren yarışmanın birincisi ve 500 bin TL ödülün sahibi Popping dans yapan Uğur ve Bilal ikilisi oldu.

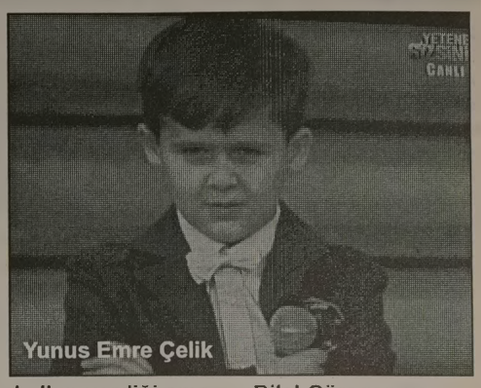

Yunus Emre Çelik

DEVREN SATILIK

KÜÇÜK KUMLA'DA İSKELE MEVKİİNDE
ÇALIŞIR DURUMDA
DENİZDEN BALIK RESTAURANT
SAHİBİNDEN DEVREN SATILIKTIR
Tel : 0 532 235 38 58

KAYIP
Ankara Ulus Endüstri Meslek Lisesinden aldığım diplomamı kaybettim. Hükümsüzdür. HALUK AKKOÇ

BAŞSAĞLIĞI

Cumhuriyet Halk Partisi İlçe Yönetim Kurulu Üyesi, Sivaslılar Kültür ve Dayanışma Derneği Başkanı, Demokrat, emekçi kardeşimiz

İspir ÖZGÜR'ün

zamansız ölümü nedeniyle üzüntümüz sonsuzdur. Merhuma Tanrı'dan rahmet, Kederli ailesine, CHP camiasına, Sivaslılara başsağlığı diler, acılarını paylaşırız

EĞİTİM-SEN GEMLİK TEMSİLCİLİĞİ

Dernek başkanları Körfezspor Kulübü'nde buluştu

Gemlik Körfezspor Kulübü Başkanı Osman Küçük, Gemlik'teki dernek başkanlarını ağırladı.
Gemlik Körfezspor Kulübü lokalinde düzenlenen toplantıya tüm dernek başkanları katıldı. Toplantıda gençliğin spora ilgisi, spora ilginin nasıl artırabileceklerini ve spora verilen önemi tartışıldı. Kulübün eski Pazar Caddesi'ndeki lokalinde yapılan toplantıda konuşan Başkan Osman Küçük, kulüp olarak ilçe gençliğine spor yaptırmak, ve sporu sevdirmek adına dernek başkanlarından bu oluşama destek vermelerini, dernek başkanlarının veya dernek üyelerin çocuklarının maçlara katılması ve Körfezspor Kulübü'ne üye olmaları yönünde destek sözü istedi. Başkan Osman Küçük, sporun önemine de değinerek, gençliğin spora yönelmesinin gelecek nesillere daha sağlıklı gençlik bırakabilmek için spora ve gemlik Körfez spor kulübüne sahip çıkmalarını istedi. Küçük, kulübün sıkıntılarının olduğunu üyelerin kendi imkânlarıyla yaptıkları katkılarla oluşturulan lokalin sürekli olarak açık olduğunu ve maçlara da kendi imkânlarıyla gittiklerini belirterek, kendilerine ve sporsever çocuklara destek olan tüm iş adamlarına ve yardım sever insanlara teşekkür etti. Dernekler başkanları adına konuşan Giresunlular Kültür ve Dayanışma Derneği Başkanı Durmuş Uslu, böyle bir davetten dolayı memnuniyetlerini belirterek, başkan Osman küçük'e teşekkür etti. Durmuş Uslu, aynı zamanda Kent Konseyi üyesi olup bu olayı Kent Konseyi toplantısına da da dile getirileceğini ifade etti. Durmuş, Körfez spor Kulübü'ne elinden gelen yardımı esirgemeyeceklerini söyledi.
Durmuş, yaptığı konuşmada başta bu gençliğe sahip çıkan Başkan Osman Küçük'e teşekkür ederek, kulüp de çok kaliteli oyunların olduğunu gelecekte çok güzel yerlere gelip başarılı olacaklarını söyledi.

Nazlı Karakaya, Antalya'dan gümüş madalya ile döndü

Gemlik Belediyesi Gençlik ve Spor Kulübü Judo Takımı sporcusu Nazlı Karakaya, Milli Takım formasıyla katıldığı turnuvada ikinci olarak Gümüş Madalya kazandı. Antalya'da 20-21 Mart 2010 tarihlerinde yapılan Nazım Canca Ümitler Avrupa Kupası Judo Turnuvasında 44. kiloda Milli takım formasıyla mücadele eden Nazlı Karakaya, final müsabakasında daha önce Aydın'da yapılan Ümitler Türkiye Şampiyonasında yendiği Balıkesir bölgesinden rakibine hakem kararıyla yenilerek ikinci oldu. 13 ülkeden 241 sporcunun katıldığı Nazım Canca, Ümitler Avrupa Kupası Judo Turnuvası'na Gemlik Belediyespor Judo Takımı'ndan Nazlı Karakaya ile katılan diğer sporcumuz Sebile Akbulut ise beşinci oldu. Antalya'da yapılan turnuvaya Türkiye dışında Bulgaristan, Ukrayna, İsrail, Belarus, Estonya, Gürcistan, Avusturya, Ermenistan, Azerbaycan, Sırbistan, Rusya ve Türkmenistan takımları katıldı.

Gemlikspor: 4 Altınok:0

İlk yarısı golsüz ka panan maçın 56. daki kasında Gökhan Kara deniz'in kırmızı kartla oyun dışında kalma sıyla maçı 10 kişi tamamlayan Gemlik spor, arka arkaya bulduğu gollerle Altın okspor'u 4-0 yendi. Süper Amatör Lig A grubunda düşme teh likesini atlatan Gem likspor ile düşmesi kesinleşen Altınok spor arasındaki ma ça kırmızı beyazlılar hızlı başladı. 3. daki kada Gökhan Kara deniz'in kullanamadı ğı pozisyonun ardından 7. dakikada Cev det, 11'de Murat Ünal dı, 15'te yine Cevdet ile yakaladığı pozis yonları gole çevirmeyen Gemlik spor'un 3 topu da direkten dönünce ilk yarı golsüz kapandı. İkinci yarının 56. dakikasında rakibine sert giren Gökhan Karadeniz'in direk kırmızı kartla oyun dışında kalırken Gemlikspor sahada 10 kişi kalmasına rağmen ataklarını sıklaştırdı. 61. dakikada Cevdet ceza sahası içine girerek vurduğu şutla takımını 1-0 öne geçiren golü attı. 66. dakikada Kemal'in ceza sahasına getir diği topu daha müsait durumdaki Murat Ünaldı'nın önüne kesmesiyle bu futbolcunun düzgün vuru şu Gemlikspor'u 2-0 öne geçirerek takımı rahatlattı. Öne geçen kırmızı beyazlılar'da 77'de Cevdet kendi sinin ikinci takımının üçüncü golünü ata rak durumu 3-0 yaptı. 77'de günün golcüsü Cevdet ceza sahasına havalandırdığı topu Caner kafayla dördün cü kez ağlarla buluşturunca körfez ekibi 4-0 öne geçti. Kalan dakikalarda başka gol olmayınca maç Gem likspor'un 4-0 üstünlüğüyle sona erdi.
SAHA : Gemlik
HAKEMLER : Muhsin Şahin 5, Barış Yaman 5, Cihan Doğanay 5,
GEMLİKSPOR : Sinan 5, (Servet 3) Caner 8, Kemal 7, Cevdet 8, (Duhan 3) Murat Ünaldı 7, (Alican 3) Murat Yarar 7, Mustafa 7, Hakan 7, Gökhan Karadeniz 5, Serkan 8, Oğuz 7,
ALTINOKSPOR : Muharrem 4, Ferdi 4, Ahmet 4, Yusuf 3, (Ekrem 2) Halim 4, Oğuzhan 4, Soner 3, (Onur 2) Hasan 4, Serkan 3, Muzaffer 4, Yavuz 3.

SATILIK ARAÇLAR

SAHİBİNDEN
S PLAKALI
ARACI İLE BİRLİKTE
2006 RENAULT MASTER VE
2007 VOLKSWAGEN VORT
SATILIK ARAÇLAR
0 532 426 80 73
0 541 426 80 73

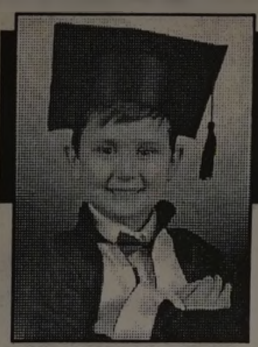

ÇİZİYORUM

Barış Güler'in kaleminden

10 YAŞ

DEVREN SATILIK İŞYERİ

ESKİ PAZAR CADDESİ
ÜZERİNDE BELEDİYE
DÜKKANLARINDAN
ÇALIŞIR DURUMDA
İŞYERİ
DEVREDİLECEKTİR
0 506 391 98 91

ELEMAN ARANIYOR

Matbaamızda yetiştirilmek üzere
ÇIRAK ARANIYOR
GÜLER AJANS
İstiklal Caddesi Bora Sokak No : 3/B
(Akbank aralığı Stüdyo Prestij yanı
Tel : (0.224) 513 96 83 GEMLİK

SATILIK

SAHİBİNDEN SATILIK
3 KATLI MÜSTAKİL EV
0 532 262 90 46

ABONE OLDUNUZ MU?
Gemlik Körfez
GEMLİK'İN İLK GÜNLÜK SİYASİ GAZETESİ
ABONE OLUN
OKUYUN OKUTUN

NÖBETÇİ ECZANE

23 Mart 2010 Salı
BAYER ECZANESİ
İstiklal Cad. No: 14
Tel : 513 01 43 GEMLİK

GEMLİK REHBERİ

GEREKLİ TELEFONLAR	
İtfaiye	110
Polis İmdat	155
Jandarma İmdat	156
Jandarma K.	513 10 55
Polis Karakolu	513 18 79
Gar. Kom.	513 12 06
KAYMAKAMLIK	
Kaymakamlık	513 10 51
C.Savcılığı	513 10 53
C.Savcı Yrd.	513 29 54
Emniyet Müd.	513 10 28
ULAŞIM	
METRO	513 12 12
Aydın Turizm	513 20 77
Süzer Turizm	512 10 72
Kanberoğlu-Esadaş	514 45 49
Anıtur	514 47 71
Kamil Koç	513 35 71
HASTANELER	
Devlet Hastanesi	517 34 00
Sahil Dev. Hast.	513 23 29
Mer.Sağ.Ocağı	513 10 68
Tomokay Tomografi	513 65 29
Uzmanlar Tıp Mrk.	513 60 40
TAKSİLER	
Körfez Taksi	513 18 21
Çınar Taksi	513 24 67
Güven Taksi	513 32 40
Gemlik Taksi	513 23 24
Manastır Taksi	517 33 94

RESMİ DAİRELER	
TEK Arıza	513 20 66
TEK İşletme	513 45 03
Statyum	514 00 95
Orm.Böl.Şef.	513 12 86
Milli Eğt. Md.	513 11 74
Halk Kütüphane	513 13 53
Askerlik Şb.	513 10 57
Karayolları	513 13 08
Liman Baş.	513 11 33
Mal Müd.	513 10 95
Nüfus Md.	513 37 42
Özel İd. Md.	513 15 07
Tapu Sicl. Müd.	513 14 14
Müftülük	513 13 64
Gümrük Md.	524 85 86
Ver. Dairesi Md.	513 10 92
İlçe Tarım Müd.	513 10 45
İlçe Seç. Md.	513 77 73
Halk Eğitim Müd.	513 18 46
İŞ-KUR	513 71 66
BELEDİYE	
Santral	513 45 21 -23
Başkanlık	513 45 20
Zabıta	513 24 32
Otobüs İşlet.	513 45 21-122
BUSKİ	514 57 96
İtfaiye	513 23 25
Muhasebe Md.	513 45 21-182
Yazı İşl. Md.	513 45 21-111
Su Arıza	Yalnız 185

DENİZ OTOBÜSÜ	
Bursa	256 77 84
Mudanya	544 30 60
Yenikapı	(212) 516 12 12
Yalova	(226) 811 13 23
İDO İmam Aslan Dinlenme Tes.	513 23 94
VAPUR - FERİBOT	
Yalova	(226) 814 10 20
Topçular	(226) 363 43 19
Eskihisar	(262) 655 60 31
OTOBÜS	
Şehirlerarası	261 54 00
Otobüs Terminali	(18 Hat)
DAĞITICILAR	
GEMDAŞ	513 29 29
Aygaz	513 12 95
Habaş	513 16 37
Mogaz	513 75 58
Ergaz	513 88 43
İpragaz	513 22 59
Habaşgaz	513 45 46
Yeni Likitgaz	513 65 00
BP Gaz	514 59 81
Bütünler Likitgaz	513 80 00
Akçagaz	514 88 70
Totalgaz	514 17 00
Akcan Petrol	513 10 79
MAR-PET	513 30 33
Tuncay Otogaz	513 14 25
Beyza Petrol	513 01 03

Gemlik Körfez
GEMLİK'İN İLK GÜNLÜK SİYASİ GAZETESİ
YEREL SÜRELİ YAYIN
YIL : 37 SAYI : 3616
FİYATI : 50 Kr. (KDV Dahil)
Sahibi : Kadri GÜLER
Sorumlu Yazı İşleri Müdürü : Serap GÜLER
İstiklal Cad. Bora Sok. No:3/B
Tel : 513 96 83 Fax : 513 35 95 GEMLİK
Yönetim ve Basım Yeri :
GÜLER AJANS
Matbaacılık-Yayıncılık-Reklamcılık Tesisi
İstiklal Cad. Bora Sok. No:3/B GEMLİK
(Dini bayram Günleri ve Pazar günleri yayınlanmaz)

GEMLİK SİNEMA GÜNLÜĞÜ

VENÜS SİNEMASI
RECEP İVEDİK 3
11.15-13.15-15.15-
17.15-19.15-21.15
EJDER KAPANI
11.30 - 14.00 - 16.30
20.30
Rezervasyon
(Tel : 513 33 21)

MİLTON DÜĞÜN SALONU

2010 DÜĞÜN REZERVASYONLARI BAŞLADI

GEMLİK KÖRFEZİ'NİN DENİZLE BİRLEŞTİĞİ BU MÜTHİŞ MANZARADA, EN GÜZEL ANINIZI YAŞATMAK İÇİN VARIZ. YERİNİZİ AYIRTMAK İÇİN ACELE EDİN

HAFTA İÇİ GÜNDÜZ DÜĞÜNLERİNDE

2.500- TL' den

BAŞLAYAN FİYATLARLA

GEMLİK'TEKİ DÜĞÜN EVİNİZ

Düğünleriniz internet üzerinden canlı olarak yayınlanır

Pasta	Kamera çekimi	Sahne Işık gösterileri
Meşrubat	Saten Sandalye Giydirme	Servis eleman
Çerez	Nikah Masası	ve ekipmanlar
Piyanist	Volkan gösterileri	Sürpriz gösterileri

TEL: 513 10 71 - GSM: 0.533 560 18 99

e-mail: miltongazinosu@windowslive.com

AKARYAKITTA GÜVENCE
Petrol Ofisi
AKCAN PETROL
Tel : 0.224 513 10 79
akcan16@poasbayi.com.tr
Merkez : Hisar Mah. Dörtyol Ağzı Mevkii GEMLİK
Şube : Armutlu Yolu Kurudere Mevkii KUMLA
KALİTELİ HİZMET
ÜCRETSİZ OTO YIKAMA
MADENİ YAĞ
24 SAAT AÇIK MARKET
POSİTİVE KARTLA
YÜZLERCE HEDİYE

POSİTİVE KARTLA 75 LİRALIK
ALIŞVERİŞİNİZE BARDAK HEDİYE

Kuruluş:1973
Gemlik Körfez
GEMLİK'İN İLK GÜNLÜK SİYASİ GAZETESİ
24 Mart 2010 Çarşamba www.gemlikkorfezgazetesi.com info@gemlikkorfezgazetesi.com 50 Kr.

Bıçakla yaralama

Dr. Ziya Kaya Mahallesi'nde dün meydana gelen olayda, 19 yaşındaki bir genç bıçakla yaralandı. Mehmet A. ile A.R'nin (18) arasında çıkan tartışma sonucu Mehmet A. yaralandı. Polise yapılan ihbar ile yaralama olayı izlemeye alındı. Yaralı gencin ifadesi sonucu R.A. gözaltına alındı. Bıçakla yaralanan Mehmet A. Devlet Hastanesinde tedavi altına alındı. Olayla ilgili soruşturma başlatıldı.

Ticaret ve Sanayi Odası Başkanı Kemal Akıt, şehitlerin unutulmamasını istedi

Akıt, "Anayasa için konsensüs sağlanmalı"

Gemlik Ticaret ve Sanayi Odası Başkanı Kemal Akıt, 18 Mart 1915 günü Çanakkale'de üstün kahramanlık gösteren ve vatanın korunması için canlarını veren şehitlerimizi minnetle andıklarını belirterek, hükümet tarafından açıklanan Anayasa değişikliğinin TBMM'deki siyasi partiler arasında konsensüs sağlanarak çıkartılmasını istedi. Akıt, Türkiye'nin yeni bir krize tahammülü olmadığını belirtti.

Kadri Güler'in haberi sayfa 2'de

Kemal Akıt

Marmarabirlik'ten Ankara çıkarması

Maliye Bakanı Mehmet Şimşek ve Devlet Bakanı Faruk Çelik ile görüşen Hidamet Asa başkanlığındaki Marmarabirlik, zeytin üreticisinin sorunlarının çözümü için destek istedi.

Haberi sayfa 6'da

Güne Bakış

Anayasa değişikliği krizine doğru..

Kadri GÜLER
kadri_guler@hotmail.com

Türkiye aylardan beri ekonomiyi, işsizliği, iç, dış borçları, esnafın, emeklinin, işçinin, işverenin durumunu bir kenarıya itip, darbe planlarıyla meşgul ediliyor.

Bir yanda darbe planları birer birer sahneye konuyor, bir yandan Kürt Açılımı, Demokratik Açılım sonunda Milli Birlik Projesi piyasaya sürülüyor.

Gerçek günden daima perde arkasında kalıyor.

Ülke aylardır suni gündemlerle uğraşıyor.

Işte, şimdi de Anayasa değişikliği gündeme getirildi.

AKP iktidarının askeri, yargıyı kendine benzetme çabalarını Anayasa değişikliği ile tamamlamak istiyor.

Demokrasilerde kuvvetler ayrılığı ilkesi bir yana itilerek, Anayasa Mahkemesi, Yargıtay, Danıştay ve Yüksek Hakimler Savcılar kurulu (YHSK) iktidarın denetimi altına alınmak isteniyor.

Türkiye şimdi de Anayasa değişikliği krizi ile karşı karşıya.

Parlamentodaki muhalefet bu değişikliği karşı çıkıyor.

Yargının kuşatması olarak nitelenyor değişiklik maddelerini..

Başbakan, yapılan açıklamalara her zamanki uslübu ile bağırıyor, çağırıyor.

Görülen o ki bu kriz büyüyecek.

Ekonomik sıkıntılar, işsizlik, mali yapıdaki bozukluk unutturulacak.

Sürekli kavga eden bir parlamento görüntüsü ile halk siyasetten soğutulacak.

Hiçbir sivil toplum kuruluşuna, hukuk kurumlarına danışılmadan yapılmak istenen bir anayasa değişikliği ancak onu hazırlayanların anayasası olur.

Anayasa kavgası da bitmez.

İzzet Kaptan
Balıkçı Faruk
"GEMLİK'TEKİ LEZZET ROTANIZ"
Ünal Bayrak & Faruk Kuzaltı
2 KATLI RESTORANTIMIZDA
İŞ VE TOPLANTI YEMEKLERİ
İÇİN REZERVE YAPILIR

Balık Çorbası
Balık Mezeleri
Zeytinyağlı Mezeler
Zengin Balık Çeşitleri

İTİNALI SERVİS & KALİTELİ HİZMET
DENİZE KARŞI DOYUMSUZ LEZZET
İskele Meydanı No: 5 GEMLİK Tel : 0 224 513 32 32
Rezervasyon : 0.536 235 85 34 - 0532 314 25 20

Buluşma

Gürhan ÇETİNKAYA

Yazarımız Gürhan Çetinkaya'nın bugünkü yazısı elimize ulaşmadığından yayınlayamıyoruz. Okuyucularımızdan özür dileriz. Gemlik KORFEZ

Bursa'da iki fuar birden

Tüyap Bursa Fuarcılık A.Ş tarafından düzenlenen 'Bursa 22. Yapı ve Yaşam Fuarı ve Kongresi' ile 'Bursa 5. Isıtma, Soğutma, Havalandırma ve Doğalgaz Teknolojileri Fuarı', 24-28 Martta yapılacak. Tüyap Bursa Fuarcılık A.Ş Genel Müdürü İlhan Ersözlü, düzenlenen basın toplantısında, sektördeki yeniliklerin takip edilebileceği fuarların öne mine dikkati çekti. Ekonomiye ve sektöre katkı sağlayacak fuarların ikinci gününde 'Yapı Yaşam Kongresi'nin başlayacağını belirten Ersözlü, 6 ayrı salonda açılacak fuarlara, 15 ülkeden 305 firma ve temsilcisinin yer alacağını söyledi.

Ersözlü, fuarların her geçen yıl büyüdüğünü dile getirerek, 'Yaşanan ekonomik kriz sonrası, fuarlarda durağanlık olmuştu ama geçen yıl fuara katılamayıp bu yıl katılan 50-60 firma bulunuyor' dedi. TMMOB Mimarlar Odası Bursa Şubesi Başkanı Nizamettin Kaya ise fuarlardaki firmaların yüzde 64'ünün kent dışından olduğunu vurguladı. 'Mimarlık ve Değişim' başlığıyla düzenlenecek kongrede, 100'ün üzerinde katılımcının yer alacağını belirten Kaya, etkinlikler çerçeve sinde Bulutsuzluk Özlemi'nin konser vereceğini bildirdi.

KAŞEDE BEKLEMEK YOK
KALİTELİ KAŞELER
UYGUN FİYATLARLA
1 SAATTE TESLİM EDİLİR

Körfez Ofset
MATBAACILIK - YAYINCILIK - REKLAMCILIK
İstiklal Caddesi Bora Sokak No : 3/B GEMLİK
Tel : (0.224) 513 96 83 Fax : 513 35 95

Ticaret ve Sanayi Odası Başkanı Kemal Akıt, şehitlerin unutulmamasını istedi

Akıt, "Anayasa için konsensüs sağlanmalı"

Gemlik Ticaret ve Sanayi Odası Başkanı Kemal Akıt, hükümet tarafından hazırlanan Anayasa değişikliğinin açıklanmasıyla başlayan tartışmalar üzerine yaptığı açıklamada, *"Türkiye'nin yeni krizlere tahammülü yoktur. Anayasa değişikliği konusunda partiler arasından konsensüs sağlanmalıdır."* dedi.

Kemal Akıt

18 Mart Çanakkale Şehitlerinin 95. yıldönümü nedeniyle de açıklama yapan Gemlik Ticaret ve Sanayi Odası Başkanı Kemal Akıt, *"Ülkemizi işgal etmek isteyen büyük devletlerin güçlü donanmalarına ve ordusunu Çanakkale'den geçirmeyen, bu uğurda canlarını feda eden başta Mustafa Kemal Atatürk olmak üzere şehitlerimizi rahmet ve minnet ile anıyoruz. Onların canlarıyla ödedikleri bu vatan toprağında bugün özgür, bağımsız bir şekilde yaşıyorsak, şehitleri miz ve gazileri miz yüzündendir."* şeklinde konuştu.

KONSENSÜS SAĞLANMALI

Gemlik Ticaret ve Sanayi Odası Başkanı Kemal Akıt, hükümet tarafından hazırlanan Anayasa değişikliğinin açıklanması üzerine, başta muhalefet partileri ve hukuk camiasından tepkiler geldiğini hatırlatarak, şunları söyledi: *"Dünyanın önemli bir ekonomik kriz yaşadığı bugünlerde, bu krizin etkileri Türkiye'de sürüyor. Anayasa değişikliği konusunda anlaşma sağlanmazsa, yeni bir kriz yaşanacak ve belki de Türkiye Anayasayı referanduma götürecektir. Türkiye'nin yeni krizlere tahammülü yoktur. Anayasa değişikliği konusunda siyasi partiler arasında konsensüs sağlanmalıdır."*

TİCARET VE SANAYİ ODASI'NDA SEMİNER

Gemlik Ticaret ve Sanayi Odası eğitim seminerlerine devam ediyor. Bugün, Oda Meclis Salonu'nda "Ticari Satımlarda Ayıplı Mal ve Tüketici Hakları" konulu seminer düzenleniyor. Saat 14.oo de başlayacak olan seminer saat 16.oo ya kadar sürecek. Yalnız Oda üyelerinin katılabileceği seminer 25 kişi ile sınırlı olduğu bildirildi. Eğitim Seminerini Av. Aydan Başaran Ayhan tarafından verilecek.

Cadde ve sokaklarda temizlik başladı

Yaz aylarının gelmesiyle birlikte Gemlik'te cadde ve sokaklarda su ile yıkama temizliği başladı. Gemlik Belediyesi Temizlik İşleri Müdürlüğü ekipleri tarafından başlatılan temizlik çalışmaları Emin Dalkıran Kordonu ile bağlantılı sokaklarının temizlenmesinin ardından İskele Meydanı Festival alanı ve Atatürk Kordonu'nda devam ediyor. Kış mevsiminde meydana gelen cadde ve sokaklardaki çamurlu ve tozlu görüntülerin yıkanarak temizlenecektini bildiren Gemlik Belediyesi Temizlik İşleri Müdürlüğü ekipleri, Atatürk Kordonu'nun Kayıkhane bölgesine kadar yıkama işleminin bitirilmesinden sonra 1 ve 2 Nolu cadde ile bağlantılı sokaklarının da su ile yıkanacağını bildirdiler.

Alkol masasında şakalaşırken arkadaşını bıçaklayıp öldürdü

Bursa'da bir kişi, alkol masasında şakalaşırken kendisini vuran arkadaşını bıçaklayarak öldürdü. Edinilen bilgiye göre 46 yaşındaki Nihat Z., 2 gün önce merkez Nilüfer ilçesi Karaman Mahallesi Sanayi Caddesi üzerindeki bir içkili restorana eğlenme ye gitti. Bir masaya oturup alkol almaya başlayan Nihat Z.'nin yanına bir süre sonra arkadaşı Cevdet Taş geldi. İkilinin arasındaki şakalaşma, tükettikleri alkolün de etki siyle kısa sürede kavgaya dönüştü. Belindeki silahını çıkaran Cevdet Taş, arkadaşını karnından vurdu. Kanlar içinde kalan Nihat Z. de kendisini vuran arkadaşını karnından bıçaklayarak ağır yaraladı. Durumu ağır olan Cevdet Taş, Uludağ Üniversitesi Tıp Fakültesi'ne, Nihat Z. ise Devlet Hastanesi'ne kaldırıldı. İki gündür ölüm kalım savaşı veren Cevdet Taş hayatını kaybetti. Şüpheli Nihat Z.'nin tedavisinin ise sürdüğü bildirildi. Savcılık olayla ilgili soruşturma başlattı.

Ablasını döven eniştesini öldürdü

Bursa'nın İnegöl ilçesinde bir kişi, ablasını döven eniştesini pompalı tüfekle vurarak öldürdü. Edinilen bilgiye göre olay, İnegöl ilçesi Cuma Mahallesi'nde meydana geldi. Ablasını ziyaret etmek için İclaliye köyüne giden Erhan B. (29), ablasının yüzündeki darp izlerini görünce sinirlendi. Ablasını eniştesi Murat Tetik'in (42) dövdüğünü öğrenen Erhan B., köydeki bir arkadaşına ait 16 PC 624 plakalı otomobille İnegöl'e geldi. Cuma Mahallesi'ndeki bir kıraathanede eniştesini bulan Erhan B., pompalı tüfekle Murat Tetik'e 7 el ateş etti. Murat Tetik, vücudunun çeşitli yerlerine aldığı saçmalarla olay yerinde hayatını kaybetti. Hastane Caddesi'ne doğru kaçan Erhan B., caddede gördüğü polise cinayet işlediğini belirterek teslim oldu. Murat Tetik'in cesedi, Cumhuriyet savcısının ve polisin olay yerindeki incelemesinin ardından İnegöl Devlet Hastanesi morguna kaldırıldı. Olayla ilgili soruşturma sürüyor.

Babası silah doğrulttu, oğlu sopayla dövdü

Bursa'da bir genç, otomobilinin içinde arkadaşlarını beklerken, kendisini hırsız sanıp silah doğrultan baba ile kendisine sopayla saldıran oğlundan şikayetçi oldu. Edinilen bilgiye göre, merkez Nilüfer ilçesi Dumlupınar Mahallesi Gülveren Sokağı üzerinde meydana gelen olayda, 23 yaşındaki E.U, aracın içinde arkadaşlarını bekleyeme başladı. Evinin önünde bir kişinin beklediğini gören Ö.Ş. (57) ise, gençten şüphelendi. Hırsız zannettiği E.U.'ya silah doğrultan Ö.Ş. gencin uzaklaşmasını istedi. Bunun üzerine paniğe kapılan genç, hızla olay yerinden kaçtı. Hırsız muamelesi gören E.U. bir süre sonra beklediği arkadaşları S.A. (24) ve H.K. (26) ile buluştu. Kendisine silah doğrultan adamla konuşmak için yanına giden E.U, şüpheli müşteki Ö.Ş.'nin oğlu İ.Ş.'nin (22) sopalı saldırısına uğradı. Neye uğ radığını şaşıran E.U. ve arkadaşları solu ğu karakolda aldı. E.U. kendisine silah doğrultan baba ve sopayla saldıran adamdan şikayetçi oldu.

Bursa'da esrar operasyonu

Bursa'nın İnegöl ilçesinde, 21 Mart Pazar günü dorsesindeki özel bölümde yaklaşık 35 kilogram esrar ele geçirilen tırın şoförü tutuklandı. İl Jandarma Komutanlığı ekiplerince, İnegöl-Bozüyük kara yolu Mezit 7 mevkisinde durdurulan ve dorsesindeki özel bölümde yaklaşık 35 kilogram esrar bulunan 43 RZ 733 plakalı tırın şoförü Zeki E. (40), sorgulamasının tamamlanmasının ardından adliyeye sevk edildi. Zanlı, nöbetçi mahkemece tutuklandı.

Cep telefonunu sobaya attı diye bıçakladı

Bursa'nın merkez Yıldırım ilçesinde bir kişi, cep telefonunu sobaya atan kişiyi bıçakladı. Yaralı hastaneye kaldırılırken, zanlı polis tarafından gözaltına alındı. Karamazak Mahallesi 4. Can Sokak'ta meydana gelen olayda İsmet D. (52), Erdal B.'nin (37) cep telefonunu henüz bilinmeyen sebeple sobaya attı. Bunun üzerine Erdal B. bıçakla İsmet D.'i yaraladı. İsmet D. kaldırıldığı hastanede tedavi altına alınırken zanlı polis tarafından gözaltına alındı. Olayla ilgili başlatılan soruşturma sürüyor.

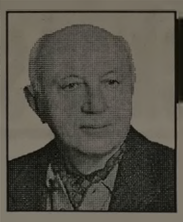

Yazı YORUM

Diş Hekimi
Özcan VURAL
ozcanvural1933@hotmail.com
www.milliyet/blog/özcan vural

Yeni Anayasa hazırlanacakmış !...

Başbakan Tayyip Erdoğan anayasa değişikliği ve yargı reformu konusunda son derece kararlı.

Ancak anayasa değişikliği konusunda sadece Başbakan ve partisinin kararlılığı yetmiyor.

Asgari siyasal mutabakat da gerekiyor.

Zaten anayasa değişikliği için en az 367 milletvekilinin oyu gerekiyor.

Bu sayıya ulaşmanın yolu CHP ve MHP ile uzlaşma aramaktan geçiyor.

Bu amaçla önümüzdeki günlerde iktidar partisi yetkilileri CHP ve MHP'nin kapısını çalacaklar.

Ama iki muhalefet partisi de uzlaşmaya kapalı duruyor.

Bu dönemde, bugünkü iktidar çoğunluğunun anayasa değişikliği yapmasına her iki parti de şiddetle karşı.

Bu durumda anayasa değişikliği nasıl gerçekleşecek?

İktidar partisinin milletvekili sayısı ise 337.

Meclis başkanı da oy kullanamaz uzlaşma olmaksızın girişilecek bir anayasa değişikliğinin Meclis'te 367'yi bulabilmesi olanaksız.

AKP tek başına ancak referandum yoluyla bir değişikliğin önünü açabilir.

Ki o noktada da Başbakan Erdoğan'ın da söylediği gibi "bıçak sırtı" bir durum söz konusu .

Oylamalar sırasında eğer AKP, 7 fire verirse proje daha ilk adımda çıkmaza girecek.

Bu ihtimal de yok değil.

Çünkü iktidar partisi içinde "açılım" tartışmaları gerilimlerden, krizlerden de rahat sızlık duyan 20'ye yakın milletvekili olduğu söyleniyor.

Gizli oylamada bu milletvekillerinin anayasa değişikliği lehinde oy kullanmaması değişikliği tümden imkansız hale getirebileceği gibi parti içinde de ciddi krizler çıkarabilir.

Bu riski aşmanın, referandum yoluyla da olsa 330'un üzerinde oyla anayasa değişikliğini geçirebilmenin aslında garantili bir yolu var.

Şimdilik yüksek sesle telaffuz edilmiyor ama bazı AKP kurmaylarının kafasında olan formül de bu...

Pazarlık görüntüsü verilmeksizin BDP'nin desteğini almak.

BDP anayasa değişikliğine destek verebilir.

BDP parti kapatmalarına ilişkin hükümlerden elbette muzdarip. . Asıl sıkıntı seçim barajında...

Eğer pakete seçim barajının yüzde 10'dan yüzde 5'e çekilmesine ilişkin hükmü de eklenirse BDP'nin, hatta DSP'lilerin desteği kendiliğinden gelebilir.

Bu formülün ayrıca referandumda da dengeleri değiştireceğine hiç kuşku yok.

Baraj sorunu yaşayan bütün partiler iktidarla birlikte "evet" kampanyasına katılabilir.

O nedenle anayasa paketine son anda baraj hükmü eklenmesi bekleyin.

TEMA "SU'YUNU BOŞA HARCAMA"
TEMA Vakfı tarafından başlatılan "Suyunu Boşa Harcama" kampanyasına su tüketiminin önlenmesi için siz de katılın

Elektrik direkleri sökülüyor

Belediye ve TEDAŞ arasında yapılan anlaşma sonucu, Karsak Deresi'nin sağ ve solunda yolun ortası ve kenarında kalan elektrik direkleri sökül meye başlandı. İstiklal Caddesi'n den Özdilek'e doğ ru giden yolun Belediye tarafından genişletilmesi üzerine, TEDAŞ'ın elektrik direkleri yol ortasında kaldı. TEDAŞ ile yapılan anlaşma sonucu, Belediye elektrik tellerini TEDAŞ'a vererek, kablolar yeraltına alındı ve elektrik direklerinin sökülmesine başlandı

Medya Maymunları oyuncuları sahne öncesi Balıkçı Faruk'taydı

Başrollerini ünlü sinema oyuncusu merhum Kemal Sunal'ın oğlu Ali Sunal, Ece Uslu, Soner Konan'ın oynadığı 'Medya Maymunları' adlı oyun dün gece Gemlik Belediye Kültür Merkezi'nde sahnelendi. Oyunda rol alan oyuncular, sahneye çıkmadan önce İstanbul'dan gelerek Balıkçı Faruk'ta akşam yemeği yediler. Oyunun başrol oyuncusu Ali Sunal, Gemlik'e ilk kez geldiğini ve beğendiğini belirterek, davet edilirse yeniden gelebileceğini söyledi.

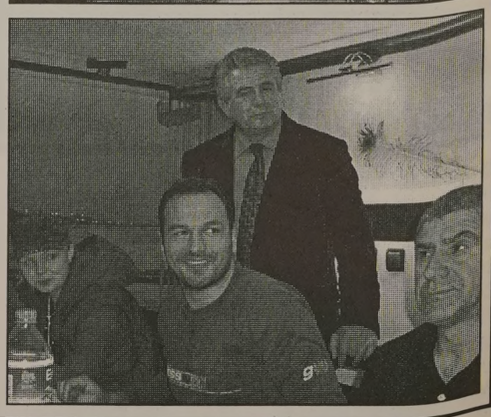

ÖZEL

GEMLİK SÜRÜCÜ KURSU

20 YILLIK TECRÜBEMİZ, YENİ VE MODERN BİNAMIZ İLE HİZMETİNİZDEYİZ

Deneyimli Bay ve Bayan öğreticilerimiz esnek direksiyon saatleri ile hizmetinizde...

A2 - B - D - E sınıfı ehliyet almak isteyenler için doğru adres

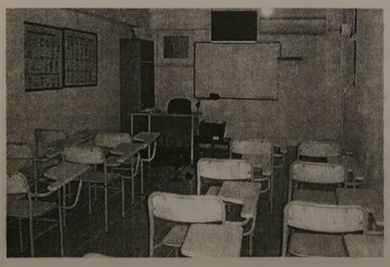

KREDİ KARTINA 10 TAKSİT İMKANI

Tel : (0.224) 513 26 50

(0.531) 813 07 88

İstiklal Cad. TEB Bankası üstü No : 1 GEMLİK

GEMLİK BELEDİYESİ 2009 GENÇLİK VE SPOR KULÜBÜ

Gemlik Belediyesi

SOSYAL YAŞAM MERKEZİ

ÇOK AMAÇLI SALONU

ORGANİZASYONLARIMIZ

Düğün, Nişan, Kokteyl
Gala Yemekleri
Sanatsal ve Kültürel Faaliyetler
Kurum Yemekleri
Mezuniyet Baloları
Toplantı ve Seminerler

HİZMETLERİMİZ

Catering ve Garson Temini
Nikah Masası Süsleme
Sandalye Süslemeleri
Masa Örtüsü Süslemeleri
Fotoğraf ve Video Çekimi
Barkovizyon
Canlı Müzik
Volkan, Şelale ve
Konfeti Gösterisi

Tel : (0.224) 512 00 50

Marmarabirlik'ten Ankara çıkarması

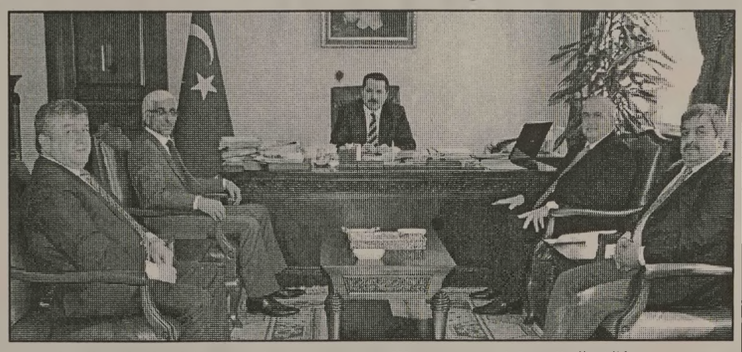

Marmarabirlik'teki görev değişikliğinin ardından yönetim Ankara'ya çıkarma yaptı. Maliye Bakanı Mehmet Şimşek ve Devlet Bakanı Faruk Çelik ile görüşen Hidamet Asa başkanlığındaki yöneticiler, görev değişikliğini ve Marmarabirlik'in yaşadığı sıkıntıları anlatıp, bakanlardan zeytin üreticisinin sorunlarının çözümü için destek istediler. Marmarabirlik Yönetim Kurulu Başkanı Hidamet Asa, başkanvekili Refi Taviloğlu, üyeler İbrahim Aksoy ve Cengiz Sayın, Ankara'da öncelikle Devlet Bakanı Faruk Çelik'i ziyaret ettiler. Marmarabirlik Başkanı Hidamet Asa, Bakan Çelik'e, görev değişikliği sonrasında Marmarabirlik'in rotasını, Marmara Bölgesi zeytin üreticileri ile birliğin sorunlarını aktardı ve bunların çözümü için destek istedi. Bakan Çelik de, her değişiklikte olduğu gibi Marmarabirlik'teki görev değişikliğinin de kuruma yeni bir ivme kazandıracağına inandığını söyledi. Bakan Çelik, Marmarabirlik'in zeytin üreticisi için "olmazsa olmaz"lığına vurgu yaparak, *"Hükümetimizin üreticimize destek politikalarının yanı sıra Bursa'nın bakanı ve milletve killeri olarak bizler de zeytin üreticimizin sıkıntılarının giderilmesi için var gücümüzle çalışıyoruz. Üreticilerimizi çatısı altında toplayan Marmara birlik olmazsa olmazdır. Yaşaması ve daha da güçlenmesi için elimizden geleni yapacağımızdan şüpheniz olmasın"* dedi. Marmarabirlik yöneticileri daha sonra Maliye Bakanı Mehmet Şimşek ile de bir görüştüler. Yöneticiler, Şimşek'e de Marmarabirlik'in son durumuna ilişkin bilgi verdileri, hedeflerini anlattılar ve bu hedeflere ulaşma yolunda önlerine çıkan engellerden söz ettiler. Özellikle de tarım satış kooperatifleri birlikleri için hazırlanan yasanın bir an önce yasalaştırılmasını, zeytinyağında olduğu gibi sofralık zeytine de prim verilmesini istediler.

Gelir vergisi beyanamesi için yarın son gün

Geçen yıl elde edilen konut ve işyeri kira gelirleri ile ticari, zirai, menkul kıymet ve serbest meslek kazançları için gelir vergisi beyanname verme dönemi 25 Mart Perşembe akşamı sona erecek. Gelir Vergisi Kanunu uyarınca 2009 yılında elde edilen gelirler için 1-25 Mart tarihleri arasında beyanname veriliyor. Verginin ilk taksiti 31 Mart akşamına, ikinci taksiti ise Temmuz ayı içinde ödeniyor. Bu çerçevede, geçen yıl elde edilen kira gelirleri için ev ve işyeri sahipleri bildirimde bulunacak. Konut gelirlerinde yıllık kiranın 2600, işyeri kira gelirlerinde ise 22 bin lira vergiden istisna edilecek. İstisna tutarının altında konut kira geliri elde edenler beyanname vermeyecek.

özel elma şekeri 1999

KREŞLERİ

KAYITLARIMIZ DEVAM EDİYOR

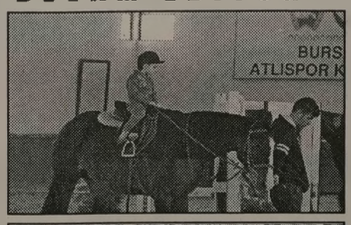

EĞİTİMDE 10. YIL

"Kaliteli bir okul öncesi eğitim çocuğunuzun hayatında önemli bir fark yaratır"

Sınıflarımız : 2 yaş - 3 yaş
4 yaş - 5 yaş - ana sınıfı

Yabancı dil
Dans dersleri
Bale & Buz pateni
Binicilik & Yüzme

info@elmasekerikres.com veya www.elmasekerikres.com
517 19 67 telefon ya da 517 19 12 nolu faksımızdan detaylı bilgi alabilirsiniz

LİBERTY (ŞEKER) SİGORTA

Macide ÖZALP

TRAFİK, KASKO, DASK, HER TÜRLÜ SİGORTA İŞLEMLERİ
İŞ VE KONUT SİGORTALARI, FERDİ KAZA POLİÇELERİ YAPILIR

BAY MUSTAFA ÖZALP EMLAK'TAN

Her Çeşit Emlak Alım, Satım ve Kiralama Hizmetleri

Daire, Zeytinlik, Villa, Dükkan, Arsa, Arazi
MORTGAGE BROKER'İ
TAPU TAKİP İŞLERİ YAPILIR

ACİL SATILIK ve KİRALIKLARINIZ İÇİN BİZİ ARAYINIZ

Manastırda eşyalı kombili villa	Eşyalı kiralık daire 2+1 kombili
Eski Sahilde 3+1 kiralık daire	Dörtyol'da Ali Turgut Apt. 3+1 Satılık daire

Manastır İlknur Sitesi E Blok 5 ile 10. kat Satılık veya Kiralık

Manastır Merkezde 1382 metre, 1539 metre - 5760 m2 (Kumla yolu)
Manastır'da 800 m2 imarlı arsa)

3 Ayrı Daireli Müstakil Ev (Bahçe İçinde)Yeni Devlet Hastanesi Altı

Belde Sit. 2. Kat 3+1, 3 cephe, 3 balkon ful deniz manzaralı 135 m2 65.000-TL

Manastır Şelale Aile Çay Bahçesi civarında 1. kat 140 m2 3+1 kalorifer asansörlü 65.000 TL

K.Kumla'da Ayazma Mevkii 6 Dönüm Zeytinlik -

Bursa ve Gemlik'te Kiralık - Satılık Arsa-Villa -Daire bulunur.

Gemlik Sanayi Sitesi A/Blok 180 m2

Eşref Bey Apt. B Blok'ta 3+1 116 m2 SATILIK DAİRE

K.Kumla Marsas Sitesi 2+1, 70 m2, masrafsız, denize sıfır. 41.000 TL

KONUT KREDİLERİNE ARACILIK YAPILIR.

Tel : 513 24 74 Fax: 514 10 21

Suikast ihbarı ortalığı karıştırdı

Erdoğan için dün olağanüstü güvenlik önlemleri alınırken, bunun sebebinin suikast ihbarı olduğu ortaya çıktı. AK Parti grup konuşmasını yapmak üzere Meclis'e gelen Başbakan Recep Tayyip Erdoğan için dün olağanüstü güvenlik önlemleri alınırken, bunun sebebinin suikast ihbarı olduğu ortaya çıktı. Başbakan Erdoğan için, ABD Başkanı Obama'nın Meclis'e gelişi sırasında alınan tedbirler uygulandı.

AK Parti grubuna hitap etmek üzere Türkiye Büyük Millet Meclisi'ne gelen Başbakan için bugüne dek görülmedik güvenlik tedbirleri uygulandı.

Buna göre sabahın erken saatlerinden itibaren ana hizmet binasına kimse alınmadı. Giriş çıkışlarda polis barikat kurdu. Genel Kurul Salonu'nun bulunduğu bütün giriş ve çıkışlarda olağanüstü önlemler dikkat çekti.

Meclis'in Başbakan'ın geçeceği bütün bölümlerin üst katlarına polis yerleştirildi.

Başbakan'ın salona geleceği saat 11.00'e doğru ise Meclis Şeref Holü, ana holü ile Başbakan'ın konuşmasını yapacağı AK grubuna gidilen muhalefet kulisi basın mensupları ve milletvekilleri dışında tamamen boşaltıldı.

Şehir dışından gelen bazı gruplar kalabalık olduğu gerekçesiyle içeri alınmadı. İstanbul'dan gelen bir grup hariç hiç kimse Başbakan ile görüş türülmedi. İçeri alınan gruptakilerin isimleri tek tek alınarak koruma mudürlerine verildikten sonra içeri alındı.

Polis, ilk etapta bunun normal bir uygulama olduğunu açıkladı. Ancak ilerleyen saatlerde bunun asıl sebebinin Babakan'a yönelik bir suikast ihbarı olduğu ortaya çıktı. Başbakanlık ve Meclis kaynaklarından alınan bilgilere göre, ikindi saatlerinde Başbakan'ın grup konuşmasını yapacağı Meclis'te saldırı olabileceği ihbarı geldi. Bunun üzerine Başbakanlık ve Meclis Koruma Müdürleri ile yardımcıları geç saatlere kadar toplantı yaptı. Başbakan'ın geçeceği alanlarda görev yapacak bütün görevliler, bu konuda uyarıldı.

Bu arada, emniyet kaynakları, ihbarı doğrularken, ihbarın ne olduğu konusunda net açıklama yapmadı.

Polis yetkilileri, Başbakan için en üst düzeyde güvenlik önlemi aldığını söyledi. Aynı kaynaklar, ABD Başkanı Barack Obama'nın geçtiğimiz yıl Türkiye'ye yaptığı ziyaret sırasında Meclis'te konuşmak için gelirken alınan önlemlerin uygulandığını ifade etti.

Aykentli Esra Bursa birincisi oldu

Özel Aykent İlköğretim Okulu 7. sınıf öğrencisi Esra Benay Kurtiş, Bursa birincisi oldu.

18 Mart Çanakkale Zaferi'nin 95. yıldönümü nedeniyle İlçe Milli Eğitim Müdürlüğü tarafından düzenlenen resim yarışmasına katılan Esra Benay Kurtiş, Çanakkale Şehitlerini anlatan resmi ile jüri tarafından birinciliğe layık görüldü.

Özel Aykent İlköğretim Okulu Resim Öğretmeni Ramize Ayas gözetiminde yarışmaya hazırlanan Esra Benay Kurtiş'in Bursa birincisi olması arkadaşları tarafından sevinçle karşılandı.

DEVREN SATILIK

KÜÇÜK KUMLA'DA İSKELE MEVKİİNDE
ÇALIŞIR DURUMDA
DENİZDEN BALIK RESTAURANT
SAHİBİNDEN DEVREN SATILIKTIR

Tel : 0 532 235 38 58

BAŞSAĞLIĞI

Cumhuriyet Halk Partisi
Yönetim Kurulu Üyesi,
Sivaslılar Kültür ve Dayanışma Derneği Başkanı,
Demokrat, Güzel insan

İsbir ÖZGÜR'ü

zamansız kaybetmenin derin üzüntüsü içindeyiz.
Merhuma Tanrı'dan rahmet,
kederli ailesine, yakınlarına, dostlarına,
Cumhuriyet Halk Partisi camiasına,
Gemlik'te yaşayan Sivaslılara
başsağlığı diler, acılarını paylaşırız.

Gemlik Belediye Başkanı
Fatih Mehmet Güler,
İdari Başkan Yardımcısı Cemil Acar,
Teknik Başkan Yardımcısı Özkan Ateşli

Belediye Başkanlığı Kupası için kıyasıya mücadele

ŞEHİT ETEM YAŞAR İLK. OK.

GEMLİK LİSESİ

İlçe Milli Eğitim Müdürlüğü İlçe Lig Heyeti organizasyonunda, Belediye Başkanlığı sponsorluğunda yapılan Belediye Başkanlığı Kupası 2. küme yıldızlar futbol ve 2. küme yıldızlar voleybol müsabakaları devam ediyor. Kıyasıya mücadelenin yaşandığı karşılaşmalarda, 2. küme yıldızlar futbol müsabakaları kategorisinde Engürücük İlköğretim Okulu ile Şehit Etem Yaşar İlköğretim Okulu karşı karşıya geldi. Önceki gün, Gemlik Atatürk Stadyumu'nda yapılan karşılaşmayı Şehit Etem Yaşar İlköğretim Okulu rakibine 3 gol atarak kazandı.

VOLEYBOL

Belediye Başkanlığı Kupası 2. küme Yıldızlar Voleybol müsabakalarında ise önceki gün üç karşılaşma yapıldı. Gemlik Atatürk Kapalı Spor Salonu'nda saat 13.oo'de başlayan ilk karşılaşmada Celal Bayar Anadolu Lisesi rakibi Endüstri Meslek Lisesi'ni 2-1 yendi. İkinci karşılaşmada ise, Gemlik Lisesi ile Ticaret Meslek Lisesi karşı karşıya geldi. Gemlik Lisesi, Ticaret Meslek Lisesi'ni 2-1 yendi. Günün son karşılaşmasında ise, Ticaret ve Sanayi Odası Gazi İlköğretim Okulu takımı, Cumhuriyet İlköğretim Okulu'nu 2-1 yendi.

GENÇLER FUTBOL

Öte yandan, İl Lig Heyeti tarafından düzenlenen ve önceki gün saat 13.oo'de Bursa Fidyekızık sahasında yapılan futbol karşılaşmasında Gemlik Lisesi rakibi Bursa Anadolu Kız Lisesi karşısında 3-1 lik galibiyet aldı. Yine aynı kategoride Bağlarbaşı Sahasında yapılan Ticaret Meslek Lisesi, Eyüp Topçu Anadolu Lisesi ile 2-2 berabere kalınca, karşılaşmanın sonucu penaltılar belirledi. Penaltı vuruşlarından sonra Ticaret Meslek Lisesi, Eyüp Topçu Anadolu Lisesi'ni 6-5 yenmeyi başardı.

PLAKET - KUPA VE MADALYA ÇEŞİTLERİ İLE HİZMETİNİZDEYİZ

golen ajans

MATBAACILIK - REKLAMCILIK - ORGANİZASYON VE TANITIM

İstiklal Cad. Bora Sok. Akbank Aralığı No: 3/ B GEMLİK
Tel : (0.224) 513 96 83 Fax : (0 224) 513 35 95

Madalya ve Ödül Kupaları
Ahşap & Kristal ve Metal
renkli Plaketler

Motorlu Taşıtlar Vergisi'ne zam geliyor

Enerji tasarrufu kapsamında yüksek hacimli motorlu taşıtların vergileri yükseltilecek. Bazı araçlardan köprü ve otoyol ücreti alınmayacak. Enerji ve Tabii Kaynaklar Bakanlığı Elektrik İşleri Etüt İdaresi tarafından hazırlanarak, kurum ve kuruluşların görüşüne açılan "Enerji Verimliliği Strateji Belgesi Taslağı" ile enerjide verimlilik sağlayacak bir dizi tedbir gündeme geldi. Bu tedbirlerden biri de kamu kuruluşlarında 15 yılını doldurmuş araçlar trafikten kaldırılacak. Etiketli araca köprü bedava, motor hacmi yüksek olanlara yüksek vergi Yüksek motor hacimli binek aracı vergisinin yükseltilecek. Araçlarda enerji verimliliği etiketi uygulanacak. Etiketli araçtan köprü ve yol ücreti alınmayacak. Yıl içerisinde ücretsiz toplu taşıma gün sayısının artırılacak. Kamu kuruluşlarındaki 15 yılını doldurmuş araçların trafikten kaldırılacak.

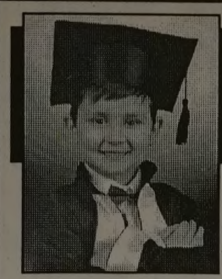

ÇİZİYORUM

Barış Güler'in kaleminden

10 YAŞ

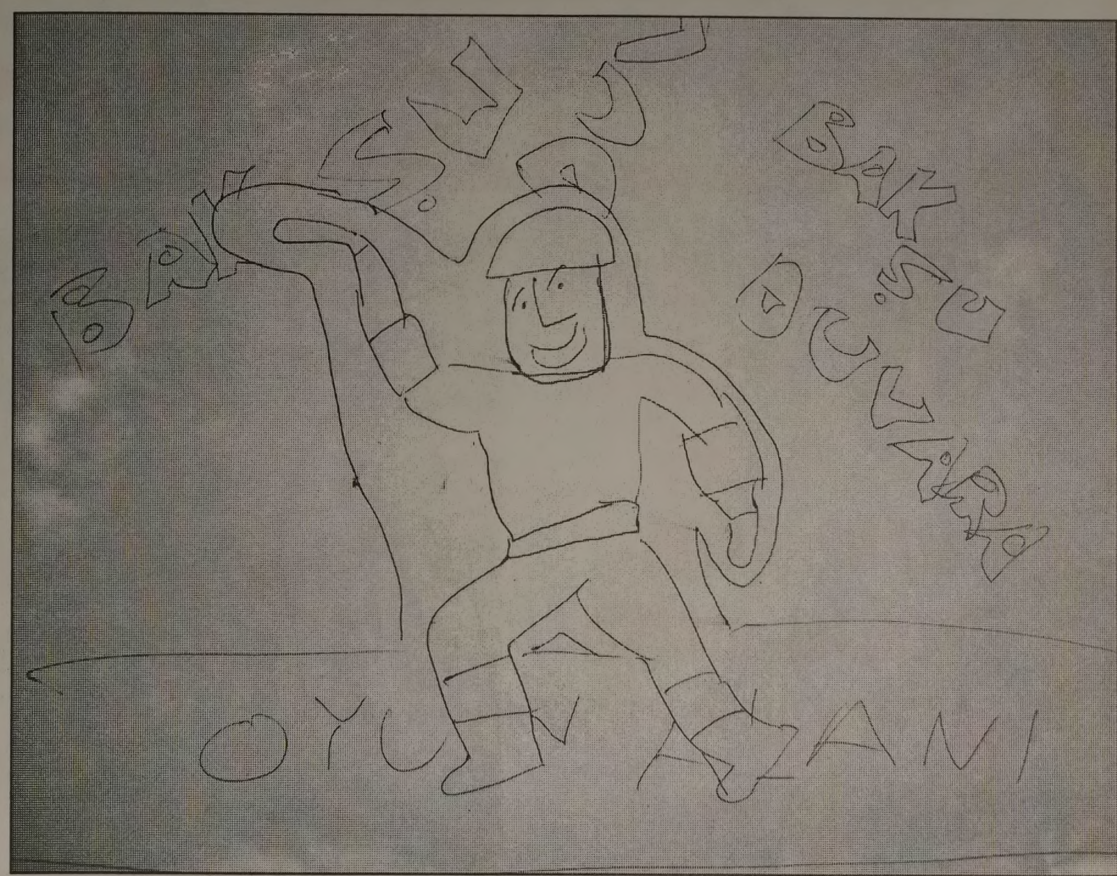

ELEMAN ARANIYOR

Matbaamızda yetiştirilmek üzere
ÇIRAK ARANIYOR

GÜLER AJANS

İstiklal Caddesi Bora Sokak No : 3/B
(Akbank aralığı Stüdyo Prestij yanı
Tel : (0.224) 513 96 83 GEMLİK

SATILIK

SAHİBİNDEN SATILIK
3 KATLI MÜSTAKİL EV

0 532 262 90 46

ABONE OLDUNUZ MU?
Gemlik Körfez
GEMLİK'İN İLK GÜNLÜK SİYASİ GAZETESİ
ABONE OLUN
OKUYUN OKUTUN

NÖBETÇİ ECZANE

24 Mart 2010 Çarşamba
GEMİÇ ECZANESİ
İstiklal Cad. No: 48
Tel : 513 40 52 GEMLİK

GEMLİK REHBERİ

GEREKLİ TELEFONLAR	
İtfaiye	110
Polis İmdat	155
Jandarma İmdat	156
Jandarma K.	513 10 55
Polis Karakolu	513 18 79
Gar. Kom.	513 12 06
KAYMAKAMLIK	
Kaymakamlık	513 10 51
C.Savcılığı	513 10 53
C.Savcı Yrd.	513 29 54
Emniyet Müd.	513 10 28
ULAŞIM	
METRO	513 12 12
Aydın Turizm	513 20 77
Süzer Turizm	512 10 72
Kanberoğlu-Esadaş	514 45 49
Anıtur	514 47 71
Kamil Koç	513 35 71
HASTANELER	
Devlet Hastanesi	517 34 00
Sahil Dev. Hast.	513 23 29
Mer.Sağ.Ocağı	513 10 68
Tomokay Tomografi	513 65 29
Uzmanlar Tıp Mrk.	513 60 40
TAKSİLER	
Körfez Taksi	513 18 21
Çınar Taksi	513 24 67
Güven Taksi	513 32 40
Gemlik Taksi	513 23 24
Manastır Taksi	517 33 94

RESMİ DAİRELER	
TEK Arıza	513 20 66
TEK İşletme	513 45 03
Statyum	514 00 95
Orm.Böl.Şef.	513 12 86
Milli Eğt. Md.	513 11 74
Halk Kütüphane	513 13 53
Askerlik Şb.	513 10 57
Karayolları	513 13 08
Liman Baş.	513 11 33
Mal Müd.	513 10 95
Nüfus Md.	513 37 42
Özel İd. Md.	513 15 07
Tapu Sicl. Müd.	513 14 14
Müftülük	513 13 64
Gümrük Md.	524 85 86
Ver. Dairesi Md.	513 10 92
İlçe Tarım Müd.	513 10 45
İlçe Seç. Md.	513 77 73
Halk Eğitim Müd.	513 18 46
İŞ-KUR	513 71 66
BELEDİYE	
Santral	513 45 21 -23
Başkanlık	513 45 20
Zabıta	513 24 32
Otobüs İşlet.	513 45 21-122
BUSKİ	514 57 96
İtfaiye	513 23 25
Muhasebe Md.	513 45 21-182
Yazı İşl. Md.	513 45 21-111
Su Arıza	Yalnız 185

DENİZ OTOBÜSÜ	
Bursa	256 77 84
Mudanya	544 30 60
Yenikapı	(212) 516 12 12
Yalova	(226) 811 13 23
İDO İmam Aslan Dinlenme Tes.	513 23 94
VAPUR - FERİBOT	
Yalova	(226) 814 10 20
Topçular	(226) 363 43 19
Eskihisar	(262) 655 60 31
OTOBÜS	
Şehirlerarası	261 54 00
Otobüs Terminali	(18 Hat)
DAĞITICILAR	
GEMDAŞ	513 29 29
Aygaz	513 12 95
Habaş	513 16 37
Mogaz	513 75 58
Ergaz	513 88 43
İpragaz	513 22 59
Habaşgaz	513 45 46
Yeni Likitgaz	513 65 00
BP Gaz	514 59 81
Bütünler Likitgaz	513 80 00
Akçagaz	514 88 70
Totalgaz	514 17 00
Akcan Petrol	513 10 79
MAR-PET	513 30 33
Tuncay Otogaz	513 14 25
Bayza Petrol	513 01 03

Gemlik Körfez
GEMLİK'İN İLK GÜNLÜK SİYASİ GAZETESİ
YEREL SÜRELİ YAYIN
YIL : 37 SAYI : 3617
FİYATI : 50 Kr. (KDV Dahil)
Sahibi : Kadri GÜLER
Sorumlu Yazı İşleri Müdürü : Serap GÜLER
İstiklal Cad. Bora Sok. No:3/B
Tel : 513 96 83 Fax : 513 35 95 GEMLİK
Yönetim ve Basım Yeri :
GÜLER AJANS
Matbaacılık-Yayıncılık-Reklamcılık Tesisi
İstiklal Cad. Bora Sok. No:3/B GEMLİK
(Dini bayram Günleri ve Pazar günleri yayınlanmaz)

GEMLİK SİNEMA GÜNLÜĞÜ

VENÜS SİNEMASI
RECEP İVEDİK 3
11.15-13.15-15.15-17.15-19.15-21.15
EJDER KAPANI
11.30 - 14.00 - 16.30 20.30
Rezervasyon
(Tel : 513 33 21)

MİLTON DÜĞÜN SALONU

2010 DÜĞÜN REZERVASYONLARI BAŞLADI

GEMLİK KÖRFEZİ'NİN DENİZLE BİRLEŞTİĞİ BU MÜTHİŞ MANZARADA, EN GÜZEL ANINIZI YAŞATMAK İÇİN VARIZ. YERİNİZİ AYIRTMAK İÇİN ACELE EDİN

HAFTA İÇİ GÜNDÜZ DÜĞÜNLERİNDE

2.500- TL' den

BAŞLAYAN FİYATLARLA

GEMLİK'TEKİ DÜĞÜN EVİNİZ

Düğünleriniz internet üzerinden canlı olarak yayınlanır

Pasta	Kamera çekimi	Sahne Işık gösterileri
Meşrubat	Saten Sandalye Giydirme	Servis eleman
Çerez	Nikah Masası	ve ekipmanlar
Piyanist	Volkan gösterileri	Sürpriz gösterileri

TEL: 513 10 71 - GSM: 0.533 560 18 99

e-mail: miltongazinosu@windowslive.com

AKARYAKITTA GÜVENCE

AKCAN PETROL

Tel : 0.224 513 10 79
akcan16@poasbayi.com.tr
Merkez : Hisar Mah. Dörtyol Ağzı Mevkii GEMLİK
Şube : Armutlu Yolu Kurudere Mevkii KUMLA

KALİTELİ HİZMET
ÜCRETSİZ OTO YIKAMA
MADENİ YAĞ
24 SAAT AÇIK MARKET
POSİTİVE KARTLA
YÜZLERCE HEDİYE

POSİTİVE KARTLA 75 LİRALIK
ALIŞVERİŞİNİZE BARDAK HEDİYE

Kuruluş:1973

Gemlik Körfez

GEMLİK'İN İLK GÜNLÜK SİYASİ GAZETESİ

25 Mart 2010 Perşembe www.gemlikkorfezgazetesi.com info@gemlikkorfezgazetesi.com 50 Kr.

Cezaevinden kaçmaya kalktı

Gemlik Açık Ceza İnfaz Kurumu'nda tutuklu bulunan bir hükümlü, cezaevinden kaçmaya çalışırken yakalandı. Yaralama suçundan hüküm giyen M.A.S adlı şahsın kaçma girişiminde bulunduğu sırada devriye görevi yapan jandarma ekiplerince yakalandığı öğrenildi. M.A.S.adli makamlarca Bursa E Tipi Kapalı Cezaevine gönderildi.

Gürsu'dan gelip, Eski Rıfat Minare Çiftliği'nde zeytin ağacına kendini astı

Kredi kartı borcu intihara götürdü

Bursa'nın Gürsu ilçesinde ikamet eden 33 yaşındaki İsmail Kaya adlı şahıs, dün Yalova Yolu kenarındaki eski Rıfat Minare Çiftliği'nde zeytin ağacında intihar etmiş olarak bulundu. Saat 10.30 sıralarında ilçe Emniyet Müdürlüğü'ne yapılan bir ihbarda, zeytin ağacında bir erkek cesedinin asılı olduğu bildirildi. Olay yerine gidildiğin de, ölmüş bir erkek cesedi ile karşılaşıldı. Yapılan araştırmada, ölen şahsın, Bursa Gürsu merkez nüfusuna kayıtlı İsmail Kaya olduğu belirlendi. Kaya'nın bankalara olan kredi kartı borçları nedeniyle ekonomik sıkıntıya düştüğü ve ruhi depresyonlar geçirdiği öğrenildi. Bu nedenle, iki yıl önce eşinden ayrılan İsmail Kaya'nın evinden 2 gün önce çıktığı belirlendi. Cumhuriyet Savcılığı'nca yapılan incelemeden sonra, ceset Bursa Adli Tıp Kurumu'na gönderildi.

Bankalar arasında promosyon çekişmesi

Gemlik Belediyesi'nde çalışan 215 memur ve İşçi maaşları karşılığı verilecek promosyon teklifleri, İdari Başkan Yardımcısı Cemil Acar başkanlığında toplanan Encümen huzurunda değerlendiriliyor. *Haberi sayfa 2'de*

Güne Bakış

Başlarken bitmek buna derler

Kadri GÜLER
kadri_guler@hotmail.com

Demokrat Parti ile Anavatan Partisi'nin birleşmesinin sarsıntıları devam ediyor.

Hatırlanacağı gibi bu birleşme, 2007 genel seçimleri öncesi gerçekleşememiş, seçimlere ayrı ayrı katılan iki parti sandığa gömülmüştü.

Merkez sağdaki bu dağınıklık nedeniyle, 2002 yılında kurulan AKP, girdiği ilk seçimlerde yüzde 37 oy alarak tek başına iktidar oldu.

Lidere dayalı bir siyasi yapıya sahip olan partilerimizin kamu oyunda güven kazanabilmesi oldukça kolay olmuyor.

Birincisinde birleşmeyi başaramayan DP ve ANAP, ikinci girişimde bunu başardı.

Ancak, bundan sonrası nasıl yürüyecekti?

Asıl sorun burada başlayacaktı.

Başlangıçta, mevcut yönetimler ile ilk genel kurula kadar gidilecek, genel kurullarda iki partiden ortak bir yönetim hazırlanacaktı.

Başkanlık ise eş başkanlık sistemiyle yürütülecekti.

Ama bu söylenen olmadı.

Bursa özelinde yaşanan, Genel Merkezce 15 ilçenin görevden alınması bir skandalı andırdı.

Yerlerine çoğunluğu ANAP kökenli yeni atamalar yapıldı.

İşte bu arada görevden alınan eski yöneticiler yargıya gittiler.

Parti tüzüğünün uygulanmasını istediler.

Yargı, eski Kurşunlu Belediye Başkanı, Gemlik Belediye Başkan adayı Bayram Demir'in açtığı davayı sonuçlandırdı.

Göreve getirilen Ferhat Kurt yönetimini kayyuma devretti.

DP'de sular kolay durulacak gibi değil.

Şimdi 30 gün içinde kayyum partiyi genel kurula götürecek.

Böyle başlayan bir parti, sizce kamu oyunda kime güven verebilir?

Bence veremez.

İzzet Kaptan

"GEMLİK'TEKİ LEZZET ROTANIZ"

Ünal Bayrak & Faruk Kuzaltı

2 KATLI RESTORANTIMIZDA
İŞ VE TOPLANTI YEMEKLERİ
İÇİN REZERVE YAPILIR

Balık Çorbası
Balık Mezeleri
Zeytinyağlı Mezeler
Zengin Balık Çeşitleri

İTİNALI SERVİS & KALİTELİ HİZMET
DENİZE KARŞI DOYUMSUZ LEZZET
İskele Meydanı No: 5 GEMLİK Tel : 0 224 513 32 32
Rezervasyon : 0.536 235 85 34 - 0532 314 25 20

Sırası Geldikçe

İnan TAMER

"Sen küçük değil, büyük yeteneksin"

Geçen pazar gecesi yapılan Show TV'nin düzenlediği "Yetenek Sizsiniz Türkiye" final yarışmasında ilçemizin evladı, gurur kaynağımız Yunus Emre Çelik 5. nci oldu.

Yunus Emre Çelik, bu sonucu sakın küçümseme. Üzülme.

Yılgınlığa, bezginliğe de düşme.

Daha büyük bir şevk ve aşkla çalışmaya devam!

Seni değerlendiren yarışma jürisi ne dedi hakkında "Sen küçük değil, büyük yetenek sin".

Gerçekten öyle.

Geleceğin büyük müzisyeni olacaksın.

Sendeki cesaret, topluma olan saygı, cana yakın davranış, sahnedeki rahatlığın, pırıl pırıl hafızan, mikrofonik sesin, çoğu insanda tümden var olmayan özellikler.

Halk biraz oyunu senden esirgedi ise, ben ce sebebi senin gibi dokuz yaşındaki bir çocukta olan yeteneğe sahip olunamamasının kıskançlığından.

Bir de genç kuşakların modern yaşamın, yabancı kaynaklı modaya özlemi, adaptasyonu ve gece kulüpleri, gazino ve barlarda modern dans gösterilerine duyulan özen ve de yarışmaya dans gösterileri ile katılanların daha uzun sure sahnede kalışları, insanların hatırlarında yer edişi, dolayısıyla onlar lehine etkisi.

Çelik, daha çocuksun.

İlk ulusal bir yarışman.

Başarın çok çok büyük.

Takdire şayan.

O nedenle, takdir edildin 5.nci oldun.

Seni seven, takdir eden, destekleyen Gemlik halkına bir konser verme arzunu umarım Belediye Başkanımız Sayın Fatih Mehmet Güler, bu olanağı sağlayacak.

Gemlik halkı seni zevkle izleyecek, dakikalarca alkışlayacak.

Arzun olan iyi bir müzik eğitimi almanhu susunda kuruluşlar, iş adamları ve eğitim gönüllüleri sana yardım eli uzatacaklardır.

Sen, başarılı oldukça onlar da toplum da mutlu olacaktır.

Belediye Başkanımızın armağan edeceği yeni orgunla yapacağın müzik çalışmalarında sana üstün başarılar diliyorum, gözlerinden öpüyorum.

Seninle onurlanıyorum, gururlanıyorum.

KAŞEDE BEKLEMEK YOK
KALİTELİ KAŞELER
UYGUN FİYATLARLA
1 SAATTE TESLİM EDİLİR

Körfez Ofset
MATBAACILIK - YAYINCILIK - REKLAMCILIK
İstiklal Caddesi Bora Sokak No : 3/B GEMLİK
Tel : (0.224) 513 96 83 Fax : 513 35 95

Gemlik Belediyesinde çalışan 215 memur ve işçinin maaşları için bankalar yarıştı. Halk Bankası en yüksek teklifi verdi.

Bankalar arasında promosyon çekişmesi

Gemlik Belediyesi'nde çalışan memur ve İşçi personel için maaş karşılığı verilecek promos yon teklifleri değerlendiriliyor. Gemlik Belediyesi bünyesinde çalışan 215 memur ve işçinin 2 yıl boyunca aylıklarını alacakları bankanın tespiti için verilen teklifler, Belediye İdari Başkan Yardımcısı Cemil Acar'ın Başkanlığında toplanan Encümen huzurunda değerlendirilmeye alındı. Halk Bankası, Garanti Bankası, İş Bankası ve Vakıfbank'ın verdiği promosyon tekliflerinde en yüksek teklifi veren Halk Bankası ile Garanti Bankası'nın teklifleri değerlendirmeye alınarak, Pazartesi günü saat 10.00 da yapılacak toplantıda karara bağlanacak. İki yıl süreli promos yon tekliflerinde Halk Bankası 95 bin lira, Garanti Bankası ise 75.500 lira teklif te bulundu. Pazartesi günü yapılacak toplantıda iki banka temsilcileri verilen en yüksek teklif olan 95 bin lira üzerinden yeni teklifte bulunabilecekler.

Vekilden Marmarabirlik'e kutlama ziyareti

Ak Parti Bursa Milletvekili Mehmet Emin Tutan, Marmarabirlik'teki görev değişikliğinin ardından, yönetim kurulu başkanı Hidamet Asa'ya kutlama ziyaretinde bulundu. Görüşmede, Başkan vekili Refi Taviloğlu, Genel Müdür İsmail Muzaffer Eren, yönetim kurulu üyeleri İbrahim Aksoy, Cengiz Sayın ve denetim kurulu üyesi Fevzi İpek de bulundu. Ziyareti için Tutan'a teşekkür eden Marmarabirlik Yönetim Kurulu Başkanı Hidamet Asa, *"Marmarabirlik olarak üretici ortaklarımızın ürününü en iyi şekilde değerlendirmeye çalışıyoruz. Yönetim ve Denetim Kurulu olarak yardım ve desteğinize ihtiyacımız var. Vereceğiniz destek, üreticimizin yüzünü güldürecektir"* şeklinde konuştu. Marmarabirlik Yönetim Kurulu Başkanvekili Refi Taviloğlu da Tutan'dan, zeytinyağında olduğu gibi sofralık zeytine de prim verilmesi, ayrıca uygulaması durdurulan yeniden yapılandırmanın da yasal düzenlemeyle tamamlanması konusuna destek vermelerini istedi. AK Parti Bursa Milletvekili Mehmet Emin Tutan ise, Tarım Satış Koopeératifleri arasında Marmarabirlik'in örnek olduğunu ifade ederek, *"Bu birliğin yaşaması ve daha da güçlenmesi için elimizden geleni yapacağız. Marmarabirlik'in ortakları aynı zamanda seçmenimiz. Ama, her birinin sorunuyla ayrı ayrı ilgilenmektense birlik üzerinden tümünün sorunlarıyla ilgilenip çözüm yolları aramak daha kolay. Bu nedenle Marmarabirlik'in daha da güçlenmesi üreticinin güçlenmesi demek"* diye konuştu. Tutan, Türkiye'nin ilki lisanslı depolarını inşa eden Marmarabirlik yöneticilerini de ayrıca kutladı.

Bursa'da esrar operasyonu

Bursa'nın İnegöl ilçesinde, dorsesindeki özel bölümde yaklaşık 35 kilogram esrar ele geçirilen tırın şoförü tutuklandı. İl Jandarma Komutanlığı ekiplerince, İnegöl-Bozüyük kara yolu Mezit 7 mevkisinde durdurulan ve dorsesindeki özel bölümde yaklaşık 35 kilogram esrar bulunan 43 RZ 733 plakalı tırın şoförü Zeki E. (40), sorgulamasının tamamlanmasının ardından adliyeye sevk edildi. Zanlı, nöbetçi mahkemece tutuklandı.

Çaycı ile müşteri kavgası kanlı bitti

Merkez Yıldırım ilçesinde, bir kişi bıçakla yaralandı. Alınan bilgiye göre, Erikli Mahallesi Ankara Caddesi'nde çaycı Bayram T. (26) ile müşterisi Selahattin B. (30) arasında tartışma çıktı. Tartışmanın büyümesi üzerine Selahattin B, Bayram T'yi bıçakla yaralayarak kaçtı. Bursa Devlet Hastanesine kaldırılan Bayram T'nin sağlık durumunun iyi olduğu öğrenildi. Zanlının arandığı, olayla ilgili soruşturmanın sürdürüldüğü bildirildi.

İçecek çalan 2 kişi gözaltına alındı

Merkez Osmangazi ilçesinde, bir büfeden içecek çaldıkları iddiasıyla 2 kişi gözaltına alındı. Alınan bilgiye göre, Resul E. (19) ve Osman Y. (23), Ahmetpaşa Mahallesi Fevzi Çakmak Caddesi'nde Mustafa Ç'ye ait büfeden içecek çaldı. Zanlıların yakalandığı, olayla ilgili soruşturmanın sürdürüldüğü bildirildi.

İllüzyonisti soydular

Bursa'nın merkez Yıldırım ilçesinde, bir illüzyonist sahne aldığı yerde soyuldu. Alınan bilgiye göre, Yıldırım Spor Kompleksi'nde gösteriye çıkan illüzyonist Abdullah A. (52), şovunun bitmesinin ardından soyunma odasında bıraktığı elbisesindeki cüzdanın çalındığını fark etti. Abdullah A'nın, bir miktar para, kredi ve maaş kartları ile çeşitli kimlik belgeleri bulunan cüzdanının çalındığını bildirmesi üzerine, olayla ilgili soruşturma başlatıldı.

Otomobilin çarptığı yaya ağır yaralı

Bursa'nın merkez Osmangazi ilçesinde meydana gelen trafik kazasında, bir kişi ağır yaralandı. Alınan bilgiye göre, Ahmet Ç. (31) yönetimindeki 16 CYU 85 plakalı otomobil, Haşim İşcan Caddesi'nde yolun karşısına geçmeye çalışan Rıza E'ye (82) çarptı. Kazada ağır yaralanan Rıza E, Bursa Devlet Hastanesinde tedavi altına alındı

İnşaat İskelesinden düşen işçi, yaralandı

Bursa'da, inşaat iskelesinden düşen işçi yaralandı. Alınan bilgiye göre, Doğanevler'deki bir site inşaatında çalışan Kadir S. (36), bir anlık dalgınlık sonucu iskeleden düşerek yaralandı. Kadir S, Bursa Devlet Hastanesinde tedavi altına alındı. Olayla ilgili soruşturma sürdürülüyor.

Yazı YORUM

Diş Hekimi
Özcan VURAL
ozcanvural1933@hotmail.com
www.milliyet/blog/özcan vural

MİT ulusal kuruluştur...

Ulusal gazetelerimiz de, MİT ve gazeteciler arasındaki ilişkilerin tartışılmasını üzüntü içinde okuyorum...

Geçen haftaya damgasını vuran tartışmaların başında yine bu konu vardı.

MİT'e çalışan gazeteciler.

Türk basınının çok önemli gazetelerinde kilit rol oynamış bazı kalemleri ajanlıkla suçlanması gündeme bomba gibi düştü.

Kimin doğruyu söylediği, kimin söylemediği bir türlü anlaşılamayan bu bildik tartışmada her zamanki gibi taraflar birbirini yaylım ateşine tuttu.

Suçlamaları sonunda mahalle kavgasını aratmayacak düzeye indi ve yazışmalarla ağıza alınmayacak hakaretlere dönüştü..

Neyse... Ben uzatmadan asıl konuya gire yim.....

Çünkü benim bugün bu konuyu köşeme alış niyetim, bu kısır tartışmayı okurlarıma başka bir yerinden baktırmaktır.

Medyanın kendi içinde yaptığı bu tartışmalar oldukça anlamsız.

Çünkü, gazetecilerin MİT'le ilişkide olması ya da başka bir deyişle MİT'e çalışması gayet olağan bir durum.

Yani sakın, bu işleri bilmediğiniz için "Nasıl yani?" falan demeyin MİT'e çalışmak kötü bir şey değil.

Bence normal değil, onurlu..

Bu teşkilat özeldir, özel kişiler, değerli, vatanı için her türlü fedakarlığı yapabilecek kişiler seçilir ve çalıştırılır.

Milli İstihbarat Teşkilatı.

İsmi üstünde MİLLİ...

Bu teşkilat bu ülkenin ulusal bütünlüğünü ve güvenliğini korumak ve kollamak görevini yüklenmiştir.

Ülkesine saygı duyan gazetecilerin MİT'e destek olması kadar doğal bir şey olamaz.

Tüm demokratik ülkelerde böyledir zaten.

Bir meselenin aydınlığa kavuşması, yalan, yanlış bir iş olmaması için MİT'in bir gazeteciye bilgi vermesi ve dahası o meselede doğru yol bulunsun diye yönlendirmesi son derece normal bir tutumdur.

Ben böyle düşünürüm..

Ayrıca bir gazetecinin özel bir haber hakkında MİT'e bilgi vermesi de doğaldır!

Hem zaten MİT ve bazı gazeteciler arasındaki bilgi alışverişi ülkenin çıkarları açısından sağlıklı bir yöntemdir.

Bunun yanlış olduğuna dair yapılan tartışmalar da son derece gereksizdir. Yanlıştır.

Benim anlamadığım, MİT kötü bir şey mi ki bazı gazetecilerin ilişkiye girmesi tartışma konusu oluyor.

Bir kere daha bilerek söylüyorum;

MİT bu ülkenin resmi olarak gizli kayıtlarını tutan, 'bölünmez bütünlüğe zarar gelmesin' diye faydalana bileceği tüm kaynakları kullanan ulusal bir kuruluştur.

Tabiidir ki, bu kuruluşun en çok faydala nabileceği insan tipinin başında da gazeteciler gelir!..

TEMA "SUYUNU BOŞA HARCAMA"
TEMA Vakfı tarafından başlatılan "Suyunu Boşa Harcama" kampanyasına su tüketiminin önlenmesi için siz de katılın

Miniklerden 'Her çocuğa bir ağaç, her okula bir orman' projesi

Umurbey Abdullah Fehmi İlköğretim Okulu tarafından geçen yıl "Her çocuğa bir ağaç, her okula bir orman" sloganıyla başlatılan proje devam ediyor. Geçtiğimiz yıl başlatılan ağaç dikme ve okul ormanı oluşturma çalışmalarına bu yıl da okula yeni adım atan ana sınıfı öğrencileri ve velilerin desteğiyle devam edildi. Küçük öğrencilere, ağaçın ve ormanın yararlarını fidan dikerek öğrettiklerini söyleyen okul yöneticileri, geçen yıl dikilen fidanların da bakımını yaptıklarını belirttiler. Daha yeşil bir dünya ve Türkiye için ağaçın önemi Orman Haftası etkinlikleri kapsamında tüm öğrencilere anlatılacak.

Özdilek'ten alışveriş karşılığı fidan kampanyası

Serap GÜLER

Gemlik Özdilek Alışveriş Merkezi, Orman Haftası etkinlikleri kapsamında fidan kampanyası başlattı.

Özdilek Halkla İlişkiler Sorumlusu Ayfer Aksu, gaze temize yaptığı açıklamada, 21-26 Mart tarihleri arasında kutlanmakta olan Orman Haftası nedeniyle, Gemlik Özdilek'ten Her Nefes için bir fidan kampanyasında, Özdilek'ten yapılacak olan her 50 liralık alışverişe bir adet fidan hediye edileceğini söyledi. Özdilek yetkilileri, yeşil bir Türkiye için herkesin elinden gelen katkıyı sağlanaması gerektiğini belirterek, geçtiğimiz yıllarda da fidan kampanyası düzenlediklerini ve bunu gelenek haline getirdiklerini söylediler. İlgililer, kampanyanın stoklarla sınırlı olduğunu da belirttiler.

ÖZDİLEK'TEN
HER NEFES İÇİN
BİR FİDAN
KAMPANYASI

21-26 Mart tarihleri arasında
yapacağınız her 50 TL 'lik
mağaza ve market alışverişlerinize
1 adet Fidan

HEDİYE !

Hediyelerimiz stoklarla sınırlıdır.

21-26 MART ORMAN HAFTASI

ÖZEL
GEMLİK SÜRÜCÜ KURSU

20 YILLIK TECRÜBEMİZ,
YENİ VE MODERN BİNAMIZ
İLE HİZMETİNİZDEYİZ

Deneyimli Bay ve Bayan öğreticilerimiz
esnek direksiyon saatleri ile hizmetinizde...

A2 - B - D - E
sınıfı ehliyet
almak isteyenler
için doğru adres

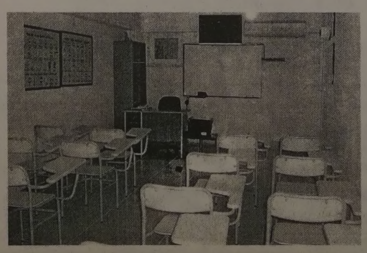

KREDİ KARTINA 10 TAKSİT İMKANI
Tel : (0.224) 513 26 50
(0.531) 813 07 88
İstiklal Cad. TEB Bankası üstü No : 1 GEMLİK

Gemlik Belediyesi

SOSYAL YAŞAM MERKEZİ

ÇOK AMAÇLI SALONU

ORGANİZASYONLARIMIZ

Düğün, Nişan, Kokteyl
Gala Yemekleri
Sanatsal ve Kültürel Faaliyetler
Kurum Yemekleri
Mezuniyet Baloları
Toplantı ve Seminerler

HİZMETLERİMİZ

Catering ve Garson Temini
Nikah Masası Süsleme
Sandalye Süslemeleri
Masa Örtüsü Süslemeleri
Fotoğraf ve Video Çekimi
Barkovizyon
Canlı Müzik
Volkan, Şelale ve
Konfeti Gösterisi

Tel : (0.224) 512 00 50

Gemlik Özel Çocuklar Spor Kulübü'nden büyük başarı

Türkiye Özel Sporcular Spor Federasyonu'nun düzenlemiş olduğu Yüzme Türkiye Şampiyonası, Bursa İl Birinciliği seçmeleri dün Bursa Atatürk Kapalı Yüzme Havuzunda yapıldı. Gemlik Özel Çocuklar Spor Kulübü'nden Yüzme Antrenörü Bülent Aktaş'ın eğitimi sonrasında katılan 5 yüzücüden Osman Onat Çetin kaya, 12-15 yaş 50 metre ve 25 metre Serbest Yüzmede birinci olurken,

Ahmet Ege 16-21 yaş 200 metre serbest yüzmede birinci, 16-21 yaş 100 metre serbest yüzmede ikinci Kaan Kurul 16-21 yaş 50 metre serbest yüzmede üçüncü, Koray Gürel 12-15 yaş 25 metre serbest yüzmede ikinci oldular. Dereceye giren Gemlik Özel Çocuklar Spor Kulübü yüzücüleri, 6-8 Nisan 2010 tarihinde Giresun da yapılacak olan Türkiye Yüzme Şampiyonasına katılmaya hak kazandılar. Gemlik Özel Çocuklar Spor Kulübü'nden gazetemize yapılan açıklamada, Gemlik Belediyesi tarafından verilen araç desteğine teşekkür edildi.

Burs ve kredi başvuru belgeleri için Cuma son

Burs ve kredi için başvuran, ancak belgelerini zamanında teslim etmeyen öğrenciler için verilen ek süre 26 Mart Cuma günü sona erecek. 2009-2010 eğitim-öğretim döneminde burs ve kredi için müracaat eden, ancak taahhüt senetlerini zamanında tanzim ve tasdik ettiremeyen öğrenciler için 26 Marta kadar ek süre vermişti. Taahhüt senetlerini noterde tanzim ve tasdik ettirerek YURTKUR'a teslim etmeleri halinde bu öğrencilerin burs veya öğrenim kredileri 9 Nisanda ödenecek.

özel elma şekeri 1999
KREŞLERİ
KAYITLARIMIZ DEVAM EDİYOR

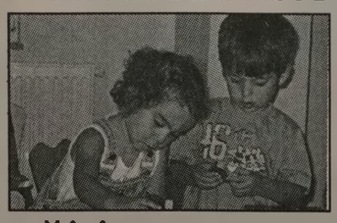

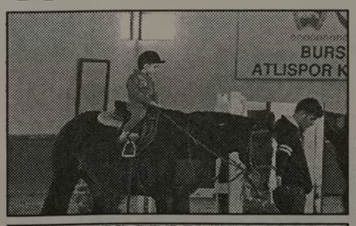

EĞİTİMDE 10. YIL

"Kaliteli bir okul öncesi eğitim çocuğunuzun hayatında önemli bir fark yaratır"

Sınıflarımız : 2 yaş - 3 yaş
4 yaş - 5 yaş - ana sınıfı

Yabancı dil
Dans dersleri
Bale & Buz pateni
Binicilik & Yüzme

info@elmasekerikres.com veya www.elmasekerikres.com
517 19 67 telefon ya da 517 19 12 nolu faksımızdan detaylı bilgi alabilirsiniz

LİBERTY (ŞEKER) SİGORTA
Macide ÖZALP
TRAFİK, KASKO, DASK, HER TÜRLÜ SİGORTA İŞLEMLERİ
İŞ VE KONUT SİGORTALARI, FERDİ KAZA POLİÇELERİ YAPILIR
BAY MUSTAFA ÖZALP EMLAK'TAN
Her Çeşit Emlak Alım, Satım ve Kiralama Hizmetleri
Daire, Zeytinlik, Villa, Dükkan, Arsa, Arazi
MORTGAGE BROKER'İ
TAPU TAKİP İŞLERİ YAPILIR
ACİL SATILIK ve KİRALIKLARINIZ İÇİN BİZİ ARAYINIZ

Manastırda eşyalı kombili villa	Eşyalı kiralık daire 2+1 kombili
Eski Sahilde 3+1 kiralık daire	Dörtyol'da Ali Turgut Apt. 3+1 Satılık daire

Manastır İlknur Sitesi E Blok 5 ile 10. kat Satılık veya Kiralık
Manastır Merkezde 1382 metre, 1539 metre - 5760 m2 (Kumla yolu) Manastır'da 800 m2 imarlı arsa)
3 Ayrı Daireli Müstakil Ev (Bahçe İçinde)Yeni Devlet Hastanesi Altı
Belde Sit. 2. Kat 3+1, 3 cephe, 3 balkon ful deniz manzaralı 135 m2 65.000-TL
Manastır Şelale Aile Çay Bahçesi civarında 1. kat 140 m2 3+1 kalorifer asansörlü 65.000 TL
K.Kumla'da Ayazma Mevkii 6 Dönüm Zeytinlik -
Bursa ve Gemlik'te Kiralık - Satılık Arsa-Villa -Daire bulunur.
Gemlik Sanayi Sitesi A/Blok 180 m2
Eşref Bey Apt. B Blok'ta 3+1 116 m2 SATILIK DAİRE
K.Kumla Marsas Sitesi 2+1, 70 m2, masrafsız, denize sıfır. 41.000 TL
KONUT KREDİLERİNE ARACILIK YAPILIR.
Tel : 513 24 74 Fax: 514 10 21

Orhan Veli Kanık Gemlik'e Doğru Şiir Yarışmasında ilk eleme yapıldı

17 eser finale kaldı

9-10-11 Nisan günleri yapılacak olan "Gemlik'e Doğru Zeytin Dalı Ebediyat Günleri" taslak programı belli oldu.

Gemlik Belediyesi "Gemlik'e Doğru Zeytin Dalı Edebiyat Günleri" kapsamında açılan "Orhan Veli Kanık Gemlik'e Doğru Şiir Yarışma sı"na katılan 175 eser arasında yapılan elemede, 17 eserin finale kaldığı belirtildi. Bursa Yazarlar Derneği BUYAZ üyesi Şaban Akbaba, Hilmi Aşal ve Nuri Demirci'nin yarışmaya katılan 175 eser arasında ilk elemeyi yaparak, sayısı 17'ye indirdi. Yarışmaya, 1 Mart 2009 - 1 Mart 2010 tarihleri arasında yayımlanan şiir kitapları ile basılmamış, ancak kitap bütünlüğü taşıyan dosyalar ile şiir severler katıldı. 1 Mart 2010 tarihinde sona eren eser göndermelerinden sonra, ön eleme jürisi toplanarak, finale kalan 17 eseri belirledi. 9-10-11 Nisan 2010 günleri ilçemizde ilk kez düzenlenecek olan "Gemlik'e Doğru Zeytin Dalı Edebiyat Günleri" kapsamında, Ataol Behramoğlu, Ayten Mutlu, Veysel Çolak, Şeref Bilsel, İhsan Üren, Emre Gümüşdoğan ve Fikret Çolakoğlu'ndan oluşan seçiçi kurul tarafından incelenecek olan 17 finalist eser arasında birinci, ikinci ve üçüncü eserler belirlenecek. "Bursa'nın Nazım"ı adlı fotoğraf sergisi, Gemlik tanıtımı ile ilgili slayt gösterisinin yapılacağı, Ataol Behramoğlu'nun yöneteceği, İnci Aral, Gökhan Cengizhan ve Enver Ercan'ın konuşmacı olarak katılacağı panelden sonra, Bursa'da yaşayan şairlerin katılacağı "Uludağ'ın şiir pınarları" konulu toplantı da düzenlenecek. Bu toplantıda, Nuri Demirci, Emre Gümüşdoğan, Metin Güven, Süreyya Güven, Hilmi Aşal, Hüsam Kurt, Burhan Özdin, Güneş Özkılınç, Cüneyt Özkurnaz, Betül Yazıcı, Halide Yıldırım ve Halime Yıldız şiirler okuyacaklar. 10 Nisan 2010 gün yapılacak olan etkinliklerde ise, yazarlar kitaplarını imzalayacak, daha sonra *"Şiirimize Akademik Bakış"* konulu panel Gökhan Cengizhan tarafından yönetilecek. Bu panele konuşmacı olarak Mehmet Can Doğan, Erdoğan Kul, Baki Ayhan katılacak. Daha sonra "Yurdumuzda Şiir Pınarları" konulu toplantıda, Ataol Behramoğlu, Şeref Bilsel, Gökhan Cengizhan, Veysel Çolak, Mehmet Can Doğan, Betül Dünder, Enver Ercan, Erdoğan Kul, Ayten Mutlu, Çiğdem Sezer, Baki Ayhan T. şiirler okuyacaklar. Ünlü Tiyatro oyuncusu ve şiir sunucusu Müşfik Kenter'in yapacağı Gemlik'e Doğru Şiir Ödül töreninden sonra, Müşfik Kenter'in ünlü tek kişilik oyunu "Bir Garip Orhan Veli" sahneye konacak. Edebiyat Günlerinin son gününde ise, çevre gezisi, öykücülerimizden öyküler, öykümüzde Nezihe Meriç esentileri anlatılacak. Yazarlar, kitap standlarında kitaplarını imzalayacaklar, isteyenler evlerinden getireceği kitapları da imzalatabilecekler.

Çiftçilere arıcılık kursu

Gemlik İlçe Tarım Müdürlüğü ve Gemlik Halk Eğitim Merkezi Müdürlüğü işbirliği ile ilçemiz merkezinde Arıcılık Kursu düzenlendi. Halk Eğitim Merkezi Müdürlüğü toplantı salonunda açılan kursta, çiftçilere arı ailesi, ana arı üretimi, arılarda ilkbahar ve sonbahar bakımı, organik arıcılık, arı hastalık ve zararlıları ve bal hasadı konularında eğitimler verildi. Arıcılık Kursu İlçe Tarım Müdürü Dr. İbrahim Çetin ve Tekniker Hamza Duman tarafından verildi. Kursa, 33 çiftçi katıldı. Kurs sonunda başarılı olan çiftçilere sertifika verileceği belirtildi.

DEVREN SATILIK

KÜÇÜK KUMLA'DA İSKELE MEVKİİNDE
ÇALIŞIR DURUMDA
DENİZDEN BALIK RESTAURANT
SAHİBİNDEN DEVREN SATILIKTIR

Tel : 0 532 235 38 58

BAŞSAĞLIĞI

Cumhuriyet Halk Partisi
Yönetim Kurulu Üyesi,
Sivaslılar Kültür ve Dayanışma Derneği Başkanı,
Demokrat, Güzel insan

İsbir ÖZGÜR'ü

zamansız kaybetmenin
derin üzüntüsü içindeyiz.
Merhuma Tanrı'dan rahmet,
kederli ailesine, yakınlarına, dostlarına,
Cumhuriyet Halk Partisi camiasına,
Gemlik'te yaşayan Sivaslılara
başsağlığı diler, acılarını paylaşırız.

KUMLASPOR KULÜP YÖNETİMİ

Timsah modeli stadyum büyüledi

Bursa Büyükşehir Belediye Başkanı Recep Altepe, Galatasaray eski başkanı Özhan Canaydın'ın cenaze töreni için Bursa'ya gelen, siyaset, spor ve iş dünyasının temsilcilerine Sözüneri Mimarlık Hasan Sözüneri tarafından çizilen stadyum projesini tanıttı.

Aralarında Spordan Sorumlu Devlet Bakanı Faruk Nafiz Özak'ın da bulunduğu heyet ile cenaze töreni sonrasında bir araya gelen Başkan Altepe, Bursa'nın takımıyla zirveye yolunda ilerleyen ve hızla gelişen bir kent olduğunu ifade etti. Eski bakanlardan Kürşat Tüzmen, Murat Başesgioğlu, İstanbul Valisi Muammer Güler,

İstanbul Büyükşehir Belediye Başkanı Kadir Topbaş yanı sıra spor ve iş dünyasından da çok sayıda ismin yer aldığı buluşmada Başkan Altepe, timsah modeli stadyumun detayları hakkında heyete bilgiler verdi.

Spor, siyaset ve iş dünyasının temsilcilerinin hayran kaldığı stadyum projesi Bakan Özak'ı da büyüledi. Böylesine modern ve özgün bir stadyumu kente ve Bursaspor'a kazandırmak için yaptığı çalışmalardan dolayı Büyükşehir Belediye Başkanı Recep Altepe'yi tebrik eden Bakan Özak, şehrin takımına sahip çıkarak önemli bir projeyle katkı sağlanmasının beraberinde başarıyı getirdiğini söyledi.

Seçim Kanunu'nda önemli değişiklik

TBMM Anayasa Komisyonu'nda görüşülen Seçim Kanunu'nda değişiklik öngören yasa teklifine, anadilde propaganda yapılma sını öngören düzenleme eklendi. Anadilde propaganda Seçim Kanunu'nun 7. maddesine "Türk vatandaşlarının günlük yaşamlarında geleneksel olarak kullandıkları yerel dil ve lehçelerde de sözlü propaganda yapabilirler" şeklindeki fıkra ile girdi.

TBMM Anayasa Alt Komisyonu, Seçim Kanunu'nda değişiklik öngören yasa teklifi ile ilgili raporunu tamalandı. Teklife; "Kürtçe" ve diğer lehçelerde propaganda yapma hakkı getirildi. AKP'nin 28 Maddelik Seçim Kanunu teklifinin 7. Maddesine eklenen ve kanunun 58. Maddesi şu şekilde değişti: "Propaganda için kullanılan el ilanları ve diğer her türlü matbualar üzerinde, Türk Bayrağı, dini ibareler, bulundurulması yasaktır. Radyo ve televizyon da yapılacak propaganda yayınlarıyla, diğer seçim propagandalarında, Türkçe'nin kullanılması esastır. Ancak, siyasi partiler ve adaylar seçim döneminde, Cumhuriyetin Anayasa'da belirtilen temel niteliklerine, Devletin ülkesi ve milletiyle bölünmez bütünlüğüne aykırı olmamak şartıyla, Türk vatandaşlarının günlük yaşamlarında geleneksel olarak kullandıkları yerel dil ve lehçelerde de sözlü propaganda da yapılabilir."

PLAKET - KUPA VE MADALYA ÇEŞİTLERİ İLE HİZMETİNİZDEYİZ

golen ajans

MATBAACILIK - REKLAMCILIK - ORGANİZASYON VE TANITIM

İstiklal Cad. Bora Sok. Akbank Aralığı No: 3/ B GEMLİK
Tel : (0.224) 513 96 83 Fax : (0 224) 513 35 95

Madalya ve Ödül Kupaları
Ahşap & Kristal ve Metal
renkli Plaketler

KONGRE İLANI
GEMLİK FİLATELİST DERNEĞİ BAŞKANLIĞINDAN
OLAĞAN KONGRE İLANI

Gemlik Filatelist Derneği'nin olağan genel kurul toplantısı 14/04/2010 Çarşamba günü saat 14.oo'de İstiklal Caddesi Gürle İş Merkezi No: 81 GEMLİK adresindeki büroda yapılacaktır.

Ekseriyet temin edilmediği takdirde ikinci toplantı 21/04/2010 Çarşamba aynı yer ve saatte yapılacaktır.

Sayın üyelerimizin toplantıya katılmaları rica olunur.

GEMLİK FİLATELİST DERNEĞİ BAŞKANLIĞI

GÜNDEM :
1- Açılış ve yoklama
2- Divan seçimi ve saygı duruşu
3- Faaliyet ve hesap raporları ile denetçi raporlarının okunması
4- Raporların müzakeresi ile Yönetim ve denetim kurullarının ibraya sunulması
5- Yeni yönetim kurulu üyeleri ile denetçilerin seçimi
6- Dilek ve temenniler
7- Kapanış.

TEMA
"SUYUNU BOŞA HARCAMA"
TEMA Vakfı tarafından başlatılan "Suyunu Boşa Harcama" kampanyasına su tüketiminin önlenmesi için siz de katılın

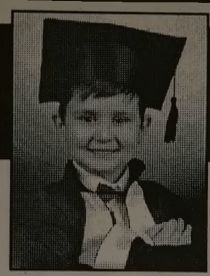

ÇİZİYORUM

Barış Güler'in kaleminden

10 YAŞ

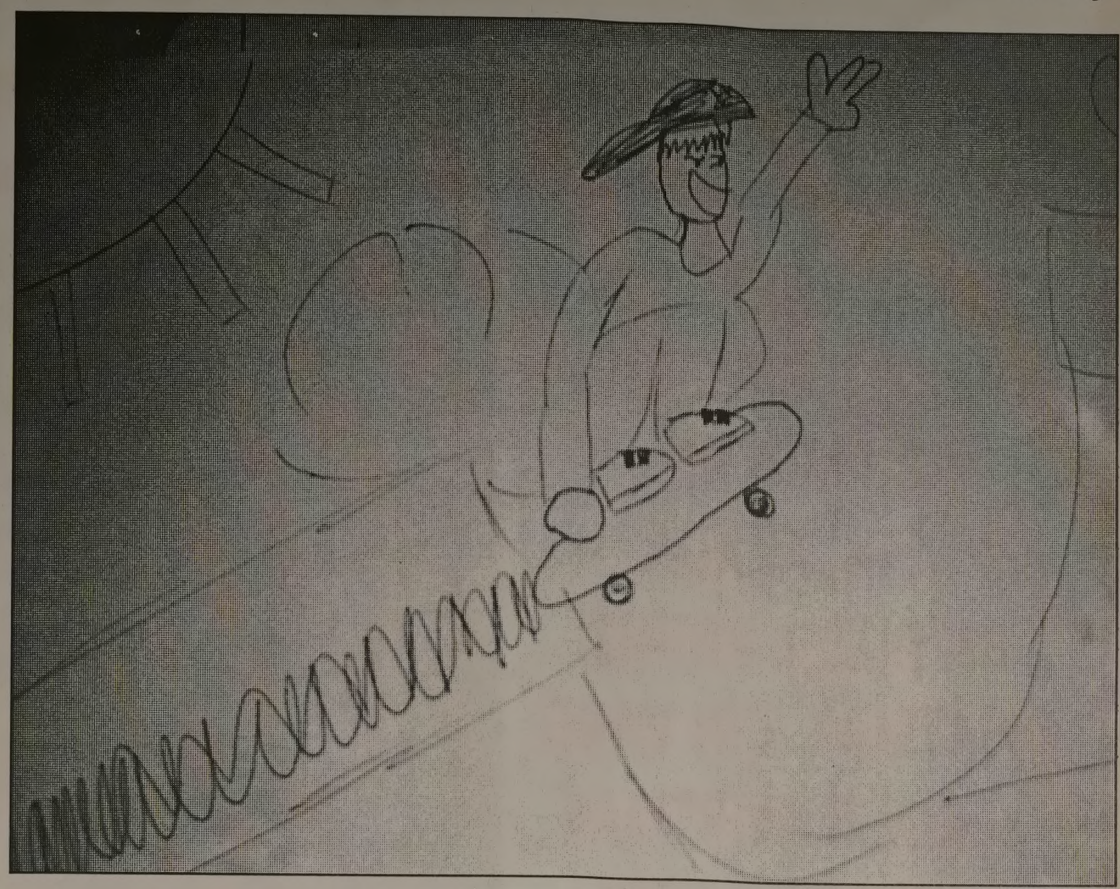

ELEMAN ARANIYOR

Matbaamızda yetiştirilmek üzere
ÇIRAK ARANIYOR

GÜLER AJANS

İstiklal Caddesi Bora Sokak No : 3/B
(Akbank aralığı Stüdyo Prestij yanı
Tel : (0.224) 513 96 83 GEMLİK

SATILIK

SAHİBİNDEN SATILIK
3 KATLI MÜSTAKİL EV

0 532 262 90 46

ABONE OLDUNUZ MU?
Gemlik Körfez
GEMLİK'İN İLK GÜNLÜK SİYASİ GAZETESİ
ABONE OLUN
OKUYUN OKUTUN

NÖBETÇİ ECZANE

25 Mart 2010 Perşembe
SAĞLIK ECZANESİ
İstiklal Cad. No : 2
Tel : 513 03 63 GEMLİK

GEMLİK REHBERİ

GEREKLİ TELEFONLAR	
İtfaiye	110
Polis İmdat	155
Jandarma İmdat	156
Jandarma K.	513 10 55
Polis Karakolu	513 18 79
Gar. Kom.	513 12 06
KAYMAKAMLIK	
Kaymakamlık	513 10 51
C.Savcılığı	513 10 53
C.Savcı Yrd.	513 29 54
Emniyet Müd.	513 10 28
ULAŞIM	
METRO	513 12 12
Aydın Turizm	513 20 77
Süzer Turizm	512 10 72
Kanberoğlu-Esadaş	514 45 49
Anıtur	514 47 71
Kamil Koç	513 35 71
HASTANELER	
Devlet Hastanesi	517 34 00
Sahil Dev. Hast.	513 23 29
Mar.Sağ.Ocağı	513 10 68
Tomokay Tomografi	513 65 29
Uzmanlar Tıp Mrk.	513 60 40
TAKSİLER	
Körfez Taksi	513 18 21
Çınar Taksi	513 24 67
Güven Taksi	513 32 40
Gemlik Taksi	513 23 24
Manastır Taksi	517 33 94

RESMİ DAİRELER	
TEK Arıza	513 20 66
TEK İşletme	513 45 03
Statyum	514 00 95
Orm.Böl.Şef.	513 12 86
Milli Eğt. Md.	513 11 74
Halk Kütüphane	513 13 53
Askerlik Şb.	513 10 57
Karayolları	513 13 08
Liman Baş.	513 11 33
Mal Müd.	513 10 95
Nüfus Md.	513 37 42
Özel İd. Md.	513 15 07
Tapu Sicl. Müd.	513 14 14
Müftülük	513 13 64
Gümrük Md.	524 85 86
Ver. Dairesi Md.	513 10 92
İlçe Tarım Müd.	513 10 45
İlçe Seç. Md.	513 77 73
Halk Eğitim Müd.	513 18 46
İŞ-KUR	513 71 66
BELEDİYE	
Santral	513 45 21 -23
Başkanlık	513 45 20
Zabıta	513 24 32
Otobüs İşlet.	513 45 21-122
BUSKİ	514 57 96
İtfaiye	513 23 25
Muhasebe Md.	513 45 21-182
Yazı İşl. Md.	513 45 21-111
Su Arıza	Yalnız 185

DENİZ OTOBÜSÜ	
Bursa	256 77 84
Mudanya	544 30 60
Yenikapı	(212) 516 12 12
Yalova	(226) 811 13 23
İDO İmam Aslan Dinlenme Tes.	513 23 94
VAPUR - FERİBOT	
Yalova	(226) 814 10 20
Topçular	(226) 363 43 19
Eskihisar	(262) 655 60 31
OTOBÜS	
Şehirlerarası	261 54 00
Otobüs Terminali	(18 Hat)
DAĞITICILAR	
GEMDAŞ	513 29 29
Aygaz	513 12 95
Habaş	513 16 37
Mogaz	513 75 58
Ergaz	513 88 43
İpragaz	513 22 59
Habaşgaz	513 45 46
Yeni Likitgaz	513 65 00
BP Gaz	514 59 81
Bütünler Likitgaz	513 80 00
Akçagaz	514 88 70
Totalgaz	514 17 00
Akcan Petrol	513 10 79
MAR-PET	513 30 33
Tuncay Otogaz	513 14 25
Beyza Petrol	513 01 03

Gemlik Körfez
GEMLİK'İN İLK GÜNLÜK SİYASİ GAZETESİ
YEREL SÜRELİ YAYIN
YIL : 37 SAYI : 3618
FİYATI : 50 Kr. (KDV Dahil)
Sahibi : Kadri GÜLER
Sorumlu Yazı İşleri Müdürü : Serap GÜLER
İstiklal Cad. Bora Sok. No:3/B
Tel : 513 96 83 Fax : 513 35 95 GEMLİK
Yönetim ve Basım Yeri :
GÜLER AJANS
Matbaacılık-Yayıncılık-Reklamcılık Tesisi
İstiklal Cad. Bora Sok. No:3/B GEMLİK
(Dini bayram Günleri ve Pazar günleri yayınlanmaz)

GEMLİK SİNEMA GÜNLÜĞÜ

VENÜS SİNEMASI
RECEP İVEDİK 3
11.15-13.15-15.15-17.15-19.15-21.15
EJDER KAPANI
11.30 - 14.00 - 16.30 20.30
Rezervasyon
(Tel : 513 33 21)

MİLTON DÜĞÜN SALONU

2010 DÜĞÜN REZERVASYONLARI BAŞLADI

GEMLİK KÖRFEZİ'NİN DENİZLE BİRLEŞTİĞİ BU MÜTHİŞ MANZARADA, EN GÜZEL ANINIZI YAŞATMAK İÇİN VARIZ. YERİNİZİ AYIRTMAK İÇİN ACELE EDİN

HAFTA İÇİ GÜNDÜZ DÜĞÜNLERİNDE

2.500- TL' den

BAŞLAYAN FİYATLARLA

GEMLİK'TEKİ DÜĞÜN EVİNİZ

Düğünleriniz internet üzerinden canlı olarak yayınlanır

Pasta	Kamera çekimi	Sahne Işık gösterileri
Meşrubat	Saten Sandalye Giydirme	Servis eleman
Çerez	Nikah Masası	ve ekipmanlar
Piyanist	Volkan gösterileri	Sürpriz gösterileri

TEL: 513 10 71 - GSM: 0.533 560 18 99

e-mail: miltongazinosu@windowslive.com

AKARYAKITTA GÜVENCE

Petrol Ofisi

AKCAN PETROL

Tel : 0.224 513 10 79

akcan16@poasbayi.com.tr

Merkez : Hisar Mah. Dörtyol Ağzı Mevkii GEMLİK

Şube : Armutlu Yolu Kurudere Mevkii KUMLA

KALİTELİ HİZMET
ÜCRETSİZ OTO YIKAMA
MADENİ YAĞ
24 SAAT AÇIK MARKET
POSİTİVE KARTLA
YÜZLERCE HEDİYE

POSİTİVE KARTLA 75 LİRALIK
ALIŞVERİŞİNİZE BARDAK HEDİYE

Kuruluş:1973

Gemlik Körfez

GEMLİK'İN İLK GÜNLÜK SİYASİ GAZETESİ

27 Mart 2010 Cumartesi www.gemlikkorfezgazetesi.com info@gemlikkorfezgazetesi.com 50 Kr.

Küfürlü mesaj kavgası kanlı bitti

Bursa'da küfürlü mesaj yüzünden bir birlerini bıçaklayan gençlerin SMS kavgası, araya büyüklerin de girmesiyle daha da büyüdü. Tarafları ayıran olmayınca bıçaklar konuştu. Sayfa 3'de

Belediye Başkanlığı Kupası'nda dereceye giren okullar ödüllendirildi

Şampiyonlar kupalarını aldı

İlçe Milli Eğitim Müdürlüğü İlçe Lig Heyeti tarafından organize edilen ve Belediye Başkanlığı sponsorluğunda yapılan müsaka bakalarda dereceye girenlere kupaları, dün Atatürk Kapalı Spor Salonu'nda düzenlenen törende verildi. Voleybol genç kızlarda Kız Meslek Lisesi, genç erkeklerde Anadolu İmam Hatip Lisesi, futbol yıldız erkeklerde ise Şehit Etem Yaşar İlköğretim Okulu takımları birinci oldular. Belediye Başkanı Fatih Mehmet Güler, ilçede bulunan tüm okullara bayrak, flama ve çeşitli toplar hediye etti. *7'de*

"Hayatımız Sınav" konulu söyleşi yapıldı

Lale Kemal Kılıç İlköğretim Okulu tarafından düzenlenen "Hayatımız Sınav" konulu söyleşi yapıldı. *Sayfa 2'de*

Güne Bakış

Dünya fuarlarını gezmek..

Kadri GÜLER
kadri_guler@hotmail.com

Gemlikli zeytinciler İspanya da açılan Yerel Gıda Fuarı'na gitti.

Giderken ilçe yöneticilerini de birlikte götürdüler.

Bundan 29 yıl önce Gemlik'ten Avrupa'ya ilk ihracaatı yapan firmalar arasındaydık.

Romanya ve Bulgaristan dışında gittiğim yurt dışı bir ülke yoktu.

O yıllar, başta Fransa'yı çok merak ederdim.

Ağabeyimin Almanya ile olan ticari ilişkileri nedeniyle biz de ihracatta şansımızı denemeye kalktık.

Üç arkadaş bir olup Almanya'da bulunan ağabeyime gıda maddeleri ihraç ediyorduk.

Bu işi oturtamadık.

Karşımıza Almanya'nın Türkiye'ye vize uygulaması başlayınca bize de sıkıntı doğru.

Çünkü bizim oturumumuz sınırlıydı. İkinci malı göndermemizden sonra vize alamadık, mallar gitti. Pazarlayıcısı olan ağabeyim Almanya ya giremedi.

İş işten geçtikten sonra, Almanya ya girildi ama büyük zarara uğradık.

Yurt dışına ilk mal gönderenler arasında olmamızın nedeni, 12 Eylül cuntacıları rahmetli Özal'ı ekonomin başına getirmişti. Özal, Türkiye'nin dışarıya açılması için önce Türk Parası'nı Koruma Yasası'nı değiştirdi, ithalat ve ihracattaki bürokrasiyi kolaylaştırdı.

Biz bile ihracatçı olduk.

Para kazanamadık büyük kayıp larımız oldu ama tecrübe kazandık, bizden sonra birçok Gemliklinin Almanya'ya mal satmasına vesile oldu. Dış pazar olgusunu öğrendik, fuarları gördük.

Dünden bugüne çok büyük değişimler yaşandı. Bizim işadamları artık dünya fuarlarını geziyor. Ne güzel.

İzzet Kaptan

Balıkçı Faruk

"GEMLİK'TEKİ LEZZET ROTANIZ"

Ünal Bayrak & Faruk Kuzaltı

2 KATLI RESTORANTIMIZDA
İŞ VE TOPLANTI YEMEKLERİ
İÇİN REZERVE YAPILIR

Balık Çorbası
Balık Mezeleri
Zeytinyağlı Mezeler
Zengin Balık Çeşitleri

İTİNALI SERVİS & KALİTELİ HİZMET
DENİZE KARŞI DOYUMSUZ LEZZET
İskele Meydanı No: 5 GEMLİK Tel : 0 224 513 32 32
Rezervasyon : 0.536 235 85 34 - 0532 314 25 20

Sırası Geldikçe

İnan TAMER

THK anısını yaşatmalıdır

Gemlik, en yaşlı efendi, kibar ve centilmen bir büyüğünü yitirdi.

89 yıllık şerrin ve nefsin esir alamadığı bir ömür; Terzi Fehmi Şahin, her ne kadar Orhangazi Gürle Köyü'nden idi ise, tüm ömrü Gemlik'te geçmiş bir sanatkar, halk adamıydı.

Ben kendilerini rahmetli babamın esnaf oluşu, Fehmi Şahin ağabeyin de Çarşıda namlı terzi oluşu nedeni ile çocuk yaşlarımda tanıdım.

Delikanlılığa adım attığım yıllarda Horoz besiciliğine ve dövüştürmeye olan merakım nedeni ile Fehmi Şahin ağabeyi daha yakından tanıdım.

55-60 yıl öncesi çoğu kişide Horoz döğüşü merakı verdi.

O yıllarda Gemlik'in nüfusu da Umurbey mahallemiz kadar ya var, ya yoktu... Futbol ve Horoz dövüşü bir eğlence ve rekabet amacı idi.

İddialı futbol maçları, horoz döğüşleri her pazar ilçe halkının izlediği vazgeçilmez tutkusu idi.

Horoz dövüşleri kahve önünde (Askerlik Şubesi altındaki bir alan) kahve rahmetli marangoz Osman Günsay'ın babası Ali Efendi tarafından işletilirdi) yapılırdı.

İyi ve dövüşken horozlara sahip kişiler, rahmetli Nadi Doğantimur, Sadi Ertür, Terzi Haldun Onur, Halit Yener, Adem Uzunlar, Berber Nafiz Barış, Umur Çorum. Allah uzun ömür versin Tenekeci Vahit Uzan, Nalbant Recep'in kalfası Mehmet, ben ve Fehmi Şahin ve şu anda isimlerini hatırlayamadığım bazı Gemlikli hemşehrilerim.

Ben, Fehmi Şahin ağabeyi ölümüne kadar birgün olsun traşsız, kravatsız, pantolonu ütüsüz, ayakkabısı boyasız çamurlu, ceketinin düğmelerini iliksiz görmedim.

Vatandaşlarla ilişkisinde verilen selamı referansla alan saygılı ve güleç bir ifade ile hal hatır soran efendi ve centilmen bir kişilik sahibi keza, bir zamanlar üstün nitelik belirtmesi için kullanılan İstanbul beyefendisiydi.

1960 devrimi sonrası oluşan Gemlik Belediye Meclisi'nde beraber bulunduk. Fehmi Şahin ağabey AP'den ben CHP'den seçilmiştik.

Devrim sonrası ilk oluşan Belediye Meclisi olduğu için sert ve şiddetli tartışmalar oluyordu. Biz CHP'li üyelerden gelen öneriler hep reddediliyordu. Tabi kızıyor öfkeleniyorduk. Olumsuz ve nahoş bir durum olmasın diye beni, arkadaşlarımızı sevecen davranışları ile o teskin ve teselli ederdi. Kolumuza girer, ya dükkanında, ya da gazinonun birinde bizleri ağırlardı. Özellikle ben ve rahmetli arkadaşım Necdet Buluk'u bulunduğumuz her ortamda izlemiş, çalışmalarımıza takdirlerini belirtmiştir.

Fehmi Şahin ağabey, Cumhuriyetimizin en eski ve önemli kurumu olan Türk Hava Kurumu'nu Gemlik'te yaşatmış uzun yıllar başkanlığını yapmıştır.

Hiçbir Kurban Bayramı'nın ilk ve ikinci gününü evinde, eşi ve çocukları ile beraber olamama pahasına THK Başkanı olarak kutsal bellediği görevini ifaye devam etmiştir. Diyebilirim ki, Fehmi Şahin en uzun süre üyelik ve başkanlık yapmış THK mensubudur.

THK Genel Müdürlüğü'nün Fehmi Şahin ağa beyimizin, değerli büyüğümüzün aziz hatırasını yaşatacak, kendilerini ölümsüzleştirecektir.

Fehmi Şahin ağabeyim, gribal rahatsızlığım nedeni ile seni son yolculuğuna uğurlayanlar arasında bulunamadım. Hayır dualarım tüm insanlığa olduğu gibi, size de her daim yapılacaktır.

Yüce Allahımdan affını, kabrinde huzurlu uyumanı, makamınızın cennet olmasını dilerim.

Yakınlarının, dost, arkadaş ve akrabalarının acısını paylaşırım.

"Hayatımız Sınav" konulu söyleşi yapıldı

Lale Kemal Kılıç İlköğretim Okulu tarafından düzenlenen "Hayatımız Sınav" konulu söyleşi yapıldı. Dün, Gemlik Belediyesi Sosyal Yaşam Merkezi Nikah Salonu'nda yapılan söyleşiye, Kaymakam Mehmet Baygül, İlçe Milli Eğitim Müdürü Mehmet Ercümen, İl Genel Meclis Üyesi Ahmet Hulusi Aydın, okul yöneticileri, öğretmenler ve öğrenciler katıldı. Uzman Eğitimci Cihat Şener'in konuşmacı olarak katıldığı söyleşide, SBS ve üniver siteye hazırlanan öğrenciler faydalı bilgiler aldı. Motivasyon ustası Cihat Şener, sınava girecek öğrencilere neler yapmaları gerektiği ve sınavlarda başarılı olmak için yöntemler ve ipuçları vererek, tavsiyelerde bulundu. Söyleşi, öğrencilerin sınavlar konusunda sordukları soruların cevaplandırılmasıyla son buldu.

BTP'ye saldırı kınandı

Barış ve Demokrasi Partisi Gemlik İlçe örgütünden yapılan yazılı açıklamada, parti bürolarına 17 Mart ve 20 Mart 2010 günü yapılan taşlı saldırı şiddetle kınandı.

Barış ve Demokrasi Partisi Gemlik İlçe Yönetim Kurulu adına yapılan açıklamada şu görüşlere yer verildi:

"Bir hafta içinde karanlık güçler tarafından partimize ikinci kez saldırı düzenlenmiştir. Birinci saldırı, 17 Mart 2010 günü saat 23.oo'de partimizin tabelası taşlanmıştır. İkinci saldırı ise, 21 Mart 2010 günü ilçe yöneticilerimizin saat 21.oo'de parti bürosundan ayrılmalarından bir saat sonra partinin camları taşlanarak kırılmıştır. BTP, Türkiye Yasaları çerçevesinde kurulmuş, Türkiye Büyük Millet Meclisi'nde gurubu bulunan, demokrasiyi temel hak ve özgürlükleri savunan bir partidir. Bu değerleri savunan partimizin Gemlik'te varlığından rahatsız olanlar, partimizin görüş ve söylemlerinden hoşnut olmayanlara sesleniyoruz. Eğer, demokrasiye zerre kadar inancınız varsa, buyurun gelin, düşüncelerimizi demokratik ortamda tartışalım. BTP'de kin ve nefrete yer yoktur. Çünkü, kin ve nefret insanın beynini kemiren, insanı kişisizleştiren bir mikrop olduğuna inanmaktayız. Bu karanlık eller, dün nasıl habibler cemevini taşladıysa, bugün de Barış ve Demokrasi Partisi'ni taşlayan ellerdir. Partimize ve Habipler Cemevi'ne yapılan saldırıları şiddetle kınıyoruz."

Barış ve Demokrasi Partisi, parti bürosunda yapılan basın toplantısında, basına ve kamuoyuna yapılan açıklamaları, demokratik haklar Federasyonu, partizan ve Ezilenlerin Sosyalist Partisi'nin de desteklediği belirtildi.

Yaz saati uygulaması başlıyor

Cumartesi günün pazar gününe bağlayan gece 03.00'de saatler bir saat ileri alınacak. 28 Mart Pazar günü saat 03.00'ten itibaren bir saat ileri alınacak. Saatler, 31 Ekim 2010 Pazar günü saat 04.00'de tekrar geri alınacak. Yaz saati uygulaması, AB ülkeleriyle birlikte Mart ayının son pazar günü başlayıp, Ekim ayının son pazar günü bitiyor.

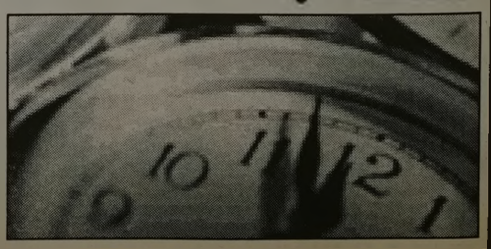

Küfürlü mesaj kavgası kanlı bitti

Bursa'da küfürlü mesaj yüzünden bir birlerini bıça klayan gençlerin SMS kavgası, araya büyüklerin de girmesiyle daha da büyüdü. Aralarında kavgayı ayıran bir kişinin de bulunduğu 4 kişi yaralandı. Edinilen bilgiye göre, Esenevler Mahallesi Edip Sokağı üzerinde meydana gelen olayda, 19 yaşındaki A.K, yazdığı küfürlü mesajı E.Ç.'ye (25) gönderince iki arkadaşın arası açıldı. Bu yüzden gençler arasında başlayan SMS tartışması, kısa sürede kavgaya dönüştü. Karşılıklı bir birlerini bıçaklayan gençlerin tartışması araya akrabalarının da girmesiyle daha da büyüdü. İki grubun kavga ettiğini gören Y.K. (25) tarafları ayırmak isteyince bıçaklardan nasibini aldı. Mesaj attığı için bıçaklanan A.K.'nın durumunun ciddi olduğu kavgayla alakalı polisin başlattığı soruşturma sürüyor

Evde sakladığı 13 bin lirası çalındı

Bursa'nın İnegöl ilçesinde bir kişi, evinde sakladığı 13 bin TL'sinin çalındığı iddiasıyla polise başvurdu. Alınan bilgiye göre, Yunus Emre Mahallesi Sevgi Kent Sitesi'nde oturan Kadir Pekdemir (32), başvurusunda, yatak odasında gizlediği 13 bin TL'sinin evde olmadıkları sırada kimliği belirsiz kişi ya da kişilerce çalındığını bildirdi. Polis, Pekdemir'in başvurusu üzerine olayla ilgili soruşturma başlattı.

Trafik kazası : 1 yaralı

Bursa'nın merkez Osmangazi ilçesinde meydana gelen trafik kazasında, 1 kişi yaralandı. Alınan bilgiye göre, Hatice Gündüz'ün (28) kullandığı 16 Z 7931 plakalı otomobil, Santral Garaj Mahallesi Mudanya Caddesi'nde kaldırımda yürüyen Gürhan Bülent İkizler'e (38) çarptı. Kazada hafif yaralanan İkizler'e olay yerine gelen 112 Acil Servis ekibi müdahale etti.

Eski eşini darp ettiği iddiası

Bursa'nın merkez Osmangazi ilçesinde, çocuğunu göstermediği gerekçesiyle eski eşini darp ettiği iddia edilen kişi gözaltına alındı. Alınan bilgiye göre, Emine Akyıldız (35), Hüdavendigar Mahallesi Bisaş İlköğretim Okulu önünde, bir süre önce boşandığı eşi Ayhan K. (40) ile karşılaştı. Ayhan K, çocuğunu kendisine göstermediği gerekçesiyle eski eşi Emine Akyıldız ile tartışmaya başladı. Tartışmanın kavgaya dönüşmesinin ardından Akyıldız, Ayhan K. tarafından darp edildi. Genç kadının başvurusu üzerine güvenlik güçlerince gözaltına alınan Ayhan K'nin sorgulamasının ardından adliyeye sevk edileceği bildirildi.

İki gündür kayıp kardeşini arıyor

Merkez Osmangazi ilçesinde bir kişi, iki gündür kayıp kardeşini arıyor. Alınan bilgiye göre, Mollafenari Mahallesi Mera Sokak'ta oturan İslam Vardar (38), polise yaptığı başvuruda, kardeşi Rahim Vardar'ın iki gün önce ayrıldığı evine dönmediğini bildirdi. Ağabey Vardar, gidebileceği yerleri aradıkları ancak bulamadıkları kardeşinin hayatından endişe ettiğini kaydetti. Polis, İslam Vardar'ın başvurusu üzerine olayla ilgili soruşturma başlattı.

Komşusunun çocuğunu alevlerden kurtardı

Bursa'nın İnegöl ilçesinde sobanın yanına asılan çamaşırların tutuşması sonucu çıkan yangında, uyurken alevlerin içinde kalan komşusunun çocuğunu kucağına alarak kurtaran yaşlı kadının elleri ve yüzü yandı. Alınan bilgiye göre, Mahmudiye Mahallesi Anafartalar Caddesi Filiz Sokak'ta oturan Ümmühan Başıbütün'ün, kuruması için sobanın yanına astığı çamaşırların tutuşması üzerine yangın çıktı. Aniden büyüyen yangın yüzünden paniğe kapılan Ümmühan Başıbütün, komşusu Emine Çakmak'tan (61) yardım istedi. Yaşlı kadın, uyurken alevlerin içinde kalan 3 yaşındaki Emin Başıbütün'ü (3) kucağına alarak dışarı çıkarmayı başardı.

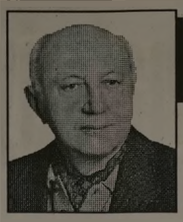

Yazı YORUM

Diş Hekimi
Özcan VURAL
ozcanvural1933@hotmail.com
www.milliyet/blog/özcan vural

Aç adama "Anayasa" !...

Dedik ya, biz içeride birbirimizi yiyoruz Birlik-beraberlik kalmadı.

Şimdi önümüze yeni bir çıkmaz bir yol açılıyor:

Referandum tuzağı!

AKP, kapatılma davasından kurtulmak için Anayasa'yı mutlaka değiştirmek kararında...

Yapılmak istenen en önemli değişiklikler şunlar:

"Cumhuriyet Başsavcısı, kapatılma davası açmadan önce Meclis'ten izin almalı.

Meclis'te yeterli veya nitelikli çoğunluk sağlanmalı.

Anayasa Mahkemesi üyelerini,

Hakimler ve Savcılar Yüksek Kurulu üyelerini Meclis seçmeli!"

Bu ne demek? Yani, haklarında dava açılacaksa buna Tayyip Bey karar verecek.

O izin vermezse dava açılamayacak.

Davaya izin verse bile, hâkimleri de Tayyip Bey seçecek!

Tek adamlık demokrasi!

Yaşasın!

Anayasa Mahkemesi Başkanı Haşim Kılıç,

AKP lehine karar veren bir mahkeme başkanıdır.

Buna rağmen, sağduyulu bir yargıç olarak, anayasa değişikliğinin nasıl ve hangi şekilde olması gerektiğini şöyle açıkladı:

"Ben de, Cumhurbaşkanı da, Başbakan da,

Genelkurmay Başkanı da bilmeliyiz ki, bu makamlar bize emanet olarak verilmiştir.

Bunu asla unutmamalı...

'Ben yaptım, oldu', yaklaşımı sadece ortam geriyor.

Evet, ciddi reforma ihtiyaç var ama bunun tam uzlaşma ile sağlanması gerekir."

Haşim Kılıç sağduyunun sesini dile getirmiştir ama iktidarın yapmak istediği iş yüksek yargıyı da esir almaktan başka bir şey değildir.

Anlaşılan AKP, sınırsız bir güç elde etmek istiyor.

Doğru olan şudur ki, yeni bir anayasanın hazırlanması yalnız AKP'nin değil, hiçbir partinin tekeline teslim edilemez!

Peki, referandum torbada keklik mi?

Halk, AKP'nin bu düzenlemesine kuzu gibi "Evet" der mi?

Şüpheli! Referandumların sonuçları asla belli olmaz!

Turgut Özal, Başbakanlığı döneminde, gücünün zirvesinde iken, "Siyasi yasakların devamı için" yaptırdığı referandumu kaybetmiş ve partisi hızlı bir düşüş sürecine girerek zaman içinde eriyip gitmişti...

Referandum tehlikeli bir silahtır.

İyi ve yerinde kullanılmadığı vakit kimin elinde patlayacağı, kimi vuracağı belli olmaz!

TEMA "SUYUNU BOŞA HARCAMA"
TEMA Vakfı tarafından başlatılan "Suyunu Boşa Harcama" kampanyasına su tüketiminin önlenmesi için siz de katılın

SP'liler esnafı ziyaret etti

Saadet Partisi Gemlik İlçe Başkanı Sedat Özmen esnaf ziyaretlerine devam etti.
İlçe teşkilatı olarak rutin hale getirdikleri esnaf ziyaretleri ne Çarşı Meydanı ve Kumla yolu üzerindeki esnaflarla devam ettiklerini belirten Özmen; yalnız seçim zamanında değil geçim zamanında da esnafın yanlarında olduklarını belirtti.
Özmen, yaptığı açıklamada: *"Esnaf ziyaretlerinde gördüğümüz manzara üzücüdür. Sanayi bölgesi olan Gemlik'imizin en merkezi yerlerindeki esnafımız dahi çok zor şartlar altında ha yatını sürdürmeye çalışmaktadır. Bir yandan ekonomik durgunluk öte yandan ağır vergi yükü ile mücadele etmekteler. Buna rağmen hizmetlerine devam etmekte olan esnafımız özellikle büyük AVM 'lerin Gemlik sınırları içerisine girmesiyle rekabet şanslarının kalmadığından şikayet etmekteler.AVM yasa tasarısının bir an evvel çıkmasını ve ekonomik durgunluğun alınacak tedbirler ve teşvikler ile canlılığa dönüşmesini bekleyen esnaf; geleceğe dair umutlarını yitirmemeye çalışmaktadır. Esnaflar seçim zamanı olmamasına rağmen karşılarında Saadet Partisi temsilcilerini görmekten duydukları şaşkınlık ve memnuniyetide dile getirdiler.*

Dağ-Der'den CHP'ye ziyaret

Ahmet Dalaklı baş kanlığındaki Dağder yönetimi, CHP'ye yaptığı ziyarette yeni bina için hayırlı olsun derken, geçtiğimiz hafta sonu yitirilen CHP yönetim Kurulu üyesi İsbir Özgür için başsağlığı diledi.
Ziyarette konuşan Dağder Başkanı Ahmet Dalaklı, 2 yıl içerisinde yapılan çalışmalar sonucu yerel seçimlerin kazanılmasının ardından şimdi de partiye yeni bir bina kazandıran CHP Gemlik İlçe Başkanı Cem Güler ve CHP Gemlik İlçe yönetimini kutlayarak, başarılarının artarak sürmesini ve Gemlik için etkili çalışmalar yaparak Gemlik'in makus talihinin yenilmesi adına Cem Güler'i siyasetin daha üst noktalarında görmeyi arzu ettiklerini söyledi.
CHP Gemlik İlçe Başkanı Cem Güler ise siyasette kendisi adına hiçbir beklenti içinde olmaksızın, tamamen Gemlik'te kötü giden şeyleri değiştirip iyileştirebilmek amacıyla taşın altına elini koyarak önemli bir sorumluluk üstlendiğini ve bu yükün altından ekip çalışmasıyla birlikte alnının akıyla kalktığını belirterek, ziyaret ve iyi dilekleri için dernek yönetimine teşekkür etti.
Seçimden önce bütün meclis üyesi adaylarından, meclis ve komisyon oturum paylarını partiye bağışlamaları yönünde söz aldıklarını ve bu doğrultuda seçimden sonra bütün meclis üyelerinin bu sözü yerine getirerek meclis ve komisyon katılım paylarını partiye bağışladıklarını, ayrıca iki Gemport yönetim kurulu üyesinin de yönetim hakkı huzur ücretlerini partiye bağışladıklarını, bu sayede yeni binayı satın aldıklarını söyledi.
Kişilerin gelip geçici, kurumların ise kalıcı olduğunu belirten Cem Güler, bununen taze örneğini geçtiğimiz günlerde ilçe yöneticisi İsbir Özgür'ü kaybettiklerinde bir kez daha anladıklarını, önemli olanın geride gökkubbede hoş bir sada ile birlikte kalıcı eserler bırakabilmek olduğunu söyledi.

PLAKET - KUPA VE MADALYA ÇEŞİTLERİ İLE HİZMETİNİZDEYİZ

gülen ajans
MATBAACILIK - REKLAMCILIK - ORGANİZASYON VE TANITIM
İstiklal Cad. Bora Sok. Akbank Aralığı No: 3/ B GEMLİK
Tel : (0.224) 513 96 83 Fax : (0 224) 513 35 95

Madalya ve Ödül Kupaları
Ahşap & Kristal ve Metal
renkli Plaketler

GEMLİK BELEDİYESİ 2009 GENÇLİK VE SPOR KULÜBÜ

Gemlik Belediyesi

SOSYAL YAŞAM MERKEZİ

ÇOK AMAÇLI SALONU

ORGANİZASYONLARIMIZ

Düğün, Nişan, Kokteyl
Gala Yemekleri
Sanatsal ve Kültürel Faaliyetler
Kurum Yemekleri
Mezuniyet Baloları
Toplantı ve Seminerler

HİZMETLERİMİZ

Catering ve Garson Temini
Nikah Masası Süsleme
Sandalye Süslemeleri
Masa Örtüsü Süslemeleri
Fotoğraf ve Video Çekimi
Barkovizyon
Canlı Müzik
Volkan, Şelale ve
Konfeti Gösterisi

Tel : (0.224) 512 00 50

Anayasa değişikliği paketine '2B' uyarı

Erdoğan'ın değiştirilebileceği sinyali verdiği anayasa paketindeki bazı maddeler gözden geçiriliyor. Yeniliklerden biri orman kapsamı dışına çıkarılan 2b arazilerinin satışı olacak. Başbakan Tayyip Erdoğan'ın değiştirilmesi yönünde sinyal verdiği anayasa paketindeki bazı maddeler gözden geçiriliyor. AK Parti kulislerinde, AK Partili vekiller, sivil toplum örgütleri ve iş çevrelerinden gelen öneriler doğrultusunda pakette rötuşa gidilebileceği ve madde sayısının artabileceği dile getiriliyor. Paketteki önemli yeniliklerden birinin orman kapsamı dışına çıkarılan, 2b olarak bilinen hazine arazilerinin satışına olanak sağlanması olabileceği belirtiliyor. Başbakan

Yardımcısı Bülent Arınç da SP Genel Başkanı Numan Kurtulmuş'a yaptığı ziyarette paketteki 3-4 maddede değişiklik olabileceğini vurguladı. Değişiklik beklenen maddeler ise şöyle:

ELEŞTİRİ VE TALEPLERE GÖRE

10. Cumhurbaşkanı Ahmet Necdet Sezer'in, anayasaya aykırı olduğu gerekçesiyle veto ettiği, orman kapsamı dışına çıkarılan hazine arazilerinin satışı konusunda hüküm eklenecek.

Hükümet, bir süre önce Tapu Yasası'nda yaptığı bir değişiklikle, orman özelliğini yitirmiş 2b alanlarının kadastro işlemleri yapılarak Hazine adına tescil edilmesini, kullanıcılarının belirlenmesini sağlamıştı. İş dünyasından gelen öneri doğrultusunda 2b'lerin satışında anayasal engel de kalkacak.

Anayasa Mahkemesi'ne 16 üyenin Cumhurbaşkanı tarafından seçilmesine yönelik eleştiriler üzerinde duruluyor. Halen Yüksek Mahkeme'nin 11 üyesi de Cumhurbaşkanı'nca seçiliyor. Taslakta, Çankaya'nın seçeceği üyelerin sayısının azaltılması, TBMM'ninkinin artırılması değerlendirilir yor. Anayasa Mahkemesi üyelerinin 12 yıl olarak düşünülen görev süresinin gözden geçirilmesi, Cumhurbaşkanı'nın, Anayasa Mahkemesi'ne vatandaşlar arasından seçeceği iki üyenin nitelikleri ile ilgili "45 yaşını doldurmuş, üniversite mezunu" tanımının genişletilmesi gündemde. HSYK ile ilgili işlerin koordinasyonu için Bakan'ın kuruldan çıkmasına sıcak bakılmıyor. Buna karşın birinci sınıfa ayrılmış hakimsavcılar arasından HSYK'ya seçilecek üye sayısının, yüksek yargı organlarından seçilecek üye sayısı ile dengeli olması önerisi "değerlendirilebilir" bulunuyor.

KONGRE DÜZELTME İLANI
DEMOKRAT PARTİ
GEMLİK İLÇE BAŞKANLIĞINDAN

Demokrat Parti Gemlik İlçe Başkanlığı olağanüstü kongresi 12 Nisan 2010 günü saat 11.oo'de Gemlik İlçe Binasında (Eşref Dinçer Mahallesi Asil Han İşhanı Kat : 4 GEMLİK adresinde yapılacaktır.

Çoğunluk sağlanmadığı takdirde toplantı 13 Nisan 2010 günü Gemlik Belediye Düğün Salonu'nda yapılacaktır.

İlan olunur.

DP GEMLİK İLÇE KAYYUM HEYETİ
Rıza Kaya - Hasan Mutman - Erhan Süzer

GÜNDEM
1- Açılış
2- Kongre divan başkanlığı ve divan heyeti seçimi
3- Saygı duruşu ve İstiklal Marşı
4- Adayların 10 dakikalık konuşması
5- Seçimler
DP Gemlik İlçe Başkanı, İlçe Yönetimi, İlçe Disiplin Kurulu, Yedek ve Asil üyelerinin seçimi
6- Dilek ve temenniler
7- Kapanış.

TEMA "SUYUNU BOŞA HARCAMA"
TEMA Vakfı tarafından başlatılan "Suyunu Boşa Harcama" kampanyasına su tüketiminin önlenmesi için siz de katılın

Gemlik Körfez
ABONE OLDUNUZ MU?
ABONE OLUN OKUYUN OKUTUN

özel elma şekeri 1999
KREŞLERİ
KAYITLARIMIZ DEVAM EDİYOR

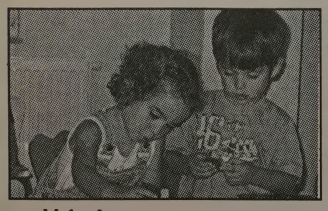

EĞİTİMDE 10. YIL

"Kaliteli bir okul öncesi eğitim çocuğunuzun hayatında önemli bir fark yaratır"

Sınıflarımız : 2 yaş - 3 yaş
4 yaş - 5 yaş - ana sınıfı

Yabancı dil
Dans dersleri
Bale & Buz pateni
Binicilik & Yüzme

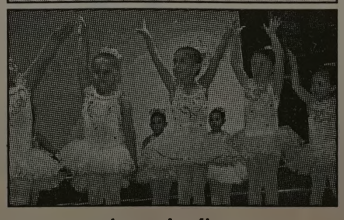

info@elmasekerikres.com veya www.elmasekerikres.com
517 19 67 telefon ya da 517 19 12 nolu faksımızdan detaylı bilgi alabilirsiniz

LİBERTY (ŞEKER) SİGORTA
Macide ÖZALP
TRAFİK, KASKO, DASK, HER TÜRLÜ SİGORTA İŞLEMLERİ
İŞ VE KONUT SİGORTALARI, FERDİ KAZA POLİÇELERİ YAPILIR
BAY MUSTAFA ÖZALP EMLAK'TAN
Her Çeşit Emlak Alım, Satım ve Kiralama Hizmetleri
Daire, Zeytinlik, Villa, Dükkan, Arsa, Arazi
MORTGAGE BROKER'İ
TAPU TAKİP İŞLERİ YAPILIR
ACİL SATILIK ve KİRALIKLARINIZ İÇİN BİZİ ARAYINIZ

Manastırda eşyalı kombili villa	Eşyalı kiralık daire 2+1 kombili
Eski Sahilde 3+1 kiralık daire	Dörtyol'da Ali Turgut Apt. 3+1 Satılık daire
Manastır İlknur Sitesi E Blok 5 ile 10. kat Satılık veya Kiralık	
Manastır Merkezde 1382 metre, 1539 metre - 5760 m2 (Kumla yolu) Manastır'da 800 m2 imarlı arsa)	
3 Ayrı Daireli Müstakil Ev (Bahçe İçinde)Yeni Devlet Hastanesi Altı	
Belde Sit. 2. Kat 3+1, 3 cephe, 3 balkon ful deniz manzaralı 135 m2 65.000-TL	
Manastır Şelale Aile Çay Bahçesi civarında 1. kat 140 m2 3+1 kalorifer asansörlü 65.000 TL	
K.Kumla'da Ayazma Mevkii 6 Dönüm Zeytinlik -	
Bursa ve Gemlik'te Kiralık - Satılık Arsa-Villa -Daire bulunur.	
Gemlik Sanayi Sitesi A/Blok 180 m2	
Eşref Bey Apt. B Blok'ta 3+1 116 m2 SATILIK DAİRE	
K.Kumla Marsas Sitesi 2+1, 70 m2, masrafsız, denize sıfır. 41.000 TL	

KONUT KREDİLERİNE ARACILIK YAPILIR.
Tel : 513 24 74 Fax: 514 10 21

Satranç Eğitim Merkezi açıldı

En güzel beyin sporlarından biri olan satrançın erken yaşlarda öğrenilebilmesi için Satranç Eğitim Merkezi açıldı. Gemlik Belediyesi Gençlik ve Spor Kulübü bünyesinde Sosyal Yaşam Merkezi'nde hizmet verecek olan Satranç Eğitim Merkezi'nin açılışını Gemlik Belediye Başkanı Fatih Mehmet Güler yaptı. Gemlik Belediyesi Gençlik ve Spor Kulübü Başkanı Belediye Meclis Üyesi Mahir Gencer ile İl Genel Meclis ve Belediye Meclis Üyelerinin yanı sıra İlçe Milli Eğitim Müdürü Mehmet Ercümen, Türkiye Satranç Federasyonu Temsilcisi Halil Hilmi Darı, İl Temsilcisi Özgür Özbostanlar ile Satranç Eğitmenleri Ertan Büyüközel ve Atilla Gürşahin açılışta hazır bulundular. Amaçlarının Gemlik'te satrançı bilinçli olarak geniş kitlelere yaymak olduğunu belirten Gemlik Belediye Başkanı Fatih Mehmet Güler, Satranç Federasyonu yetkililerinin de açılışa katılarak salonu görmüş olmalarından memnunluk duyduğunu belirterek, *"İnşallah burada Federasyon tarafından Türkiye Şampiyonası düzenlenir. Belediyespor olarak yaklaşık 500 gencimize çeşitli branşlarda spor yapabilme olanakları sağlıyoruz. Satranç oyununu küçüklerden başlamak üzere Gemlik'te daha geniş kitlelere yaymak istiyoruz"* dedi. Alkışlar arasında satranç Eğitim Merkezi'nin kurdelesini kesen Belediye Başkanı Fatih Mehmet Güler ile misafirler küçük sporcuların düşünerek yaptıkları hamleleri bir süre izlediler. Gemlik Belediyesi Sosyal Yaşam Merkezi'nde açılan Satranç Eğitim Merkezi'nde şimdilik 50 kişiden oluşan gruba eğitmenler gözetiminde Cumartesi günleri saat 14.00 ile 16.00 saatleri arasında satranç eğitimi verilecek.

DEVREN SATILIK

KÜÇÜK KUMLA'DA İSKELE MEVKİİNDE
ÇALIŞIR DURUMDA
DENİZDEN BALIK RESTAURANT
SAHİBİNDEN DEVREN SATILIKTIR
Tel : 0 532 235 38 58

KAYIP Gemlik Lisesinden aldığım diplomamı kaybettim. Hükümsüzdür. YÜKSEL KARACA

Şampiyonlar kupalarını aldı

Gemlik Belediye Başkanlığı'nın katkılarıyla düzenlenen Futbol ve Voleybol müsabakalarında dereceye giren okullar düzenlenen törenle kupalarını aldı. Kapalı Spor Salonundaki törene Gemlik Kaymakamı Mehmet Baygül, Gemlik Belediye Başkanı Fatih Mehmet Güler, İlçe Jandarma Bölük Komutanı Yüzbaşı Şefik Ünal, İlçe Milli Eğitim Müdürü Ali kemal Kurt, Okul Müdürleri ile çok sayıda öğrenci katıldı.
Futbol Yıldız erkeklerde Şehit Etem Yaşar İlköğretim okulu ilk sırayı alırken Şehit Cemal İlköğretim Okulu ikinci sırayı aldı. İlk iki sırayı alan takımlar ilde yapılacak müsabakalarda Gemlik'i temsil edecekler.
Voleybol Yıldız kızlarda TSO Gazi İlköğretim Okulu ile Cumhuriyet İlköğretim Okulu ilde yapılacak müsabakalarda mücadele edecekler.
Voleybol Genç Kızlarda Kız Meslek Lisesi birinci olurken, Genç erkeklerde ise Anadolu İmam Hatip Lisesi ilk sırayı alarak ilde yapılacak müsabakalarda mücadele edecekler.
Gemlik Belediye Başkanı Fatih Mehmet Güler Belediye olarak ilçede bulunan tüm okullara Bayrak ve Flama ile üçer adet Futbol, Voleybol ve Basketbol topu hediye ederken derece alan takımlara kupaları törene katılan misafirler tarafından verildi.

Bursa'nın yeni rotası turizm

Bursa Büyükşehir Belediye Başkanı Recep Altepe, Bursa'da turizm ve hizmet sektörünün gelişmesi için Uludağ başta olmak üzere sahil bölgelerinde de önemli çalışmalar yaptıklarını söyledi. Başkan Altepe, Rumelili Yönetici İşadamları ve Sanayiciler Derneği tarafından Almira Otel'de düzenlenen yemekte Büyükşehir Belediyesi tarafından hayata geçirilen projeler hakkında bilgi verdi. Dernek Başkanı Vehbi Varlık'ın yanı sıra Sanayi ve Ticaret İl Müdürü Mahmut İnan, Büyükşehir Belediyesi Genel Sekreter Yardımcısı Necmettin Şenocak ve dernek üyesi işadamlarının katıldığı yemekte konuşan Başkan Altepe, Bursa'nın turizm kimliğini öne çıkaracak projeler

hakkında bilgiler verdi.

Osmanlı'nın ilk eserlerini verdiği ve dünyaya medeniyetin ihraç edildiği kent olan Bursa'da çok fazla orijinal şeyler yapmaya gerek kalmadığını dile getiren Başkan Altepe, bu değerleri ortaya çıkarıp, en iyi şekilde pazarlamaya çalıştıklarını dile getirdi. Tarihi eserlerin yanı sıra Uludağ, sahil bölgeleri, termal zenginlikleriyle Bursa'nın birçok değeri bünyesinde bulundurduğunu ifade eden Başkan Altepe, *"5 yıldır Büyükşehir sınırlarında bulunmasına rağmen, ilk kez bu dönemde biz kararlı bir tavır sergileyip, Uludağ'daki yetkileri istedik. Altyapı yetkisini aldık. Üst yapı yetkisini de kısa zamanda alacağız ve başta otopark, günü birlik tesisler olmak üzere çalışmaları hemen başlatacağız. Uludağ'da kamu tesisleriyle birlikte 10 bin yatak kapasitesi var. Türkiye'deki bütün kış turizm merkezlerindeki toplam yatak kapasitesi bile bunun yarısı kadar. Uludağ'ı Bursa turizmine kazandırma kararlığımız devam ediyor"* dedi.

Atatürk Kongre ve Kültür Merkezi'nin son eksikliklerinin de tamamlandığını ifade eden Başkan Altepe, belediye olarak yaptıkları turizm yatırımlarının sonuç vermeye başladığını bunun karşılığında şehrin her köşesinde 5 yıldızlı otel inşaatlarının başladığını belirtti. Kongre için gelen turistlerin, normal turistlerden 3 kat daha fazla harcama yapan bir grubu oluşturduğunu belirten Başkan Altepe, *"Kongre için Bursa'ya gelecek olan turistler, tarihi çarşılarımızda alışveriş yapacak, hayata geçireceğimiz teleferikle 21 dakikada Uludağ'a çıkacak ve böylelikle kent ekonomisine önemli katkılar sağlanacak"* diye konuştu.

ELEMAN ALINACAKTIR

1- Et ve piliç reyonunda çalıştırılmak üzere Tecrübeli Bay-Bayan elemanlar,
2- Piliç parçalama ve paketleme işinde çalıştırılmak üzere tecrübeli Bay ve Bayan eleman alınacaktır.

ERGENLER ET ve ET ÜRÜNLERİ
Hamidiye Mah. Dereboyu Caddesi No : 12/C GEMLİK
Tel : 513 49 51 GSM : 0 506 345 17 55

KAŞEDE BEKLEMEK YOK
KALİTELİ KAŞELER UYGUN FİYATLARLA SAATTE TESLİM EDİLİR
GÜLER AJANS
MATBAACILIK - YAYINCILIK - REKLAMCILIK
İstiklal Caddesi Bora Sokak No : 3/B GEMLİK
Tel : (0.224) 513 96 83 Fax : 513 35 95

ÖZEL
GEMLİK SÜRÜCÜ KURSU
20 YILLIK TECRÜBEMİZ, YENİ VE MODERN BİNAMIZ İLE HİZMETİNİZDEYİZ
Deneyimli Bay ve Bayan öğreticilerimiz esnek direksiyon saatleri ile hizmetinizde...
A2 - B - D - E sınıfı ehliyet almak isteyenler için doğru adres

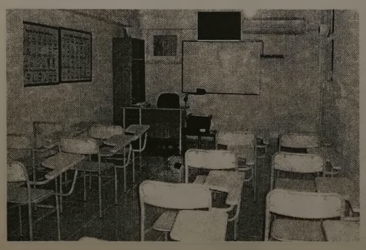

KREDİ KARTINA 10 TAKSİT İMKANI
Tel : (0.224) 513 26 50
(0.531) 813 07 88
İstiklal Cad. TEB Bankası üstü No : 1 GEMLİK

60 bin öğretmen işsiz kalacak

TEKEL işçilerinin eylemi sırasında gündeme gelen ve sözleşmeli personel istihdamını düzenle yen kanunda muhte mel değişiklik öğret menleri vuracak. TEKEL işçilerinin eylemi sırasında gündeme gelen ve sözleşmeli personel istihdamını düzenle yen kanun maddesi 4/C'nin Danıştay tarafından Anayasa Mahkemesi'ne taşınması işsizler ordusuna yeni işsizlerin katılmasını sağlayacak. Anayasa Mahke mesi'nin hükmü iptal etmesi halinde 12 bin kişilik TEKEL işçilerinin yanı sıra Milli Eğitim Bakanlı ğı'nda çalışan sözleşmeli ücretli 60 bin öğretmen ile çeşitli kamu kurumlarda sözleşmeli olarak çalışan 20 bin kişi işsiz kalacak. Habere göre, sayıları 3.3 milyon bulan işsizler ordusuna 92 bin kişi daha eklenecek. Sosyal güvenlik uzmanı Sadettin Orhan, 657 Sayılı Yasanın 4/C maddesinin sadece TEKEL işçilerini kapsamadığı uyarısında bulundu. Bu madde ile özelleştirmeden gelen işçilerin kamu kurumlarında istihdam imkanına kavuştuğunu hatırlatan Orhan, şunları söyledi: "Bu kapsama Milli Eğitim Bakanlığı'nda çalışan sözleşmeli ücretli öğretmenler de giriyor. Yasa maddesi iptal edilirse TEKEL işçilerinin yanı sıra, öğretmenler de dahil tüm 4/C'li sözleşmeli personel ya 4/B yani sürekli sözleşmeli kapsamına geçecek ya da işsiz kalacak.

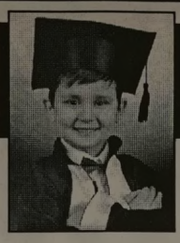

ÇİZİYORUM

Barış Güler'in kaleminden

10 YAŞ

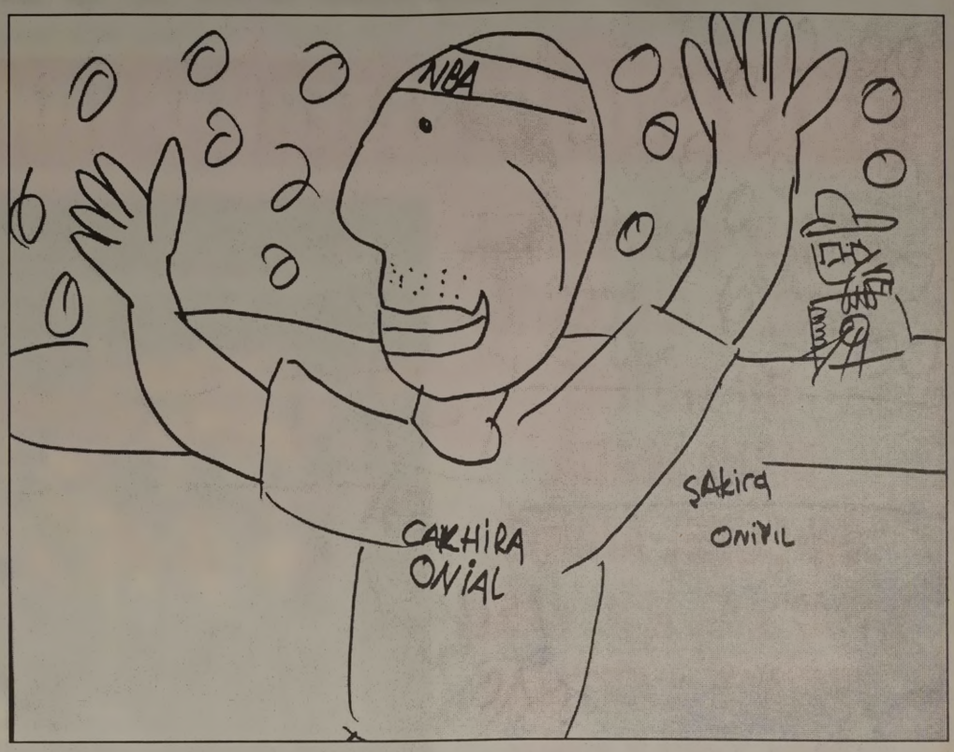

ELEMAN ARANIYOR

Matbaamızda yetiştirilmek üzere
ÇIRAK ARANIYOR

GÜLER AJANS

İstiklal Caddesi Bora Sokak No : 3/B
(Akbank aralığı Stüdyo Prestij yanı
Tel : (0.224) 513 96 83 GEMLİK

SATILIK

SAHİBİNDEN SATILIK
3 KATLI MÜSTAKİL EV
0 532 262 90 46

ABONE OLDUNUZ MU?
Gemlik Körfez
ABONE OLUN
OKUYUN OKUTUN

NÖBETÇİ ECZANE

27 Mart 2010 Cumartesi
OZAN ECZANESİ
İstiklal Cad. No: 21/3
Tel : 5121854 GEMLİK

GEMLİK REHBERİ

GEREKLİ TELEFONLAR	
İtfaiye	110
Polis İmdat	155
Jandarma İmdat	156
Jandarma K.	513 10 55
Polis Karakolu	513 18 79
Gar. Kom.	513 12 06
KAYMAKAMLIK	
Kaymakamlık	513 10 51
C.Savcılığı	513 10 53
C.Savcı Yrd.	513 29 54
Emniyet Müd.	513 10 28
ULAŞIM	
METRO	513 12 12
Aydın Turizm	513 20 77
Süzer Turizm	512 10 72
Kanberoğlu-Esadaş	514 45 49
Anıtur	514 47 71
Kamil Koç	513 35 71
HASTANELER	
Devlet Hastanesi	517 34 00
Sahil Dev. Hast.	513 23 29
Mer.Sağ.Ocağı	513 10 68
Tomokay Tomografi	513 65 29
Uzmanlar Tıp Mrk.	513 60 40
TAKSİLER	
Körfez Taksi	513 18 21
Çınar Taksi	513 24 67
Güven Taksi	513 32 40
Gemlik Taksi	513 23 24
Manastır Taksi	517 33 94

RESMİ DAİRELER	
TEK Arıza	513 20 66
TEK İşletme	513 45 03
Statyum	514 00 95
Orm.Böl.Şef.	513 12 86
Milli Eğt. Md.	513 11 74
Halk Kütüphane	513 13 53
Askerlik Şb.	513 10 57
Karayolları	513 13 08
Liman Baş.	513 11 33
Mal Müd.	513 10 95
Nüfus Md.	513 37 42
Özel İd. Md.	513 15 07
Tapu Sicl. Müd.	513 14 14
Müftülük	513 13 64
Gümrük Md.	524 85 86
Ver. Dairesi Md.	513 10 92
İlçe Tarım Müd.	513 10 45
İlçe Seç. Md.	513 77 73
Halk Eğitim Müd.	513 18 46
İŞ-KUR	513 71 66
BELEDİYE	
Santral	513 45 21 -23
Başkanlık	513 45 20
Zabıta	513 24 32
Otobüs İşlet.	513 45 21-122
BUSKİ	514 57 96
İtfaiye	513 23 25
Muhasebe Md.	513 45 21-182
Yazı İşl. Md.	513 45 21-111
Su Arıza	Yalnız 185

DENİZ OTOBÜSÜ	
Bursa	256 77 84
Mudanya	544 30 60
Yenikapı	(212) 516 12 12
Yalova	(226) 811 13 23
İDO İmam Aslan Dinlenme Tes.	513 23 94
VAPUR - FERİBOT	
Yalova	(226) 814 10 20
Topçular	(226) 363 43 19
Eskihisar	(262) 655 60 31
OTOBÜS	
Şehirlerarası	261 54 00
Otobüs Terminali	(18 Hat)
DAĞITICILAR	
GEMDAŞ	513 29 29
Aygaz	513 12 95
Habaş	513 16 37
Mogaz	513 75 58
Ergaz	513 88 43
İpragaz	513 22 59
Habaşgaz	513 45 46
Yeni Likitgaz	513 65 00
BP Gaz	514 59 81
Bütünler Likitgaz	513 80 00
Akçagaz	514 88 70
Totalgaz	514 17 00
Akcan Petrol	513 10 79
MAR-PET	513 30 33
Tuncay Otogaz	513 14 25
Beyza Petrol	513 01 03

Gemlik Körfez
GEMLİK'İN İLK GÜNLÜK SİYASİ GAZETESİ
YEREL SÜRELİ YAYIN
YIL : 37 SAYI : 3620
FİYATI : 50 Kr. (KDV Dahil)
Sahibi : Kadri GÜLER
Sorumlu Yazı İşleri Müdürü : Serap GÜLER
İstiklal Cad. Bora Sok. No:3/B
Tel : 513 96 83 Fax : 513 35 95 GEMLİK
Yönetim ve Basım Yeri :
GÜLER AJANS
Matbaacılık-Yayıncılık-Reklamcılık Tesisi
İstiklal Cad. Bora Sok. No:3/B GEMLİK
(Dini bayram Günleri ve Pazar günleri yayınlanmaz)

GEMLİK SİNEMA GÜNLÜĞÜ

VENÜS SİNEMASI
RECEP İVEDİK 3
11.15-13.15-15.15-17.15-19.15-21.15
EJDER KAPANI
11.30 - 14.00 - 16.30 20.30
Rezervasyon
(Tel : 513 33 21)

MİLTON

MİLTON DÜĞÜN SALONU

2010 DÜĞÜN REZERVASYONLARI BAŞLADI

GEMLİK KÖRFEZİ'NİN DENİZLE BİRLEŞTİĞİ BU MÜTHİŞ MANZARADA, EN GÜZEL ANINIZI YAŞATMAK İÇİN VARIZ. YERİNİZİ AYIRTMAK İÇİN ACELE EDİN

HAFTA İÇİ GÜNDÜZ DÜĞÜNLERİNDE

2.500- TL' den

BAŞLAYAN FİYATLARLA

GEMLİK'TEKİ DÜĞÜN EVİNİZ

Düğünleriniz internet üzerinden canlı olarak yayınlanır

Pasta	Kamera çekimi	Sahne Işık gösterileri
Meşrubat	Saten Sandalye Giydirme	Servis eleman
Çerez	Nikah Masası	ve ekipmanlar
Piyanist	Volkan gösterileri	Sürpriz gösterileri

TEL: 513 10 71 - GSM: 0.533 560 18 99

e-mail: miltongazinosu@windowslive.com

AKARYAKITTA GÜVENCE

Petrol Ofisi

AKCAN PETROL

Tel : 0.224 513 10 79

akcan16@poasbayi.com.tr

Merkez : Hisar Mah. Dörtyol Ağzı Mevkii GEMLİK

Şube : Armutlu Yolu Kurudere Mevkii KUMLA

KALİTELİ HİZMET
ÜCRETSİZ OTO YIKAMA
MADENİ YAĞ
24 SAAT AÇIK MARKET
POSİTİVE KARTLA
YÜZLERCE HEDİYE

POSİTİVE KARTLA 75 LİRALIK
ALIŞVERİŞİNİZE BARDAK HEDİYE

Kuruluş:1973

Gemlik Körfez

GEMLİK'İN İLK GÜNLÜK SİYASİ GAZETESİ

29 Mart 2010 Pazartesi www.gemlikkorfezgazetesi.com info@gemlikkorfezgazetesi.com 50 Kr.

'Veda' Venüs Sineması'nda

Zülfü Livaneli'nin yazıp yönettiği, Ata türk'ün hayatının dönüm noktalarını anlatan 'Veda' filmi Venüs Sine masını'nda gösterime girdi. *Sayfa 4'de*

Ağaç Dikme Bayramı'nda Yeniköy mevkiine 1200 fıstık çamı dikildi

Bin 200 fidan toprakla buluştu

Gemlik Kaymakamlığı koordinatörlüğünde Gemlik Belediyesi, İlçe Milli Eğitim Müdürlüğü, Orman Bölge Şefliği ve TEMA Vakfı Temsilciliği işbirliğinde düzenlenen "Ağaç Dik me Bayramı"nda bin 200 fidan top rakla buluştu. Orman Bölge Şefliği tarafından hazırlanan Yeniköy arazisinde Cumartesi günü yapılan Ağaç Dikme Bayramı'nda konuşan Belediye Başkanı Fatih Mehmet Güler, 50 bin fidanı toprakla buluşturmak istediklerini söyledi. *Haberi sayfa 2'de*

Gemlik Belediyesi Gençlik ve Spor Kulubü Başkanı Mahir Gencer:

"Hedef Gemlik halkına spor yaptırmak"

Gemlik Belediyesi Gençlik ve Spor Kulü bü Derneği birinci genel kurulu yapıldı. Kulüp Başkanı Mahir Gencer, öncelikli hedefin Gemlik halkına spor yaptırmak olduğunu belirterek, bahar dönemi spor okullarının açılacağını söyledi. *Sayfa 7'de*

Mahir Gencer

Güne Bakış

"Veda" Gemlik Sinemalarında

Kadri GÜLER
kadri_guler@hotmail.com

Dünyada hakkında en çok kitap ve makale yazılan lider kimdir derseniz, bilinki Mustafa Kemal Atatürk'ten başkası değildir.

Atatürk hakkında binlerce kitap makale, araştırma yapılmıştır.

Çağının en büyük devrimcisi halkı tarafından hala seviliyor.

Ölümünden sonra kimi O'nun heykellerini dikti, kimi adını her yere koydu, kimi istismar etti.

Sevmeyenleri çok oldu.

Bilhassa hilafeti kaldırıp, laik Cum huriyeti kurmasına en yakın silah arkadaşları bile karşı geldi.

Hilafet kalksın ama saltanatı kaldırmasın diyenler oldu.

O, tüm bunları 1920'de kurduğu TBMM'ne dayanarak yaptı.

O meclis savaş meclisiydi.

Kurtuluş Savaşı kararı veren, Mustafa Kemal'i de başkomutan yapan meclisti.

Mustafa Kemal bir yandan yurdu işgal eden düşmanı kovmak için savaşırken, bir yandan da meclisteki karşı görüşteki muhalifleriyle savaşıyordu.

Bugün üzerinde yaşadığımız bu topraklar Kurtuluş Savaşı'nı yapan kahramanların bizlere emanetidir.

Türkiye, her ne kadar çağdaş toplumlar düzeyine erişememişse de, bizi Mustafa Kemal'in yolundan ayırmak isteyenlere karşı çetin mücadele verilen günler yaşıyoruz.

İşte bu günlerde, ünlü yazar, müzik adamı Zülfü Livaneli bu büyük devrimcinin yaşamından kesitleri anlatan bir film yaptı. Atatürk'ün ölümü üzerine acısına dayanamayarak ihtihar eden yaveri Salih Bozok'un anıları bu filmde etkin rol oynadı.

Veda filmi bu ölümün adı.

Tüm Türkiye ve Gemlik sinemalarında 'Veda' gösterimde.

Bu film izlenir.

İzzet Kaptan

Balıkçı Faruk

"GEMLİK'TEKİ LEZZET ADRESİNİZ"

Ünal Bayrak & Faruk Kuzaltı

2 KATLI RESTORANTIMIZDA
İŞ VE TOPLANTI YEMEKLERİ
İÇİN REZERVE YAPILIR

Balık Çorbası
Balık Mezeleri
Zeytinyağlı Mezeler
Zengin Balık Çeşitleri

İTİNALI SERVİS & KALİTELİ HİZMET
DENİZE KARŞI DOYUMSUZ LEZZET
İskele Meydanı No: 5 GEMLİK Tel : 0 224 513 32 32
Rezervasyon : 0.536 235 85 34 - 0532 314 25 20

Buluşma

Gürhan ÇETİNKAYA

Oyuncak...

Toplumsal barışa giden yolda "huzur" olmalı..
Dayatmalar değil..
"Sayısal çoğunluk bende...
Dilediğimi yaparım" düz ve sığ mantığıyla hareket etmek demokrasilerde değil "feodal toplumlarda" gözlenen çağdışı bir uyanıklıktır..
Ne ki..
Çağdaş toplumlar "uyanıklıklara" prim vermezler..
Gereken tepkiyi "seçim sandığında" gösterirler..
Kaldı ki..
Şu anda Türkiye'nin gündemine "hava dan" indirilen "anayasal" değişim tartışması da aslında gündemi değiştirme çabasından başka bir şey değildir..
İktidar partisinin kur-mayları da parlamentoda oturdukları sandalyelerle anayasa da diledikleri değişikliği gerçekleştiremeyeceklerini çok iyi bilmektedir..
Amaçları bellidir..
Yüksek yargıyı sendeletmek ve tedirgin etmek..
Kurumlar arası çatışmayı had safhaya yükseltmek..
Toplumun dikkati...
Ankara'da tezgahlanan "çatışma ortamına" çevrilmişken..
Ekonominin ateşini söndürebilmek..
Ne ki..
Oyalama..
Gözden kaçırma gibi yöntemlerle ekonominin ateşi sönmez..
Söndürmek için..
İlgiyi, enerjiyi ekonomiye odaklamak..
Çalışma barışına yöneltmek gerek..
Çünkü...
Sayısal veriler..
Ve yaşanan gerçekler..
Acı bir tablo ortaya koyuyor..
2002'den bu yana ülke yönetiminde olan siyasal irade..
Aile çevresini güçlendirdi, toplumu eritti..
Ahbaplar, çavuşlar, yandaşlar, oğullar, damatlar köşeyi misliyle dönerken "halk" uçuruma itildi..
Ekonomik kaynaklı intihar sayılarında ki artış da gidişatın en önemli göstergesi..
7 milyona dayanan işsizlik..
Yüzde 30 lar düzeyine gerileyen üretim kapasitesi.
300 milyar dolara yükselen dış borç.
80 milyar dolara çıkan kişisel borç..
AKP iktidarının Türkiye'yi getirdiği nokta..
Türkiye bu yükü kaldıramaz..
Kaldıramıyor da..
Çözüm...
Anayasa'dan önce..
Toplumun sosyo - ekonomik yapısını değiştirmek ve geliştirmek..
Ama mevcut siyasal kadrolarla değil..
Çağdaş, demokratik, yurtsever, laik, emekten yana kadrolarla..

TEMA "SUYUNU BOŞA HARCAMA"
TEMA Vakfı tarafından başlatılan "Suyunu Boşa Harcama" kampanyasına su tüketiminin önlenmesi için siz de katılın

Gemlik Körfez ABONE OLDUNUZ MU?
ABONE OLUN OKUYUN OKUTUN

Ağaç Dikme Bayramı'nda Yeniköy mevkiine 1200 fıstık çamı dikildi

Bin 200 fidan toprakla buluştu

Gemlik Kaymakamlığı koordinatörlüğünde Gemlik Belediyesi, İlçe Milli Eğitim Müdürlüğü, Orman Bölge Şefliği ve TEMA Vakfı Temsilciliği işbirliğinde düzenlenen "Ağaç Dikme Bayramı" yapıldı. Yeniköy mevkiinde düzenlenen ağaç dikme bayramı'na Gemlik Kaymakamı Mehmet Baygül, Belediye Başkanı Fatih Mehmet Güler, İlçe Milli Eğitim Müdürü Mehmet Ercümen, Belediye İdari Başkanı Cemil Acar, Belediye Teknik Başkanı Özkan Ateşli, İl Genel Meclis Üyesi Uğur Sertaslan, TEMA Vakfı Gemlik Temsilcisi İbrahim Yıldırım ile TEMA Vakfı Genel Koordinatörü Belediye Meclis Üyesi Cemil Kurt, Umurbey Orman Bölge Şefi Bayram Gökbaşı, Yeniköy Muhtarı Ramazan Yıldız, Gemlik Rotaract Kulübü yöneticileri ile çok sayıda öğrenci katıldı. Ağaç Dikme Bayramında konuşan Kaymakam Mehmet Baygül, emeği geçenlere teşekkür etti. Gemlik Belediyesi olarak Ağaç Dikme Bayramı'nı düzenlemekten mutluluk duyduklarını belirten Belediye Başkanı Fatih Mehmet Güler, yaptığı konuşmada; Gemlik Belediyesi olarak gelecekte 50 bin fidanı toprakla buluşturmak istediklerini belirterek, emeği geçenlere teşekkür etti. Daha sonra Orman Bölge şefliği tarafından hazırlanan arazide, 10 yıl sonra her biri 12 kişilik oksijen üretecek bin 200 adet fıstık Çamı toprağa dikildi.

Kaymakam Mehmet Baygül, ağaç dikme bayramında konuşmasını yaparken görülüyor

Hava sıcaklığı düşüyor

Balkanlar'dan yeni bir yağışlı hava dalgası geliyor. Marmara ve Ege Bölgesi'nde, Batı Karadeniz ve Eskişehir ve Ankara çevreleri yağmurlu olacak. Rüzgar Ege, İç Anadolu ve Antalya'da kuvvetli esecek. Adana ve Doğu kesimlere ilerledikçe yağışlar bahar yağmurları şeklinde yerel ve kısa sürelerle görülecek. Marmara'nın büyük bölümüne sağanak yağmur gelecek. Yağışın başlamasıyla sıcaklık hızla düşecek. İç Ana dolu'nun batısına kuvvetli sağanaklar ulaşacak. Sivas, Niğde arasında ise yağışlar bahar yağmurları şeklinde sürecek. Ege serinleyecek, kuvvetli rüzgar ve gök gürültülü yağmur olacak. Pazartesi sıcaklık daha fazla düşecek ama yağmur zayıflayacak, bulutlar Salı günü dağılacak. Akşam Bolu'dan başlayarak Batı Karadeniz, yağmurun etkisine girecek. Güney ve Doğu kesimlerdeki yağışlar ise bahar yağmurları şeklinde görülecek. Pazartesi günü cephesel ve kuvvetli yağışlar bu kesimlere de ulaşacak.

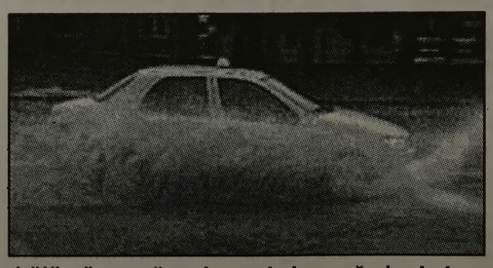

Azılı hırsız, kaçarken ayağını kırınca yakalandı

Bursa'da, hırsızlık yapmak için girdiği evin etrafını polislerin sardığını görüp kaçmak isterken ayağını kıran hırsız, ekiplerin kolları arasında önce hastaneye, ardından da cezaevine gönderildi.
Edinilen bilgiye göre, merkez Nilüfer ilçesi Barış Mahallesi Yeşeren Sokak'a oturan S.Ö.'nün evine bir kişinin olduğunu gören çevre sakinleri, hemen durumu polise bildirdi.
Kısa sürede olay yerine gelen polisler, evdeki hırsızın çıkmasını beklemeye koyuldu. Fakat pencereden baktığında etrafının polisler tarafından sarıldığını gören hırsız, paniğe kapılarak kaçmak istedi. 2. kattaki balkondan atlayan ve 48 ayrı hırsızlık suçundan kaydı bulunduğu öğrenilen Murat Ç. (23), ayağını kırdı.
Acı içinde kıvranmaya başlayan şüphelinin imdadına elinden kaçmaya çalıştığı polisler yetişti. Hemen Devlet Hastanesi'ne kaldırılan Murat Ç., ayağı alçıya alındıktan sonra adliyeye sevk edildi. Zanlı daha sonra tutuklanarak yine polisin kolları arasında cezaevine götürüldü.

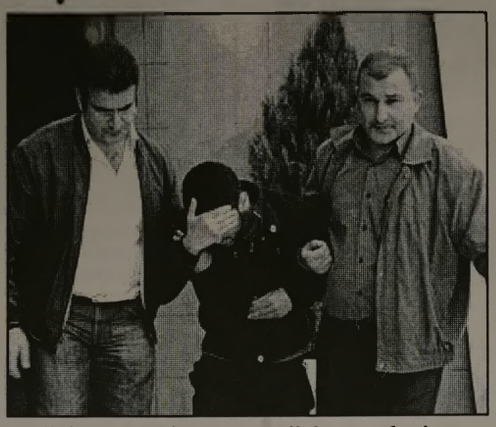

Kız meselesinde kan aktı

Bursa'nın Mustafa kemalpaşa ilçesinde kız meselesi yüzünden çıkan kavgada bir kişi bıçaklandı. Edinilen bilgiye göre olay, Selimiye Mahallesi Kutlugün Sokağı üzerinde meydana geldi. İddiaya göre Aytaç Ü. (23), Recep G. (19) ve Furkan K. (18) arasında kız meselesi yüzünden tartışma çıktı. Tartışmanın kavgaya dönüşmesi üzerine Aytaç Ü. yanında taşıdığı bıçak ile Furkan K.'yı bıçakladı. Hastanede tedavi altına alınan şahsın durumunun iyi olduğu öğrenildi. Olayla ilgili soruşturma başlatıldı

Telefon kulübesine yumruk attı, karakolluk oldu

Bursa'da alkolün etkisiyle telefon kulübesine yumruk atarak camını kıran şahıs hakkında soruşturma başlatıldı. Edinilen bilgiye göre olay, önceki gece 04.30 sıralarında Kent Meydanı Darmstad Caddesi üzerinde meydana geldi. İddiaya göre Yavuz Y. (34), aldığı alkolün etkisiyle telefon kulübesine yumruk attı. Kulübenin camının kırıldığını gören vatandaşlar polise haber vererek şüpheliyi yakaladı. Yavuz Y. hakkında, "kamu malına zarar vermek" suçundan işlem yapıldı. Olayla ilgili soruşturma devam ediyor.

Alacağını tahsis edemeyince iş yerini ateşe verdi

Bursa'nın merkez Osmangazi ilçesinde bir kişi, alacağını tahsil edemediği eski iş yerini benzin dökerek ateşe verdi. Alınan bilgiye göre, Yeni Yalova Yolu Gençosman Kavşağı yakınlarında Murat Can'a ait barın girişinde sabah saatlerinde yangın çıktı. Çevredeki vatandaşların durumu bildirmesinin ardından olay yerine giden Bursa Büyükşehir Belediyesi İtfaiye Daire Başkanlığı ekipleri, yangını kısa sürede söndürdü. Güvenlik güçleri olay yerinde yaptıkları araştırmalar sonucu yangını daha önce bu iş yerinde garson olarak çalışan Metin K'nin çıkardığını tespit etti. Gözaltına alınan zanlının, polise verdiği ifadesinde, bir süre önce görevine son verildiği iş yerinin sahibi Murat Can'dan alacağını tahsil edemediği gerekçesiyle bar girişine benzin dökerek yangın çıkardığını söylediği öğrenildi. Olayla ilgili soruşturma sürerken, zanlının sorgulamasının ardından adliyeye sevk edileceği bildirildi.

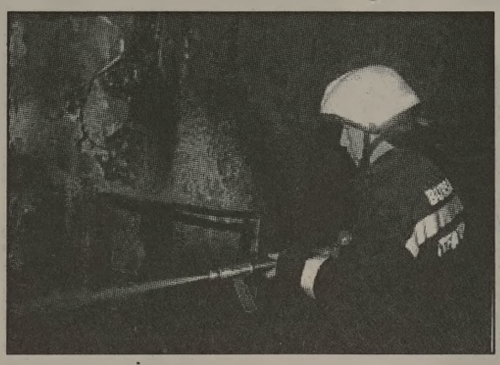

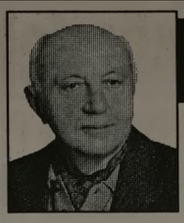

Yazı YORUM

Diş Hekimi
Özcan VURAL
ozcanvural1933@hotmail.com
www.milliyet/blog/özcan vural

Bursaspor ....

Futbolda her şey var. Her şey...
Hep galip gelemezsiniz. Bazen de kaybedeceksiniz.
Belki bu maçı kaybetmeyecektik diye de düşünebilirsiniz!
Çünkü, 30 bin Bursalı taraftarlarla maraton tribünü tamamen doldurulmuştu.
Dile kolay. 30 bine yakın taraftar Olimpiyat Stadı'na kadar gelip alınacak 3 puana daha tanıklık edecekti. Gururlanacaktı..
Şampiyonluk yolunda önemli bir engel daha aşılacaktı.
Ama olmadı, olmadı ...
Bence dramatik tarafı bu.
İlkyarı peş peşe yenen iki golden sonra ikinci yarı oyunu geçmişte olduğu gibi, kaza nabilirmiydik diye çok düşündüm.
Herkes bu hayali bekledi... Oynanan oyun,
Büyükşehir Belediye'nin gösterdiği direnci görünce, bu direncin kolay kırılacağını da beklemedim..
En azından beraberlik yakalanabilir diye bekledim.
Olmadı... Olmadı...
30 bine yakın yeşil beyazlı sevdalısı "Alem Timsah görsün" diye haykırarak, İstanbul`a çıkarma yapmış...
Hem de ne çıkarma!..
Atatürk Olimpiyat Stadı, "şampiyon" sesleriyle inlerken,
Bizler televizyon karşısında tüylerimiz diken diken oldu...
Evet, tribünler müthişti, ama Bursaspor futbolcuları için aynı şeyleri söylemek mümkün değil! Açıkça iyi değildik...
Timsah, 11 hafta sonra ilk kredisini kullanmış oldu.
Umarım bir kez daha kredi kullanmak zorunda kalmayız.
Beraberlik de çıkmayınca, Bursaspor İstanbul'da hız kesti.
Bir yenilgiyle moral bozmaya ve paniğe kapılmaya gerek yok.
Buna 'iş kazası' olarak bakalım ve 'nazar boncuğu' olsun diyelim.
Zirvede rüzgarın sert estiğini bu maçta çok iyi gördük.
Kimseye kolay kolay şampiyonluğu kaptırtmazlar.
Bizim bilemediğimiz ne Ali Cengiz oyunları Bursa sporu bekliyor..
Ama sen kaya gibi durursan, rüzgar kayanın ancak tozunu alır..
Bu yenilginin Timsah'ı daha da hırslandıracağına ve lig bitmeden şampiyonluğuna ilan edeceğine inanıyorum.
Hakem Bünyamin Gezer'e gelince.
Polis Gezer, kendisini Erman Toroğlu falan sanıyor olmalı ki, 'ağır abi' pozları ile maçın içine resmen kan doğradı.

TEMA "SUYUNU BOŞA HARCAMA"
TEMA Vakfı tarafından başlatılan "Suyunu Boşa Harcama" kampanyasına su tüketiminin önlenmesi için siz de katılın

Belediye önündeki park ilgi bekliyor

Belediyeye ait Pazar Caddesi girişindeki dinlenme parkı ilgi bekliyor. Bahar mevsiminin başlaması ile birlikte doğanın yeşile bürünmesine karşın kentin sayıca az olan park yerlerinin düzensizliği dikkat çekiyor. Belediye Hizmet binasının hemen yanı başında bulunan küçük parkın çimlerinin uzamasına rağmen kesilmemesi içinin durumunun dağınıklığı çevreden gelip geçenlerce eleştirilere neden oluyor. Öte yandan, esnaf parkın bir köşesindeki küçük bir alanı kendi imkanlarıyla çiçeklere bezemesi dikkatten kaçmadı.

'Veda' Venüs Sineması'nda

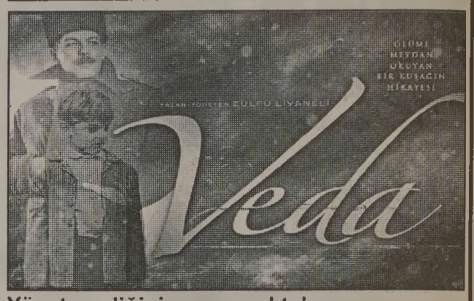

Yönetmenliğini Zülfü Livaneli'nin yaptığı, başrollerini Sinan Tuzcu'nun oynadığı Atatürk'ün hayatını anlatan "Veda" filmi Gemlik Venüs Sineması'ndan gösterime girdi. Geçtiğimiz yıl, senaryosunu Can Dündar'ın yazdığı ve bir çok kişi tarafından eleş tirilere neden olan 'Mustafa' adlı filmden sonra, Bestekar, Gazeteci, Yazar ve Edebiyatçı Zülfü Livaneli'nin 'Veda' filminde Atatürk'ün yağveri Salih Bozok'un anlatımıyla Atatürk'ün hayatının dönüm noktaları, vatanını kurtarmak için ölüme meydan okuyan bir kuşağın komutanı nın öyküsü anlatı yor. Filmde, bir döneme ışık tutulurken, dostluk, savaş, aşk, sevgi gibi konular insan olmak çerçevesinde ele alınıyor. Atatürk'ü filmde Sinan Tuzcu (25-45 yaş), Serhat Mustafa Kılıç (Salih Bozok), Dolunay Soysert ise Zübeyde Hanım'ı, Ezgi Mola (Latife Hanım), Özge Özpirinçci Fikriye'yi canlandırıyor. Filmde, Atatürk'ü 4 değişik oyuncu oynuyor.

ÖZEL

GEMLİK SÜRÜCÜ KURSU

20 YILLIK TECRÜBEMİZ, YENİ VE MODERN BİNAMIZ İLE HİZMETİNİZDEYİZ

Deneyimli Bay ve Bayan öğreticilerimiz esnek direksiyon saatleri ile hizmetinizde...

A2 - B - D - E sınıfı ehliyet almak isteyenler için doğru adres

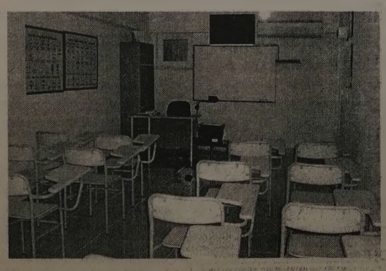

KREDİ KARTINA 10 TAKSİT İMKANI

Tel : (0.224) 513 26 50

(0.531) 813 07 88

İstiklal Cad. TEB Bankası üstü No : 1 GEMLİK

GEMLİK BELEDİYESİ 2009 GENÇLİK VE SPOR KULÜBÜ

Gemlik Belediyesi

SOSYAL YAŞAM MERKEZİ

ÇOK AMAÇLI SALONU

ORGANİZASYONLARIMIZ

Düğün, Nişan, Kokteyl
Gala Yemekleri
Sanatsal ve Kültürel Faaliyetler
Kurum Yemekleri
Mezuniyet Baloları
Toplantı ve Seminerler

HİZMETLERİMİZ

Catering ve Garson Temini
Nikah Masası Süsleme
Sandalye Süslemeleri
Masa Örtüsü Süslemeleri
Fotoğraf ve Video Çekimi
Barkovizyon
Canlı Müzik
Volkan, Şelale ve
Konfeti Gösterisi

Tel : (0.224) 512 00 50

Konuklara Marmarabirlik zeytinyağı hediye edilecek

Osmangazi Belediye Başkanı Mustafa Dündar, uluslararası kültürel faaliyetler çerçevesinde Bursa'da pek çok yabancı konuk ağırladıklarını, onlara Bursa'nın simgeleşmiş ürünlerinden armağan ettiklerini söyledi. Dündar, *"Marmarabirlik tarafından Marmara Bölgesi zeytinlerinden üretilen nefis zeytinyağı da bundan böyle konuklarımıza sunacağımız en nadide ürün olacak"* dedi.

Osmangazi Belediye Meclisi Üyesi Ali Sarı, Marmarabirlik Genel Müdürü İsmail Muzaffer Eren, Osmangazi Belediye Başkanı Mustafa Dündar, Marmarabirlik Başkanı Hidamet Asa, yönetim kurulu üyesi İbrahim Aksoy, Gemlik Kooperatifi Başkanı Hüseyin Peker...

Osmangazi Belediye Başkanı Mustafa Dündar, Marmarabirlik Yönetim Kurulu Başkanı Hidamet Asa'yı ziyaret ederek görevinde başarılar diledi. Öncelikle başkan Hidamet Asa'dan Marmarabirlik ile ilgili bilgi alan Dündar, daha sonra başkanlığını yaptığı Osmangazi Belediyesi'nin, Marmarabirlik ürünlerinin yurt dışı tanıtımında gönüllü rol alabileceğini ifade etti. Osmangazi Belediyesi'nin uluslararası kültürel işbirliği yaptığı pek çok ülke bulunduğunu, sıklıkla bu ülkelerden ekipler gelip gittiğini, ifade eden Dündar, onlara Bursa bıçağı ve havlusunun yanı sıra Marmarabirlik ürünlerinden hediyeler vererek bölge zeytin üreticisine tanıtım katkısı sağlayabileceklerini söyledi. Marmarabirlik Yönetim Kurulu Başkanı Hidamet Asa, Dündar'ın bu desteğine sevindiklerini belirterek, *"Sofralık zeytin üretimi giderek artmakta. Yapmamız gereken ürünlerimizi daha çok tanıtmak, daha çok satmak. Bu anlamda Sayın Dündar'ın vereceği tanıtım desteği zeytin üreticisine verilen destek olacaktır"* dedi.

Barajlar doldu

Bursa'da meydana gelen son yağışlarla birlikte kent suya doydu. Barajların dolduğu şehirde 2040 yılına kadar su sıkıntısının yaşanmayacağı belirtiliyor. Meteoroloji verilerine göre, son 80 günde yağan yağmur 9 aylık yağışa denk. BUSKİ Genel Müdürü İsmail Hakkı Çetin Avcı, Nilüfer ve Doğancı barajlarında istenen su seviyesinin yakalandığını söyledi. Ziraat Odası Başkanı Fuat Sarı ise yaşanan kuraklıkların ardından bu seneki yağışların yüzlerini güldürdüğünü ifade etti. Sarı, Mustafakemalpaşa ve Karacabey ilçelerinde yaşanan sel sebebiyle de çok sayıda çiftçinin zarar gördüğüne vurgu yaptı. Bursa Tarım İl Müdürü Hüseyin Yıldızer de Karacabey ve Mustafa kemalpaşa ilçelerin de özellikle ekili olan hububat alanları ile yem bitkilerinin zarar gördü günü bildirdi. Yıldızer, ıÜüsu birikintisi ve çamurdan dolayı sebze ve pancar ekimleri ile kültür bitkilerinin ekiminin bir ay geciktiğini dile getirdi. Bahar yağışları, Bursa'da barajların dolmasını sağladı. Meteoroloji Bursa Bölge Müdürlüğü verilerine göre, 80 günde yağan yağmur geçen yılların 9 ayına denk. Meteoroloji yetkilileri, bu yıl metrekareye 430 kilogram yağış düştüğünü kaydetti. Bursa'nın mevsim normallerinin üzerinde yağış aldığını vurgulayan yetkililer, bunun da özellikle tarım arazilerinde sıkıntıya sebep olduğunun altını çizdi

özel elma şekeri 1999

KREŞLERİ

KAYITLARIMIZ DEVAM EDİYOR

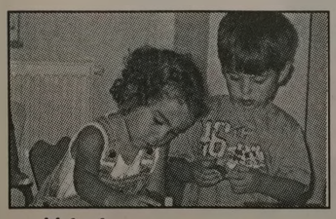

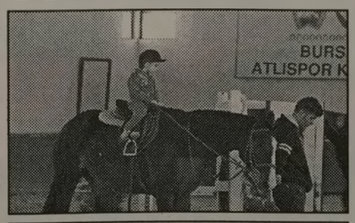

EĞİTİMDE 10. YIL

"Kaliteli bir okul öncesi eğitim çocuğunuzun hayatında önemli bir fark yaratır"

Sınıflarımız : 2 yaş - 3 yaş
4 yaş - 5 yaş - ana sınıfı

Yabancı dil
Dans dersleri
Bale & Buz pateni
Binicilik & Yüzme

info@elmasekerikres.com veya www.elmasekerikres.com
517 19 67 telefon ya da 517 19 12 nolu faksımızdan detaylı bilgi alabilirsiniz

LİBERTY (ŞEKER) SİGORTA

Macide ÖZALP

TRAFİK, KASKO, DASK, HER TÜRLÜ SİGORTA İŞLEMLERİ
İŞ VE KONUT SİGORTALARI, FERDİ KAZA POLİÇELERİ YAPILIR

BAY MUSTAFA ÖZALP EMLAK'TAN

Her Çeşit Emlak Alım, Satım ve Kiralama Hizmetleri

Daire, Zeytinlik, Villa, Dükkan, Arsa, Arazi
MORTGAGE BROKER'İ
TAPU TAKİP İŞLERİ YAPILIR

ACİL SATILIK ve KİRALIKLARINIZ İÇİN BİZİ ARAYINIZ

Manastırda eşyalı kombili villa	Eşyalı kiralık daire 2+1 kombili
Eski Sahilde 3+1 kiralık daire	Dörtyol'da Ali Turgut Apt. 3+1 Satılık daire

Manastır İlknur Sitesi E Blok 5 ile 10. kat Satılık veya Kiralık

Manastır Merkezde 1382 metre, 1539 metre - 5760 m2 (Kumla yolu)
Manastır'da 800 m2 imarlı arsa)

3 Ayrı Daireli Müstakil Ev (Bahçe İçinde)Yeni Devlet Hastanesi Altı

Belde Sit. 2. Kat 3+1, 3 cephe, 3 balkon ful deniz manzaralı 135 m2 65.000-TL

Manastır Şelale Aile Çay Bahçesi civarında 1. kat 140 m2 3+1 kalorifer asansörlü 65.000 TL

K.Kumla'da Ayazma Mevkii 6 Dönüm Zeytinlik -

Bursa ve Gemlik'te Kiralık - Satılık Arsa-Villa -Daire bulunur.

Gemlik Sanayi Sitesi A/Blok 180 m2

Eşref Bey Apt. B Blok'ta 3+1 116 m2 SATILIK DAİRE

K.Kumla Marsas Sitesi 2+1, 70 m2, masrafsız, denize sıfır. 41.000 TL

KONUT KREDİLERİNE ARACILIK YAPILIR.

Tel : 513 24 74 Fax: 514 10 21

Gemlik Belediyesi Gençlik ve Spor Kulübü Başkanı Mahir Gencer:

"Hedef Gemlik halkına spor yaptırmak"

Gemlik Belediyesi Gençlik ve Spor Kulübü Derneği birinci genel kurulu yapıldı. Gemlik Belediyesi Sosyal Yaşam Merkezi Nikah Salonu'nda gerçekleşen genel kurula, 26 üyeden 14'ü katılarak yeni yönetim kurulunu seçti. Belediye Başkanı Fatih Mehmet Güler'in divan başkanlığını yaptığı genel kurulda, katıpliklere Ahmet Hulusi Aydın ile Hasan Yüksel getirildi. Gemlik Belediyesi Gençlik ve Spor Kulübü'nün kısa sürede beklenenin üstünde başarılı olduğuna dikkat çeken Belediye Başkanı Fatih Mehmet Güler, kısa zaman

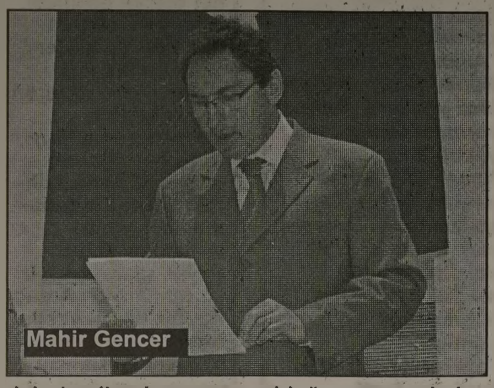
Mahir Gencer

içinde aile olmayı başardıklarını belirterek, Gemlik'te daha büyük potansiyele sahip kulüp olacaklarının sinyalini verdi. Kulüp Başkanı Mahir Gencer, faaliyet ve çalışma raporlarını okurken öncelikli hedefin Gemlik halkına spor yaptırmak olduğunu vurguladı. Nisan ayında Bahar ayları spor okullarının açılacağı bilgisini de veren Mahir Gencer, her okuldan başarılı 10 fakir öğrenciye yüzme havuzundan faydalanma imkanı sağladıklarını da sözlerine ekledi. Üyeler tarafından kabul edilen faaliyet ve çalışma raporundan sonda kulübün 2010 yılı tahmini bütçesi ise 301 bin lira olarak belirlendi. Yapılan seçimlerde Gemlik Belediyesi Gençlik ve Spor Kulübü Derneği Yönetim Kurulu üyeliklerine Mahir Gencer, Fatih Mehmet Güler, Binali Derin, Zafer Cemal Ülgen, Ayfer Ağırbaş, Aydın Bayraktar, Özkan Ateşli, Cemil Kurt ile Gürhan Çetinkaya seçilirken, Denetim Kurulu üyeliklerine de Necdet Ersoy, Uğur Sertaslan ve Yalçın Erdoğan seçildiler.

İl Birinciliği Yelken Yarışları Gemlik'te yapılacak

Bursa Gençlik ve Spor İl Müdürlüğünün 2010 yılı faaliyet programında yer alan Bursa Gençlik ve Spor Müdürlüğü İl Birinciliği Yelken Yarışmaları, 3-4 Nisan 2010 günlerinde ilçemizde yapılacak. Optimist ve I aser 4.7 sınıfında Bursa Gençlik ve Spor İl Müdürlüğü, Yelken İl Orga nizasyon Kurulu, Borusan A.Ş. ve Gemlik Yelken Kulubü katkılarıyla yapılacak olan yarışlarda optimistler kıyasıya yarışacak. İki gün sürecek olan yelken yarışlarının programına göre 3 Nisan 2010 günü saat 11.oo'de yapılacak olan Yarış Kurulu Toplantısının ardından saat 12.oo'de ilk gün yarışların startı verilecek. İkinci gün ise saat 11.30'da verilecek yarış startının ardından yarışlarda dereceye gien optimistler için ödül töreni yapılacak. Ödül töreninin ise 4 Nisan 2010 günü saat 16.30'da yapılacak açıklandı.

Gemlik Körfez
ABONE OLDUNUZ MU?
ABONE OLUN OKUYUN OKUTUN

DEVREN SATILIK
KÜÇÜK KUMLA'DA İSKELE MEVKİİNDE
ÇALIŞIR DURUMDA
DENİZDEN BALIK RESTAURANT
SAHİBİNDEN DEVREN SATILIKTIR
Tel : 0 532 235 38 58

Belediyelerin borçları silinmeyecek

Devlet Bakanı ve Başbakan Yardım cısı Ali Babacan, belediyelerin borç ve alacaklarının sıfırlandırılması diye bir uygulamasının kesinlikle olmadı ğını ve hangi beledi yenin borcu varsa o borcun mutlaka ödeneceğini bildirdi. Babacan, fakat söz konusu borçlarla ilgili bir yeniden yapılandırma, kolaylaştırma, enflasyonu esas alma ve mahsuplaştırarak bilanço temizliği çalışması yapıldığını söyledi. AK Parti Yerel Yönetimler Başkanlığı tarafından organize edilen "Yerel Yönetimler Sempoz yumunda" konuşan Babacan, küresel ekonomik kriz ve Türkiye eko nomisi ile beledi yelerin borç ve alacakları konusunda değerlendirmelerde bulundu. Dünyada geçen yıl modern tarihin en ağır ekonomik krizden birinin yaşandığını ifade eden Babacan, bu nedenle devletlerin çok büyük borç yüklerinin altına girdiğini, bu borçların ne zaman, nasıl kapanacağı sorusuna ise henüz yanıt bulunamadığına işaret etti. Türkiye'de ise zama nında alınmış reformlar ve tedbirler sayesinde bu zor durumdan kendini koruduğunu ifade etti.

Valilik, Bursalıları deprem konusunda bilinçlendirecek

Bursa Valisi Şahabettin Harput, halkın deprem konusunda yeterli bilgiye sahip olma dığını, kurulacak afet eğitim ve simülasyon merkeziyle halkın bilinçlendirileceğini söyledi.

Bursa Valisi Şaha bettin Harput'un başkanlığında Vali Yardımcısı Hüseyin Demirciler, Büyük şehir Belediye Başkan Vekili Recep Demirhan, Özel İdare Genel Sekreteri Kemal Demirel, Bayındırlık İl Müdürü Ali Özyurt, Afet ve Acil Durum İl Müdü rü İbrahim Tarı, İnşaat Mühendisleri Odası Başkanı Necati Şahin ve Prof. Dr. Şerif Barış'ın da katıldığı genel afet değerlendirme top lantısı Heykel Valilik binasında yapıldı.

Toplantıda, Bursa'da ki kamu ve özel binaların durumuyla ilgili bir değerlendirme yapan Vali

Harput, *"Bizler, ancak bir yerde olay olduktan sonra duru mumuzu gözden ge çiririz. Bursa olarak bu duruma düşme mek için konunun üzerinde duruyoruz. İlgili birimleri hazırda tutuyoruz. Bursa'nın deprem konusundaki hassasiyetini biliyoruz. Kamuoyundan da takip ediyoruz. Geçmiş depremlerle yapılanları ve yapılmayanları tespit ettik. Son dönemde yapılan binalarda kurallara hassasiyet gösteriliyor. Ancak biz eski binalarla ilgili istediğimiz yerde değiliz. Özellikle okul ve hastane binalarının bir kısmında güçlendirme yapıldı. Ama yapacağımız çok çalışma var"* dedi.

Halkın deprem konusunda yeterli bilgi sahibi olmadı ğını ifade eden Vali Harput, bu yüzden afet eğitim ve simü lasyon merkezi yaptırdıklarını da hatırlattı. Alının tedbirlerin yanında halkın da bilinçlendirilmesi gerektiğini söyleyen Harput, bu yüzden simülasyon merkezini önemse diklerini ifade etti. Güçlendirme konusunun üzerinde özellikle durduğunu dile getiren Vali Harput, özel binaların güçlen dirilmesi için bir laboratuar kurulması halinde tespitin daha rahat olacağını kaydetti. Harput, *"Allah korusun, Bursa'da bir deprem olsa yıkılan evlerin yerine yenisini yapabiliriz. Ancak ölen vatandaşlarımızı geri getiremeyiz. Önemli olan insanlar ölmeden, evler yıkılmadan tedbirlerin alınmasıdır"* diye konuştu.

Toplantıda söz alan Prof. Dr. Şerif Barış, Vali Harput'a desteklerinden dolayı teşekkür ederek, *"Akademisyenler olarak bu konuda birçok çalışma yapıyoruz. Ancak sesimizi duyuramıyoruz. Sizler sahip çıkarsanız sesimizi daha iyi duyurabiliriz"* şeklinde konuştu.

Cepte 1 Nisan karmaşası

Ön ödemeli hat kullanan cep telefonu aboneleri "kontör"ü bırakıp "TL"ye geçi yor. Amaç abonele rin harcadığı parayı net olarak görmesi. Ama yeni sistem tarifeleri şimdiden allak bullak etti.

1 Nisan'dan itibaren cep telefonu aboneleri için kontörlü hat dönemi bitiyor. O tarih sonrası kontör uygulamasının yerini tamamen TL'ye dayalı olan yeni bir sistem alıyor. Amaç kontör karmaşasını ortadan kaldırarak, abonelerin dakika başına ücretleri, ne kadar harcama yaptığını açık bir şekil de görmesini sağlamak. Bilgi Teknolo jileri ve İletişim Kurulu'nun (BTK) Eylül 2009'da bu konuya geçiş için aldığı karar sonrası cep telefonu opera törleri Turkcell, Vodafone ve Avea yeni sisteme geçiş hazırlıklarını tamamladı. 1 Nisan sonrası artık ön ödeme li hat aboneleri kontör kart yerine "lira" ile tanımlanan kartlar satın alacaklar.

3 operatör içinde Turkcell, yeni dönemle ilgili tarife paketlerini ve yeni kart isimlerini açıklarken, Vodafone ve Avea, hafta içinde bu konudaki düzenlemeleri yayımlayacağını bildirdi.

Üç operatör içinde sadece Vodafone BTK'dan üç aylık ek süre talebinde bulundu. Bunun sebebi "kalan TL bakiyesinin SMS'le bildiri mi" konusu. GSM operatörleri yeni sistemle birlikte ön ödemeli hat abonelerine her bir görüşme sonrası ne kadar 'lira'sı kaldığı nı bildiren SMS göndermek zorunda. Bu sayede kullanıcıların ne kadarlık konuştuğunu kolayca hesap etmesi sağlanacak.

PLAKET - KUPA VE MADALYA ÇEŞİTLERİ İLE HİZMETİNİZDEYİZ

golen ajans

MATBAACILIK - REKLAMCILIK - ORGANİZASYON VE TANITIM

İstiklal Cad. Bora Sok. Akbank Aralığı No: 3/ B GEMLİK
Tel : (0.224) 513 96 83 Fax : (0 224) 513 35 95

Madalya ve Ödül Kupaları
Ahşap & Kristal ve Metal
renkli Plaketler

Gemlik Körfez
GEMLİK'İN İLK GÜNLÜK SİYASİ GAZETESİ

1 milyon esnafa haciz geliyor

Bilgisayar programlarının bitirilmesin de son aşamaya gelindi. Önümüzdeki günlerde yaklaşık 1 milyonu bulan borçlu esnafın dosyası icra daire lerine aktarılacak. Zaman'ın haberine göre, Sosyal Güvenlik Refor mu'na göre SGK' nın, prim borcunu ödemeyen esnaftan alacağını icra yoluy la tahsil etmesi gerekiyor. Ancak ekonomik kriz sebebiyle esnafın sıkıntıları dikkate alınarak uygulama geciktiriliyordu. Ayrıca hazırlıkların tamamlanması da zaman aldı. Gelinen noktada il müdürlükleri bilgilendiri lirken, altyapı çalışmaları tamamlandı. Prim borcu bulunan esnaf, her an icra takibiyle karşı karşıya kalabilir. SGK'nın verilerine göre 3 milyon 239 bin esnaf ve Tarım Bağ-Kur'ludan 535 bini hiç prim ödemiyor. Bazen ödeyip bazen aksatanların sayısı ise 1 milyon 741 bin. 3 milyon 239 bin kişiden sadece 962 bini borçsuz. Geriye kalan 2 milyon 277 binin devlete az ya da çok borcu var. Kurumun bu kişilerden tahsil edeme diği rakam ise tam 20 milyar 733 milyon TL.

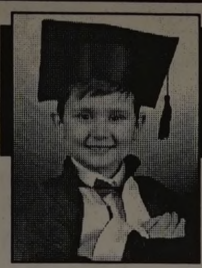

ÇİZİYORUM

Barış Güler'in kaleminden

10 YAŞ

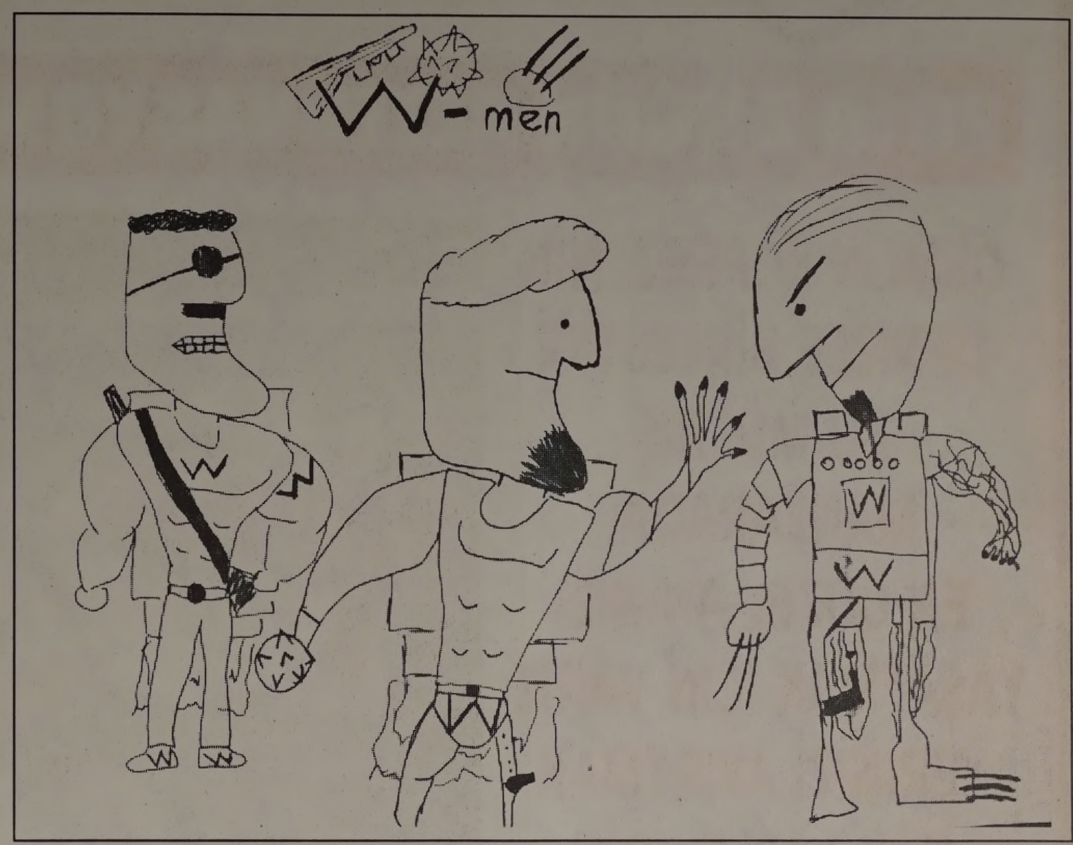

ELEMAN ALINACAKTIR

1- Et ve piliç reyonunda çalıştırılmak üzere Tecrübeli Bay-Bayan elemanlar,
2- Piliç parçalama ve paketleme işinde çalıştırılmak üzere tecrübeli Bay ve Bayan eleman alınacaktır.

ERGENLER ET ve ET ÜRÜNLERİ

Hamidiye Mah. Dereboyu Caddesi
No : 12/C GEMLİK
Tel : 513 49 51 GSM : 0 506 345 17 55

SATILIK

SAHİBİNDEN SATILIK
3 KATLI MÜSTAKİL EV
0 532 262 90 46

ABONE OLDUNUZ MU?
Gemlik Körfez
ABONE OLUN
OKUYUN OKUTUN

NÖBETÇİ ECZANE

29 Mart 2010 Pazartesi
GEMLİK ECZANESİ
İskele Cad. No : 5/B
Tel : 513 02 49 GEMLİK

GEMLİK REHBERİ

GEREKLİ TELEFONLAR	
İtfaiye	110
Polis İmdat	155
Jandarma İmdat	156
Jandarma K.	513 10 55
Polis Karakolu	513 18 79
Gar. Kom.	513 12 06
KAYMAKAMLIK	
Kaymakamlık	513 10 51
C.Savcılığı	513 10 53
C.Savcı Yrd.	513 29 54
Emniyet Müd.	513 10 28
ULAŞIM	
METRO	513 12 12
Aydın Turizm	513 20 77
Süzer Turizm	512 10 72
Kanberoğlu-Esadaş	514 45 49
Anıtur	514 47 71
Kamil Koç	513 35 71
HASTANELER	
Devlet Hastanesi	517 34 00
Sahil Dev. Hast.	513 23 29
Mer.Sağ.Ocağı	513 10 68
Tomokay Tomografi	513 65 29
Uzmanlar Tıp Mrk.	513 60 40
TAKSİLER	
Körfez Taksi	513 18 21
Çınar Taksi	513 24 67
Güven Taksi	513 32 40
Gemlik Taksi	513 23 24
Manastır Taksi	517 33 94

RESMİ DAİRELER	
TEK Arıza	513 20 66
TEK İşletme	513 45 03
Statyum	514 00 95
Orm.Böl.Şef.	513 12 86
Milli Eğt. Md.	513 11 74
Halk Kütüphane	513 13 53
Askerlik Şb.	513 10 57
Karayolları	513 13 08
Liman Baş.	513 11 33
Mal Müd.	513 10 95
Nüfus Md.	513 37 42
Özel İd. Md.	513 15 07
Tapu Sicl. Müd.	513 14 14
Müftülük	513 13 64
Gümrük Md.	524 85 86
Ver. Dairesi Md.	513 10 92
İlçe Tarım Müd.	513 10 45
İlçe Seç. Md.	513 77 73
Halk Eğitim Müd.	513 18 46
İŞ-KUR	513 71 66
BELEDİYE	
Santral	513 45 21 -23
Başkanlık	513 45 20
Zabıta	513 24 32
Otobüs İşlet.	513 45 21-122
BUSKİ	514 57 96
İtfaiye	513 23 25
Muhasebe Md.	513 45 21-182
Yazı İşl. Md.	513 45 21-111
Su Arıza	Yalnız 185

DENİZ OTOBÜSÜ	
Bursa	256 77 84
Mudanya	544 30 60
Yenikapı	(212) 516 12 12
Yalova	(226) 811 13 23
İDO İmam Aslan Dinlenme Tes.	513 23 94
VAPUR - FERİBOT	
Yalova	(226) 814 10 20
Topçular	(226) 363 43 19
Eskihisar	(262) 655 60 31
OTOBÜS	
Şehirlerarası	261 54 00
Otobüs Terminali	(18 Hat)
DAĞITICILAR	
GEMDAŞ	513 29 29
Aygaz	513 12 95
Habaş	513 16 37
Mogaz	513 75 58
Ergaz	513 88 43
İpragaz	513 22 59
Habaşgaz	513 45 46
Yeni Likitgaz	513 65 00
BP Gaz	514 59 81
Bütünler Likitgaz	513 80 00
Akçagaz	514 88 70
Totalgaz	514 17 00
Akcan Petrol	513 10 79
MAR-PET	513 30 33
Tuncay Otogaz	513 14 25
Beyza Petrol	513 01 03

Gemlik Körfez
GEMLİK'İN İLK GÜNLÜK SİYASİ GAZETESİ
YEREL SÜRELİ YAYIN
YIL : 37 SAYI : 3621
FİYATI : 50 Kr. (KDV Dahil)
Sahibi : Kadri GÜLER
Sorumlu Yazı İşleri Müdürü : Serap GÜLER
İstiklal Cad. Bora Sok. No:3/B
Tel : 513 96 83 Fax : 513 35 95 GEMLİK
Yönetim ve Basım Yeri :
GÜLER AJANS
Matbaacılık-Yayıncılık-Reklamcılık Tesisi
İstiklal Cad. Bora Sok. No:3/B GEMLİK
(Dini bayram Günleri ve Pazar günleri yayınlanmaz)

GEMLİK SİNEMA GÜNLÜĞÜ

VENÜS SİNEMASI
RECEP İVEDİK 3
11.15-13.15-15.15-17.15-19.15-21.15
EJDER KAPANI
11.30 - 14.00 - 16.30 20.30
Rezervasyon
(Tel : 513 33 21)

MİLTON

MİLTON DÜĞÜN SALONU

2010 DÜĞÜN REZERVASYONLARI BAŞLADI

GEMLİK KÖRFEZİ'NİN DENİZLE BİRLEŞTİĞİ BU MÜTHİŞ MANZARADA, EN GÜZEL ANINIZI YAŞATMAK İÇİN VARIZ. YERİNİZİ AYIRTMAK İÇİN ACELE EDİN

HAFTA İÇİ GÜNDÜZ DÜĞÜNLERİNDE

2.500- TL' den

BAŞLAYAN FİYATLARLA

GEMLİK'TEKİ DÜĞÜN EVİNİZ

Düğünleriniz internet üzerinden canlı olarak yayınlanır

Pasta	Kamera çekimi	Sahne Işık gösterileri
Meşrubat	Saten Sandalye Giydirme	Servis eleman
Çerez	Nikah Masası	ve ekipmanlar
Piyanist	Volkan gösterileri	Sürpriz gösterileri

TEL: 513 10 71 - GSM: 0.533 560 18 99

e-mail: miltongazinosu@windowslive.com

AKARYAKITTA GÜVENCE

AKCAN PETROL

Tel : 0.224 513 10 79
akcanl6@poasbayi.com.tr
Merkez : Hisar Mah. Dörtyol Ağzı Mevkii GEMLİK
Şube : Armutlu Yolu Kurudere Mevkii KUMLA

KALİTELİ HİZMET
ÜCRETSİZ OTO YIKAMA
MADENİ YAĞ
24 SAAT AÇIK MARKET
POSİTİVE KARTLA
YÜZLERCE HEDİYE

POSİTİVE KARTLA 75 LİRALIK
ALIŞVERİŞİNİZE BARDAK HEDİYE

Kuruluş:1973

Gemlik Körfez

GEMLİK'İN İLK GÜNLÜK SİYASİ GAZETESİ

30 Mart 2010 Salı www.gemlikkorfezgazetesi.com info@gemlikkorfezgazetesi.com 50 Kr.

Orhangazi'de kaza 2 ölü 3 yaralı

Bursa-İstanbul karayolunun 43. kilometresinde 3 otomobil ve bir yolcu otobüsünün karıştığı zincirleme trafik kazasında 2 kişi öldü, 3 kişi yaralandı. Sayfa 2'de

Olağanüstü kongrede, Yavuz Alemdar ile Ferhat Kurt yarışacak

Demokrat Parti olağan üstü kongreye gidiyor

Kurşunlu eski Belediye Başkanı Bayram Demir'in açtığı dava sonucu kayyuma devredilen Demokrat Parti Gemlik İlçe Örgütü, 13 Nisan 2010 Salı günü olağanüstü genel kurul toplantısı yapacak. Rıza Kaya, Hasan Mutman, Erhan Süzer'den oluşan Demokrat Parti Kayyum Heyeti, partinin sağlıklı bir şekilde genel kurulunu yapmakla görevlendirildi. 13 Nisan 2010 günü yapılacak olan genel kurulda, iki eski başkan Ferhat Kurt ve Yavuz Alemdar'ın adaylığı kesinleşti. Haberi sayfa 2'de

Gemlik Ticaret Borsası tarafından düzenlenen geziye katılan 60 zeytinci Dünya Gıda ve İçecek Fuarı'ndan döndü.

Gemlik zeytini dünya fuarında

İspanya'nın Barcelona kentinde yapılan Dünya Gıda ve İçecek Fuarı'na katılan Gemlik Ticaret Borsası'nın 60 kişilik heyeti, ilçemize döndü. Bir hafta süren fuarda, stant açan Gemlikliler, zeytinimizi dünya piyasalarına tanıttı. Haberi sayfa 4'de

Güne Bakış

Büyük çekişme ve DP kongresi

Kadri GÜLER
kadri_guler@hotmail.com

Hafta sonunu önemli futbol karşılaşmalarını konuşarak geçirdik.

Kurulduğundan beri şampiyonluğa ilk kez bu kadar yakınlaşan Bursaspor, kendini destekleyen 30 bin taraftarına karşın İstanbul Büyükşehirspor karşısında puan alamadı.

Bu kez gözler, pazar günü İstanbul Olimpik stadyumunda oynanan Fenerbahçe-Galatasaray karşılaşmasına çevrildi.

Maç saatlerinde Bursa'da nefesler kesildi, herkes Fenerbahçe'nin puan kaybetmesini bekledi. Ama beklenen olmadı.

Çetin geçen maçın kaderini, 35 metreden Galatasaray kalesine Selçuk'un attığı tek gol belirledi.

Bursaspor şampiyonluk için umudunu kesmiş değil.

Ben de, Bursaspor adına umudumu koruyorum.

Gemlikli Fenerbahçelileri pazar günü lokalleri önüne kurdukları dev ekrandan maç izlettikleri için de kutluyorum.

DP'DE KONGRE

Gemlik siyasetinde partilerde dışa dönük çalışmalar sürüyor.

Demokrat Parti de ise içe dönük bir mücadele var.

Bilindiği gibi, Yavuz Alemdar yönetiminin görevden alınmasından sonra, DP ilçe başkanlığına Ferhat Kurt getirildi.

Bayram Demir'in, atamada usulsüzlük yapıldığı iddiasıyla açtığı dava sonucu, Kurt yönetimi, mahkemece görevden alındı..

Parti şimdi kayyum tarafından olağanüstü kongreye götürülüyor.

DP'nin 13 Nisan günü genel kurul yapacağı duyuruldu.

Genel kurulda, Yavuz Alamdar ve Ferhat Kurt yönetimleri çekişecek.

Bu aslında DP içindeki yeni bir hesaplaşmayı başlatacak.

Kurt, kongreye Mehmet Hamaloğlu'nun desteğiyle giderken, Alemdar ise eski Başkan Faruk Güzel'in desteğini alacak.

İzzet Kaptan

"GEMLİK'TEKİ LEZZET ROTANIZ"

Ünal Bayrak & Faruk Kuzaltı

2 KATLI RESTORANTIMIZDA
İŞ VE TOPLANTI YEMEKLERİ
İÇİN REZERVE YAPILIR

Balık Çorbası
Balık Mezeleri
Zeytinyağlı Mezeler
Zengin Balık Çeşitleri

İTİNALI SERVİS & KALİTELİ HİZMET
DENİZE KARŞI DOYUMSUZ LEZZET
İskele Meydanı No: 5 GEMLİK Tel : 0 224 513 32 32
Rezervasyon : 0.536 235 85 34 - 0532 314 25 20

Gemlik Körfez
GEMLİK'İN İLK GÜNLÜK SİYASİ GAZETESİ

Orhangazi'de kaza 2 ölü 3 yaralı

Bursa-İstanbul karayolunun 43. kilometresinde 3 otomobil ve bir yol cu otobüsünün karıştığı zincirleme trafik kazasında 2 kişi öldü, 3 kişi yaralandı.
Fatih Kürek yönetimindeki 34 FV 8573 plakalı otomobil, dün öğle saatlerinde Bursa'nın Orhangazi ilçesi yakınlarındaki yat fabrikasının önündeki kavşakta Ali Rıza Erin idaresindeki 77 DA 843 plakalı otomobille çarpıştı.
Savrulan 77 DA 43 plakalı otomobile, Nilüfer Turizm'e ait İlhami Ataş'ın (55) kullandığı 16 KN 308 plakalı yolcu otobüsü çarptı.
Devrilen otomobil, yat fabrikasının önünde minibüs bekleyen işçi Ahmet Çağlayan'a (26) çarptıktan sonra durabildi.
Kazada Ali Rıza Erim ile otomobilde bulunan babası Güner (74), eşi Nihal (42) ve annesi Mücella Erim (73), fabrika önünde bekleyen işçi Ahmet Çağlayan yaralandı.
Olay yerine gelen ambulanslarla hastaneye kaldırılan yaralılardan Güner ve Mücella Erim çifti, yapılan müda haleye rağmen kurtarılamadı.
Kazayla ilgili başlatılan soruşturma sürüyor.

Gemlik Belediyesi'ndeki 212 personelin maaş promosyonu için protokol imzalandı

Belediye çalışanları maaşlarını Halkbank'tan alacak

Gemlik Belediyesi bir ilki gerçekleş tirerek bünyesinde çalışan 212 personelin aldıkları maaşlarının promosyonu için Halkbank ile protokol imzaladı. Geçtiğimiz hafta içinde 4 bankanın katıldığı ancak ikisinin çekildiği promosyon teklifleri için Halkbank ile Garanti Bankası yetkilileri, dün Belediye Başkanı Fatih Mehmet Güler'in makamında bir araya geldiler. Halkbank'ın daha önce 2 yıl için verdi ği 95 bin liradan başlayan açık artırmada iki banka yetkilileri arasında adeta kıran kırana mücadele yaşandı. Manastır Bölgesi'ne kurulacak ATM cihazının da şartnamede yer aldığı promosyon ihalesini 2 yıllığına 126 bin lira teklif vererek kazanan Halkbank yetkilileri oldu. Belediye Başkanı Fatih Mehmet Güler ile Halkbank Gemlik Şubesi Müdürü Seydi Gazi İbili ve Bireysel Pazarlama Yetkilisi Mine Kaptan arasında imzalanan protokol nedeniyle Tüm-Bel-Sen Gemlik Temsilcisi Mustafa Yuşan ve Türk Yerel Hizmet-Sen Gemlik Temsilcisi Halit Seymen Gemlik Belediyesi'nde ilk kez gerçekleştirilen çalışanların aldıkları aylıklar için banka promosyonu anlaşmasından mutlu olduklarını belirttiler.

Demokrat Parti olağanüstü kongreye gidiyor

Olağanüstü kongrede, Yavuz Alemdar ile Ferhat Kurt yarışacak

Demokrat Parti Gemlik İlçe Örgütü, mahkemenin atadığı kayyum tarafından olağanüstü genel kurul toplantısına hazırlanıyor.
Birincisi 12 Nisan 2010 Pazartesi günü Eşref Dinçer Mahallesi Asil Han İşhanı Kat 4 adresindeki Gemlik ilçe binasında, çoğunluk sağlanmadığı takdirde ise 13 Nisan 2010 Salı günü Belediye Düğün Salonu'nda saat 11.oo'de çoğunluk aranmaksızın genel kurul yapacak.
Demokrat Parti Genel Merkezi'nin partinin Anavatan Partisi ile birleşme sinden sonra, Gemlik İlçe Örgütü'nü, Bursa merkez ve ilçelerinin de yönetimlerini de görevden alarak, yerlerine yeni atamalar yapması üzerine, tüzük hükümlerine uyulmadığı gerekçesiyle mahkemeye başvurarak davalar açılmıştı.
Gemlik İlçe Örgü tü'nün görevden alınarak kayyuma devredilmesi istemiyle eski Kurşunlu Belediye Başkanı Bayram Demir tarafından açılan dava sonucu, istem yerinde bulunmuş ve Ferhat Kurt yönetimindeki ilçe yönetimi kayyuma devredilmişti.
Demokrat Parti'nin Rıza Kaya, Hasan Mutman, Erhan Süzer'den oluşan kayyum heyeti ilçe olağanüstü kongresini 12 Nisan 2010 günü, çoğunluk sağlanmazsa 13 Nisan 2010 günü toplama kararı aldı.
İlçe Başkan, yönetim kurulu ve disiplin kurulu asil ve yedek üyelerinin seçiminin yapılacağı genel kurulda iki adayın yarışacağı öğrenildi.
Eski İlçe Başkanı Yavuz Alemdar, olağanüstü kongrede adaylığa hazırlanırken, görevden alınan eski DP ilçe başkanı Ferhat Kurt'un da aday olacağı ve kongre çalışmalarına başladıkları öğrenildi.

Bursa'da trajikomik hırsızlık

Bursa'da 9 ayrı evden hırsızlık yapan 4 kişi, 200'ü aşkın hırsızlık suçundan kaydı bulunan şahsın evine girdikten sonra jandarma tarafından yakalandı. Edinilen bilgiye göre, Yıldırım ilçesinde meydana gelen hırsızlık olaylarının artması üzerine İl Jandarma Komutanlığı ekipleri harekete geçti. Yapılan istihbarat çalışmaları neticesinde gerekli iz ve delillere ulaşan jandarma ekipleri; R.I., A.C., K.N., S.T.E., N.A., Z.A., V.Ö., M.A.A. ve K.P.'nin evlerinden hırsızlık yaptıkları tespit edilen S.B., M.Ö., Ü.Y., A.C.'yi gözaltına aldı. Operasyonu derinleştiren jandarma, çalıntı malları satın aldıkları iddia edilen Y.K. ve F.C. isimli kuyumcuları ve malların satılmasında aracılık yapan E.K.'yi de yakaladı. Zanlıların Değirmenönü Mahallesi'nde oturan ve 200'ü aşkın suçtan kaydı bulunan Kamil P.'nin de evine girerek televizyon çaldıkları öğrenildi. Her defasında emniyet ve jandarmaya zanlı olarak giren Kamil P.'yi müşteki olarak karşılarında gören yetkililer ise şaşkına döndü. İş kazası yapan 4 hırsız ve çalıntı malları alan 3 kişi olmak üzere toplam 7 kişi, sorgularının ardından adliyeye sevk edildi. Zanlılardan S.B. ve Ü.Y., tutuklanarak cezaevine konuldu.

Kavgayı ayırmak isteyince bıçaklandı

Bursa'da, iki kişi arasında çıkan kavgayı ayırmak isteyen bir şahıs bıçaklandı. Adnan Menderes Mahallesi Taşlık Caddesi'nde meydana gelen olayda Fethi Ö. ve henuz kimliği tespit edilemeyen bir kişi kavga etmeye başladı. Olay yerinden geçen İzzet E. (36) kavgayı ayırmak istedi. Fethi Ö., "Sen neden o adamı savundun?" diyerek İzzet E.'yi bıçakladı. Yaralanan genç hastaneye kaldırıldı. Polis, kaçan zanlının yakalanması için çalışma başlattı.

Restoranın aşçısı müşteriyi satırla yaraladı

Bursa'nın merkez Osmangazi ilçesinde bir şahıs, içkili restoranın aşçısı tarafından satırla yaralandı. Seçuk A. (36), Gazcılar Caddesi'nde içkili bir restorana gitti. Bir süre alkol alan Selçuk A., dışarı çıkıp geri döndüğünde aşçı olduğu öğrenilen Levent D. tarafından satırla yaralandı. Hastaneye kaldırılan Selçuk A.'nın sağlık durumunun iyi olduğu öğrenildi. Zanlı Levent D., polis tarafından gözaltına alındı. Restoranda bulunan S.K. (22) isimli kadın, Selçuk A.'nın cep telefonuna tehdit içerikli mesaj attığını ileri sürdü.

İşçi servisi kaza yaptı: 3 yaralı

Bursa'nın merkez Osmangazi ilçesinde havanın yağışlı olması sebebiyle kontrol den çıkan fabrika işçilerini taşıyan minibüs bariyerlere çarptı. Kazada yaralanan 3 kişi hastaneye kaldırıldı. Bir fabrikaya ait Metin S. idaresindeki 16 HT 250 plakalı servis minibüsü, yolun kaygan olması sebebiyle sürücünün direksiyon hakimiyetini kaybetmesiyle Sırameşer Metro istasyonu önündeki bariyerlere çarptı.

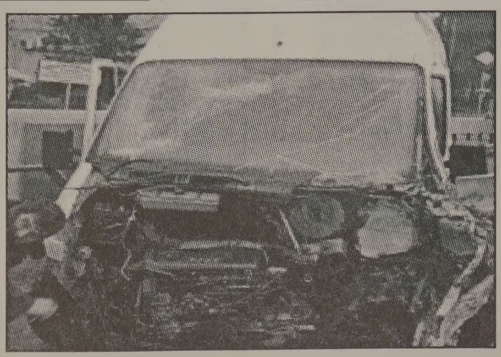

Kazada sürücü Metin S. ile fabrika işçileri Aysel S. ve Rıdvan Ö. yaralandı. Olay yerine gelen 112 Acil Servis görevlileri tarafından Çekirge Devlet Hastanesi'ne kaldırılan yaralıların sağlık durumlarının iyi olduğu öğrenildi. Kaza sebebiyle İzmir-Bursa yolundaki trafik aksadı. Kaza yapan minibüsün kaldırılmasıyla yol trafiğe yeniden açıldı. Polis kazayla ilgili soruşturma başlattı.

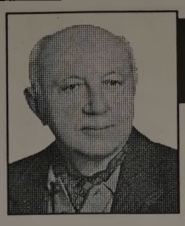

Yazı YORUM

Diş Hekimi
Özcan VURAL
ozcanvural1933@hotmail.com
www.milliyet/blog/özcan vural

Birazda önünüze bakın !...

Satılmış kalemler diyorlar ki;
Davanın bir numaralı sanığı 3. Ordu Komutanı.
Şimdi nasıl kış manevralarını yönetebilirmiş?..
Gündemi değiştirip, kıyamet koparıyorlar....
Bu ülkede birileri neden "Demokrasi Havarisi" ne dönüşüyorlar aniden..
Ey halkım ;Hakkında dava açılan, hatta mahkum olanların iş başında olduğuna, kaldığını hep görüyorsun....
Deniz Feneri gibi önemli bir ahlak davasına adı karışanlar, bu ülkede televizyonlara ahlak cezaları veren kurumu Alman mahkemesi kararlarına rağmen yönettiler.
Bugünkü RTÜK Başkanı ve bazı üyeleri, mahkum olmadılar mı?.
Ama işlerinin başındalar..
Bir defa daha yazıyorum..
Görevlerini kötüye kullanmaktan mahkum olanlar, televizyonların kötüye kullanılmasını önlemekle görevli kişiler..
Onlara niye itiraz yok.. Mahkum oldular.
Yahu komutan için hüküm bile yok.
Orgeneralin daha ifadesi bile alınmadı.
Hukukun ana kuralı;
Demokratlık, hakkında kesin hükümle mahkûmiyet kararı verilene dek herkesin masum olduğu ilkesini sindirebilmek.
Fark gözetmeksizin herkese uygulamak.
Şu hale bir bakın;.
TBMM'de 131 milletvekiline ait dokunulmazlık dosyalarının sayısı 523'e ulaşarak rekor kırdı.
Bu 131 vekilin adam başı ortalama 5 dosyası var yani..
Hem de Başbakan Erdoğan hakkında tam beş dosya. var.
Kimi sahte evrak, kimi ihaleye hile karıştırmak..
Baş savcıların dokunulmazlığı yok, hakimlerin yok, Orgenerallerin yok, Üniversite rektörlerinin yok, vatandaşın zaten hiçten yok ama beylerin, milletin vekillerinin hem dokunulmazlığı var, hem de cepleri dolgun.
Vatandaş aç –işsiz, vekili dokunulmaz.
Bu durum "Demokrat" dostlarımızı rahatsız etmiyor..
Ayna da kendilerini görmüyorlar, bir de Anayasa yapmaya kalkıyorlar..
Hiçbiri çıkıp;
"Bu Meclis aklanmadan Anayasa falan yapamaz" demiyor.
Diyemiyor..
Ama vicdansızca soruyor..
"Hakkında dava açılan ordu komutanı nasıl manevra yönetir?.."
Hadi canım sen de..
Yahu sizler hiç mi onurdan nasibinizi almadınız ?...
Sen yargıyı bağımsızlıktan çıkartıp, kendi görüşüne uygun insanları oraya getirmek istiyorsun.
Yarın belki ileride seni Anayasa Mahkemesi yargılayacak.
Şimdi siz söyleyin;
Meclisin getirdiği insanlar onu orada nasıl yargılayacak?
Gidişin hazırlığını yapıyorlar..

TEMA "SUYUNU BOŞA HARCAMA"
TEMA Vakfı tarafından başlatılan "Suyunu Boşa Harcama" kampanyasına su tüketiminin önlenmesi için siz de katılın

Gemlik Körfez
GEMLİKİN İLK GÜNLÜK SİYASİ GAZETESİ

Gemlik Ticaret Borsası tarafından düzenlenen geziye katılan 60 zeytinci Dünya Gıda ve İçecek Fuarı'ndan döndü.

Gemlik zeytini dünya fuarında

İspanya'nın Barcelona kentinde her yıl 22-26 Mart tarihleri arasında düzenlenen Dünya Gıda ve İçecek Fuarı'na bu yıl ilk kez Gemlik Ticaret Borsası'na üye 60 zeytin ve zeytinyağı üreticisi katıldı.
122 ülkeden 400'ü aşkın firmanın stant açıp ürünlerini tanıttığı fuarda, Türk markası Gemlik ve bölgesinde yetişen siyah zeytin ilgi gören ürünler sıralamasına girmeyi başardı.
Avrupa pazarında tanınmak ve yetiştirdiği ürününü pazarlayabilmek için kendine pazar ara yan dünya genelindeki firmaların her yıl olduğu gibi bu yılda yoğun ilgi gösterdiği fuarda, gıda üzerine akla gelebilecek binlerce ürünün tanıtımı yapıldı.
Gemlik Ticaret Borsası Başkanı İlhan Acar, Gemlik Kaymakamı Mehmet Baygül, Gemlik Belediye Başkanı Fatih Mehmet Güler, İlçe Başsavcısı Zekeriya Bayazıt'ın da, zeytin üreticilerle birlikte katıldığı fuarda değişik ülkelerden gelen dünya pazarına ürün satan üreticilerle tanışma imkanı buldular.
Her yıl bir milyonu aşkın kişinin ziyaret ettiği fuara katılım amaçlarının dünya pazarına Gemlik zeytinini tanıtmak olduğunu belirten Gemlik Ticaret Borsası Başkanı Acar, ilk kez böylesine kapsamlı bir fuara katıldıklarını belirterek, şunları söyledi: *"Gemlik ve bölgesinde yetişen özellikle siyah zeytin ve zeytinyağı nın dünya pazarında söz sahibi olmasını istiyoruz. Dolayısıyla da fuara katılımlarını sağladığımız zeytin ticareti yapan firma sahipleri burada kurdukları ticari ilişkiler neticesinde ürününü yurt dışına pazarlayabilmesi en önemli katılım amacımızdır"*
Beş gün süren fuarda zeytin ve zeytinyağı üreticilerinin ürünlerini pazarladığı stantlarda, Avrupa zeytin pazarında söz sahibi İspanya ve Yunanistan yine en büyük ilgiyi gördü. Gemlik zeytiniyle bu ülkelerin arasındaki tek fark, Avrupalı tüketicinin damak tadına hitap eden tuzsuz ya da az tuzlu oluşu. Gemlik tipi siyah zeytinin ise tuzlu olduğunu belirten Belediye Başkanı Fatih Mehmet Güler, dünya paza rında Gemlik tipi zeytinin Avrupa'da söz sahibi olabilmesi için Avrupalının damak tadına uygun üretime yönelik yapılanmanın şart olduğunu söyledi.
Öte yandan, dünyanın değişik ülkelerinden gelen ürünleri görme ve inceleme imkanını fuarda bulduklarını belirten Başkan Güler, *"Aradaki farkı yakalayabilmek için önümüzdeki günlerde Gemlikli zeytin üreticileriyle birlikte bu noktada ne yapılması gerek liliğini araştıracağız. Fuar boyunca Gemlik Ticaret Borsası'nın standında sergilediğimiz yöremizin siyah zeytinimiz Avrupalı ların sarı zeytini kadar dikkat çekmesi organi zasyonun amacına ulaştığını gösterdi miştir"* dedi.
Dünya Gıda ve İçecek Fuarı bir hafta sürdü.

Belgesi olmayan çiftçiler ilaçlama yapamayacak

İlçe Tarım Müdürlüğü'nce ilçemiz köy ve mahallelerinde üreticilere yönelik eğitim toplantıları düzenleniyor.
İlçe Tarım Müdürlüğü'nden yapılan açıklamada, Bitki Koruma Ürünlerinin Uygulama Usul ve Esasarı hakkında yönetmelik kapsamında bitki koruma ürünler uygulaması yapacak kişi ve kuruluşların belge alma zorunluluğu getirildiği belirtildi.
Gazetemize yapılan yazılı açıklamada şu görüşlere yer verildi:
"Bitki ve Bitkisel Ürünlerde zararlı organizmalarla mücadele kullanılan bitki koruma ürünlerinin tarla bahçe veya bağlar ile ürünlerin saklandığı yerlerde uygulanmasında bilinçsiz bir şekilde kullanılmasını önlemek insan, bitki ve çevre sağlığının korunması bitkisel ürünlerde kalıntı probleminin ve tavsiye dışı ilaç kullanımının engellenmesi ve izlenebilirliğin sağlanması amacı ile hazırlanan "Bitki Koruma Ürünlerinin Uygulama Usul ve Esasları Hakkında Yönetmelik" 21.11.2009 tarih ve 27413 Sayılı Resmi Gazetede Yayınlanmıştır. Bu Yönetme lik usul ve esaslarına göre İlçe Tarım Müdürlüğü'nce ilçemiz köy ve mahallelerinde bir gün süreli çiftçilere yönelik eğitim düzenlendi.. Eğitim proğramları tüm muhtarlıklara 15 gün öncesinden bildirildi. Eğitime katılan üreticilere. Bitki Koruma Ürünleri Uygulama Belgesi verilecektir. Eğitime katılan çiftçilere ait bilgiler internet ortamında kayıt edilerek daha sonra adlarına gelen belgeler kendilerine teslim edilecektir."

KAŞEDE BEKLEMEK YOK
KALİTELİ KAŞELER UYGUN FİYATLARLA
1 SAATTE TESLİM EDİLİR

GÜLER AJANS
MATBAACILIK - YAYINCILIK - REKLAMCILIK
İstiklal Caddesi Bora Sokak No : 3/B GEMLİK
Tel : (0.224) 513 96 83 Fax : 513 35 95

GEMLİK BELEDİYESİ 2009 GENÇLİK VE SPOR KULÜBÜ

Gemlik Belediyesi

SOSYAL YAŞAM MERKEZİ

ÇOK AMAÇLI SALONU

ORGANİZASYONLARIMIZ

Düğün, Nişan, Kokteyl
Gala Yemekleri
Sanatsal ve Kültürel Faaliyetler
Kurum Yemekleri
Mezuniyet Baloları
Toplantı ve Seminerler

HİZMETLERİMİZ

Catering ve Garson Temini
Nikah Masası Süsleme
Sandalye Süslemeleri
Masa Örtüsü Süslemeleri
Fotoğraf ve Video Çekimi
Barkovizyon
Canlı Müzik
Volkan, Şelale ve
Konfeti Gösterisi

Tel : (0.224) 512 00 50

AVM'lere 'Pazar 18' sınırı

Sanayi ve Ticaret Bakanı Nihat Ergün, çeşitli kesimlerin uzun süredir beklediği ve kamuoyunda "Market Yasası" olarak bilinen alışveriş merkezleri ve marketleri konusunda yeni düzenlemeler getiren tasarıda sona gelindiğini belirtti.

Yeni uygulamada radikal önerilere açık olmadıklarını belirten Bakan Ergün, ayrıntılarına ilk defa girdiği tasarıda "tatil" konusunda şu açıklamayı yaptı:

- Yeni dönemde pazar tatili söz konusu değil. Yalnız, Pazar günleri çalışma saatini 18.00'de bitiriyoruz. Alışveriş merkezleri pazar günleri 18.00'de kapanacak.

- Alışveriş merkezi yatırımcı ve işletmecileriyle konuşuyoruz. Onlar bu formüle sıcak bakıyor. Tabii kapanacak olan sadece oralardaki mağazalar. Yiyecek-içecek, eğlence bölümleri açık tutulacak. Türkiye'nin günde mini uzun süredir meşgul eden tartışmada gelinen son noktayı bu cümlelerle anlatan Bakan Ergün pazar günü saat 17'den sonra alışverişin yavaşladığı bilgisini aldıklarını açıkladı. Nihat Ergün, tasarıdan alışveriş merkezi çalışanları için müjde sayılabilecek şu ipuçlarını da verdi: "Alışveriş merkezlerinde çalışanların haftalık izinlerinden birinin ayda en az bir kez cumartesi veya pazara denk getirilmesini istiyoruz. Çünkü oralarda çalışanların da cumartesi ya da pazar günü aileleri ile birlikte tatil yapmaya hakları olmalı diye düşündük."

Sanayi ve Ticaret Bakanı Nihat Ergün, alışveriş merkezlerinin gelişigüzel dağılımından rahatsız olduğunu belirterek, *"Belediyeler sayılarına, birbirlerine yakınlığına dikkat etmeden alışveriş merkezlerine izin vermiş. Bu izin meselesinde değişiklik yapacağız. Bu konuda yerine göre belediyeler, yerine göre valilikler nezdinde 'teknik komite' oluşturulacak. Alışveriş merkezi yatırımcısının başvuru sunu önce 'teknik komite' inceleyecek. Onlardan 'ön izin' çıkarsa, diğer işlemler sonra başlayabilecek"* dedi.

Uzun süredir üretici firmalarla marketler arasında büyük bir sorun olan raf kirası meselesine de yeni tasarıda el attıklarını söyleyen Ergün, *"Bu konuda sınır getiriyoruz. Bir ürünün o marketteki cirosunun yüzde 2'sinden fazla raf bedeli alınamayacak. Böylece tedarikçiler önemli ölçüde rahatlayacak. Daha da önemlisi market, tedarikçiye ürün bedelini 60 günde ödeyecek. Bunu da netleştirdik. Bu arada merkette yer alan ürünün kimin tarafından yapıldığı da mutlaka ambalajında yer alacak"* diye konuştu.

Maliye et fiyatlarını kıskaca alıyor

Kırmızı etin kilogramının iki yılda birden 10 liradan 30 liraya yükselmesi Maliye Bakanlığı'nı hareket geçirdi. Sektörü mercek altına alan bakanlık ve Gelir İdaresi Başkanlığı tüm et firmalarına envanter sayımı yaptırdı.

Her firmanın elinde ne kadar ürün olduğunu tespit etmeyi hedefleyen bakanlık kurmayları halkı mağdur eden firmalara ceza verileceğini söyledi. Gelir İdaresi Başkanlığı geçtiğimiz günlerde vergi dairesi başkanlıklarına ve il defterdarlıklarına bir yazı göndererek et sektörüne yönelik yeni denetimleri için düğmeye bastı.

Faaliyet alanı besicilik, canlı hayvan ticareti, et entegre tesisi işletmeciliği ve benzeri olan sektörlere denetim kapsamına alındı. İnceleme için başta İstanbul, Ankara, İzmir, Adana, Konya, gibi büyükşehirlerin yanı sıra Türkiye'de yoğun besicilik yapılan bütün şehirlerde fiili envanter sayımı yapıldı. Envanter sayım işlemi 19 Mart tarihinde sona erdi. Envanter sayımının ardından maliye yetkilileri mükelleflerin durumu vergisel açıdan incelemeye almaya başladı. İnceleme sonucu gerekli görülürse mükellefler hakkında daha detaylı inceleme başlatılacak.

özel elma şekeri
KREŞLERİ
KAYITLARIMIZ DEVAM EDİYOR

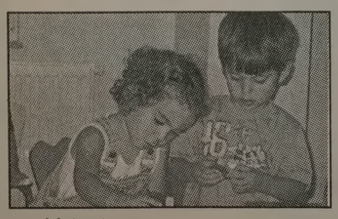

EĞİTİMDE 10. YIL

"Kaliteli bir okul öncesi eğitim çocuğunuzun hayatında önemli bir fark yaratır"

Sınıflarımız : 2 yaş - 3 yaş
4 yaş - 5 yaş - ana sınıfı

Yabancı dil
Dans dersleri
Bale & Buz pateni
Binicilik & Yüzme

info@elmasekerikres.com veya www.elmasekerikres.com
517 19 67 telefon ya da 517 19 12 nolu faksımızdan detaylı bilgi alabilirsiniz

LİBERTY (ŞEKER) SİGORTA
Macide ÖZALP
TRAFİK, KASKO, DASK, HER TÜRLÜ SİGORTA İŞLEMLERİ
İŞ VE KONUT SİGORTALARI, FERDİ KAZA POLİÇELERİ YAPILIR
BAY MUSTAFA ÖZALP EMLAK'TAN
Her Çeşit Emlak Alım, Satım ve Kiralama Hizmetleri
Daire, Zeytinlik, Villa, Dükkan, Arsa, Arazi
MORTGAGE BROKER'İ
TAPU TAKİP İŞLERİ YAPILIR
ACİL SATILIK ve KİRALIKLARINIZ İÇİN BİZİ ARAYINIZ

Manastırda eşyalı kombili villa	Eşyalı kiralık daire 2+1 kombili
Eski Sahilde 3+1 kiralık daire	Dörtyol'da Ali Turgut Apt. 3+1 Satılık daire

Manastır İlknur Sitesi E Blok 5 ile 10. kat Satılık veya Kiralık
Manastır Merkezde 1382 metre, 1539 metre - 5760 m2 (Kumla yolu) Manastır'da 800 m2 imarlı arsa)
3 Ayrı Daireli Müstakil Ev (Bahçe İçinde)Yeni Devlet Hastanesi Altı
Belde Sit. 2. Kat 3+1, 3 cephe, 3 balkon ful deniz manzaralı 135 m2 65.000-TL
Manastır Şelale Aile Çay Bahçesi civarında 1. kat 140 m2 3+1 kalorifer asansörlü 65.000 TL
K.Kumla'da Ayazma Mevkii 6 Dönüm Zeytinlik -
Bursa ve Gemlik'te Kiralık - Satılık Arsa-Villa -Daire bulunur.
Gemlik Sanayi Sitesi A/Blok 180 m2
Eşref Bey Apt. B Blok'ta 3+1 116 m2 SATILIK DAİRE
K.Kumla Marsas Sitesi 2+1, 70 m2, masrafsız, denize sıfır. 41.000 TL
KONUT KREDİLERİNE ARACILIK YAPILIR.
Tel : 513 24 74 Fax: 514 10 21

Düşünsel Boyut

Yelda BAYKIZ
e-mail: yeldabykz@gmail.com

Salı Pazarı ve Düzensizlikleri...

Salı günü dendiğinde ilçemizin en önemli olayı 'Pazar' işi aklımıza gelir. Adeta günle özdeşleşmiştir bu durum. Gayet zengin ve her kesime hitap eden bir içeriği var pazarımızın.

Sabahın erken saatlerinden akşamın belirli bir saatine kadar devam eden bu pazarda düzensizliklerin de diz boyu olduğunu söylersek yanlış olmaz sanırım.

İlk sırada bilindiği gibi hareket alanı darlığı yaşatan işportacılar bulunuyor. Düzen sağlamak amacıyla önlem alan zabıtalar bir süre pazarda dolaşıyor. O esnada işportacı gözünüze çarpmıyor. Zaman zaman fırsatları değerlendirenler de yok değil.

Mesai bitiminde akşam üstleri bir bakı yorsunuz olduğu gibi orta alanlar işportacı kaynıyor. Zaten çok geniş bir alan yok. Bir de meydanı boş bulanlar bu durumdan yararlanıyor.

Diyeceksiniz ki insanlar ne yapsın? Para kazanacaklar. Elbette doğru.
Fakat pazarcı esnafı belirli bir bedel öderken beleşten ortaya yerleşip ekmek bölüşmek de hakkaniyete ters düşer.

Fiyatlar konusu da başka bir pazar derdi. Pazarcı esnafı etiketler konusunda müşteriyi yanıltıyor. Fiyatın bir bölümünü büyük diğerini ise küçük harf ya da rakamla yazıyor. Hal böyle olunca ilk önceleri farkına varmayan vatandaş sıra para ödemeye gelince şaşırıp kalıyor.

Tezgahın ön tarafına iyi, arka tarafına çürükleri koymalarını da artık cümle alem biliyor.

Yaz ayları da gelince cehennem sıcağına bir de fazladan insan ekleniyor. Alışveriş kavramı da kargaşaya dönüşüyor.

Senelerdir belli bir asayiş sağlanamayan 'Gemlik Salı Pazarında' bundan sonra düzen umarım sağlanır.

Yavru Kurt Temacılar Orman Haftası'nı kutladı

Tema Vakfı Şükrü Şenol İlköğretim Okulu yavru temacıları, Orman Haftası'nın kutladı. Orman Haftası nedeniyle okullarında bir tören düzenleyen Yavru Temacılar, oku bahçesinde yaptıkları törende, ağaç sevgisi ve orman ile ilgili düşüncelerini anlatan kompozisyon ve şiirler okudular. Öğrenciler, Rehber Öğretmenler Eşref Turan, Dursun Mutlu, Selim Başkurt gözetiminde hazırladıkları programda. günün anlam ve önemini belirten konuşmaların ardından Türkiye'nin her yıl Kıbrıs büyüklügünde bir toprağı erezyon nedeniyle kaybettiğine dikkat çektiler.

500 adet fidan diktiler

Umurbey Kültür ve Sanat Derneği, Orman Haftası nedeniyle fidan dikti.
Dernek üyelerinin aileleriyle birlikte gerçekleştirdiği fidan dikiminde, 500 adet fidan toprakla buluştu. Umurbey'de dikilen fidanlar dernek üyelerini her ay birara ya getirecek. Dernek üyeleri, her ay Umurbey'de bira raya gelerek, hem fidanların bakımını yapacak hem de piknik yapmak olanağı bulacak.

DEVREN SATILIK

KÜÇÜK KUMLA'DA İSKELE MEVKİİNDE
ÇALIŞIR DURUMDA
DENİZDEN BALIK RESTAURANT
SAHİBİNDEN DEVREN SATILIKTIR
Tel : 0 532 235 38 58

TEŞEKKÜR

Ailemizin büyüğü, babamız

Muhsin KORUN'un

vefatı nedeniyle cenazemize katılan
Belediye Başkanımız Sayın Fatih Mehmet Güler'e,
İlçe Emniyet Müdürü Sayın Ali Kemal Kurt'a,
Ticaret ve Sanayi Odası
Başkanı Sayın Kemal Akıt ve
Başkan Yardımcısı Sayın Seyhan Aydın'a,
Esnaf ve Sanatkarlar Odası Başkanı
Sayın İbrahim Talan'a,
Belediye Meclis Üyesi Sayın Binali Derin'e,
BP Petrol Ürünleri A.Ş.
Gemlik İşletme Müdürü Sayın Berkan Özkan'a,
Aydınlar A.Ş. Sayın Necati-Ceyhan Aydın'a,
Marmara Kimya Entegre Sanayi A.Ş. Müdürü
Sayın İsa Uzun'a, arkadaşlarımıza,
dostlarımıza ve akrabalarımıza,
cenazemize çelenk gönderenlere,
bizlerin acılarını bizzat gelerek ve telefon ederek
paylaşanlara teşekkürü bir borç biliriz.

Korun Ailesi adına Timur Korun

Arınç: "Pakete yeni madde eklenebilir"

Devlet Bakanı ve Başbakan Yardımcısı Bülent Arınç, Anayasa Değişikliği paketine ilişkin, *"Yeni bir madde ilavesi, belki sadece bir madde olabilecek"* dedi.
AK Parti Manisa il teşkilatında basın toplantısı düzenleyen Arınç'a Anayasa Değişikliği paketiyle ilgili çalışmalara yönelik soru yöneltildi.
Taslak paketinde 23 maddenin bulunduğunu, üç de geçici maddenin yer aldığını dile getiren Arınç, taslakla ilgili Türk medyası ve yabancı medyaya da bilgi sunulduğunu anlattı.
Taslağa son şeklini vermek üzere çalışmaların hafta sonu da sürdürüldüğünü

belirten Arınç, ancak kendisinin Başbakan Recep Tayyip Erdoğan'dan izin alarak Mesir Festivali nedeniyle Manisa'ya geldiğini, bu nedenle telefonla bilgi alabildiğini söyledi.
Çalışmaların bugün bir teklif haline getirilebileceğinin ifade edildiğini kaydeden Arınç, şu bilgileri verdi:
"Yeni bir madde ilavesi, belki sadece bir madde olabilecek. Ama diğer maddelerin bazılarında ufak tefek, bu son ziyaretlerimizde yapılan önerilere, tekliflere, eleştirilere dayanarak bazı rötuşlar yapılabilecek. Bunlardan ancak teklifler Meclis Başkanlığı'na sunulduğunda haberdar olabileceğiz. Yani bunu burada ifade etmek, yeni bir tartışmayı başlatmasın diye söylemek istiyorum. Esasta çok fazla değişiklik yok, ancak 1-2 maddede, bir iki haklı eleştiri ve öneri değerlendirilecek. Bu da zaten tabiidir. Çünkü biz ziyaretlerimizi yaparken, ziyaret ettiğimiz kişilere 'Taslağımız budur, bunu zenginleştirecek olan sizlersiniz, sizin düşünceleriniz ve fikirleriniz bizim için çok önemlidir. Biz uzlaşma ve diyaloğa açığız' demiştik. Şimdi onları değerlendirmekten daha tabii bir şey olamaz."
Konuşmasında, Bülent Arınç, gerçekleşen 470. Uluslararası Mesir Festivali'ne katılan Cumhurbaşkanı Abdullah Gül'e teşekkür etti.

Bursa'daki Fuarları 42 bin kişi ziyaret etti

TÜYAP tarafından düzenlenen Bursa 22. Yapı ve Yaşam Fuarı ve Kongresi ile Bursa 5. Isıtma, Soğutma, Havalandırma ve Doğalgaz Teknolojileri Fuarı sona erdi.
Altı ayrı salonda 15 ülkeden 305 firma ve firma temsilciliğinin katılımıyla hazırlanan fuarları, yurtiçi ve yurtdışından toplam 42 bin 689 kişi tarafından ziyaret etti.
Yurtiçinden 30 sanayi şehrinden katılımcıların yer aldığı fuarlarda Bulgaristan, Gürcistan, İran, Rusya, Suriye, Makedonya, ABD, Bulgaristan, Çin, Filistin, Hong Kong, Irak, İngiltere, İran, İspanya, Moldova, Suriye ve Yunanistan'dan gelen profes yoneller ağırlandı.
Fuar kapsamında TMMOB Mimarlar Odası Bursa Şubesi tarafından yapılan 'Mimarlık ve Değişim' başlıklı 22. Uluslararası Yapı ve Yaşam Kongresi yoğun ilgi gördü.
Fuarın üçüncü günü gerçekleştirilen 'Bulutsuzluk Özlemi' konseri ve hafta sonu katılımcı firmalar tarafından düzenlenen dans gösterileri ile ziyaretçilere görsel bir şölen yaşattı.
TMMOB Mimarlar Odası Bursa Şubesi tarafından düzenlenen 'En İyi Stant' ödülünde birinciliği Egepen, ikinciliği Kırcalı Beton, üçüncülüğü ise Palmiye Duş firmaları kazandı.
Dereceye gidenleri ödülleri törenle verildi.

PLAKET - KUPA VE MADALYA ÇEŞİTLERİ İLE HİZMETİNİZDEYİZ

Madalya ve Ödül Kupaları
Ahşap & Kristal ve Metal
renkli Plaketler

gülen ajans
MATBAACILIK - REKLAMCILIK - ORGANİZASYON VE TANITIM
İstiklal Cad. Bora Sok. Akbank Aralığı No: 3/ B GEMLİK
Tel : (0.224) 513 96 83 Fax : (0 224) 513 35 95

Açlık sınırı 845 TL oldu

Türk-İş, Mart ayında dört kişilik bir aile nin açlık sınırını 845,11 TL, yoksulluk sınırını 2 bin 752,80 TL olarak hesapladı.
Türk-İş'ten yapılan yazılı açıklamada, konfederasyon tarafından yapılan açlık, yoksulluk sını rı araştırması sonuç larına yer verildi.
Açıklamada, Türkiye'de siyasal gelişmelere bağlı olarak gündemin sürekli değiştiği ve "bu durumun toplumun ağırlıklı kesimini oluşturan dar ve sabit gelirli milyonlarca kişinin gerçek gündemi olan açlık, yoksulluk ve işsizlik sorununu gölgelediği" ifade edildi.
Konfederasyonun 23 yıldır aralıksız her ay yaptığı hesaplamaya göre, dört kişilik bir ailenin yeterli beslenebilmesi için Mart 2010 itibarıyla yapması gereken harcama tutarının 845,11 TL olduğu, gıda harcamasının yanı sıra giyim, konut (kira, elektrik, su, yakıt), ulaşım, eğitim, sağlık ve benzeri ihtiyaçlar için yapılması zorunlu diğer harcamalarla birlikte toplam harcama tutarının ise 2 bin 752,80 TL olduğu bildirildi.

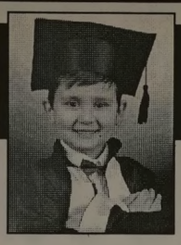

ÇİZİYORUM

Barış Güler'in kaleminden

10 YAŞ

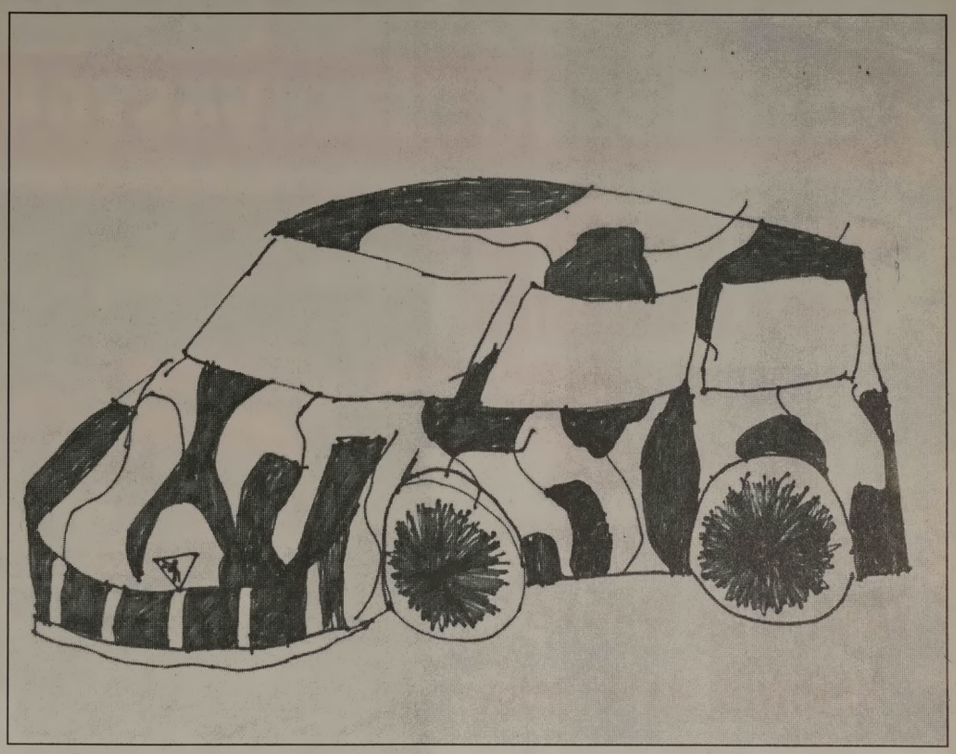

ELEMAN ALINACAKTIR

1- Et ve piliç reyonunda çalıştırılmak üzere Tecrübeli Bay-Bayan elemanlar,
2- Piliç parçalama ve paketleme işinde çalıştırılmak üzere tecrübeli Bay ve Bayan eleman alınacaktır.

ERGENLER ET ve ET ÜRÜNLERİ

Hamidiye Mah. Dereboyu Caddesi
No : 12/C GEMLİK
Tel : 513 49 51 GSM : 0 506 345 17 55

SATILIK

SAHİBİNDEN SATILIK
3 KATLI MÜSTAKİL EV
0 532 262 90 46

ABONE OLDUNUZ MU?
Gemlik Körfez
ABONE OLUN OKUYUN OKUTUN

NÖBETÇİ ECZANE

30 Mart 2010 Salı
MELİS ECZANESİ
Balıkpazarı Yedievler Sk.No : 44
Tel : 5135265 GEMLİK

GEMLİK REHBERİ

GEREKLİ TELEFONLAR	
İtfaiye	110
Polis İmdat	155
Jandarma İmdat	156
Jandarma K.	513 10 55
Polis Karakolu	513 18 79
Gar. Kom.	513 12 06
KAYMAKAMLIK	
Kaymakamlık	513 10 51
C.Savcılığı	513 10 53
C.Savcı Yrd.	513 29 54
Emniyet Müd.	513 10 28
ULAŞIM	
METRO	513 12 12
Aydın Turizm	513 20 77
Süzer Turizm	512 10 72
Kanberoğlu-Esadaş	514 45 49
Anıtur	514 47 71
Kamil Koç	513 35 71
HASTANELER	
Devlet Hastanesi	517 34 00
Sahil Dev. Hast.	513 23 29
Mer.Sağ.Ocağı	513 10 68
Tomokay Tomografi	513 65 29
Uzmanlar Tıp Mrk.	513 60 40
TAKSİLER	
Körfez Taksi	513 18 21
Çınar Taksi	513 24 67
Güven Taksi	513 32 40
Gemlik Taksi	513 23 24
Manastır Taksi	517 33 94

RESMİ DAİRELER	
TEK Arıza	513 20 66
TEK İşletme	513 45 03
Statyum	514 00 95
Orm.Böl.Şef.	513 12 86
Milli Eğt. Md.	513 11 74
Halk Kütüphane	513 13 53
Askerlik Şb.	513 10 57
Karayolları	513 13 08
Liman Baş.	513 11 33
Mal Müd.	513 10 95
Nüfus Md.	513 37 42
Özel İd. Md.	513 15 07
Tapu Sicl. Müd.	513 14 14
Müftülük	513 13 64
Gümrük Md.	524 85 86
Ver. Dairesi Md.	513 10 92
İlçe Tarım Müd.	513 10 45
İlçe Seç. Md.	513 77 73
Halk Eğitim Müd.	513 18 46
İŞ-KUR	513 71 66
BELEDİYE	
Santral	513 45 21 -23
Başkanlık	513 45 20
Zabıta	513 24 32
Otobüs İşlet.	513 45 21-122
BUSKİ	514 57 96
İtfaiye	513 23 25
Muhasebe Md.	513 45 21-182
Yazı İşl. Md.	513 45 21-111
Su Arıza	Yalnız 185

DENİZ OTOBÜSÜ	
Bursa	256 77 84
Mudanya	544 30 60
Yenikapı	(212) 516 12 12
Yalova	(226) 811 13 23
İDO İmam Aslan Dinlenme Tes.	513 23 94
VAPUR - FERİBOT	
Yalova	(226) 814 10 20
Topçular	(226) 363 43 19
Eskihisar	(262) 655 60 31
OTOBÜS	
Şehirlerarası	261 54 00
Otobüs Terminali	(18 Hat)
DAĞITICILAR	
GEMDAŞ	513 29 29
Aygaz	513 12 95
Habaş	513 16 37
Mogaz	513 75 58
Ergaz	513 88 43
İpragaz	513 22 59
Habaşgaz	513 45 46
Yeni Likitgaz	513 65 00
BP Gaz	514 59 81
Bütünler Likitgaz	513 80 00
Akçagaz	514 88 70
Totalgaz	514 17 00
Akcan Petrol	513 10 79
MAR-PET	513 30 33
Tuncay Otogaz	513 14 25
Beyza Petrol	513 01 03

Gemlik Körfez
GEMLİK'İN İLK GÜNLÜK SİYASİ GAZETESİ

YEREL SÜRELİ YAYIN
YIL : 37 SAYI : 3622
FİYATI : 50 Kr. (KDV Dahil)
Sahibi : Kadri GÜLER
Sorumlu Yazı İşleri Müdürü : Serap GÜLER
İstiklal Cad. Bora Sok. No:3/B
Tel : 513 96 83 Fax : 513 35 95 GEMLİK
Yönetim ve Basım Yeri :
GÜLER AJANS
Matbaacılık-Yayıncılık-Reklamcılık Tesisi
İstiklal Cad. Bora Sok. No:3/B GEMLİK
(Dini bayram Günleri ve Pazar günleri yayınlanmaz)

GEMLİK SİNEMA GÜNLÜĞÜ

VENÜS SİNEMASI
VEDA
11.45-14.15-16.30-19.15-21.15
ÇOK FİLM HAREKETLER BUNLAR
11.30-14.00-16.30-19.00-21.15
Rezervasyon
(Tel : 513 33 21)

MİLTON

MİLTON DÜĞÜN SALONU

2010 DÜĞÜN REZERVASYONLARI BAŞLADI

GEMLİK KÖRFEZİ'NİN DENİZLE BİRLEŞTİĞİ BU MÜTHİŞ MANZARADA, EN GÜZEL ANINIZI YAŞATMAK İÇİN VARIZ. YERİNİZİ AYIRTMAK İÇİN ACELE EDİN

HAFTA İÇİ GÜNDÜZ DÜĞÜNLERİNDE

2.500- TL' den

BAŞLAYAN FİYATLARLA

GEMLİK'TEKİ DÜĞÜN EVİNİZ

Düğünleriniz internet üzerinden canlı olarak yayınlanır

Pasta	Kamera çekimi	Sahne Işık gösterileri
Meşrubat	Saten Sandalye Giydirme	Servis eleman
Çerez	Nikah Masası	ve ekipmanlar
Piyanist	Volkan gösterileri	Sürpriz gösterileri

TEL: 513 10 71 - GSM: 0.533 560 18 99

e-mail: miltongazinosu@windowslive.com

AKARYAKITTA GÜVENCE

AKCAN PETROL

Tel : 0.224 513 10 79
akcan16@poasbayi.com.tr
Merkez : Hisar Mah. Dörtyol Ağzı Mevkii GEMLİK
Şube : Armutlu Yolu Kurudere Mevkii KUMLA

KALİTELİ HİZMET
ÜCRETSİZ OTO YIKAMA
MADENİ YAĞ
24 SAAT AÇIK MARKET
POSİTİVE KARTLA
YÜZLERCE HEDİYE

Kuruluş:1973

Gemlik Körfez

GEMLİK'İN İLK GÜNLÜK SİYASİ GAZETESİ

31 Mart 2010 Çarşamba www.gemlikkorfezgazetesi.com info@gemlikkorfezgazetesi.com 50 Kr.

GEMLİK'TE İLGİNÇ OLAY
Eşinin iş kazasında öldüğünü iddia ederek mezar açtırdı

Geçirdiği iş kazası sebebiyle yatalak kaldıktan bir yıl sonra hayatını kaybeden adamın mezarı otopsi için açıldı. Sayfa 3'de

Halk tipi ekmek satışlarına yarın başlanıyor

Gemlikli fırıncılardan BEŞAŞ ayarı ekmek

Gemlik Fırıncılar Derneği, aldığı kararla 1 Nisan 2010 tarihinden itibaren BESAŞ ekmeği kalitesinde ekmek çıkartmaya başlayacaklar. Yapılan açıklamada, 1 Nisan günü 400 gram ekmeğin 50 kuruştan satılacağı belirtildi. Kadri Güler'in haberi sayfa 4'de

Gemlik Belediyesi ile Genel-İş Sendikası arasında sürdürülen toplu sözleşmede anlaşma sağlandı

Toplu sözleşmede mutlu son

Gemlik Belediyesi ile Disk'e bağlı Genel-İş Sendikası arasında sürdürülen 2010 yılı ücret artışı görüşmelerinde anlaşma sağlandı. Dün Başkan Güler ile Genel İş Sendikası Şubesi Başkanı Selahattin Atak protokolü imzaladı. Haberi sayfa 2'de

Güne Bakış

Fırıncılar, ucuz ekmek satışına başlıyor

Kadri GÜLER
kadri_guler@hotmail.com

Dün, Gemlikli fırıncılar gazetemiz bürosuna gelerek, Gemlik halkına ucuz ekmek satışları başlatacaklarını duyurdular.

Geçtiğimiz günlerde AKP İlçe Başkanı Oktay Kahveci, gazetemize yaptığı bir açıklamada, Bursa Büyükşehir Belediyesi kuruluşu olan BEŞAŞ ekmek fabrikasınca üretilen halk tipi ekmeğin yaz aylarında Gemlik'te satışına başlayacağını duyurmuştu.

Bu konuda, BESAŞ'ın Belediye'ye girişimleri olduğunu belediye yetkililerinden öğrenmiştim.

Ancak, Gemlik Belediyesi bu karara sıcak bakmıyordu.

BEŞAŞ'ın Gemlik'e gelmesi demek, bir çok fırının kapatılması demekti.

Fırıncıları uyardı..

Gemlik Fırıncılar Derneği, üyelerini toplayarak bu durumu değerlendirdi ve BEŞAŞ kalitesinde, ucuz unla imal edilen, ucuz ekmek çıkarma kararı aldı.

Dernek Başkanı Fırat Bulut, ucuz ekmeklik unun çuvalının 30 lira dolaylarında olduğunu, birinci sınıf ekmeklik unun çuvalının ise 45 lira olduğunu söyledi.

BESAŞ'ın Gemlik'e gelmesini istemediklerini söyleyen fırıncılar, BEŞAŞ'ın kalitesinde ekmek üreterek, vatandaşa ucuz ekmek satışlarına yarın başlayacakları bildirdi.

BESAŞ'ın Gemlik'e gelmek istemesi, doğal olarak rekabeti doğurdu.

Gemlikli fırıncılar BESAŞ gelmeden, BEŞAŞ fiyatında ve gramajında ekmek üreterek, rakiplerinden öne geçecekler.

Bundan Gemlik halkı yararlanacak.

Bu, krizde, karnını ekmekle doyuran vatandaşımızın bütçesine, bir parça da olsa katkı olacak.

İzzet Kaptan

"GEMLİK'TEKİ LEZZET ROTANIZ"

Ünal Bayrak & Faruk Kuzaltı

2 KATLI RESTORANTIMIZDA
İŞ VE TOPLANTI YEMEKLERİ
İÇİN REZERVE YAPILIR

Balık Çorbası
Balık Mezeleri
Zeytinyağlı Mezeler
Zengin Balık Çeşitleri

İTİNALI SERVİS & KALİTELİ HİZMET
DENİZE KARŞI DOYUMSUZ LEZZET
İskele Meydanı No: 5 GEMLİK Tel : 0 224 513 32 32
Rezervasyon : 0.536 235 85 34 - 0532 314 25 20

Çiftçilere mazot, gübre ve toprak analizi destekleme ödemesi yapılacak

Çiftçi Kayıt Sistemine kayıt olan çiftçilere, mazot, gübre ve toprak analizi destekleme ödemesinin yapılması için tebliğ yayınlandı.
18 Mart 2010 tarih ve 27525 sayılı resmi gazetede yayınlanarak yürürlüğe giren tebliğe göre, mazot, gübre ve toprak analizi desteklemesinden yararlanmak isteyen çiftçilerimizin 2010 yılı için Çiftçi Kayıt Sistemi'ne kayıtlarını güncelleme leri gerekiyor. Kayıtlarını gün cellemek isteyen çiftçiler, İlçe Tarım Müdürlüklerine başvurarak, buradan alacakları dilekçe formuna doldurarak, 31 Aralık 2010 tarihine kadar İlçe Tarım Müdürlüğü'ne başvurmaları gerekiyor.
İlçe Tarım Müdürlüğü'nden yapılan açıklamada, konu ile ilgili olarak Gemlik Ziraat Odası Başkanlığına, Gemlik Muhtarlar Derneği'ne ve köy muhtarlarına konu ile ilgili olarak bilgi verildiği bildirildi.
Öte yandan, Bakanlar Kurulu'nca 2006 yılında alınan Kırsal Kalkınma Yatırımlarının Desteklenmesi hakkındaki karara paralel olarak makine, ekipman alımlarının desteklenmesi ile ilgili tebliğ de, 18 Mart 2010 tarihli resmi gazetede yayınlandı.
KKYDP Makina Ekipman Hiğbe Programına başvuruların İl Tarım Müdürlüğü'ne yapılması gerekiyor.
Son başvuruların 3 Mayıs 2010 tarihine kadar devam edeceği bildirildi.

KAŞEDE BEKLEMEK YOK
KALİTELİ KAŞELER
UYGUN FİYATLARLA
GÜN İÇİNDE TESLİM EDİLİR

GÜLER AJANS
MATBAACILIK - YAYINCILIK - REKLAMCILIK
İstiklal Caddesi Bora Sokak No : 3/B GEMLİK
Tel : (0.224) 513 96 83 Fax : 513 35 95

Gemlik Belediyesi ile Genel-İş Sendikası arasında sürdürülen toplu sözleşmede anlaşma sağlandı

Toplu sözleşmede mutlu son

Gemlik Belediyesi ile Disk'e bağlı Genel-İş Sendikası arasında sürdürülen 2010 yılı ücret artışı görüşmelerinde anlaşma sağlandı. Belediye Başkanı Fatih Mehmet Güler ile Genel-İş Sendikası Bursa Şubesi Başkanı Selahattin Atak hazırlanan protokolü imzalayarak anlaşmayı resmileştirdiler. Gemlik Belediyesi'nde çalışan 143 işçi adına sürdürülen toplu sözleşmeden doğan ücret artışı görüşmelerinde yüksek ücret alanların maaşlarında yüzde 5, taban ücreti düşük (90 kişi) maaş alanların ücretlerinde ise yüzde 10 civarında artışlar sağlandı. Belediye Başkanı Fatih Mehmet Güler ve Başkan Yardımcıları Cemil Acar ile Özkan Ateşli'nin katıldığı son oturumda, Genel-İş Sendikası Bursa Şube Başkanı Selahattin Atak ile Sendika Yönetim Kurulu üyesi Ahmet Aslan, Şube Disiplin kurulu üyesi Yılmaz Ali Altın ve işyeri temsilcileri Osman Deliçay ile Osman Kaynatma arasında anlaşmaya varıldı. İki yıllık sözleşmenin 2010 yılını kapsayan ücret artışıyla birlikte Gemlik Belediyesi'nde en düşük işçi ücreti 1400 liraya yükseltildi. Yapılan anlaşma içinde ayrıca yemek ücreti 150 liradan 170 liraya yükseltildi.

Tarihi ev sonunda yıkılmaya başladı

Atatürk Kordonu'nda bulunan Tangün Ailesi'ne ait ahşap binanın bir bölümü çöktü

Gemlik'e dünden bugüne miras kalan özgün evlerinden biri daha göz göre göre çökmeye başladı. 1 Nolu Caddeden Atatürk Kordonu'na uzanan Kayhan Mahallesi'ndeki uzun yıllardan beri boş duran Tangün Ailesi'ne ait özgün ahşap mimarinin ender örneklerinden biri olan 4 katlı konut, son günlerde yağan sağanak yağışların ardından dün üsten iki katındaki ahşap bölümlerde çökmeler meydana geldi. Çevreden geçenlere korkulu anlar yaşatan bina konusunda bugüne kadar önlem almayan mal sahiplerine çevrede oturanlar tepki gösterdiler. Binanın daha fazla yıkılmadan gerekli önlemlerin alınması isteniyor.

Eşinin iş kazasında öldüğünü iddia ederek mezar açtırdı

Geçirdiği iş kazası sebebiyle yatalak kaldıktan bir yıl sonra hayatını kaybeden adamın mezarı otopsi için açıldı. Edinilen bilgiye göre, Gemlik'te bir inşaat firmasında operatör olarak çalışan Dilaver Tekin (59), 2008 yılında geçirdiği iş kazası sebebiyle yaralandı. Bir yıl boyunca evinde yatan Tekin, hayatını kaybetti. Eşinin iş kazası sebebiyle öldüğünü iddia eden Şükran Tekin (48), savcılığa müracaat ederek eşine otopsi yapılmasını talep etti. Dilekçeyi dikkate alan Bursa Cumhuriyet Savcılığı, Değirmenönü Kabristanı'nda yatan şahsın mezarının açılmasına karar verdi. Dün sabah saatlerinde mezarlığa gelen ekipler, Dilaver Tekin'in mezarını kazarak cenazeyi çıkardı. Tekin'in cenazesi, otopsi için Bursa Adli Tıp Kurumu'na kaldırıldı.

Üzerine benzin dökerek kendini yakmak istedi

Bursa'nın merkez Yıldırım ilçesinde bir kişi, çıkarıldığı iş yerine ait servis minibüsünde üzerine benzin dökerek kendini yakmak istedi. Alınan bilgiye göre, Karacabey ilçesinde yapımı süren bir fabrika inşaatında çalışırken 3 gün önce işine son verildiği öğrenilen Vezir E. (52), Esenevler Mahalle si'nde çıkarıldığı firmaya ait 16 BTF 38 plakalı servis minibüsüne bindi. Ankara yolunda bir benzin istasyonu önünde duran minibüsteki 15 işçiyi indiren Vezir E, daha sonra yanında bulunan bidondaki benzini üzerine ve araca döktü. Çevredeki vatandaşların ihbarı üzerine olay yerine gelen güvenlik güçleri, kendisini yakacağını söyleyen Vezir E'yi girişiminden vazgeçirmek için iknaya çalıştı. Güvenlik güçleri, bir anlık dalgınlığından faydalandıkları bu kişiyi etkisiz hale getirdi. Yavuz Selim Polis Merkezine götürülen Vezir E'nin, "İnşaat alanında sigara içtiğim gerekçesiyle işime son verilmiş. Ancak haberim yoktu. Dün iş yerime gittiğimde durum bana bildirildi. Ben de tepkimi göstermek için böyle bir girişimde bulundum" dediği öğrenildi. Olayla ilgili soruşturma sürdürülüyor.

'İkramiye Kazandınız' diyen şahıs tarafından dolandırıldı

Bursa'nın merkez Osmangazi ilçesinde bir kişi, cep telefonundan arayan ve 'İkramiye kazandınız, alabil meniz için para yatırmanız gerekir' diyen şahıs tarafından dolandırıldı. Edinilen bilgiye göre, Yenibağlar Mahallesi Hoşgör Sokak'ta ikamet eden Hazım Z.'yi (30) cep telefonundan arayan kimliği belirsiz bir kişi, "İkramiye kazandınız, ikramiyeyi alabilmeniz için hemen bir miktar para yatırmanız lazım." dedi. Bunun üzerine Hazım Ç., verilen hesap numarasına bin 900 TL yatırdı. Bir süre sonra dolandırıldığını anlayan Hazım Ç. polise başvurdu. Olayla ilgili başlatılan soruşturma sürüyor.

Hastaneden cezaevine gitti

Bursa'da şakalaşır ken kendisini vuran arkadaşını bıçaklayarak öldüren şüpheli, tedavi gördüğü hastaneden taburcu olur olmaz tutuklanarak cezaevine gönderildi. Edinilen bilgiye göre geçen hafta 46 yaşındaki Nihat Z., merkez Nilüfer ilçesi Karaman Mahallesi Sanayi Caddesi üzerindeki bir içkili restorana eğlenmeye gitti. Bir masaya oturup alkol almaya başlayan Nihat Z.'nin yanına bir süre sonra arkadaşı Cevdet Taş geldi. İkilinin arasındaki şakalaşma, tükettikleri alkolün de etkisiyle kısa sürede kavgaya dönüştü. Belindeki silahını çıkaran Cevdet Taş, arkadaşını karnından vurdu. Kanlar içinde kalan Nihat Z. de kendisini vuran arkadaşını karnından bıçaklayarak ağır yaraladı. Durumu ağır olan Cevdet Taş, Uludağ Üniversitesi Tıp Fakültesi'ne, Nihat Z. ise Devlet Hastanesi'ne kaldırıldı. Ağır yaralanan Cevdet Taş hayatını kaybederken, şüpheli Nihat Z. ise hastanede 6 gün süren tedavisinin ardından taburcu olur olmaz, "adam öldürmek" suçundan adliyeye sevk edildi. Hastane terlikleriyle adliyeye getirilen Nihat Z., ifadesinde kendisini koruduğunu söyledi. Şüpheli tutuklanarak cezaevine gönderildi.

Yazı YORUM

Diş Hekimi
Özcan VURAL
ozcanvural1933@hotmail.com
www.milliyet/blog/özcan vural

Meslekler de Etik nedir ?...

Etik veya en yalın tanımıyla töre bilimi.
Etik terimi Yunanca ethos yani töre sözcüğünden türemiştir.
Etik, yanlışı doğrudan ayırabilmek amacıyla ahlâk kavramının doğasını anlamaya çalışır.
Ayrıca Türkçe'de etik sözcüğü ahlak sözcüğü ile eş anlamlı olarak da kullanılır.
İnsan davranışının etiksel temelleri her sosyal bilime yansır:
Bilhassa Tıp, Hekimliğe çok yansır..
İyi ve kötü davranış nedir?
İyi veya kötü nedir?
Bu sorular kulağa biraz teorik gelebilir ama sık sık karar vermek zorunda kaldığımız durumlarla karşılaşırız, değil mi?
Ahlak, içinde yaşadığımız topluma göre değişir ve genelde çoğunluk tarafından herhangi bir gerekçe gösterilemeden doğru kabul edilen değerlerin ve düşüncelerin toplamıdır.
"Doğru" olduğu hissedilenler ahlaka uygun olarak kabul edilir.
Ve bu durum toplumdan topluma farklılık gösterir.
Buna karşılık etik, kuralları mantıklı olarak yorumlamaya çalışır.
Şimdi bu kadar felsefi laflardan sonra sözü nereye getireceğimi merak etmişsinizdir..
Etik hekimlikte şartsız uyulması gereken meslek ahlakıdır..
Ben 53 yıllık Hekimlik geçmişimde çok katı olarak buna uydum ve hekimlere, ailelerine, yakınlarına normalin üzerinde alaka, yakınlık gösterdim.
Bir de şehit ve gazilerin ailelerine..
(Öğretmenlere de)
Gemlik'te çok iyi çalışan Muammer Ağım Devlet hastanemiz var..
Başında da her zaman çalışmalarını takdir ettiğim
Baş Hekim Uz. Hek. Mehmet Küçükkeçe ve uzman hekim arkadaşlarım, meslektaşlarım...
Hepsi de senelerdir meslektaşlarına gerekli alakayı, Etik çevresinde gösteren hekimler sizlere saygım sonsuz..
Ama bir hekim meslektaş için bunu söyleyemiyorum.
Yalnız ben değil, Gemlik halkı da iyi şeyler söylemiyor.
Kendi uzman hekim arkadaşlarına" benim ilkelerim var" diye diklenen, mesleki yakınlığı gösteremeyen, sevimleşen, hekimin ismini etik gereği yazmayacağım, o kendini bilecektir. Lütfen aynada kendine bir baksın.
Çünkü kendini çirkinleştirdiği gibi ,Tıp mesleğini de, Gemlikte ki diğer Uz. Hekim arkadaşlarımı da çirkinleştiriyor.
Bu cümleleri yazmak dahi beni üzüyor.
"Kol kırılır, yen içinde kalır" atasözünü biliyorum ama bu defa kırılan kol değil, meslek etiğidir.
Gemlikt'e yaşayan en eski bir hekim olarak bunu yazmam gerekiyordu, işte yazdım..
(Eşimin kolunun kırılmasında gösterdiği mesleki itina ve etik için
Op.Dr. Necdet Çulhaoğlu'na bir kere daha teşekkür ederim.)

TEMA "SUYUNU BOŞA HARCAMA"
TEMA Vakfı tarafından başlatılan "Suyunu Boşa Harcama" kampanyasına su tüketiminin önlenmesi için siz de katılın

Halk tipi ekmek satışlarına yarın başlanıyor

Gemlikli fırıncılardan BESAŞ ayarı ekmek

Fırıncılar Derneği'nden yapılan açıklamada, 1 Nisan 2010 günü 400 gram ekmeğin 50 kuruştan satılacağı belirtildi

Gemlik Fırıncılar Derneği, aldığı kararla 1 Nisan 2010 tarihinden itibaren BESAŞ ekmeği kalitesinde ekmek çıkartmaya başlayacaklar. Gemlik Fırıncılar Derneği Başkanı Fırat Bulut ve bir gurup fırıncı esnafı gazetemizi ziyaret ederek, Bursa Büyükşehir Belediyesi'ne ait olan BESAŞ Ekmek Fabrikalarının Bursa merkez ve ilçelerinde satışını yaptığı BESAŞ ekmeği olarak bilinen halk tipi ekmek üretimini gerçekleştirme kararı aldıklarını söyledi. Yarından itibaren Gemlik'teki derneğe bağlı tüm fırınlarda BESAŞ ekmek kalitesinde ucuz halk ekmeği satışlarının başlayacağını söyleyen Fırat Bulut, *"Gemlik'te 30 fırın işletmecisi bu fırınlarda çalışan 350 fırın işçisi ekmek satışı yapan bakkallar ile birlikte yaklaşık 5 bin nüfus fırınlardan geçimini sağlamaktadır. Gemlik'e Bursa Büyükşehir Belediyesi ekmeğini getirmek demek, bu kesimin bir bölümünün işsiz kalması demektir. Bunun için düşük kaliteli undan yapılan halk tipi ekmek üretmeye karar verdik. Bu ekmeğin 400 gramını yarından itibaren 50 kuruştan halka satacağız. İsteyen tüketicimiz yine birinci sınıf undan yapılan kaliteli ekmeğini aynı fiyattan alabilecek. Gemlikli fırıncılar olarak halk tipi ekmek üreterek, dar gelirli ailelere de destek olmaktan mutluluk duyacağız."* dedi.

Öte yandan, BESAŞ'ın Gemlik'te satış noktaları açma girişimi devam ettiği ve yer aradığı öğrenildi.

Şair, figüran ve organizatör

Pehlivan Ahmet lakaplı Gemlikli minibüscü Ahmet Özün, İstanbul'da ticaretle uğraşırken, 103 ünlü dizide figüranlık yaptı. Şimdi de tiyatro organizasyonculuğuna başlayarak, ilkokullardaki öğrencilere neşeli dakikalar geçirtiyor

Gemliklileri uzun yıllar ünlü Feka arabasıyla taşıyan Karsaklı Pehlivan Ahmet lakaplı Ahmet Özün, şairliğinin yanına figüranlık ve tiyatro organizatörlüğünü de ekledi. İlçemizde uzun yıllar minibüs işletmeciliği yapan ve geçirdiği trafik kazasından sonra Gazhane Caddesi'nde market işleten bu arada şiir kitapları yayınlayan Ahmet Özün, taşındığı İstanbul'da bir yandan ticaret ile uğraşırken, televizyon dizilerinde de figüranlık yapmaya başladı. Gazetemizi dün ziyaret eden Ahmet Özün, televizyonların sevilen dizilerinden Arka Sokaklar, Annem, Hatırla Sevgili, Ihlamurlar Altında, Sırlar Dünyası, Büyük Buluşma, Hokkabazlar, Eve Dönüş, Gümüş, Kara kolda Ayna Var, Hacı gibi dizilerde rol aldığını söyleyen Özün, son zamanlarda sinema severlerin yakından tanıdığı Cevdet Balıkçı'nın rol aldığı İstanbul Eksen Tiyatrosu'nun oynadığı 'Yalnızım Çocuklar' adlı çocuk oyununun organizatörlüğünü yapıyor. Bu oyunu Gemlik'teki ilköğretim çağındaki çocuklara izletmek istediğini söyleyen Özün, Gemlik sevgisini içinden atamadığını belirterek, Gemlikli lere bir şiirini armağan etmek istediğini söyledi.

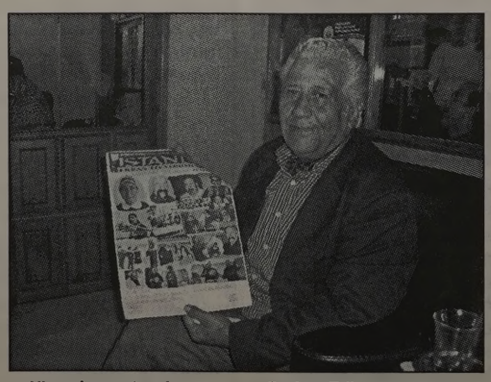

Ahmet Özün, Fekasının önünde

GEMLİK'TE ÜÇ YANINDA 4 MEVSİM

Üç yanında 4 mevsim yeşil duran zeytinler,
Batında Marmara nazar boncuğuna benzer,
Sende, Armutlu, Kumla, Terme şifa verenler,
Aytepe'den gün batışı seyri bin ömre değer,

GEMLİK BELEDİYESİ
2009
GENÇLİK VE SPOR KULÜBÜ

Gemlik Belediyesi

SOSYAL YAŞAM MERKEZİ

ÇOK AMAÇLI SALONU

ORGANİZASYONLARIMIZ

Düğün, Nişan, Kokteyl
Gala Yemekleri
Sanatsal ve Kültürel Faaliyetler
Kurum Yemekleri
Mezuniyet Baloları
Toplantı ve Seminerler

HİZMETLERİMİZ

Catering ve Garson Temini
Nikah Masası Süsleme
Sandalye Süslemeleri
Masa Örtüsü Süslemeleri
Fotoğraf ve Video Çekimi
Barkovizyon
Canlı Müzik
Volkan, Şelale ve
Konfeti Gösterisi

Tel : (0.224) 512 00 50

Genelkurmay Başkanı da yargılanabilecek

Adalet Bakanı Sadullah Ergin, açıklanacak olan yeni anayasa paketinde, Anayasa Mahkemesi'nin Yüce Divan Sıfatıyla yargılayacağı kişiler listesinde değişiklik yapıldığını belirtti. Ergin, TBMM Başkanı, Genelkurmay Başkanı ve Kuvvet komutanlarının yeni anayasada Yüce Divan sıfatıyla Anayasa Mahkemesi'nde yargılanabileceğini dile getirdi.

Adalet Bakanı Sadullah Ergin önümüzdeki günlerde açıklanacak olan Anayasa taslağında değişiklikler yapıldığını açıklayan Adalet Bakanı Ergin, taslağı ana muhalefet partisinden başlamak üzere tüm muhalefet partilerine götürdüklerini, önce meclis içinde daha sonra ise meclis dışındaki partileri ziyaret ettiklerini aktardı. Siyasi partilerden sonra sivil toplum örgütlerini (STK) ziyaret ettiklerini anlatan Ergin, "STK'ların ana yasa ile ilgili önerileri varsa o önerilerini almaya çalıştık. Gelen önerileri, değerlendirdik. Taslak içerisinde yeni öneriler söz konusu oldu. Burada STK'ların siyasi partilerin önünde oldu ğunu ve sürece daha çok katkı yaptığını söyleyebilirim." dedi.

"Anayasa Mahkemesi'nin Yüce Divan sıfatıyla yargılayacağı kişiler listesinde değişiklik yapıldı" diyerek, önemli açıklamalarda bulunan Ergin, "Yeni düzenlemede mevcutlara ilaveten TBMM Başkanı, Genelkurmay Başkanı ve kuvvet komutanlarının Yüce Divan sıfatıyla Anayasa Mahkemesi'nde yargılanmasını öngören düzenlemeler getirildi. Bu duyulmamış bir düzenleme." diye konuştu.

Mevcut düzenlemeler içerisinde bir takım değişiklikler yapıldığını da dile getiren Bakan Ergin, "HSYK'nın oluşumunda Anayasa Mahkemesi röportörü vardı. Onu değiştirip, yerine, Adalet Akademisi Genel Kurulu'nun kendi içinden bir Seçim yapması öngörülüyor. Yeni bir şey olarak da Askeri Yargıtay'a üye öngörülmemişti. Bir tane üye de Askeri Yargıtay'a öngörülüyor." diye konuştu.

Taslakta Anayasa Mahkemesi üye sayısı 19'dan 17'ye indiğini açıklayan Ergin, HSYK Kurul Başkan Vekili'nin Başkan tarafından seçilmesi yerine Genel Kurulda seçime gidilerek, başkan vekilinin belirlenece ğini ifade etti. Yasada çocukların korunması ile cinsellik ifadesi yerine, istismar ibaresinin kullanıldığını ve bu ifadenin yanlış anlaşılmalara müsait olduğunu belirten Ergin, taslakta "Her türlü istismara karşı devlet çocukları korur" ibaresinin da yer aldığını kaydetti. Taslakta toplu sözleşmeden emeklilerin de istifadesini sağlayacak bir ilave yaptıklarını anlatan Ergin, "Türkiye'de emeklilerin sendika kurması söz konusu değil. Zaten emeklilik ile sendikanın örtüşmesi pek mümkün gözükmüyor.

Atatürk Caddesi yenileniyor

Bursa'nın vitrini Atatürk Caddesi, Büyükşehir Belediyesi tarafından başlatılan cephe sağlıklaştırma çalışmalarıyla güzelleşiyor. Büyükşehir Belediye Başkanı Recep Altepe, yerinde incelediği çalışmalarla caddenin çehresinin baştanbaşa değişeceğini söyledi.

Atatürk Caddesi'nin Bursa'nın vitrini olduğunu ancak bugüne kadar ihmal edilmesi nedeniyle özellikle binaların dış cephelerinde görüntü kirliliği yaşandığını belirten Başkan Altepe, cephe sağlıklaştırma projesi sayesinde caddenin modern bir görünüme kavuşacağını ifade etti.

Kente gelen yabancı turistlerin ilk olarak çarşı ve hanlar bölgesini gezdiğini hatırlatan Altepe, "Özellikle son dönemde yaptığımız çalışmalarla çarşı ve hanlar bölgesindeki ecdat yadigarı eserleri ayağa kaldırdık. Bu eserler, turistler tarafından da ilgiyle izleniyor.

özel elma 1999 şekeri

KREŞLERİ

KAYITLARIMIZ DEVAM EDİYOR

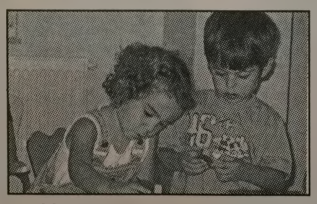

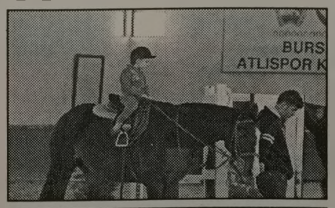

EĞİTİMDE 10. YIL

"Kaliteli bir okul öncesi eğitim çocuğunuzun hayatında önemli bir fark yaratır"

Sınıflarımız : 2 yaş - 3 yaş
4 yaş - 5 yaş - ana sınıfı

Yabancı dil
Dans dersleri
Bale & Buz pateni
Binicilik & Yüzme

info@elmasekerikres.com veya www.elmasekerikres.com
517 19 67 telefon ya da 517 19 12 nolu faksımızdan detaylı bilgi alabilirsiniz

LİBERTY (ŞEKER) SİGORTA

Macide ÖZALP

TRAFİK, KASKO, DASK, HER TÜRLÜ SİGORTA İŞLEMLERİ
İŞ VE KONUT SİGORTALARI, FERDİ KAZA POLİÇELERİ YAPILIR

BAY MUSTAFA ÖZALP EMLAK'TAN

Her Çeşit Emlak Alım, Satım ve Kiralama Hizmetleri

Daire, Zeytinlik, Villa, Dükkan, Arsa, Arazi
MORTGAGE BROKER'İ
TAPU TAKİP İŞLERİ YAPILIR

ACİL SATILIK ve KİRALIKLARINIZ İÇİN BİZİ ARAYINIZ

Manastırda eşyalı kombili villa	Eşyalı kiralık daire 2+1 kombili
Eski Sahilde 3+1 kiralık daire	Dörtyol'da Ali Turgut Apt. 3+1 Satılık daire

Manastır İlknur Sitesi E Blok 5 ile 10. kat Satılık veya Kiralık

Manastır Merkezde 1382 metre, 1539 metre - 5760 m2 (Kumla yolu)
Manastır'da 800 m2 imarlı arsa)

3 Ayrı Daireli Müstakil Ev (Bahçe İçinde)Yeni Devlet Hastanesi Altı

Belde Sit. 2. Kat 3+1, 3 cephe, 3 balkon ful deniz manzaralı 135 m2 65.000-TL

Manastır Şelale Aile Çay Bahçesi civarında 1. kat 140 m2 3+1 kalorifer asansörlü 65.000 TL

K.Kumla'da Ayazma Mevkii 6 Dönüm Zeytinlik -

Bursa ve Gemlik'te Kiralık - Satılık Arsa-Villa -Daire bulunur.

Gemlik Sanayi Sitesi A/Blok 180 m2

Eşref Bey Apt. B Blok'ta 3+1 116 m2 SATILIK DAİRE

K.Kumla Marsas Sitesi 2+1, 70 m2, masrafsız, denize sıfır. 41.000 TL

KONUT KREDİLERİNE ARACILIK YAPILIR.

Tel : 513 24 74 Fax: 514 10 21

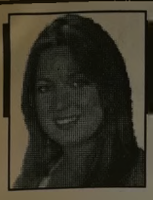

Serbest Kürsü

Irmak ÖZYALÇIN
Bilgi Üniversitesi
Televizyon - Reklam

Reklam'da sıralanma...

Bu yazımda araştırmalarda belirlenen bir reklam pastasının bölüşmesini sizlere aktarmak istedim.

Medya Takip Merkezi (MTM), Ocak ayının son haftasında, prime-time'da yayınlanan dizileri mercek altına aldı.

İşte, haftanın en çok reklam alan yerli dizileri...

8 kanalda bir haftada 43 yerli dizi Medya Takip Merkezi (MTM), 25-31 Ocak haftasında, prime-time diliminde izleyiciler ile buluşan yerli dizileri mercek altına aldı.

Araştırma sonucuna göre, prime-time kuşağının vazgeçilmez yapımları arasında ilk sırada yer alan yerli diziler, reklam verenden de büyük ilgi gördü.

Yalnızca PT kuşağını kapsayan ölçüm sonuçlarına göre; bir haftalık süreçte, 8 genel içerikli kanalda toplam 43 farklı yerli dizi izleyicilerin ilgisine sunuldu.

En çok reklam alan Kurtlar Vadisi Pusu...

MTM'nin araştırma raporuna göre, yayınlandığı gün Türk televizyon seyircilerinin en çok tercih ettiği yapım olan Kurtlar Vadisi Pusu, markaların da, tüketicilerine ulaşmak için en çok tercih ettiği yerli diziydi.

Tekrarı yayınlanmayan popüler dizi, yeni bölümüne (özet bölümüyle beraber) toplam 175 reklam spotu aldı.

Star TV'de izleyicileriyle buluşan dizide yayınlanan reklamların süresi ise 59 dakikayı buldu.

Dizide yer alan bir sahnenin ardından İsrail ile yaşanan diplomatik kriz, diziye ilgiyi daha da artırdı.

Kurtlar Vadisi Pusu'nun 25-31 Ock haftasında yayınlanan bölümüne en çok reklamı ise Vodafone, Ülker ve Casper Computer verdi.

Yılın ilk ayının son haftasında, reklam verenin en çok ilgi gösterdiği ikinci dizi, Kanal D ekranlarında izleyicileriyle buluşan Akasya Durağı oldu.

Yayınlandığı gün reyting sıralamasında üçüncü olan Akasya Durağı tek bölüme aldığı 123 reklam spotuyla, en çok reklam alan yerli diziler sıralamasında üst sıralara yerleşti.

Diziye en çok reklam veren markalar ise Vodafone ve Calgon oldu.

Aynı araştırma sonuçlarına göre; yerli dizilerine en çok reklam alan kanal ATV oldu. ATV'yi sırasıyla STV, Star TV ve Kanal D takip etti.

Yaşam Atölyesi gezgincileri, Erikli Yaylası ve Teşfikiye Köyü'ne gezdiler

Gemlik Yaşam Atölyesi'nin bahar ayı gezileri devam ediyor. Türkiye'nin en iyi on parkuru içerisinde yer alan Erikli Yaylası Teşfikiye Köyü parkurunda yürüyen Gemlik Yaşam Atölyesi gezgincileri, Pazar günü sabahı Gemlik İskele Meydanı'ndan hareketle Delmece Yaylası'na ulaştılar. Buradan bir saatlik yürüyüş ardından orman içerisine giden gezginciler, patikalar arasından dipsiz gölden gelen dere ile Erikli Şelalesi'nden gelen derenin birleştiği yerde İstanbul'dan gelen doğan sever gurupla karşılaştılar. İki gurup, buradan Şelale'ye doğru birlikte yürüdüler. Şelale'nin tepesine çıkan gezginciler, gördükleri muhteşem manzara karşısında şaşırdılar. Bol bol fotoğraf çeken Gemlik Yaşam Atölyesi gezgincileri, bir saat dinlen dikten sonra yeni den Orman patika yolundan Teşfikiye Köyü'ne doğru yol aldılar. Bu sırada, güneşli hava yerini bulutlu ve yağmurlu havaya bıraktı. Kayalar içinden fışkıran suların içinden gezen gezgin ciler, burada bulunan bir balık çiftliğini gezerek, alışveriş yaptılar. Sabah, yola çıktıklarında güneşli bir yoculukla hedeflerine ulaşan gezginciler, dönüşü sağanak yağış altında tamamladılar. Teşfikiye Köyü'nde kendilerini bekleyen araçlarına binerek, Gemlik'e döndüler. Gemlik yaşam Atölyesi gezgincileri, 11 Nisan 2010 günü Bursa Misiköy ve Doğancı Barajı'nı gezecekler.

SKG'ya borcu olanlar dikkat!

Sosyal Güvenlik Kurumu (SGK) Baş kanlığı, borç yapılandırması olmayan veya 5 yıldan az borcu olan sigortalılar yönünden, bu borçların 36 aya kadar tecil ve taksitlendirilebilmesine imkan sağlanması yönünde daha önce sinde olmayan çalışma yaptığını bildirdi. SGK Başkanlığından yapılan yazılı açıklamada, kuruma borç lu, eski adıyla Bağ-Kur'lu (4-B statüsün de) sigortalı sayısı nın 3 milyon 239 bin kişi olduğu, bu si gortalılardan 962 bininin hiç borcunun bulunmadığı, 1 milyon 54 bininin ise 2 bin TL'nin altında olmak üzere az miktarda borcu olduğu bildirildi. Açıklamada, şunlar kaydedildi: *"Geriye kalan 1 milyon 223 bin sigortalımız içeri sinde 2006 yılında 5458 sayılı kanunla ve 2008 yılında 5763 ve 5797 sayılı kanun larla getirilen borç yapılandırmaları devam etmekte olan sigortalılarla birlikte 5510 sayılı kanunla getirilen imkanla, 1 Ekim 2008 tarihi itibarıyla 5 yılın üzerinde borcu olup borç olan döneme ilişkin sigortalılıkların durdurulması yönünde sosyal güvenlik il/merkez müdürlüklerimizde işlem yapılan sigortalılar da bulunmaktadır. Bu sigortalılarımızın borç yapılandırmaları devam ettiğin den ve 5 yılın üzerin de borcu bulunanlara ilişkin 5510 sayılı kanunla getirilen düzenleme dolayısıyla herhangi bir işlem yapılması söz konusu değildir."*

DEVREN SATILIK
KÜÇÜK KUMLA'DA İSKELE MEVKİİNDE
ÇALIŞIR DURUMDA
DENİZDEN BALIK RESTAURANT
SAHİBİNDEN DEVREN SATILIKTIR
Tel : 0 532 235 38 58

Bursa Kitap Kapakları sergisi açıldı

Bursa Büyükşehir Belediyesi tarafından '46. Kütüphanecilik Haftası' sebebiyle Şehir Kütüphanesi'nde izlenime sunulan 'Bursa Kitap Kapakları Sergisi', kentin tarihi geçmişine ışık tutuyor.

Bursa'yı konu alan, 1932 ile 1980 yılları arasında basılan 52 kitap kapağının yer aldığı sergide, kentin nostaljik değişimi de gözler önüne seriliyor.

4 Nisan Pazar gününe kadar beğeniye sunulacak olan serginin açılışını yapan Büyükşehir Belediyesi Genel Sekreter Yardımcısı Necmettin Şenocak, 'Bursa Kitap Kapakları Sergisi'nin kentin 1930 ve 1940'lı yıllarını bugüne taşıdığını söyledi. Sergideki eserleri

ilgiyle inceleyen Şenocak, Büyükşehir Belediyesi'nin Bursa'nın kültürel yaşamına katkı sağlayacak çalışmaları her zaman destekleyeceğini söyleyerek, "Kütüphane Haftası'nda kitaba ve kütüphanelere olan ilginin de artmasını diliyorum. Sergide bulunan kitap kapakları aynı zamanda Bursa ile ilgili mesajlar da içeriyor. Bursa'nın geçmişine ışık tutan bu çalışma, kentlilik bilincinin gelişmesine ve vatandaşların Bursa'yı daha yakından tanıyıp sahiplenmelerine de olanak tanıyacak" diye konuştu.

"Türkiye'de kitap okunmuyor algısı doğru değil"

Sergi açılışının ardından, yazar ve TV programcısı İsmail Kılıçarslan, Şehir Kütüphanesi Uftade Gösteri ve Konferans Salonu'nda, 'Medya ve Kitap' konusunda söyleşi gerçekleştirdi. Medyanın kitaba gösterdiği ilginin çok yönlü olarak değerlendirilebileceğini ve öncelikli olarak bu durumun avantajlarından yararlanılması gerektiğini dile getiren Kılıçarslan, "Türkiye'de kitap okunmuyor fikri bence gerçeği yansıtmıyor. Çünkü son dönemlerde 1. sınıf yayıncılık anlayışının öne çıkması ve Türkiye'nin yurtdışındaki kitap fuarlarında konuk olarak davet ediliyor olması önemli gelişmelerdir. Türkiye'de hem yayıncılığın gelişim yaşadığı hem de ciddi bir okur potansiyelinin oluştuğu bir dönemi yaşıyoruz" dedi.

Bursa İl Milli Eğitim Müdürlüğü Personeline 'Etik' Eğitimi

Bursa İl Milli Eğitim Müdürlüğü, personeline 'Etik' konulu seminer verdi. Geçtiğimiz hafta boyunca devam eden eğitimler, Milli Eğitim Bakanlığı Personel Genel Müdürlüğü'nün genelgesi kapsamında gerçekleştirildi.

Bursa İl Milli Eğitim Müdürlüğü'nde görevli yöneticiler, ilköğretim müfettişleri, mimar, mühendis, şef, memur, şoför, hizmetli ve diğer personelin katıldığı Bursa İl Milli Eğitim Müdürlüğü toplantı salonundaki programda il etik eğiticisi Haluk Yıldız ders seminer verdi. Seminerin çalışmaları aksatmayacak şekilde farklı zamanlarda gerçekleştirildiğini ifade eden yetkililer, Bursa Milli Eğitim Müdürlüğü personeline zaman zaman değişik konularda eğitimler verildiğini aktardı.

Seminerin asıl amacının, personelin gelişiminin ve çeşitli konularda bilgi sahibi olmalarının sağlanması olduğu belirtildi.

PLAKET - KUPA VE MADALYA ÇEŞİTLERİ İLE HİZMETİNİZDEYİZ

Madalya ve Ödül Kupaları
Ahşap & Kristal ve Metal
renkli Plaketler

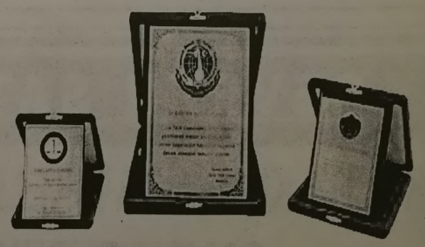

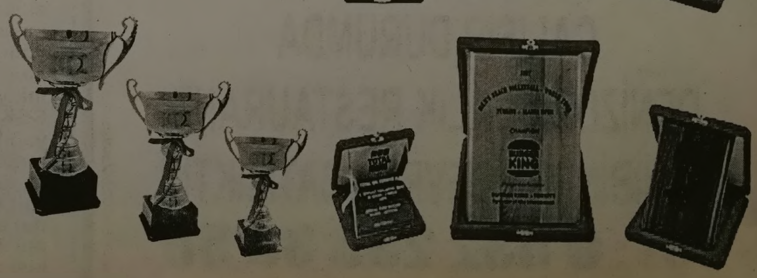

gülen ajans

MATBAACILIK - REKLAMCILIK - ORGANİZASYON VE TANITIM

İstiklal Cad. Bora Sok. Akbank Aralığı No: 3/ B GEMLİK
Tel : (0.224) 513 96 83 Fax : (0 224) 513 35 95

Memurlara 3 bin TL ödeme yapılacak

Memurun gözü şimdi havuz parasında. Adliye lerin havuzunda 1,5 yılda 70 milyon lira birikti. Meclis'e sevk edilen yasa tasarısı yürürlüğe girince personel 3 bin liraya kadar para alacak.
Keşif paralarından kesilip adliye personeline maaş desteği olarak verilen havuz parası yaklaşık 1.5 yıldır bankada bekliyor. Memur ve temsilcileri, bekleyen bu paraların biran önce memurlara dağıtılması gerektiğini belirtti. Cafesiyaset'e konuşan Türk-Büro-Sen Başkanı Fahrettin Yokuş bu paranın adliye çalışanının hakkı olduğunu belirtip, 'Adliyelerde keşif ve icra icin vatandaşın yatırdığı paralar toplanıyordu. Bunların yarısı keşfe ve icraya gidene yarısı ise çalışan personele eşit şekilde pay ediliyordu. Böylece memura da bir gelir oluyordu.
Ancak 21 11 2008'de bu hakkın ödenmesi durduruldu. Ancak kesinte devam etti. Edinilen bilgiye göre havuzda toplam yaklaşık 70 milyon lira birikti.

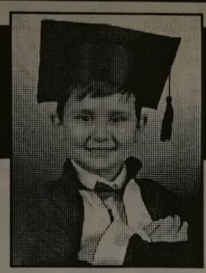

ÇİZİYORUM

Barış Güler'in kaleminden

10 YAŞ

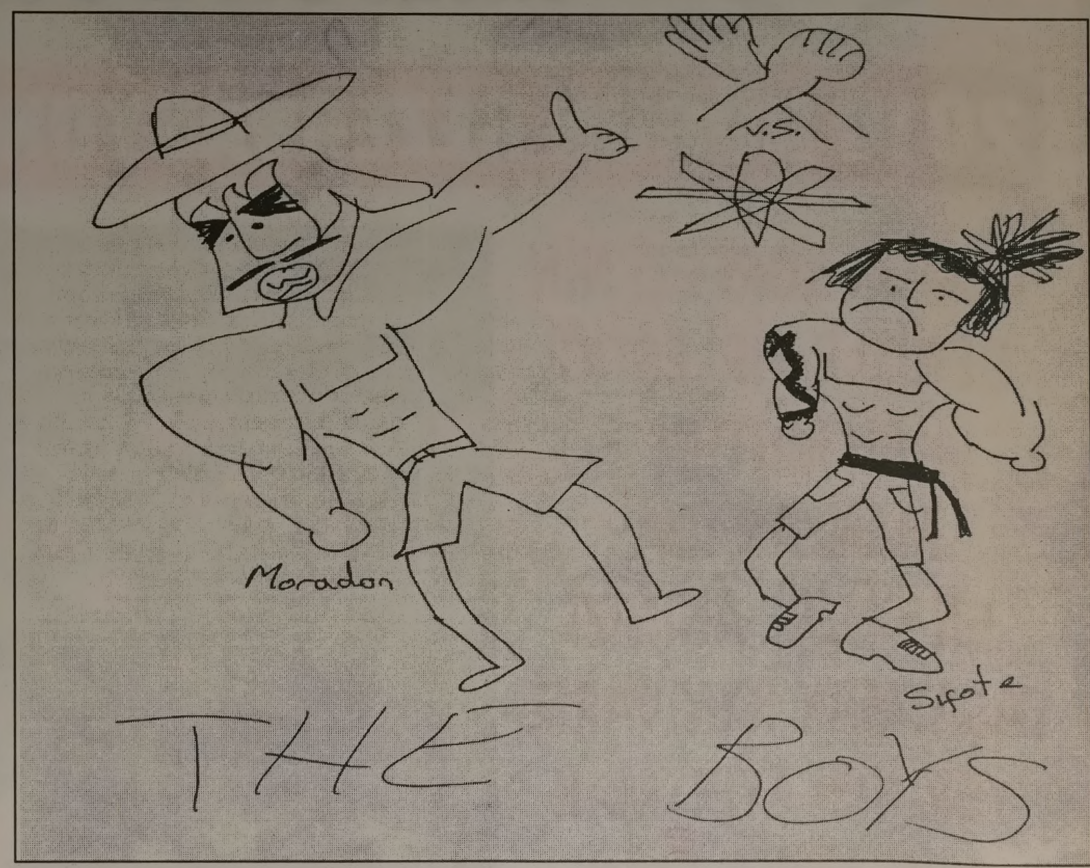

ELEMAN ALINACAKTIR

1- Et ve piliç reyonunda çalıştırılmak üzere Tecrübeli Bay-Bayan elemanlar,
2- Piliç parçalama ve paketleme işinde çalıştırılmak üzere tecrübeli Bay ve Bayan eleman alınacaktır.

ERGENLER ET ve ET ÜRÜNLERİ

Hamidiye Mah. Dereboyu Caddesi
No : 12/C GEMLİK
Tel : 513 49 51 GSM : 0 506 345 17 55

SATILIK

SAHİBİNDEN SATILIK
3 KATLI MÜSTAKİL EV
0 532 262 90 46

ABONE OLDUNUZ MU?
Gemlik Körfez
ABONE OLUN
OKUYUN OKUTUN

NÖBETÇİ ECZANE

31 Mart 2010 Çarşamba
FATİH ECZANESİ
Orhangazi Cd. No:3
Tel : 513 91 27 GEMLİK

GEMLİK REHBERİ

GEREKLİ TELEFONLAR	
İtfaiye	110
Polis İmdat	155
Jandarma İmdat	156
Jandarma K.	513 10 55
Polis Karakolu	513 18 79
Gar. Kom.	513 12 06
KAYMAKAMLIK	
Kaymakamlık	513 10 51
C.Savcılığı	513 10 53
C.Savcı Yrd.	513 29 54
Emniyet Müd.	513 10 28
ULAŞIM	
METRO	513 12 12
Aydın Turizm	513 20 77
Süzer Turizm	512 10 72
Kanberoğlu-Esadaş	514 45 49
Anıtur	514 47 71
Kamil Koç	513 35 71
HASTANELER	
Devlet Hastanesi	517 34 00
Sahil Dev. Hast.	513 23 29
Mer.Sağ.Ocağı	513 10 68
Tomokay Tomografi	513 65 29
Uzmanlar Tıp Mrk.	513 60 40
TAKSİLER	
Körfez Taksi	513 18 21
Çınar Taksi	513 24 67
Güven Taksi	513 32 40
Gemlik Taksi	513 23 24
Manastır Taksi	517 33 94

RESMİ DAİRELER	
TEK Arıza	513 20 66
TEK İşletme	513 45 03
Statyum	514 00 95
Orm.Böl.Şef.	513 12 86
Milli Eğt. Md.	513 11 74
Halk Kütüphane	513 13 53
Askerlik Şb.	513 10 57
Karayolları	513 13 08
Liman Baş.	513 11 33
Mal Müd.	513 10 95
Nüfus Md.	513 37 42
Özel İd. Md.	513 15 07
Tapu Sicl. Müd.	513 14 14
Müftülük	513 13 64
Gümrük Md.	524 85 86
Ver. Dairesi Md.	513 10 92
İlçe Tarım Müd.	513 10 45
İlçe Seç. Md.	513 77 73
Halk Eğitim Müd.	513 18 46
İŞ-KUR	513 71 66
BELEDİYE	
Santral	513 45 21 -23
Başkanlık	513 45 20
Zabıta	513 24 32
Otobüs İşlet.	513 45 21-122
BUSKİ	514 57 96
İtfaiye	513 23 25
Muhasebe Md.	513 45 21-182
Yazı İşl. Md.	513 45 21-111
Su Arıza	Yalnız 185

DENİZ OTOBÜSÜ	
Bursa	256 77 84
Mudanya	544 30 60
Yenikapı	(212) 516 12 12
Yalova	(226) 811 13 23
İDO İmam Aslan Dinlenme Tes.	513 23 94
VAPUR - FERİBOT	
Yalova	(226) 814 10 20
Topçular	(226) 363 43 19
Eskihisar	(262) 655 60 31
OTOBÜS	
Şehirlerarası	261 54 00
Otobüs Terminali	(18 Hat)
DAĞITICILAR	
GEMDAŞ	513 29 29
Aygaz	513 12 95
Habaş	513 16 37
Mogaz	513 75 58
Ergaz	513 88 43
İpragaz	513 22 59
Habaşgaz	513 45 46
Yeni Likitgaz	513 65 00
BP Gaz	514 59 81
Bütünler Likitgaz	513 80 00
Akçagaz	514 88 70
Totalgaz	514 17 00
Akcan Petrol	513 10 79
MAR-PET	513 30 33
Tuncay Otogaz	513 14 25
Beyza Petrol	513 01 03

Gemlik Körfez
GEMLİK'İN İLK GÜNLÜK SİYASİ GAZETESİ

YEREL SÜRELİ YAYIN
YIL : 37 SAYI : 3623
FİYATI : 50 Kr. (KDV Dahil)
Sahibi : Kadri GÜLER
Sorumlu Yazı İşleri Müdürü : Serap GÜLER
İstiklal Cad. Bora Sok. No:3/B
Tel : 513 96 83 Fax : 513 35 95 GEMLİK
Yönetim ve Basım Yeri :
GÜLER AJANS
Matbaacılık-Yayıncılık-Reklamcılık Tesisi
İstiklal Cad. Bora Sok. No:3/B GEMLİK
(Dini bayram Günleri ve Pazar günleri yayınlanmaz)

GEMLİK SİNEMA GÜNLÜĞÜ

VENÜS SİNEMASI
VEDA
11.45-14.15-16.30-19.15-21.15
ÇOK FİLM HAREKETLER BUNLAR
11.30-14.00-16.30-19.00- 21.15
Rezervasyon
(Tel : 513 33 21)

MİLTON DÜĞÜN SALONU

2010 DÜĞÜN REZERVASYONLARI BAŞLADI

GEMLİK KÖRFEZİ'NİN DENİZLE BİRLEŞTİĞİ BU MÜTHİŞ MANZARADA, EN GÜZEL ANINIZI YAŞATMAK İÇİN VARIZ. YERİNİZİ AYIRTMAK İÇİN ACELE EDİN

HAFTA İÇİ GÜNDÜZ DÜĞÜNLERİNDE

2.500- TL' den

BAŞLAYAN FİYATLARLA

GEMLİK'TEKİ DÜĞÜN EVİNİZ

Düğünleriniz internet üzerinden canlı olarak yayınlanır

Pasta	Kamera çekimi	Sahne Işık gösterileri
Meşrubat	Saten Sandalye Giydirme	Servis eleman
Çerez	Nikah Masası	ve ekipmanlar
Piyanist	Volkan gösterileri	Sürpriz gösterileri

TEL: 513 10 71 - GSM: 0.533 560 18 99

e-mail: miltongazinosu@windowslive.com