# Hoşgeldin 2012

2012 yılına olaysız girdik. Gemlikliler, yeni yılı genellikle evlerinde televizyon izleyerek aileleri ile birlikte girdiler. Gemlik'te yeni yılı dışarıda kutlamak isteyenlerin bir bölümü Bursa'daki eğlence merkezlerine giderken, bir kısmı da ilçemizde bulunan restaurantlarda yeni yılı karşıladılar. İlçemizdeki Aska, Atamer, Gürle Otel restaurantları ile Aytepe Restaurant, Küçük Kumla Doris Balık Restaurant ve Umurbey Kayalar Kafe'de yılbaşı programları düzenlendi. Restaurantlarda, müzik eşliğinde geceyi eğlenerek geçiren Gemlikliler, saatlerin 24.00'ü gösterdiği anda yeni yıla girmenin mutluluğunu yakınlarıyla paylaştılar.


Kuruluş:1973

Gemlik Körfez

GEMLİK'İN İLK GÜNLÜK SİYASİ GAZETESİ

2 Ocak 2012 Pazartesi www.gemlikkorfezgazetesi.com info@gemlikkorfezgazetesi.com 50 Kr

Nestlé Pure Life NATURAL SPRING WATER EAU DE SOURCE NATURELLE

ÇOKAL TİCARET
NESTLE DOĞAL KAYNAK SUYU

Kayhan Mah.
2 Nolu Cadde
GEMLİK
524 76 77


*1 Ocak 2012 tarihinden itibaren otoyol, köprüler, pasaport, ehliyet ve nüfus cüzdanı harçlarında zamlı tarifeler uygulanacak*

## Yeni yıl zamları başladı

✔ Türkiye, 2012 yılına yeni zamlarla girdi. Yılın ilk dakikalarından itibaren İstanbul'daki köprüler ve otoyollarda zamlı tarifeler uygulamaya girdi. Köprü ve otoyol geçiş ücretlerine Ulaştırma Bakanlığı'nca yüzde 10 zam yapılırken, tarifelere göre otoyollarda otomobiller en kısa mesafe ücreti 1 lira 75 kuruş, en uzun mesafe ücreti ise 15 lira oldu. Boğazköprüsü'nden geçiş ücreti ise 4 lira 75 kuruşa yükseldi. Yeni yılda pasa port, sürücü belgesi, nüfus cüzdanı harçları da arttırıldı. Pasaportun cüzdan bedeli 62,5 liraya, sürücü belgesi 77,5 liraya, nüfus cüzdanı harcı ise 5,75 liraya yükseldi. Cep telefonlarına yeni hat alanlarda zamlardan nasibini alırken, mobil telefon aboneliğinde ilk faturaya yansıyan özel tüketim vergisi 37 lira oldu. Bugünden itibaren yerel yönetimlerin zamlı tarife leri de yürürlüğe girdi. Belediyeler, yeni yılda sudan, mezarlık ücretle rine, inşaat harçlarından, bele diye mülklerine kadar bir çok kalemde belediye hiz metlerinde zamlı tarifeler uygulanmaya başladı.

## 2012'nin ilk bebeği saat 15.00'de dünyaya geldi

Gemlik'te yılın ilk bebeği dün saat 15.00'de Gemlik Muammer Ağım Devlet Hastanesi'nde dünyaya geldi. Havva ve Olgun Çakmak çiftinin 2,80 kilogram 50 santimetre uzunluğundaki kızları Çakmak bebek, 2012 yılının ilk bebeği oldu. Bursa'da ise yeni yılın ilk dakikalarında Zübeyde Hanım Doğumevi'nde 2 bebek dünyaya geldi. Biri kız, biri erkek olan 2012 yılının ilk bebeklerine 'Kerem' ve 'Hacer' isimleri verildi. Haberi syf 2'de

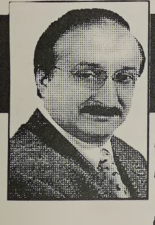

## Güne Bakış


Kadri GÜLER
kadri_guler@hotmail.com


### İlk gün..

Bir gece önceki yeni yıl kutlamaları nedeniyle oldukça geç saatlerde uyandık dün.

2012'nin ilk günü bir yıl öncekinden değişik değildi.

Kara bulutların kapladığı gökyüzü insanın ruhunu karartıyor...

Sicim gibi yağan yağmur durmak bilmiyor.

Yere düşen her damla ise, düşmekle düşmemek arasında, dallarda kalan son yaprakları da yere düşürüyor.

Bahçemin kış halini hiç sevmiyorum.

Her gün temizlesen de durum değişmiyor.

Bahçe ve kararmış gökyüzü özdeş sanki.. Devamı sayfa 4'de

## Gemlikspor farklı yenildi : 3-0

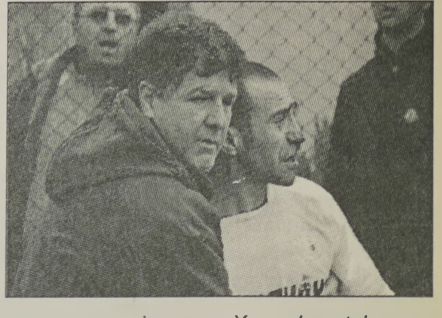

Şampiyonluk mücadelesi veren Gemlikspor, Fidyekızık sahasında oynanan ve maç sonunda tatsız olayların yaşandığı karşılaşmada takipçisi Yavuzselim spor'a ikinci yarıda yediği gollerle 3-0 yenildi. Maçın bitiş düdüğüyle birlikte saha bir anda karıştı. Gemlikspor kalesi önünde yaşanan gergin anlarda, kaleci Orçun'un darbesiyle burnu kanlar içinde kalan Zeynel'in ardından diğer oyuncularda birbirlerine girdi. Yumruk ve tekmelerin havada uçuştuğu olaylar güvenlik güçlerinin araya girmesiyle önlendi. Seyfettin Şekersöz'ün haberi sayfa 7'de

Gemlik Körfez
GEMLİK'İN İLK GÜNLÜK SİYASİ GAZETESİ



# Doğalgaz borusu için ince operasyon

**Orhangazi Caddesi ile Hürriyet Caddesi'nin kesiştiği yerde, yapılan ince işlemlerde vatandaş doğalgazsız bırakılmadı**

BUSKİ'nin Orhangazi Caddesi ile Hürriyet Caddesi'nin kesiştiği yerde geçirdiği ana su borusunun üzerinden geçen doğalgaz borusu ince işlemlerle gaz kesintisi yapılmadan su borusunun altından geçirildi.
Aksa Gemlik Doğalgaz Dağıtım A.Ş.'nin İstanbul'dan gelen teknik elemanları, BUSKİ'nin istemi üzerine, su borusunun üzerinden geçen doğalgaz borusunu üç gün süren bir çalışma sonunda ana su borusunun altına aldılar.
Gemlik Doğalgaz Dağıtım A.Ş. İşletme Müdürü Atakan Üstündağ, gazetemize yaptığı açıklamada, *"İşlemin normalde gazın kesilerek yeni borunun ana su borusunun altından geçirildikten sonra kaynaklanarak gazın açılması gerekirdi. Ancak, Gemlik halkını kış soğuğunda doğalgazsız bırakmamak için ana doğalgaz borusuna baypas yapılarak, gaz kesilmeden ekleme işlemi gerçekleştirildi. Bunun için bugün çalışmalar tamamlanacak"* dedi.

# 2012'nin ilk bebeği saat 15.00'de dünyaya geldi

**Gemlik'te yılın ilk bebeği dün saat 15.00'de Gemlik Muammer Ağım Devlet Hastanesi'nde dünyaya geldi. Havva ve Olgun Çakmak çiftinin 2,80 kilogram 50 santimetre uzunluğundaki kızları Çakmak bebek, 2012 yılının ilk bebeği oldu.**

Gemlik'te yeni yılın ilk dakika ve saatlerinde doğan bebek olmadığı belirtilirken, Gemlik'te 2012 yılının ilk bebeği saat 15.00'de Gemlik Muammer Ağım Devlet Hastanesi'nde dünyaya geldi.
Edinilen bilgiye göre, 2012 yılına girdiğimiz saatlerde Gemlik Muammer Ağım Devlet Hastanesi Kadın Doğum Bölümü'nde doğum gerçekleşmedi. Saat 15.00'de ise Havva Çakmak ve Olgun Çakmak'ın kızları Çakmak Bebek yaşama 'Merhaba' dedi.
2.80 kilogram ağırlığında, 50 santimetre uzunluğunda olan Çakmak Bebek ve annesinin sağlıklı olduğu belirtildi.

**BURSA'DA YILIN BEBEKLERİ**

Bursa'da, yeni yılın ilk dakikalarında Zübeyde Hanım Doğumevi'nde dünyaya gelen iki bebeğe doktorlar Bursaspor renklerini taşıyan zıbınlar giydirdi. Milletvekilleri de bebeklere altın hediye etti.
Bursa'da saatler 00.01'i gösterdiği sırada Elif ve Metin Özen çiftinin 'Kerem' ismini vermeyi planladıkları erkek çocuk ile Ahmet-Vahide Baş çiftinin 'Hacer ismini vermeyi düşündükleri kız bebekleri dünyaya geldi. Yeni yılın ilk bebeklerini, AK Parti Bursa Milletvekilleri Tülin Erkan Kara ve İsmet Su ile AK Parti Bursa İl Başkanı Sedat Yalçın da yalnız bırakmadı.
Milletvekilleri, Zübey de Hanım Doğum evi'nde ziyaret ettikleri bebekleri çeyrek altınla ödüllendirdi.
Özel bir şirkette elektrik teknisyeni olarak çalışan Metin Özen, 2. kez baba olmanın mutluluğunu yaşadığını söyledi. Yaklaşık 10 gün sonra Bebek beklediklerini belirten Özen, *"Geçtiğimiz hafta, eşimle aramızda konuşu yorduk. 'Daha 10 gün var ama yeni yılın bebeği bizimki si olabilir mi?' diye. Bu sabah eşimin sancısı başlayınca 'acaba gerçekten yeni yılın ilk bebeği bizimkisi mi olacak' diye düşündük. Doğumun normal olması da sevindirici. Hayaldi ama ger çek oldu, yeni yılın ilk bebeği bizimkisi oldu."* dedi.
İlk kez baba olmanın mutluluğunu yaşayan Ahmet Baş da, *"Bekliyorduk. Sezeryanla doğum nasipmiş. Çok mutluyuz. Kısmetse bebeğimize 'Hacer' ismini vereceğiz."* diye konuştu.
Operasyonu gerçekleştiren Op. Dr. Orhan Orhan da her iki Bebek ve annele rin sağlık durumlarının iyi olduğunu söyledi. Koyu bir Bursaspor taraftarı olan Dr. Orhan, yeni yılın ilk bebeklerine Bursaspor renklerini taşıyan zıbın giydirdi. Öte yandan erkek bebeğin 3 bin 372, kız bebeğin ise 2 bin 962 gram olarak dünyaya geldiği belirtildi.

# Dikkat! Donacağız

Meteoroloji Genel Müdürlüğü'nce yapılan son değerlendirmelere göre, Türkiye'nin büyük bir bölümünde yağış görülecek Türkiye yeni yılı yağışla karşıladı. Yurdun büyük bölümünde görülecek yağışların Akdeniz, Doğu Anadolu, İç Anadolu ile Karadeniz'in iç kesimlerinde etkili olması bekleniyor. Hava sıcaklığı yurdun batısında 3 ila 5 derece azalacak. Meteoroloji Genel Müdürlüğü'nce yapılan son değerlendirmelere göre, Türkiye'nin büyük bir bölümünde yağış görülecek. Yağışların Antalya, Mersin, Adana, Osmaniye ve Hatay çevrelerinde kuv vetli olmak üzere, genellikle yağmur ve sağanak, Doğu Anadolu, İç Anado lu, Karadeniz'in iç kesimleri, Afyon, Kütahya, Isparta, Burdur çevrelerinde karla karışık yağmur ve kar şeklinde olması bekleniyor. Bu arada, hava sıcaklığı yurdun batısında 3 ila 5 derece azalacak.
Yapılan son değerlendirmelere gore bugün bolgelerde hava durumu şoyle olacak:
Marmara: Parçalı ve çok bulutlu. Edirne ve Kırklareli dışında böige genelinin aralıklı yağışlı geçeceği tahmin ediliyor. Yağışların genellikle yagmur, Balıkesir, Bilecik ve Bursa çevrelerinin yüksek kesimlerinde yer yer karla karışık yağmur ve kar şeklinde olması bekleniyor. Ruzgar, akşam saatlerine kadar kuzey ve kuzeydoğu (Poyraz) yönlerden kuvvetlice (30-50 km/sa) esecek
Ege: Parçalı ve çok bulutlu, İzmir ve Aydın dışında bolge geneli aralıklı yağışlı geçecek Yağışların genellik le yagmur ve sağanak gece saat lerinde iç kesimlerde karla karışık yağmur yüksek lerde kar şeklinde olacağı tahmin ediliyor. Yağışların akşam saatlerinde Muğla çevrelerinde kuvvetli olması bekleniyor.

Gemlik Körfez
GEMLİK'İN İLK GÜNLÜK SİYASİ GAZETESİ
ABONE OLDUNUZ MU?
ABONE OLUN OKUYUN OKUTUN

# Bursa'da yılbaşı kazalarında 1 ölü, 3 yaralı

Bursa'da Yılbaşı gecesi meydana gelen kazalarda bir kişi hayatını kaybetti, 3 kişi de yaralandı.
Bursa Kestel'de Fedai A. (53) isimli şahıs gece 02.45 sularında idaresindeki TIR ile çimento fabrikasından Bursa istikametine seyir halinde iken kaza yaptı. Kestel Jandarma Komutanlığı önüne gelen Fedai A. direksiyon hakimi yetini kaybederek Jandarma Komu tanlığı'nın duvarına çarptı. Fedai A. olay yerinde hayatını kaybetti. Nilüfer ilçesinde ise Ali P. (24) isimli şahıs, idaresindeki 16 HB 225 plakalı aracı ile seyir halinde iken kaza yaptı. Odunluk Mahallesi Mihraplı Köprülü kavşağı istikametinde direksiyon hakimiyetini kaybederek kaldırıma çarptı. 03.00 sularında meydana gelen kaza sonucunda aynı araçta yolcu olarak bulunan Tarık B. (23) yaralandı. Yapılan incelemede araç sürücüsü Ali P.'nin 104.8 promil alkollü olduğu tespit edildi. Osmangazi ilçesinde ise çarpışan iki araçta bulunanlar yaralandı. Ahmetpaşa Mahallesi Nedim Caddesi üzerinde 23.15'te meydana gelen kazada Murat S. (38) idaresindeki araçla Mehmet D. (32) yönetimindeki araç çarpıştı. Meydana gelen kaza sonrasında iki sürücüsü de hafif şekilde yaralandı.

# Yeni yılın ilk dakikalarında bıçaklı kavga: 2 ölü, 2 yaralı

Bursa'da, yeni yılın ilk dakikalarında, iki grup arasında 'kız meselesi' yüzünden çıkan tartışma, bıçaklı kavgaya dönüştü. Kavgada ikisi de 25 yaşında olan Yusuf Yazıcı ve Fethi Meral öldü, 2 kişi de yaralandı. Jandarma, kavgaya karışan 10 kişiyi gozaltına aldı.
Olay, saat 00.45 sıralarında merkez Yıldırım İlçesi Değirmenönü Mahal lesi Şehitler Cadde si'nde meydana geldi. Değirmenönü Mahallesi'nde otu ran 20 yaşındaki G.D.Ş. adlı kız, aynı mahallede oturan Fethi Meral ile bir süre arkadaşlık yaptıktan sonra ayrıla rak, merkez Osman gazi İlçesi Alemdar Mahallesi'nde otu ran 20 yaşındaki

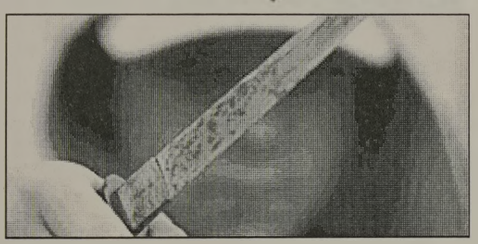

Hakan Yazıcı ile arkadaş oldu. Ancak genç kız, bir süre sonra Hakan Yazıcı'dan ayrılarak eski sevgilisi Fethi Meral'e döndü. Bu gelişmeler yaşanır ken genç kızın arkadaşları arasında cep telefonu ve mesaj aracılığıyla tartışma başladı. Gece yine mesajla şıp görüşen iki genç, 'hesaplaşmak' için Değirmenönü Mahallesi'nde buluş mayı kararlaştırdı. Buluşma yerine Fethi Meral amcası nın çocukları Ahmet Meral (24), Mehmet Meral (27) ile arkadaşı Mehmet Emin Yıldırım'ı (24) alarak geldi. Hakan Yazıcı da ağabeyi Yusuf Yazıcı, arkadaşları Metin Can (19), Fatih Özkan (21), Şevket Şahin (18), Yusuf Küçük (18), Ali Kemal Bayar (18), Mustafa Ali Ayda (22) ile geldi. Buluşan iki grup arasında kısa süreli tartışmanın ardın dan kavga çıktı. Bıçakların da kul lanıldığı kavgada, Yusuf Yazıcı, Fethi Meral, Hakan Yazıcı ve Fatih Özkan yara landı. Olayda yaralanan bir gencin bir işyerine kaçması güvenlik kameraları na yansıdı.
Şevket Yılmaz Devlet Hastanesi'ne kaldırılan Yusuf Yazıcı ve Yüksek İhtisas Hastanesi'ne kaldırılan Fethi Meral, yapılan müdahalelere rağ men yaşamlarını yitirdi. Hastanede tedavi altına alınan Hakan Yazıcı ve Fatih Özkan'ın sağlık durumlarının iyi olduğu öğrenildi. Otosansit Jandarma Karakolu ekiplerinin sabaha kadar süren çalışmaları sonucu olayla ilgili 10 kişi gözaltına alındı. Kavgayla ilgili soruşturma çok yönlü olarak sürdürülüyor

# 61 yaşındaki kadın, sahte paralarla yakalandı

Bursa'da 2 bin 200 TL karşılığındaki sahte banknotları piyasaya sürmeye çalışan 61 yaşındaki Z.M. adlı kadın, polis tarafından yakalanarak gözaltı na alındı.Merkez Yıldırım İlçesi'nde dün akşam saat lerinde alışveriş merkezine giden Z.M., sahte para kullanarak alışveriş yapmak istedi. Paranın sahte olduğunu anlayan kasa görevlisinin haber vermesi üze rine Z.M. yakalanarak gözaltına alındı. Kadının üzerinde, 200 TL'lik 3, 100 TL'lik 10 ve 50 TL'lik 12 sahte banknot ele geçirildi. Kaçakçılık ve Organize Suçlarla Mücadele Şube Müdürlüğü'ne bağlı Mali Büro Amirliği ekipleri tarafından ifadesi alınan kadın sahte parayı İstanbul'dan temin ettiğini söyledi.
Olayla ilgili soruş turma sürdürülüyor.

## Yazı YORUM

Diş Hekimi
Özcan VURAL
ozcanvural1933@hotmail.com
www.milliyet/blog/özcan vural

### Hakikat , boş laflala örtülmez ...

FENERBAHÇE Asbaşkanı Murat Özaydınlı ve Futbol Federasyonu Başkanı Mehmet Ali Aydınlar'ın telefon konuşması tam bir fiyasko.(Bunlar kayıt altında.)
Murat Özaydınlı yapılan bütün suçlamaları kabul ediyor.
Mehmet Ali Aydınlar'a yalvararak, "Bizi Şampiyonlar Ligi'ne gönderin" diyor.
Bunun yanında, "Bize ceza vermeyin" de diyor.
"Futbolcuları satayım, borçlarımızı ödeyelim" diye devam ediyor.
Diyor da diyor. Ama bu idareciler perdenin arkasında başka konuşuyor,
Aydınlar ile konuşurken Telefon dinlemesine yakalanmasalar, kamuoyu onların perdenin önünde söylediklerini doğru zannedecek.
Bunlar, Fenerbahçe Kulübü'nü nasıl idare etmişler, hayretler içinde kalmamak mümkün değil.
Ortalık karışmış, millet tutuklanmış. Fenerbahçeli idareci hala telefonda neler anlatıyor.
Federasyon Başkanı'nın veya kendisinin telefon dinleme takibinde olacağını kestiremiyor.
İyi ki de kestirememiş, bunlar onların ağzıyla ortaya dökülmezdi..
Fenerbahçe taraftarının ağzında bir laf... Neymiş efendim, bir suç sabitlenene kadar o şahıslar temizlermiş.
Mahkemeler karar verene kadar her şey toz pespembeymiş...
Beyler, bayanlar. ey kamuoyu;
Bu şikenin ispatı için artık mahkemelere gerek yok.
Bütün kulüpler ve kamuoyu bunu kabul etmiş durumda.
Aziz Yıldırım ile Murat Özaydınlı kendileri söylüyorlar ..
Aziz Yıldırım Murat Özaydınlıya, hakem odasını nasıl bastıklarını, hakeme nasıl küfür ettiklerini ballandıra ballandıra gülerek anlatıyor.
Küfür deseniz, bini bin para.
Gerisi hikaye.
Şimdi bırakalım taraftarlığı, dürüstçe söyleyelim.
(Ben kulüp tutmam,biraz Bursasporluyum.)
Fenerbahçe yönetiminin tamamının görevi bırakıp gitmesi gerekir.
Fenerbahçe camiası içinden tertemiz, çatır çatır bir yönetim gelmeli.
Maziye sünger çekmeli ve büyük Fenerbahçe'yi ayağa kaldırmalı.
Fenerbahçe camiası bunun üstesinden gelecek kuvvette ve güçte.
Ama bazılarının hala kafası karıştırılıyor. Yollara dökülüyor.
Ey Fenerbahçeliler. Vücudunuzu, asalaklardan temizleyin.
Çünkü, sende bu kuvvet de güç de fazlasıyla var. Ey Aziz Yıldırım ve içerdeki yöneticiler.. Şu aşamada istifa edip bırakıp gidin. Fenerbahçeyi ve Bahçelileri rahatlatın.
Kulüplerin şemsiyesi altına saklanmayın. Kendinizde itiraf ediyorsunuz..
Çünkü böyle devam ediyorsanız, söylediklerinizle ters düşüyorsunuz.
Her şey itiraflarla ,telefon dinlemeleri ile ortada. Sizin düzgün olduğunuza da kamuoyu inanmıyor.

# Güne Bakış

Kadri GÜLER
kadri_guler@hotmail.com

## İlk gün..

*Sicim gibi yağan yağmura karşın, bahçeye giriş kapısının önünde biriken yaprakları te mizlemek için bahçeye çıktım.*

*Elimde fırça ve tırmık, yaprakları toplayıp etrafa çeki düzen verdim.*

*Merdivenlere su tuttum.*

*Eve girdiğimde hayli ıslandığımı fark ettim.*

*2012'nin ilk gününde değişen birşey yoktu.*

*Eski tas, eski hamam yaşam aynen devam ediyordu.*

*2012'den umutluysak, ilk günden bir değişiklik olabilirdi.*

*40 milyon lira şans dağıtan Milli Piyango biletlerinden iki tane almıştım.*

*Hiç de merak edip, çıkıp çıkmadığına bakmadım.*

*Büyük ikramiye Gemlik'te olsaydı belli olurdu.*

*Arardı birileri..*

*Ben de, benim biletleri isabet etti mi diye bakardım.*

*Saat 15.oo'e doğru çoluk çocuk yine gazete bürosuna indik.*

*Bıraktığımız yerden gazeteye devam edecektik.*

*Gazetenin mutfağında neler varsa onları derleyip toparlayıp gazeteyi hazırlayacaktık.*

*Bir süre çalıştıktan sonra yeni yılın ilk sürprizi elektrik kesintisi oldu.*

*Zar zor bir mum bulup yaktık ve başladık beklemeye..*

*5 dakika 10 dakika, 25 dakika gelen giden yok.*

*İstiklal Caddesi zifiri karanlık.*

*'Pat' diye elektrikler kesilir mi?*

*Yazdıklarımın bir bölümü de kayıt yapmadığım için gitti.*

*Gel de kızma.*

*Yeni yıla böyle bir sürprizle girmeyi beklemiyorduk.*

*Çareyi AVM Merkezi'ne gitmekte bulduk. Orada jeneratör olduğundan her yer ışıl ışıldı.*

*AVM de iki kat tenhaydı.*

*Ama 3.katta masa bulmak zordu.*

*Geçtiğimiz günlerde açılan Burger King hareket getirmişti AVM'ye..*

*Kış gecelerinde Gemlik'te gidilecek yer yok.*

*Gemlikliler için AVM yeni bir kapı oldu.*

*İşleticilerle konuşurken, piyasalardaki durgunluk nedeniyle bazı işyerlerinin doldurulamadığını öğreniyoruz.*

*AVM'de esnaf olmak kolay değil.*

*Her çeşit işyerine izin vermiyorlar. Yakında noksanlığı görülen erkek giyimi üzerine işyerleri açılacağını öğreniyorum.*

*Erkek jean mağazasının hazırlıkları başlamış.*

*Neyse ki elektrikler geldi.*

*Biz de işimize dönüp kaldığımız yerden devam ettik.*

*İlk günün eskiden farkı yok.*

*Bakalım gelecek günler ne gösterecek.*

# 2012'ye eğlenerek girdiler

Önceki gece saatler 24.oo'ü gösterdiğinde 2012 yılına girildi. Dünyanın dört bir köşesinde yeni yıla değişik gösteriler ve etkinliklerle girildi.
Avustralya'nın Başkenti Sidney'de düzenlenen havaii fişek gösterileri görenleri hayran bıraktı.
Dünyanın büyük başkentlerinde de yeni yıla gösterilerle girilirken,
Ankara ve İstanbul'da da yeni yıla bize özgü eğlencelerle girildi.

GEMLİKLİLER YENİ YILI EVLERİNDE KARŞILADI

İlçemizde ise, Gemlikliler yeni yıla genelde evlerinde girdiler. Televizyon izleyerek yeni yılı karşılayan Gemliklilerin yanında, restaurantlarda da yeni yıla girenler oldu.
Gemlik'in bilinen mekanlarından olan Aska Otel, Atamer Hotel, Aytepe Restaurant, Gürle Restaurant, Kumla Doris Balık Restaurant ile Umurbey Kayalar Cafe'de de yılbaşı programları vardı.
Yeni yılı buralarda karşılayan Gemlikliler ise müzik eşliğinde eğlenerek yeni yıla merhaba dediler.

# Sırası Geldikçe

İnan TAMER

## Sessiz pazar yerleri...

Bugünden itibaren artık açık hava pazarlarında esnafın, pazara renk katan şu seslenişlerini duyamayacağız.

"Nadide kabaaaak!, Dolmaya kabaaakkk!"

"Dolmaya bibeeerrr!, Kemeeer Patlıcaannn!"

"Elma gibiiii, domatesim vaarrr!"

"Kesmece kaaarrpuuuzzz!"

"Derya kuzuları buunnlaaaar!"

"Dolma kalem gibiii hamsiiii!"

"Mandalina, portakaaaal!"

"Çayaa, çorbayaaaa limooonnnn!"

Açık hava pazarları bir noktada insanoğlunun kısa bir zamanda olsa dert ve sıkıntılardan arındığı, göremediği kimi dost, arkadaş ve komşuları ile konuşup, dertleştiği, hasret giderdiği mahaller.

Esnafın yukarıda belirttiğim, satışlarını artırabilme seslenişleri insanoğluna bir canlılık veriyordu, ortama neşe katıyordu.

Açık hava pazarları aynı zamanda bir festivaldir. En sıkıntılı insanın bile yüzünün güldüğü tebessüm edebildiği, biraz da olsa bir şeyin edinebilme zevk ve hazzını tattığı, gönül huzuru duyduğu dinlenme yerleridir.

İnsana bu zevki tattıran, açık hava pazarlarının her kuruluş gününde bir dolaşayım, ne var, ne yok ucuza bir şey varsa alayım" diye koştuğu stresli ortamdan, açık ve temiz havada bir ortama kavuşabildiği mekanlardır pazar yerleri. Pazarcı esnafının seslenişlerinden rahatsızlık duyulsa, açık hava pazarları iş yapabilir mi?

Hayatını kazana bilmek için, kışın dondurucu soğuk ve ayazında, yazın bunaltan sıcağında sabah ezanlarından, yatsı vakitlerine kadar bir lokma ekmeği edinebilmek için çabalayan pazarcı esnafı, veli nimeti halkına, müşterisine kötü davranışta, satışmada bulunabilir mi hiç.

Böyle bir niyet taşıdığı ileri sürülerek, esnafın sloğan haline gelmiş pazarlama seslenişlerini yasaklamak, canlılık yaratan pazar alışverişini ölüler evine dönüştürmekten başka bir şey değil bence.

Esnaf artık put gibi duracak malını öğüp tanıtamayacak yüksek sesle..

Sanki bir heykel olacak.

istenen bu!

Ağzını açana para cezası.

Vergisiz, cezasız bir bu durum vardı. Bu hal bakalım ne zamana kadar sürecek.

İnanıyorum ki esnaf yine müşterisine seslenecek, müşteri o sloganları hep bekleyecek ve zevkle dinleyecek.

Esnafın seslenişi, pazarın açık hava müzik şöleni...

Yasaklayanlar ne bilsin, pazar alışveri şini adamları yapı yor, eşleri yapıyor.

O, pazar alışverişi zevkini bir tatsalar.

Biz, çok yanlış yapmışı diyeceklerdir inanın.

# CIUS AVM'de açılan Burger King ilgi gördü

Türkiye'nin en büyük hızlı servis restaurant zinciri Burger King, Gemlik Cius Alışveriş Merkezi'ndeki mağazası ilgi gördü. Geçtiğimiz hafta Perşembe günü kapılarını Gemlikli müşterilerine açan Burger King ile 416. mağazası açılmış oldu. 600'ün üzerinde mağazası bulunan Burger King Genel Merkezi'nden yapılan yazılı açıklamada, Burger King'in TAB

kalite güvencesiyle uluslarası kalite standartlarına uygun bir şekilde sunulan ürünleriyle Gemliklilere de hizmet vereceği bildirildi.

Burger King'in menüleri dışında, dondurma, tatlı gibi yan ürünleriyle de lezzet düşkünlerinin yeni adresi olacağı belirtiliyor.

Burger King ilgilileri, açıklamalarında şu bilgileri verdiler:

*"Izgara ateşinde pişip hiçbir katkı ve koruyucu madde kullanılmayan Burger King ürünlerinde, yüzde yüz dana eti ve tavuk eti kullanılmaktadır.*

*Öte yandan, mayonez içindeki yağ oranı yüzde 50 oranında azaltılmıştır."*

Açıldığı illerde önemli bir istihdam kaynağı da yaratıldığı belirtilen açıklamada, 2012 yılında restoran açılımlarında da ivme kazandırmayı da hedeflediklerı belirtildi.

Burger King'in Gemlik CIUS AVM de açılan yeni mağazası ile Türkiye genelinde 416. mağazasının da hizmete açıldığı belirtildi.

PLAKET - KUPA VE MADALYA ÇEŞİTLERİ İLE HİZMETİNİZDEYİZ

golden Ajans
MATBAACILIK - REKLAMCILIK - ORGANİZASYON VE TANITIM
İstiklal Cad. Bora Sok. Akbank Aralığı No: 3/ B GEMLİK
Tel : (0.224) 513 96 83 Fax : (0 224) 513 35 95

Madalya ve Ödül Kupaları
Ahşap & Kristal ve Metal
renkli Plaketler

# 2012 Büyükşehir'in hasat dönemi

Büyükşehir Belediyesi tarafından bugüne kadar hazırlanan 900'ün üzerinde projeye imza atılırken, uygulamaları önemli ölçüde tamamlanan projeler, 2012 yılında bir bir Bursalılarla buluşacak. Yeni yılı Bursa için 'hasat dönemi' olarak nitelendiren Başkan Altepe, stadyum ve belediye binası gibi anıtsal yapıların yeni yılda iyice gün yüzüne çıkacağını, Türkiye'nin ilk yerli tramvayının da artık sahaya çıkacağını söyledi.

Bursa'yı ulaşımdan spora, altyapıdan tarihi ve kültürel mirasa kadar her alanda geleceğe taşımakta kararlı olan Büyükşehir Belediyesi, bu amaçla geliştirilen 900'ün üzerindeki projede sonuç almaya başlıyor.

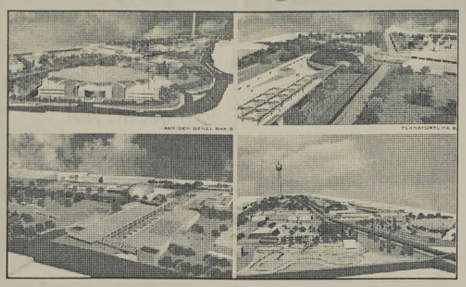

Yerel yönetimlerde ilk iki yılın proje üretmekle, üçüncü yılın ise uygulamalara başlamakla geçtiğini dile getiren Büyükşehir Belediye Başkanı Recep Altepe, "Başlattığımız projelerden tamamlananları hiç bekletmeden halkımızın kullanımına açıyoruz. Proje çalışmaları uzun süreç gerektiren stadyum, yeni belediye binası, bilim teknoloji merkezi gibi anıtsal yapılarımız da 2012 yılı içinde büyük ölçüde ortaya çıkmış olacak" dedi.

Büyükşehir Belediyesi'nin bu döneme damgasını vuracak en önemli projelerinden biri olan stadyum inşaatında bugüne kadar ağırlıklı olarak süren altyapı çalışmaları, yeni yılda yer üstünde kendini gösterecek. Çalışmaların gece de sürdürülmesi amacıyla inşaat alanının çevresi aydınlatılırken, gece gündüz ayrımının ortadan kaldırıldığı inşaat alanında 14'ü mühendis, toplam 180 personel, 2 vardiya halinde 24 saat aralıksız çalışıyor. İnşaat sahasına kurulan betan santrali sayesinde beton dökme işlemlerinde de zamandan kazanılırken, yeni yıl tribünlerin yükselmeye başladığı yıl olacak. Bursa'ya prestij katacak olan stadyumun 2012 yılı sonlarına kadar önemli ölçüde tamamlanması planlanırken, 45 bin kişi kapasiteli stadyumda uluslararası tüm mü sabakalar oyna nabilecek.

Belediye yeni binasına kavuşuyor

Halen 1879 yılında Vali Ahmet Vefik Paşa tarafından yapılan tarihi binada hizmet veren Büyükşehir Belediyesi'nin eski sebze halinin bulunduğu alanda inşaatını sürdürdüğü yeni belediye binası da yeni yılda önemli ölçüde tamamlanacak.

İhale sürecinde yaşanan bürokratik ve teknik aksaklıklar nedeniyle yaşanan gecikmele rin 2012 yılı içindeki yoğun iş temposu ile telafi edilmesi hedefleniyor. Yaklaşık 45 bin metrekare inşaat alanında 4 bloktan oluşacak ve poliklinik, çok amaçlı salonlar, kafeterya ve kapalı otoparkın da bulunacağı yeni bina, aynı zamanda kendi elektrik enerjini üretecek teknolojiye sahip olmasıyla dikkat çekiyor.

Bursaray'ın Görükle ve Emek ile buluşmasının ardından raylı sistem yatırımları tamamen kentin doğusuna kaydırılırken, yeni yıl rayların Kestel ile buluştuğu yıl olacak. Erikli lambalarının devamında yer almakta olup kazı çalışmalarında yüzde 60 seviyesine gelinirken, önümüzdeki günlerde betonarme imalatlarına başlanılacak.

Mevcut Otosansit kavşağına benzer şekilde tasarlanan Esenevler kavşak yapısı kazı imalatlarının yüzde 85'i tamamlanırken, betonarme çalışmaları yüzde 35 seviyesine geldi. Esenevler Kavşağı ile Otosansit Kavşağı arasında yer alan üçüncü istasyonda kazı çalışmalarının yüzde 70'i tamamlanırken, betonarme imalatları hızla devam ediyor. Gemlik'in hakim noktası olan Körfez manzaralı Atatepe'de sosyal tesis inşaatımızı yeni yılda başlatıyoruz" dedi.


Macide ÖZALP

TRAFİK, KASKO, DASK, HER TÜRLÜ SİGORTA İŞLEMLERİ
İŞ VE KONUT SİGORTALARI, FERDİ KAZA POLİÇELERİ YAPILIR
BAY MUSTAFA ÖZALP EMLAK'TAN

Her Çeşit Emlak Alım, Satım ve Kiralama Hizmetleri

Daire, Zeytinlik, Villa, Dükkan, Arsa, Arazi
MORTGAGE BROKER'İ
TAPU TAKİP İŞLERİ YAPILIR
ACİL SATILIK ve KİRALIKLARINIZ İÇİN BİZİ ARAYINIZ

Manastır Merkezde 1382 metre, 1539 metre - 5760 m2 (Kumla yolu)
Manastır'da 800 m2 imarlı arsa)

3 Ayrı Daireli Müstakil Ev (Bahçe İçinde)Yeni Devlet Hastanesi Altı

K.Kumla'da Ayazma Mevkii 6 Dönüm Zeytinlik -

Bursa ve Gemlik'te Kiralık - Satılık
Arsa-Villa -Daire bulunur.

KONUT KREDİLERİNE ARACILIK YAPILIR.
Tel : 513 24 74 Fax: 514 10 21



0.224 538 69 29
CANSU HALI YIKAMA
KIŞ GELDİ HALILARIMIZI
YIKAYAMIYORUZ DİYE ÜZÜLMEYİN!
m² 3 TL
BİZ, SİZE HİZMET İÇİN VARIZ!
Halılarınızı evinizden alıp,
aynı gün içinde teslim ediyoruz
LAF DEĞİL, İŞ ÜRETİYORUZ
Kredi kartı geçerlidir
Siteler Mah. Hizmet Cad.
Aygün Sitesi 68/B
0 535 815 57 11
KÜÇÜK KUMLA

# Gemlikspor farklı yenildi : 3-0

Seyfettin ŞEKERSÖZ

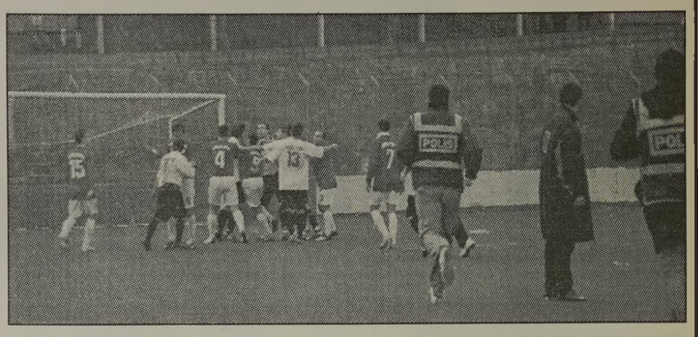

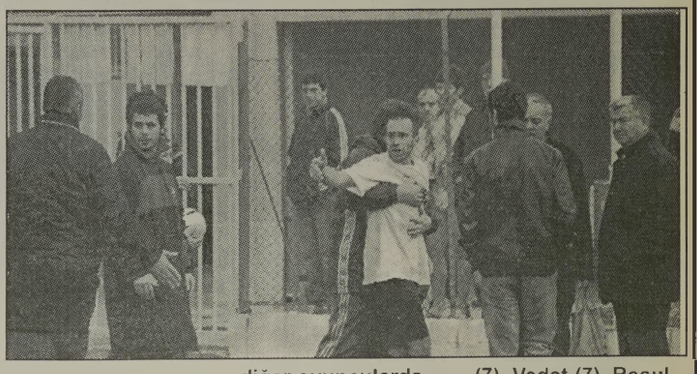

Şampiyonluk mücadelesi veren Gemlikspor, Fidyekızık sahasında oynanan ve maç sonunda tatsız olayların yaşandığı karşılaşmada takipçisi Yavuzselimspor'a ikinci yarıda yediği gollerle 3-0 yenildi.

Süper Amatör Lig B Grubundaki olaylı maçta Yavuzselimspor, averajla ikinci sırada bulunan Gemlikspor'u 3-0 gibi net bir skorla mağlup ederek sezonun ilk yarısını galibiyetle tamamladı.

İlk yarıda daha atak ve baskılı bir futbol sergileyen konuk Gemlikspor, aradığı golü bulamadı.

Yavuzselimspor ise savunma güvenliğini ön planda tutarak rakibini durdurmayı planladı.

İkinci yarıya istekli başlayan Yavuzselimspor, 51.dakikada savunmanın büyük hatasını affetmeyen ve oyuna sonradan dahil olan genç oyuncu Murat, takımını 1-0 öne geçirdi.

Golden sonra Yavuzselimspor kalesine beraberlik için yüklenen Gemlikspor, kademe anlayışını unutunca kalesinde ikinci golü gördü.

75.dakikada İbrahim'in soldan ortasında kaleciden seken topu yine Murat kafayla tamamlayarak durumu 2-0 yaptı.

İki farklı geriye düşen ve oyun disiplininden de uzaklaşan rakibi önünde daha rahat bir futbol sergileyen Yavuzselimspor, uzatma bölümlerinde Murat'ın attığı golle skoru 3-0 yaptı.

Ancak maçın bitiş düdüğüyle birlikte saha bir anda karıştı. Gemlikspor kalesi önünde yaşanan gergin anlarda, kaleci Orçun'un darbesiyle burnu kanlar içinde kalan Zeynel'in ardından diğer oyunculara birbirlerine girdi. Yumruk ve tekmelerin havada uçuştuğu olaylar güvenlik güçlerinin araya girmesiyle önlendi. Saha dışına taşan gerginlikte ise her iki takımın futbolcuları birbirlerine küfürler savurdu.

SAHA: Fidyekızık

HAKEMLER: Mehmet Kara (7), Rüştü Baykal (7), Aziz Sonat (7)

YAVUZSELİM: Lütfi (7), Mesut Yılmaz (7), Erhan (7), Sercan (7), Vedat (7), Resul (7), Şiyar (3) (Dk.33 Murat 9), Kenan (7), Oğuz (7) (Dk.77 Mesut Döner 5), Zeynel (7), Orhan (7) (Dk.72 İbrahim 5)

GEMLİKSPOR: Orçun (3), Samet (4), Gaffur (4) (Dk.57 Cihat 4), Adil (4), Yusuf (4), Ümit (3), Burak (3), Nazif (3), Arif (3), Berkant (3) (Dk.53 Serkan 3), Oğuz (3) (Dk.80 Metin)

GOLLER: Dk.52-75-90+1 Murat

Gemlik Körfez
GEMLİK'İN İLK GÜNLÜK SİYASİ GAZETESİ



# Fastline Spor Kulübü: 48 Gemlik Belediyespor: 71

Bursa erkekler basketbol yerel liginde mücadele eden Gemlik Belediyespor Yıldızerkekler Basketbol takımı deplasmanda oynadığı maçı kazanmasını bildi. Kendi sahasında 62-33 mağlup ettiği rakibini bir kez daha deplasmanda yenerek 2011 yılını galibiyetle uğurladı. Maça iki takımda alan savunmasıyla başladı ve ilk periyotu 15-14 Gemlikbelediyespor önde bitirdi. İkinci periyotta da dengeler değişmedi ve ilk yarı 29-29 tamamlandı. Üçüncü periyotta hızlı hücumlarla sayı bulan takımız farkı dokuz sayıya çıkartarak 51-42 önde tamamladı.

Karşılaşmayı 71-48 önde bitirdiler

Son periyota baskılı savunma ile başlayan takımımız maçıda 23 sayı farkla 71-48 galibiyetle tamamlamış oldu. Maçta Oguzhan(7sayı), Serkan(2sayı), B.Ergun(12sayı), Akın(6sayı), KasımAhmet(5sayı), Yiğit(25sayı), B.Bozkurt(4sayı), Erdinç(4sayı), Yiğitcan(2sayı), Emir(4sayı), ile oynadı. Basketbol şube sorumlusu İbrahim Tokgöz, *"Oyuncularım gereken mücadeleyi maçın sonuna kadar sürdürdüler. Rakip zaman zaman mücadelesini arttırsa da buna karşılık vermeyi bilmeleri oyuncularımın maçtan kopmadıklarının göstergesidir. Bu galibiyet kendilerine olan güvenlerini pekiştirdi. Takım ruhuyla ve yüksek tempoda oynamayı öğrenmeleri kendileri açısından güzel ve motive edici bir durum. Hedef her zaman çocuklarımıza basketbolu sevdirmek ve onları spor salonlarında görmektir."* dedi.

# Gemlik stadı gün sayıyor

Gemlik Belediyesi tarafından başta modern çimlendirme ve sulama sistemi olmak üzere, tribünlerin, çitlerin yenilenmesi ve çehre düzenlemesi yapılan İlçe Atatürk Stadı futbol takımlarına ve taraftarlarına kavuşmak için gün sayıyor. Çim saha futbol oynamaya elverişli hale gelirken, çitlerin ve tribünlerin onarım ve boya çalışmaları da tamamlanmak üzere. Tartan pistin de düzenlenip, çehre düzenlemesinin de kısa sürede tamamlanacağı belirtildi. Gemlik Belediye Başkanvekili Refik Yılmaz, stadın 15-20 gün içinde hizmete gireceğini müjdeledi. İlçe stadındaki çalışmaları belediye başkan yardımcısı Mehmet Çelik, Gemlik Spor Başkanı Orhan Koç, başkan yardımcısı Fatih Keke, Yönetim Kurulu üyeleri Salih Yılmaz, Mehmet Göral ve Ersin Kahraman ile birlikte inceleyen Başkanvekili Refik Yılmaz, *"Saha oynamaya hazır ancak çehre düzenlemesi, alt yapı sistemi, çit ve tribünlerin onarımı sürüyor. Stadımız tahminen 15-20 gün içinde hizmete girecektir. Gemlik'e yakışır bit stat, Gemlik gençliğine yakışır bir çimlendirme çalışması yaptık"* dedi. Kumla Sahası'nın da devam ettiğini hatırlatan Refik Yılmaz, Umurbey'de 4 200 metrekarelik yeni saha alanının kamulaştırıldığını söyledi. Halı sahalar ve stadyumlar ile sporda tesisleşme hamlesini devam ettirdiklerini kaydetti.

Daha sonra Gemlik Sporlu yöneticileri makamında kabul eden Belediye Başkanvekili Refik Yılmaz ve Başkan Yardımcısı Mehmet Çelik'e yöneticiler isimleri yazılı 10 numaralı formaları hediye ettiler. Kulüp Başkanı Orhan Koç, kulüp olarak tesisleşme hamlelerinin ve yatırımların karşılığını vermeye hazır olduklarını dile getirerek, Başkanvekili Refik Yılmaz'a teşekkür etti. Gemlik Sporlu yöneticiler ziyaret ve saha incelemesinin ardından Kaymakam Bilal Çelik, Emniyet müdürü Kenan Kerdiğe ve Cumhuriyet Başsavcısı Zekeriya Beyazıt'ı da makamında ziyaret edip, formalarını takdim ettiler.

KAŞEDE BEKLEMEK YOK
KALİTELİ KAŞELER UYGUN FİYATLARLA GÜN İÇİNDE TESLİM
GÜLER AJANS
MATBAACILIK - YAYINCILIK - REKLAMCILIK

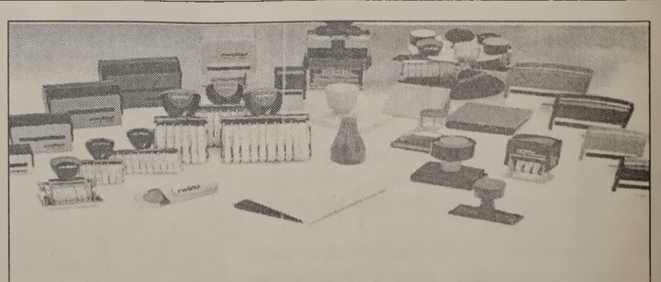

İstiklal Caddesi Bora Sokak No : 3/B GEMLİK
Tel : (0.224) 513 96 83 Fax : (0.224) 513 35 95

# 2012'de bu gelişmeleri izleyeceğiz

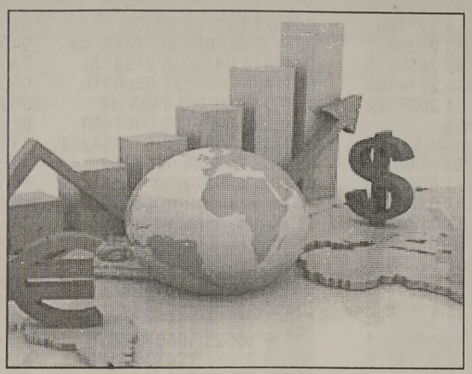

2012 yılını seçimler dikte ederken 2011 yılı son çeyreğinden itibaren Amerikan ekonomisinden gelen olumlu sinyallerin devam etmesi bekleniyor Muhafazakar İngiliz Başbakanı Harold Macmillan 1960 yılında Guney Afrika Cumhuriyeti'nin Cape Town şehrinde yaptığı konuşmada bir değişim ruzgarının Afrika kıtasında esmekte olduğunu ve bu durum hoşa gitse de gitmese de bir gerçek olarak kabul edilmesi gerektigine dikkat çekiyordu Tarihte metnin içinde geçen "Wind of Change" ifadesi ile bilinen konuşma ile İngiltere Dunya'ya artık somurgecilik emellerinden vazgeçtigini ilan ediyordu

Yarım yuzyıl sonra aynı değişim ruzgarı Afrika kıtasında bir kez daha esti. yerel halklar her geçen gun yaşamlarımızda daha çok yer edinen akıllı elektronik cihazlar ve sosyal medyanın da etkisi ile batı kultürüne daha yakın olabilmek için liderlerini ve yonetim biçimlerini degiştirmek için inisiyatifi ele aldılar Macmillan konuşması ile yalnızca Afrika kıtasını değil, bütün Dünya'ya olan bakışlarını belirti yordu. Ve ilginç bir şekilde yine 2011 yılında Avrupa devletleri içinde bulundukları krizden kurtulmak için Gelişmekte Olan Ülkeler'den fon akışı talep etmek durumunda kaldılar. Bu da Avrupa'nın yıldızının geçici bir süre de olsa parlaklığını kendi iradesi dışında kaybetmesi anlamına geliyor. Yıldızın parlamaya devam edip etmeyeceği ve ne kadar parlak olacağı 2012 yılında gerçekleşecek gelişmelere yakından bağlı olacak. Uzun vadede mali yapıların entegrasyonu ile daha güçlü bir Avrupa bekliyor olmamıza rağmen bunun 2012 yılına etkisi liderlerin ve yasa koyucuların ne kadar hızlı karar verecekllerine bağlı.

ABD'de ise tarihte ilk kez ve belki de bir insanın ömründe bir kere göreceği bir olay gerçekleşti. Kredi derecelendirme kuruluşu S&P, ABD'nin mükemmel notunu kırdı. ABD'deki kamu maliyesi politik kutuplaşma nedeni ile bir çıkmaz içine girmiş durumda. ABD'nin kamu maliyesini ve malive politikalarını nasıl düzelteceği de 2012 yılında gerçekleşecek olan seçimlerin neticesine bağlı. Seçimlerin etkili olacağı tek ülke ABD değil. Çin, Fransa, ve Rusya başkanlık seçimi gerçekleştirecek önemli ekonomik aktörler. Jeo-politik risklerin her geçen gün daha fazla finansal piyasalara etki et meye başladığı bir dönemde 2012 yılında politik ve diplomatik gelişmelerin yakından takip edilmesi gerekecek. Kore'deki liderlik değişiminin farklı etkileri olabileceği gibi İran'da da ilişkilerin gerildiğini görebiliyoruz.

2012 yılını seçimler dikte ederken 2011 yılı son çeyreğinden itibaren Amerikan ekonomisinden gelen olumlu sinyallerin devam etmesi bekleniyor. Yine de bu büyümenin kaliteli bir büyüme olması ve ABD'nin en önemli sorunu olan işsizliği istenen seviyelere çekmesi beklen miyor.

Bu tarzda kalitesiz bir büyümeye neden tabii ki Avrupa'da 2012 yılında yaşanacak olan durgunluk. İyimser tahmin bu durgunluğun yılın ilk yarısı için hakim konum, ikinci yarısı için ise trend altı bir büyüme. Ancak kötümser tahmini ise bu durgunluğun giderek bir depres yona dönüşmesi. Asya'nın büyüme dinamikleri de 2012 yılı için dünya genelinde çok da destekleyici olması beklenmemekte. Nedeni de yine Avrupa'daki problemler.

# Damga Vergisi tutarlarına büyük zam

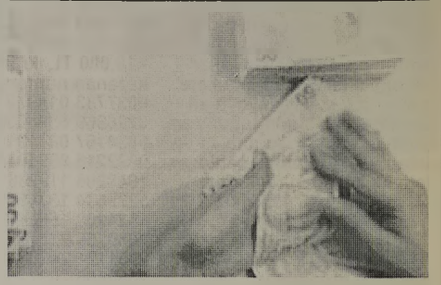

Damga vergisi tutarları, yarından geçerli olmak üzere yüzde 15 oranında artırıldı. Maliye Bakanlığının Resmi Gazetenin sayısında yayımlanan Damga Vergisi Genel Tebliğine göre, yeni yılda damga vergisine ilişkin üst sınır ise yeniden değerleme oranı (Yüzde 10,26) kadar artırılarak 1 milyon 379 bin 775,3 liraya yükselecek.

# Emlak Vergisi'ne yeni yıl zammı

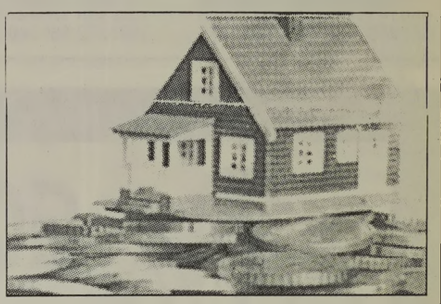

Emlak vergisine tabi değerler, yarından itibaren geçerli olmak üzere, yüzde 10,26 oranında artacak. Maliye Bakanlığının Resmi Gazete'nin sayısında yayımlanan Emlak Vergisi Kanunu Genel Tebliğine göre, emlak vergisine tabi değerler yeni yılda yüzde 10,26 olan yeniden değerleme oranı kadar yükselecek

**'Gemlik Körfez' internette www.gemlikkorfezgazetesi.com**

## GEMLİK REHBERİ

| GEREKLİ TELEFONLAR | |
|---|---|
| İtfaiye | 110 |
| Polis İmdat | 155 |
| Jandarma İmdat | 156 |
| Jandarma K | 513 10 55 |
| Polis Karakolu | 513 18 79 |
| Sar. Kom | 513 12 06 |

| KAYMAKAMLIK | |
|---|---|
| Kaymakamlık | 513 10 51 |
| C Savcılığı | 513 10 53 |
| C Savcı Yrd | 513 29 54 |
| Emniyet Müd | 513 10 28 |

| ULAŞIM | |
|---|---|
| METRO | 513 12 12 |
| Aydın Turizm | 513 20 77 |
| Suzer Turizm | 512 10 72 |
| Kanberoğlu Esadaş | 514 45 49 |
| Anıtur | 514 47 71 |
| Kamil Koç | 512 01 63 |

| HASTANELER | |
|---|---|
| Devlet Hastanesi | 517 34 00 |
| Sahil Dev. Hast | 513 23 29 |
| Mer.Sağ.Ocağı | 513 10 68 |
| Tomokay Tomografi | 513 65 29 |
| Uzmanlar Tıp Mrk | 514 80 88 |

| TAKSİLER | |
|---|---|
| Körfez Taksi | 513 18 21 |
| Çınar Taksi | 513 24 67 |
| Güven Taksi | 513 32 40 |
| Gemlik Taksi | 513 23 24 |
| Manastır Taksi | 517 33 94 |

| RESMİ DAİRELER | |
|---|---|
| UEDAŞ ARIZA | 186 |
| UEDAŞ İşletme | 513 45 03 |
| Statyum | 514 00 95 |
| Orm.Böl.Şef. | 513 12 86 |
| Milli Eğt. Md. | 513 11 74 |
| Halk Kütüphane | 513 13 53 |
| Askerlik Şb. | 513 10 57 |
| Karayolları | 513 13 08 |
| Liman Baş. | 513 11 33 |
| Mal Müd. | 513 10 95 |
| Nüfus Md. | 513 37 42 |
| Özel İd. Md. | 513 15 07 |
| Tapu Sicl. Müd. | 513 14 14 |
| Muftülük | 513 13 64 |
| Gümrük Md. | 524 85 86 |
| Ver. Dairesi Md. | 513 10 92 |
| İlçe Tarım Müd. | 513 10 45 |
| İlçe Seç. Md. | 513 77 73 |
| Halk Eğitim Müd. | 513 18 46 |
| İŞ-KUR | 513 71 66 |

| BELEDİYE | |
|---|---|
| Santral | 513 45 21 -23 |
| Başkanlık | 513 45 20 |
| Zabıta | 513 24 32 |
| BUSKİ | 514 57 96 |
| İtfaiye | 513 23 25 |
| Muhasebe Md. | 513 45 21-182 |
| Yazı İşl. Md. | 513 45 21-111 |
| Su Arıza | Yalnız 185 |

| DENİZ OTOBÜSÜ | |
|---|---|
| Bursa | 256 77 84 |
| Mudanya | 544 30 60 |
| Yenikapı | (212) 516 12 12 |
| Yalova | (226) 811 13 23 |
| İDO İmam Aslan Dinlenme Tes. | 513 23 94 |

| VAPUR - FERİ | |
|---|---|
| Yalova | (226) 814 10 20 |
| Topçular | (226) 363 43 19 |
| Eskihisar | (262) 655 60 31 |

| OTOBÜS | |
|---|---|
| Şehirlerarası | 261 54 00 |
| Otobüs Terminali | (18 Hat ) |

| DAĞITICILAR | |
|---|---|
| GEMDAŞ | 513 29 29 |
| Aygaz | 513 12 95 |
| Habaş | 513 16 37 |
| Mogaz | 513 75 58 |
| Ergaz | 513 88 43 |
| İpragaz | 513 22 59 |
| Habaşgaz | 513 45 46 |
| Yeni Likitgaz | 513 65 00 |
| BP Gaz | 514 59 81 |
| Bütünler Likitgaz | 513 80 00 |
| Akçagaz | 514 88 70 |
| Totalgaz | 514 17 00 |
| Akcan Petrol | 513 10 79 |
| MAR-PET | 513 30 33 |
| Tuncay Otogaz | 513 16 45 |
| Beyza Petrol | 513 01 03 |

Gemlik Körfez
GEMLİK'İN İLK GÜNLÜK SİYASİ GAZETESİ
YEREL SÜRELİ YAYIN
YIL : 39 SAYI : 4156
FİYATI : 50 Kr. (KDV Dahil)
Sahibi : Kadri GÜLER
Sorumlu Yazı İşleri Müdürü : Serap GÜLER
İstiklal Cad. Bora Sok. No:3/B
Tel : 513 96 83 Fax : 513 35 95 GEMLİK
Yönetim ve Basım Yeri :
GÜLER AJANS
Matbaacılık-Yayıncılık-Reklamcılık Tesisi
İstiklal Cad. Bora Sok. No:3/B GEMLİK
(Dini bayram Günleri ve Pazar günleri yayınlanmaz)

## GEMLİK SİNEMA GÜRLÜĞÜ

VENÜS SİNEMASI
SÜMELANIN ŞİFRESİ
11:45-14:00-16:15-18:30-20:30
DEDEMİN İNSANLARI:
11:30-14:15-16:30-19:00-21.00
REZERVASYON
513 33 21

Gemlik Körfez
GEMLİK'İN İLK GÜNLÜK SİYASİ GAZETESİ



# Büyük ikramiye çeyrek bilete isabet etti

Milli Piyango'nun 31 Aralık 2011 yılbaşı özel çekilişinde 40 mil yon liralık büyük ikramiyeyi kazanan numara belli oldu. Özel çekilişte 40 milyon liralık büyük ikramiye "4336149" numaralı bilete çıktı. Çeyrek bilete çıkan büyük ikramiyeye ait numaraların bulunduğu biletler, Isparta, Adana, İstanbul ve İzmir'de satıldı. İşte ilk kazanan numaralar: 40 milyon lira "4336149" 5 milyon lira "3838199" 1 milyon lira "1674644" - 40,000,000 TL ikramiye kazanan numaralar: 4336149 - 5,000,000 TL ikramiye kazanan numara lar: 3838199 - 1,000,000 TL ikramiye kazanan numaralar: 1674644 - 500,000 TL ikramiye kazanan numaralar: 0113945 0324227 0361354 2010211 2546218 3295620 3730234 4562634 6465328 765415 - 100,000 TL ikramiye kazanan numaralar: 0319438 0323715 0380602 0500772 1184989 1224918 1257673 1304014 1506510 1597775 1912116 1915833 2097680 2177798 2515109 2591170 3034302 3175737 3326040 3727517 3770224 4298075 4584956 5198912 5311741 5555890 5601410 5636225 5739656 5810606 5910320 6026475 6249377 6400862 6621282 7095121 7245921 7291218 7498840 7630530 7701713 7768585 8042332 8152240 8541763 8680242 8838279 8892944 8956595 9262621 - 10,000 TL ikramiye kazanan numaralar: 0037733 0149724 0224173 0226969 0394236 0537432 0834167 0871919 0928051 0972216 0995945 1034690 1048906 1192361 1207909 1279634 1334659 1462766 1524208 1600111 1853273 2080756 2157674 2166855 2331121 2423844 2522153 2580906 2637755 3161894 3172802 3269880 3287013 3785347 3897271 3925572 3966533 4138977 4481850 4623679 4734029 4747803 4784951 4791371 4809159 4866992 4869781 5077445 5091598 5097607 5108965 5236871 5294724 5323734 5356534 5365871 5477198 5485526 - 5,000 TL ikramiye kazanan numaralar: 0010722 0012176 0021373 0049960 0114116 0124333 0235296 0301545 0320120 0467967 0509944 0691865 0771656 0789518 0806284 0829143 0869736 0890130 0924010 0934450 1114030 1157031 1186329 1211491 1234490 1304135 1335828 1452595 1466339 1536359 1548222 1554131 1589562 1669403 1670869 1728303 1775031 1835973 1955143 2038489 2050250 2061514 2082759 2253663 2313810 2332383 2335357 2392450 2449996 2455918 2649100 2701436 2714180 2829278 2831734 2907172 2952529 2975953 - 1,000 TL ikramiye kazanan numaralar: 0029019 0036761 0038789 0061323 0063179 0067522 0076697 0109745 0110459 0121082 0138391 0151369 0196952 0207462 0229127 0242851 0256890 0262089 0272947 0276120 0290370 0296102 0324856 0338721 0412634 0442743 0445418 0479036 0499171 0501409 0557431 0566378 0678342 0682505 0688333 0746758 0756737 0780233 0781023 0804172 0825402 0837161 0848099 0956216 0966666 1007089 1007680 1020889 1022153 1026438 1034434 1038514 1039604 1056304 1097863 1105540 1220818 1236567 - 500 TL ikramiye kazanan numaralar: 001975 006720 010093 010569 011212 011377 013758 014722 014815 015847 021495 022560 023443 026986 027241 028647 030928 031681 032704 032754 032826 034611 036444 038601 039090 040583 042673 046512 056900 062477 065879 070011 072022 072590 074525 076375 076479 079593 084371 084788 084791 086123 087004 0872442743 0445418 0479036 0499171 0501409 0557431 0566378 0678342042743 0445418 0479036 0499171 0501409 0557431 0566378 067834234 087634 093606 095822 098195 098712 - Son 5 rakamına göre 200 TL ikramiye kazanan numa ralar: 00463 01292 01570 03362 04474 05655 08153 09592 10568 11508 11672 12704 12987 13016 13444 13763 14256 15531 15612 19036 19520 19604 19878 20538 21658 22439 25170 26327 27740 29214 30719 30910 31214 32046 34301 34823 35176 35654 36109 36157 38852 39295 40641 44380 44581 45531 46575 48640 48666 49582 49597 50769 50868 51903 52007 52185 52440 55100 56027 56225 58125 59429 59906 61972 62312 64026 64214 65826 66210 69720 69747 70014 71449 72563 74485 - Son 4 rakamına göre 150 TL ikramiye kazanan numa ralar: 0121 0397 0531 0689 0936 0990 0993 1077 1324 1363 1389 1814 1862 1991 2369 2461 442743 0445418 0479036 0499171 0501409 0557431 0566378 06783422605 2630 3274 3708 3952 4063 4274 4368 4468 5152 5260 5313 57042743 0445418 0479036 0499171 0501409 0557431 0566378 067834254 6106 6454 6467 7172 7442 7797 8036 8048 8257 8327 8676 8695 9054 9119 9215 9268 9399 9433 9734 9901 9975 - Son 3 rakamına gore 100 TL ikramiye kazanan numa ralar: 087 112 210 277 331 346 348 368 385 517 602 617 648 779 848 - Son 2 rakamına göre 70 TL ikramiye kazanan numaralar: 01 07 23 43 44 45 90 96 - Son 1 rakamına göre 36 TL ikramiye kazanan numaralar: 3 9 - 40,000 TL Teselli ikramiyesi kazanan numa ralar: 0336149 1336149 2336149 3336149 4036149 4136149 4236149 4306149 4316149 4326149 4330149 4331149 4332149 4333149 4334149 4335149 4336049 4336109 4336119 4336129 4336139 4336140 4336141 4336142 4336143 4336144 4336145 4336146 4336147 4336148 4336159 4336169 4336179 4336189 4336199 4336249 4336349 4336449 4336549 4336649 4336749 4336849 4336949 4337149 4338149 4339149 4346149 4356149 4366149 4376149 4386149 4396149 4436149 4536149 4636149 4736149 4836149

GOLDSTAR RESTAURANT

Balık - Tavuk ve Köfte Evi

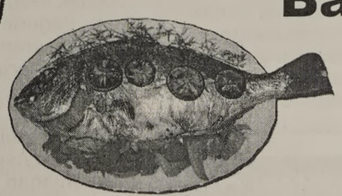

ÖNCE SAĞLIK!

Izgara - Tava - Buğulama - Kaygana Balık
Köfte - Piliç Şiş - Pirzola - Kanat - Şinitzel
Balık Çorbası - Kalamar Tava - Midye Dolma -
Midye Tava - Karides Güveç - Arnavut Cigeri
Tatlı Çeşitleri ile hizmetinizdeyiz.
İŞYERLERİNE SERVİSİMİZ VARDIR

Tel : 0 224 514 71 72 GEMLİK
Hamidiye Mah. Kumsal Sok. No:3

# 5. kattan düşen kadın yaşam savaşı veriyor

Hamidiye Mahallesi Demir Sokak Yiğit Apartmanı'nın 5. katından düşen gözleri görmeyen Sevim Koca (39) adlı ev kadını kaldırıldığı hastanede yaşam savaşı veriyor. Daha öncede intihar girişiminde bulunduğu, bunun sonucu başından geçirdiği ameliyattan sonra görme duyusunu kaybettiği belirtilen Sevim Koca'nın nasıl düştüğü anlaşılamadı. Sevim Koca'nın yaşam savaşı verdiği öğrenildi. Haberi sayfa 4'de


Kuruluş:1973

# Gemlik Körfez

GEMLİK'İN İLK GÜNLÜK SİYASİ GAZETESİ

3 Ocak 2012 Salı www.gemlikkorfezgazetesi.com info@gemlikkorfezgazetesi.com 50 Kr

Nestlé Pure Life NATURAL SPRING WATER EAU DE SOURCE NATURELLE

ÇOKAL TİCARET
NESTLE DOĞAL KAYNAK SUYU

Kayhan Mah.
2 Nolu Cadde
GEMLİK
524 76 77


# Birleşik Metal'den istifa edip Türk Metal'e geçtiler

**ÇİMTAŞ Çelik A.Ş. de çalışan 320 işçi dün Noter huzurunda sendikalarından istifa edip toplu olarak Türk Metal Sendikası'na üye oldular. İş çıkışı Emin Dalkıran Kordonu'nda bulunan Sendikası Şube binası önünde toplanan işçiler, miting yapar gibi Türk Metal'e üye oldular**

*Çimtaş Çelik A.Ş. de DİSK'e bağlı Birleşik Metal Sendikası'ndan istifa eden 320 işçi, Türk Metal Sendikası'na geçti. Türk Metal Sendikası Gemlik Şube Başkanı Kemal Durmaz, "ÇİMTAŞ Çelik'te Birleşik Metal Sendikası'na örgütlü işçi kardeşleri miz, yeni toplu sözleşme dönemine girmeden önce kendi serbest iradeleri ile Noter huzurunda Sendikalarından istifa ederek, Türk Metal Sendikası'na üye oldular. Hizmet alamadıkları sendikadan, hizmet alan bir sendikaya geçtiler. " dedi. 5'de*

# 'Karnım Aç' diyerek yardım istediği kişiyi dolandırdı

*Bursa'da, kimliği henüz belirlenemeyen kapkaççı, "Karnım aç, para verir misin?" diye rek yardım istediği kişinin 3 bin 750 TL parasını alıp kaçtı. Sayfa 3'de*

## Güne Bakış


Kadri GÜLER
kadri_guler@hotmail.com


### Meydan Projesi

*Bursa Büyükşehir Belediyesi, Gemlik Çarşı Meydan Projesi'ni geçtiğimiz yıl ihale etmişti.*

*İhaleyi alan firma, değişik zamanlarda Gemlik'e gidip geldi.*

*Bir çok incelemeler yapıldı.*

*Gemlik Belediyesi'nin teknik adamla rı ve Belediye yöneticileri projenin ne ler içerdiğini biliyorlar.*

*Gemlik'in gelecekte belki 50, belki 100 yılını ilgilendiren böylesi önemli bir projenin oluşumunda, Gemlik sivil toplum kuruluşlarının ve Gemlik Halkı nın da bilgisi olması gerekir.*

*Mimarlar Odası Gemlik Temsilciliği bu konuda Büyükşehir Belediyesini uyardıklarını açıkladı. Devamı 4'de*

# HEM Kursu'nda ilk ürünler göz kamaştırıyor

*Gemlik Halk Eğitim Merkezi Müdürlüğü bünye sinde açılan Cam İşleme Kursu'na katılan kursi yerlerin ilk ürünleri ortaya çıktı. HEM Müdüresi Rüveyde Kılıçlar, atölyenin Türkiye'nin bir kaç ilinde bulunduğunu söyledi. Haberi sayfa 2'de*

# Atatepe Tesislerinin temeli yarın atılıyor

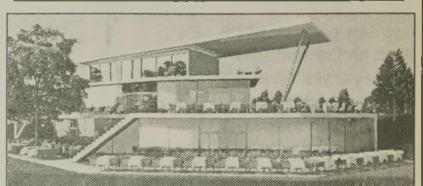

*Bursa Büyükşehir Belediyesi tarafından Ata Mahallesi'nde yaptırılacak olan 'Atatepe Sosyal Tesisleri'nin temeli yarın atılacak. Büyükşehir Belediye si'nden yapılan açıklamada, projesi geçtiğimiz yıl hazırlanan ve yapım ihalesi gerçekleştirilen Atatepe Sosyal Tesisleri'nin temel atma töreni yarın saat 12.30'da Büyükşehir Belediye Başkanı Recep Altepe'nin katılımıyla gerçekleşecek.*

Gemlik Körfez
GEMLİK'İN İLK GÜNLÜK SİYASİ GAZETESİ



# HEM Kursu'nda ilk ürünler göz kamaştırıyor

**Gemlik Halk Eğitim Merkezi Müdürlüğü bünyesinde açılan Cam İşleme Kursu'na katılan kursiyerlerin ilk ürünleri ortaya çıktı. HEM Müdüresi Rüveyde Kılıçlar, atölyenin Türkiye'nin bir kaç ilinde bulunduğunu söyledi.**

Gemlik Halk Eğitim Merkezi bünyesinde açılan Cam İşleme Atölyesi ilk ürünlerini çıkarmaya başladı.
Türkiye'de sadece bir kaç ilde bulunan Cam İşleme Atölyesi'ni hayata geçiren Halk Eğitim Merkezi Müdürlüğü, Gemlik'in adını yeni bir alanda yine ön plana çıkardı.
Cam İşleme Atölyesi hem Gemlik'e hem de Halk Eğitim Merkezi'ne yeni bir vizyon kazandıracağı belirtiliyor.
Halk Eğitim Merkezi Müdürü Rüveyde Kılıçlar yaptığı açıklamada, *"Gemlik HEM bu projeyle üzerine aldığı görev ve sorumluluklarını ciddiyetle ve kararlılıkla yerine getirdiğini bir kez daha göstermiş oldu."* şeklinde konuştu.

# Karsak Deresi'nde büyük temizlik

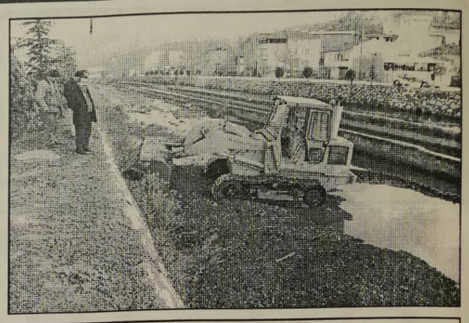

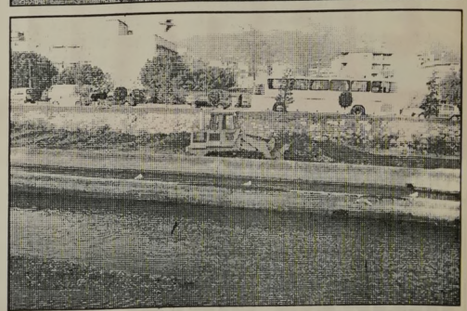

Karsak Deresinde rekreasyon ve temiz lik çalışmaları başladı. BUSKİ ekipleri dere içinde paletli kepçe ile genel bir temizlik başlatırken, Belediye Fen İşleri Müdürlüğü öncülüğünde de dere ağzında ve çevresinde rekreasyon çalışmaları start aldı. Dere ağzına taş duvar yapılacak. Ayrıca bir köprü inşa edilip Emin Dalkıran Kordonu ile U.Ü. Gemlik Yerleşkesi arasındaki bağlantı sağlanacak. Karsak Deresi çevresinde ve dereyi Körfez'e bağlayan bölgede yeşil alan çalışmaları, gezi ve dinlenme alanları da yapılacak. Yıllardır yaydığı pis kokular ve atıkların birikintileri ve kötü görüntü ile anılan Karsak Deresi ve deniz ile bağlantılı olan dere ağzı böylece cazibe merkezi haline getirilecek. Gemlik Belediye Başkanvekili Refik Yılmaz, çalışmaların kısa sürede bitirileceğini vurgulayarak, bölgenin özlemi duyulan ve ilçeye yakışan bir güzelliğe bürüneceğini söyledi.

# Yerleşke girişinin çehresi değişiyor

Uludağ Üniversitesi Gemlik Yerleşkesi girişi ile Karsak Deresi arasında kalan bölgede yeşil alan, gezi ve dinlenme alanları çalışmaları sürdürülüyor. Gemlik Belediyesi Fen İşleri Müdürlüğü öncülüğünde yapılan çalışmalarda Karsak Deresi'nden başlayarak, Yerleşke girişine kadar olan alana, yeşil alan ihtiyacını karşılayacak düzenlemelerin yanı sıra, gezi alanları, dinlenme alanları ve parke döşeli yol çalışmaları yapılacak.
Karsak Deresi ve çevresinde yapılacak olan köprü, taş duvar ve yeşillendirme çalışmalarıyla birleştirilecek olan alt yapı çalışmalarının bahar aylarına kadar tamamlanması planlanıyor. Gemlik Belediye Başkanvekili Refik Yılmaz, bölgeye Gemlik'e yakışan alt yapı, yeşil alan, dinlenme ve gezi alanları yapılacağını vurgulayarak, ilçe girişinin yanı sıra Uludağ Üniversitesi Gemlik Yerleşkesi'ne de yakışacak bir projenin yaşama geçirildiğini söyledi.

# Belediye Meclisi yarın toplanıyor

Gemlik Belediye Meclisi 2012 yılının ilk toplantısını yarın yapacak.
11 Eylül İlköğretim Okulu arkasındaki Belediye hizmet binasında saat 15.00 de toplanacak olan Gemlik Belediye Meclisi'nin gündeminde bulunan maddeler ele alınarak görüşülecek.
Her ay yasa gereği ayın ilk haftasında belli bir günde toplanan Belediye Meclisi'nde, yarın Daire Müdürleri'nden gelen konular ele alınacak.
Geçtiğimiz aylarda Meclis tarafından ilgili Komisyonlara gönderilen konularla ilgili Komisyon raporlarının da ele alınacağı Meclis toplantısında planlarla ilgili konuların yoğunluğu dikkat çekiyor.
Gündem maddeleri arasında Müftülüğün Kültür Merkezi'nden yer istemi, ve Osmaniye Mahallesi'ne yapılması istenen Katlı otopark yapılması için 1/1000 ölçekli imar planlarında değişiklik yapılması isteniyor.

**KAYIP**

Gemlik Gümrük Müdürlüğü'nden almış olduğum 12.12.2011 tarih ve 11160400EX0847773 nolu Gümrük Beyannamesinin aslı kaybolmuştur. Hükümsüzdür.
SEDA GIDA MAD.SAN.DAĞITIM VE TİC.A.Ş.

# Kamyonun çarptığı 4 yaşındaki kız yaşam mücadelesini kaybetti

Bursa'nın merkez Yıldırım ilçesinde, evinin önünde Oyun oynadığı sırada kamyonun çarptığı 4 yaşındaki kız çocuğu, tedavi gördüğü hastanedeki yaşam mücadelesini kaybetti.
Alınan bilgiye göre, 6 Aralık 2011'de, Şirinevler Mahallesi Tunahan Sokak'ta evinin önünde Oyun oynayan Sudenur Eşit (4), Sait A'nın (26) kullandığı 45 U 5931 plakalı kamyonun çarpması sonucu ağır yaralandı.
Uludağ Üniversitesi Tıp Fakültesi Hastanesine kaldırılan küçük kız, yaklaşık bir ay süren yaşam mücadelesini kaybetti.
Kazayla ilgili soruşturma sürdürülüyor

# Bursa'da sahte para operasyonu

Bursa'da düzenlenen operasyonunda, 2 bin 200 lira tutarın da sahte banknot ele geçirildi. Olayla ilgili 1 kişi gözaltına alındı.
Alınan bilgiye göre, Emniyet Müdürlüğü Kaçakçılık ve Organize Suçlar Şube Müdürlüğüne bağlı Mali Büro Amirliği ekipleri, merkez Yıldırım ilçesinde bir iş yeri sahibinin kendisine sahte para verildiği ihbarı üzerine harekete geçti. Olay yerine giden ekipler, Z.M. (61) isimli kadını göz altına aldı. Zanlının üzerinde yapılan aramada sahte olduğu belirlenen, 3 adet 200 lira, 10 adet 100 lira ve 12 adet 50 lira ele geçirildi. Zanlı, emniyetteki işlemlerinin ardından "Piyasaya sahte para sürmek" suçundan adliyeye sevk edildi.

# 'Kaçırıldım' iddiası yalan çıkınca gözaltına alındı

Bursa'nın İnegöl ilçesinde, polise müracaat ederek kaçırılarak parasına el konulduğunu ileri süren genç, ihbarının asılsız olduğu ortaya çıkınca 'Suç uydurmak' gerekçesiyle gözaltına alındı. İnegöl İlçe Emniyet Müdürlüğü Asayiş Büro Amirliği'ne gelen İsmail A. (37), İnegöl Vergi Dairesi önünden iki kişi tarafından zorla bir araca bindirilerek kaçırıldığını söyledi. Bıçakla tehdit edilerek cebinde bulunan 237 lira parasının alındığını belirten İsmail A., şahıslarca Mezitler bölgesine götürülerek alıkonulduğunu öne sürdü. Olayla ilgili soruşturma başlatan polis, İsmail A.'nın ifadesinin asılsız olduğunu belirledi. Bunun üzerine İsmail A., 'Suç uydurma' iddiasıyla gözaltına alındı. Olayla ilgili başlatılan soruşturma sürüyor.

# 25 ton kaçak gaz yağına el konuldu

Bursa-İzmir kara yolunda jandarma ekiplerince durdurulan bir tankerde 25 ton kaçak gaz yağı ele geçirildi.
Alınan bilgiye göre, ihbar üzerine harekete geçen jandarma ekipleri, Bursa-İzmir kara yolunun 37. kilometresinde V.M'nin kullandığı tankeri durdurdu. Araçta yapılan aramada faturasız ve mühür süz 25 ton kaçak gaz yağı ele geçirildi. Gözaltına alınan V.M'nin, Cumhuriyet savcısının talimatıyla serbest bırakıldığı, gaz yağının İl Özel İdare Müdürlüğü yetkililerine teslim edildiği bildirildi.

# 'Karnım Aç' diyerek yardım istediği kişiyi dolandırdı

Bursa'da, kimliği henüz belirlenemeyen kapkaççı, "Karnım aç, para verir misin?" diyerek yardım istediği kişinin 3 bin 750 TL parasını alıp kaçtı.
Osmangazi ilçesi Çırpan Mahallesi 7. Okul Caddesi'nde yürüyen Mümin D.(63)'nin yanına gelen kimliği belirsiz bir genç, "Karnım aç, para verir misin?" dedi. Bunun üzerine Mümin D., cebindeki 3 bin 750 TL parayı çıkartarak gence 10 lira vermek istedi. Bu esnada Mümin D.'nin elindeki paraları alan genç kayıplara karıştı.
Kapkaç mağduru Mümin D. ise polise müracaat etti. Mümin D., polise verdiği ifadesinde, "Eve giderken tanımadığım erkek bir şahıs yanıma gelerek, karnının aç olduğunu söyleyerek para istedi. Cebimden parayı çıkarıp 10 lira vermek isterken kapkaççı, elimdeki paranın tamamını alıp kaçtı." dedi.
Bursa Emniyet Müdürlüğü olayla ilgili soruşturma başlatıldığını açıkladı.

## Yazı YORUM

Diş Hekimi
**Özcan VURAL**
ozcanvural1933@hotmail.com
www.milliyet/blog/özcan vural

### Kaymakam'a kalkan eller kırılsın...

Büyük ulusal gazetelerde okuyoruz, zaman zaman televizyonlar da seyrediyoruz sabıkalılar, terör yamakları yakalandığı zaman polise karşı geliyor, onu dövmeye kalkıyor, küfrediyor, öldürüyor.

Şimdi de acı içinde televizyonda seyredi yorum.

Bir kaymakam feci şekilde dövülüyor. Yüzü gözü kan içinde.

Bu yazımı bile üzüntü içinde yazıyorum..

Bu devlete hakarettir..

Bu haber, koca "Türkiye Cumhuriyeti'nin ne hale düştüğünü gösteren" bir acı çöküşün kötü habercileridir.

Vah benim güzel vatanım vah..

Bizler eski toprak denen nesle mensubuz.

Bizim gençliğimizde Asker'e –Polis'e-Kaymaka'a – Savcı – Hakime vurmak ne kelime ,dokunamazdınız. Bunlar Devleti, yasaları temsil ediyorlar..

Hele bir Valiye – Kaymakam vurmak , düşünülemezdi.

Bunların bir düğmesini koparan kimse büyük suçu işlemiş olur , hayatı kayardı.

Heyhat... Bu devirler geçti gitti...

Sokaklar suçlu dolu...

Hırsızlar, insanların malına –canına saldıran kent eşkıyaları, Trafik canavarları, kara yüzlü insanlar yakalansalar bile kendilerini Adliye'ye götüren polislerden – Jandarmalardan önce kapıdan çıkıyor, serbest kalıyorlar. Birde alay eder gibi el sallayarak, ekranlara poz veriyorlar.

Yasalar böyle imiş, Avrupa birliği yasalarına uyacakmışız bilmem neler söyleniyor,

Ne söylenirse söylensin, işi yasalara dayasalar bile ben iyi bir vatandaş olarak bunları doğru bulmuyorum.

Bulmuyorum kelimesi az, isyan ediyorum... Lanetliyorum.

Ama bunlara bir dokunun kıyamet kopuyor, Demokrasi –kişi hürriyetinden bahse denler, o hayal içinde yaşayanlar, Devlete karşı kalkan o pis elleri niçin ayıplamıyorlar. Bu olamaz diyemiyorlar...

Yineliyorum.. Devletin en tepesinde ki koltuklara oturmuş insanlardan, karanlık sokaklarda ki kapkaççıya, hırsıza kadar suç işleyenlerin yaptığı yanlarına kalıyor... Suçlular cenneti yaptılar Türkiye 'yi..

Bu durumda Vali ne yapsın kaymakam ne yapsın?. Hangi moralle görevini yapsın ? ..

Dürüst, namuslu insanların sığınacakları kapı kalmadı..

Gücü olan kapkaççı, hırsız, katil, çeteci –soyguncu kazanıyor.

Masumlar, iyi vatandaşlar, güvenlik kuvvetlerine saygılı kalanlar kaybediyor.

Ne olacak bu durumun sonu ?..

Ben açılım filan dinlemem.

Kaymakam'a kalkan eller kırılmalıdır.

O eller devlete karşı kalkmıştır.

Kırılmalıdır ki, bunları da bizler yine televizyonlarda seyretmeliyiz.

Son günlerde, Şırnak'ın Uludere ilçesinde meydana gelen talihsiz bir hadiseyi gerekçe yaparak, bölünme ve ayrılma çağrısı yapan alçakları, devletin kaymakamına saldıran gafilleri ve vatanımızın bir bölgesini savaş alanına çeviren yüzsüzleri milletimiz öfkeyle izlemiştir ..

İzleyecektir..

Onları bu duruma sokanlar, bir gün bu toplumun pislikleri sizinde kapınızı çalar, ailece perişan olursunuz, bizler yine size acıyacak kadar iyi niyetliyiz..

## Güne Bakış

Kadri GÜLER
kadri_guler@hotmail.com

### Meydan Projesi

*Bir kentin Meydanı o kentin kalbidir.*

*Avrupa'daki büyük kentlerin hemen he men tümünde büyük meydanlar vardır.*

*Benim gördüğüm en büyük Meydanlardan biri Romanya'nın Başkenti Bükreş'teydi.*

*Çavuşesku döneminde yaptırılan Saray'ın görkemi dillere destan..*

*Bu saraya giden tüm yollar, çok geniş bulvarlarla merkeze bağlanıyor.*

*Bize, kent kültürünün geç gelmesi, mima rimize de yansımış.*

*Cumhuriyet döneminde Başkent yapılan Ankara, ülkemizin en yeni ve modern kente lerinden biridir.*

*Ankara'da bile görkemli meydanlar yok.*

*Gelelim Osmanlının bir zamanlar başkenti olan Bursa'ya.*

*Bursa'da elle tutulur kaç tane meydan var? Fomara Meydanı mı?*

*Atatürk Anıtı'nın bulunduğu Heykel ve çev resi mi?*

*Nerede görkemli bir meydan var.*

*Bence yok.*

*Çünkü, Bursa'da, Gemlik gibi eski şehrin üzerine kurulmuştur.*

*Gemlik'te yapılması düşünülen Kent Mey danı projesi, 1970'li yıllarda İbrahim Akıt'ın Belediye Başkanlığı'nda gündeme gelmişti.*

*İstanbul Güzel Sanatlar Fakültesi Şehir Plancılığı Bölüm Başkanı Prof. Dr. Emin Can polat ve öğrencileri, Gemlik'in şehir planını çizmişti.*

*Canpolat, bugün düşünülün Kent Meydanı projesini o günler önermişti.*

*Bugünkünden farkı, AVM'nin bulunduğu yerde Belediye binası yapılacaktı.*

*Çarşı Camiinden, Hükümet Konağına ka dar olan yapılar yıkılıp, Meydan tam olarak açılacaktı.*

*Yani, Atatürk Anıtının bulunduğu park ortaya çıkacaktı.*

*Bununla kalınmayacak, parkın yanındaki Arnavut Şükrü'nün Gazinosu'ndan AVM ye doğru olan sokaktan, Merkez Camii'ne kadar olan alandaki evlerde yıkılarak, Meydan deniz le buluşacaktı.*

*Bursa Büyükşehir Belediyesi'nin hazırlattığı projede, bunun olmadığını duyuyorum.*

*Özer Eczanesi'nden, Akmanlar Pasajı'na doğru 8 parsel yapının kamulaştırması daha tamamlanamadı.*

*Sanırım kamulaştırmada son aşamaya ge lindi. 2012 bütçesinden de Pak Otel ve Ak manlar Pasajı'nın kamulaştırması gerçekle şirse, belediyenin karşısındaki ada açılabilir.*

*Bu kamulaştırma da zaman alacak.*

*Kamulaştırmalar yargı konusu olduğu için Büyükşehir'in, Gemlik Çarşı Meydanı projesi birkaç yılda tamamlanacak bir proje değil.*

*Böylesi önemli bir proje, Gemlik halkıyla paylaşılmalı.*

*"Ben yaptım" deyip, oldu bittiye getirilme meli.*

*Bu kentte, Bursalılar değil, Gemlikliler yaşıyor unutulmasın.*

# 5. kattan düşen kadın yaşam savaşı veriyor

Hamidiye Mahallesi Demir Sokak Yiğit Apartmanı'nın 5. katından düşen gözleri görmeyen Sevim Koca (39) adlı ev kadını kaldırıldığı hastanede yaşam savaşı veriyor.

Dün, saat 10.oo sıralarında Hamidiye Mahallesi Demir Sokak'taki Yiğit Apartmanı'nın 5. katındaki pencere sini açan Sevim Koca buradan sokağa düştü.

Daha öncede intihar girişiminde bulunduğu, bunun sonucu başından geçirdiği ameliyattan sonra görme duyusunu kaybettiği belirtilen Sevim Koca'nın nasıl düştüğü anlaşılamadı.

5. kattan evin önünde bulunan bir aracın üzerine düşen Sevim Koca 112 Acil Servisi ile Muammer Ağım Gemlik Devlet Hastanesi Acil Servisi'ne kaldırıldı.

Başından ağır yaralı olan Koca'ya burada yapılan ilk müdaheleden sonra yaralı Bursa Devlet Hastanesi'ne kaldırıldı.

Durumunun ağır olduğu belirtilen Sevim Koca'nın hemen ameliyata alındığı belirtilirken hastanede yaşam mücadelesi verdığı bildirildi.

Polis ve savcılık olayla ilgili soruşturma başlattı.

# 1 Nolu Aralık 7 ayda bitirildi

Büyükşehir Belediyesi BUSKİ Müdürlüğü'nün Gemlik'te başlattığı alt yapı çalışmalarına 7 ay önce başladığı İstiklal Caddesi 1 Nolu Aralık bitirilerek dün asfaltlandı.

Alt yapı çalışmalarının kanalizasyon, su ve yağmur giderleri olarak başlanan 1 Nolu Aralık'ta bitmek bilmeyen çalışmalar yılan hikayesine dönerken, çevrede bulunanları ve Adliye personelini bıktırmıştı.

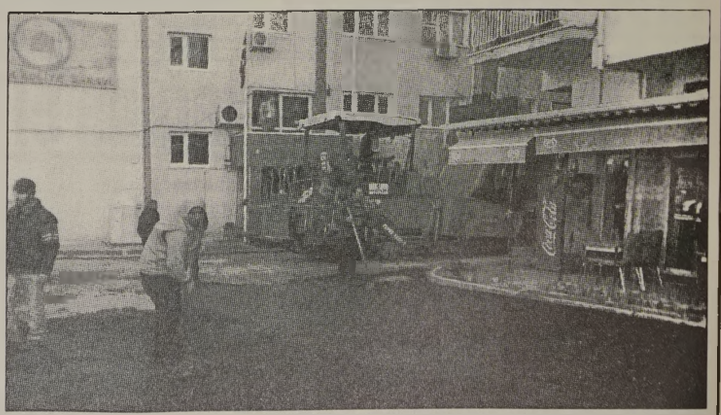

1 Nolu Aralık İstiklal Caddesi girişinde Telekom'un çalışmalarının uzaması ilçenin önemli sokaklarından birinde alt yapı çalışmalarının uzamasına neden oldu.

Yılbaşı öncesi tamamlanan alt yapı çalışmalarından sonra, dün sabah asfalt döküm işine başlanarak, 1 Nolu Aralık'taki çalışmalar tamamlandı.

# Birleşik Metal'den istifa edip Türk Metal'e geçtiler

**ÇİMTAŞ Çelik A.Ş. de çalışan 320 işçi dün Noter huzurunda sendikalarından istifa edip toplu olarak Türk Metal Sendikası'na üye oldular. İş çıkışı Emin Dalkıran Kordonu'nda bulunan Sendikası Şube binası önünde toplanan işçiler, miting yapar gibi Türk Metal'e üye oldular**

İlçemizde bulunan Çimtaş Çelik A.Ş. de DİSK'e bağlı Birleşik Metal Sendikası'ndan istifa eden 320 işçi, Türk Metal Sendikası'na geçti.
Borusan Fabrikası'nın yanında bulunan Çimtaş Çelik A.Ş.'de çalışan metal işçileri, noter huzurunda Birleşik Metal İş Sendikası'ndan istafa ederek, Türk Metal Sendikası'na geçtiler.
Dün, saat 16.30 sıralarında fabrikadaki mesaileri biten işçiler, servis araçlarıyla Emin Dalkıran Kordonu'nda bulunan Türk Metal Sendikası Gemlik Şubesi'nin önüne geldiler.
Sendikanın alt katında oluşturulan masalarda Gemlik 1. Noteri'nin huzurunda Birleşik Metal Sendikası'ndan istifa eden Çimtaş Çelik A.Ş. işçileri, aynı anda Türk Metal Sendikası'na üye oldular.

YETERLİ HİZMET ALAMIYORLAR

Türk Metal Sendikası Gemlik Şube Başkanı Kemal Durmaz gazetemize yaptığı açıklamada şunları söyledi:
*"Serbest Bölge içinde bulunan ÇİMTAŞ'ın ikî iş yerinde, sendikamız örgütlüydü. Toplu sözleşmeler de aldığımız hakları gören ÇİMTAŞ Çelik'te Birleşik Metal Sendikası'na örgütlü işçi kardeşlerimiz, yeni toplu sözleşme dönemine girmeden önce kendi serbest iradeleri ile Noter huzurunda Sendikalarından istifa ederek, Türk Metal Sendikası'na üye oldular. 320 Çimtaş işçisi Sendikamıza katıldı. Bizim bu arkadaşlarımıza bir vaadimiz olmadı. Hizmet alamadıkları sendikadan, hizmet alan bir sendikaya geçtiler. Çimtaş'ın Serbest Bölge'de bulunan iki fabrikasında 600 işçi dışarıdaki fabrikasında da 320 işçi Türk Metal üyesi oluyorlar. Bu yılın sonlarında işkolunda toplu söz leşme yapacağız. Gemlik'te metal işçilerini bir çatı altında topluyoruz."* Çimtaş Çelik'te 50 ye yakın işçinin Birleşik Metal Sendikası'nda kaldığını da söyleyen Kemal Durmaz, *"Bu işçilerin de bir süre sonra sendikamıza üye olmasını bekliyoruz."* dedi.
Türk Metal Sendikası, Gemlik'te Çimtaş, Borusan Mannesman, Borusan Mühendislik, Leoni, Fikosa, Borusan Çelik, fabrikaları ile Orhangazi'de Compenanta, Aka, Kırpart, Bamasa örgütlü bulunuyor. Türk Metal Sendikası'nın Bursa Bölgesi'nde 5 bin üyesi bulunuyor.

# Gücümspor'a Belediye'den malzeme desteği

2009 yılında kurulan ve Basketbol, Voleybol ve Tekvando branşlarında aldığı başarılı sonuçlarla adından söz ettiren Gemlik Gücümspor'a Belediye desteği devam ediyor.
Minik ve Küçük erkekler Basketbol kategorilerinde play off maçlarına katılmaya hak kazanan Gücümspor'a 12 adet forma, 24 adet eşofman takımının yanı sıra çok sayıda basketbol topu ve voleybol topu hediye edildi.
Kulübe ayrıca, antrenmanlarda kullanılmak üzere kondisyon çalışma aletleri ve engel aparatları da verildi.

Kulüp başkanı ve basketbol eğitmeni Tuğan Büyükbaşaran'a malzemeleri Başkan yardımcısı Mehmet Çelik, Belediye Meclis üyesi Fevzi Ayyıldız ve İlçe Spor Müdürü Ahmet Adil Tunç ile birlikte veren Gemlik Belediye Başkanvekili Refik Yılmaz, basketbol takımının minik ve küçük takımlarının antrenmanını izledi.
Kız basketbol takımından bir oyuncunun çiçekle karşıladığı Refik Yılmaz, 98 lisanslı basketbol ve voleybol oyuncusu bulunan, 48 sporcuyla da tekvando sporuna devam eden kulübün başarılarından duydukları mutluluğu dile getirdi.
Gemlik Belediyesi olarak kulüp ayrımı yapmadan ilçedeki tüm spor kulüplerine malzeme yardımı yapıp destek olmaya devam ettiklerini hatırlatan Gemlik Belediye Başkanvekili Refik Yılmaz, tesisleşme atılım ve yatırımlarının da devam edeceğini söyledi.
Belediye olarak spora verdikleri önemin bir kez daha altını çizen Refik Yılmaz, her türlü eksikliğe rağmen sporda hamle yapan Gemlik gençliğinin, tesisleşmeler sonrasında daha başarılı olacağına dikkat çekti.

# İhracat 2011'i rekorla kapattı

İhracat 2011'de yüzde 18.2 artışla 134.6 milyar dolara çıkarak cumhuriyet tarihinin rekor kırdı. İhracat 2011'de yüzde 18.2 artışla 134.6 milyar dolara çıkarak rekor kırdı. Böylece en son 2008 yılında yapılan 132 milyar dolarlık ihracat rekoru geçilmiş oldu. Ekonomi Bakanı Zafer Çağlayan, "Dünyanın barut

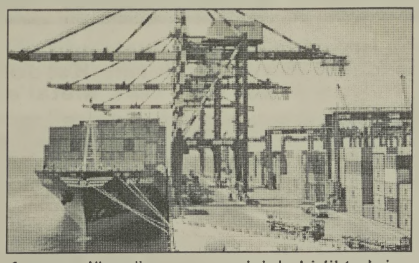

fıçısına dönmüş olduğu ortamda böylesine ihracat rakamını gerçekleştirdik. 2011 verisiyle birlikte kriz öncesi döneme dönmüş olduk" dedi. Aralık ayında ihracat yüzde 4.5 artışla 12.1 milyar dolar olarak gerçekleşti. Çağlayan, bu rakamın son 37 ayın en yüksek Aralık ayı ihracatı olduğunu açıkladı. Çağlayan, 2011 Ocak-Kasım TÜİK verileri baz alındığında 47 fasılda daha fazla ihracat yapılarak yeni bir rekor daha kırıldığını kaydetti.

# 35 sivilin ölümüne soruşturma

Türk Silahlı Kuvvetleri, Irak sınırında meydana gelen ve 35 köylünün yaşamını yitirdiği olayla ilgili adli ve idari soruşturma başlattığını açıkladı. Genelkurmay, 35 köylünün PKK'lı sanılarak vurulduğunun anlaşılması üzerine aynı gün bir açıklama yapmıştı. Olayın duyulması sonrası Genel kurmay Başkanlığı internet sitesinden yapılan yazılı açıklamada, Irak'tan Türkiye'ye doğru bir grubun hareket halinde olduğunun İnsansız Hava Aracı görüntüler ile tespit edildiğine dikkat çekilerek, hedeflerin hava kuvvetleri uçakları ile ateş altına alındığı ifade edilmişti. Olayın meydana geldiği yerin bölücü terör örgütünün ana kamplarının konuşlu olduğu sivil yerleşim bulunmayan Irak kuzeyindeki Sinat-Haftanin bölgesi olduğu vurgulanan açıklamada, "Olay hakkında idari ve adli inceleme ve işlemler devam etmektedir" denilmişti


ELEMAN ARANIYOR

GAZETE DAĞITIMI YAPACAK ELEMAN ARANIYOR

Müracaatların şahsen yapılması rica olunur

GÜLER AJANS

İstiklal Cad. Bora Sk. 3/ B
Stüdyo Prestij yanı GEMLİK

KAYIP

16 ZN 142 plakalı aracımıza ait taşıt kartımızı kaybettik. Yenisini çıkaracağımızdan eskisinin hükmü yoktur. HAYRETTİN AKCAN

KAYIP

Adımıza bastırmış olduğumuz Seri A 052239 nolu satış faturamızın 3 nüshası da boş olarak 17 Aralık 2011 tarihinden itibaren kaybolmuştur. Hükümsüzdür. Coşkunlar 3 İletişim Tekstil Akaryakıt Nakliye Turizm Yatçılık ve Tekne San. Tic. Ltd. Şti.

Macide ÖZALP

TRAFİK, KASKO, DASK, HER TÜRLÜ SİGORTA İŞLEMLERİ
İŞ VE KONUT SİGORTALARI, FERDİ KAZA POLİÇELERİ YAPILIR
BAY MUSTAFA ÖZALP EMLAK'TAN

Her Çeşit Emlak Alım, Satım ve Kiralama Hizmetleri

Daire, Zeytinlik, Villa, Dükkan, Arsa, Arazi

MORTGAGE BROKER'İ

TAPU TAKİP İŞLERİ YAPILIR

ACİL SATILIK ve KİRALIKLARINIZ İÇİN BİZİ ARAYINIZ

Manastır Merkezde 1382 metre, 1539 metre - 5760 m2 (Kumla yolu) Manastır'da 800 m2 imarlı arsa)

3 Ayrı Daireli Müstakil Ev (Bahçe İçinde)Yeni Devlet Hastanesi Altı

K.Kumla'da Ayazma Mevkii 6 Dönüm Zeytinlik -

Bursa ve Gemlik'te Kiralık - Satılık Arsa-Villa -Daire bulunur.

KONUT KREDİLERİNE ARACILIK YAPILIR.

Tel : 513 24 74 Fax: 514 10 21

0.224 538 69 29

CANSU HALI YIKAMA

KIŞ GELDİ HALILARIMIZI YIKAYAMIYORUZ DİYE ÜZÜLMEYİN!

m² 3 TL

BİZ, SİZE HİZMET İÇİN VARIZ!

Halılarınızı evinizden alıp, aynı gün içinde teslim ediyoruz

LAF DEĞİL, İŞ ÜRETİYORUZ

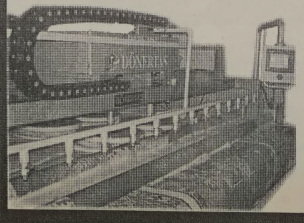

Kredi kartı geçerlidir

Siteler Mah. Hizmet Cad. Aygün Sitesi 68/B

0 535 815 57 11

KÜÇÜK KUMLA

# AYRINTI

Erhan İZGİ

## Televizyon Dizileri

Televizyonun, kişileri eğitmede ne büyük bir güç olduğunu kabul edenlerdenim. Yıllar önce TRT tek kanal olarak yayın yaparken hem radyosunu dinler hem de televizyo nunu büyük bir zevkle izlerdim. Ne güzel diziler, araştırmalar, düzeyli kültür ve müzik izlenceleri, spor ve daha niceleri...

O zamanlar emekleme evresinde olan TRT, görevini başarıyla yürütü yordu. Radyolarda sunuculuk yapanlar güzel Türkçe'nin en güzel örneklerini sunuyorlardı. Ya şimdi?

Ne acıdır ki 10 yıldan beri TRT'yi izlemiyorum daha doğrusu izleyemi yorum. Arpalık olarak varlığını sürdüren bu kurum, siyasi iktidarın vuvuzelası durumuna geldi, sanatın, edebiya tın, ve kültürün yozlaşmasına büyük katkı sağladı. Bu konuda başarılı olduklarını kabul etmek gerekli.

Çok seslilik adına, seksenli yıllardan sonra mantar gibi özel radyo ve televizyon kanalları kuruldu. Bu televizyonlar da sermayenin temsilcisi olan holdinglerin borazanı olmaktan kendilerini kurtaramadı. Çünkü sahipleri holding patronlarıydı. Toplumu istedikleri gibi yönlendirme gücüne sahiplerdi. Bir kanalı bunların dışında tutabiliriz.

İşte bu nedenle, özel kanallar, her gece birtakım dizi lerle halkı tutsak edip beynini boşaltma görevini büyük bir başarıyla yerine getiriyordu.

Bütün kanallarda bir dizi fırtınası esiyor ki sormayın gitsin! Milyon dolarlar harcanarak hazırlanan bu dizilerde aşiret, töre, kan davası, ağalık, zorbalık, mafya konuları özene bezene işleniyor.

Bu konular işlenirken izlenme oranı yüksek olsun diye dizilere tuz biber ekiliyor yani; ayrılık, aşk, şiddet, macera, gerilim, baskı, silah... vurdulu kırdılı bölümler monte ediliyor.

Hele hele o güzelim romanların " Yaprak Dökümü" , "Fatma Gülün Suçu Ne?" , "Hanımın Çiftliği", "Aşk-ı Memnu" gibi eserler alabildiğine sulandırılıp içi boşaltılarak halka sunuluyor.

Neymiş efendim, "Halk böyle isti yor." Demekten de kendilerini alamı yorlar. Halkın böyle bir şey istediği falan yok; ama siz halkın önüne zorla bunu koyarsanız, başka seçeneği olmayan gariban halkım o yemeği yemek zorunda kalır. Bu dizileri yaparken hiç halka sordunuz mu? Nasıl diziler istiyorsun, diye. Elbette ki hayır!

Bu dizileri izleyenleri aptal yerine koymaları da başka bir sorun. Bir dizi başlamadan önce bir saat dizinin özeti veriliyor. Bu her hafta aynı şe kilde devam edip gidiyor. Bu dizi lerde ne anlatılıyor diye merak edenler son bölümünü izlediklerinde her şeyi öğrenmiş olurlar.

Ancak bir sorun var, vatandaşın zamanı nasıl çalınacak, halk düşünmekten, sorgulamaktan nasıl uzaklaştırılacak... uzun sözün kısası bu yaklaşım halka benim istediğim gibi düşüneceksin, başka türlüsü senin için zararlıdır anlamına gelmez mi?

Son dönemde yaygınlık kazanan evlilik ve yarışma izlenceleri her kanalı sarmış durumda.

Gerçekten bu izlencelerden halkımız ne kazanacaktır? Sadece ve sadece eğlenme adına zaman kaybedecektir!

Bizden de istenen bu değil mi?

O zaman oyun kurallarıyla oynanıyor.

Bu oyunda hep birileri kazanıyor ve hep birileri kaybediyor.

Siz kazanan tarafta mı yoksa kaybeden tarafta mısınız?

PLAKET - KUPA VE MADALYA ÇEŞİTLERİ İLE HİZMETİNİZDEYİZ

GÖLEN Ajans

MATBAACILIK - REKLAMCILIK - ORGANİZASYON VE TANITIM

İstiklal Cad. Bora Sok. Akbank Aralığı No: 3/ B GEMLİK
Tel : (0.224) 513 96 83 Fax : (0 224) 513 35 95

Madalya ve Ödül Kupaları
Ahşap & Kristal ve Metal
renkli Plaketler

Gemlik Körfez
GEMLİK'İN İLK GÜNLÜK SİYASİ GAZETESİ



# Büyükşehir "Çağdaş Bursa"yı oluşturuyor

Bursa'yı baştan aşağıya modernize ederken, şehrin altyapısını da geleceğe hazırlayan Büyükşehir Belediyesi, dere ıslah çalışmalarıyla çağdaş kentin temellerini atıyor.

Büyükşehir Belediye Başkanı Recep Altepe, Çalışma ve Sosyal Güvenlik Bakanı Faruk Çelik ile birlikte Gökdere'de yapılan ıslah çalışmalarını yerinde inceledi.

Başkan Altepe, Büyükşehir Belediyesi'nin Bursa'nın yaşanabilir bir kent olması amacıyla çalışmalarını hızla

sürdüğünü söyleyerek, "Yeşil alanların yapılması, rekreasyon düzenlemeleri ve yeni parklar, Bursa'nın çağdaş bir kent olması yolundaki çalışmalarımızın başında geliyor. Modern bir kenti oluşturmak için bu tür sosyal donatı alanlarını çoğaltıyoruz" dedi.

Kentte dere ıslah çalışmalarının titizlikle sürdürüldüğünü kaydeden Başkan Altepe, "Gökdere'de yaptığımız çalışmada da olduğu gibi özellikle kanalizasyonlar yeraltına alındı. Kanalizasyon atıklarının toplanıp arıtma tesislerine bağlanması ve şehir içi dere ıslahının yapılmasını çok önemsiyoruz. Tüm Bursa genelindeki derelerin ıslah çalışmalarını gerçekleştiriyor ve yeni sel baskınlarını yaşamamak için önlemleri alıyoruz" diye konuştu.

Gökdere'nin çevre düzenlemeleri ve yeşil alanlarıyla birlikte, Bursa'nın merkezine hayat veren önemli bir nokta olduğunu kaydeden Başkan Altepe, "Çalışmalarımızla kötü görüntünün önüne geçiyoruz. Burada yapılan rekreasyon çalışmaları ve parklarla komple yenilenen Gökdere'de Vatan Mahallesi'ne kadar indik. Zafer Mahallesi ve Atıcılar bölgesine kadar olan yaklaşık 1,5 kilometrelik hatta çalışmalar tamamlandı. Yaklaşık 3 milyon TL (3 trilyon) maliyetle dere ıslahını gerçekleştirdik" şeklinde konuştu.

Kanalizasyonların yer altına alınması ve arıtma tesislerine bağlanmasıyla kirliliğin de önüne geçildiğini kaydeden Başkan Altepe, dereden artık sadece yağmursuyu ve temiz suyun aktığını vurguladı.

# Lise öğrencilerine Avrupa fırsatları anlatılıyor

Gençlerin yurtiçinde veya yurtdışında çeşitli etkinliklere katılmasını, uluslararası projeler hazırlanması için bilgi almasını, Avrupa Gönüllü Hizmeti sayesinde fırsatlardan ücretsiz yararlanmasını sağlayan Eurodesk, lise öğrencilerine anlatılıyor.

Eurodesk yerel temas noktaları olan Bursa Kent Konseyi Gençlik Meclisi, Tanıtım Gönüllüleri Derneği, BurSanat Eğitim ve Gençlik Derneği ve E-Gençlik Derneği koordinasyonunda Gazi Anadolu Lisesi,

BTSO Hayri Terzioğlu Endüstri Meslek Lisesi, BTSO Hüseyin Sungur Lisesi, BTSO Ali Osman Sönmez Sosyal Bilimler Lisesi ve BTSO Celal Sönmez Spor Lisesi öğrencilerine Avrupa Gönüllü Hizmeti (AGH), Erasmus ve Gençlik Eylem programları hakkında bilgi verildi. Lise öğrencileri, AGH, staj ve eylem programları hakkında merak ettikleri soruların cevaplarını yetkililerden öğrendi.

"Eurodesk, Avrupa fırsatları hakkında bilgi sağlayan aktarım ağı"

Eurodesk, gençler için eğitim ve gençlik alanlarındaki Avrupa fırsatları ve gençlerin Avrupa faaliyetlerine katılımı hakkında bilgi sağlayan Avrupa Bilgi Ağı'dır.

Tüm AB ve diğer program ülkelerinde kurulmuş olan Eurodesk, Türkiye'de Türk Ulusal Ajansı tarafından 2008 yılında faaliyete geçirildi. Eurodesk Avrupa Bilgi Ağı, ücretsiz soru yanıtlama hizmeti (e-posta, faks, telefon ve ziyaretle) ve soru sahiplerine öneri ve yardım hizmetleri sunuyor. Fonlarla ilgili Avrupa bilgisine internet erişimi de sağlayan Eurodesk, eğitimler düzenlenmesi ve destek hizmetleri, seminerler ve diğer etkinliklerin düzenlenmesi içeriyor. Kaynak materyallerin basılması ve dağıtılmasına imkan veren Eurodesk, Gençlik Programı ile ilgili bilgilerin yaygınlaştırılması hizmetlerini içeriyor. Eurodesk Bursa temas noktaları olan Bursa Kent Konseyi Gençlik Meclisi, Tanıtım Gönüllüleri Derneği, BurSanat Eğitim ve Gençlik Derneği ile E-gençlik Derneği, gençlere yüz yüze görüşmelerle detaylı bilgi sunuyor.

KAŞEDE BEKLEMEK YOK
KALİTELİ KAŞELER UYGUN FİYATLARLA GÜN İÇİNDE TESLİM
GÜLER AJANS
MATBAACILIK - YAYINCILIK - REKLAMCILIK

İstiklal Caddesi Bora Sokak No : 3/B GEMLİK
Tel : (0.224) 513 96 83 Fax : (0.224) 513 35 95

Gemlik Körfez
GEMLİK'İN İLK GÜNLÜK SİYASİ GAZETESİ



# Memur ve emekliye ek zam geliyor

Devlet memurları, sözleşmeliler ve memur emeklileri alacakları zam oranını öğrenmek için enflas yon rakamlarını bekliyor.
Enflasyon eksi çıkmadığı takdirde en az yüzde 2.1 ek zam alacaklar.
Devlet memurları, sözleşmeliler ve memur emeklilerinin gözü yarınki enflasyon rakamlarına çevrildi.
Temmuz-Aralık döneminde Bütçe Kanunu kapsamında yüzde 4 oranında zam alan devlet memurları, Aralık enflasyonu sıfır çıksa dahi ek zamma hak kazanacaklar.
Ankete göre TÜFE'nin yüzde 0.38 artması öngörülüyor.
Türkiye İstatistik Kurumu'nun açıkladığı enflasyon verilerine göre, Temmuz-Kasım döneminde tüketici fiyatlarında yüzde 6,17 oranında artış meydana geldi. 5 aylık dönemdeki bu artış da, maaşlara yüzde 2,1 oranında enflasyon farkı verilmesi durumunu ortaya çıkardı.
Yarın açıklanacak Aralık ayı enflas yonu eksi 2,1 veya bu rakamdan daha yüksek oranda eksi

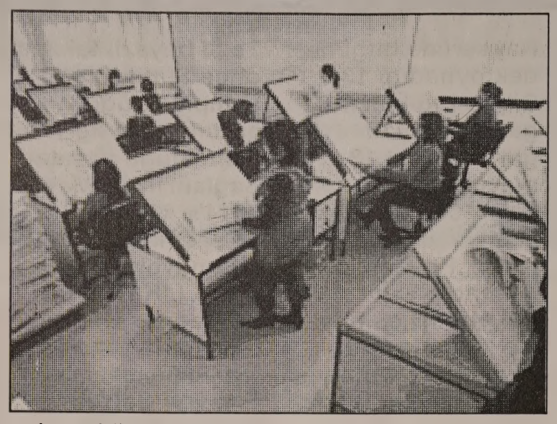

çıkmadığı takdirde, memurlar, sözleşme liler ve memur emeklileri, enflas yon farkı alacak.
Aralık ayı enflas yonu sıfır çıkarsa ek zammın oranı yüzde 2,1 olacak. Aralık enflasyonunun yüzde 0,5 olarak ilanı halinde enflasyon farkı yüzde 2,6'ya, Aralık enflasyonunun yüzde 1 olması halinde ise enflas yon farkı yüzde 3,1'ye yükselecek.
Memur ve memur emeklilerine enflasyon farkı ve rilmesi durumunda, 2012 Merkezi Yönetim Bütçesinde yer alan maaş katsayıları, enflasyon farkını da karşılayacak şekilde Bakan lar Kurulunca yeni den belirlenecek.

ASGARİ GEÇİM İNDİRİMİ DE ARTIYOR
Bu arada 1 Ocak'ta yürürlüğe giren ve 16 yaşından büyük işçiler için brüt 886,5 lira olarak belirlenen yeni asgari ücret de, asgari geçim indiri miyle memur ve sözleşmelilere aylık 6,75 lira ile 11,41 lira arasında maaş artışı sağlayacak.
Bekar ya da evli ancak eşi çalışan bir memur ya da sözleşmeli için 6,75 lira olan asgari geçim indirimindeki iyileşme, evli ve eşi çalışmayan bir kamu çalışanı için 8,09 lira, eşi çalışmayan 1 çocuklular için 9,1 lira, 2 çocuklular için 10,12 lira, 3 çocuklular için 10,74 lira, 4 çocuklular için de 11,41 lira olacak.
Fiş toplamanın sona ermesinin ardından uygulamaya konan asgari geçim indiriminin, asgari ücrete endeksli olarak hesaplanması asgari ücretteki artı şın çalışanın maaşına yansımasını sağ lıyor. Aylık maaşlara eklenen asgari ge çim indirimi asgari ücrete endeksli ola rak her 6 ayda bir yeniden hesaplanı yor.

ZAMLI MAAŞ NETLEŞMEDİ
Öte yandan, toplu sözleşme yasası geciktiği için devlet memuru, sözleşmeli ve memur emeklile rinin, 15 Ocak'ta alacağı zamlı maaş henüz netleşmedi.
Her yıl toplu görüş me ile ağustos ayında belirlenen zam oranı, bu sene toplu sözleşmeye geçildiği için tespit edilemedi.
Şu anda Bakanlar Kurulu'nda olan yasa taslağının Meclis Genel Kurulu'nda yasalaşması gerekiyor.
Daha sonra çıkacak kanun, Cumhurbaş kanı Abdullah Gül'ün onayına sunulacak. Cumhur başkanının onayının ardından, sendika lar ile hükümet toplu sözleşme masasına oturarak zam oranını belirlemeye çalışacak.
Anlaşma sağlanması halinde uzlaşılan oran, memur maaşlarına yansıyacak.

# Bir depo benzinin 143 lirası vergi!

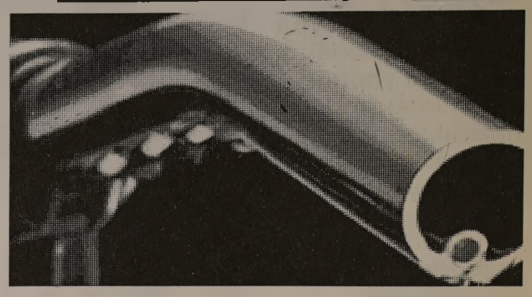

Türkiye benzindeki vergi yükünde AB ülkeleri arasında dördüncü sırada bulunuyor.
AB ülkeleri arasında Hollanda, yüzde 61,1 ile benzinde en fazla vergi yüküne (KDV ve ÖTV toplamı) sahip ülke konumunda bulunuyor.
Hollanda'yı yüzde 60,2 ile Yunanistan ve İngiltere izliyor.
Türkiye'de 1 litre benzinin satış fiyatı içerisindeki toplam vergi yükü yüzde 60,1 seviyesinde bulunuyor.
İstanbul'da 95 oktan kurşunsuz benzinin litresi bugün itibariyle 4,32 TL olduğu dikkate alındığında, 1 litre benzinde 2,6 TL'lik bedel vergiye gidiyor. Bugün 55 litrelik bir depo 238 liraya doluyor. Bunun 143 lirası vergiye gidiyor.
Almanlar benzin fiyatının yüzde 60'ına vergi öderken, İsveçliler yüzde 59,9'una, Belçikalılar yüzde 58,4'üne, Fransızlar yüzde 57,9'una, Finliler yüzde 57,8'ine, Portekizli ler yüzde 57,2'sine vergi ödüyor.
Benzinde en fazla vergi yükü olan diğer AB ülkeleri ise yüzde 56,8 ile İtalya, yüzde 56,2 ile Danimarka ve yüzde 55,9 ile Slovakya oldu.
EN AZ VERGİYİ RUMLAR ÖDÜYOR
Benzinde en az vergi yükü olan AB ülkelerine bakıldığında da ilk sırada yüzde 43,7 ile Güney Kıbrıs Rum Kesimi yer alırken, Güney Kıbrıs Rum Kesimini yüzde 48,4 ile Romanya ve yüzde 48,5 ile Malta izledi.
Aynı dönemde motorine bakıldığın da en fazla vergiyi yüzde 57,7'lik oran ile İngilizlerin ödediği görülüyor.
İsveç'te bu oran yüzde 52,2. İsveç'i yüzde 50,2 ile İrlanda izlerken, Alman ya'da bu oran yüzde 49,3, İtalya'da yüzde 48,8 civa rında bulunuyor.

**'Gemlik Körfez' internette www.gemlikkorfezgazetesi.com**

## GEMLİK REHBERİ

| GEREKLİ TELEFONLAR | |
|---|---|
| İtfaiye | 110 |
| Polis İmdat | 155 |
| Jandarma İmdat | 156 |
| Jandarma K. | 513 10 55 |
| Polis Karakolu | 513 18 79 |
| Gar. Kom. | 513 12 06 |
| **KAYMAKAMLIK** | |
| Kaymakamlık | 513 10 51 |
| C.Savcılığı | 513 10 53 |
| C.Savcı Yrd. | 513 29 54 |
| Emniyet Müd. | 513 10 28 |
| **ULAŞIM** | |
| METRO | 513 12 12 |
| Aydın Turizm | 513 20 77 |
| Süzer Turizm | 512 10 72 |
| Kanberoğlu-Esadaş | 514 45 49 |
| Anıtur | 514 47 71 |
| Kamil Koç | 512 01 63 |
| **HASTANELER** | |
| Devlet Hastanesi | 517 34 00 |
| Sahil Dev. Hast. | 513 23 29 |
| Mer.Sağ.Ocağı | 513 10 68 |
| Tomokay Tomografi | 513 65 29 |
| Uzmanlar Tıp Mrk. | 514 80 88 |
| **TAKSİLER** | |
| Körfez Taksi | 513 18 21 |
| Çınar Taksi | 513 24 67 |
| Güven Taksi | 513 32 40 |
| Gemlik Taksi | 513 23 24 |
| Manastır Taksi | 517 33 94 |

| RESMİ DAİRELER | |
|---|---|
| UEDAŞ ARIZA | 186 |
| UEDAŞ İşletme | 513 45 03 |
| Statyum | 514 00 95 |
| Orm.Böl.Şef. | 513 12 86 |
| Milli Eğt. Md. | 513 11 74 |
| Halk Kütüphane | 513 13 53 |
| Askerlik Şb. | 513 10 57 |
| Karayolları | 513 13 08 |
| Liman Baş. | 513 11 33 |
| Mal Müd. | 513 10 95 |
| Nüfus Md. | 513 37 42 |
| Özel İd. Md. | 513 15 07 |
| Tapu Sicl. Müd. | 513 14 14 |
| Müftülük | 513 13 64 |
| Gümrük Md. | 524 85 86 |
| Ver. Dairesi Md. | 513 10 92 |
| İlçe Tarım Müd. | 513 10 45 |
| İlçe Seç. Md. | 513 77 73 |
| Halk Eğitim Müd. | 513 18 46 |
| İŞ-KUR | 513 71 66 |
| **BELEDİYE** | |
| Santral | 513 45 21 -23 |
| Başkanlık | 513 45 20 |
| Zabıta | 513 24 32 |
| BUSKİ | 514 57 96 |
| İtfaiye | 513 23 25 |
| Muhasebe Md. | 513 45 21-182 |
| Yazı İşl. Md. | 513 45 21-111 |
| Su Arıza | Yalnız 185 |

| DENİZ OTOBÜSÜ | |
|---|---|
| Bursa | 256 77 84 |
| Mudanya | 544 30 60 |
| Yenikapı | (212) 516 12 12 |
| Yalova | (226) 811 13 23 |
| İDO İmam Aslan Dinlenme Tes. | 513 23 94 |
| **VAPUR - FERİBOT** | |
| Yalova | (226) 814 10 20 |
| Topçular | (226) 363 43 19 |
| Eskihisar | (262) 655 60 31 |
| **OTOBÜS** | |
| Şehirlerarası | 261 54 00 |
| Otobüs Terminali | (18 Hat ) |
| **DAĞITICILAR** | |
| GEMDAŞ | 513 29 29 |
| Aygaz | 513 12 95 |
| Habaş | 513 16 37 |
| Mogaz | 513 75 58 |
| Ergaz | 513 88 43 |
| İpragaz | 513 22 59 |
| Habaşgaz | 513 45 46 |
| Yeni Likitgaz | 513 65 00 |
| BP Gaz | 514 59 81 |
| Bütünler Likitgaz | 513 80 00 |
| Akçagaz | 514 88 70 |
| Totalgaz | 514 17 00 |
| Akcan Petrol | 513 10 79 |
| MAR-PET | 513 30 33 |
| Tuncay Otogaz | 513 16 45 |
| Beyza Petrol | 513 01 03 |

Gemlik Körfez
GEMLİK'İN İLK GÜNLÜK SİYASİ GAZETESİ
YEREL SÜRELİ YAYIN
YIL : 39 SAYI : 4157
FİYATI : 50 Kr. (KDV Dahil)
Sahibi : Kadri GÜLER
Sorumlu Yazı İşleri Müdürü : Serap GÜLER
İstiklal Cad. Bora Sok. No:3/B
Tel : 513 96 83 Fax : 513 35 95 GEMLİK
Yönetim ve Basım Yeri :
GÜLER AJANS
Matbaacılık-Yayıncılık-Reklamcılık Tesisi
İstiklal Cad. Bora Sok. No:3/B GEMLİK
(Dini bayram Günleri ve Pazar günleri yayınlanmaz)

GEMLİK SİNEMA GÜNLÜĞÜ
VENÜS SİNEMASI
SÜMELANIN ŞİFRESİ
11:45-14:00-16:15-18:30-20:30
DEDEMİN İNSANLARI:
11:30-14:15-16:30-19:00-21.00
REZERVASYON
513 33 21

# Bursaspor Kayseri'de 38 yıllık hasreti dindirmek istiyor

Bursaspor, bugün deplasmanda oyna yacağı Kayserispor maçı için yaptığı idmanın ardından hazırlıklarını tamamladı. Yeşil beyazlı ekip, basın mensupları ve yöneticilerin bulunduğu 80 kişilik kafile ile Yenişehir'den saat 16.00'da THY'ye ait özel uçakla Kayseri'ye uçtu. Yeşil beyazlı kafile, Nov Otel'de kampa girerek maç saatini beklemeye başlayacak.

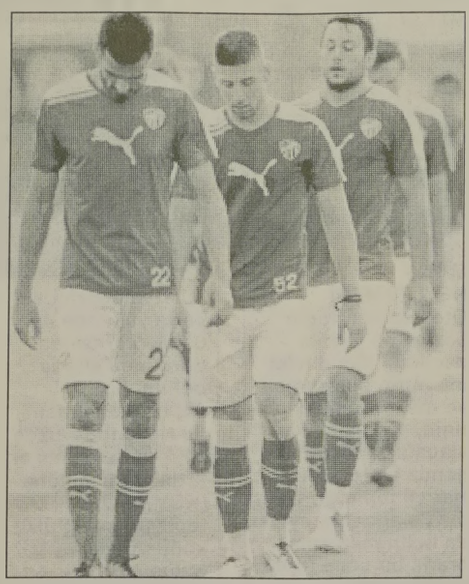

38 YILLIK HASRET

Trabzonspor'u deplasmanda devirme başarısı gösteremeyen Bursaspor, bugün karşılaşacağı Kayserispor'u dış sahada yalnızca 1 kez yenebildi. Yeşil beyazlılar, Kayseri'deki tek galibiyetini, 38 yıl önce 1973-74 sezonunda 1-0'lık skorla aldı. Bursaspor, 1973-74 sezonunda şimdiki adıyla Süper Lig'de ilk kez mücadele eden Kayserispor'u tek golle devirdikten sonra rakibiyle Kayseri'de bugüne dek oynadığı 13 Süper Lig maçında galibiyet yüzü görmedi. Bu 13 maçta 8 mağlubiyet, 5 beraberlik alan yeşil beyazlı takım, Kayseri'deki 13 maçta yalnızca 5 gol attı, kalesinde ise 18 gol gördü. Kayseri'de oynadığı son 3 maçta gol de atamayan Bursaspor, yarın akşam Kayseri'deki hem bin 479 günlük gol hasretini, hem de 38 yıllık galibiyet özlemini sonlandırmak için sahaya çıkacak.

SAĞLAM İLE 3 YIL

2 Ocak 2009'da Bursaspor'daki görevine başlayan teknik direktör Ertuğrul Sağlam, bugün 3'üncü yılını geride bırakıyor. Yeşil beyazlı takıma önce Süper Lig şampiyonluğu, ardından da lig 3'üncülüğü yaşatan Sağlam'ın 31 Mayıs 2014'e kadar sözleşmesi bulunuyor.

45 YILLIK REKOR

Bursaspor'un başında 3 sezonu tamamlayan Ertuğrul Sağlam, 1963-66 yılında aralıksız 3 sezon Bursaspor'u çalıştıran Muhtar Tucaltan'ın rekoru nu 45 yıl sonra egale etti. Göreve devam eden 42 yaşındaki başarılı teknik adam, Bursaspor'un 49 yıllık tarihinde en istikrarlı teknik direktör dönemini yaşatıyor.

SAĞLAM: YA GELECEKLER YA DA ELDEKİLERLE DEVAM EDECEĞİZ

3'üncü yılını dolduran Sağlam, "Bizim için çok önemli senelerdi. Mutlulukların ve üzüntülerin uç noktalarda yaşandığı senelerdi. 3 seneyi tamamladık. Gelecek adına umut verici. 3 sene, futbolda başarının istikrarla geldiğinin göstergesiydi. Amacımız bu sezonu da en iyi şekilde bitirebilmek Daha önceki senelerde yakaladığımız başarıları devam ettirebilmek." Sağlam transferle ilgili yöneltilen soruyu ise, "Bugun veya yarın netleşecek. ya gelecekler ya da eldekilerle devam edeceğiz" cevabını verdi.

GOLDSTAR RESTAURANT

Balık - Tavuk ve Köfte Evi

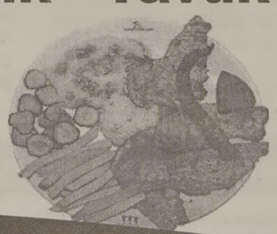

ÖNCE SAĞLIK!

Izgara - Tava - Buğulama - Kaygana Balık
Köfte - Piliç Şiş - Pirzola - Kanat - Şinitzel
Balık Çorbası - Kalamar Tava - Midye Dolma -
Midye Tava - Karides Güveç - Arnavut Cigeri
Tatlı Çeşitleri ile hizmetinizdeyiz.
İŞYERLERİNE SERVİSİMİZ VARDIR

Tel : 0 224 514 71 72 GEMLİK
Hamidiye Mah. Kumsal Sok. No:3

Gemlik Belediyespor'un Bursa U-15 futbol takımı, B gurubunda Play - Off grubunda Kestel Belediyespor takımını son maçında 3-1 yenerek Türkiye finallerine kaldı

# Gemlik Belediyespor Kulübü Türkiye finallerine katılacak

*Dün, Bursa Dikkaldırım Sahası'nda Kestel Belediyespor Futbol Takımı ile karşılaşan Gemlik Belediyespor U-15 takımı rakibini ikinci yarıda yendi. Karşılaşmanın birinci devresini 1-0 yenik kapatan Gemlik Belediyespor, ikinci yarıda 3 gol atarak karşılaşmayı 1-3 galip bitirdi.* *Haberi sayfa 7'de*

Kuruluş:1973

# Gemlik Körfez

GEMLİK'İN İLK GÜNLÜK SİYASİ GAZETESİ

4 Ocak 2012 Çarşamba www.gemlikkorfezgazetesi.com info@gemlikkorfezgazetesi.com 50 Kr.

ÇOKAL TİCARET
NESTLE DOĞAL KAYNAK SUYU
Kayhan Mah.
2 Nolu Cadde
GEMLİK
524 76 77

# Köpeğe çarpmamak için kamyonetin altına girdi

*Dün akşam saat 19.oo sıralarında Gemlik'ten Kumla yönüne gitmekte olan Uğur Maya yönetimindeki 16 ZY 750 plakalı aracın önüne köpek çıkması üzerine, direksiyonu kıran sürücü karşı yönden gelen Süleyman Kaplan'ın kullandığı 16 ZD 386 plakalı zeytin yüklü kamyonetin altına girdi. Kazada, Uğur Maya hayatını kaybederken, 4 kişi de yaralandı.* *4'de*

## Güne Bakış

**Kadri GÜLER**
kadri_guler@hotmail.com

### Belediyespor'un Başarısı

*Dün, Bursa Dikkaldırım sahasında, Bursa U-15 futbol takımlarından Gemlik Belediyespor ile Kestel Belediyespor futbol takımlarının önemli karşılaşması vardı.*

*Maçı alan takım, Türkiye finallerine katılma hakkı elde edecekti.*

*Maçı, gazetemiz adına Seyfettin Şekersöz izliyordu.*

*Gemlik Belediyespor maçı kazanırsa, Türkiye finallerinde Gemlik'i temsil edecekti.*

*Ve karşılaşmayı takımımız 3-1 kazandı.*

*Bu başarıda takımın çalıştırıcısı Haydar Yiğit ile takımın kurucusu ve destekçisi Mehmet Tan vardı.* *Dev. 4'de*

# Atatepe Sosyal Tesisleri'nin temeli bugün atılıyor

*Bursa Büyükşehir Belediyesi tarafından projelendirilerek ihalesi yapılan Gemlik Atatepe Sosyal Tesisleri'nin temeli bugün törenle atılacak. Büyükşehir Belediye Başkanı Recep Altepe ve siyasilerin katılımıyla yapılacak olan temel atma töreni saat 12.30'da gerçekleşecek. Törene, tüm Gemlik halkı davet edildi.*

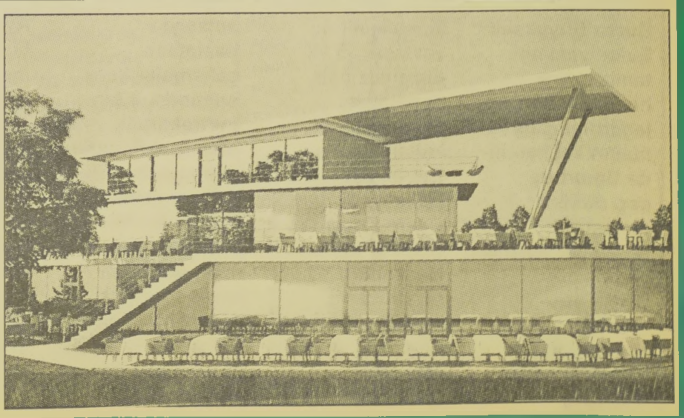

Gemlik Körfez
GEMLİK'İN İLK GÜNLÜK SİYASİ GAZETESİ



# Mustafa Kemal İlköğretim Okulu'nun kaba inşaatı tamamlandı

**Hayırsever işadamı Ali Kütük tarafından yaptırılan 4 katlı okulun 2012 - 2013 eğitim ve öğretim yılına yetişeceği açıklanırken, okulda bin 400 öğrencinin öğrenim göreceği açıklandı.**

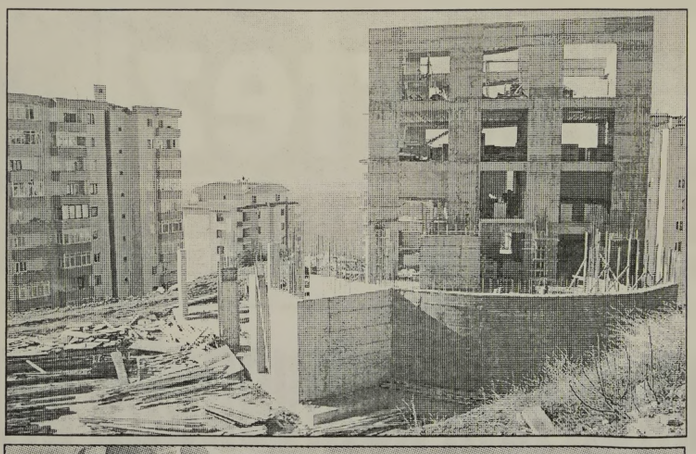

Gemlik Cumhuriyet Mahallesi'nde 2766 metrekaresi hazine ye, 2713 metrekaresi de Belediye'ye ait olan alanda yapılan 29 derslikli 4 katlı Mustafa Kemal İlköğretim Okulu nun kaba inşaatı ve istinat duvarı çalışmaları tamamlandı. Geçtiğimiz yıl, 26 Mart tarihinde temeli atılan ve hayırsever işadamı Ali Kütük tarafından yaptırılan okulun inşaat çalışmaları devam ediyor. Gemlik Belediyesi Okulu çevrele yen alanda ve okula yakın bölgelerdeki bazı sitelerde istinat duvarı çalışmalarını tamamlamak üzere. Okulun 4 katlı kaba inşaatı tamamla nırken, çalışmalar okul bahçesi ve çevre düzenlemesi yönünde devam ediyor. Bin 400 öğrencinin eğitim ve öğretim göreceği okulun 2012-2013 eğitim ve öğretim yılına yetiştirilmesi planlanıyor.

# "2011 Değerlendirmesi ve 2012 Yılında Ekonomiden Beklentiler" Paneli

Cumhurbaşkanlığı Ekonomi Başdanış manı ve Merkez Bankası eski Başkanı Durmuş Yılmaz, Orhangazi Ticaret ve Sanayi Odası (TSO) tarafından 5 Ocak Perşembe günü düzenlenen "2011 Değerlen dirmesi ve 2012 Yılında Ekonomi den Beklentiler" konulu panele katılacak. Orhangazi TSO'dan yapılan yazılı açıklamada, gerek Avrupa Birliği'nin içine düştüğü borç sarmalı, gerek ABD kaynaklı ekonomik sorunlar, Ortadoğu ve Kuzey Afrika'da yaşanan Arap Baharı ile siyasi problemler yüzünden dünya ekonomilerini 2012 yılında çok daha zorlu süreçlerin beklediği belirtildi.
IMF'nin, Dünya Ekonomisinin Görünümü raporunda 2012'de büyümenin yüzde 3,5-4 seviyelerinde olacağının tahmin edildiği kaydedilen açıklamada, "Avro bölgesindeki büyümenin ise 2012'de yüzde 1,1'e ineceğini tahmin ediliyor" denildi. 2012'de diğer ülke ekonomilerinin daralması nedeniyle talep düşüşüne bağlı olarak Türkiye ekonomisinde de daralma yaşana cağının çeşitli kaynaklardan elde edilen verilerde de görülebildiği belirtilen açıklamada, şunlar kaydedildi: "Bu nedenle Türkiye'nin 2012 yılı büyümesine ilişkin, IMF kaynaklarına göre yüzde 2,5, Avrupa Komisyonu verilerine göre yüzde 3 ve hükümet verilerine göre yüzde 4'luk büyüme beklenti tahminleri yapılmaktadır. Bu verilere göre 2012 yılı, planlamalarını, üretimlerini ve harcamalarını yaparken hepimizin daha dikkatli olması gereken, bir yıl olacak. Bu nedenle düzenlediğimiz ekonomi paneli üyelerimiz için çok büyük önem taşımaktadır. Cumhurbaşkanlığı Başdanışmanı Merkez Bankası eski Başkanı Durmuş Yılmaz'ın değerli katılımlarıyla, Dünya Gazetesi ekonomi yazarı Rüştü Bozkurt'un moderatörlugunde gerçekleştireceğimiz panelimize tüm üyelerimiz davetlidir."

# Umurbey çöplüğü yeniden düzenleniyor

Bursa Büyükşehir Belediyesi'nin temiz çevre hedefiyle gerçekleştirdiği çalışmaları kapsamında Umurbey çöp döküm sahası da rehabilite edilme ye başladı. Bursa'nın merkez ilçelerinden Gemlik'e bağlı Umurbey Mahallesi'nde yaklaşık 35 yıl düzensiz çöp depolama sahası olarak kullanılan alan, Büyükşehir Belediyesi Çevre Koruma ve Kontrol Dairesi Başkanlığı tarafından rehabilite ediliyor. Olumsuz çevresel etkilerin giderilmesi amacıyla başlatılan çalışmalar kapsamında, 3 bin metrekarelik alanda bulunan yaklaşık 7 bin metreküp katı atığın tesviye işlemleri yapılacak, ardından saha toprakla kapatılıp üzerine uygun noktalarda 2 adet gaz bacası konulacak. Ayrıca, bölgeye insan ve hayvan girişinin engellenmesi için de saha tel çitle çevrilerek yağmur suyu drenaj hendeği açılacak. Umurbey'deki rehabilitasyon çalışmalarının Şubat ayında tamamlanması hedefleniyor.

# Bursa jandarmasından kaçak sigara operasyonu

Bursa İnegöl ilçesinde yaklaşık 10 bin paket kaçak sigara ele geçirildi. İnegöl'ün Kurşunlu beldesinde dün gece 02.00 sıralarında aldığı bir ihbarı değerlendiren Bursa İl Jandarma Komutanlığı ekipleri düzenledikleri operasyonda yaklaşık 10 bin kaçak sigara ele geçirdi. Operasyonda Mersin'den gelen H.Y. (28) isimli şahsın kullandığı aracı Bursa İl girişinde durdurup arama yapan jandarma ekipleri, 9 bin 990 adet paket kaçak sigara ele geçirdi. Cumhuriyet Savcısı'nın talimatı ile sigaralar ilgili makama teslim edilmek üzere muhafaza altına alındı. Olayın şüphelisi H.Y. Jandarma tarafından sevk edildiği adli makamlarca tutuksuz yargılanmak üzere serbest bırakıldı

# Kaçak kazı yapan 5 kişi suçüstü yakalandı

Bursa'nın Gürsu ilçesine bağlı Dışkaya Köyü'nde kaçak kazı yaptıkları tespit edilen 5 kişi suçüstü yakalandı. Dışkaya Köyü'nde dün akşam saatlerinde Bursa İl Jandarma Komutanlığı ekipleri tarafından yürütülen devriye esnasında pak halindeki bir araçta şüphe üzerine arama yapıldı. Yapılan kontrolde Y.A.(40), L.Ç.(41), S.G.(37), S.Ç.(34), Y.I (31). isimli şahıslar kaçak kazı yaptıkları tespit edilerek suçüstü yakalandı. Şahıslarla birlikte çevrede yapılan aramada, 1 adet detektör, 1 kazma, 1 balyoz, 1 adet levye, 1 adet keser, 2 adet murç, 2 manivela, 1 el feneri ve 50 cm ip ele geçirildi. Cumhuriyet Savcısının talimatı ile Jandarma tarafından şahıslar ifadesi alındıktan sonra serbest bırakıldı. Olayla ilgili tahkikata başlandı

# 2 kişinin öldüğü bıçaklı kavganın zanlıları Adliye'de

**Bursa'da Yılbaşı gecesi çıkan ve iki kişinin ölümüyle sonuçlanan bıçaklı kavganın zanlıları adliyeye sevk edildi. Bursa'da Yılbaşı gecesi kız meselesi yüzünden çıkan bıçaklı kavgada 2 kişi hayatını kaybederken, 2 kişi ise ağır yaralandı. Kavga sonrasında jandarma ekipleri tarafından gözaltına alınan 10 kişi sorgularının ardından adliyeye sevk edildi.**

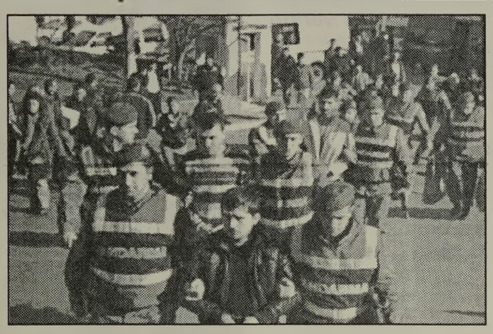

Jandarma araçları ile ayrı ayrı getirilen kavganın tarafları, birlikte adliye binasına girdi. Bazı zanlılar giysileri ile yüzlerini kapatırken, bazılarının ise soğukkanlı duruşu dikkat çekti. Yaşı tutan 9 zanlı adliye binasına ön kapıdan sokulurken, küçük bir zanlı ise gazetecilerin görüntü almasını önlemek için adliye binasına arka kapıdan alındı. Gözaltına alınan Ahmet M. (24), Mehmet M. (27), Mehmet E.Y.'yi (24) Metin C. (19), Fatih Ö. (21), Şevket Ş. (18), Yusuf K. (18), Ali K.B. (18) ve Mustafa A.A. hakim karşısına çıkarıldı

# İki konsomatrisin kavgası kanlı bitti

**Bursa'da, aynı evde yaşayan ve farklı gece kulüplerinde konsomatrislik yapan aşırı alkollü iki kadının tartışması kavgaya dönüştü. 30 yaşındaki Aynur D. 26 yaşındaki Gülhan C.'un yüzüne biber gazı sıkıp tartaklarken, bu sırada mutfaktan meyve bıçağı alan Coşkun ise D.'i kalçasından yaraladı.**

Farklı gece kulüplerinde konsomatrislik yapan Aynur D. ile Gülhan C. saba ha karşı aşırı alkollü halde Dikkaldırım Mahal lesi Kanalboyu Caddesi üzerindeki apartmanda birlikte oturdukları daireye geldi. Saat 06.00 sıralarında ikili tartışmaya başladı. Gülhan C.'un sevgilisini sık sık eve getirmesine sinirlenen D., C.'a "Niye sevgilini sürekli eve getiri yorsun?" diye bağırmaya başladı. İki kadının tartışması bir süre sonra kavgaya dönüşüce D. çantasından çıkardığı biber gazını C.'un yüzüne sıkarak, onu tartakladı. Sinirlenen Gülhan C. da mutfaktan aldığı meyve bıçağıyla Aynur Dürel'e saldırmak istedi. Evden çıkarak dışarı kaçan D.'i kovalayan Coşkun, caddenin sonunda Aynur D.'i yakalayarak, onu kalçasından bıçaklayarak yaraladı. Çevredekilerin haber vermesi üzerine olay yerine gelen ambulansla Bursa Devlet Hastanesi'ne giden Aynur D., burada tedaviye alındı. D.'in sağlık durumunun iyi olduğu öğrenilirken, C. ise olaydan 2 saat sonra gözaltına alındı. Polis, olayla ilgili soruşturmaya başladı.

## Yazı YORUM

Diş Hekimi
**Özcan VURAL**
ozcanvural1933@hotmail.com
www.milliyet/blog/özcan vural

### Silahlı kuvvetler ne yapsın?

Sınırda 35 vatandaşımız "bombalama" sonucu öldü..

Gece vakti sınırı geçen"kaçakçılara" terörist zannedilerek ateş açıldı.

F-16 havalandı ve bu iç acıtan sonuç ortaya çıktı.

Durum şu; Uydu ve casus uçak görüntülerinde yaklaşan 50 kişilik bir grup fark ediliyor.

Önce top ateşi açılıyor..

Sonra F-16 lar vuruyor..

Şimdi ölenler dışında herkes suçlu ilan edilecek, suçlu aranacak.

Tabiii suçlu belli..

Türk Silahlı Kuvvetleri...

(Şamar oğlanı oldu)

Pekiii... Şimdi ey halkım; hakkaniyetle düşünelim.

Silahlı kuvvetler ne yapsın.?.

50 kişilik grup katırlarla sınırı geçiyor.

Vurmayıp.vatandaştır – kaçakçıdır deseler, ardından da bir karakolumuz saldırıya uğrayıp 20 -25 şehit versek "Görüntüler Genel kurmaya geldi.

Hiç bir şey yapmadılar." diye gazetelerde, televizyonlarda çiyak çiyak bağıracaklar.

Herşey ortada adamlar katırlarla ağır ma kineli tüfek taşıyarak önümüzden geçiyorlar

Komutanlar vatandaştır, dokunmayın dedi diyecekler..

Askerin eli kolu bağlandı. diye yazacaklar.

Görüntüler internette – televizyonlarda yayınlanacak.

Vurmayın "vatandaştır " diyen komutan hangi rütbeden olursa olsun, ordutan atılacak, yargılanacak, hedef olacak.

İnsansız hava aracının "vicdanı" olur mu?... El insaf...

Heronları en çok mesele yapan gazete dün "devlet halkını bombaladı" diye acımadan yazıyordu.

Karakol baskınlarında Heron görüntülerinin zamanında değerlendirilmeyişine öylesine şartlanmıştık ki, bu defa 40-50 kişinin sınırdan geçişi (Gece karanlığında ) terörist zannedip vursalar bu sefer, "Masum sivilleri, zavallı kaçakçıları" vurdular diyecekler.

Bana söyleyin bu asker ne yapsın ?. Söyleyin ne yapsın ?..

Genelkurmay, ailelere başsağlığı mesajı göndermiş.

Operasyonla ilgili soruşturma başlatılmış.

2011 yılını böylesine ağır bir trajediyle kapatıyor olmamız hazindir..

Gelinen süreçte elbette PKK'nın "ateşkes' e son verip Silvan ve Çukurca saldırılarıyla orduya kayıplar verdirmesinin rolü büyük. Askerlerimiz ölürken ses çıkarmayanlar şimdi meydanlarda halkı tahrik edererk kaos yaratmaya çalışıyorlar.

"Özerk Kürdistan" açıklaması, Leyla Zana'nın, "Özerklik yetmez, bağımsızlığı referanduma götürelim" sözleri bu bağlamda görülmeli.

'Kimse kimseye, babasının tarlasını bağışlar gibi, vatan toprağı veremez'.

Bu toprakları nasıl aldıysak o fiyata veririz. Hotri meydan."

KCK operasyonları da gerilimi tırmandırdı.

Bu havayı değiştirmek hükümetin görevi.

2012'de barışçı bir siyasi iklime her zamankinden daha fazla ihtiyacımız var.

Bu ağıtlar, anaların gözyaşları dinsin.

## Güne Bakış

Kadri GÜLER
kadri_guler@hotmail.com

### Belediyespor'un başarısı...

*Gemlik Belediyespor'un başarıları yalnız U 15 futbol katılımıyla sınırlı değil.*

*Daha önce de Belediyespor Kulübü bünyesinde çalışmalarını sürdüren, tekvando takımı da Türkiye birinciliği ve üçüncülüğü elde etmişti.*

*Satrançta başarılar devam ediyor.*

*Yüzmede küçük yüzücüler, il düzeyinde derece üzerine derece alıyorlar.*

*Tüm bunların ötesinde Belediyespor, kurulduğundan bugüne binlerce gence birçok dalda spor yaptırdı.*

*Gemlik Belediyespor Kulübü Başkanı Mahir Gencer, amaçlarının gençlere boş zamanlarında spor yaptırmak olduğunu söylüyor.*

*Gelin görün ki; Gemlik Belediyesi'nde yönetim değişmesinden sonra, Belediye nin bir kuruluşu olan bu kulüp, salt CHP' lilerin yönetimde olduğu için mevcut yö netim tarafından yeterli destek verilmiyor.*

*Dertleri Kulübe kiralanan Sosval Tesis leri de kulübün elinden almak. Bunun gi rişimleri başlatıldı.*

*Belediyespor'un her başarısı sanki CHP'nin başarısıymış gibi geliyor beyle re..*

*Dün, Kestel Belediyespor ile yapılan ma çın kazanılmasından sonra gazetemize açıklama yapan Mahir Gencer, bunu acı bir dille ifade etti.*

*"Biz, Gemlik Belediyesi'nin kuruluşu yuz. Bütün faaliyetlerimizi Belediye adına yapıyoruz. Bugünkü maçta, Gemlik Beledi yesi diye çağrıldık. Ancak, sahada rakip lerimizin malzemelerine ve onları getiren araçlara baktığımızda, aradaki farkı gör dük. Kestel Belediyesi'nin spor kulübüne yaptığı desteği biz göremiyoruz. Bunun burukluğunu yaşadım. Gemlik Belediyesi'nin kulübü olmanın avantajı ile bu başarıyı elde ettik. Belediyeden fazla destek olsa diğer branşlarda da başarılar elde edilir. Türkiye finallerinde de iddiamı zı sürdüreceğiz."*

*Başka söze gerek yok.*

*Bugün belediye meclis toplantısı var.*

*Belediyespor Kulübü, 400 yoksul öğrencinin yüzme havuzundan yararlanması için geçen ay meclise verdikleri bir önerge ile belediyeden destek istedi.*

*Dün bana gelen gündeme baktığımda böylesi önemli ve güzel bir projenin gündeme alınmadığını gördüm.*

*AKP li başkanvekili CHP'lilerden gelen her öneriye ters bakıyor.*

*400 yoksul öğrencinin yüzme sporundan yararlanmasına belediye destek vermeyecek de kim verecek?*

*Belediyespor'un yönetiminde bugün CHP'liler var, ilerde başka bir parti olabilir.*

*Bu doğal değil mi?*

*Yerel seçimlerde seçmen anahtarı CHP' ye verdi.*

*Ama yaşananlara bakıldığında, halktan onay almayanlar, mecliste yaptıkları transferler ve koltuk vaadleriyle yönetimi ele geçirdiler.*

*Bu yönetimin arkasında halk iradesi olmadığı gibi hukuken de geçersizler.*

*Hukuk devletinde, hukuk diye diye hukuk katlediliyor.*

# Köpekten kaçarken kamyonetin altına girdi

Dün akşam Gemlik Küçük Kumla yolunda meydana gelen kazada, bir kişi öldü, 4 kişi de yaralandı.

Olay, dün saat 19.oo sıralarında Gemlik Manastır çıkışının 750 metre ilerisinde Kumla yolunda meydana geldi.

Uğur Maya (17) nın kullandığı 16 ZY 750 plakalı özel araç Kumla yönüne giderken, Narlı Köyü'nden yağlık zeytin alan, Süleyman Kaplan'ın kullandığı 16 ZD 386 plakalı kamyonet ile kafa kafaya çarpıştı.

Feci kazada, araç sürücüleri araçların içinde sıkıştılar.

Özel araçta bulunan Uğur Maya ağır yaralı olarak Muammer Ağım Devlet Hastanesi'ne kaldırılırken, haya tını kaybettiği öğrenildi. Yanında oturan ağabeyi Onur Maya'nın ise yaralı olarak Muammer Ağım Devlet Hastanesi'nden, Bursa Devlet Hastanesi'ne sevk edildiği bildirildi.

Özel aracın arka koltuğunda oturan Gökay Karakuş'un ise başından hafif yaralandığı öğrenildi.

Yağlık zeytin yüklü kamyonette bulunan şoför Süleyman Kaplan'ın ayağının sıkıştı ve itfaiyenin yardımı sonucu sürücü kurtarılırken, ayağının kırıldığı öğrenildi. Yanındaki arkadaşı Şevket Apak'ın ise boynundan ve başından yara aldığı

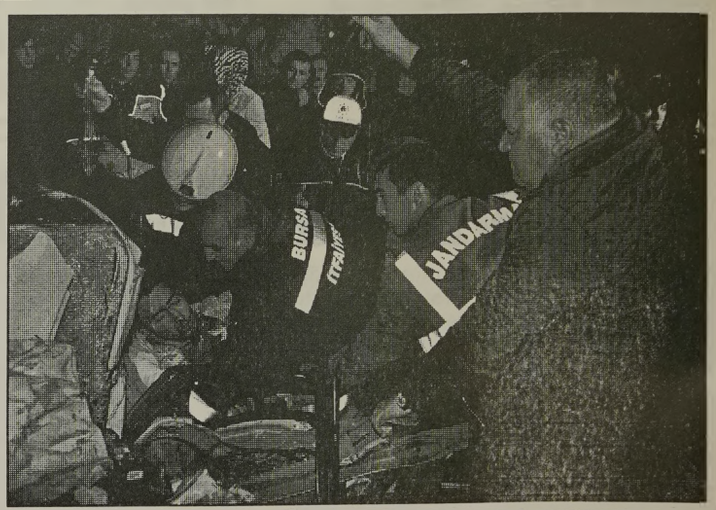


görüldü. İlçedeki tüm ambulansların olay yerine gelmesi ve yaralıları hastaneye taşıması ile anında yüzlerce Gemlikli olay yerine ve hastanelere doldu.

Kazanın duyulması üzerine özel araçta bulunan Uğur ve Onur Maya'nın babası Halil Maya ve annesi ile kardeşleri de hastaneye geldiler.

Dramatik anların yaşandığı Acil Servis'te Maya ailesinin fertleri gözyaşlarını tutamadılar.

Olayla ilgili soruşturma başladı.

KAYIP

'Gemlik Gümrük Müdürlüğünce onaylı 10/06/2010-10160400EX034749 tarih ve sayılı GÇB ,10/06/2010-0213015 tarih ve sayılı Gümrük vezne alındısı ,01/06/2010-10160400EX032607 tarih ve sayılı GÇB , 01/06/2010-0212074 tarih ve sayılı Gümrük vezne alındısı zayi olmuştur. Hükümsüzdür
LOW PROFILE İSTANBUL TEKS.SAN.VE DIŞ TİC.A.Ş.

Gemlik Körfez
GEMLİK'İN İLK GÜNLÜK SİYASİ GAZETESİ



# Bursa'nın geleceği el birliğiyle şekilleniyor

Bursa Büyükşehir Belediye Başkanı Recep Altepe, 1/100000 ölçekli Bursa il çevre düzeni planının 'Bursa'nın geleceği, anayasası ve yol haritası' olduğunu söyleyerek, *"Geleceğimiz için herkesin uyması gereken bir yol haritasını belirle meye çalışıyoruz"* dedi.

Büyükşehir Belediye Başkanı Recep Altepe, Atatürk Kongre Kültür Merke zi'nde (Merinos AKKM) gerçekleşti rilen 1/100000 ölçekli Bursa il çevre düzeni planı 2. viz yon toplantısında, Bursa'nın özellik lerinin öne çıkarıl ması gerektiğini söyledi. Uzun süredir yoğun bir tempoyla çalışılan planla ilgili bilgiler veren Başkan Altepe, *"Bursa'mızın geleceği, anayasası ve yol haritası olan 1/100000'lik planlarla ilgili vizyon belir leme çalıştayını gerçekleştiriyoruz. Bizim gibi bizden sonraki nesiller de Bursa'da yaşayacak. Geleceğimiz için herkesin uyması gereken bir yol haritasını belirlemeye çalışıyoruz. Bu çalış maya herkes katkı koyuyor. Çünkü katı lımcılık çok önemli ve alınan kararların üzerinde durulması gerekiyor"* dedi.

Çalışmaya kentin tüm dinamiklerinin katkıda bulun duğunu belirten Başkan Altepe,

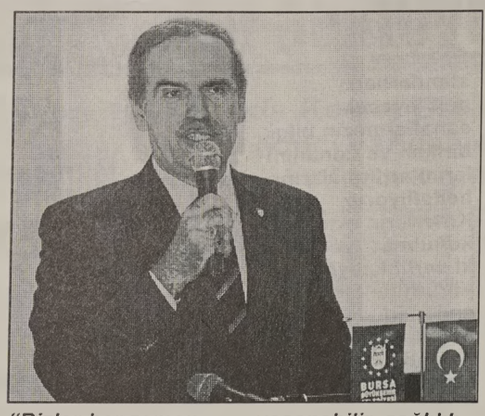

*"Bizler her zaman Bursa için yapıla cakların en iyisini istiyoruz. Bu çalış malarla güzel sonuç lar ortaya çıkacak. Bursa, her türlü nimeti, özelliği ve birikimi olan bir tu rizm şehri... Bursa, İpekyolu ve baharat yolu gibi önemli tarihi ticaret yolları üzerinde bulunan bir cazibe merkezi. Verimli topraklarıyla, ovasıyla, deveci armudu ve şeftali siyle dünyada 1 numara olan özellikli bir şehir. Aynı zamanda, birçok medeniyetlere ev sahipliği yapmış arkeolojik kent. Şimdiden sonra Bursa'nın ne yönde gelişeceğine burada tüm kent dinamik leriyle Bursa karar verecek"* diye konuştu.

Başkan Altepe, Bursa'nın son yıllar da çok hızlı bir şek ilde geliştiğini ifade ederek, *"Bursa'nın merkezi bugün 2 milyon oldu. Büyükşehir Belediyesi olarak bizler Bursa'nın yaşanabilir, sağlıklı ve ulaşılabilir bir kent olması yolunda çalışmalarımızı sürüyoruz"* dedi.

<u>"Bursa tek yönlü gelişti"</u>

Bursa'nın bugüne kadar yek yönlü olarak sanayi alanın da geliştiğine dikkati çeken Başkan Altepe, geçen yıl Türkiye'de en çok dış göç alan şehrin Bursa olduğunu söyleyerek, sanayi açısından tek yönlü gelişen bir şehirde sıkıntı olabileceğini, yurtdışında yaşanacak olası bir krizden en çok Bursa'nın etkilene bileceğini bildirdi. Bursa'nın çok yönlü gelişmesi gerektiğini özellikle vurgulayan Başkan Altepe, *"Bursa potansiyel bir turizm şehri. Bu şehirde turizm başta olmak üzere tüm diğer özelliklerinin de öne çıkması gerekiyor. 4 binin üzerinde tescilli yapısı olan Bursa, İstanbul'dan sonra en birikimli yer olarak belirlendi.*

*Tarihiyle doğasıyla her türlü güzelliğin bulunduğu Bursa'da sadece Uludağ'da 100'ün üzerinde gezilecek nokta var. Uluabat Gölü ile Marmara Denizi'nin birleştirilmesi için yaptığımız 38 km'lik mevcut derenin kanal haline getiril mesi çalışması, böl genin Disneyland gibi büyük bir cazibe merkezi haline getir ilmesi, çevreyle bütünleşen bir tur izm yatırımı olması önemli"* dedi.

Bursa'nın önemli bir kaplıca kenti olduğunu da hatırla tan Başkan Altepe, eskiden kaplıcaların iyi şekilde değer lendirildiğini ancak sanayinin öne çık masıyla kaplıcaların da göz ardı edildiği ni kaydetti. Artık şehrin turizm alanın da gelişmesi gerek tiğini de vurgulayan Başkan Altepe, altyapının sanayiye yetmediğini örnekle yerek, *"Bursa sanayi konusunda yeterli yatırımı aldı. Artık daha teknolojik yatırımlara açığız. Dağından sahiline, göllerine ve tarihi birikimine kadar her türlü özelliğiyle Türkiye'de yaşayan canlı bir tarih şehri olan Bursa'da bu doğal güzelliklerle turizme nasıl katkı koyarız, hizmet sek törüne nasıl destek oluruz bunu düşün meliyiz"* şeklinde konuştu.

<u>Bursa için hedef en iyiye ulaşmak</u>

*"Büyükşehir Belediyesi olarak her türlü yatırımda en iyi noktada olmaya çalışıyoruz"* diyen Başkan Altepe, kentte mev cut dokunun yenilenmesine de önem verdiklerini belirtti. Sanayi ile konut alanlarının iç içe olmasını istemediklerini vur gulayan Başkan Altepe, *"Şehir içindeki alanlar nitelikli konut alan ları olsun. Yeteri kadar yükümüzü aldık, bundan sonra Bursa'da çok fazla nüfus artışı olmamalı. Şehir içindeki bölgelerin yenilenmesini hedef liyoruz. Mevcut dokuların kaldırıl ması, sanayinin konuttan ayrılması ve belli bölgelerin kaliteli ve nitelikli konut alanı olmasının kısa zamanda Bursa'nın değerini daha çok artıracağına inanı yoruz. Yatırım yapılacaksa Sıcaksu öncelikli olmalı, bu alanlar düzenlen meli ve dalga dalga bu yatırımlar yayılmalı. Halkın beklentisi de bu yönde. Bugünkü semtlerin yerini çağdaş nitelikli semtler alabilir"* dive konustu.

Öncelikle kentin merkezindeki düzenlemelerde dönüşüm yapıl masının önemli olduğunu da dile getiren başkan Altepe, dönüşümün yapılmasının deprem yasasına da katkı sağlaya cağına inandığını ifade etti.

İstanbul Teknik Üniversitesi'nden Prof. Dr. Handan Türkoğlu da çalışmada gelinen noktayı özetleyerek, mevcut durum değerlendirme ve sentez çalış malarının bitme aşamasında olduğunu kaydetti.

# Minibüsler kalkıyor

İstanbul Büyükşehir Belediyesi Başkanı Kadir Topbaş, minibüs esnafını mağdur etmeden bölüm bölüm minibüslerin oto büslere dönüştürüle ceğini söyledi.

Kadir Topbaş, Pakistan Pencap Eyaleti Başbakanı Şahbaz Şerif ile belediyenin Saraçhane'deki binasında görüştü. Yaklaşık 1 saat süren görüşmenin ardından ortak basın açıklamasında işbir liği mesajı verildi.

Topbaş, Pakistan'a katı atık ve toplu taşımada metrobüs hattına benzeri bir çalışma teknik destek verdiklerini söyledi. Şubat ayı içerisinde katı atık yönetim merkezinin ve metrobüs hattının bir bölümünün devr eye gireceğini ifade eden Topbaş, Pakistan ile kadim bir dostluğa sahip olduklarını acıları ve dostluklarını birlikte paylaştıklarını ifade etti.

Basın açıklamasının ardından gazeteci lerin, *"İstanbul'da minibüs hatları kaldırılacak mı?"* şeklindeki sorusunu cevaplayan Topbaş, minibüslerdin İstan bul'a önemli hizmet leri olduğunu fakat zaman içerisinde fonksiyonlarının giderek azaldığına söyledi. Minibüs esnafını mağdur etmeden bölüm bölüm onları da sis teme dahil edilerek otobüs şeklinde dönüşmelerini arzu ettiklerini aktaran Topbaş, *"Bugün itibariyle minibüs esnafı 'biz artık çalışma yapmıyoruz' dese büyük sıkıntı yaşarız. Burada oluşmuş bir sistem var. Bazı noktalarda sıkıntı çeksek de bazı problemli sonuçlar çıksa bile taşıma sisteminde önemli katkıları var. Artık kentin modernleşmesi sürecinde bu tip sistemlerin yerine daha büyük toplu taşımanın gelişmesi gerekmek tedir. Bunu yaparken de bir tarafı yok ederek sadece tek taraflı düşünmek durumun da değiliz."* dedi.

# Esnaf, Yeni Anayasada Kendisine Sahip Çıkılmasını İstiyor

Bursa Muhtelif Esnaf Sanatkarlar Odası (MESO) Başkanı Fehmi Duban, yeni anayasada esnafı gözeten bir yaklaşım beklediklerini söyledi.

Fehmi Duban, yaptığı yazılı açıklamada, 2011 yılında krizin teyetinin bile esnafı olumsuz et kilediğini kaydetti. Ekonomideki güzel gelişmeleri kendilerinin de gözlemlediğini vurgulayan Duban, sanayici için gelişmelerin iyi olduğunu ancak esnafın kazandıkları ile hayatını idame ettirmeye çalıştığını vurguladı. 2012 yılından mikro ekonomik dengelerinde yerine oturtulmasını beklediklerini kaydeden Duban, şunları dile getirdi: "2012'den en büyük beklentimiz esnaf kesimimizin de sanayicilerimiz gibi nefes almasıdır. Hükümetimizden de 2012 yılında yazılacak olan yeni anayasada geçmişi ahilik kültürüne dayanan esnaf ke simimizi gözeten bir bakış açısını anayasanın ruhuna işlemesidir. Sivil bir anayasa parolasıyla hazırlanacak bir anayasada da zaten sivil toplumun bel kemiği olan esnafların göz önünde bulundurulması gayet doğal." MESO'nun 2012 yılında esnaflar için ortaya koyacağı hizmetler hakkında da bilgi veren Duban, şunları ifade etti: "Esnaflarımız kendiişleriyle ilgili bilgi birikimlerini ve donanımlarını sürekli olarak arttırmak durumundalar. Her iş kolundaki standartları belirleyecek esnaflarımızın bilgi birikim ve donanımlarını arttırmalarını hedefliyoruz. Kriterlerin ortaya konulması ve mesleki sertifikasyonun yürürlüğe girmesiyle birlikte en büyük sorunların başında gelen kayıt dışılık merdiven altı üretimden kaynaklanan haksız rekabet sorunları da oldukça azalacak. MESO bünyesinde 144 farklı meslek grubunun olduğunu düşünürsek üyelerimizin MESO'ya bağlılığı ve kendilerini MESO'ya bağlı hissetmelerini de sosyal etkinlikler ve beraberce yapacağı mız faaliyetlerle arttırmayı istiyoruz."


**ELEMAN ARANIYOR**

GAZETE DAĞITIMI YAPACAK ELEMAN ARANIYOR

Müracaatların şahsen yapılması rica olunur

**GÜLER AJANS**

İstiklal Cad. Bora Sk. 3/ B
Stüdyo Prestij yanı GEMLİK

**KAYIP**

HATİ ADLI TEKNEME AİT 038118 NOLU TEKNE RUHSATIMI KAYBETTİM. HÜKÜMSÜZDÜR. HALİL AYKUT TÜRKGİL

**KAYIP**

GAZİ ÜNİVERSİTESİ'NDEN ALDIĞIM ÖĞRENCİ KİMLİK BELGEMİ KAYBETTİM. HÜKÜMSÜZDÜR. SERDAR BİÇİCİ

**Gemlik Körfez Gazetesi :**
**www.gemlikkorfezgazetesi.com**

**Macide ÖZALP**

TRAFİK, KASKO, DASK, HER TÜRLÜ SİGORTA İŞLEMLERİ
İŞ VE KONUT SİGORTALARI, FERDİ KAZA POLİÇELERİ YAPILIR
BAY MUSTAFA ÖZALP EMLAK'TAN

Her Çeşit Emlak Alım, Satım ve Kiralama Hizmetleri

Daire, Zeytinlik, Villa, Dükkan, Arsa, Arazi

MORTGAGE BROKER'İ

TAPU TAKİP İŞLERİ YAPILIR

ACİL SATILIK ve KİRALIKLARINIZ İÇİN BİZİ ARAYINIZ

Manastır Merkezde 1382 metre, 1539 metre - 5760 m2 (Kumla yolu)
Manastır'da 800 m2 imarlı arsa)

3 Ayrı Daireli Müstakil Ev (Bahçe İçinde)Yeni Devlet Hastanesi Altı

K.Kumla'da Ayazma Mevkii 6 Dönüm Zeytinlik -

Bursa ve Gemlik'te Kiralık - Satılık Arsa-Villa -Daire bulunur.

KONUT KREDİLERİNE ARACILIK YAPILIR.

Tel : 513 24 74 Fax: 514 10 21

0.224 538 69 29

**CANSU HALI YIKAMA**

KIŞ GELDİ HALILARIMIZI YIKAYAMIYORUZ DİYE ÜZÜLMEYİN!

m² 3 TL

BİZ, SİZE HİZMET İÇİN VARIZ!

Halılarınızı evinizden alıp, aynı gün içinde teslim ediyoruz

LAF DEĞİL, İŞ ÜRETİYORUZ

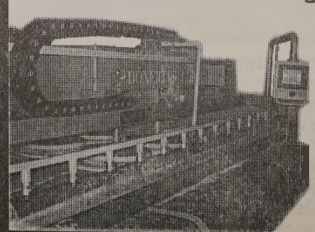

Kredi kartı geçerlidir

Siteler Mah. Hizmet Cad.
Aygün Sitesi 68/B

0 535 815 57 11

KÜÇÜK KUMLA

Gemlik Belediyespor'un Bursa U-15 futbol takımı, B gurubunda Play - Off grubunda Kestel Belediyespor takımını son maçında 3-1 yenerek Türkiye finallerine kaldı

# Gemlik Belediyespor Kulübü Türkiye finallerine katılacak

**Dün, Bursa Dikkaldırım Sahası'nda Kestel Belediyespor Futbol Takımı ile karşılaşan Gemlik Belediyespor U-15 takımı rakibini ikinci yarıda yendi. Karşılaşmanın birinci devresini 1-0 yenik kapatan Gemlik Belediyespor, ikinci yarıda 3 gol atarak karşılaşmayı 1-3 galip bitirdi**

Seyfettin ŞEKERSÖZ

Gemlik Belediyespor U-15 takımı Play-Off gurubu maçlarında beklenen başarıyı göstererek, B gurubunu birinci sırada tamamlayarak Bursa'yı Türkiye finallerinde temsil etme hakkını kazandı.

Bursa Dikkaldırım sahasında oynanan ilk yarısını 1-0 yenik kapadığı maçın ikinci yarısında muhteşem bir futbol sergileyen Gemlik Belediyespor, rakibi Kestel Belediyespor'u 3-1 yenerek finallere gitme vizesi aldı. Maça daha iyi başlayan mavi beyazlı Gemlik Belediyespor takımı, yakaladığı gollük pozisyonlar cömertçe harcayınca gelişen atakta yediği golle devreyi 1-0 kapadı.

**İKİNCİ YARIDA GÖL YAĞDIRDILAR**

İkinci yarıda üstünlüğünü devam ettiren Mavi beyazlılar, 52. dakikada Furkan'ın attığı golle beraberliği yakaladı. 65. dakikada Soner'le 2-1 öne geçen Gemlik Belediyespor, 65. dakikada Furkan'la skoru 3-1 yaparak iyice rahatladı.

Maçın kalan dakikalarında başka gol olmayınca Gemlik Belediyespor sahadan 3-1 galip ayrıldı.

B gurubunda 4 puan toplayan Gemlik Belediyespor, diğer rakipleri 4 puan toplayan Yıldırım Beledeye Jimnastik ve Bursa Güvenspor'un önünde averajla ilk sırayı aldı. Guruptan çıkan diğer takım ise Yıldırım Belediye Jimnastik takımı oldu.

Gemlik Belediyespor sahaya; Soner Tepe, Soner Şen, Mustafa, İlhan, Yusuf, Eray, Yunus, (Dk. 20 Umut) Hakan, Furkan, Onur, (Dk. 60. Şinasican) Rahim kadrosu ile çıktı.

İlçemizi Türkiye finallerinde temsil edecek olan Gemlik Belediyespor U-15 futbol takımı maçtan sonra tesislerin önünde antrenörleri Haydar Yiğit'i havalara kaldırarak başarıyı birlikte kutladılar.

**GENCER KUTLADI**

Gemlik Belediyespor Kulübü Başkanı Mahir Gencer, U-15 futbol takımı finalle rine kalması üzerine gazetemize yaptığı açıklamada, *"Biz, Gemlik Belediye si'nin kuruluşuyuz. Bütün faaliyetleri mizi Belediye adına yapıyoruz. Bugünkü maçta Gemlik Beledi yesi diye çağrıldık. Ancak, sahada rakip lerimizin malzemele rine ve onları getiren araçlara baktığımız- da aradaki farkı gördük. Kestel Belediyesi'nin spor kulübüne yaptığı desteği biz göremi yoruz. Bunun burukluğunu yaşadım. Gemlik Belediyesi'nin kulübü olmanın avantajı ile bu başarıyı elde ettik. Belediyeden fazla destek olsa diğer branşlarda da başarılar elde edilir. Türkiye finallerinde de iddiamızı sürdüreceğiz. U-14 yaş gurubunda da başarılar devam ediyor. Kulübü müzün Çalıştırıcısı Haydar Yiğit ve Mehmet Tan'a katkılarından dolayı sporcu- larımıza da başarılarından dolayı teşekkür ediyorum."* dedi

PLAKET - KUPA VE MADALYA ÇEŞİTLERİ İLE HİZMETİNİZDEYİZ

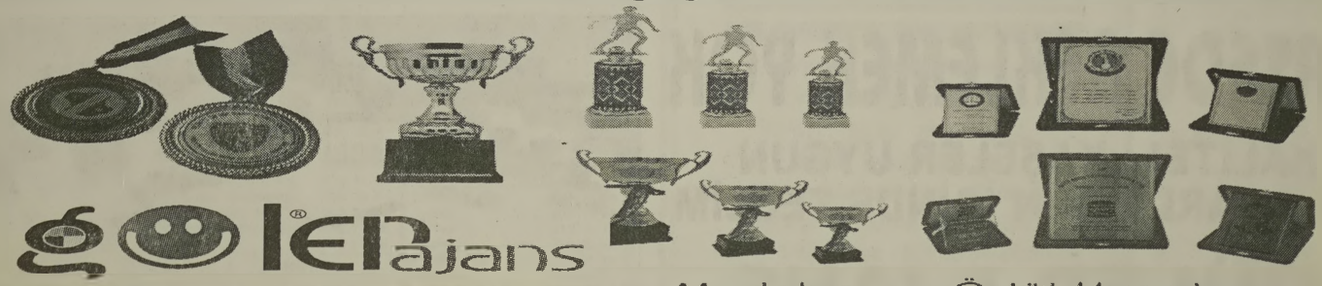

GOLDEN Bajans

MATBAACILIK - REKLAMCILIK - ORGANİZASYON VE TANITIM

İstiklal Cad. Bora Sok. Akbank Aralığı No: 3/ B GEMLİK
Tel : (0.224) 513 96 83 Fax : (0 224) 513 35 95

Madalya ve Ödül Kupaları
Ahşap & Kristal ve Metal
renkli Plaketler

# Kenan Evren'e Müebbet Hapis Şoku!

12 Eylül soruşturması iddiana mesinde Kenan Evren ve Tahsin Şahinkaya için müeebbet istendi. Özel yetkili Ankara Cumhuriyet Başsavcıvekilliğinin, 12 Eylül askeri darbesine ilişkin soruşturmasının tamamlandığı ve soruşturma sonucunda hazırlanan iddianamede, dönemin Genelkurmay Başkanı, 7. Cumhurbaşkanı Kenan Evren ile dönemin Hava Kuvvetleri Komutanı Emekli Orgeneral Tahsin Şahinka

ya'nın "şüpheli" olarak yer aldığı açıklandı.
Özel yetkili Ankara Cumhuriyet Başsavcıvekili Hüseyin Görüşen, gazetecilere yaptığı açıklamada, özel yetkili Cumhuriyet Savcısı Kemal Çe tin'in soruşturmayı tamamladığını açıkladı. Görüşen, iddianamede, dönemin Genelkur may Başkanı, 7. Cumhurbaşkanı Kenan Evren ile dönemin Hava Kuvvetleri Komutanı Emekli Orgeneral Tahsin Şahinkaya'nın "şüpheli" olarak yer aldığını kaydetti.

İddianamede, Evren ve Şahinkaya'nın, 765 sayılı TCK'nın "Devlet Kuvvetleri Aleyhinde Cürümler"e ilişkin 146. maddesi ile 80. maddesi uyarınca "ağırlaştırılmış müebbet hapis cezasına" çarptırılmalarının istendiğini bildirdi.

BİR SAĞDAN BİR SOLDAN ASTIM DEMİŞTİ

Kenan Evren bir belgeseldeki konuşmasında, 12 Eylül darbesinin ardından idamların ne şekilde yapıldığını ortaya koyarken, bir sağdan, bir soldan astım demişti.

# Uludağ'da Kar Kalınlığı 98 Santimetre

Uludağ'da kar kalınlığının 98 santimetre olduğu bildirildi.Son olarak pazar günü kar yağışının yaşandığı Uludağ'da bu hafta içi kar yağışı beklenmiyor. Uludağ meteoroloji yet kilileri, zirvede ölçülen son sıcaklığın 6 derece olduğunu belirte rek, önümüzdeki cumartesi ve pazar günleri kar yağışı beklediklerini bildirdi. Yetkililer, Ulu dağ'daki kar kalınlığının 98 santimet re olduğunu belirtti

# Bursa'nın su havzaları tehlike altında

Bursa Kent Konseyi Arazi ve su Kaynakları Çalışma Grubu, Doğancı Barajı ve çevresindeki inceleme gezileri sonucunda su toplama havzalarının tehlike altında olduğunu tespit etti.
Bursa Kent Konseyi Arazi ve Su Kaynakları Çalışma Grubu, arazinin korunması, yeniden ağaçlandırma, erozyonla mücadele, sürdürülebilir tarım, su kaynakları ve su kalitesinin korunması amacıyla çalışmalarını sürdürüyor. Çalışma grubu üyeleri, mermer

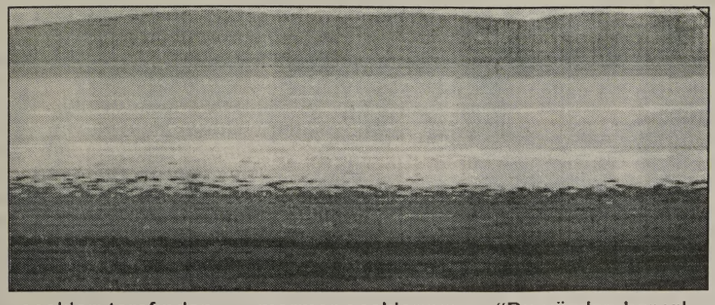

ocakları tarafından atılan molozların su havzalarını tehlike altında bıraktığını belirtti.
Bursa Kent Konseyi Arazi ve Su Kaynakları Çalışma Grubu Temsilcisi Ayhan Sarıbıyık, Doğancı Barajı üstünde bulunan mermer ocaklarının su toplama havzaları için tehlike oluşturduğunu söyledi.
Mermer ocaklarından çıkan molozların dağdan inen çamurlu suyla beraber dere yataklarına taşındığını ifade eden Sarıbıyık, "Bu yüzden her yıl binlerce metreküp çamur ve moloz Doğancı Barajı'na taşınmaktadır. Bu durum, içme suyu kaynaklarına zarar vermektedir. Mermer ocaklarının çalışma durumları tekrar gözden geçirilmelidir." dedi

# Bursa-Ankara yolundaki çile bitiyor

Bursa'da yaklaşık 4 aydır araç sürücülerinin büyük sıkıntı yaşadığı Ankara yolundaki Esenevler Kavşağı inşaatının 2,5 ay içerisinde biteceği bildirildi. BursaRay Kestel hattındaki çalışmaları yerinde inceleyen Bursa Büyükşehir Belediye Başkanı Recep Altepe, Bursaray Arabayatağı İstasyonu ile Kestel İlçesi arasında uzanan, toplam 8 bin 366 metrelik hat, 7 adet hemzemin istasyon ve 1 adet depo sahası ile depo sahası düzenlemesi kapsamında depo alanı hizmet binası, depo bağlantı hattı, bekleme hatları bulunan raylı sistem hattında çalışmalar hızla sürdüğünü kaydetti.
Görükle hattından sağlanan tasarrufla hayata geçirilen Emek hattına olan ilginin gün geçtikçe artığına da dikkat çeken Başkan Altepe, günde ortalama 17 bin kişinin bu hattı kullandığını söyledi. Özellikle sanayi bölgesindeki firmaların servis taşımacılığına son vermesinin ardından bu hatta ilginin iyice artacağına dikkat çekildi.

KAŞEDE BEKLEMEK YOK
KALİTELİ KAŞELER UYGUN FİYATLARLA GÜN İÇİNDE TESLİM
GÜLER AJANS
MATBAACILIK - YAYINCILIK - REKLAMCILIK

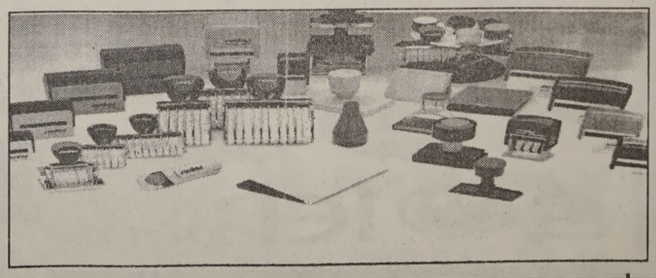

İstiklal Caddesi Bora Sokak No : 3/B GEMLİK
Tel : (0.224) 513 96 83 Fax : (0.224) 513 35 95

Gemlik Körfez
GEMLİK'İN İLK GÜNLÜK SİYASİ GAZETESİ

# Sağlık sigortasına başvurmayan borçlu olacak

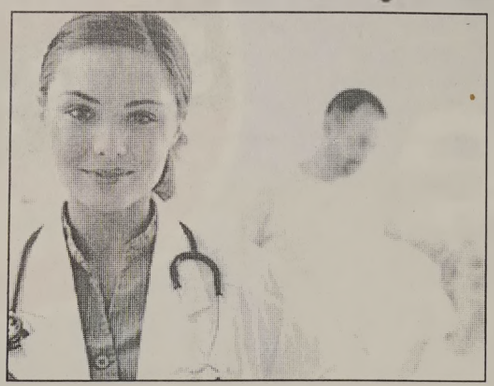

Sağlık sigortasına başvurmayan borçlu olacak. Ancak sosyal güvenlik kapsamında olmayanların bir an önce genel sağlık sigortasına başvurması büyük önem taşıyor. Aksi halde gelirlerine bakılmaksızın 212 TL'lik borç çıkarılacak.

Son yıllarda sağlıkta dönüşüm programı çerçevesinde birbiri ardına uygulamaları hayata geçiren Sağlık Bakanlığı ve Sosyal Sigortalar Kurumu, bir ilke imza attı. Yeni uygulama ile nüfusun tamamı sağlık güvencesi kapsamına alındı.

Önceki günden itibaren 74 milyon nüfus, artık zorunlu genel sağlık sigortalısı oldu. Kişilerin kendi isteğine bakılmaksızın tamamı, genel sağlık sigortası kapsamına alındı. Hiç kimse 'ben devletin sağlık güvencesini istemiyorum' deme hakkına sahip değil.

Sosyal güvencesi olmayanların genel sağlık sigortasına başvurması zorunlu. Bu kapsamda 1,7 milyon kişi var. Bu kişilerin bir ay içinde başvuru yaparak genel sağlık sigortalısı olması gerekiyor. Aksi takdirde ailede ki her kişi için aylık en yüksek tavan olan 212 TL prim borcu çıkarılacak. Bu bir kereye mahsus da olmayacak. Her ay aynı prim borcu işlemeye devam edecek. Bu nedenle sosyal güvencesi olmayanların bir an önce genel sağlık sigortasına başvurması gerekiyor.

GSS'li olmayanlar ve sigortalılık statüsü sona erenler ile bakmakla yükümlü olduğu kişiler, SGK tarafından resen tescil edilecek. Bu kişilerin gelir tespitini yaptırmak üzere 1 ay içerisinde vakıflara başvurması gerektiği, SGK tarafından tescil edilen kişilere bildirilecek.

GSS tescilinin resen yapıldığı tarihten itibaren prim tahakkuk ettirilecek ve prim ödeme yükümlülüğü başlayacak. Kendisine gelir testi yapılmasını istemeyenler ile tescilin tebligatı yapıldığı tarihten itibaren 1 ay içerisinde gelir testi yapılması yönünde muvafakat vermeyenler asgari ücretin iki katı prim ödeyecek. Özürlü ve yaşlı olanlar vekili aracılığıyla başvuru yapabilecek

Tescil başvurusu, kişinin adrese dayalı nüfus kayıt sisteminde kayıtlı ikametgâhının bulunduğu il ve ya ilçe idari sınırları içerisindeki Sosyal Yardımlaşma ve Dayanışma Vakfı'na yapılacak. Vakıf personeli, bilgi formu vasıtasıyla başvuruda bulananların evlerine gidecek. Doğum, ölüm, evlenme, boşanma gibi olayların ardından gelir testi yenilenecek. GSS tescili yapıldığı tarihten itibaren primi devlet tarafından ödenenler ile asgari ücretin 3'te 1'i üzerinden prim ödeyenlerin hane ziyaretleri her yıl yenilenecek.

Gelir tespitinde, aile bireylerinin harcamaları, taşınır ve taşınmazları ile bunlardan doğan hakları da dikkate alınacak. Aile bireylerinin banka hesapları ve aldıkmarı nakdi yardımlar da incelenecek. Gelir tespiti işlemleri, kişinin gelir tespiti başvurusundan itibaren en geç 1 ay içerisinde tamamlanacak, her bir aile için elde edilecek ortalama aylık gelir, aile bireyi sayısına bölünecek. Hesaplamalar sonucu tespit edilen ortalama geliri, mevcut asgari ücretin üçte birinden (295 TL) az olan vatandaşlar yoksul kabul edilerek primleri devlet tarafından ödenecek.

# Enflasyon canavarı tekrar hortladı

Enflasyon Aralık ayında TÜFE'de yüzde 0.58 arttı, yıllık bazda yüzde 10.45'e yükseldi. Böylece enflasyon yıllık bazda Kasım 2008'den beri en yüksek düzeye çıktı. Enflasyon 2011'i çift haneyle tamamladı. Türkiye İstatistik Kurumu'nun verilerine göre, enflasyon TÜFE'de yüzde 0.58, ÜFE'de yüzde 1 arttı. Yıllık TÜFE 10.45, ÜFE yüzde 13.33 olarak gerçekleşti. Yıllık enflasyon böylece Kasım 2008'den beri en yüksek düzeye çıktı. Enflasyon son olarak Nisan 2010'da çift haneyi görmüştü Bu rakamlar, Devlet memurları, sözleşmeliler ve memur emeklilerinin maaşlarına enflasyon farkı olarak yüzde 2,79 ek zammın önünü açtı.

KAŞEDE BEKLEMEK YOK
KALİTELİ KAŞELER UYGUN FİYATLARLA
1 SAATTE TESLİM EDİLİR

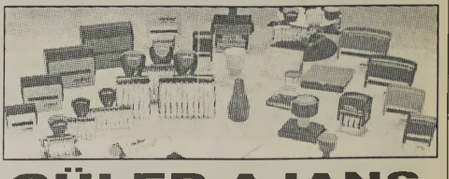

GÜLER AJANS
MATBAACILIK - YAYINCILIK - REKLAMCILIK
İstiklal Caddesi Bora Sokak No : 3/B GEMLİK
Tel : (0.224) 513 96 83 Fax : 513 35 95

'Gemlik Körfez' internette www.gemlikkorfezgazetesi.com

## GEMLİK REHBERİ

| GEREKLİ TELEFONLAR | |
|---|---|
| İtfaiye | 110 |
| Polis İmdat | 155 |
| Jandarma İmdat | 156 |
| Jandarma K. | 513 10 55 |
| Polis Karakolu | 513 18 79 |
| Gar Kom | 513 12 06 |

| KAYMAKAMLIK | |
|---|---|
| Kaymakamlık | 513 10 51 |
| C.Savcılığı | 513 10 53 |
| C.Savcı Yrd. | 513 29 54 |
| Emniyet Müd. | 513 10 28 |

| ULAŞIM | |
|---|---|
| METRO | 513 12 12 |
| Aydın Turizm | 513 20 77 |
| Suzer Turizm | 512 10 72 |
| Kanberoğlu-Esadaş | 514 45 49 |
| Anıtur | 514 47 71 |
| Kamil Koç | 512 01 63 |

| HASTANELER | |
|---|---|
| Devlet Hastanesi | 517 14 00 |
| Sahil Dev. Hast. | 513 23 29 |
| Mer.Sağ.Ocağı | 513 10 68 |
| Tomokay Tomografi | 513 65 29 |
| Uzmanlar Tıp Mrk | 514 80 88 |

| TAKSİLER | |
|---|---|
| Körfez Taksi | 513 18 21 |
| Çınar Taksi | 513 24 67 |
| Güven Taksi | 513 32 40 |
| Gemlik Taksi | 513 23 24 |
| Manastır Taksi | 517 33 94 |

| RESMİ DAİRELER | |
|---|---|
| UEDAŞ ARIZA | 186 |
| UEDAŞ İşletme | 513 45 03 |
| Statyum | 514 00 95 |
| Orm.Böl.Şef. | 513 12 86 |
| Milli Eğt. Md. | 513 11 74 |
| Halk Kütüphane | 513 13 53 |
| Askerlik Şb. | 513 10 57 |
| Karayolları | 513 13 08 |
| Liman Baş. | 513 11 33 |
| Mal Müd. | 513 10 95 |
| Nüfus Md. | 513 37 42 |
| Özel İd. Md. | 513 15 07 |
| Tapu Sicl. Müd. | 513 14 14 |
| Müftülük | 513 13 64 |
| Gümrük Md. | 524 85 86 |
| Ver. Dairesi Md. | 513 10 92 |
| İlçe Tarım Müd. | 513 10 45 |
| İlçe Seç. Md. | 513 77 73 |
| Halk Eğitim Müd. | 513 18 46 |
| İŞ-KUR | 513 71 66 |

| BELEDİYE | |
|---|---|
| Santral | 513 45 21 -23 |
| Başkanlık | 513 45 20 |
| Zabıta | 513 24 32 |
| BUSKİ | 514 57 96 |
| İtfaiye | 513 23 25 |
| Muhasebe Md. | 513 45 21-182 |
| Yazı İşl. Md. | 513 45 21-111 |
| Su Arıza | Yalnız 185 |

| DENİZ OTOBÜSÜ | |
|---|---|
| Bursa | 256 77 84 |
| Mudanya | 544 30 60 |
| Yenikapı | (212) 516 12 12 |
| Yalova | (226) 811 13 23 |
| İDO İmam Aslan | |
| Dinlenme Tes. | 513 23 94 |

| VAPUR - FERİBOT | |
|---|---|
| Yalova | (226) 814 10 20 |
| Topçular | (226) 363 43 19 |
| Eskihisar | (262) 655 60 31 |

| OTOBÜS | |
|---|---|
| Şehirlerarası | 261 54 00 |
| Otobüs Terminali | (18 Hat ) |

| DAĞITICILAR | |
|---|---|
| GEMDAŞ | 513 29 29 |
| Aygaz | 513 12 95 |
| Habaş | 513 16 37 |
| Mogaz | 513 75 58 |
| Ergaz | 513 88 43 |
| İpragaz | 513 22 59 |
| Habaşgaz | 513 45 46 |
| Yeni Likitgaz | 513 65 00 |
| BP Gaz | 514 59 81 |
| Bütünler Likitgaz | 513 80 00 |
| Akçagaz | 514 88 70 |
| Totalgaz | 514 17 00 |
| Akcan Petrol | 513 10 79 |
| MAR-PET | 513 30 33 |
| Tuncay Otogaz | 513 16 45 |
| Beyza Petrol | 513 01 03 |

Gemlik Körfez
GEMLİK'İN İLK GÜNLÜK SİYASİ GAZETESİ
YEREL SÜRELİ YAYIN
YIL : 39 SAYI : 4158
FİYATI : 50 Kr. (KDV Dahil)
Sahibi : Kadri GÜLER
Sorumlu Yazı İşleri Müdürü : Serap GÜLER
İstiklal Cad. Bora Sok. No:3/B
Tel : 513 96 83 Fax : 513 35 95 GEMLİK
Yönetim ve Basım Yeri :
GÜLER AJANS
Matbaacılık-Yayıncılık-Reklamcılık Tesisi
İstiklal Cad. Bora Sok. No:3/B GEMLİK
(Dini bayram Günleri ve Pazar günleri yayınlanmaz)

## GEMLİK SİNEMA GÜNLÜĞÜ

VENÜS SİNEMASI
SÜMELANIN ŞİFRESİ
11:45-14:00-16:15-18:30-20:30
DEDEMİN İNSANLARI:
11:30-14:15-16:30-19:00-21.00
REZERVASYON
513 33 21

Bu kentte Büyükşehir'in gücü var...

4 OCAK ÇARŞAMBA
SAAT :12:30
GEMLİK GİRİŞİ
ATATEPE BÖLGESİ

# Atatepe
## Sosyal Tesisleri'nin temelini sizlerle birlikte atıyoruz...

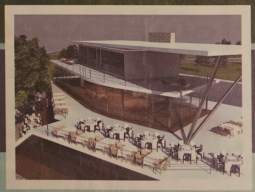

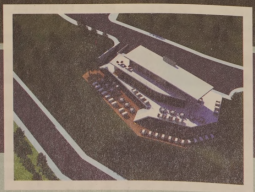

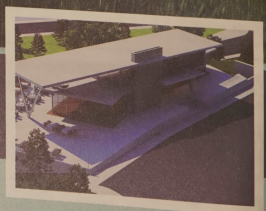

**Temel atma törenimize tüm halkımız davetlidir**

Recep Altepe
Bursa Büyükşehir Belediye Başkanı

BURSA BÜYÜKŞEHİR BELEDİYESİ

# Atatepe Sosyal Tesisleri'nin temeli atıldı

Bursa Büyükşehir Belediye Başkanı Recep Altepe, 2 milyon liraya mal olacak olan 2 bin 200 metrekare alanda yapılacak Atatepe Sosyal Tesisleri, restaurant, kafeterya, ofis alanları, otopark ve terastan oluşacağını söyledi. Bursa Büyükşehir Belediyesi tarafından Gemlik Ata Mahallesi'nde yaptırılacak olan Atatepe Sosyal Tesisleri'nin temel atma töreni yapıldı. Büyükşehir Belediye Başkanı Recep Altepe'de, "Gemlik bizim önemli bir parçamız. Vizyonumuz, vitrinimiz" diyerek başladığı konuşmasında bugüne kadar yapılan 50 milyon liralık yatırımları anlattı. Daha sonra, sosyal tesislerinin temeli butona basılarak atıldı. Sayfa 2'de

Kuruluş:1973

Gemlik Körfez

GEMLİK'İN İLK GÜNLÜK SİYASİ GAZETESİ

5 Ocak 2012 Perşembe www.gemlikkorfezgazetesi.com info@gemlikkorfezgazetesi.com 50 Kr

ÇOKAL TİCARET
NESTLE DOĞAL KAYNAK SUYU
Kayhan Mah.
2 Nolu Cadde
GEMLİK
524 76 77

# Belediye Meclisi'nde bilirkişi raporu tartışması

Gemlik Belediye Meclisi'nin dünkü toplantısında, revizyon imar planlarına meclis ve imar komisyonunun bilgisi olmadan eklentiler yapıldığı konusunda Cumhuriyet Savcılığı'nca bilirkişiye yaptırılan incelemeye raporlarının komisyona havalesi sırasında tartışma çıktı. Meclis, daha sonra gündemde bulunan maddelere geçti. CHP'liler, Necdet Ersoy, Fikret Çolakoğlu ve Cemil Kurt'u, AKP ise, Çiğdem Kuş ile Turhan Alkış'ı aday gösterdi. Gizli oyla yapılan seçimlerde aday olmayan üyelere de oy kullanıldığı görüldü. Seçimlerde CHP'li üyeler 16 oyla, AKP'li üyeler ise 13 oyla komisyon üyesi seçildiler. Haberi sayfa 5'de

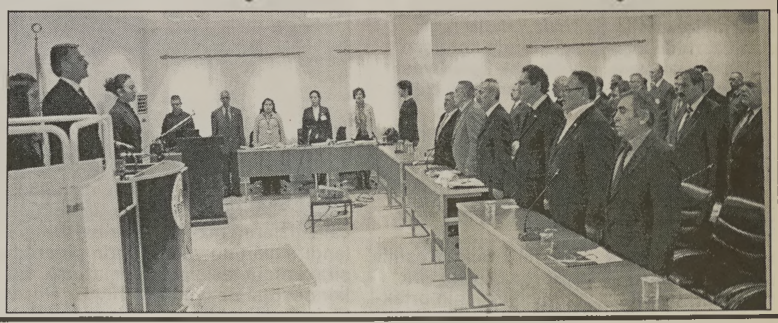

## Güne Bakış

Kadri GÜLER
kadri_guler@hotmail.com

### Atatepe Tesisi

Bursa Büyükşehir Belediyesi'nce dün temeli atılan Atatepe Sosyal Tesisi, Gemlik'e tepeden kuşbakışı bakıyor.

Gemlik Atatepe'den tüm ihtişamıyla görülüyor.

Kimine göre Sarıyer sırtlarından İstanbul boğazı, kimine göre Beykoz'dan boğaz..

Kim ne derse desin, Atatepe Gemlik'in müstesna bir köşesi.

Fatih Mehmet Güler'in ele aldığı projeyi, Büyükşehir gücünü katarak sahiplendi.

Proje yaz aylarında tamamlandığında tepeden Gemlik Körfezi'ne doğru çayımızı yudumlayacağız. Dev. 4'de

# Genç öğrenci, gözyaşlarıyla Umurbey'de toprağa verildi

Önceki akşam, Kumla Yolu'nda meydana gelen trafik kazasında yaşamını yitiren Gemlik Lisesi öğrencisi Uğur Maya, dün ikindi namazından sonra, Umurbey Merkez Camiinde kılınan cenaze namazıyla toprağa verildi. İlçe Milli Eğitim Müdürü Mehmet Ercümen, Gemlik Lisesi Müdürü Ertuğrul Kılıçlar, okul müdürleri, Gemlik Lisesi öğrencileri ve vatandaşlar katıldılar. Cenaze sırasında yaşamını kaybeden Uğur Maya'nın babası Halil Maya ve annesi Elmas Maya ile yakınları fenalık geçirdi. Cenazenin camiden alınması sırasında gözyaşları sel oldu. Öte yandan, Bursa'da tedavisi süren Onur Maya'nın durumunun ciddiyetini koruduğu öğrenildi.

# Atatepe Sosyal Tesisleri'nin temeli atıldı

**Bursa Büyükşehir Belediye Başkanı Recep Altepe, 2 milyon liraya mal olacak olan 2 bin 200 metrekare alanda yapılacak Atatepe Sosyal Tesisleri, restaurant, kafeterya, ofis alanları, otopark ve terastan oluşuyor.**

Bursa Büyükşehir Belediyesi tarafından Gemlik Ata Mahallesi'nde yaptırılacak olan Atatepe Sosyal Tesisleri'nin temel atma töreni yapıldı. 2200 metrekarelik alan üzerinde inşa edilecek olan ve 2 milyon liraya biti rilmesi planlanan tesislerin temel atma törenine Kaymakam Bilal Çelik, Bursa Büyükşehir Belediye Başkanı Recep Altepe, Gemlik Belediye Başkanve kili Refik Yılmaz, Ak Parti Bursa İl Başkanı Sedat Yalçın, Gemlik İlçe Başkanı Necdet Yılmaz'ın yanı sıra İl Genel Meclisi ve Belediye Meclisi üyeleri, sivil toplum örgütü yöneticileri, siyasi parti temsilcileri ve çok sayıda davetlinin katıldığı törende, Ata Mahallesi Muhtarı Süleyman Özgüneş Recep Altepe'ye şükran plaketi sundu.

Törende konuşan Bursa Büyükşehir Belediye Başkanı Recep Altepe, temeli atılan Atatepe Tesisi nin Gemlik ve Bursa lıların buluşacağı bir merkez olacağını söyledi. *"Gemlik ile Bursa'yı daha fazla buluşturalım, yakınlaştıralım. Boğaz manzaralı bir yeryüzünün en güzel yerlerinden birine 2 milyon liralık yatırım ile başlıyoruz. Gemlik bir cazibe merkezi olacak. Bursa'nın yaşana bilir bir kent olması için de çalışmala rımızı sürdürüyo ruz."* dedi.

Törende konuşan Gemlik Belediyesi Başkanvekili Refik Yılmaz, Bursa Büyükşehir Belediye sinin yaklaşık bir yıldır hizmetleri sağanak şeklinde yağdırdığını vurguladı.

Gemlik Belediyesi ile Bursa Büyükşehir Belediyesi'nin ortaklaşa başlattığı alt yapı ve tesisleşme atılımları sayesinde ilçenin cazibe merke zine dönüştüğünü savunan Refik Yılmaz, artık ilçenin asbestli borulardan su içmeyeceğini, yağmur sonrası kanalizasyon taşması ve sel felaketlerinin yarattığı görüntülerin yaşanmayacağını söyledi. İlçede yapılan son bir yıllık çalışmaları da anlatan Belediye Başkanvekili Refik Yılmaz, daha temiz ve sağlıklı Körfez amacıyla arıtma tesisi çalışmalarının da devam ettiğini kaydetti.

Gemlik'i sağlam zeminli arazilere geçirme çalışmala rını bir kez daha hatırlatan Refik Yılmaz, Bursa Büyükşehir Belediyesi'nden yapılan imar planı çalışmalarını hızlandırmalarının yanı sıra, arıtma tesisi konusunda da ivedilik beklediğini ifade etti. Yılmaz, ayrıca mezbaa ihtiyacına da dikkat çekerek talepte bulundu.

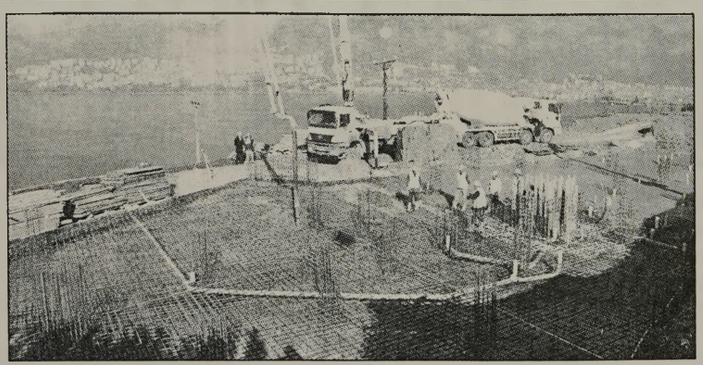

Gemlik Kaymakamı Bilal Çelik'te konuşmasında Gemlik'in Anadolu'da az rastlanır bir coğrafyaya sahip olduğunu belirterek, *"Bu güzelliği insanlar ne kadarını kullanmasına bağlı. Türkler Ana doluya yerleşince buralara gelmişler."* dedi.

Kaymakam Çelik, Büyükşehir Beledi yesi'nin Körfezi'n kurtulması için arıtma tesisi konusundaki çalışmaların önemine vurgu yapa rak, ilçenin evsel ve sanayi atıklardan kurtulması gerektiğine işaret etti. Eski evlerin restore çalışmalarına destek verilmesini isteyen Kaymakam Bilal Çe lik, ilçenin özlediği ve beklediği eksikliklerin giderildiğini belirterek, Bursa Büyükşehir ve Gemlik Belediyeleri ne teşekkür etti.

## 2 MİLYONLUK YATIRIM

Bursa Büyükşehir Belediye Başkanı Recep Altepe'de, *"Gemlik bizim önemli bir parçamız. Vizyonumuz, vitrinimiz"* diyerek başla dığı konuşmasında bugüne kadar yapılan 50 milyon liralık yatırımları anlattı. Gemlik'e 40 milyon liralık daha yatırım yapacakları sözünü tekrarlayan Recep Altepe, kolektörle, derin deşarj sistemi ile başlatılan deniz kirliliğini önleme atılımının arıtma tesislerinin yapımıyla taçlanaca ğını açıkladı.

Altepe, Balıkpazarı Hamamı ve Paşa Konağı'nın kamulaştırmalarının tamamlandığını ve restorasyon projesi hazırlıklarının sürdüğünü vurguladı. İlçe sınırlarında asfaltlama çalışmalarına 3 milyon lira harcadıklarını belirten Başkan Altepe, *"Bursa'mızın sahile açılan en önemli kapısı olan Gemlik'in vitrinini bu yaptığımız çalışmalarla yeniliyoruz. Devam eden çalışmalarımız tamamlandığında Gemlik, Bursa'nın vitrini haline gelecek"* dedi.

## KÖRFEZ PIRIL PIRIL OLACAK

Göreve geldikleri ilk günden itibaren Atatepe Sosyal Tesisleri ile ilgili çalışmaları başlattıklarını dile getiren Başkan Altepe, konuklarına boğaz manzarası yaşatacak olan tesisleri yaz aylarına kadar tamamlamayı amaçladıklarını vurguladı. Tesis için yaklaşık 2 milyon TL harcanacağını ifade eden Başkan Altepe, çevre düzenlemeleriyle bölgenin tamamen elden geçirileceğini söyledi. Gemlik'in Körfezinin evsel ve sanayi atıklardan arındırılması için önemli çalışmaları hayata geçirdiklerine değinen Baskan Altepe, *"Derin deşarj sistemi ile Korfez'i bir nebze de olsa korumaya başladık Ancak çevre ilçe ve köylerin atıkları derelerle yine Körfez'e taşınıyor. Arıtma tesislerinin devreye girmesiyle bunlar da kontrol altına alınacak ve Körfez pırıl pırıl olacak. Gemlikliler yine ilçe merkezinde denize girebilecek ve balık tutabilecekler"* diye konuştu.

Atatepe Sosyal Tesisleri, toplam 2 bin 200 metrekare inşaat alanına sahip olan tesislerde, restoran ve kafeterya bölümü 900 metrekare olarak planlandı. Ofis ve toplantı odaları için 120 metrekare alan ayrılırken, terasta yer alan yemek salonu ise 1200 metrekareden oluşuyor. Otoparkları ve çevre düzenlemeleriyle bölgeye ayrı bir değer katacak olan tesislerin 2 milyon TL'ye mal olması bekleniyor.

# Genç kadının boynuna doladığı kayışla inanılmaz intiharı

Bursa'da, ilk eşi vefat akrabası 31 yaşındaki Mahmut Çiftçi ile 13 ay önce evlenen 21 yaşındaki Emine Çiftçi, evinde ölü bulundu. Genç kadının boynuna iki kez dolanan kemerle, salonda masada iskemleye oturur durumda cesedini bulan eşi Mahmut Çiftçi cinayet şüphesiyle gözaltına alındı, Adli Tıp uzmanlarının 'Nadir görülse de benzer intiharlar olabiliyor' raporu üzerine serbest bırakıldı.
Bursa'da Merkez Osmangazi İlçe Belediyesi'nde temizlik görevlisi olarak çalışan 31 yaşındaki Mahmut Çiftçi bir süre önce eşi ölünce Şanlıurfa'da yaşayan akrabası Emine Çiftçi ile 2010 yılının Kasım ayında evlendi. Mahmut Çiftçi düğün sonrası yeni eşi ve ölen karısından dünyaya gelen 5 yaşındaki oğlu ile birlikte Merkez Osmangazi İlçesi Koğukçınar Mahallesi'ndeki evinde yaşamaya başladı. Geçen cumartesi akşamı yılbaşını kutlamak için ilk eşinden olan oğlu 5 yaşındaki E.Ç.'yi yanına alarak marketa alışverişe giden Mahmut Çiftçi, eve dönünce salonundaki masada iskemleye oturup, kemeri boynuna iki kez doladıktan sonra sıkarak intihar ettiği tahmin edilen eşinin cansız bedeni ile karşılaştı. Yaşadığı şoku üzerinden atan Mahmut Çiftçi, daha sonra önce 112 Acil Servisi, ardından da 155 Polis İmdat telefonunu aradı. Kısa sürede belirtilen adrese gelen sağlık ekipleri yaklaşık 20 dakika kalp masajı yaptıkları Emine Çiftçi'ye yaşama döndüremedi.

POLİS ÖNCE CİNAYETTEN ŞÜPLENENDİ

Polis önce Emine Çiftçi'nin kendini tavana kemer ile asıp daha sonra düşmüş olabileceği ihtimali üzerinde durdu. Ancak tavanda herhangi bir çengelin olmaması ve cesedin iskemlede oturur halde bulunması cinayet şüphesini akla getirdi ve eşi Mahmut Çitfçi gözaltına alındı. Emniyet Müdürlüğü'ne götürülerek sorgulanan Mahmut Çiftçi, eşiyle zaman zaman tartışmaları olduğunu ancak eşine bir şey yapmadığını söyledi. Oğlu E.Ç. ile Yılbaşı alışverişi için gittiği marketten döndüğünde eşini hareketsiz bulduğunu belirten Mahmut Çiftçi, "Her ailede olduğu gibi bizim aramızda zaman zaman tartışmalar olurdu. Emine'nin bu yüzden canına kıyacağını hiç düşünmedim" dedi. Mahmut Çiftçi'nin ilk eşinden olan ve olayın tanığı oğlu 5 yaşındaki E.Ç. de götürüldüğü Çocuk Şubesi'nde pedagogların yanında olayı anlattı. "Annem" dediği Emine Çiftçi'nin, kendileri markete giderken evde tek başına kaldığını belirten E.Ç., "Biz babamla alışveriş yaptık, eve döndüğümüzde annemi boynunda kemerle hareketsiz Bulduk" dedi.

# Parkın ortasında bacaklarından vuruldu

Bursa'da 27 yaşındaki genç parkın ortasında bacaklarından vuruldu. Olay yerine gelen polis ekipleri ise silahın fişeklerini bulmak için murç ile yeri kazdı.
Olay, merkez Osmangazi ilçesi Bağlarbaşı Mahallesi Ziraat Parkı'nda meydana geldi. İddiaya göre 17.20 sıralarında parka gelen 27 yaşındaki U.S. tanımadığı bir kişilerle bilinmeyen bir sebepten dolayı tartışmaya başladı. Tartışmanın büyümesi üzerine U.S. tanımadığı kişilerin saldırısına uğradı. Bacaklarına 4 kurşun isabet

eden U.S. olay yerine gelen ambulans la Uludağ Üniversitesi Tıp Fakültesi Hastanesi'ne kaldırıldı.
Olaydan sonra parka gelen polis ekipleri çevrede geniş güvenlik önlemleri aldı. Yaralı şahsın verdiği ifade doğrultusunda silahı kullanan kişiyi aramaya başlayan polis ekipleri, görgü tanıklarının da ifadelerine başvurdu. Olay Yeri İnceleme Ekipleri ise parkın içersindeki gazellerin arasında mermi aradı. Saatlerce mermi arayan ekipler, yerin dibine doğru bir delik açıldığını ve buna da silahtan çıkan merminin sebebiyet verdiğini tahmin etti. Bir polis memuru murç ile toprağı eşerek mermiye ulaşmayaçalıştı. Ekipler, saatler süren alışmanın ardından silahın fişeklerine ulaştı.
Olay yerinden elde edilen deliller neticesinde zanlıyı arama çalışmaları devam ederken, polisin yaralı şahsın ifadesine yeniden başvuracağı öğrenildi. Olayla ilgili soruşturma devam ediyor.

Yazı YORUM

Diş Hekimi
Özcan VURAL
ozcanvural1933@hotmail.com
www.milliyet/blog/özcan vural

## Utanıyor musunuz?

Fransa'nın kalleşçe arkamızdan vurduğu ,günün gecesi, Türkiye Büyük Millet Meclisi'ndeki milletvekilleri de memurunu, emeklisini, fakir- garibanını çiğneyip, "ayıp" bir düzenlemeye imza attılar!...

Emekli milletvekillerinin maaşlarının yüzde 100'e yakın artırılmasının önünü açtılar!.. (8.000 tl )

Kendilerine böyle cömertçe yontarken, bu parayı çıkarmak için faturayı da yoksul vatandaşa kesmeyi unutmadılar!

Bundan sonra reçetelerde yer alan üç kutuya kadar ilaç için 3 lira, sonraki ilave her ilaç için 1 lira katılım payı alınmasına karar verdiler!

Sayın okurlar, tekrar ediyorum:

Bu düzenleme, Türkiye Cumhuriyeti'nin ve atalarımızın Fransa tarafından tarihin en büyük hakaretine uğradığı günün gecesinde, yangından mal kaçırırcasına, "sinsice" yapıldı!

Evet gece yarısı ,,kul hakkı yemelerinin utancı ile el birliğiyle yapıldı.

Basın olmasaydı halkım senin haberin bile olmazdı.

Bu yasa; Türk halkına hakarettir!

Vekilin, millete karşı kendisini "ayrıcalıklı sınıf" olarak gördüğünün kanıtıdır!

Anayasa'nın "eşitlik" ilkesine ihanettir!

"Bal tutanın parmağını yalaması" değil, elini bileğine kadar ağzına sokmasıdır!

(Ben 53 yıllık hekim emeklisi olarak 800 tl, ilk okul mezunu millet vekili bile 8.000 tl. alacak)

Umarım o ellerinizi, çıkaramazsınız boğazınızdan...

Umarım; hasta ve yoksul insanların kullanacakları ilaçlardan kutu başına alacağınız 1'er lirayla "emekliliğinize" yaptığınız bu yatırım, burunlarınızdan fitil fitil gelir!

Tanıdığım ve CHP 'li milletvekillerinin bazılarına onlara yakıştıramadım bu ayıbı...

Bundan sonra ne deseniz boş...

Meğer gırtlak, mide ve bağırsaklar söz konusu olunca; insanın nasıl da çirkinleşebildiğini unutmuşum!

Haktan yana, adaletten yana sandığım vekillerin bile, üç kuruşluk çıkar uğruna, böylesine "özel" bir gecede, "fırsattan istifade" yöntemine sarılabileceklerine ihtimal bile vermemişim!

İşte, buradan ilan ediyorum:

Karşılaştığım yerde gözlerinin içine bakıp, "Yazıklar olsun" diyeceğim!

Çünkü bu düzenleme; AKP'lisinin, CHP'lisinin, MHP'lisinin kısa adı TÇP olan "Türkiye Çıkar Partisi"nin vekilleri olduğunu gösterdi! Meclis'teki partilerin birbirlerinden hiçbir farkı kalmadığını gösterdiler..

Tayyip Erdoğan, Kemal Kılıçdaroğlu, Devlet Bahçeli..

Her konuda milletin önünde gırtlak gırtlağa girerken, emekli vekillere kıyak konusunda"kan kardeşi" olan partilerinizin hayata geçirdiği bu skandal dan vicdanınız sızlayıp, sizler utanıyor musunuz?.

Biliyoruz ,sizler izin vermeden bunlar olmazdı.

Bunu da biz biliyoruz.

## Güne Bakış

Kadri GÜLER
kadri_guler@hotmail.com

### Atatepe Tesisi

*Gemlik Bursa yolundan Körfezi'ne hakim olan Ata Mahallesi'nde tesislerin çevresinde birkaç kişiye ait, birkaç dönümlük alan var. Bu alanların tüm Atatepe Tesisleri'nin bütün lüğü içinde yapılacak bir proje ile halkın hizmetine açılmalı.*

*Bir tek gazino veya kafeterya ile o alan heba edilmemeli.*

*Tesisin çevresi Bursa yoluna kadar, hatta alt sırtlara kadar restorasyona tabi tutulmalı ve bir bütünlük sağlanmalı.*

*O zaman Gemliklilerin ve yoldan geçenler ile Bursalıların da cazibe merkezi haline gelebilir.*

*Bu güzel eser için Büyükşehir'i kutluyorum.*

*Temel atılış töreninde, Kaymakamımız Bilal Çelik'in konuşması da dikkate değerdi.*

*Eski evlerle ilgili konuşması, 100 bin nüfus lu bir kentin bir tek spor tesisi olmasının ek sikliği, Körfezi kirleten tesislerle mücadele ve arıtma tesisinin bir an önce yapılması konuları..*

*Yerleşke içine Belediye tarafından yaptırılan halı sahanın açılışında ise Uludağ Üniversitesi Rektörü'nün Hukuk Fakültesi ile ilgili sözleri de dün güne damgasını vuran konuların başındaydı.*

*Rektör Kamil Dilek, Hukuk Fakültesi'nin Gemlik'te kalacağını kesin bir dille tekrarladı.*

*Asım Kocabıyık'tan sonra Gemlik Belediyesi de elinden geldiğince Üniversite ye destek oluyor.*

*Bu desteklerin devam edeceği belirtiliyor. Etmeli de.*

******* ******** ******* *******

*Dün, açılışlardan sonra Belediye Meclis toplantısı vardı.*

*Geç başlayan Meclis'te, gündem maddeleri arasındaki Savcılık tarafından imar planlarının hazırlanması sırasında meclisin ve imar komisyonunun bilgisi dışında 32 kişiye ait alanda değişiklik yapıldığı iddiaları üzeri ne bir bilirkişiye yaptırılan inceleme üzerine bu raporların Belediye'ye soruşturma aşamasında verilmesi tartışmalara yol açtı.*

*Meclisin en kıdemli üyesi MHP'li emekli savcı ve yargıç Suat Laçinok, adeta bir başka hukukçu Belediye Başkanvekili Refik Yılmaz'a hukuk dersi verdi.*

*Laçinok, savcıların yazı yazarak, bilirkişiye yaptırdığı inceleme ile planlarda değişiklik yapmasını belediyeden isteyemeyeceğini söyledi.*

*Belediyenin davaya müdahil olmasının ancak yargı aşamasında mümkün olabilece ğini, soruşturmanın gizliliğinin bozuldu ğunu, devlet birimlerini idare etmenin belli sorumlulukları olduğunu söyledi.*

*Gündem maddesi geri çekildi.*

*Savcılık iddianamelerini, Belediye internet sitelerine koyarak, yargılama aşamasındaki bir konuyu yayınlayarak, yargılanmadan kişileri infaz etme yerine, belediye internet sitesine Meclis toplantılarını koyunuz ki vatandaş Mecliste neler konuşuluyor bilsin. Yoksa bunu bir yapan olur.*

# "Gemlik için yapılanların yanındayız"

Mimarlar Odası Bursa Şubesi Gemlik Temsilciliği'nden yapılan açıklamada, ilçenin ihtiyacı olan konulara Bursa Büyükşehir Belediyesi ile Gemlik Belediyesi'nin el atmasının memnunluk yarattığı belirtildi.

Mimarlar Odası Gemlik Temsilciliği'nden yapılan yazılı açıklaması şöyle:

*"Gemlik Belediyesi, Büyükşehir Belediyesi ortak çalışmalarıyla Gemlik'in ihtiyacı olan konulara el atmasını memnuniyetle karşılıyoruz. Meydan Projesi, Dere Islah Projesi, bugünde temel atma törenine katıldığımız Atatepe Sosyal Tesisleri Projesi Gemlik'in ihtiyaçlarına cevap verecek projelerdir. Mimarlar Odası kamu yararı için vardır. Gemlik'e yapılan her çalışmanın arkasındadır, yeter ki projenin kapmasını, yeterli olup olmadığını tartışabilelim. Geçen ay meclisten geçen tescilli tarihi binaların rölöve kararı şehir için önemlidir. Hatta İl Özel İdarede biriken fon bile talep edile bilir. Kaçak yapı ile yapılan mücadele de önemlidir. Kaçak yapı, hem teknik hizmet almamış, sağlıksız yapılmıştır, şehri kötü göstermektedir, hem de plan yaparken mevcut yapılar engel teşkil etmektedir. Uzun yılların sorunu olan altyapı, her kış yaşanan sıkıntılar bu kış yaşanmayacak gibi. Bir ülkenin gelişmişliği önce plan sonra altyapı ile belli olur. Planlar konusu ise, şehrin önünü aç mak, çarpık kaçak yapılaşmayı önlemek, işsizliği azaltmak için önemlidir. Gemlik'in acil olarak, yeni yerle şim alanları ve depremsellik açısında plan yapması lazımdır. Bu belirtilen konular Gemlik'in kaderidir. Tüm kamu kurumları olarak ele almak hızlı olmak lazımdır. Görünen odur ki, hizmet çabası ile, acele davranılmış, plansız olarak her yere müdehale edilmiştir. Projeler hızlı çıkarılmış, altyapıya her yerden müdeha le edilmiştir. Kamu kurumları arası bir koordinasyonsuzluk var gibi. Önerimiz, mevcut projelerin, kıştan önce, planlayıp, etap etap, hızlı bitirilmesi, başlanacak olan, meydan projesi, tescilli tarihi yapıların çalışması gibi önemli konuların tartışılıp, Gemlik için en iyisi nasıl olur sorusuna tüm birimlerden cevap bulunduktan sonra uygulamaya geçilmelidir."*

# "Kalite Şehrinde Kalite Günleri" Uludağ Üniversitesi'nde yapılacak

Türk Standartları Enstitüsü (TSE) tarafından düzenlenen "Kalite Şehrinde Kalite Günleri" adlı eğitim programları, Uludağ Üniversitesinde (UÜ) yapılacak.

TSE Bursa Bölge Koordinatörü Mustafa Karaman, yaptığı açıklamada, kalitenin her alanda aktif olması için yapmayı planladıkları eğitim programı dahilinde UÜ Rektörü Prof. Dr. Kamil Dilek'i ziyaret ederek, eğitim programına ilişkin işbirliği teklifinde bulundu.

Geçen yıl vefat eden eski Rektör Prof. Dr. Mete Cengiz, döneminde yarım kalan projelerini aynı şekilde devam ettirmek istediklerini belirten Karaman, şöyle konuştu:

"TSE, bu konuda akredite bir kuruluştur. Herhangi bir kar amacı gütmeyen kurumumuz, öğrencilerin de rant aracı olarak görülmesine karşıdır. Üniversiteden mezun olan öğrencilerin, bu seminerlerle sanayiye ve üretim sektörüne katkısı çok büyük olacaktır. Bu amaçla TSE ve UÜ arasında söz konusu olan protokolü imzalayıp, bu iki kurum arasındaki tel örgüleri kaldırma kararlılığındayız."

Eğitim programıyla kaliteyi kamu kurumlarında Yaygın hale getirmek istediklerini dile getiren Karaman, özellikle "Temel Dökümantasyon, İş Sağlığı ve Güvenliği" konulu eğitim seminerleriyle kaliteyi her alanda artırmayı hedeflediklerini vurguladı.

Rektör Dilek ise Üniversite olarak projeyi desteklediklerini ifade ederek, "Memnuniyetle katkı sağlayacağız. İşbirliği teklifinize destek olmak için elimizden geleni yapacağız" dedi.

"Kalite Şehrinde Kalite Günleri" adı altında düzenlenecek eğitim, TSE bünyesindeki eğitmenler tarafından verilecek

KAŞEDE BEKLEMEK YOK
KALİTELİ KAŞELER UYGUN FİYATLARLA GÜN İÇİNDE TESLİM
GÜLER AJANS
MATBAACILIK - YAYINCILIK - REKLAMCILIK

İstiklal Caddesi Bora Sokak No : 3/B GEMLİK
Tel : (0.224) 513 96 83 Fax : (0.224) 513 35 95

Gemlik Körfez
GEMLİK'İN İLK GÜNLÜK SİYASİ GAZETESİ



# Belediye Meclisi'nde bilirkişi raporu tartışması

Gemlik Belediye Meclisi'nin dünkü toplantısında, revizyon imar planlarına meclis ve imar komisyonunun bilgisi olmadan eklentiler yapıldığı konusunda Cumhuriyet Savcılığı'nca bilirkişiye yaptırılan inceleme raporlarının komisyona havalesi sırasında tartışma çıktı.

Belediye Başkanvekilinin 25 dakika geç katıldığı Meclis toplantısı, saygı duruşu ve İstiklal Marşı'nın okunması ile başlandı.

Meclis, Belediye Başkanvekili Refik Yılmaz'ın yapılan hizmetlerle ilgili sunumu ile başladı.

Yılmaz, çalışmaları anlatırken, Mustafa Kemal İlköğretim Okulu'nun kaba inşaatının bittiğini söyleyince, inşaatın mimarlığını yapan CHP'li üye Arzu Karataş, yerel gazetelerde konuyla ilgili haberi okuduğunda hayret ettiğini belirterek, her hafta inşaatı denetlediğini, binanın, 3 bölümden oluştuğunu, birinci etabın 1/3'ü oranında bitirildiğine dikkat çekti. Karataş, *"Böyle giderse inşaat 2012-2013 eğitim öğretim yılına yetişmez."* dedi.

**ERSOY, BİLİRKİŞİ RAPORUNA İTİRAZ ETTİ**

Gündem dışı söz alan CHP grup sözcüsü Necdet Ersoy ise konuşmasına Büyükşehir Belediyesi'nin ilçemize yaptığı hizmetlerden dolayı kutladı ve mutluluk duyduğunu belirtti.

Ersoy, konuşmasını şöyle sürdürdü.: *"Büyükşehir Belediyesi her nedense ilçemize 10 yıldır gelmedi. Şimdi yönetim değişince hizmetlerde hızlandırdı. Çağdaş ülkelerde hizmetler bir sistemle yapılır. Hizmet getiriyoruz diye Gemlik'in her yerinde kazı yapılıyor. Bu durumda vatandaş ne yapacağını şaşırıyor. Girdiğimiz yollardan geri dönemiyoruz. Bu işler bir plan ve düzen içinde yapılırsa vatandaşa kolaylık sağlanır."* dedi.

Kamuda önemli olanın devamlılık olduğunun altını çizen Ersoy, kendi dönemlerinde Cumhuriyet Mahallesi'ne yapmak istedikleri Çocuk Parkı'nın ortadan kaldırıldığına, Balıkçı Barınağı'nın ihalesinin yapılmasına karşın kaldırıldığına dikkat çekerek, *"Bu projelerde eksikler varsa düzeltilmeliydi. Gemlik'e prestij kazandıracak bu projelerin akıbeti ne oldu?"* diye sordu.

Meclisten komisyonlara gönderilen ve görülen konuların bazılarının hemen meclise getirilmesine karşın, bazılarının getirilmediğini de eleştiren Ersoy, *"Bu komisyon üyelerinin emeklerine saygısızlıktır"* şeklinde konuştu.

1/5000 bin ölçekli planlara, 1/1000 ölçekli planlarının işlenmesi gerektiğine dikkat çeken CHP grup sözcüsü Necdet Ersoy,

Büyükşehir Belediye Meclisi'nin imar yönetmeliğinde değişiklik yapıldığını, CHP grubunun okul ve sağlık tesislerinde yüzde 15 kat yükseltilmesine karşı olmadıklarını ancak, AKP grubunun çoğunluğu ile tüm binalarda yüzde 15 kat yükseltilmesi yapıldığını söyledi.

CHP'li üye Gürhan Çetinkaya ise konuşmasında, sporun sevgi, barış, paylaşım, dostluk ve dayanışma olduğuna dikkat çekerek, Belediyespor Kulübü'nün 400 yoksul öğrenciye Gemlik Belediyesi ile yüzme kursu açması konusunun komisyona gittiğini ve görüşüldüğüne dikkat çekerek, *"Bu teklif sporun tabana yayılmasıdır. Yüzme sporunun yoksul kesime yayılmasıdır. İlkokul 1-2-3-4. sınıf öğrencilerine spor yaptırılmasıdır."* dedi.

Çetinkaya, projeye Belediyenin ilgi ve desteğini göstermediğini belirterek, *"Bu projenin dikkate alınmasını istiyoruz."* dedi.

**DENETİM KOMİSYONU SEÇİLDİ**

Meclis, daha sonra gündemde bulunan maddelere geçti.

Meclise Hesap Denetim Komisyonu için seçimlerle başlandı.

CHP'liler, Necdet Ersoy, Fikret Çolakoğlu ve Cemil Kurt'u, AKP ise, Çiğdem Kuş ile Turhan Alkış'ı aday gösterdi.

Gizli oyla yapılan seçimlerde aday olmayan üyelere de oy kullanıldığı görüldü. Seçimlerde CHP'li üyeler 16 oyla, AKP'li üyeler ise 13 oyla komisyon üyesi seçildiler.

Denetim uzmanı olarak ta İsmail Bıyıklı'nın 30 gün hizmet yapması kararlaştırıldı.

Gündemin 2. maddesi komisyona gönderilirken, Zabıta görevlilerinin mesai ücretlerinin en üst düzeyden ödenmesine oy birliği ile karar verildi.

Belediyede sözleşmeli personel çalıştırılması, geçici işçi çalıştırılması ile ilgili konularda kabul edilirken, diğer maddelerin komisyonlara gönderilmesi kabul edildi.

Gündemin 12. maddesindeki Savcılığın revizyon imar planları ilgili şikayet üzerine görevlendirdiği bilirkişinin, değişik tarihlerde verdiği raporların da komisyona gönderilmesine CHP'li Necdet Ersoy karşı çıktı.

Ersoy, konuşmasında şunları söyledi: *"Savcılığın inceleme Belediyemizi bağlamaz. Bu bilirkişinin raporu bir iddiadır. Yargı kararı değildir. Komisyona gönderilmesi doğru değildir. Meclisi boşuna uğraştırır. Revizyon imar planlarında görülen eksiklikler planın ihalesini alan kişi çağrılarak düzeltilmelidir. Aradan geçen 6 ayda Belediyede imar çalışmaları kilitlendi. Bunun faturası halka çıkıyor."* dedi.

MHP Grup Sözcüsü Suat Laçinok ise konuşmasında, Savcının idareye emir veremeyeceğini, Savcılığın bilirkişi raporlarına göre planlarda değişiklik yapılmasını Belediyeden isteyemeyeceğini söyledi. *"Savcılıkça açılan soruşturmada bilirkişi raporları belediyeye hangi yolla geldi? Soruşturmanın gizliliği söz konusudur. Belediye taraf bile olsa, bu aşamada savcılık belediyeye bilgi veremez. Bilirkişi raporu teknik bir görüş bildirmedir. Bu bilirkişinin raporu doğru mu değil mi kesin değildir. Biz, ne yaptık da 2006 yılı planlarını iptal yoluna gittik."* dedi.

Belediye Başkanvekili Refik Yılmaz ise Laçinok'a yanıt verirken, *"Biz, belediye olarak tarafız. Soruşturma aşamasında savcılıktan dosyayı istedik raporları da aldık."* dedi.

Suat Laçinok ise bu aşamada belediyenin müdahil olamayacağını belirtti.

Tartışmalar uzadı ve karşılıklı konuşmalar ile mecliste bilirkişi raporu konusunda CHP ve MHP'liler sert eleştiriler yaptılar.

Tartışmanın uzaması üzerine Başkanvekili Yılmaz, meclis toplantısına ara verdi.

Aradan sonra gündemin 12. maddesi geri çekildi. Planları çizen müellifin belediyeye çağrılarak bilirkişi raporundaki iddialar üzerinde bilgi vermesi ve planların düzeltilmesine karar verildi.

Meclis, önümüzdeki hafta Salı günü kalan maddelerin görüşülmesi için yeniden toplanacak.

# Ruhsatsız servis taşımacılığına izin yok

Bursa Büyükşehir Belediyesi tarafından 100 bin 750 TL bedelle ihaleye açılan S plakalara, servis taşımacılığı yapmak isteyenler yoğun ilgi gösterdi. Açık artırma usulü yapılan ihalede, ilk etapta 100 dosya sahibi S plakasını aldı. Bursa'da konforlu ulaşımı vatandaşların hizmetine sunan Büyükşehir Belediyesi, servis taşımacılığını kontrol altına almak amacıyla S plaka ihalesini gerçekleştirdi. Büyükşehir Belediyesi Genel Sekreteri Seyfettin Avşar'ın başkanlığında, Heykel'deki tarihi belediye binasında gerçekleştirilen ihalede S plakaları, 100 bin 750 TL bedelle açık artırmaya sunuldu. Kentte servis taşımacılığı yapmaya yetkili araç sayısının yetersizliğinden

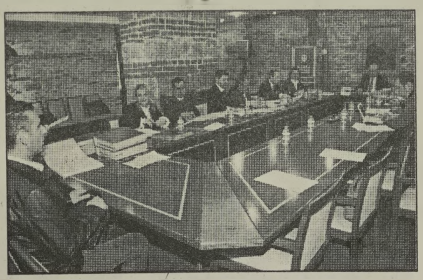

hareketle, ruhsatsız çalışmaların önüne geçmeyi amaçlayan uygulamada, ilk ihalede 100 dosya sahibi, S plaka için başvuruda bulundu. Toplamda bin plakanın sahibini bulacağı ihalelerin, Büyükşehir Belediyesi bünyesinde periyodik olarak tekrarlanacağı bildirildi. İlk ihalede açık artırmaya katılan Serdar Tetik, 100 bin 800 TL + % 18 KDV bedeliyle S plakanın sahibi oldu. Büyükşehir Belediye Başkanı Recep Altepe, kentte faaliyet gösteren tüm toplu taşıma araçlarını belirli bir sisteme dahil etmek istediklerini vurgulayarak, yeni düzenlemeyle ruhsatsız servis taşımacılığının önüne geçileceğini belirtti. İzinsiz çalışan servis araçlarının şehir içinde birçok olumsuz duruma yol açtığını anlatan Başkan Altepe, yeni plakalarla denetimlerin de sıklaşacağını kaydederek, "Büyükşehir Belediyesi olarak halkın ulaşım hakkını en uygun ve en konforlu şekilde sağlamak zorundayız. Vatandaşlarımızın çıkarlarını düşünerek adımlarımızı atıyoruz" dedi. S plakalı araçların denetiminin Büyükşehir Belediyesi'nin kontrolünde olduğunu hatırlatan Başkan Altepe, "S plakalı araçların da trafik kurallarına uymaları gerekiyor. Bunu da ancak bizim yetkili birimlerimiz sağlayabilir. İşin mali boyutuna gelince S plaka da bir gelir kapısı. Büyükşehir Belediyesi olarak bu gelirden kar almamız kadar doğal bir şey olamaz. Buradan elde edeceğimiz geliri yine Bursa için, yatırımlar için kullanacağız" diye konuştu.


ELEMAN ARANIYOR

GAZETE DAĞITIMI YAPACAK ELEMAN ARANIYOR

Müracaatların şahsen yapılması rica olunur

GÜLER AJANS

İstiklal Cad. Bora Sk. 3/ B
Stüdyo Prestij yanı GEMLİK

SAHİBİNDEN SATILIK

Manastır'da ana cadde üzerinde merkezi kaloriferli, asansörlü, kartonpiyerli, laminant parkeli, taksi durağına yakın 2+1 4. kat sahibinden satılık daire

0 538 322 70 73

Macide ÖZALP

TRAFİK, KASKO, DASK, HER TÜRLÜ SİGORTA İŞLEMLERİ
İŞ VE KONUT SİGORTALARI, FERDİ KAZA POLİÇELERİ YAPILIR

BAY MUSTAFA ÖZALP EMLAK'TAN

Her Çeşit Emlak Alım, Satım ve Kiralama Hizmetleri

Daire, Zeytinlik, Villa, Dükkan, Arsa, Arazi

MORTGAGE BROKER'İ

TAPU TAKİP İŞLERİ YAPILIR

ACİL SATILIK ve KİRALIKLARINIZ İÇİN BİZİ ARAYINIZ

Manastır Merkezde 1382 metre, 1539 metre - 5760 m2 (Kumla yolu) Manastır'da 800 m2 imarlı arsa)

3 Ayrı Daireli Müstakil Ev (Bahçe İçinde)Yeni Devlet Hastanesi Altı

K.Kumla'da Ayazma Mevkii 6 Dönüm Zeytinlik -

Bursa ve Gemlik'te Kiralık - Satılık Arsa-Villa -Daire bulunur.

KONUT KREDİLERİNE ARACILIK YAPILIR.

Tel : 513 24 74 Fax: 514 10 21

0.224 538 69 29

CANSU HALI YIKAMA

KIŞ GELDİ HALILARIMIZI YIKAYAMIYORUZ DİYE ÜZÜLMEYİN!

m² 3 TL

BİZ, SİZE HİZMET İÇİN VARIZ!

Halılarınızı evinizden alıp, aynı gün içinde teslim ediyoruz

LAF DEĞİL, İŞ ÜRETİYORUZ

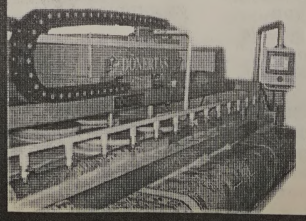

Kredi kartı geçerlidir

Siteler Mah. Hizmet Cad. Aygün Sitesi 68/B

0 535 815 57 11

KÜÇÜK KUMLA

# 11 Eylül İlköğretim Okulu'nda davranış odaklı eğitime ödül

11 Eylul Ilkoğretim Okulu öğrencileri örnek davranışlarından ve başarılarından dolayı okul idaresi tarafından ödüllendirildiler. Konuyla ilgili bilgi veren Okul Müdürü Ercan Akbaş, her ay aralıksız olarak 6.7.8. sınıf öğrencileri arasından branş ogretmenleri ve rehber öğretmen tarafından "Ayın örnek öğrencisi" projesiyle yurutulen faaliyet kapsamında Kasım ve Aralık aylarında 6. sınıflardan Mahmutcan Cengiz-Doga Doğan.

7. sınıflardan Gamze Akkaya-Rumeysa Çetin, 8. sınıflardan Dilan Irmak- Hatice Sena Zeren adlı öğrenciler ayın örnek öğrencisi seçilerek ödüllendirildiler. Bu tür uygulamaların çok olumlu sonuçlar verdiğini belirten Okul Müdürü Ercan Akbaş, bu ödülü almaya hak kazanan öğrencileri ve ailelerini kutlayan Okul Müdürü, bu projeyi yürüten tüm öğretmenlere teşekkür etti. Bu tür faaliyetlerdeki amaçlarının çocuklarımızı eğitim sistemimizin sınav odaklı yapısından az da olsa uzaklaştırıp, duygu ve davranış kazanımlarının da önemli olduğunu hisettirerek, verilen bilgileri davranışa dönüştürüldüğü belirtildi. Okul Müdürü Ercan Akbaş, *"Bireyleri ve toplumu eğitmeden kalkınmak mümkün değildir"* dedi.. Okulumuzda bu tür çalışma ve etkinliklerin devam edeceğini belirterek, öğrencilerimizin hem akademik başarılarını hem de davranış odaklı eğitimlerini geliştirme açısından okul olarak her türlü desteği vereceklerini belirterek, *"Öğrenci velilerimizin de bu konuda desteklerini bekliyoruz"* dedi.

# Zorunlu eğitim 13 yıla çıkıyor

Milli Eğitim Şurası'n da önemli kararlar alındı. Zorunlu eğitimin süresi lise dahil 13 yıla çıkarılıyor. Ders saatleri azalıyor, teneffus süresi artıyor Milli Eğitim Şurası'nda, zorunlu egitim suresinin lise dahil 13 yıla çıkarılması, ilkogretim okullarında zorunlu egitimin eskısı gibi 5+3 şeklinde kademeli olması, ortaogretimde sınıf geçme yerine ders geçme sistemi getirilerek okulu erken bitirme olanağı verilmesi, haftalık ders saatlerinin azaltılarak teneffüslerin süresi nin uzatılması konuları komisyon kararı olarak benimsendi. İlköğretim ve Ortaöğretimin Güçlendirilmesi, Ortaöğretime Erişimin sağlanması" konularını tartışan komisyon, raporunu tamamladı. 8 yıllık zorunlu eğitimin tartışıldığı komisyonda, "Gelişim özellikleri bakımından farklı düzeylerdeki öğrencilerin bir arada bulunmasının ortaya çıkardığı pedagojik sorunların ortadan kaldırılması için ilköğretim okullarında 8 yıllık zorunlu eğitim, öğrencilerin yaş ve gelişim özellikleri dikkate alınarak kademelen dirilmeli. Fiziksel mekanlar bu kademelere göre öğrencilerin ayrı alanlarda eğitim görmelerini sağlayacak biçimde bölümlendirilmeli" önerisi kabul edildi. Komisyon ayrıca, zorunlu eğitimin süresinin lise dahil 13 yıla çıkarılması kararı da aldı. Komisyonda dün tartışılan "Milli Güvenlik dersi müfredatı yenilenmeli, derse branş öğretmenleri girmeli" önerisi, "Milli Güvenlik dersi müfredatı yeni lenmesi ve derse öğretmenlerin girmesi için yasal düzenleme yapılması" şeklinde değiştirildi. Komisyonda, öğrencileri sevindirecek bazı maddeler de kabul edildi. Bu çerçevede, ortaöğretimde haftalık ders saatlerinin azaltılması, teneffüs süresinin uzatılması, ortaöğretimde sınıf geçme yerine ders geçme sistemi getirilerek okulu daha erken bitirmeye imkan sağlanması" gibi konularda görüş birliğine varıldı. Kız öğrencilerin okullaşma oranlarının artırılmasının da tartışıldığı komisyonda "kız öğrencilerin ortaöğretime devamlarına ilişkin teşviklerin artırılması, yeni yatılı liseler açılması ve kız çocuklarının okula erişimi için pozitif ayrımcılık yapılması" benimsendi.

PLAKET - KUPA VE MADALYA ÇEŞİTLERİ İLE HİZMETİNİZDEYİZ

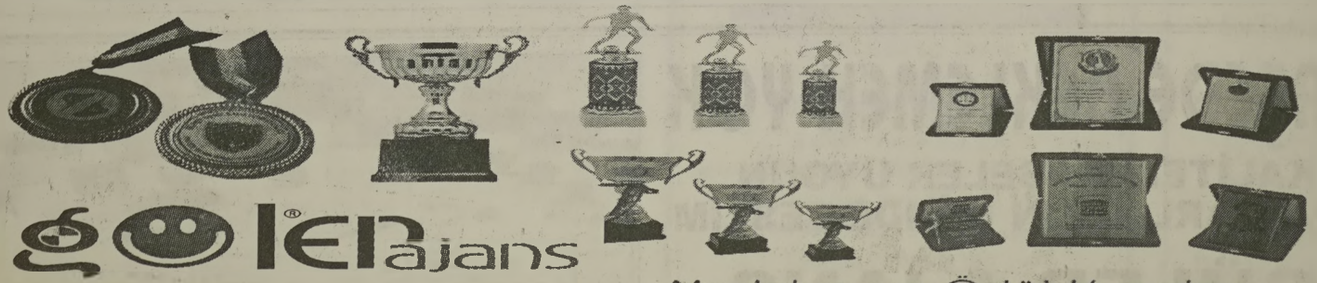

Ajans

MATBAACILIK - REKLAMCILIK - ORGANİZASYON VE TANITIM

İstiklal Cad. Bora Sok. Akbank Aralığı No: 3/ B GEMLİK
Tel : (0 224) 513 96 83 Fax : (0 224) 513 35 95

Madalya ve Ödül Kupaları
Ahşap & Kristal ve Metal
renkli Plaketler

# Halı saha hizmete girdi

Gemlik Belediyesi tarafından Uludağ Üniversitesi Gemlik Yerleşkesinde yapılan ve 30 gün içinde tamamlanan halı sahanın açılışı Bursa Büyükşehir Belediye Başkanı Recep Altepe, Kaymakam Bilal Çelik, U.Ü. Rektörü Prof. Dr. Kamil Dilek, Ak Parti Gemlik İlçe Başkanı Necdet Yılmaz, Belediye ve İl Genel Meclisi üyeleri, öğretim görevlileri ve çok sayıda davetlinin katıldığı törenle hizmete açıldı. Törende üniversite ile Gemlik Belediyesi arasındaki uyumlu çalışmalara ve üniversite yerleşkesi içinde yapılan çok sayıda yatırıma dikkat çekilerek, Hukuk Fakültesinin de nereye taşınacağı konusundaki spekülasyonlara son nokta konuldu. U.Ü. Rektörü Prof. Dr. Kamil Dilek, yatırımlarla öğrencilerin daha kaliteli eğitim ve öğretim görmesine olanak sağlayan Gemlik Belediye Başkanvekili Refik Yılmaz'a teşekkür ederek, *"Hukuk Fakültesi artık Gemlik'in Hukuk Fakültesi oldu"* dedi. Boğaziçi Üniversitesini aratmayan bir kampus çalışması başlattıklarını bildiren ve Gemlik Körfez manzaralı yatırımlara dikkat çeken Belediye Başkanvekili Refik Yılmaz, liseler ile üniversite yollarının ayrılıp genişletilmesi, arazinin çehre düzenlemesi, basketbol sahası, okul bahçelerinin restorasyonu gibi çalışmaları hatırlatarak, halı sahanın ardından yerleşkeye basketbol sahası ve liselerin kullanabileceği spor salonu yapacakları sözünü verdi. Yılmaz, "Tıpkı Bursa Büyükşehir Belediyesi ile olduğu gibi Üniversite yönetimiyle de, öğrencileriyle de uyum içinde çalışıyoruz. Hedefimiz öğrencilerimizin buradan mutlu ayrılmalarıdır" dedi.

U.U. Rektörü Prof. Dr. Kamil Dilek'te, Gemlik Belediyesi'nin yerleşkeye gerçekten çok büyük yatırımlar yaptığına dikkat çekerek, Hukuk Fakültesinin Gemlik'in hukuk fakültesi olduğunu vurguladı.

Kaymakam Bilal Çelik'te tesisleşmelerin ilçenin değerini artırdığını savunarak, özellikle spor tesisleri yönünden yapılan yatırımların göz kamaştırdığını dile getirdi. Bursa Büyükşehir Belediye Başkanı Recep Altepe'de, Bursa'nın başta sportif yatırımlar, alt yapı hamleleri ve tesisleşme açısından Türkiye'nin en iyi ilçesi olduğunun altını çizerek, şu anda Bursa ve çevrelerinde 100 ü aşkın tesisin temelinin atıldığını kaydetti.

Gemlik Belediye Başkanvekili Refik Yılmaz'a desteklerinden dolayı teşekkür eden Altepe, Gemlik belediyesinin yaptığı her hizmete katkı koymaya devam edeceklerini sözlerine ekledi. Kurdele kesiminin ardından protokol üyeleri penaltı vuruşları yapıp, halı sahayı incelediler.

# Bursa sporda da örnek olacak

2010-2011 yılı Dünya Avrupa ve Balkan şampiyonalarında çeşitli spor branşlarında dereceye giren 64 sporcuya Bursa Valiliği'nde düzenlenen törenle ödülleri verildi.

Bursa Büyükşehir Belediye Başkanı Recep Altepe, Bursa'nın sportif aktivi telerde Türkiye'nin üçüncü şehri olduğunu belirterek, spor yatırımlarına büyük bir hızla devam ettiklerini vurguladı. Bursalı sporcuların ulusal ve uluslararası arenada elde ettiği başarılardan gurur duyduklarını ifade eden Başkan Altepe, "Sporcularımızın başarılarında, tesisleşmeye verdi ğimiz önemin de payı bulunduğuna inanıyorum. Yatırım programımızda, spora ayrı bir önem veriyoruz. Pek çok konuda Türkiye'ye örnek olan Bursa'nın sporda da örnek olması en büyük hedefimiz. Yarınları mızı emanet edece ğimiz gençlerimizin, sorumlu bireyler olarak yetişme lerinde sporun ve sportif aktivitelerin büyük bir önemi bulunuyor. Bu bilinçle spora olan yatırımlarımıza de vam edeceğiz" dedi.

Vali Şahabettin Harput da Bursalı sporcuların uluslararası arenada elde ettiği başarının aynı zamanda Bursa'nın da başarısı olduğunu belirterek, başta sporcular ve antrenörler olmak üzere bu başarının elde edilmesinde emeği olan herkesi tebrik etti.

KAŞEDE BEKLEMEK YOK
KALİTELİ KAŞELER UYGUN FİYATLARLA GÜN İÇİNDE TESLİM
GÜLER AJANS
MATBAACILIK - YAYINCILIK - REKLAMCILIK

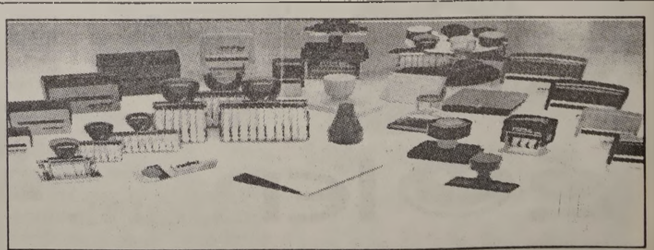

İstiklal Caddesi Bora Sokak No : 3/B GEMLİK
Tel : (0.224) 513 96 83 Fax : (0.224) 513 35 95

# Emeklinin gözü kulağı Erdoğan'da

Emeklilerde maaş farklılıklarını ortadan kaldıracak tasarıda, gelişme hızının emekliye yüzde kaç olarak yansıtılacağına Başbakan Tayyip Erdoğan karar verecek.
Bu rakam, intibaktan kaç kişinin yararlanacağını ve zammın ne kadar olacağını belirleyecek.
Yaklaşık 2,7 milyon SSK emeklisini ilgilendiren intibak düzenlemesi önceki gün Bakanlar Kurulu'nda imzalandı.
Hükümet Sözcüsü Bülent Arınç'ın "İntibak bekleyen emeklilerin gözü aydın." açıklaması da bilgiyi teyit etti.
Maaş farklılıklarını ortadan kaldıracak tasarıda, gelişme hızının (ekonomik büyüme) emekliye yüzde kaç olarak yansıtılacağına ise Başbakan Tayyip Erdoğan karar verecek. Gelişme hızı yüzde 50 ile yüzde 100 arasında herhangi bir rakam olabilecek. Bu rakam, intibaktan kaç kişinin yararlanacağını ve zammın ne kadar olacağını belirleyecek.

Zaman'ın haberine göre, Başbakan Erdoğan, önceki gün yapılan Bakanlar Kurulu toplantısından yaklaşık 1 saat önce ayrıldığı için gelişme hızının yüzde kaç olarak uygulanacağı tespit edilemedi. Bu oranı Başbakan Erdoğan, Başbakan Yardımcısı Ali Babacan, Çalışma Bakanı Faruk Çelik ve Maliye Bakanı Mehmet Şimşek ile birlikte tespit edecek.
Gelişme hızı ile ilgili 10 ihtimal üzerinde duruluyor.
Yüzde 50, 55, 60, 65 gibi yüzde 100'e kadar herhangi bir rakam belirlenebilecek. Eğer gelişme hızı yüzde 100 olarak uygulanırsa 2000 yılı öncesinde emekli olan 2 milyon 743 bin kişinin tamamının maaşı artacak.
Yüzde 50 olarak belirlenirse bu kez yaklaşık 1,4 milyon kişi intibaktan faydalanacak.
Kabul edilecek gelişme hızı, emeklinin alacağı zammın miktarını da etkileyecek. Buna göre işçi emeklilerinin maaşında 10 ile 200 TL arasında artış olacak.
Düzenlemenin esasını ise eşit prime eşit maaş formülü oluşturuyor. Böylece örneğin 9 bin gün prim ödeyerek emekli olanla 5 bin gün prim ödeyerek emekli olanın aynı maaşı almasının önüne geçilecek. 9 bin gün prim ödediği halde 5 bin gün ödeyenle aynı maaşı alan kişinin aylığı gelişme hızı uygulanarak yükseltilecek.

MAAŞA YANSIMASI 2013'Ü BULACAK

Yasanın Meclis'ten geçmesi 2012'nin ilk çeyreğinde olacak.
Ancak yasanın çıkmasının ardından SGK dosya bazında inceleme yapacağı için ödeme zaman alacak. Bu sebeple intibakların maaşa yansıması 2013'ü bulacak.
İntibak, 2000 yılından önce emekli olan SSK'lıları ilgilendiriyor.
Emekli Sandığı'nda intibak otomatik olarak yapıldığı için memur emeklilerinin böyle bir sorunu bulunmuyor.
Bağ-Kur'da da prim ödenen basamak üzerinden emekli maaşı bağlandığı için intibak sorunu yok. İntibak düzenlemesiyle 2000'den önce emekli olan SSK'lıların maaşları yeniden hesaplanacak.

# Hamsi fiyatı tavan yaptı

Deniz suyu sıcaklığının geç düşmesi nedeniyle Türk kara sularını terk eden hamsinin şu sıralar kilosu 10 liraya kadar yükseldi.
Karadeniz'de Ekim ayında avına başlanan ve yaklaşık 3 ay boyunca bol miktarda avlanan hamsi, sezon boyunca hem vatandaşların hem de balıkçıların yüzünü güldürdü.
Karadenizlinin rüyasında görse bile "hayra" yorduğu, adına şiirler, hikayeler, türküler, fıkralar yazdığı, ekmeğine katık edip, pilavından, tatlısına kadar sofrasında yer verdiği hamsi, bereketli geçen sezonun ardından Türkiye karasularını terk etmeye başladı. Samsun Balık Hali Komisyoncuları Dernek Başkanı Davut Kıyak, yaptığı açıklamada, bu sene hamsi avının erken başlayıp erken bittiğini söyledi.
Hamsinin Türk karasularını erken terk etmesine rağmen balıkçıların verimli bir sezon geçirdiklerini ifade eden Kıyak, hamsinin sezon boyunca vatandaşlardan büyük rağbet gördüğünü belirterek, "Hamsi 3 aylık dönemde et ve diğer balık fiyatlarını yüksek bulan vatandaşların ve balıkçıların yüzünü güldürdü. Bu sene hamsi avı kısa sürmesine rağmen çok bereketli geçti. Sezon, hem vatandaş hem de balıkçıların yüzünü güldürdü. Sezon geçen yıla göre yüzde 20 daha verimli geçti. Havalar geç soğuduğu için hamsi buraları terk ederek, soğuk yerlere gitmeye başladı.


KAŞEDE BEKLEMEK YOK
KALİTELİ KAŞELER UYGUN FİYATLARLA
1 SAATTE TESLİM EDİLİR

GÜLER AJANS
MATBAACILIK - YAYINCILIK - REKLAMCILIK
İstiklal Caddesi Bora Sokak No : 3/B GEMLİK
Tel : (0.224) 513 96 83 Fax : 513 35 95


'Gemlik Körfez' internette www.gemlikkorfezgazetesi.com

## GEMLİK REHBERİ

### GEREKLİ TELEFONLAR

| | |
|---|---|
| [illegible] | 110 |
| [illegible]mdat | 155 |
| [illegible]arma İmdat | 156 |
| [illegible]arma K. | 513 10 55 |
| [illegible] Karakolu | 513 18 79 |
| [illegible] Kom. | 513 12 06 |

### KAYMAKAMLIK

| | |
|---|---|
| [illegible]makamlık | 513 10 51 |
| [illegible]vcilik | 513 10 53 |
| [illegible]vci Yrd. | 513 29 54 |
| [illegible]yet Müd. | 513 10 28 |

### ULAŞIM

| | |
|---|---|
| [illegible]TRO | 513 12 12 |
| [illegible]tin Turizm | 513 20 77 |
| [illegible]zer Turizm | 512 10 72 |
| [illegible]eroğlu-Esadaş | 514 45 49 |
| [illegible] | 514 47 71 |
| [illegible] Koç | 512 01 63 |

### HASTANELER

| | |
|---|---|
| [illegible]et Hastanesi | 517 34 00 |
| [illegible] Dev. Hast. | 513 23 29 |
| [illegible]sağ Ocağı | 513 10 68 |
| [illegible]say Tomografi | 513 65 29 |
| [illegible]lar Tıp Mrk. | 514 80 88 |

### TAKSİLER

| | |
|---|---|
| [illegible] Taksi | 513 18 21 |
| [illegible] Taksi | 513 24 67 |
| [illegible] Taksi | 513 32 40 |
| [illegible] Taksi | 513 23 24 |
| [illegible]stur Taksi | 517 33 94 |

### RESMİ DAİRELER

| | |
|---|---|
| UEDAŞ ARIZA | 186 |
| UEDAŞ İşletme | 513 45 03 |
| Statyum | 514 00 95 |
| Orm.Böl.Şef. | 513 12 86 |
| Milli Eğt. Md. | 513 11 74 |
| Halk Kütüphane | 513 13 53 |
| Askerlik Şb. | 513 10 57 |
| Karayolları | 513 13 08 |
| Liman Baş. | 513 11 33 |
| Mal Müd. | 513 10 95 |
| Nüfus Md. | 513 37 42 |
| Özel İd. Md. | 513 15 07 |
| Tapu Sicl. Müd. | 513 14 14 |
| Müftülük | 513 13 64 |
| Gümrük Md. | 524 85 86 |
| Ver. Dairesi Md. | 513 10 92 |
| İlçe Tarım Müd. | 513 10 45 |
| İlçe Seç. Md. | 513 77 73 |
| Halk Eğitim Müd. | 513 18 46 |
| İŞ-KUR | 513 71 66 |

### BELEDİYE

| | |
|---|---|
| Santral | 513 45 21 -23 |
| Başkanlık | 513 45 20 |
| Zabıta | 513 24 32 |
| BUSKİ | 514 57 96 |
| İtfaiye | 513 23 25 |
| Muhasebe Md. | 513 45 21-182 |
| Yazı İşl. Md. | 513 45 21-111 |
| Su Arıza | Yalnız 185 |

### DENİZ OTOBÜSÜ

| | |
|---|---|
| Bursa | 256 77 84 |
| Mudanya | 544 30 60 |
| Yenikapı | (212) 516 12 12 |
| Yalova | (226) 811 13 23 |
| IDO İmam Aslan | |
| Dinlenme Tes. | 513 23 94 |

### VAPUR - FERİBOT

| | |
|---|---|
| Yalova | (226) 814 10 20 |
| Topçular | (226) 363 43 19 |
| Eskihisar | (262) 655 60 31 |

### OTOBÜS

| | |
|---|---|
| Şehirlerarası | 261 54 00 |
| Otobüs Terminali | (18 Hat ) |

### DAĞITICILAR

| | |
|---|---|
| GEMDAŞ | 513 29 29 |
| Aygaz | 513 12 95 |
| Habaş | 513 16 37 |
| Mogaz | 513 75 58 |
| Ergaz | 513 88 43 |
| İpragaz | 513 22 59 |
| Habaşgaz | 513 45 46 |
| Yeni Likitgaz | 513 65 00 |
| BP Gaz | 514 59 81 |
| Bütünler Likitgaz | 513 80 00 |
| Akçagaz | 514 88 70 |
| Totalgaz | 514 17 00 |
| Akcan Petrol | 513 10 78 |
| MAR-PET | 513 30 33 |
| Tuncay Otogaz | 513 16 45 |
| Beyza Petrol | 513 01 03 |


Gemlik Körfez
GEMLİK'İN İLK GÜNLÜK SİYASİ GAZETESİ
YEREL SÜRELİ YAYIN
YIL : 39 SAYI : 4159
FİYATI : 50 Kr. (KDV Dahil)
Sahibi : Kadri GÜLER
Sorumlu Yazı İşleri Müdürü : Serap GÜLER
İstiklal Cad. Bora Sok. No:3/B
Tel : 513 96 83 Fax : 513 35 95 GEMLİK
Yönetim ve Basım Yeri :
GÜLER AJANS
Matbaacılık-Yayıncılık-Reklamcılık Tesisi
İstiklal Cad. Bora Sok. No:3/B GEMLİK
(Dini bayram Günleri ve Pazar günleri yayınlanmaz)


GEMLİK SİNEMA GÜNLÜĞÜ

VENÜS SİNEMASI
SÜMELANIN ŞİFRESİ
11:45-14:00-16:15-18:30-20:30
DEDEMİN İNSANLARI:
11:30-14:15-16:30-19:00-21.00
REZERVASYON
513 33 21

# Karatenin kalbi Bursa'da atacak

Türkiye Ümitler, Gençler ve 21 Yaş Altı Karate Şampiyonası bugün Bursa'da başlayacak. Şampiyonanın resmi açılışı 6 Ocak Cuma günü Devlet Bakanı ve Başbakan Yardımcısı Bülent Arınç tarafından yapılacak. Karatede sezon, 5 - 7 Ocak tarihlerinde Bursa'da yapılacak Türkiye Ümitler, Gençler ve 21 Yaş Altı Şampiyonası ile start alacak. 48 ilden 900'ün üzerinde sporcunun katılacağı şampiyonanın ilk gününde Ümit bayanlar ve ümit erkekler kata ile genç bayanlar ve genç erkekler kata elemeleri ve repesaj maçları yapılacak. Ayrıca akşam seansında ümit bayanlar kumite kategorisindeki sporcular eleme maçları için tatamiye çıkacak. 8 Ocak Pazar günü ise Şubat ayının başında Azerbaycan'ın başkenti Bakü'de yapılacak Avrupa Ümitler, Gençler ve 21 Yaş Altı Şampiyonası'nın seçmeleri gerçekleştirilecek.

AÇILIŞI BAKAN ARINÇ YAPACAK

Türkiye Ümitler, Gençler ve 21 Yaş Altı Şampiyonasının resmi açılışı 6 Ocak Cuma günü saat 17.00'de gerçekleştirilecek. Turnuvanın açılış törenine Devlet Bakanı ve Başbakan Yardımcısı Bülent Arınç da katılacak.

Türkiye Karate Federasyonu Başkanı Esat Delihasan, 2011 yılını önemli başarılarla kapatan karatenin 2012 yılında da yeni hedeflere yelken açacağını söyledi. Spor Genel Müdürlüğü'nün yılın ilk dokuz ayı içinde yaptığı değerlendirme sonunda karatenin uluslararası alanda en başarılı branş seçilmesinin kendilerini mutlu ettiğini belirten Delihasan *"Yıl içinde ulusal ve uluslararası alanda çok fazla turnuva yaparak sporcularımızın formda kalmasını sağlıyoruz. Başarı için tüm imkanlarımızı seferber ediyoruz. Bu çalışmalarımızın karşılığını madalyalar ve şampiyonluklar olarak almak mutluluk verici."* diye konuştu.


## KUTLAMA

*Bursa Dikkaldırım Sahası'nda, Kestel Belediyespor Futbol Takımı'nı 3-1 yenerek Türkiye finallerine katılmaya hak kazanan Gemlik Belediyespor Kulübü'nün U-15 Futbol Takımındaki sporcularını, çalıştırıcılarını ve yöneticilerini tebrik eder, Türkiye finallerinde yapacağı karşılaşmalarda başarılar dileriz.*

**KUMLA GENÇLİK SPOR KULÜBÜ**



**KAŞEDE BEKLEMEK YOK**

KALİTELİ KAŞELER UYGUN FİYATLARLA

1 SAATTE TESLİM EDİLİR

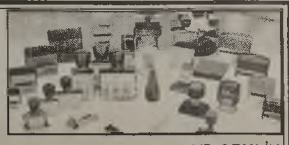

**GÜLER AJANS**

MATBAACILIK - YAYINCILIK - REKLAMCILIK

İstiklal Caddesi Bora Sokak No : 3/B GEMLİK

Tel : (0.224) 513 96 83 Fax : (0.224) 513 35 95


# Uludağ Kayak ve Kamp Merkezi Açılıyor

AK Parti Bursa Milletvekili Hakan Çavuşoğlu, Uludağ'daki yeni yapılanma ve imar planları kapsamında kapatılması gündeme gelen Kayak Eğitim ve Kamp Merkezi'nin, yapılan girişimler sonucunda bu yıl 5 – 11 Ocak tarihleri arasında hizmet vereceğini söyledi.

Çavuşoğlu, yaptığı yazılı açıklamada, Bursa Gençlik Hizmetleri ve Spor İl Müdürlüğü'ne ait 65 yatak kapasiteli Kayak Eğitim ve Kamp Merkezi'nin Uludağ'ın yeniden planlanması kapsamında 2012 sezonunda kapatılmasının gündeme geldiğini hatırlattı.

Çavuşoğlu, şunları kaydetti: *"2012 sezonunda Kayak Milli Takımı sporcularımız ile Bursa kayak kulüplerinin sporcularının mağdur olmamaları amacıyla Gençlik ve Spor Bakanlığı nezdinde girişimlerde bulunduk. Sonuç olarak; 2012 sezonu için mevcut tesisin kullanılmasına izin verildi."*

Alınan karar gereği, Uludağ Kayak Eğitim ve Kamp Merkezi'nin 5 Ocak Perşembe gününden itibaren kayak sporcularının hizmetine açılacağını bildiren Çavuşoğlu, şöyle devam etti: *"Böylelikle 2012 sezonunda Uludağ'da planlanan Kayak Federasyonu ve İl Müdürlüğü faaliyetleri aksine sebebiyet vermeden yapılacaktır. Bu kapsamda Uludağ Kayakevi 05-11 Ocak 2012 tarihleri arasında kulüpler ve okul müsabakaları, kayak biniciliği müsabakalarına ev sahipliği yapacak ve müsabakalara katılacak sporcu, antrenör ve hakemleri ağırlayacaktır."*

# Güpegündüz PTT Şubesi'ni soydular

*Eşref Dinçer Mahallesi Çarşı Deresi Hürriyet Caddesi Köprüsü'nün yakınlarında geçtiğimiz yıl açılan PTT Şubesi'ne gelen kar maskeli silahlı bir şahıs, kasada bulunan paraları silah zoruyla bir torbaya koydurdu ve yaya olarak kaçtı. Polis MOBESE ve PTT içindeki kamera kayıtlarından soyguncunun eşgalini belirledi. Silahlı soyguncunun 20 yaşlarında 1,70 boylarında bir genç olduğu tahmin ediliyor. Syf 4'de*


Kuruluş:1973

# Gemlik Körfez

GEMLİK'İN İLK GÜNLÜK SİYASİ GAZETESİ

6 Ocak 2012 Cuma www.gemlikkorfezgazetesi.com info@gemlikkorfezgazetesi.com 50 Kr

Nestlé Pure Life
NATURAL SPRING WATER
EAU DE SOURCE NATURELLE

ÇOKAL TİCARET
NESTLE DOĞAL KAYNAK SUYU

Kayhan Mah.
2 Nolu Cadde
GEMLİK
524 76 77


# Özbey, "Refik Yılmaz'ın kıydığı nikahlar geçersizdir"

*CHP İlçe Başkanı Dursun Özbey, Türk Medeni Kanunun 134. maddesinin nikah kıyma işlemlerinde Belediye Başkanlarına yetki verdiğini, hukuken Belediye Başkanvekilliği bulunmayan Refik Yılmaz'ın kıydığı ve imzaladığı tüm nikahların geçersiz olduğunu iddia etti. Gemlik Belediyesi'nde hukuk ihlallerinin devam ettiğini, yargı kararlarına karşın, belediye başkanvekiliğinin koltuğu bırakmayarak, bir hukukçu olarak işgali sürdürdüğünü söyleyen Özbey, "Bu durum Gemlik halkı için vahimdir. Bu hukuk ihlali nedeniyle ileride Gemlik halkı için bir çok konuda mahrumiyet doğacaktır. Yargıdan doğan endişelerimiz var." dedi. Belediye Başkanvekilinin kıydığı nikahlar konusunda birinin dava açması halinde nikahın hükümsüz olacağını söyleyen Özbey, bunun Yılmaz'ın işten çıkardığı personel konusunda yargının verdiği kararlarda görüldüğü belirtti. 5'de*

CHP İlçe Başkanı Dursun Özbey, dün CHP ilçe binasında basın toplantısı düzenledi

## Güne Bakış

Kadri GÜLER
kadri_guler@hotmail.com


### Yılmaz'ın kıydığı nikahlar!

**CHP İlçe Başkanı dün düzenlediği basın toplantısında, ilginç bir iddia ortaya attı.**

**Belediye Başkanvekili Refik Yılmaz'ın kıydığı nikahların hukuken geçersiz olduğunu söyledi.**

**Bursa 2. İdare Mahkemesi, 2011/ 436 esas, 2011/455 karar nosu ile Gemlik Belediye Başkanvekilliği için 17 Mart 2011 tarihinde yapılan Belediye Meclis toplantısının, hukuken geçersiz olduğunu, bu meclis toplantısında seçilen Belediye Başkanvekili Refik Yılmaz'ın da hukuken Başkan vekili olamayacağını karara bağlamıştı.** Devamı sayfa 4'de

# MHP kongresi 29 Ocak'ta yapılıyor

***MHP ilçe kongresinde, İlçe Başkanlığı'na Başkan Yardımcısı ve eski Ülkü Ocakları Başkanı Osman Durdu'nun aday olması kesinleşti.***

*Milliyetçi Hareket Partisi Gemlik İlçe Teşkilatı'nın olağan kongresi, 2[illegible] Ocak 2012 Pazar günü yapılacak. Milton Düğün Salonu'nda saat 10.00'da toplanacak olan ilçe kongresinde çoğunluk sağlanmadığı takdirde, aynı gün saat 13.30'da çoğunluk aranmaksızın yapılacak.*

*KONGREDE TEK ADAY DURDU*

Osman Durdu

*MHP ilçe kongresine, tek adayla gidileceği öğrenilirken, ilçe örgütünün, partili üyelerin ve il yönetimi, genel merkezin ilçe başkanlığı için ilçe başkan yardımcısı eski Ülkü Ocakları Başkanı Osman Durdu'ya görev verildiği bildirildi. Gazetemize açıklama yapan Durdu, kongrede aday olmayacağını, kendisine bu görev verildiğinde göreve talip olacağını söyledi. Durdu, bugüne kadar görevden kaçmadığını, bundan sonra da partinin her kademesinde kendisine verilen her türlü görevi yerine getireceğini söyledi.*

Gemlik Körfez
GEMLİK'İN İLK GÜNLÜK SİYASİ GAZETESİ



# Marmarabirlik'in aldığı ürünün yarısı yağlık

Marmarabirlik, 17 Kasım tarihinde açtığı 2011-12 kampanya döneminde sadece Gemlik, Mudanya, Orhangazi ve İznik kooperatifleri aracılığıyla toplam 20 bin ton ürün alımı gerçekleştirdi.
Ancak hava koşullarından ötürü dalında kararmadan buruşan ürünün yaklaşık yarısı yağlık oldu.
Marmarabirlik Yönetim Kurulu Başkanı Hidamet Asa, temel iştigal konusu tümüyle sofralık zeytin olan Birliğin, Bursa bölgesinden beklediği miktarda ürün alamadığını bildirdi. 8 kooperatif bölgesinde toplam 55 bin 500 ton alım hedefiyle yola çıkan Marmarabirlik'in, dünyanın en kaliteli sofralık zeytinlerinin yetiştiği Gemlik ve İznik Havzası'nda şimdiye kadar aldığı ürünün 10 bin 700 ton olmasının düşündürücü olduğunu söyledi.
Gemlik, Mudanya, Orhangazi ve İznik'ten alınan toplam ürünün yarısının yağlık olduğunu kaydeden Hidamet Asa, *"Ürünün var yılında alacağımız sofralık miktarı bundan fazla olmalıydı. Ancak bundan da önemlisi üreticimizin yaşadığı mağduriyet tir"* dedi.

Hidamet Asa

Marmarabirlik Yönetim Kurulu Başkanı Hidamet Asa, 8 kooperatif bölgesinden aldıkları sofralık ve yağlık ürünün parasal karşılığının da yaklaşık 73.5 milyon lira olduğunu belirterek, şimdiye kadar üç aşamada üreticiye toplam 32.7 milyon lira ödeme yaptıklarını söyledi.
Hidamet Asa, Marmarabirlik ortağı zeytin üreticilerinin büyük mağduriyet yaşadığını, avans fiyat uygulamasıyla başladıkları kampanyanın daha ortasında 5.10 lira gibi, ancak yok yılında verilebilecek nihai fiyatı vererek, üreticinin mağduri yetini gidermeye çalıştıklarını ifade etti.

# Belediye dükkanları boşaltılıyor

Gemlik Belediyesi'ne ait, Çarşı Deresi eski Minibüs Garajı içindeki işyerlerinin boşaltılmasına başlandı.
31 Aralık 2011 tarihine kadar Belediye ile kira sözleşmesi bulunan işyerlerinin sözleşmelerinin uzatılmaması, Belediye tarafından işyerlerinin tahliye edilmesinin istenmesi üzerine, esnaf yer aramaya başladı.
Gemlik Belediyesi Zabıta Müdürlüğü'nden emekli olduktan sonra manav işletmeye başlayan Osman Acar, işyerini boşaltan ilk kişilerden oldu.
Acar Manavı'nın yanında bulunan Balık Lokantası da kapısını kapadı.
CHP Belediye Meclis üyesi Özen Ciğercisi Zafer Ülgen ise aynı semtte Bayraktar Apartmanı'nın altında bir işyeri kiralayarak, işyerini boşaltma çalışmalarına başladı.
Belediye dükkanlarında bulunan diğer esnafın da taşınacak işyeri baktıkları ve yakında dükkanlarını boşaltacakları öğrenildi.

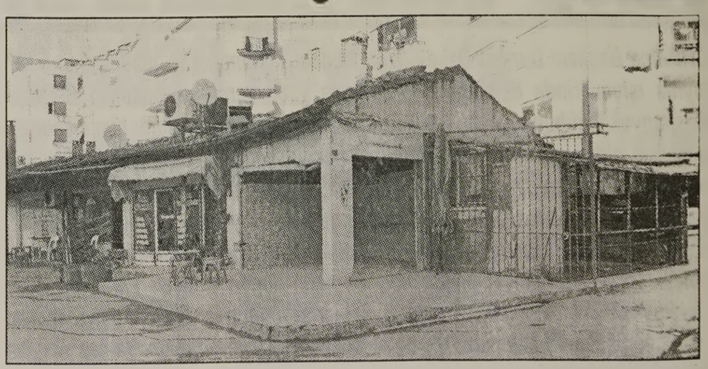

# TIR'ın konteyneri döndü, yol trafiğe kapandı

Bir fabrikadan yüklediği yükü limana götürmekte olan TIR'ın üzerindeki konteyner Gemlik girişinde sapanlarında çıkınca Gemlik Bursa yolu trafiğe bir süre kapandı.
TIR Orhangazi yönünden Gemlik'e girdiğinde, Dörtyol ağzı Mevkiine 500 metre kala, kasasında yüklü olan konteyner yerinden çıktı. TIR kasasının 2 metre kadar yola doğru çıkması üzerine yolda tehlike meydana geldi.
TIR sürücüsünün aracını yol kenarına park etmesinden sonra, durumu İlçe Trafik ekiplerine haber verdi.
İlçe trafik ekipleri bunun üzerine yoğun trafik akışı olan yolda, araç trafiğini Terminal girişinden, Karsak Deresi yönüne kaydırdı.
Çağrılan bir kurtarıcı ile TIR'ın kasasındaki konteynerin yerine yerleştirilmesinden sonra Gemlik Bursa yolu trafiğe açıldı.
Olayla ilgili soruşturma başlatıldı.

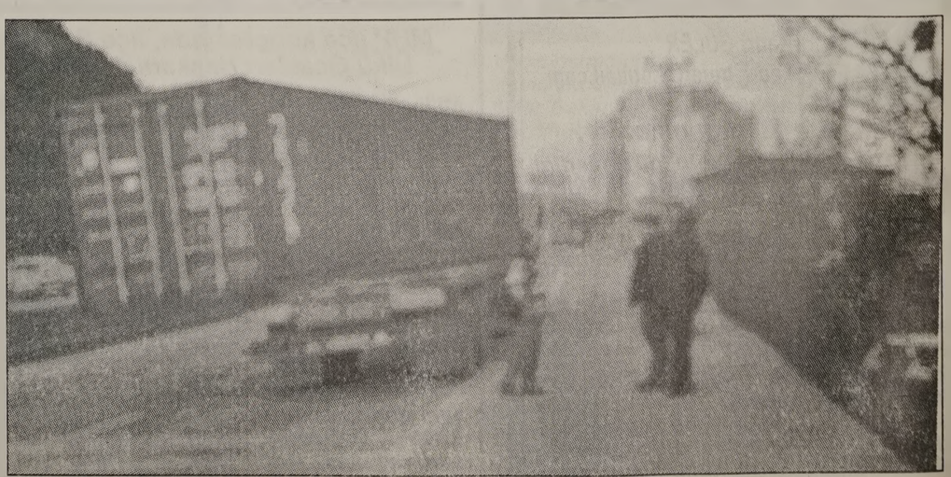
*Bir fabrikadan yüklediği konteyneri limana götürmekte olan TIR'ın üzerindeki konteynerin sapanlarından çıkması üzerine konteyner araçtan 2 metre dışarıya kaydı. Facia kıl payı atlatıldı*

# Bursa'da 3 bin 740 paket kaçak sigara yakalandı

Bursa'da düzenlenen operasyonla polis, 3 bin 740 paket kaçak sigara ele geçirdi.
Bursa Emniyet Müdürlüğü Osmangazi İlçe Emniyet Müdürlüğü ekipleri düzenledikleri operasyonla kaçak sigara satan 20 kişiyi gözaltına alırken, 3 bin 740 paket kaçak sigara ele geçirdi. Ele geçirilen kaçak sigaralar, Şehit Şerafettin Yılmaz Polis Merkezi'nde düzenlenen stantta basına gösterildi. Sorumluluk alanında bulunan

Santralgaraj Mahallesi başta olmak üzere Gençosman Ayakkabıcılar Çarşısı gibi semtlerde kaçak sigara satıldığı ihbarını alan ekipler çalışma başlattı. Kaçak sigara satışı yapan şahıslara karşı bugün sabah 07.00 sularında başlatılan operasyon kapsamında 20 şahıs yakalandı. Şahıslara ait toplam 6 değişik ev ve iş yerlerinde arama yapan ekipler, 3 bin 740 paket kaçak sigara, 2 kurusıkı tabanca ve tabancaya ait 8 mermi ele geçirdi. Yakalanan 20 kişiden 2'sinin Azerbaycan uyruklu olduğu belirtilerek yabancılar şube müdürlüğüne teslim edildi. Uygulama sırasında toplam 40 şahıs sorgulanırken, 29'unun kaydının olduğu ve 4 kişinin ise arandığı tespit edildi. Aranan şahıslar, ilgili birimlere teslim edildi

# Köylüleri dolandıran şebeke çökertildi

Bursa'nın Harmancık ilçesinde, 5 kişiyi "hediye kazandınız" diyerek dolandıran 2 kişi suç üstünde yakalandı.
Harmancık'a bağlı Okçular, Kozluca, Hobandanişment, Yeşilyurt ve Akpınar köylerinde ikamet eden vatandaşları, 'Size hediye süpürge, fırın çıktı, ancak bunun için başka ürün almanız gerekiyor' diyerek dolandıran Sedat Ö. ve Erhan D. suç üstü yakalanarak göz altına alındı. Özellikle okuma yazması olmayan yaşlı insanları dolandıran şebeke, jandarma ekiplerinin düzenlediği operasyonla yaklaşık 3 bin lira ile yakalandı. Dolandırılan Vedat A., Ayşe O., Mustafa K., Mustafa C., Veysel S., şahıslardan şikayetçi oldu. Zanlılar Kütahya Tavşanlı Cumhuriyet Başsavcılığına sevk edildi

# Duvara çarpan otomobilde 2 kişi yaralandı

Bursa'nın İnegöl ilçesinde kontrolden çıkarak duvara çarpan otomobilde bulunan 2 genç yaralandı.
Edinilen bilgiye göre, Kemalpaşa Mahallesi'nde Nene Hatun Kız Meslek Lisesi istikametinden Selçuk Yahşi İlköğretim Okulu yönüne giden Emre A. (19) idaresindeki 16 PT 907 plakalı otomobil, sürücünün direksiyon hakimiyetini kaybetmesi sonucu yol kenarında bir villanın bahçe duvarına çarptı. Kazada sürücü Emre A. ve araçta bulunan Kemal Hasret (20) yaralandı. İlk müdahalesi olay yerine gelen 112 ekipleri tarafından yapılan yaralılar, İnegöl Devlet Hastanesi'ne kaldırıldı. Kazayla ilgili soruşturma sürüyor

# Otomobilin camını kıran hırsızlar ziynet eşyalarını çaldı

Bursa'da bir otomobilin camını kıran hırsızlar, döviz ve ziynet eşyalarını çaldı.
Alınan bilgiye göre, merkez Osmangazi ilçesi Soğukkuyu Mahallesi'nde, Sonay A'nın park halindeki 16 DL 564 plakalı otomobilinin sağ ön kapı camını kıran hırsız ya da hırsızlar, 5 bin avro, 2 bin lira, bin Dolar, 700 Gürcistan parası, 2 küçük altın, bir çift altın küpe, bir adet altın zincir, İphone-4, nüfus cüzdanı, kredi kartları, ehliyet ve araca ait ruhsatın bulunduğu çantayı çalarak kaçtı. Olayla ilgili soruşturma başlatıldı.



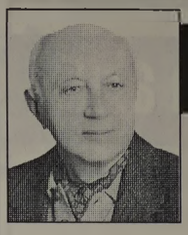

## Yazı YORUM

Diş Hekimi
Özcan VURAL
ozcanvural1933@hotmail.com
www.milliyet/blog/özcan vural

## Müftü efendi çizmeyi aşdın!...

Keşan Müftüsü Süleyman Yeniçeri, (TV. de gördüm)
Noel Baba'yı yerden yere vurmuş.
Kelimenin tam anlamıyla 'ipliğini pazara çıkarmış!'
Dediği aynen şu: 'Noel Baba diye birisi yoktur.
Aziz Nicholaus diye biri var ama bu uyduruk bir kişidir.
Noel Baba baca ve pencereden giriyor.
Ama doğru dürüst birisi olsa kapıdan girerdi'...Valla helal olsun.
Noel Baba'nın 'hane'ye giriş yaptığı yer itibariyle 'rezil' edileceği aklımın ucundan geçmezdi.
Müftü Bey'in cahilliğini avuçlarım patlarcasına alkışlıyor, ayağa kalkıp önünde saygıyla eğiliyorum! (Şu cahilliğe bak )
Müftü Bey (sağolsun) lafı dolandırmadan, direkt mevzuya girmiş ve pek iyi etmiş:
'Adam olsa bacadan değil, kapıdan gi rerdi!'.
Bu laflar çok yanlış ama biz bu işinde cılkını çıkardık..
Çıkın yaşadığınız şehrin meydanına ve şöyle bir bakın!
Ortalığın Noel Baba'dan geçilmediğini göreceksiniz!
Şişmanı var, zayıfı var, uzunu var, kısası var, var oğlu var!
Ama hiçbiri doğru dürüst değil. Hepsinin amacı evlere sızmak, hem de pencereden bacadan bile değil, hayatın gerçek sponsoru babaların cüzdanından!
İşin doğrusu... Çoğu kimse bilmez Noel Baba Demre'lidir.
(Antalya'nın eski adı Kale olan ilçesi.) Orada bir kilisesi de var.
Kilisenin bahçesinde de bir heykeli. Olayın bir efsane olduğu doğru.
Ama 2-5 yaş arası çocukların çoğunun Noel Baba'ya inandığı da doğru.
Hasılı kelam, rahat ol Müftü Bey!
Yılbaşı kutladı diye kimse hıristiyan olmadı bu memlekette...
İnançlara saygı gösterelim.
Onlarda bize ait bir şey söylerlerse ne olacak müftü efendi.
Bugün Türkiye'nin neresine gitseniz, Türklükle sorunları olmayan,
Türklüğü benimsemiş insanlar görürsünüz...
Kökenleri Boşnaktır, Çerkezdir, Arnavuttur, Giritlidir, Çeçendir...
Bunu çekinerek değil, övünerek söylerler, kimse de onlara niye Boşnaksınız, niye Çerkezsiniz, Arnavutsunuz demez, sormaz...
Peki bu insanlar, niye kendi öz vatanlarından kopup, kendilerine ikinci vatan Türkiye'yi seçmişlerdir.
Bırakın Avrupalıyı, Türkler bile bunu merak edip öğrenmiş midir?
Çerkez niye Kafkasya'dan gelmiş, Abaza Kafkasya'yı niye terk etmiş,
Giritli neden Ege'ye yerleşmiş...
Sormaz bile...
Bu insanların ataları, dedeleri Balkan faciasında, Kafkas savaşlarında topraklarından kaçıp gelmişlerdir,...
Zulüm ise işte size zulüm, ama bunu kimse anmaz.
Bilmez ki ansın! Oysa hepsinin anılarında dedelerin, ninelerin anlattığı zulümden kaçış hikâyeleri vardır.
Hepsine acı, yürek burkan cinsden...
Ama hepsi o kadar!
Ermeni tehciri, facia da, Balkan savaşı facia değil mi?
Değil miş .... Niye?.. Niye...

# Güne Bakış

Kadri GÜLER
kadri_guler@hotmail.com

## Yılmaz'ın kıydığı nikahlar!

Dursun Özbey'in basın toplantısında dik kat çektiği konu hafife alınacak bir konu değil.

Birçok kişi, Başkanvekili tarafından kıyılan nikahların hukuken geçersiz sayılacağını öğrenirse ne olacak?

Resmi nikahı geçersiz olanlar, imam nikahı ile idare edebilirler mi?

Gemlik Belediyesi'ndeki bu hukuksuzluk durumu nereye kadar sürecek.

Bir ülkede yargı kararları ya vardır, ya yoktur.

Bursa 2. İdare Mahkemesi'nin daha sonra Refik Yılmaz tarafından işten çıkarılan bele diye personelinin açtığı davalarda, 1. ve 3. İdare Mahkemeleri de Sayın Yılmaz'ın hukuken Belediye Başkanvekili sayılamayacağını pekiştiren kararlar verdiler.

Tüm bu kararlara karşın, İç İşleri Bakanlığı, "yürütmenin iptali red edildi" diyerek, yargı kararlarını bilerek yanlış yorumlama yoluna gitti.

Bakanlık bu konuda CHP İlçe Başkanı Dur sun Özbey'in Cumhuriyet Savcılığına yaptığı şikayet üzerine, Savcılık Yılmaz'ın yargılanması için Bakanlıktan izin istedi.

Bakanlık, Refik Yılmaz'ın yargılanmasına izin vermedi.

Bunda da, 2. İdare Mahkemesi'nin kararı nın gerekçe bölümünü görmezlikten gele rek, karar bölümündeki "iptalin reddine" cümlesini dikkate aldı.

Bu, tamamen siyasi bir karardır.

Hukukla alay etmektir.

Yargıyı hafife almaktır.

CHP'lilerin 2. İdare Mahkemesine başvurarak verilen kararın anlaşılmadığını, kara rın anlaşılır şekilde yazılması isteyen başvurusuna ise mahkeme, kararda anlaşılmayacak bir yönün bulunmadığı, İdare Mahkeme sinin kararlarında gerekçe ve hükümün bir bütün olduğunu, birlikte değerlendirilmesi nin zorunluluğunun bulunduğunu belirterek isteği yine "Red" etmişti.

Sonuçta, Bursa 2. İdare Mahkemesi kara rında ısrarlı.

Yani, 17.3.2011 günlü Meclis toplantısı hu kuken geçersiz, bu meclisin seçtiği Baş kanvekili Refik Yılmaz ise hukuken yok sayıl maktadır.

Hukuken geçersiz bir başkanvekilinin kıydığı nikahlar nasıl geçerli olacak?

CHP ilçe başkanı bir tehlikeyi işaret ediyor.

Başkanvekilinin kıydığı nikahlar geçersiz olunca, karı kocalık da geçersiz sayılır.

Böyle durumda olan kişiler hakkında bir şikayet sonucu mahkemeler 2. İdare Mahke mesinin verdiği kararı dikkat almak zorunda kalacaklar.

Çıkın bakalım işin içinden çıkabilirseniz.

Gerçekten ileride çok vahim sonuçlar do ğuran olaylarla karşı karşıya kalınabilir.

O'nun için, Dursun Özbey vatandaşları uya rıyor, Belediye ile yapacağınız işler için bir hukukçuya başvurun diyor.

Başınızın ağrımaması için bu öneriyi hafife almayın.

# Güpegündüz PTT Şubesi'ni soydular

**Eşref Dinçer Mahallesi Çarşı Deresi Hürriyet Caddesi Köprü sü'nün yakınlarında geçtiğimiz yıl açılan PTT Şubesi'ne gelen kar maskeli silahlı bir şahıs, kasada bulunan paraları silah zoruyla bir torbaya koydurdu ve yaya olarak kaçtı. Polis MOBESE ve PTT içindeki kamera kayıtlarından soyguncunun eşgalini belirledi.**

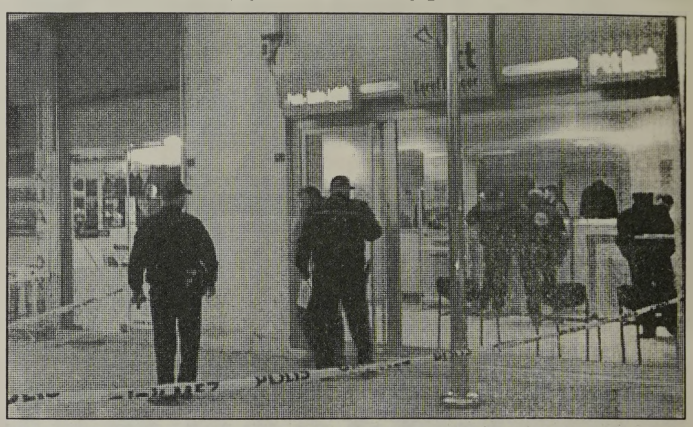

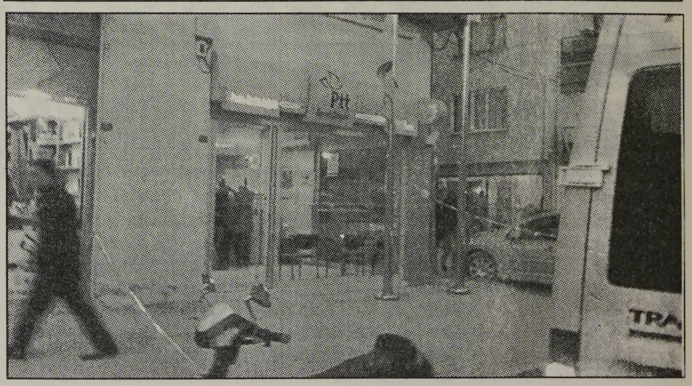

Eşref Dinçer Mahallesi'ne geçtiğimiz yıl açılan PTT Şubesi silahlı bir şahıs tarafından soyuldu. Olay dün saat 15.45 sıralarında meydana geldi.

Başında kar maskesi, ellerinde eldiveni olan silahlı bir şahıs, Eşref Dinçer Mahallesi PTT Şubesi'ne girdi. Soyguncu, içeride, bankın arkasında bulunan görevliye, kasadaki paraları, uzattığı torbaya koymasını istedi. Görevliye, "Sana bir zararım dokunma yacak. Torbaya para ları koy" dediği öğrenildi.

Bu sırada içeride bulunan başka bir görevlinin gelmesi ile telaşlanan soyguncu, torbaya konan paraların bir bölümünü alıp yaya olarak kaçtı.

POLİS İZ PEŞİNDE

Olayın Emniyet Müdürlüğü'ne bildirilmesinden sonra, olay yeri inceleme ekipleri PTT Şubesi'ne geldiler. Görevlilerden soygunla ilgili ola rak bilgi alan polis, PTT içindeki kame ra kayıtları ile poliste bulunan MOBESE kayıtla rının incelenmeye aldı. Silahlı soygun- cunun 20 yaşlarında 1.70 boylarında bir genç olduğu tahmin ediliyor.

Polis çevrede yaptığı araştırmada, soyguncunun kullandığı maske ile eldivenin bulundu ğu öğrenildi.

Polisin kamera kayıtlarından soyguncunun eşgalini belirlediği öğrenildi. Olayla ilgili soruşturma sürdürülüyor.

## MİLLİYETÇİ HAREKET PARTİSİ GEMLİK İLÇE TEŞKİLATINDAN

## K O N G R E İ L A N I

Milliyetçi Hareket Partisi Gemlik İlçe Teşkilatı'nın olağan kongresi 29.01.2012 Pazar günü Saat 10:oo da Hükümet Konağı Karşısı'nda bulunan MİLTON Düğün Salonu GEMLİK adresinde aşağıdaki gündem maddelerini görüşmek üzere toplanacaktır.

İlk toplantıda yeterli çoğunluğun sağlanamaması halinde ikinci toplantı aynı gün ve aynı adreste saat 13:30 da aynı gündemde çoğunluk aranmaksızın toplanacaktır. Üyelerimize duyurulur. İLÇE YÖNETİM KURULU

GÜNDEM :

1- Yoklama ve Açılış
2- Saygı duruşu ve İstiklal Marşının okunması,
3- Kongre Başkanlık Divanı seçimi.
4- Faaliyet raporunun okunması
5- Mali Raporunun okunması,
6- Siyasi konuşmalar,
7- Seçimler,
8- Dilek ve Temenniler
9- Kapanış

Gemlik Körfez
GEMLİK'İN İLK GÜNLÜK SİYASİ GAZETESİ



# Özbey, "Refik Yılmaz'ın kıydığı nikahlar geçersizdir"

*CHP İlçe Başkanı Dursun Özbey, Türk Medeni Kanunun 134. maddesinin nikah kıyma işlemlerinde Belediye Başkanlarına yetki verdiğini, hukuken Belediye Başkanvekilliği bulunmayan Refik Yılmaz'ın kıydığı ve imzaladığı tüm nikahların geçersiz olduğunu iddia etti.*

Cumhuriyet Halk Partisi Gemlik İlçe Başkanı düzenlediği basın toplantısında, Belediye Başkan vekili Refik Yılmaz'ın kıydığı nikahların hukuken geçersiz olduğunu iddia etti.

Dün, CHP İlçe Binası'nda İl Başkanvekilleri Özcan Yerlikaya ve Şükrü Aksu ve İl Kadın Kolları Başkanı Ayşe Şahin ile Belediye Meclis üyesi ve CHP'lilerin seçtiği Belediye Başkanvekili Necdet Ersoy, Kadın Kolları Başkanı Nil Avcı ve yönetim kurulu üyelerinin katıldığı toplantıda konuşan CHP İlçe Başkanı Dursun Özbey, Gemlik Belediye Başkanvekili Refik Yılmaz'ın Belediye Başkanlığı koltuğunu hukuksuz olarak işgal ettiğini, bu yönde hukuk mücadelelerinin devam ettiğine dikkat çekerek, şöyle konuştu:

*"Gemlik Belediyesi'nde hukuk ihlalleri devam ediyor. Bursa 2. İdare Mahkemesi'nce Başkanvekilliği hukuken geçersiz sayılan, bu konuda 6 tane mahkeme kararı bulunan Refik Yılmaz maalesef Belediye Başkanvekilliği koltuğundan bir hukukçu olarak işgal etmeyi sürdürüyor. Durum, Gemlik halkı için vahimdir. Bu hukuk ihlali nedeniyle, ileri de Gemlik halkının birçok konuda mahrumiyetleri doğacaktır. Yargıdan doğan endişelerimiz var. Medeni Kanunun 134. maddesi açık ve nettir. Evlendirme işlemlerini yasa tarif ederken, bu görevi Belediye Başkanlarının veya görevlendireceği bir görevlinin huzurunda kılınacak nikah olarak tanımlar. Belediye Başkan vekili olduğunu iddia eden Refik Yılmaz'ın kıydığı nikahlar var. Bu nikah sahipleri hakkında biri dava açarsa, nikah hükümsüz sayılır. Bunu daha önce Refik Yılmaz'ın işten çıkardığı personelin açtığı davalarda gördük. Bizim endişemiz Gemlik halkı adınadır. CHP gurubu olarak Belediye Meclisi ve Belediye çalışmalarının yasalara dayanılarak yapılmasını istiyoruz. Gemlik Belediyesi'nde yapılan işlerin büyük bir bölümü hukuk aleminde geçersizdir."* dedi.

Gemlik halkının Belediye ile yapacağı bir iş konusunda bir hukukçuya danışması gerektiğini söyleyen CHP Gemlik İlçe Başkanı Dursun Özbey, *"Yalnız, bu Sayın Yılmaz gibi bir hukukçu olmasın. Çünkü, televizyonda yargı kararlarını önüne koyduğum zaman 'Bırakın dedi biz o yargı kararlarını biliyoruz' dedi. Yani, Yargı kararlarını böyle yorumlayan bir hukukçuya değil, işini gerçekten hukukçu olarak yapan bir hukukçuya danışsınlar."* şeklinde konuştu.

# CHP'li kadınlar depremzedelere desteğe devam ediyor

Cumhuriyet Halk Partisi İl ve İlçe Kadın Kollarının Gemlik'e gelen depremzedelere geldikleri ilk günden beri süren destekle rine devam ettiler.

CHP İl Başkanı Gürhan Akdoğan, İl Yöneticileri Şükrü Aksu ve Özcan Yerlikaya, CHP Gemlik İlçe Başkanı Dursun Özbey, yöneticiler Hulusi Ateş, Dilek Taşpınar, İl Kadın Kolları Başkanı Ayşe Şahin ve Yönetim Kurulu, Gemlik İlçe Kadın

Kolları Başkanı Nil Avcı ve Yönetiminin de katıldığı çalışmada depremzede ailelere eşya, çocuklara da yaş gruplarına göre, temel ihtiyaçlar başta olmak üzere kıyafet temini yapıldı.

Yaptığı yardım çalışmaları ile birçok kez gündeme gelen CHP'li kadınlar, depremzede ailelerin

yanı sıra daha önce de destek oldukları Gemlik'te yaşayan bir aileye doğum yapacağından dolayı doğum öncesi ve sonrası gerekecek eşya ve bebek için yeni doğan malzemeleri temin ederek yardımcı oldular.

Yapılan faaliyetler sonrasında açıklama yapan CHP Bursa İl Kadın Kolları Başkanı Ayşe Şahin; *"Başta Gemlik Kadın Kolları Başkanı Nil Avcı ve yönetimi olmak üzere, tüm Gemlik ilçe örgütüne yaptığı çalışmalardan dolayı teşekkür ederim. Bizler gerek İl gerek ilçe örgüt lerimiz ile sosyal yardımlaşmaya önem veriyoruz. Sadece deprem konusunda değil herhangi bir konuda ihtiyaç sahibi olanlar ile yardımseverleri buluşturmalıyız."* Dedi

# Bursa 'çini' açacak

Bursa'nın sahip olduğu kültürel ve tarihi değerleri yurtiçi ve yurtdışından gelen turistlere tanıtarak, kentin marka değerine ivme kazandırmayı hedefleyen Büyükşehir Belediyesi, metro istasyonları ile kentin belli başlı noktalarındaki güzergahları, İznik çinisiyle işlenmiş tarihi figürlerle donatmaya hazırlanıyor. İznik Çini Vakfı Kurucu Başkanı Prof. Dr. Işıl Akbaygil'le Gönül Dostları Sofrası'nda bir araya gelen Büyükşehir Belediye Başkanı Recep Altepe, projenin Bursa'nın kent kimliğine estetik bir değer katacağını vurguladı. Bursa'nın tarihi ve kültürel değerleriyle, dünya kültür birikimine pek çok kazanımlar sunduğunu belirten

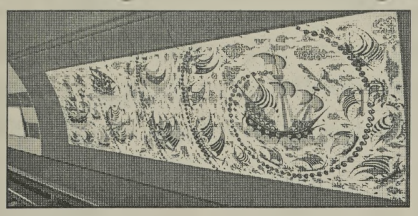

Başkan Altepe, "Türk gölge oyununun Bursa orijinli iki karakteri 'Karagöz-Hacivat', hiçbir müzik enstrümanı kullanılmadan sergilenen dünyanın ilk ve tek folklorik gösterisi 'Kılıç Kalkan', yine çini sanatının en seçkin örneklerinin yer aldığı 'Yeşil Türbe' gibi Bursa'nın simgesi haline gelmiş tarihi ve kültürel değerlerinin İznik çinisi ile işlenmiş figürlerini, metro istasyonları ile yaya trafiğinin yoğun olduğu gezinti alanlarında, Bursalı hemşerilerimizle buluşturacağız. Böylelikle, Bursa'nın tarihi değerleri hakkında genç kuşaklarımızı bilgi sahibi yapabileceğimiz gibi Bursa'ya yurtiçi ve yurtdışından gelen turistlere de şehrimizin değerlerini tanıtmış olacağız" dedi. İlk uygulama Şehreküstü Metro İstasyonu'nda Projeyle ilgili ilk uygulamanın Şehreküstü Metro İstasyonu'nda verileceğini vurgulayan Başkan Altepe, çalışmayı İznik Çini Vakfı ile ortaklaşa yürüteceklerini belirtti.İznik Çini Vakfı Kurucu Başkanı Prof. Dr. Işıl Akbaygil de Başkan Altepe'ye gösterdiği kültürel duyarlılık nedeniyle teşekkür etti. İznik Çinisi'nin uluslararası arenada Türkiye'nin sembolü olarak kabul edildiğini belirten Akbaygil, "Bursa, İznik Çinisi gibi dünya çapında çok önemli bir değere sahip. Vakıf olarak, İstanbul Büyükşehir Belediyesi metro duraklarının duvarlarını, İstanbul'un tarihi kesitinde dönüm noktası teşkil eden olayların tasviriyle resmettik Çini sanatının merkezi Bursa'da benzer çalışma içerisinde bulunmaktan büyük bir onur duyacağız. AB ülkelerinin kendi bünyesinde kurdukları 'seramik birliği'ne Türkiye de davet edildi." dedi.


ELEMAN ARANIYOR

GAZETE DAĞITIMI YAPACAK ELEMAN ARANIYOR

Müracaatların şahsen yapılması rica olunur

GÜLER AJANS

İstiklal Cad. Bora Sk. 3/ B
Stüdyo Prestij yanı GEMLİK

SAHİBİNDEN SATILIK

Manastır'da ana cadde üzerinde merkezi kaloriferli, asansörlü, kartonpiyerli, laminant parkeli, taksi durağına yakın 2+1 4. kat sahibinden satılık daire

0 538 322 70 73

Macide ÖZALP

TRAFİK, KASKO, DASK, HER TÜRLÜ SİGORTA İŞLEMLERİ
İŞ VE KONUT SİGORTALARI, FERDİ KAZA POLİÇELERİ YAPILIR
BAY MUSTAFA ÖZALP EMLAK'TAN

Her Çeşit Emlak Alım, Satım ve Kiralama Hizmetleri

Daire, Zeytinlik, Villa, Dükkan, Arsa, Arazi

MORTGAGE BROKER'İ

TAPU TAKİP İŞLERİ YAPILIR

ACİL SATILIK ve KİRALIKLARINIZ İÇİN BİZİ ARAYINIZ

Manastır Merkezde 1382 metre, 1539 metre - 5760 m2 (Kumla yolu)
Manastır'da 800 m2 imarlı arsa)

3 Ayrı Daireli Müstakil Ev (Bahçe İçinde)Yeni Devlet Hastanesi Altı

K.Kumla'da Ayazma Mevkii 6 Dönüm Zeytinlik -

Bursa ve Gemlik'te Kiralık - Satılık Arsa-Villa -Daire bulunur.

KONUT KREDİLERİNE ARACILIK YAPILIR.

Tel : 513 24 74 Fax: 514 10 21

0.224 538 69 29

CANSU HALI YIKAMA

KIŞ GELDİ HALILARIMIZI YIKAYAMIYORUZ DİYE ÜZÜLMEYİN!

m² 3 TL

BİZ, SİZE HİZMET İÇİN VARIZ!

Halılarınızı evinizden alıp, aynı gün içinde teslim ediyoruz

LAF DEĞİL, İŞ ÜRETİYORUZ

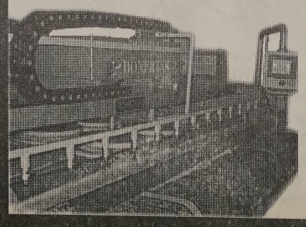

Kredi kartı geçerlidir

Siteler Mah. Hizmet Cad.
Aygün Sitesi 68/B

0 535 815 57 11

KÜÇÜK KUMLA

# KALE ARKASI

## GEMLİK İLÇE STADI HANİ GÜN SAYIYORDU!

Seyfettin ŞEKERSÖZ

Gemlik İlçe stadının çimlerinin değiştiril mesinden sonra yapılan açıklamada, maçların ikinci yarının başlamasıyla oynana cağı yönündeydi.

Ne yazık ki, evdeki hesap çarşıya uymadı.

İhale ile başlayan hatalar zinciri futboldan anlamayanların gayretleriyle gözler önüne serilmeye başladı.

Sahanın drenajını öyle yaptılar ki, bilmeyenler bile gülüyor.

Zemine yeni çim seri yorsun ama altına yağmur suyu gideri koymuyorsun.

Gemlikspor maçlarını ikinci yarıda Orhangazi Göl Tesisleri'nde oynayacak.

Hani, boy boy fotoğraflar çekilip, "saha gün sayıyor" açıklamaları yapılmıştı.

Allahın günleri bitmez ama verilen sözlere yapılan hatalar ekle nince bu sahanın biti rilmesi de uzadıkça uzar.

Çimlerin üzerinde gezenler hayretlerini gizleyemiyorlar.

Çünkü havalar 1 haftadır iyi gitmesine rağmen sahanın çimleri su içinde, ayakkabılarınızı bastığınızda kapanacak derecede su var.

Çünkü çim altında suların gitmesi için mazgal denilen ızgaralar yapılmadı.

Yağan yağmur suları nereye gidecek.

Duyduğuma göre, sahalara maçları veren tertip komitesinden 3 haftalık süre istenmiş.

Bu şartlarda sahada maç oynanırsa çim katliamı olur.

Zemini kontrol edecek hakemlerimiz maçı oynatır.

Onlar görevlerini yapacaktır.

Ama çimde toplanan sular yeni yağışları da göz önüne alırsak nasıl tahliye edilecek.

Çimlerin altı su ile kaplı sahada maç oynanırsa hasar çok büyük olur.

"Biz yaptık" mantığıyla yapılan hizmetler böyle olmamalı.

Hele ki, yeni yapılan bir saha göz boyamaca gibi gösterilirse hiç olmaz.

Futboldan anlamayanlar ancak bu kadar hizmet yapabilir.

Kumla sahasının eninin 45 metre yapılacağını düşünürsek İl Tertip Komitesi acaba burada Milli Maç oynatır mı? diye sormak geliyor içimizden.

İşin espirisi ama, Kumla sahasının eni gerçekten 45 metre olacağı öne sürülüyor.

Gemlik'te 2012 yılında yapılacak spor hizmeti atağını merak etmeye başladım.

İnşallah ben yanılırım.

OLMAYANI VAR ETMEK

Bursa ilinde kuruluş mazisi en genç kulüplerden biri de Gemlik Belediyesi Gençlik ve Spor Kulübü'dür.

Önce maddi, sonra da ismini taşıdığı kurum tarafından manevi açıdan da destek göremeyen bu kulübümüzün 2 yıl önce oluşturulan alt yapı futbol takımının göstermiş olduğu başarıyı Bursa'daki hocalarımızda beğeniyor.

Gemlik Belediyesi Futbol takımının maçlarına nasıl çıktığını görenler hayret ediyor.

"Bu nasıl Belediye takımı" diye.

Bazı futbol sevdalısı şahısların maddi destekleriyle maçlara çıkan bu takımın başarılı hocası Haydar Yiğit kendi meslektaşlarının da övgüsünü almakta.

Haydar Hoca, Gemlik'te olmayanı var etti.

En büyük desteğin verilmesi gereken Belediyespor Kulübü'nün futbol alt yapısına maalesef gerekli değer verilmi yor.

Şimdi düşünelim, aynı başarıyı Gemlik'te kaç kulüp başarmıştır.

Haydar Yiğit ve öğrencileri U-15 yaş liginde gidecekleri Türkiye şampiyonasında Bursa'yı temsil eden takımlardan biri olacak.

"Yapıyoruz, gün sayı yor, sporda hizmet atağı başlattık" diyenler maalesef sınıfta kaldılar.

Eni 45 metre olan sentetik sahanın ancak idman sahası olabileceğini söylediğimizde "Onlar ne anlar" diyenler ancak böyle bir spor hizmeti verebilirler.

"Biz anlamıyoruz, bilenlere danışalım" diyerek Bursa'da Amatör Spor Federasyonuna sorsalar kendilerine yol gösterilirdi.

Bursa kamuoyu Gemlik sahasının övünülecek gibi olmasını bekliyorlar.

Onlarda "İnşallah" hayal kırıklığı yaşa mazlar.

Şimdi bakın neler olacak, Gemlik Belediyespor futbol takımına kimler sahip çıkacak.

Bekleyelim ve görelim

PLAKET - KUPA VE MADALYA ÇEŞİTLERİ İLE HİZMETİNİZDEYİZ

golden ajans

MATBAACILIK - REKLAMCILIK - ORGANİZASYON VE TANITIM

İstiklal Cad. Bora Sok. Akbank Aralığı No: 3/ B GEMLİK
Tel : (0.224) 513 96 83 Fax : (0 224) 513 35 95

Madalya ve Ödül Kupaları
Ahşap & Kristal ve Metal
renkli Plaketler

# Zübeyde Hanım Anaokulu'nda davranış odaklı eğitim semineri

Gemlik Zübeyde Hanım Anaokulu'nda görevlendirmeyle çalışan 11 Eylül İlköğretim Okulu Rehber Öğretmeni Gonca Karakaya tarafından "Davranış odaklı eğitim " projesi kapsamında çocukta olumlu davranış kazandırma seminer sunumu yapıldı.İlk kez yapılan seminerde katılım yeterli görüldü.

Okul Müdürü Şenel Çağlayan ileriki dönemlerde katılımın daha da artmasını temenni ederek, sunumu gerçekleştiren Rehber öğretmene ve katılımcılara teşekkür etti.

# Dev ikramiyenin ikinci talihlisi üniversiteli

Milli Piyango'nun 40 milyonluk Yılbaşına özel büyük ikramiyesi çeyrek bilete vurmuş ve dört kişiye bölünmüştü. İkramiyenin talihlilerinden bir İstanbul'da ortaya çıkarken diğer bir talihlinin ise Isparta'dan olduğu iddia edildi.
40 milyon TL'lik büyük ikramiyenin talihlilerinden birinin İstanbul'da bir gecekondu da yaşayan 73 yaşındaki Yusuf Akoğlu'nun olduğu ortaya çıkmasından sonra gözler diğer talihlilerin kimler olduğuna çevrildi.

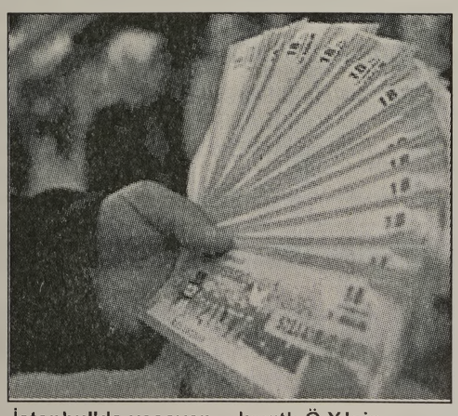

İstanbul'da yaşayan Yusuf Akoğlu'ndan sonra diğer bir talihlinin ise Isparta'da okuyan üniversite öğrencisi Ö.Y. olduğu iddia edildi.
Isparta'nın Sütçüler ilçesi kütüğüne kayıtlı Ö.Y.'nin babasının ise Antalya'da taksicilik yaptığı belirtilirken, ailenin büyük ikramiyenin kendilerini çıktığını öğrendikten sonra sırra kadem bastığı belirtiliyor.

# YGS'ye başvurularda artış

ÖSYM Başkanı Prof. Dr. Ali Demir, "YGS'ye başvurular 35 bine ulaştı. Geçen seneyle mukayese edildi ğinde adayların daha bilinçli oldu ğunu görüyoruz, daha fazla başvuru söz konusu" dedi.
Prof. Dr. Ali Demir, yaptığı açıklamada, Yükseköğretime Geçiş Sınavı'na (YGS) 3 Ocak'ta başlayan başvuruların devam ettiğini ifade etti.
Adayların daha bi linçli bir şekilde başvurularını yaptığını belirten Demir, "Bugün itibarıyla başvurular 35 bine ulaştı. Geçen seney le mukayese edildi ğinde adayların daha bilinçli olduğu nu görüyoruz, daha fazla başvuru söz konusu" dedi.
Bu seneki YGS'ye başvuru sayısındaki artışı "bilinç artışına" bağladığını ifade eden Demir, "Adaylar daha çok internet kullanıyorlar" dedi.
-"Her adaya farklı soru kitapçığı uygulaması devam ediyor"-
YGS'ye başvuracak adaylara önerilerde de bulunan Demir, geçen seneyle bu yıl arasında sistemin değişmediğini söyledi.
Her adaya farklı soru kitapçığı uygulamasının devam ettiğini belirten Demir, farklı soru kitapçığı uygulamasının sınav güvenliğinin, hak ve adaletin tesisi için temel unsurlardan bir tanesi olduğunu vurguladı.
Soru tipleri ve yapılarının geçen senekilerle benzer olacağını ifade eden Demir, adaylara kılavuzu baştan aşağı incelemeleri tavsiyesinde bulundu.

Sınav güvenliğine ilişkin değerlendirme de yapan Demir, güvenliğe ilişkin kılavuzda belirtilen hususların dikkate alınması gerektiğinin altını çizdi.
Prof. Dr. Demir, "Güvenlik tedbirlerimiz konusunda ısrarlıyız. Onlarda herhangi bir değişiklik yapmıyoruz. Dolayısıyla adayların nüfus cüzdanları ve sınava giriş belgeleri ile sade bir kıyafetle sınava gelmelerini istiyoruz" diye konuştu.
YGS'ye başvuru süresinin 13 Ocak'ta sona ereceğinin anımsatan Demir, adaylara bu sürenin uzatılmayacağı uyarısında bulundu.

# Rus uzay aracı 15 Ocak'ta düşecek

Rusya'nın 9 Kasım'da Mars'a gönderdiği, ancak Dünya'nın yörüngesinden ayrılmayı başaramayan uzay aracının parçalarının 15 Ocak'ta düşmesi bekleniyor.Interfax ajansının haberine göre, Rusya askeri uzay kuvvetleri sözcüsü Aleksey Zolotuhin, sabah sahip oldukları verilerin, Phobos-Grunt uzay aracının parçalarının 15 Ocak'ta düşeceğini gösterdiğini belirtirken, nihai tarihin dış etkenlere göre değişebileceği uyarısında bulundu.
Rus yetkili, şu an Dünya'dan 184 kilometre ve 224 kilometre arasındaki bir uzaklıkta bulunan 13,5 tonluk uzay aracının atmosfere girdikten sonra 20 ila 30 parçaya ayrılmasının beklendiğini söyledi.

KAŞEDE BEKLEMEK YOK
KALİTELİ KAŞELER UYGUN FİYATLARLA GÜN İÇİNDE TESLİM
GÜLER AJANS
MATBAACILIK - YAYINCILIK - REKLAMCILIK

İstiklal Caddesi Bora Sokak No : 3/B GEMLİK
Tel : (0.224) 513 96 83 Fax : (0.224) 513 35 95

# Asgari ücretli 69 kuruşa 'doyacak'

DİSK'in araştırmasına göre zamlı ücret alacak olan asgari ücretlinin öğün başına 69 kuruşla karnını doyurması, 226 liraya ısınması ve barınması, çocuk başına 2.5 lira eğitim için harcaması gerekiyor.
Zamlı ücret alacak olan asgari ücretli, geçinmek için mucizeler yaratmak durumunda. Öğün başına 69 kuruşla karnını doyurması ile çocuk başına 2.5 TL çocuklarını yetiş tirmesi gerekecek.
Türkiye Devrimci İşçi Sendikaları Konfederasyonu Araştırma Enstitüsü'nün (DİSK-AR) hazırladığı rapora göre eşi çalışmayan ve iki çocuklu bir asgari ücretli, Ocak 2012 yılında elde edeceği geliri ile gıdaya ancak günlük 8.25 TL ayırabilecek. Cumhuriyet gazetesinin haberine göre, asgari ücretlinin üç öğün için kişi başına ayırabildiği tutar 2.75 TL olurken öğün başına bu tutar sadece 69 kuruş düzeyinde kalıyor.
Rapora göre özetle asgari ücretliden, öğün başına 66 kuruşla karnını doyurması, 1 buzdolabı için 28 ay çalışması, 226 TL'ye ısınması ve barınması, çocuk başına 2.5 TL'lik eğitim harcaması ile çocuklarını yetiştirmesi bekleniyor.
AYLIK 226 TL İLE BARINMA
Rapora göre Kasım 2011 tarihi itibarıyla ortalama kira bedeli 509 TL'yi bulurken asgari ücretlinin kira ve diğer konut harcamaları için ayırabildiği tutar sadece 226 TL. Buna göre asgari ücretli en sağlıksız çevrede, kentsel donatı hizmetlerinin en az olduğu, deprem riski altındaki konutlarda yaşamak zorunda bırakılıyor.
GÜNLÜK 1.87 TL İLE ULAŞIM
Tek bir belediye otobüs biletinin Türkiye ortalamasında 1.45 TL olduğu koşullarda, asgari ücretlinin ulaşım için ayırabildiği günlük pay sadece 1.87 TL. Bu gelirle bulunduğu yerden hareket etmesi bile imkânsız. Kültür ve eğlence için ayırabildiği pay toplamda aylık 9 TL.
ÇOCUK BAŞINA 2.5 TL İLE EĞİTİM
Isınma, bakım, onarım, temizlik ve hatta kadro eksikliği nedeni ile öğretmen ihtiyacı, kaynak yokluğu bahanesi ile velilerin ödediği katkı paylarına teslim edilen eğitim koşullarında, asgari ücretli çocuğuna defter, kalem bile alamayacak durumda. Çocuğunun okuması aylık 5 TL'lik ayrılan pay ile yokluktan dolayı neredeyse mucize. İki çocuk olduğu düşünüldüğünde çocuk başına 2.5 TL eğitim bütçesi düşüyor.

# Gramı düştü, fiyat aynı kaldı!

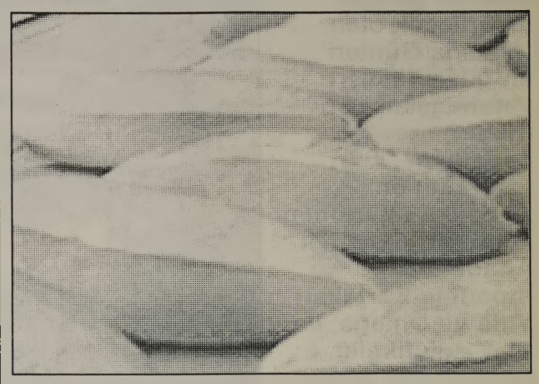

Gramajı 300 gramdan 250 grama düşürülen ekmeğin fiyatı değişmeyecek.
Türkiye Fırıncılar Federasyonu Genel Başkanı Halil İbrahim Balcı, ekmekte yeni düzenlemenin ardından ekmek fiyatında kesinlikle olumsuz bir değişikliğin söz konusu olmadığını bildirdi.
Balcı, düzenlediği basın toplantısında, Türk Gıda Kodeksi ekmek ve ekmek çeşitleri tebliğinin dün Resmi Gazete'de yürürlüğe girdiğini hatırlattı.
Tebliğle ekmekte tuz oranının azaltıldığını, kepek oranının ise artırıldığını bildiren Balcı, tebliğle gramajın da 300 gramdan 250 grama gerilediğini ifade etti.
Ekmek fiyatına da değinen Balcı, kesinlikle ekmek fiyatında olumsuz bir değişikliğin söz konusu olmadığını söyledi.
Balcı, "Ülkemizde yaklaşık 18-20 aydır ekmeğin azami kilogram fiyatı 2 lira 85 kuruştur. Bu, gramın düşmesiyle beraber yine 2 lira 85 kuruşu geçmeyecektir" dedi.
Balcı, fiyata ilişkin bir soru üzerine, "Ekmeğin kilogram fiyatının ülke genelinde uygulanan 2 lira 85 kuruşun üzerinde olması söz konusu değil. Gramın düşmesiyle birlikte fiyat da ona göre düşmüş olacak. Bugün itibarıyla ekmek fiyatında bir değişiklik söz konusu değil" diye konuştu.

# Sözleşmeli memura promosyon müjdesi

Banka promos yonunu alamayan sözleşmeli öğretmen mahkemeye gitti.Karar lehine çıkınca bütün sözleşmeli memur lara imkan doğdu. Isparta İdare Mahkemesi'nin banka promosyonlarının tamamının personele dağıtılması yönündeki kararının ardından çalışanları sevindirecek bir diğer haber de Kasta monu'dan geldi.
Kastamonu İdare Mahkemesi, sözleşmeli öğretmen olduğu için maaş promosyonu ödenmeyen Z.D.'nin lehine karar verdi. Banka tarafından verilen promosyon miktarının tamamının perso nele dağıtılmasının genel ilke olarak benimsendiğine dikkat çekilen kararda, şöyle denildi: "Davacının, Milli Eğitim Müdürlüğü ve banka arasında protokol kapsamında öğretmenlere ödenen 300'er TL maaş promosyonundan yararlandırılmadığı görülmektedir. Bu durumda sözleşmeli öğretmen olan davacıya banka promosyonlarından payına düşen miktar ödenmesi gerekirken, aksi yönde tesis edilen işlemde hukuka uygunluk görülmemiştir. Davcının işlem nedeniyle uğradığı parasal kayıplarının dava tarihinden itibaren faiziyle ödenmesine karar verilmiştir."

## GEMLİK REHBERİ

| GEREKLİ TELEFONLAR | |
|---|---|
| İtfaiye | 110 |
| Polis İmdat | 155 |
| Jandarma İmdat | 156 |
| Jandarma K. | 513 10 55 |
| Polis Karakolu | 513 18 79 |
| Gar. Kom. | 513 12 06 |
| **KAYMAKAMLIK** | |
| Kaymakamlık | 513 10 51 |
| C.Savcılığı | 513 10 53 |
| C.Savcı Yrd. | 513 29 54 |
| Emniyet Müd. | 513 10 28 |
| **ULAŞIM** | |
| METRO | 513 12 12 |
| Aydın Turizm | 513 20 77 |
| Süzer Turizm | 512 10 72 |
| Kanberoğlu-Esadaş | 514 45 49 |
| Anıtur | 514 47 71 |
| Kamil Koç | 512 01 63 |
| **HASTANELER** | |
| Devlet Hastanesi | 517 34 00 |
| Sahil Dev. Hast. | 513 23 29 |
| Mer.Sağ.Ocağı | 513 10 68 |
| Tomokay Tomografi | 513 65 29 |
| Uzmanlar Tıp Mrk | 514 80 88 |
| **TAKSİLER** | |
| Körfez Taksi | 513 18 21 |
| Çınar Taksi | 513 24 67 |
| Güven Taksi | 513 32 40 |
| Gemlik Taksi | 513 23 24 |
| Manastır Taksi | 517 33 94 |

| RESMİ DAİRELER | |
|---|---|
| UEDAŞ ARIZA | 186 |
| UEDAŞ İşletme | 513 45 03 |
| Statyum | 514 00 95 |
| Orm.Bol.Şef. | 513 12 86 |
| Milli Eğt. Md. | 513 11 74 |
| Halk Kutüphane | 513 13 53 |
| Askerlik Şb. | 513 10 57 |
| Karayolları | 513 13 08 |
| Liman Baş. | 513 11 33 |
| Mal Müd. | 513 10 95 |
| Nüfus Md. | 513 37 42 |
| Özel İd. Md. | 513 15 07 |
| Tapu Sicl. Müd. | 513 14 14 |
| Müftülük | 513 13 64 |
| Gümrük Md. | 524 85 86 |
| Ver. Dairesi Md. | 513 10 92 |
| İlçe Tarım Müd. | 513 10 45 |
| İlçe Seç. Md. | 513 77 73 |
| Halk Eğitim Müd | 513 18 46 |
| İŞ-KUR | 513 71 66 |
| **BELEDİYE** | |
| Santral | 513 45 21 -23 |
| Başkanlık | 513 45 20 |
| Zabıta | 513 24 32 |
| BUSKİ | 514 57 96 |
| İtfaiye | 513 23 25 |
| Muhasebe Md. | 513 45 21-182 |
| Yazı İşl. Md. | 513 45 21-111 |
| Su Arıza | Yalnız 185 |

| DENİZ OTOBÜSÜ | |
|---|---|
| Bursa | 256 77 84 |
| Mudanya | 544 30 60 |
| Yenikapı | (212) 516 12 12 |
| Yalova | (226) 811 13 23 |
| İDO İmam Aslan Dinlenme Tes. | 513 23 94 |
| **VAPUR - FERİBOT** | |
| Yalova | (226) 814 10 20 |
| Topçular | (226) 363 43 19 |
| Eskihisar | (262) 655 60 31 |
| **OTOBÜS** | |
| Şehirlerarası | 261 54 00 |
| Otobüs Terminali | (18 Hat ) |
| **DAĞITICILAR** | |
| GEMDAŞ | 513 29 29 |
| Aygaz | 513 12 95 |
| Habaş | 513 16 37 |
| Mogaz | 513 75 58 |
| Ergaz | 513 88 43 |
| İpragaz | 513 22 59 |
| Habaşgaz | 513 45 46 |
| Yeni Likitgaz | 513 65 00 |
| BP Gaz | 514 59 81 |
| Bütünler Likitgaz | 513 80 00 |
| Akçagaz | 514 88 70 |
| Totalgaz | 514 17 00 |
| Akcan Petrol | 513 30 79 |
| MAR-PET | 513 30 33 |
| Tuncay Otogaz | 513 16 45 |
| Beyza Petrol | 513 01 03 |

Gemlik Körfez
GEMLİK'İN İLK GÜNLÜK SİYASİ GAZETESİ
YEREL SÜRELİ YAYIN
YIL : 39 SAYI : 4160
FİYATI : 50 Kr. (KDV Dahil)
Sahibi : Kadri GÜLER
Sorumlu Yazı İşleri Müdürü : Serap GÜLER
İstiklal Cad. Bora Sok. No:3/B
Tel : 513 96 83 Fax : 513 35 95 GEMLİK
Yönetim ve Basım Yeri :
GÜLER AJANS
Matbaacılık-Yayıncılık-Reklamcılık Tesisi
İstiklal Cad. Bora Sok. No:3/B GEMLİK
(Dini bayram Günleri ve Pazar günleri yayınlanmaz)

## GEMLİK SİNEMA GÜNLÜĞÜ

VENÜS SİNEMASI
SÜMELANIN
ŞİFRESİ
11:45-14:00-16:15-
18:30-20:30
ENTELKÖY
EFEKÖY'E KARŞI
12.00-14.15-16.30-
20.30
REZERVASYON
513 33 21

# Bursa'da 'Sinema Günleri' günleri başlıyor

Bursa Büyükşehir Belediyesi tarafından bugünden itibaren gerçekleştirilecek olan 'Sinema Günleri', en güzel filmleri vatandaşlarla bu luşturmayı hedefliyor. Vizyonun en sevilen filmlerinden olan 'Bir Zamanlar Anadolu'da', 'Anadolu Kartalları', 'Alfa ve Omega' ile 'Rio' adlı filmler, 6 Ocak Cuma gününden itibaren Tayyare Kültür Merkezi'nde (TKM) izlenebilecek. 7'den 77'ye herkesin sinemayla buluşmasını sağlamayı amaçlayan prog ramda tam bilet 3 TL, indirimli biletler

de 2 TL'ye satılacak. Her ay farklı filmlerle devam edecek olan 'Sinema Günleri'nde, filmler, 10.30, 11.00, 13.30, 15.00, 16.00, 18.30 ve 21.00 saatlerinde izlenebilecek.

'Sinema Günleri' Ocak ayı programı – TKM

6 Ocak Cuma - "Rio" 10:30 - 13:30 "Bir Zamanlar Anadolu'da" 15:00

8 Ocak Pazar - "Rio" 13:30 "Bir Zamanlar Anadolu' da" 15:00

9 Ocak Pazartesi - "Bir Zamanlar Anadolu' da" 11:00, 13:30, 16:00, 18:30, 21:00

10 Ocak Salı - "Rio" 10:30 ve 13:30 "Bir Zamanlar Anadolu' da" 15:00

12 Ocak Perşembe - "Rio" 10:30 ve 13:30 "Bir Zamanlar Anadolu' da" 15:00

13 Ocak Cuma - "Rio" 10:30 ve 13:30 "Bir Zamanlar Anadolu' da" 15:00

15 Ocak Pazar - "Rio" 13:30 "Bir Zamanlar Anadolu' da" 15:00

16 Ocak Pazartesi - "Bir Zamanlar Anadolu'da" 11:00, 13:30, 16:00, 18:30, 21:00

17 Ocak Salı - "Bir Zamanlar Anadolu'da", 15:00

19 Ocak Perşembe - "Rio" 10:30 ve 13:30 "Bir Zamanlar Anadolu' da" 15:00

20 Ocak Cuma - "Alfa ve Omega", 10:30 ve 13:30 "Anadolu Kartalları" 15:00

22 Ocak Pazar - "Alfa ve Omega" 13:30 "Anadolu Kartalları" 15:00

23 Ocak Pazartesi - "Anadolu Kartalları" 11:00, 13:30, 16:00, 18:30, 21:00

24 Ocak Salı - "Alfa ve Omega" 10:30 ve 13:30 "Anadolu Kartalları" 15:00

26 Ocak Perşembe - "Alfa ve Omega" 10:30 ve 13:30 "Anadolu Kartalları" 15:00

27 Ocak Cuma - "Alfa ve Omega" 10:30 ve 13:30 "Anadolu Kartalları" 15:00

29 Ocak Pazar - "Alfa ve Omega" 13:30 "Anadolu Kartalları" 15:00

30 Ocak Pazartesi - "Anadolu Kartalları" 11:00, 13:30, 16:00, 18:30, 21:00

31 Ocak Salı - "Alfa ve Omega" 10:30 ve 13:30 "Anadolu Kartalları" 15:00

# Asansörlere sıkı denetim geliyor

Türkiye Makine Mühendisleri Odası Bursa Şubesi Baş kanı İbrahim Mart, Türkiye genelinde 1 Ocak 2012 tarihi itibariyle mesken ve fabrikalardaki asansörlere denetim mecburiyeti getirildiğini belirterek, "Asansörler yılda en az bir kez denetle necek. Denetimi yaptırılmayanlar mühürlenecek" dedi.

TMMOB Makine Mühendisleri Odası Bursa Şubesi Yönetim Kurulu Başkanı İbrahim Mart, asansörlerin denetimi konusunda yeni yasa ve uygulamalar akında bilgi verdi. Mart, Asansör Bakım ve İşletme Yönetmeliği kapsamında, "01.01.2012 tarihinden itibaren, yapı nın bağlı bulunduğu belediye ve belediye hudutları dışındaki yapılar için Valilik veya ilgili kanunlar çerçevesinde yapı ruhsatı vermekle yetkilendirilen ku rum ve kuruluşların, asansörlere yönelik yıllık kontrolleri TS EN ISO/IEC 17020 Standardına göre asansör konusunda akredite olmuş A tipi muayene kuruluşları tarafından yapılmasının zorunlu hale geldiğini ifade etti.

Bakım ve İşletme Yönetmeliğinin 18 Kasım 2008 tarihinde zorunlu uygulamaya girdiğini anlatan Mart, Asansör Bakım ve İşletme Yönetmeliği'nin 05 Kasım 2011 tarihinde revize edi lerek tekrar yayınlandığını hatırlattı. Mart, "Bu kapsamda konutlarda ve Organize Sanayi Bölgelerinde bulunan tüm asansörlerin güvenli ve işletme yönünden uygun şekilde çalıştığının tespiti için yılda en az bir kere bina sorumlusu veya işletme sorumlusu tarafından A tipi Muayene Kuruluşlarına denetimlerinin yaptırılması gerektiğini dile getirdi.

KAŞEDE BEKLEMEK YOK
KALİTELİ KAŞELER UYGUN FİYATLARLA
1 SAATTE TESLİM EDİLİR
GÜLER AJANS
MATBAACILIK - YAYINCILIK - REKLAMCILIK

İstiklal Caddesi Bora Sokak No : 3/B GEMLİK
Tel : (0.224) 513 96 83 Fax : (0.224) 513 35 95

# Tekstilciler, 10 Milyar Dolarlık İhracat ve 50 Bin Yeni İstihdam Hedefliyor

Uludağ Tekstil İhracatçıları Birliği (UTİB) Başkanı İbrahim Burkay, düzenlediği basın toplantısı ile tekstil sektörünün son durumu, ihracat rakamları ve gerçekleştirdikleri projeler hakkında bilgi verdi.

Tekstil sektörünün hem Türkiye'de hem de dünyada Yükselen yıldız haline geldiğini vurgulayan Burkay, *"Sektör olarak yaklaşık yüzde 15 ila 17 artışla 9.5 – 10 milyar Dolar ihracat ve 50 bin yeni istihdam hedefliyoruz"* dedi.

Burkay, Türkiye'nin şu anda Avrupa'nın en büyük tekstil üreticisi olduğunu hatırlatarak 2011 yılının 8 milyar Dolar ihracatla kapandığını söyledi.

Burkay, "Bugün Avrupa'nın en büyük tekstil üreticisiyiz. Birkaç yıl içinde Avrupa'nın en büyük tekstil ihracatçısı olacağız" dedi. Ev tekstili ihracatının da 2011 sonunda 3 milyar doları aştığını açıklayan Burkay, otomotivde Bmw, Mercedes, AUDİ markalarının Almanya için ne ifade ediyorsa; ev tekstili sektörünün de Türkiye için onu ifade ettiğini dile getirdi.

Tekstil sektöründe 2011 yılının 11 ayında, son 4 yılın rekoru kırılarak 4 milyar 694 milyon liralık yatırım teşviki alındığını açıklayan Burkay kamuoyunda tartışılan vergilerin de uluslar arası rekabet açısından faydalı olduğunu söyledi.

Burkay, *"Getirilen ek vergiler rakiplerimizle mütekabiliyet esasına göre haksız rekabete engel olması adına getirildi. Rant için getirilmedi."* dedi.

İbrahim Burkay, ihracat yapılan pazarlara da değindi. Rusya'ya yapılan ihracatta 1 milyar Dolar barajını aşan tek sektör olduklarını söyleyen Burkay, şunları kaydetti:

*"Rusya'da 1 milyar Dolar barajını aşan tek sektörüz. İkinci sırada yer alan ve krizle uğraşan İtalya'ya yüzde 30 artışla 813 milyon Dolar, en büyük üçüncü pazarımız olan Almanya'ya 500 milyon dolara yakın ihracat yaptık. Hemen ardından İngiltere ve İran'da yüzde 30 artışla 300 milyon Dolar barajını aştık. Cezayir ve Suriye hariç ilk 30 ülkede ortalama yüzde 30a yakın artış sağladık. Mısıra siyasi krize rağmen geçen yılla aynı miktarda 220 milyon Dolar ihracat yaptık."*

# Sal ve Öksüz Yelken Milli Takım kampına çağrıldı

*Gemlik Yelken Spor Kulübü'nün şampiyon yelkencileri Hasan Sal ve Tuğba Öksüz, Türkiye Yelken Milli Takımı'nın kampına çağrıldılar. 2012 Laser Radial sınıfı hazırlık çalışmaları kapsamında, 19-23 Ocak 2012 ta rihleri arasında Laser Radial Kampı, sınıf antrenörü Giedrius Guzys (Sunny) ve Burçin Yılmaz gözetiminde Çeşme Yelken Spor Kulübü'nde yapılacak olan kampa katılacak olan Hasan Sal, hazırlıklara başladı. Kamp, 23 Ocak 2012 Pazartesi günü 17.00 de sona erecek. Kamp, 23 Ocak 2012 Pazartesi günü 17.00 de sona erecek. Haberi sayfa 8'de*

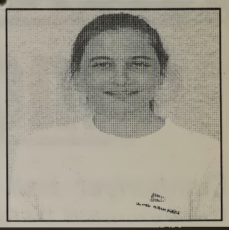


Kuruluş:1973

# Gemlik Körfez

GEMLİK'İN İLK GÜNLÜK SİYASİ GAZETESİ

7 Ocak 2012 Cumartesi www.gemlikkorfezgazetesi.com info@gemlikkorfezgazetesi.com 50 Kr

Nestlé Pure Life NATURAL SPRING WATER EAU DE SOURCE NATURELLE

ÇOKAL TİCARET
NESTLE DOĞAL KAYNAK SUYU

Kayhan Mah.
2 Nolu Cadde
GEMLİK
524 76 77


# İçişleri Bakanlığı Yılmaz'a Savcılık incelemesi için izin vermedi

*Cumhuriyet Halk Partisi İlçe Başkanı Dursun Özbey, Cumhuriyet Başsavcılığı'na başvurarak, Belediye Başkanvekili Refik Yılmaz'ın Bursa 3. İdare Mahkemesi'nin Başkan vekilliği'nin yok hükmünde olduğu kararına karşın, kamu görevini usulsüz üstlendiğini ve görevini kötüye kullandığı için cezalandırılmasını istemişti. Özbey, Belediye Başkanvekili Refik Yılmaz'ın görevini usulsüz olarak üstlendiği ve yargı kararlarına göre hareket etmemek suretiyle görevi kötüye kullandığı gerekçesiyle Cumhuriyet Başsavcılığı'na başvurarak, cezalandırılmasını istemesinden sonra, Cumhuriyet Başsavcılığı'nın Yılmaz hakkında inceleme başlatabilmesi için İçişleri Bakanlığı'ndan izin istemine inceleme yapılmasına gerek olmadığı şeklinde karar verdiğini söyledi. Haberi sayfa 2'de*

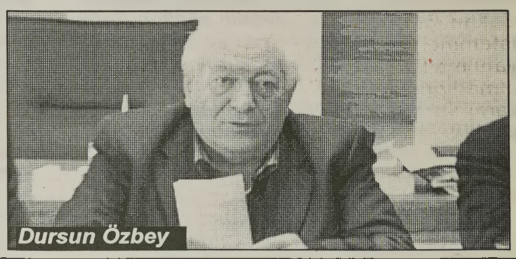

Dursun Özbey

## Güne Bakış

Kadri GÜLER
kadri_guler@hotmail.com


### Başbuğ'u da tutukladılar..

*Türkiye Cumhuriyetinin emekli 26. Genel Kurmay Başkanı İlker Başbuğ' da tutuklandı.*

*Başbuğ'un tutuklanmasını isteyen Özel Yetkili Savcının istemine uyan Mahkeme Hakimi Vedat Dalda, tutuklama kararını şöyle açıklıyor:*

*"Suçun niteliği, silahlı terör örgütü kurmak ve yönetmek, Türkiye Cum huriyeti Hükümetini ortadan kaldırmaya veya görevini yapmasını engel lemeye teşebbüs etme, suçların vasıf ve mahiyeti, şüphelinin üzerine atılı suçları işlediğine ilişkin kuvvetli suç şüphesinin varlığını gösteren bulguların bulunması" Devamı syf 4'de*

## Temiz sicil bu ay başlıyor!

*Bankalar, müşterilerinin ödeme alış kanlıklarını takibe alarak temiz sicil kaydı oluşturacak. Karnesi temiz olan lar kredi imkânlarından daha ko lay yararlanacak. Tasarıya göre, kanuni ibraz süresi içinde, çekle ilgili olarak 'karşılıksızdır' işlemi yapılmasına sebebiyet veren kişi hakkında uygulanan adli nitelikteki yaptırım, idari nitelik te bir yaptırıma önüştürülecek. Haberi 7'de*

## Şiddetli lodos Bursa'da 17 kişiyi zehirledi

*Bursa'da dün geceden bu yana etkili olan lodos, 17 kişinin karbonmonoksit gazından zehirlenmesine sebep oldu. Fırtına sebebiyle bazı feribot seferleri de iptal edilirken, bugün Marmara'nın batısında lodosun yerini şiddetli yağışa bırakacağı bildirildi Haberi sayfa 3'de*

## Bu yıl TL değer kazanacak

*Merkez Bankası Başkanı Başçı, 2012 yılında TL'ye yatırım yapanların hep kazanacağını kaydetti. Başçı, "2012'de doları TL olarak yeneriz, bunu bir tarafa yazın" dedi. Merkez Bankası geçen yılın son günü ve 2012'nin ilk üç günü dolara doğrudan müdahalede bulunmuştu. Haberi sayfa 7'de*

Gemlik Körfez
GEMLİK'İN İLK GÜNCEL SİYASİ GAZETESİ



# İçişleri Bakanlığı Yılmaz'a Savcılık incelemesi için izin vermedi

***Cumhuriyet Halk Partisi İlçe Başkanı Dursun Özbey, Cumhuriyet Başsavcılığı'na başvurarak, Belediye Başkanvekili Refik Yılmaz'ın Bursa 3. İdare Mahkemesi'nin Başkanvekilliği'nin yok hükmünde olduğu kararına karşın, kamu görevini usulsüz üstlendiğini ve görevini kötüye kullandığı için cezalandırılmasını istemişti.***

Gemlik Belediyesi Başkanvekilliği makamının Bursa 3. İdare Mahkemesi kararına karşın işgalinin sürdüğünü söyleyen CHP İlçe Başkanı Dursun Özbey, Belediye Başkanvekili Refik Yılmaz'ın görevini usulsüz olarak üstlendiği ve yargı kararlarına göre hareket etmemek suretiyle görevi kötüye kullandığı gerekçesiyle Cumhuriyet Başsavcılığı'na başvurarak, cezalandırılmasını istemesinden sonra, Cumhuriyet Başsavcılığı'nın Yılmaz hakkında inceleme başlatabilmesi için İçişleri Bakanlığı'ndan izin istemine inceleme yapılmasına gerek olmadığı şeklinde karar verdiğini söyledi.

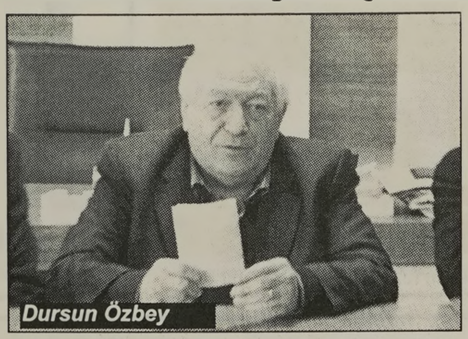
Dursun Özbey

**İÇİŞLERİ BAKANLIĞINDA ÇİFTE STANDART**

CHP İlçe Başkanı Dursun Özbey, *"İçişleri Bakanlığı Mahalli İdareler Genel Müdürlüğü 3. İdare Mahkemesi' nin 17.3.2011 tarihli Belediye Meclis toplantısında yapılan toplantıyı yok saymış, yapılan toplantıda başkanvekili seçilen Refik Yılmaz da görevini yürütmesini sağlayacak bir işlemin söz konusu olmadığı kararına varmıştı. Yok sayılan bir işlemin iptalinin de söz konusu olmayacağı için, ilgili mahkeme "davanın incelenmeksizin reddine" karar vermiştir. Ancak, daha sonra bu karar Bakanlıkça uygulanmayınca aynı mahkemeye yapılan bir başvuru ile kararın anlaşılmadığı ve açıklanması istenmiş, mahkeme, İdari Mahkemelerde gerekçe ve kararların bir bütün olarak ele alınacağı net bir şekilde belirtmiştir. Buna karşın İç İşleri Bakanlığı Mahalli İdareler Genel Müdürlüğü bunu görmemezlikten gelmiştir. Cumhuriyet Başsavcılığının istemini de mahkemenin karar bölümünü ele alarak red etmiştir. Bu karar, bir çifte standart olup, siyasi karar olduğu açıktır, nettir. Hukuk içinde mücadelemize devam edeceğiz. Cumhuriyet Başsavcılığı'nın bu karara itiraz etmesini bekliyoruz."* dedi.

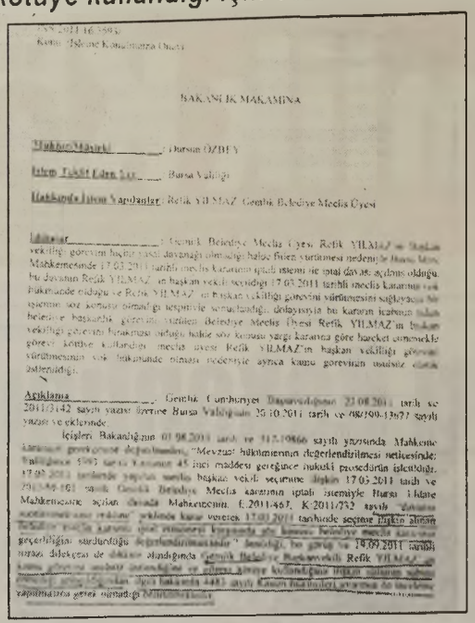

BAKANLIK MAKAMINA

Müdahil/Müşteki : Dursun ÖZBEY

İstem Yazılı Edim Yer : Bursa Valiliği

Hakkında İşlem Yapılanlar : Refik YILMAZ Gemlik Belediye Meclis Üyesi

İddialar : Gemlik Belediye Meclis Üyesi Refik YILMAZ'ın Başkan vekilliği görevini hiçbir yasal dayanağı olmadığı halde fiilen yürütmesi nedeniyle Bursa İdare Mahkemesinde 17.03.2011 tarihli meclis kararının iptali istemi ile iptal davası açıldığı olduğu, bu davanın Refik YILMAZ'ın başkan vekili seçildiği 17.03.2011 tarihli meclis kararının yok hükmünde olduğu ve Refik YILMAZ'ın başkan vekilliği görevini yürütmesini sağlayacak bir işlemin söz konusu olmadığı gerçeğinde hareketle verildiği, dolayısıyla bu kararın icabının yerine getirilmesi başkanlık görevini üstlenen Belediye Meclis Üyesi Refik YILMAZ'ın başkan vekilliği görevini yürütmesinin yok hükmünde olması nedeniyle ayrıca kamu görevinin usulsüz olarak üstlenildiği.

Açıklama : Gemlik Cumhuriyet Başsavcılığının 22.08.2011 tarih ve 2011/3142 sayılı yazısı üzerine Bursa Valiliğinin 26.10.2011 tarih ve 08/909-13677 sayılı yazısı ekleridir.

İçişleri Bakanlığının 01.08.2011 tarih ve 117-10666 sayılı yazısında Mahkeme kararının geçerliliğini değerlendirmeden, "Mevzuat hükümlerinin değerlendirilmesi neticesinde; Valiliğimizce 5393 sayılı Kanunun 45 inci maddesi gereğince mahkeme kararının iptali için gerekli prosedürün işletildiği, 17.03.2011 tarihinde yapılan meclis başkan vekili seçimine ilişkin 17.03.2011 tarih ve 2011/89-161 sayılı Gemlik Belediye Meclis kararının iptali istemiyle Bursa İdare Mahkemesince açılan davada Mahkemenin, E.2011/467, K:2011/752 sayılı 'davanın incelenmeksizin reddine' yönünde karar vermesi, 17.03.2011 tarihinde seçilen başkan vekilinin geçerliliğini sürdürdüğü değerlendirilmektedir" denildiği, bu görüş ve 19.09.2011 tarihli üstaz dilekçesi ile [illegible] Mahkemesinde Gemlik Belediye Başkanvekili Refik YILMAZ'ın görevini sürdürmesinin yok hükmünde olduğu, 4483 sayılı Kanun hükmünce soruşturma yapılmasına gerek olmadığı Müdürlüğümüzce

CHP Belediye Grup Sözcüsü ve CHP'lilerin oylarıyla başkanvekili seçilen Necdet Ersoy ise açıklamasında, Gemlik Belediye Meclisi'nde bu hafta yaşanan olayları değerlendirdi. Ersoy, Belediye Meclisi'nin savcılık tarafından bir bilir kişiye hazırlatılan Revizyon imar planları hakkındaki raporun mecliste görüşülmek isteminin meclisi lüzümsüz yere işgal etmek olduğuna dikkat çekti. Ersoy, *"Gemlik Belediyesi'nde imar konuları 6 aydır kilitlenmiştir. Belediyede işler tıkanmıştır. Yöneticiler, 2006 planlarına dönüldüğü için işin içinden çıkamıyorlar. Gemlik Belediye Meclisi'nde görüşülen planların 1/5000 ölçekli planlara işlenmelidir. Eksiklik veya yanlışlıklar görülmüşse bunu konu meclise gelir ve planlar üzerinde bu konularda görüşme açılarak sorun giderilir. İddia ettikleri konuların tümünü inceleyen Bursa Büyükşehir Belediye İmar Komisyonu gerekli yanıtı kendilerine verdi. Gemlik'in önünü tıkamasınlar açsınlar."* dedi.

**ERSOY'UN AÇIKLAMASI**

# Güngör Zeytincilik inşaatı 10 metre geri çektirildi

Güngör Zeytincilik tarafından Özdilek Alışveriş Merkezi önünde yaptırılan inşaatın karayolları çekme alanına tecavüz ettiği gerekçesiyle bir bölümü yıktırılıyor.

Öner Zeytincilik tarafından Güngör Zeytincilik firmasına satılan bina, geçtiğimiz yıl yıkılarak iş merkezi yapılmasına başlanmıştı. Gemlik Belediyesi'nden gerekli temel ruhsatını aldıklarını ve inşaat çalışmalarına başladıklarını söyleyen Güngör Zeytincilik yetkilileri, Belediye'de yönetim değiştikten sonra inşaatın durdurulduğunu, aylardır gerekli izinleri almak için beklediklerini bu arada büyük kayıplara uğradıklarını söylediler.

**GERİ ÇEKTİRİLDİ**

Karayolları Bölge Müdürlüğü'nün Orhangazi Gemlik karayoluna inşaatın zemin katında 10 metre tecavüz edildiği belirtilmesi üzerine, Gemlik Belediyesi İmar Müdürlüğü'nce yapılan incelemede, zemin katta yola doğru 10 metre girildiği bunun için inşaatın gerekli tadilat ruhsatı alınmasından sonra karayolu yaklaşım alanına tecavüz edilen yerlerin yıktırıldığını belirttiler.

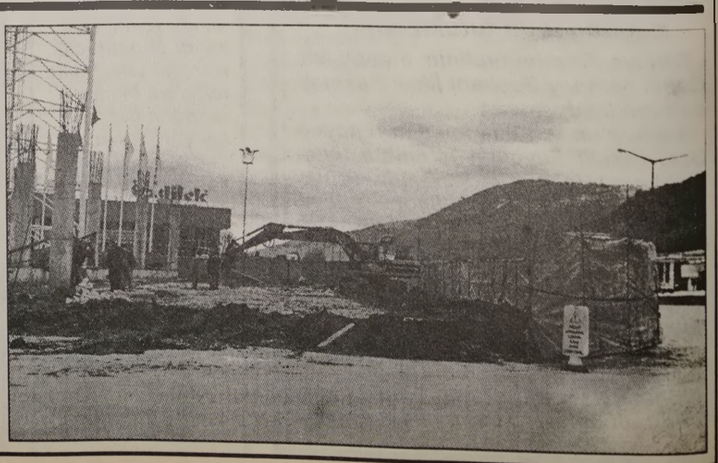

# Polis Merkezi önünde silahlı saldırıya uğradı

Bursa'ya İzmit'ten gelip 340 bin lira alacağını tahsil etmek isteyen iki kişi polis merkezine sığınmak isteyen Şahin Kaya'yı kurşun yağmuruna tuttu. Güvenlik kameraları tarafından saniye saniye kaydedilen saldırı anından sonra kaçan iki kişi kısa sürede yakalandılar.Olay Merkez Gürsu ilçesi Atatürk Caddesi üzerinde bulunan Gürsu Polis Merkezi önünde meydana geldi. Gıda toptancıları Şahin Kaya (44) ve Yüksel Altun (40) yaklaşık bir yıl önce şeker alım satımı için anlaşma yaptılar. İddiaya göre Şahin Kaya malları göndermesi için 340 bin lirayı Yüksel Altun'un hesabına havale yaparak gönderdi. Ancak malları gelmeyen Şahin Kaya defalarca Yüksel Altun'dan malları göndermesini istedi. Şekerlerin gelmemesi için yanına arkadaşları Fatih Gül (48) ve Emir Kaya'yı (24) alan Şahin Kaya 34 SSU 16 otomobiliyle Gürsu ilçesine geldiler. Üç kişi konuşmak için Yüksel Altun'u arabaya alarak hareket haline geçtiler. Korkuya kapılan Yüksel Altun Gürsu Polis Merkezi önüne geldiklerinden otomobilden inerek kaçmak istedi. Silahını çeken Şahin Kaya polis merkezine kaçarak sığınmak isteyen Yüksel Altun'un arkasından ateş etmeye başladı. Polis Merkezi önünde ve içeride bulunan polislerin müdahale etmesi sonucu Şahin Kaya otomobiline binerek kaçtı. Ekipler kısa sürede kaçan otomobili ve içinde bulunan üç kişiyi gözaltına aldılar. Şahısların üzerinde yapılan aramada bir adet tabanca yirmi adet fişek bulundu. Kurşunların hedefindeki Yüksel Altun silah seslerinden korkup yönünü şaşırın polis merkezi yerine karşısında bulunan bir ayakkabı satış mağazasına sığındı. Silahlardan çıkan kurşunlar çevrede bulunan üç ayrı işyerinin camlarına isabet ederken olay yerinde geniş güvenlik önlemleri alan ekipler incelemeye yaptılar.

# Şiddetli lodos Bursa'da 17 kişiyi zehirledi

Bursa'da dün geceden bu yana etkili olan lodos, 17 kişinin karbonmonoksit gazından zehirlenmesine sebep oldu. Fırtına sebebiyle bazı feribot seferleri de iptal edilirken, bugün Marmara'nın batısında lodosun yerini şiddetli yağışa bırakacağı bildirildi. Lodos kabusu Bursalılara yine zor anlar yaşattı. Bazı ağaçların dalları kırılırken, yapraklar rögar kapaklarını tıkadı. Lodos en çok işe gitmek isteyen Bursalıları ve kömür sobasını yakıp uyuyan 17 kişiyi etkiledi. Karbon monoksit gazından zehirlenen 17 kişi Bursa Devlet, Şevket Yılmaz, Yüksek İhtisas ve Uludağ Üniversitesi'nde tedavi altına alındı. Zehirlenen bu kişilerin hayati tehlikesinin bulunmadığı, oksijen verilerek taburcu edildikleri öğrenildi. Şiddetli rüzgar bayrak direklerini, reklam tabelası ve pankartları da etkiledi. Öte yandan şiddetli lodos sebebiyle Kadıköy Bursa 13.00, Bostancı Yenikapı Bandırma 12.00, Bursa Yenikapı-Kadıköy 09.30 deniz otobüsü seferleri iptal edildi. Meteoroloji yetkilileri, lodosun yerini yağmur ve sağanak yağışa bırakacağını, Marmara'nın batısı ile zamanla İstanbul, Bursa, Kocaeli Yalova ve Balıkesir'de kuvvetli olmak üzere yağmur ve sağanak yağış görüleceğini açıkladılar. Bursa İl Sağlık Müdürlüğü de, vatandaşaları bilboardlarla uyarıyor. Kent merkezinde, "son uykusu olmasın" başlıklı bir kız çocuğunun fotoğrafının yer aldığı dev tanıtım panosunda kömür sobalarının lodoslu havalarda yakılmaması isteniyor

# Öldürdüğü arkadaşını dereye gömüp üzerine çam diken sanığa 17 yıl

Bursa'nın İnegöl ilçesinde, 12 yıllık cezaevi arkadaşını kendisinden haraç istediği iddiasıyla öldürüp dere yatağına gömdükten sonra üzerine çam fidanı diktiği iddia edilen A.K. ile olaya karıştıkları öne sürülen 5 kişi, toplam 33 yıl hapis cezasına çarptırıldı. 1. Ağır Ceza Mahkemesi'nde "tasarlayarak adam öldürmek" suçundan ağırlaştırılmış müebbet hapsi istenen tutuklu sanıklar A.K. (33), F.T.(23), K.M. (35) ve M.K. (58) ile davanın tutuksuz sanıkları Y.N. ve İ.U. (32) son defa hakim karşısına çıktı. Son sözlerinde mahkemenin takdirine sığındıklarını ifade eden sanıklardan A.K.'yi, mahkeme "adam öldürmek" suçundan önce müebbet hapis cezasına çarptırdı. Suçun tahrik altında işlenmesi ve duruşmadaki iyi hali sebebiyle sanığın cezası 16 yıla indirildi. Sanığa ayrıca "Ateşli Silahlar Kanunu'na muhalefet" suçundan da 1 yıl hapis cezası verildi.

## Yazı YORUM

Diş Hekimi
Özcan VURAL
ozcanvural1933@hotmail.com
www.milliyet/blog/özcan vural

### Güzel yıllara...

2011 yılını ülkem geride bıraktı.

Yıl iyi mi geçti kötü mü ?

Karar sizin.. Faldan anlamam ama bildiğim kadarıyla .

Önümüzdeki 12 ay nelerle karşı karşıya gelebileceğimizi sizlere anlatmaya çalışayım...

Ancak bu fala başlamadan önce, tek isteğim, hem kendi ailemin hem de sizlerin sağlıklı bir yıl geçirmesidir..

Gerisi, emin olun çok boş.

Düşenin halinden sadece düşen anlar.

Bundan dolayı olacak, artık hiçbir şey umurumda değil.

Varsa yoksa sağlık....

Her akşam yatarken "Oh bugünü de ayakta geçirdim" diyorum.

Sabah kalktığımda da "İnşallah bu günüm sağlıklı geçer" diye yola çıkıyorum.

Ama dünya dertleri bitmiyor ki ;

Nelerle karşı karşıya kalabiliriz?

Paramızı ne yapalım?

Terörle nasıl baş edilecek? ..

Arap baharı nereye gidecek?..

Bunlar işin detayı, bırakın bunları sağlığınıza bakın.

Allah'tan, hepimize sağlıklı bir 2012 nasip etmesini diliyorum.

Gerisini boş verin. Gerisi nasıl olsa, şu veya bu şekilde gelip geçecek.

Geriye sadece sağlıklı olanlar kalabilecek... Nice yıllara.

Bazen uçan bir kuş, bazen bir göz seğirmesi geleceğe dair mutluluk işaretleri verir.

Kulağımız çınladığında mutlaka bir dostumuz bizi anmıştır.

2012'nin en büyük tehlikesi,dışarıda esen mali fırtınanın, kasırgaya dönüşmesi ve bizim kapımızı da kırıp içeri girivermesidir.

İşte o zaman hep birlikte yandık.

Avrupa'daki kriz öyle bir noktaya geldi ki kimse neyin ne olacağını tam anlamıyla hesap edemiyor.

Önümüz kapalı, görünmüyor..

Türkiye'nin, Avrupa'yı sarsacak böyle bir depremin yan etkilerine dahi dayanmasına imkan yok.

Kurlar fırlayabilir, iflaslar ardı ardına gelebilir..

Ekonomi uzmanlarının verdikleri tek tavsiye, "Aman borçlanmayın, hele dövizle hiç borçlanmayın.

Elinizde ne varsa, o kadarını tutun ve fırtınanın geçmesini bekleyin".

Ben 2012'ye umutlarla girelim istiyorum. Elbette kaygılarım da var.

Ama bugün yazmayacağım bunları.

Bugün tek diyeceğim böyle derin ve karmaşık sorunlar öfkeyle değil, itidal ve akılla çözülür.

Her yeni yıla girerken içimden bir ses sorar:

Bir yıl geçti, bir yıl sonra ne halde olacağız?

Eşim, çocuklarım, dostlarım, Türkiye ve dünya?..

İnşallah diyorum,

2012'yi iyi geçirelim de bir yıl sonra her şey daha güzel olsun.

## Güne Bakış

Kadri GÜLER
kadri_guler@hotmail.com

### Başbuğ'u da tutukladılar..

*İlker Başbuğ, 2008 yılında Genel Kurmay Başkanı oldu.*

*Genel Kurmay Başkanı olmasını, Cumhur başkanı, Başbakan ve Milli Savunma Bakanı onayladı.*

*Başbuğ, AKP hükümeti döneminde görev yaptı.*

*Her hafta Başbakan'a çıktı, bilgi verdi.*

*Türkiye'nin güvenliğiyle ilgili her türlü ilgili ona geldi.*

*Sınırlarımız içinde ve dışındaki Türkiye düşmanlarıyla mücadelenin başını çekti.*

*Göreve geldiğinde Türk Silahlı Kuvvetlerini yıpratmak için başlatılan bir kampanya vardı.*

*Basınımızı bir kısmına sızdırılan asılsız haberlere TSK kamu oyunda küçük düşürül mek isteniyordu.*

*Bu gazetelerin başında, eski marksitlerin bulunduğu Taraf geliyordu.*

*Bir de Fethullah Hoca'nın yayın organı Zaman, AKP nin yan organı Yeni Şafak...*

*Diğer yandaş basını yazmıyorum.*

*Türkiye'de demokratikleşme diye, Atatürk çü düşünceye ve onun ilkelerini savunanla ra karşı da bir savaş başlatılmıştı.*

*Gerekçe, seçimle iktidara gelmiş hükümeti yıkmak, görev yapamaz hale getirmek...*

*Ülke 4 yıldır öylesine bir süreçten geçiyorki, bir değişim yaşatılıyor.*

*Kendileri gibi düşünmeyenlerin içeri tıkıl dığı, muhalif gazetecilerin bu şekilde susturulduğu, iktidarı eleştiren ve destekleme yen gazete patronlarına ağır para cezaları uygulandığı, başbakanla yapılan toplantılarda bunlara gözdağı verildiği, gazetecilerin, askerlerin, akademisyenlerin tutuklandığı bir Türkiye de yaşıyoruz.*

*Askeri vesayetin yok edildiği belirtilirken, hukukun ayaklar altına alındığı, savcıların soruşturma aşamasında aldığı ifadeleri aynı günde iktidar yanlısı basına sızdırdığı, buna karşın ceza almadığı, dahası ödüllendirildiği bir dönemden geçiyoruz.*

*Bu dönemde, 26. Genel Kurmay Başkanı İlker Başbuğ da tutuklanır.*

*Bunu hukukun üstünlüğü gibi göstermek isteyenler de olur.*

*Suç varsa ceza da olacaktır.*

*Ama, İlker Başbuğ gibi bir askeri, siz silah lı örgüt kurmakla suçlayacaksınız, sonra bu örgütü yönetmekle..*

*Bu çok yakışıksız.*

*Başbuğ delileri ortadan kaldıracak bir makamda değil.*

*Yurt dışına kaçak kadar onursun bir asker de değil.*

*Peki bu tutukluluk nedir?*

*Bir gözdağı!*

*Başbuğ'un savunmasını okuyorum.*

*Bir yüzbaşının ortaya attığı iddialar var.*

*İnternet andıcı davasıyla ilgili bir kişinin suçlamaları ile yaşamını devletine hizmetle geçirmiş bir askerin tutuklamadan bu dava görülebilirdi.*

*İktidar, yargı üzerinden askere gözdağı veriyor.*

*Böyle demokratikleşme olmaz.*

# Bursa'da Uludağ eteklerine ulaşım artık daha kolay olacak

Bursa'da, Uludağ eteklerinde ikamet eden vatandaşlar artık daha kolay evlerine ulaşabilecek.

BURULAŞ, Uludağ eteklerindeki semtlerde yaşayan vatandaşların da rahat ulaşımını sağlamak amacıyla 62 hat numaralı otobüsleri devreye soktu.

Bursa'nın en eski yerleşim yerlerinden olan Kuştepe, İvazpaşa ve Pınarbaşı Mahalleleriyle Kazım Baykal Caddesi, Atatürk Caddesi, Maksem ve Kuştepe arası ring yaparak yolcu taşıyacak olan 62 hat numaralı otobüslerde, tam bilet kullanıcıları 1,35 TL, indirimli bilet kullanıcıları ise 0,90 TL ödeyerek aktarma yapabilecek.

Sabah 07.00 ile akşam 18.30 saatleri arasında çalışacak olan otobüsler, saat başlarında Kazım Baykal Caddesi'nden hareket edecek.

# Bursa 'bilgi'leniyor

Bursa Büyükşehir Belediye Başkanı Recep Altepe, İstanbul Bilgi Üniversitesi'nin 17 Şubat'tan itibaren Bursa'da eğitimlere başlayacak olmasının şehir açısından büyük önem taşıdığını söyledi.

Düne kadar sanayicilerin gözdesi olan Bursa'nın artık turizm ve eğitim sektörünün gözdesi haline geldiğini ifade eden Başkan Altepe, Bilgi Üniversitesi ile her alanda işbirliği yapmaya hazır olduklarını söyledi.

İstanbul Bilgi Üniversitesi Rektörü Prof. Dr. Remzi Sanver, Mütevelli Heyeti Başkanı Prof. Dr. Rıfat Sarıcaoğlu, Mütevelli Heyeti Üyesi Prof. Dr. Deniz Ülke Arıboğan, Genel Sekreteri Çağrı Bağcıoğlu, Bursa Bölge Müdürü Yar.Doç.Dr. Duygu Yılmazer ve YÖK Yürütme Kurulu Üyesi Prof. Dr. Atilla Eriş, Bursa Büyükşehir Belediye Başkanı Recep Altepe'yi Heykel'deki tarihi binada ziyaret etti.

Bilgi Üniversitesi olarak Türkiye genelinde vakıf üniversiteleri arasında önemli bir konuma geldiklerini dile getiren Mütevelli Heyeti Başkanı Prof.Dr. Rıfat Sarıcaoğlu. Türkiye'ye yayılma hedeflerine de emin adımlarla gittikleri söyledi. Bu bağlamda Bursa'da da eğitim çalışmalarını başlattıklarını vurgulayan Sarıcaoğlu, Bursa Merkezi'ni 17 Ocak'ta açacaklarını ve yüksek lisans eğitimlerine de 17 Şubat'ta başlayacaklarını hatırlattı.

# Bilimsel ünitelere teknik inceleme

Bursa Büyükşehir Belediyesi tarafından şehre kazandırılacak olan Bilim ve Teknoloji Merkezi düzenekleri, Bursa Teknik Üniversitesi öğrencilerinden büyük ilgi gördü.

Atatürk Kongre Kültür Merkezi'nde (Merinos AKKM) Kültür A.Ş. fuayesinde sergilenen bilimsel üniteleri ilgiyle inceleyen Üniversite öğrencileri, Türkiye'de bir ilke adını yazdıracak olan bilim ve teknoloji merkezinin Bursa'da bilim adına atılmış önemli bir adım olduğunu söyledi.

Büyükşehir Belediyesi'nin bilim ve teknolojiyi destekleyen bu yatırımının önemine değinen öğrenciler, derslerde teorik olarak gördükleri bilimsel materyalleri pratikte de gözlemleyebilmenin mesleki anlamda ufuklarını açtığını da vurguladı.

'Bilim ve Teknoloji Merkezi'nin Hollanda, Almanya ve Türkiye'de üretilen düzeneklerini büyük dikkatle inceleyen gençler, merkezin, kentin bilim ve teknoloji alanında duydugu ihtiyaca cevap vereceğine inandığını bildirdi. Gençler, görsel, işitsel, deneysel düzeneklerle fizik, mekanik, statik, elektrik, enerji, manyetizm, ışık, renkler, biyoloji, tıp, anatomi, DNA, astronomi, su dinamiği, matematik, ısı, yön bulma, koku, tat, dokunma, ses, bakış açısı ve kimya alanlarında aldıkları eğitimi eğlenerek pekiştirecek olmanın da heyecanını yaşadıklarını belirtti.

# Bakan Eker: Yeni Bir Gıda Güvenliği Sistemi Uygulamaya Konulacak

Gıda Tarım ve Hayvancılık Bakanı Mehdi Eker, "Önümüzdeki hafta gıda ile ilgili 90 yönetmeliğin bir arada devreye girdiği Türkiye'de yeni bir gıda güvenliği sistemi uyulamaya konulacak." dedi.

Nestle'nin kahvaltılık gevrek fabrikası Karacabey'de açıldı. Tesisin açılışı, Gıda Tarım ve Hayvancılık Bakanı Mehdi Eker ve Nestle Türkiye İcra Kurulu Başkanı Dr. Hans-Ulrich Mayer'in katılımıyla gerçekleştirildi.

Nestle'nin kahvaltılık gevrek fabrikasının açılışında konuşan Gıda Tarım ve Hayvancılık Bakanı Mehdi Eker, Nestle fabrikasının Karacabey'de açılmasının büyük önem arzettiğini söyleyerek sözlerine başladı.

Bakan Mehdi Eker, insan hayatına belirli zamanlarda başka araçlarda girmesine rağmen, insanlığın her zaman tarım ve gıdaya ihtiyaç duyduğunu söyledi.

Tarım ve gıdanın bin sene önce de bin sene sonra da olacağını belirten Eker, sözlerine şöyle devam etti:

"Başlangıç olarak insanlar gıdalarını kendileri için üretir tarımsal faaliyetleri kendileri için yaparlardı. Fakat insanlar şehirleşme ile toplumsal olarak yaşamaya başlayınca sadece kendileri için değil başkaları için de üretmeye başladılar ve gıda sanayii vücut buldu. Bu gün dünya nüfusunun büyük kısmının şehirlerde yaşaması ile gıda ve gıda sanayi çok önem kazandı. Çünkü insanlara yiyecekleri gıdaları hazırlamak sureti ile çeşitli üretim teknikleri yapıldı."

"TARIMSAL OLARAK TÜRKİYE BU GÜN DÜNYADA 7. GÜÇ"

Türkiye'nin Ar-Ge stratejik değeri yüksek bir ülke olduğunu kaydeden Bakan Mehdi Eker, "Türkiye sahip olduğu coğrafya ve tarım potansiyeli ve endemik bitki türü sayısı ile bu bakımdan önemli bir ülke. Dünyadaki 4 bin endemik bitki türü Türkiye'de var. Biz de çıkardığımız kanunlar ve destekleme politikaları ile bu stratejiye uygun bir tarım politikası sürdürüyoruz. Bugün Türkiye dünyada tarımsal olarak 11. sıradan 7'ci sıraya yükseldi. 23 milyar dolarlık hasılasını 64 milyar dolara çıkardı." dedi.

"YENİ GIDA GÜVENLİĞİ SİSTEMİ"

Yeni gıda güvenliği sisteminin hayata geçeceğini anlatan Bakan Eker, önümüzdeki hafta gıda ile ilgili 90 yönetmeliğin bir arada devreye girdiği Türkiye'de yeni bir gıda güvenliği sisteminin uygulamaya konulacağını açıkladı.

# Merkez Bankası Başkanı Başçı, Bursa'da Yeni Şube Açtı

Merkez Bankası Başkanı Erdem Başçı, Bursa'da Merkez Bankası Bursa Şubesi'nin yeni hizmet binasının açılışını yaptı.

Erdem Başçı, açılış için geldiği Bursa'da Ticaret ve Sanayi Odası (BTSO)'nda düzenlenen 'Para politikaları' konulu konferansa katıldı.

Daha sonra Merkez Bankası Bursa Şubesi'nin yeni hizmet binasının açılışına katılan Başçı, Bursa'nın sahip olduğu doğal güzellikleri, tarihi ve kulturel zenginlikleri ve milli gelire yaptığı katkıyla çok önemli bir konuma sahip olduğunu söyledi. Bursa'nın otomotiv tekstil ve mobilya sektörlerinde Türkiye'nin önde gelen şehirleri arasında yer aldığına dikkat çeken Başçı, şöyle konuştu: "Bursa, 2010 yılında gerçekleştirdiği 10,7 milyar dolarlık ihracatı ile İstanbul'dan sonra en önemli ihracat merkezi konumundadır. 2011 yılı için Bursa'nın ihracatının 12 milyar Dolar olması bekleniyor. Bursa, ayrıca ihracatının ithalattan fazla olması nedeniyle dış ticaret fazlası ve rerek, ekonomiye değer katan kent."

Binanın açılışına, AK Parti Bursa milletvekilleri İsmet Su, Mustafa Öztürk ile CHP Milletvekili Turan Tayan ve Osmangazi Belediye Başkanı Mustafa Dündar katıldı.


PLAKET - KUPA VE MADALYA ÇEŞİTLERİ İLE HİZMETİNİZDEYİZ

golen ajans

MATBAACILIK - REKLAMCILIK - ORGANİZASYON VE TANITIM

İstiklal Cad. Bora Sok. Akbank Aralığı No: 3/ B GEMLİK
Tel : (0.224) 513 96 83 Fax : (0 224) 513 35 95

Madalya ve Ödül Kupaları
Ahşap & Kristal ve Metal
renkli Plaketler

# 'Nasrettin Hoca' Zübeyde Hanım Anaokulu'nda sahnelendi

Gemlik Zübeyde Hanım Anaokulu Öğrencileri Bursa Geleneksel Tiyatro grubundan Hasan Ulusoy- Hüseyin Ulusoy ve ekibinin sahnelediği "Nasrettin Hoca" adlı çocuk oyunu ile çocukların çok ilgisini çekti. Ayrıca Abdullah Fehmi İlköğretim Okulu ve Şehit Cemal İlköğretim okulu Anasınıfı öğrencileri de anaokulunda sahnelenen Tiyatroyu seyretmeye gelerek okullar arası işbirliğine örnek davranış sergiledi. Zübeyde Hanım Anaokulu Müdürü Şenel Çağlayan kültürel etkinliklerin okul öncesi eğitimde yararlı olduğunu belirterek bu yönde çalışmaların devam edeceğini söyledi.

**ELEMAN ARANIYOR**

GAZETE DAĞITIMI YAPACAK ELEMAN ARANIYOR

Müracaatların şahsen yapılması rica olunur

**GÜLER AJANS**

İstiklal Cad. Bora Sk. 3/ B
Stüdyo Prestij yanı GEMLİK


**KAYIP**

Adımıza bastırmış olduğumuz Seri A 001-050 sıra numaraları 1 cilt Müstahsil Makbuzu ve Seri A 1101-1150 sıra numaralı 1 Cilt Sevk İrsaliyesini kaybettik. Hükümsüzdür.
KÖKÇAMLAR ZEYTİNCİLİK GIDA İNŞ NAK. İTH. İHR. SAN. VE TİC. LTD.ŞTİ
Gemlik V.D. 5830304394

**Gemlik Körfez Gazetesi : www.gemlikkorfezgazetesi.com**

**KAYIP**

Gemlik Vergi Dairesine kayıtlı Beko 398 SR AG70800315 seri nolu yazar kasa ruhsatımı kaybettim. Hükümsüzdür.
YAĞ PINAR GIDA MAD. VE FİDANCILIK ÜRT. PAZ. NAK. SAN. TİC. LTD. ŞTİ.


TEMA "SUYUNU BOŞA HARCAMA"

TEMA Vakfı tarafından başlatılan "Suyunu Boşa Harcama" kampanyasına su tüketiminin önlenmesi için siz de katılın

**Macide ÖZALP**

TRAFİK, KASKO, DASK, HER TÜRLÜ SİGORTA İŞLEMLERİ
İŞ VE KONUT SİGORTALARI, FERDİ KAZA POLİÇELERİ YAPILIR
BAY MUSTAFA ÖZALP EMLAK'TAN

Her Çeşit Emlak Alım, Satım ve Kiralama Hizmetleri

Daire, Zeytinlik, Villa, Dükkan, Arsa, Arazi

MORTGAGE BROKER'İ

TAPU TAKİP İŞLERİ YAPILIR

ACİL SATILIK ve KİRALIKLARINIZ İÇİN BİZİ ARAYINIZ

Manastır Merkezde 1382 metre, 1539 metre - 5760 m2 (Kumla yolu) Manastır'da 800 m2 imarlı arsa)

3 Ayrı Daireli Müstakil Ev (Bahçe İçinde)Yeni Devlet Hastanesi Altı

K.Kumla'da Ayazma Mevkii 6 Dönüm Zeytinlik -

Bursa ve Gemlik'te Kiralık - Satılık Arsa-Villa -Daire bulunur.

KONUT KREDİLERİNE ARACILIK YAPILIR.

Tel : 513 24 74 Fax: 514 10 21

0.224 538 69 29

**CANSU HALI YIKAMA**

KIŞ GELDİ HALILARIMIZI YIKAYAMIYORUZ DİYE ÜZÜLMEYİN!

m² 3 TL

BİZ, SİZE HİZMET İÇİN VARIZ!

Halılarınızı evinizden alıp, aynı gün içinde teslim ediyoruz

LAF DEĞİL, İŞ ÜRETİYORUZ

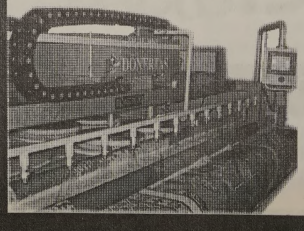

Kredi kartı geçerlidir

Siteler Mah. Hizmet Cad. Aygün Sitesi 68/B

0 535 815 57 11

KÜÇÜK KUMLA

# Bu yıl TL değer kazanacak

Merkez Bankası Başkanı Başçı, 2012 yılında TL'ye yatırım yapanların hep kazanacağını kaydetti. Başçı, "2012'de doları TL olarak yeneriz, bunu bir tarafa yazın" dedi.

Merkez Bankası Başkanı Erdem Başçı, Bursa TSO'da "Para Politikaları" konulu konferans verdi. Kurdaki hareketle ilgili değerlendirme yapan Başçı, "1 dolar 1 TL olsaydı Türkiye için büyük bir risk oluşurdu" dedi.

"2012'de TL'ye yatırım yapanlar kazanacak" diyen

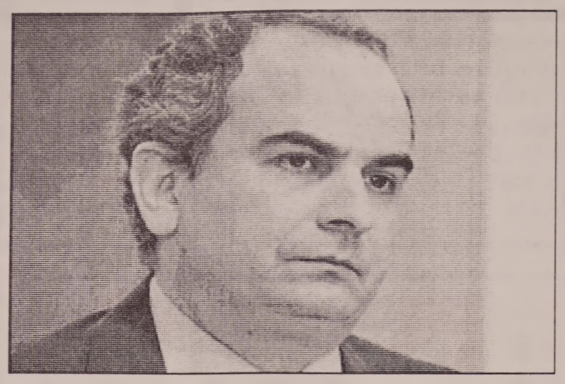

Başçı, bu yıl TL'nin değer kazanmasına izin vereceklerini kaydetti. Başçı, "2012'de doları TL olarak yeneriz bunu bir tarafa yazın" diye konuştu.

Merkez Bankası Başkanı, 2012'nin TL'nin dünyada en çok güçlenen, en çok değerlenen paralarından birisi olduğu bir yıl olacağını söyledi.

MAYIS'TAN ÖNCE TEK HANEYE DÜŞÜREBİLİRİZ

Başçı, Merkez Bankası'nın birinci önceliğini enflasyonun oldukça düşük seviyede ve istikrarlı olması olarak gösterdi.

Başçı, enflasyonu Mayıs ayından önce tek haneye düşürebilecek pek çok araca sahip olduklarını söyledi.

Cari açıkla ilgili konuşan Başçı, "Cari açığa ilişkin aldığımız tedbirlerin hepsi cevap verdi ve başarıya ulaştı" dedi.

DOLAR GERİLEDİ

Erdem Başçı'nın TL'yle ilgili açıklamaları sonrası dolar 1,87'ye geriledi. Merkez Bankası geçen yılın son günü ve 2012'nin ilk üç günü dolara doğrudan müdahalede bulunmuştu.

# Temiz sicil bu ay başlıyor!

Bankalar, müşterilerinin ödeme alış kanlıklarını takibe alarak temiz sicil kaydı oluşturacak. Karnesi temiz olanlar kredi imkânların dan daha kolay yararlanacak.

Türkiye Bankalar Birliği, "pozitif sicil uygulamasına" bu ay başlıyor. Bugüne kadar sadece müşterinin negatif sicil kaydını tutan bankalar artık temiz sicili de kayda alacak. Habere göre bankalar, GSM, elektrik, doğalgaz şirketleri ile anlaşmalar yaparak vatandaşın ödeme alışkanlıklarını da takip edecek.

Karnesi temiz olanlar kredi imkânla rından daha kolay yararlanacak.

Türkiye Bankalar Birliği Genel Sekre teri Ekrem Keskin, yeni sistemle geri ye doğru 5 yıl gidilerek ödeme alışkanlıklarının görülebileceğini söyledi.

R i s k Merkezi'nin Merkez Bankası'n dan Türkiye Bankalar Birliği'ne devredilmesiyle birlikte yeni bir dönem başladı. Artık tüketicilerin hem negatif hem de pozitif kredi ve diğer kamu ödemelerine ilişkin sicili bu merkezden izlenmeye başlıyor. Bu merkezde sadece bankacılık değil, leasing, faktoring ile ilgili bütün müşteri bilgileri de yer alıyor. Ayrıca belediyeler, doğalgaz şirketleri, ASKİ, İSKİ gibi kuruluş lara yapılan öde meler de bu mer kezde konsolide edilecek. Artık, bir vatandaş otomobil almak için bayiye gittiğinde kredi sicilini sorgulayabilecek. Borcunu, faturasını düzenli ödeyenlere iyi koşullarda ödeme planı sunulacak.

Ekonomi yönetimi Risk Merkezi'ne GSM şirketleri, elektrik, su, doğalgaz şirketleriyle de anlaşma yapması konusunda geniş yetki verdi. Böylece vatandaşların öde me alışkanlıklarıyla ilgili veriler daha hızlı bir şekilde güncellenebilecek.

Karşılıksız çek keşide etme eylemine adli nitelikte bir yaptırım uygulanması nedeniyle yaşanan sıkıntılara çözüm bulmayı amaçlayan tasarı, TBMM Başkan lığı'na sunuldu.

Tasarıya göre, kanuni ibraz süresi içinde, çekle ilgili olarak 'karşılıksızdır' işlemi yapılmasına sebebiyet veren kişi hakkında uygulanan adli nitelikteki yaptırım, idari nitelikte bir yaptırıma dönüştürülecek.

# Emekli vekillerin zam oranı düşürüldü

Ak Parti'nin teklifi ile emekli vekil maaşları, emekli Cumhurbaşkanı'nın maaşının yuzde 45'ine endekslenecek. Meclis'te bu oranın daha önce yüzde 60'a çıkması önerilmiş, ancak Cumhurbaşkanı Abdullah Gül reddetmişti.

Şu anda emekli bir Cumhurbaşkanı 13 bin 400 lira alıyor. Buna göre emekli bir vekilin maaşı 6 bin 30 lira olacak.

Cumhurbaşkanı Gül, emekli milletvekillerinin maaşında artış öngören yasayı "emekli aylığının belirlenmesine esas olan oranın sekiz yıllık bir süre için yüksek oranda artırılarak uygulanmasının kamu vicdanında da rahatsızlığa yol açtığı" gerekçesiyle veto etmişti.

YÜZDE 42'DEN YÜZDE 60'A ÇIKMASI ÖNERİLMİŞTİ

Daha önceki uygulamada yaş ve prim gün sayısı koşullarını sağlamak ve iki yıl milletvekilliği yapmış olmak kaydıyla, milletvekillerine Cumhurbaşkanına bağlanacak yaşlılık aylığının yüzde 42'si oranında emekli maaşı bağlanacaktı. Bununla, 2012'de emekliliğe hak kazanan bir milletvekilinin emekli aylığının yaklaşık 5 bin 600 TL olması sağlandı.

Ancak bu karardan birkaç saat sonra, ikinci operasyonla da emekli maaşı hesaplama yönteminde yer alan yüzde 42'lik oranın, 31 Aralık 2020'ye kadar yüzde 60 olarak uygulanacağı hükmü getirildi.

Bu, emekli maaşlarını katlayarak, yaklaşık 7 bin 750 TL'ye yükseltilmesi anlamına gelecekti.

## GEMLİK REHBERİ

### GEREKLİ TELEFONLAR

| | |
|---|---|
| İtfaiye | 110 |
| Polis İmdat | 155 |
| Jandarma İmdat | 156 |
| Jandarma K. | 513 10 55 |
| Polis Karakolu | 513 18 79 |
| Gar Kom. | 513 12 06 |

### KAYMAKAMLIK

| | |
|---|---|
| Kaymakamlık | 513 10 51 |
| C.Savcılığı | 513 10 53 |
| C.Savcı Yrd. | 513 29 54 |
| Emniyet Müd. | 513 10 28 |

### ULAŞIM

| | |
|---|---|
| METRO | 513 12 12 |
| Aydın Turizm | 513 20 77 |
| Süzer Turizm | 512 10 72 |
| Kanberoğlu-Esadaş | 514 45 49 |
| Anıtur | 514 47 71 |
| Kamil Koç | 512 01 63 |

### HASTANELER

| | |
|---|---|
| Devlet Hastanesi | 517 34 00 |
| Sahil Dev. Hast. | 513 23 29 |
| Mer.Sağ.Ocağı | 513 10 68 |
| Tomokay Tomografi | 513 65 29 |
| Uzmanlar Tıp Mrk. | 514 80 88 |

### TAKSİLER

| | |
|---|---|
| Korfez Taksi | 513 18 21 |
| Çınar Taksi | 513 24 67 |
| Güven Taksi | 513 32 40 |
| Gemlik Taksi | 513 23 24 |
| Manastır Taksi | 517 33 94 |

### RESMİ DAİRELER

| | |
|---|---|
| UEDAŞ ARIZA | 186 |
| UEDAŞ İşletme | 513 45 03 |
| Statyum | 514 00 95 |
| Orm.Bol.Şef. | 513 12 86 |
| Milli Eğt. Md. | 513 11 74 |
| Halk Kutuphane | 513 13 53 |
| Askerlik Şb. | 513 10 57 |
| Karayolları | 513 13 08 |
| Liman Baş. | 513 11 33 |
| Mal Müd. | 513 10 95 |
| Nufus Md. | 513 37 42 |
| Özel Id. Md. | 513 15 07 |
| Tapu Sicil Müd. | 513 14 14 |
| Müftülük | 513 13 64 |
| Gumrük Md. | 524 85 86 |
| Ver. Dairesi Md. | 513 10 92 |
| İlçe Tarım Müd. | 513 10 45 |
| İlçe Seç. Md. | 513 77 73 |
| Halk Eğitim Müd. | 513 18 46 |
| İŞ-KUR | 513 71 66 |

### BELEDİYE

| | |
|---|---|
| Santral | 513 45 21 -23 |
| Başkanlık | 513 45 20 |
| Zabıta | 513 24 32 |
| BUSKİ | 514 57 96 |
| İtfaiye | 513 23 25 |
| Muhasebe Md. | 513 45 21-182 |
| Yazı İşl. Md. | 513 45 21-111 |
| Su Arıza | Yalnız 185 |

### DENİZ OTOBÜSÜ

| | |
|---|---|
| Bursa | 256 77 84 |
| Mudanya | 544 30 60 |
| Yenikapı | (212) 516 12 12 |
| Yalova | (226) 811 13 23 |
| İDO İmam Aslan Dinlenme Tes | 513 23 94 |

### VAPUR - FERİBOT

| | |
|---|---|
| Yalova | (226) 814 10 20 |
| Topçular | (226) 363 43 19 |
| Eskihisar | (262) 655 60 31 |

### OTOBÜS

| | |
|---|---|
| Şehirlerarası | 261 54 00 |
| Otobüs Terminali | (18 Hat ) |

### DAĞITICILAR

| | |
|---|---|
| GEMDAŞ | 513 29 29 |
| Aygaz | 513 12 95 |
| Habaş | 513 16 37 |
| Mogaz | 513 75 58 |
| Ergaz | 513 88 43 |
| İpragaz | 513 22 59 |
| Habaşgaz | 513 45 46 |
| Yeni Likitgaz | 513 65 00 |
| BP Gaz | 514 59 81 |
| Bütünler Likitgaz | 513 80 00 |
| Akçagaz | 514 88 70 |
| Totalgaz | 514 17 00 |
| Akcan Petrol | [illegible] |
| MAR-PET | 513 30 33 |
| Tuncay Otogaz | 513 16 45 |
| Beyza Petrol | 513 01 03 |

Gemlik Körfez
GEMLİK'İN İLK GÜNLÜK SİYASİ GAZETESİ
YEREL SÜRELİ YAYIN
YIL : 39 SAYI : 4161
FİYATI : 50 Kr. (KDV Dahil)
Sahibi : Kadri GÜLER
Sorumlu Yazı İşleri Müdürü : Serap GÜLER
İstiklal Cad. Bora Sok. No:3/B
Tel : 513 96 83 Fax : 513 35 95 GEMLİK
Yönetim ve Basım Yeri :
GÜLER AJANS
Matbaacılık-Yayıncılık-Reklamcılık Tesisi
İstiklal Cad. Bora Sok. No:3/B GEMLİK
(Dini bayram Günleri ve Pazar günleri yayınlanmaz)

GEMLİK SİNEMA GÜNLÜĞÜ
VENÜS SİNEMASI
SÜMELANIN ŞİFRESİ
11:45-14:00-16:15-18:30-20:30
ENTELKÖY EFEKÖY'E KARŞI
12.00-14.15-16.30-20.30
REZERVASYON
513 33 21

# Sal ve Öksüz Yelken Milli Takım kampına çağrıldı

Gemlik Yelken Spor Kulübü'nün şampiyon yelkencileri Hasan Sal ve Tuğba Öksüz, Türkiye Yelken Milli Takımı'nın kampına çağrıldılar.

2012 Laser Radial sınıfı hazırlık çalışmaları kapsamında, 19-23 Ocak 2012 tarihleri arasında Laser Radial Kampı, sınıf antrenörü Giedrius Guzys (Sunny) ve Burçin Yılmaz gözetiminde Çeşme Yelken Spor Kulübü'nde yapılacak olan kampa katılacak olan Hasan Sal, hazırlıklara başladı.

Şirin Villa Oteli'nde konaklayacak olan erkek laserciler kampa 19 Ocak 2012 Perşembe sabahı 10.00 da katılacaklar.

Kamp, 23 Ocak 2012 Pazartesi günü 17.00 de sona erecek.

Kamptan sonra yelkenciler, 24 Ocak günü Bodrum`a giderek Yarı Yıl Kupası yarışmalarına katılacaklar.

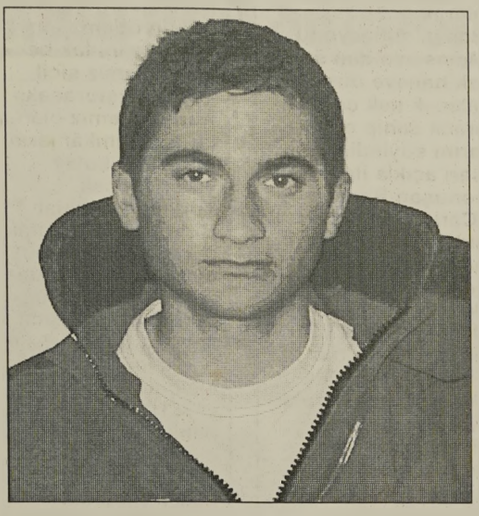

Hasan Sal

Tuğba Öksüz

KIZ LAZERCİLER ARASINDA TUĞBA ÖKSÜZ DE VAR

2012 yılı Laser 4.7 sınıfı hazırlık çalışmaları kapsamında 12-15 Ocak 2012 tarihleri arasında yapılacak olan Laser 4.7 Kampı, sınıf antrenoru Burçin Yılmaz gözetiminde düzenlenecek.

Çeşme Yelken İhtisas Kulübu'nde yapılacak olan kampa katılacaklar Şirin Villa Oteli'nde konaklayacaklar.

12 Ocak 2012 Perşembe sabahı saat 10.00 da başlayacak olan kamp, 15 Ocak Pazar günü saat 17.00 de sona erecek.

Bayanlar laser milli takım kampına Gemlik Yelken Spor Kulübu'nün şampiyon yelkencisi Tuğba Öksüz de çağrıldı.

# Bursa'da şiddetli lodos

Marmara bölgesinde dün sabah saatlerinde etkili olan fırtına, Bursa ve Balıkesir'in Bandırma ilçesinde yaşamı olumsuz yönde etkiledi.

İDO, Bursa'da saatteki hızı 60 kilometreye ulaşan lodos nedeniyle Yenikapı-Bursa ve Bandırma-Yenikapı arasındaki feribot seferlerini karşılıklı olarak iptal etti.

Fırtına nedeniyle kopan bazı elektrik telleri bir çok mahallede elektriklerin kesilmesine yol açtı.

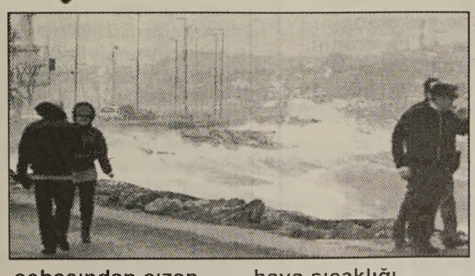

Bursa'da kömür sobasından sızan karbonmonoksit gazından zehirlenen 17 kişi çeşitli hastanelere kaldırılarak tedavi altına alındılar.

Türkiye'nin en modern kayak merkezi olan Uludağ'da kar kalınlığı 95 santim olarak ölçüldü.

Yoğun sisin etkili olduğu Uludağ'da hava sıcaklığı sıfırın altında 2 derece olarak ölçülürken Meteroloji hafta sonu Uludağ'da kar beklendiğini duyurdu.

Uludağ'ın giriş ve çıkışında önlem alan jandarma araçların zincirsiz gidiş ve gelişine izin vermiyor

KAŞEDE BEKLEMEK YOK
KALİTELİ KAŞELER UYGUN FİYATLARLA
1 SAATTE TESLİM EDİLİR
GÜLER AJANS
MATBAACILIK - YAYINCILIK - REKLAMCILIK
İstiklal Caddesi Bora Sokak No : 3/B GEMLİK
Tel : (0.224) 513 96 83 Fax : (0.224) 513 35 95

# Karate Hakemleri Kent Konseyi'nde

Türkiye Karate Şampiyonası'nda görev almak üzere Bursa'ya gelen hakemlere, Bursa Kent Konseyi'nin faaliyetleri hakkında bilgi verildi.

Karatede yılın ilk organizasyonu olma özelliği taşıyan Türkiye Ümitler, Gençler ve 21 Yaş Altı Karate Şampiyonası, Bursa'da başladı.

Şampiyona öncesinde Türkiye'nin çeşitli illerinden gelen milli hakemlere, Bursa Kent Konseyi Yürütme Kurulu üyesi Hasan Vanlıoğlu ve Bursa Kent Konseyi Spor Çalışma Grubu Temsilcisi Hasan Özyıldırım tarafından yapılan çalışmalar hakkında bilgi verildi.

Türkiye Karate Federasyonu Merkez Hakem Kurulu Başkanı Nizam Baran, Asbaşkan Akif Gürbüz ve Türkiye Karate Federasyonu Asbaşkanı Timur Özdemir´in de hazır bulunduğu toplantıda konuşan Vanlıoğlu, Bursa Kent Konseyi çalışmalarının tüm Türkiye'ye örnek olduğunu söyledi.

Katılımcı demokrasi anlayışıyla hareket ettiklerini söyleyen Vanlıoğlu, konseyin bünyesinde 4 meclis ve 33 çalışma grubu bulunduğunu ifade etti.

Kent Konseyi olarak spora daha fazla ağırlık vereceklerini ifade eden Vanlıoğlu, "Önümüzdeki süreçte Spor Çalışma Grubu'nu oluşturacağız. Çalışma grubu olarak Bursa'da spora katkı sağlamayı ve yön vermeyi hedefliyoruz" dedi.

Türkiye Karate Federasyonu Merkez Hakem Kurulu Başkanı Nizam Baran ise, göstermiş oldukları ilgiden dolayı Bursa Kent Konseyi yönetimine teşekkür etti.

Toplantının sonunda milli hakemlere Bursa Kent Konseyi çalışmaları anlatan set hediye edildi.

# Gemlik Gümrük Müdürlüğü'nün 2011 yılı 11 aylık verileri belli oldu

*Gemlik Gümrük Müdürlüğü'nde 2011 yılının 11 ayında ithalat ihracat arasında denge oluştu. Gemlik Gümrük Müdürlüğü'nden 2011 yılının 1 Ocak - 30 Kasım tarihleri arasında 8 milyar 634 milyon 918 bin 983 dolarlık ihracat gerçekleşirken, aynı dönemde 8 milyar 611 milyon 821 bin 493 dolarlık ithalat gerçekleşti. 2011 yılının ilk 11 ayında, Gemlik Gümrük Müdürlüğü'nde 2 bin 899 gelen gemi işlem gördü, 2 bin 911 adet giden gemi işlemi gerçekleşti. Aynı dönem içinde 164 bin 221 konteyner geldi,162 bin 6 konteynerin ise çıkışı yapıldı.* *Haberi sayfa 5'de*

Kuruluş:1973

# Gemlik Körfez

GEMLİK'İN İLK GÜNLÜK SİYASİ GAZETESİ

9 Ocak 2012 Pazartesi www.gemlikkorfezgazetesi.com info@gemlikkorfezgazetesi.com 50 Kr

Nestlé Pure Life NATURAL SPRING WATER EAU DE SOURCE NATURELLE

ÇOKAL TİCARET
NESTLE DOĞAL KAYNAK SUYU

Kayhan Mah.
2 Nolu Cadde
GEMLİK
524 76 77

# "İşsizdim onun için soydum"

*Geçtiğimiz hafta, Eşref Dinçer Maha llesi PTT Şubesi'ni soyan kişi olduğu belirlenen B.Y. kamera kayıtlarının incelenmesinden sonra, bir internet cafede yakalandı. Zanlı B.Y. polisteki sorgusunda suçunu kabul etti. Soygunda kullandığı tabanca ise attığını söylediği yerde bulunamadı. B.Y. adlı şahıs, "Paraya ihtiyacım var dı. Soygun yapmak zorunda kaldım" dediği öğrenildi. Şahıs, tutuklanarak, cezaevine gönderildi. Haberi syf 2'de*

# Dikkat! Bugün kar geliyor

*Meteoroloji Genel Müdürlüğü'nden yapılan açıklamada, soğukların Marmara Bölgesin de etkisini göstere ceği, sıcaklığın bölgede 10 derece nin altına ineceği ve kar yağışının etkili olacağı belirtildi. Sayfa 2'de*

## Güne Bakış

Kadri GÜLER
kadri_guler@hotmail.com

### Pazar keyfi..

*Kış günlerinde pazar tatilimiz güzel geçmiyor.*

*Sabah kalktığınızda yine kapalı ve yağmurlu bir hava ile karşılaşıyorsunuz.*

*Bu baştan günün karamsar geçeceğinin işareti oluyor size..*

*Yağmur gün boyu sicim gibi yağdı durdu.*

*Sonbaharda ağaçlardan düşen yapraklar, yerde çürümüş ve kahverengiye dönüşmüş.*

*Bahçeye çıktığımda amacım dış kapıyı kapatmaktı.*

*Sicim şeklinde yağan yağmur etkilemez diyerek, çeşmeyi açarak çürüyen yaprakları temizlemeye koyuldum.* *Dev. 4'de*

# Kazılan yollar yağmurla balçık kuyusuna döndü

*BUSKİ tarafından yaklaşık 8 aydır sürdürülen alt yapı çalışmalarında açılan yollar asfaltlanmayınca dün başlayan yağmurla cadde ve sokaklar balçık kuyusuna dön dü. Bora Sokak ta açık bırakılan çukur ise tehli ke yaratıyor. Mahalle sakinleri, çocukların çukura düşme sinden korku yorlar. Syf 5'de*

# Gemlikspor yara aldı: 1-1

*Süper Amatör B gurubunda üst sıralar için mücadele eden Gemlikspor, geçtiğimiz hafta olaylı geçen maçta Yavuzselim'e 3-0 yenilmesinden sonra ikinci yarının ilk maçın da berabere kalarak 2 puan daha kaybetti. Seyfettin Şekersöz'ün haberi syf 10'da*

# Buluşma

Gürhan ÇETİNKAYA

## *Sokaktaki çocuklarımız...*

Türkiye ekonomisi bilmem kaç oranında büyümüş... Elmalarla armutları toplayıp, çarpıp, bölen istatistikî verilere göre; Kişi başına düşen ulusal gelir üç sıfırlı dolarlara yükselmiş. Gerçek yaşama yansıyor mu yansımıyor mu?

Asıl büyük fotoğraftaki yüzleri görmek gerek...

Nasıl bakıyorlar, neyi hissediyorlar...

*****

Kırmızı ışık yanıyor.

Otomobiller duruyor.

Murat, Adnan, Enver, Songül, Meryem hep birlikte akın ediyorlar...

Kiminin elinde kâğıt mendil...

Kiminin elinde sakız...

Umut...

Belki bir ekmek parası...

Belki de çikolata...

Gün geceye dönmüş.

Hava soğuk...

Ayaz insanın iliklerini donduruyor.

Çocuklar...

Çocuklarımız...

Salıncakta sallanamamış.

Parka gidememiş.

Şeker alamamış.

Oyuncağı olmamış, uçurtma uçurmamış çocuklarımız...

Sokaktaki çocuklarımız...

Sosyal gerçeğimiz...

İyileşmeyen yaramız...

Tahminlere göre 9 milyon çocuğumuz yoksulluk sınırının altında. Beş yüz bin kadar sokak çocuğumuz veya sokakta çalışan gencimiz var.

Sokağın sınırsız ve sorumsuz özgürlüğünü seçme gerçeği, sokakta çalışan çocukları sokak çocuğu olmaya doğru yöneltiyor.

Çocuk politikalarımız onlara güvenli bir gelecek sağlamıyor.

Sağlamadığı gibi dışlıyor.

Dışlanan, itilen, kakılan çocuk doğal olarak suça yöneliyor.

Kırılıyor...

Dökülüyor...

Sevgiye aç yürekte kin tohumlanıyor...

Büyüyor... Büyüyor...

Suç makinesine dönüşüyor.

Eline geçen ilk fırsatta da kendisine kötülük eden herkesten intikamını alıyor.

Annesinden, babasından, arkadaşından, kardeşinden dahası toplumdan...

Bir sokak çocuğunun yüreğinden dökülenler...

Kulak vermek, dinlemek, gereğini yapmak üzerimize düşen!

"Ben sokak çocuğuyum!

Fakat siz sokak çocuğu deyip de geçmeyin, beni bir dinleyin

Bu sokaklar yaralı bilinçlerin, kör vicdanların eseridir.

Sizler sıcak yataklarınızda sabahlarken, biz uzandık soğuk taşlara...

Yüreklerimiz hep korkuyla tetikte bekledi gecenin ayazında

Kalmaz size de köşkler, saraylar, kâşaneler ve süslü hanlar...

Suçlusunuz ey insanlar! ...

Suçlusunuz ey insanlar! ..."

# "İşsizdim onun için soydum"

**Eşref Dinçer Mahallesi PTT Şubesi'ni soyan kişi olduğu belirlenen B.Y. kamera kayıtlarının incelenmesinden sonra, bir internet cafede yakalandı. Zanlı B.Y. polisteki sorgusunda suçunu kabul etti. Soygunda kullandığı tabanca ise attığını söylediği yerde bulunamadı**

Geçtiğimiz Perşembe günü, güpe gündüz Eşref Dinçer Mahallesi PTT Şubesi'nde gerçekleştirilen silahlı soygunun zanlısı olduğu belirlenen B.Y. eşgalinin belirlenmesinden sonra bir internet cafede yakalandı.

Çarşı Deresi, Hürriyet Caddesi köprüsünün biraz ilerisinde geçtiğimiz yıl açılan PTT Şubesi'ne saat 15.47 sıralarında başında kar maskesi bulunan, eldivenli eliyle silahlı bir soyguncu, kasada bulunan paraları uzattığı torbaya koymasını istemişti.

PTT Şubesi'nde tek başına olan görevli, mevcut para yı torbaya koyduğu sırada, içeriden arkadaşının geldiğini gören soyguncu, torbayı alarak kaçmıştı.

Soygun olayının polise bildirilmesinden sonra, çevrede yapılan araştırmada eldiven ve kar maskesi bir apartmanın bahçesinde bulundu.

Polis, PTT Şubesi'ndeki kamera kayıtları ile, MOBESE kayıtlarında yaptığı incelemede, soyguncunun eşgalini belirledi.

Soyguncunun evinde yapılan aramada bulunamaması üzerine, gidebileceği yerleri arayan polis, soyguncuyu bir internet cafede yakaladı.

B.Y.'nin, yapılan sorgusunda suçunu itiraf ettiği öğrenildi.

Şahsın, işsiz olduğunu belirterek, *"Para ya ihtiyacım vardı. Soygun yapmak zorunda kaldım"* dediği öğrenildi.

Polis, sorgudan sonra, B.Y. ye yer belirleme ve soygunun tatbikatını yaptırdı.

Zanlı soygunda kullandığı tabancayı attığı yeri gösterdi. Ancak, tabanca gösterdiği yerde bulunamadı.

B.Y.nin Eşref Dinçer PTT Şubesi'ndeki soygunda, kasada bulunan 90 lirayı aldığı öğrenildi.

Soyguncu B.Y. çıkarıldığı nöbetçi mahkemece tutuklanarak cezaevine gönderildi.

# Dikkat! Bugün kar geliyor

Kuvvetli soğuklar geliyor, hafta ortası özellikle Anadolu'da kar yağışları var

Pazar gecesi balkanlardan gelecek soğuklar ilk olarak Marmara'da etkisini hissettirecek. Pazartesi sıcaklık bölgede 10 derece nin altına iniyor.

Pazartesi günü ise Marmara'ya kar geliyor.

Hafta başında Trakya'da etkili olacak kar, Çarşamba günü İstanbul dahil tüm Marmara'yı etkileyecek.

Hava sıcaklığı

Kuzey kesimlerde 1 ila 3 derece artacak. Bu arada, Marmara' nın batısı, Kıyı Ege ile Antalya ve Burdur çevrelerinin yağmur ve sağanak yağışlı geçeceği tahmin ediliyor.

Meteoroloji Genel Müdürlüğü'nce yapılan son değerlendirmelere göre, Marmara'nın batısı, Kıyı Ege ile Antalya ve Burdur çevrelerinin yağmur ve sağanak yağışlı geçeceği tahmin ediliyor. Yurdun kuzey, iç ve doğu kesimlerinde, sabah ve gece saatlerinde sisle birlikte buzlanma ve don olayı bekleniyor.

Hava sıcaklığı

Kuzey kesimlerde 1 ila 3 derece artacak, diğer yerlerde önemli bir değişiklik olmayacak.

Rüzgar, genellikle kuzey ve kuzeydoğu, Ege ile Akdeniz'in batısında güney ve güneybatı yönlerden hafif arasıra orta kuvvette esecek.

BUZLANMA VE DON OLAYI UYARISI

Sabah ve gece saatlerinde yurdun iç ve doğu kesimlerinde buzlanma ve don olayı beklendiğinden, yaşanabilecek olumsuzluklara karşı başta sürücüler olmak üzere ilgililerin ve vatandaşların tedbirli olmaları gerekiyor

Gemlik Körfez
GEMLİK'İN İLK GÜNLÜK SİYASİ GAZETESİ



# Bursa'da Silahlı Saldırı: 1 Yaralı

Bursa'da, evine gitmek için yol kenarında minibüs bekleyen 51 yaşındaki Burhan Özveren uğradığı silahlı saldırı sonucu sağ bacağından vurularak yaralandı. Hastaneye kaldırılan Özveren tedavi altına alınırken polis 2 kişiyi gözaltına aldı. Olay, merkez Yıldırım ilçesi Ankara Yolu Ortabağlar Mahallesi'nde meydana geldi. Evine gitmek üzere yol kenarında minibüs bekleyen ve Karacabey İlçesi'nde bir emlakçı yanında çalışan Burhan Özveren, uğradığı silahlı saldırı sonucu sağ bacağından yaralandı. Şevket Yılmaz Devlet Hastanesi'ne kaldırılan 2 çocuk babası Özveren, ifadesinde, şöyle dedi: "Resul Orhan adlı arkadaşımdan cep telefonu almıştım. Parasını vermemiştim. Telefon bozuktu. Kendisiyle vurulduğum yerin hemen yanında bulunan 75'inci Yıl Çocuk Parkı'nda buluştuk. Telefonu iade ettim ve ayrıldım. Bir süre sonra bana yaklaşan tanımadığım siyah bereli bir kişi tabanca ile ateş etti. Bacağımdan yaralandım. Benim düşmanım yok. Kimseden şüphelenmiyorum." İfadeden sonra olay yerinde saatlerce boş kovan arayan polis Özveren'in cep telefonunu iade ettiğini öne sürdüğü Resul Orhan ile eşgale uyan 37 yaşındaki Hakkı Kartalmış'ı gözaltına aldı. Emniyet Müdürlüğ'nde sorgulanan şüpheliler suçlamayı kabul etmedi. Olayla ilgili soruşturmaya Bursa Cumhuriyet Savcılığı'nca başlandı.

# İşçiler kalıpların altında kaldı

Bursa'da bir inşaatta çalışan 4 işçi devrilen kalıpların altında kalarak yaralandı. Edinilen bilgiye göre olay, merkez Nilüfer ilçesi Altınşehir Mahallesi Bülent Ecevit Caddesi üzerindeki bir inşatta meydana geldi. İnşaata beton döken mikserin devrilmesi sonucu inşaatın kalıpları bir anda çöktü. Kalıpların devrilmesi sonucu inşaatta çalışan işçilerden F.T., İ.D., M.E. ve C.K. hafif şekilde yaralandı. Yaralıları olay yerine gelen ambulansla Uludağ Üniversitesi Tıp Fakültesi Hastanesi'ne kaldırıldı.

# Otomobil ile minibüs çarpıştı: 2 yaralı

Bursa'nın İnegöl ilçesinde, bir otomobil ile minibüsün çarpışması sonucu 2 kişi yaralandı. Edinilen bilgiye göre, İnegöl'den Hamzabey köyü istikametine gitmekte olan İlhami Y. yönetimindeki 17 EY 599 plakalı kapalı kasa minibüs, İstaş Sitesi mevkisinde hatalı sollama sonucu Hamzabey istikametinden gelen Bekir Vurgun (37) idaresindeki 16 PM 227 plakalı otomobille kafa kafaya çarpıştı. Kazada otomobilin şoför mahallinde sıkışan Bekir Vurgun ile yanındaki Ali Akkoç (28) yaralandı. Şoför mahallinde sıkışan yaralı sürücü, olay yerine gelen kurtarıcıların yardımı ile sıkıştığı yerden çıkarıldı. Yaralı Ali Akkoç olay yerinden geçen özel otomobille sürücü Bekir Vurgun ise 112 Acil Servis ambulansıyla İnegöl Devlet Hastanesi'ne kaldırıldı. Yaralıların sağlık durumunun ciddiyetini koruduğu bildirilirken, kazayla ilgili tahkikat sürüyor

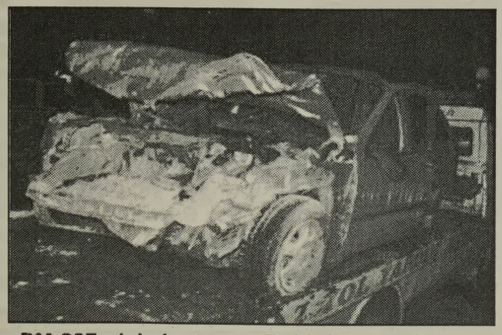

# Hırsız iç çamaşırlarını çaldı

Bursa'da bir eve giren hırsız evde bulunan kırmızı dantelli bayan iç çamaşırını alarak kayıplara karıştı. Edinilen bilgiye göre olay, merkez Yıldırım ilçesi Mimarsinan Mahallesi 2. Şimşek Caddesi üzerinde meydana geldi. N.Ç.'nin ikametinde giren kimliği belirsiz kişi, ev sahibine ait pantolon ve kırmızı dantelli bayan elbi sesinin çalarak evden kaçtı. Sabah uyandığında elbiselerini göremeyen kadın ise polis ekiplerine haber verdi. Polis, elbisenin bulunması için çalışma başlattı.

## Yazı YORUM

Diş Hekimi
Özcan VURAL
ozcanvural1933@hotmail.com
www.milliyet/blog/özcan vural

### Kimi ağlar, kimi güler!

2012'de daha güzel bir Türkiye olmasını diliyoruz ama bu gerçekleşebilir mi?

Yeni yılın diğerlerinden daha iyi geçmesi, milli gelirimizin artması, ülkeyi bölünmeye doğru götüren hainliklerin bitmesi sadece bir temenni tabii...

Türkiye'miz için mutlu günler, güzellikler ummak istiyoruz.

Kişisel ihtiraslar, ülke çıkarlarının üstünde tutuluyor,

Etraf yalaka dolu, El etek öpmek ayıp değil,

Aman ha, uluorta Laf etme, haddini bil!.. deniyor.

İki tip insan gerçeği görmez: Kör olanlar ve akılsızlar!

Biz hangi sınıfa giriyoruz, bilemiyorum!

Ülkelerde, büyümenin ve zenginleşmenin nimetlerinden her kesimin yararlanması gerekirken "Biri yer, biri bakar, kıyamet ondan kopar" denir ya...

4 .Ocak 2012 Çarşamba. Hava güzel .

Kordonlar daki fiskiyelerin çalışması içimi kıpır kıpır etti.

Bu yapılmış fiskiyelerin çalıştırılmaması sinirime dokunuyordu.

Zamanında çok söylemiştim ama adım"ukala "ya çıkmıştı.

Eşofmanlarımı giyip yürüyüşe çıktım.

Kordon tertemiz, tazyikli su ile yıkadıklarını penceremden görmüştüm. Zevkle yürüyorum.

Ta üniversite bağlantısının yapıldığı yere kadar yürüdüm.

Sonra derenin derinliğine temizlendiğini gördüm.

Zaten öbür dere temizlenip etrafı düzeltiliyor.

Atatepe sosyal tesislerinin temeli atılmış.

Çok iyi..

Sayın okurlarım; Ben yerel belediyeler de siyasi görüşümü ortaya koymam.

Bana, ilçeme kim hizmet ediyorsa başımın üzerinde yeri var.

Siyasi dedikodulardan uzak, yapabilene aferin diyorum.

Efendim bunları Büyükşehir yapıyormuş falan filan.

Kim yapıyorsa yaptıranlara da aferin.

Gerisi lafügüzaf...

Yalnız evime dönerken keyfim kaçtı.

Adliyenin önü asfaltlandı. Tertemiz.

Ama bütün çamuru, kiri Gazhane Caddesine kaldı.

Sayın Başkan, asfaltlanma zaman alacaksa tazyikli suyla yıkat, şu caddeyi de keyfimize toz düşmesin..

Bu isteğe ne dersin ?...

TEMA
"SUYUNU BOŞA HARCAMA"
TEMA Vakfı tarafından başlatılan "Suyunu Boşa Harcama" kampanyasına su tüketiminin önlenmesi için siz de katılın

## Güne Bakış

Kadri GÜLER
kadri_guler@hotmail.com

### Pazar keyfi..

*Yaklaşık bir saat hafif yağan yağmur altında, bahçede yaprakları su ile temizledim.*

*Kış aylarında bahçenin zevki olmuyor.*

*Her gün çevreyi düzenlesen, ertesi gün yine bozuluyor.*

*Kış soğuklarının bitmesini, bahar aylarının gelmesini bekleyeceğiz.*

*Her pazar olduğu gibi dün de gazetenin hazırlanması için ailece işyerine geldik.*

*Gece yağan yağmur, Gemlik'in her tarafını çamur içinde bırakmış.*

*Hele bizim büronun bulunduğu sokak ile aralarda asfaltlanmamış sokak ve caddelere girilecek gibi değil.*

*Bu sokaklara bakmaya ne gelen var ne giden.*

*Örneğin, bizim sokağın Gazhane Caddesine yakın bir bölümünde bir kanalizasyon logarı yoldan çökmüş, her an bir araç veya bir yaya buraya farkında olmadan girebilir.*

*On gündür aynı halde duruyor.*

*Ne zabıta, ne fen işleri, ne de BUSKİ çalışanları bu sokakların halini görmüyor.*

*İstiklal Caddesi Bora Sokak, ilçenin merkezine 100 metre uzaklıkta.*

*Yani ilçenin göbeğinde sayılır.*

*Köşesinde yabancılarında kaldığı bir 4 yıldızlı otel bulunuyor.*

*Buna karşın, yaklaşık bir ay önce alt yapısı tamamlanan sokağın, üç kuruşluk asfalt kaplaması yapılmadığı için durum içler acısı.*

*İlçenin hangi sokağına girerseniz girin, aynı durumla karşılaşabiliyorsunuz.*

*Bu günlerde en boğun şikayet, Manastır'a çıkan Kumla Sokaktan geliyor.*

*Kumla Sokak ilçenin en eski yerleşim birimlerinden biri.*

*Bu sokak Manastır'a çıkan en işlek yollardan biri.*

*Alt yapı çalışmaları nedeniyle Kumla Caddesi'nin parke taşları söküldü, çalışmalar tamamlandı.*

*Günlerdir trafiğe kapalı kalan yol, Çevre Yolu üzerinden ve değişik yerlerden verildiği için Manastır ulaşımı çileye dönüştü.*

*Sürücüler tamamlanmayan Kumla Caddesi'ndeki alt yapı tamamlanınca bozuk olan yolu kullanmaya başladı.*

*Ancak, yol yol değil ki.*

*Köstebek yuvası olduğu için araçlarda hasarlara meydana geliyor.*

*Geçtiğimiz hafta, Belediye Meclisi'nde bu konu gündeme geldiğinde Belediye Başkanvekili Refik Yılmaz bu yola asfalt kaplayacaklarını söyledi. Muhalefet, kış aylarında asfalttın yolda donma ve kaymalara neden olacağını söyledi.*

*Ancak, yönetimdekiler kararlarını vermişler. Bu yolun üzerindeki elektrik tellerinin yol bozukken yer altına alınması hatırlatıldı. Ama, gecikme olacağı için elektriklerin direkler üzerinden eskisi gibi gideceği bildirildi.*

*BUSKİ'nin çalışmaları neredeyse tamam landı. Gemlik'in önemli bir bölümünde yollarda asfalt kalmadı.*

*Şimdi her yere yamalı asfalt kaplanacak.*

*Gemlik'te 2 yıl önce 8 milyon liralık asfalt kampandı.*

*Bugün her yer delik deşik.*

*Sizin anlayacağınız 8 trilyon uçtu gitti.*

*Bunun hesabını soran yok.*

# Büyükşehir, üst geçit ihalesini bugün yapıyor

Bursa Büyükşehir Belediyesi, Gemlik'te yaptıracağı yaya üst geçidi inşaatı ihalesini bugün yapacak. İhale, Bursa Büyükşehir Belediyesi'nin Acemler Yerleşkesi Destek Hizmetleri Daire Başkanlığı'ndaki Hizmet Binası'nda yapılacak. 4734 sayılı kamu ihale kanununun 19. maddesini göre açık ihale usulü ile yapılacak olan ihaleye katılmak isteyenlerin Elektronik Kamu Alımları Platformu sitesinden ihalenin niteliği, türü ve ayrıntıları ile bilgi alabilecekleri açıklandı. Bugün saat 15.oo'de yapılacak olan ihaleye katılmak isteyenler, gerekli belgeleri sağlayarak, ihale saatinde ihale usulüne uygun olarak yanlarında bulundurmaları gerekiyor. İhaleyi alan firmanın sözleşmenin imzalandığı tarihten itibaren 5 gün içinde yer teslimi yapılarak işe başlayacak ve yer tesliminden 180 gün sonra ihalede aldığı işi bitirmiş olacağı belirtiliyor.

# "İkizler Firarda" Bursa'da çekiliyor

Seda Sayan, Oya Aydoğan, Sümer Tilmaç ve Cengiz Küçükayvaz'ın rol aldığı 'İkizler Firarda' filmi Bursa'da çekiliyor. Tarihi Hisar bölgesinde çekimleri devam eden 'İkizler Firarda' filminin Oyuncuları, Osmangazi Belediye Başkanı Mustafa Dündar'ı ziyaret etti. Sümbüllü Bahçe Konağı'nda gerçekleşen buluşmada keyifli anlar yaşanırken, Başkan Dündar Osmangazi nin ve Türkiye'nin tanıtımında önemli bir sektör olduğunu vurguladı.

Dündar, çekimleri Hisar bölgesinde devam eden 'İkizler Firarda' isimli filminde rol alan Sümer Tilmaç, Cengiz Küçükayvaz ve filmin yapımcısı Magic Necmi ile Sümbüllü Bahçe Konağı'nda buluştu. Emektar Oyuncu Sümer Tilmaç ile bir süre sohbet eden Dündar, Türkiye'nin her alanda olduğu gibi film sektöründe de önemli atılımlar yaptığını söyledi. Bursa'nın sinema ve diziler için eşsiz bir merkez olduğuna dikkati çeken Dündar, sektörün hızla Bursa'ya yöneldiğini söyledi. Daha sonra filmin yapımcısı Magic Necmi ve ünlü Oyuncu Cengiz Küçükayvaz da sohbete katılırken yapımcı Magic Necmi, *"Sayın Başkanımız Mustafa Dündar'a çok teşekkür ediyoruz. Onların yatırımları ve hizmetleri bu filmlerin çekilmesinde en önemli paya sahip. Batıda film çekmek için milyon dolarlar harcanarak çekim alanları oluşturuluyor. Oysa Bursa doğal bir film platosu adeta. Biz doğal haliyle çekiyoruz. Yeniden bir plato inşa etmiyoruz"* dedi

# Kamu sosyal tesis ücretlerine zam

Maliye Bakanlığı, kamuya ait eğitim ve dinlenme tesisleri, misafirhaneler, kreş ve çocuk bakımevleri ile spor tesislerinden yararlanma ücretlerini yeniden belirledi. Maliye Bakanlığının, Kamu Sosyal Tesislerine İlişkin Tebliği, Resmi Gazete'de yayımlanarak, 1 Şubat 2012 tarihinden geçerli olmak üzere yürürlüğe girdi. Tebliğe göre, kamu kurum ve kuruluşla rınca işletilen yüz me havuzu, hamam, sauna, sıcak su, plaj gibi 21 özellikli eğitim ve dinlenme tesislerinde kişi başına günlük 12,20 lira yemek ve 4,75 lira (1 Temmuz - 15 Ağustos döneminde 6,30 lira) konaklama bedeli alınacak. Özelliklerden asgari 12 ve en fazla 14 tanesini taşıyan tesislerde kişi başına günlük 10,35 lira yemek ve 4,15 lira (1 Temmuz - 15 Ağustos döneminde 5,35 lira) konaklama bedeli ödenecek. Özelliklerin 12 tanesinden daha azı bulunan tesislerde kişi başına günlük 8,15 lira yemek ve 3,45 lira (1 Temmuz - 15 Ağustos döneminde 5,10 lira) konaklama bedeli alınacak. Ayrıca, konut veya bağımsız bölümde, buzdolabı bulunanlarda günlük en az 1,65 lira, televizyon bulunanlarda günlük en az 1,90 lira ve klima bulunanlarda günlük en az 2,60 lira, konut başına ilave bedel alınacak.

Gemlik Körfez
GEMLİK'İN İLK GÜNLÜK SİYASİ GAZETESİ



# Kazılan yollar yağmurla balçık kuyusuna döndü

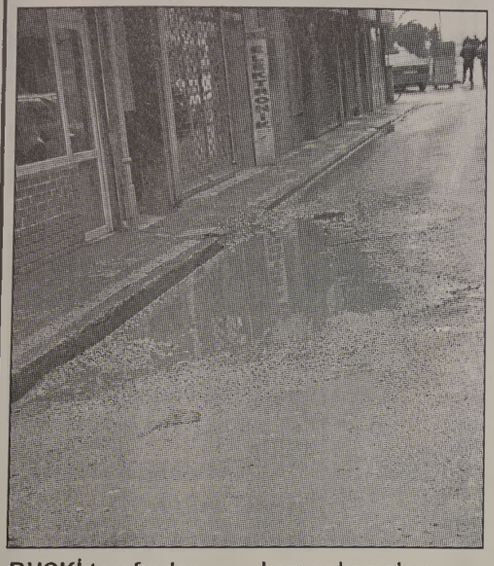

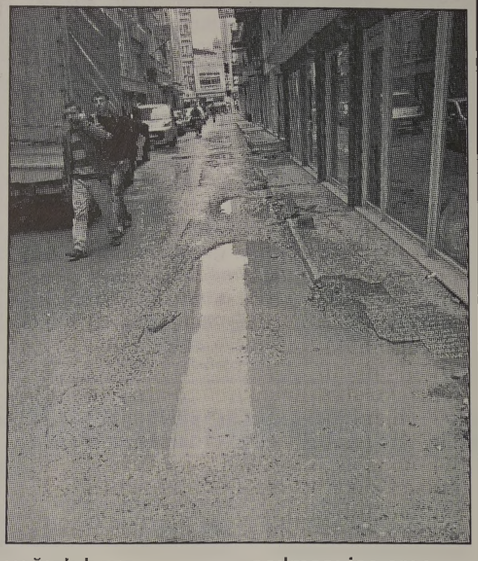

BUSKİ tarafından yaklaşık 8 aydır sürdürülen alt yapı çalışmalarında açılan yollar asfaltlanmayınca dün başlayan yağmurla cadde ve sokaklar balçık kuyusuna döndü.

Kentin değişik semtlerinde plansız olarak sürdürülen ve her yeri kazan müteahhit firma, kazı çalışmaları nedeniyle trafiği alt üst ederken, günler önce kapatılan çukurların asfalt kaplanmaması nedeniyle araç sahipleri sıkıntı anlar yaşıyor

YAĞMURDAN SONRA

Cumartesi akşamı başlayan ve devam edeceği öğrenilen yağışlı hava nedeniyle başlayan yağmurlar, asfalt kaplanmayan cadde ve sokaklarda su birikintilerine ve yolların çamur ve balçık deryasına dönüşmesine neden oldu.

Manastır'a çıkan Kumla Caddesi'nde ki çalışmaların tamamlanmasından sonra yolun trafiğe açılması ise araç sürücülerine tam bir sorun oldu.

Bozuk yolda araç sürenler, araçlarının alt takımlarının her an bozulabileceğini söylüyorlar.

Kumla Caddesi'nin bir an önce tamamlanması ve trafiğin düzenli işlemesinin sağlanması istendi.

# Elektrik açma kapama ücretine son

Bursa'da elektrik faturasına yansıtılan 20 liralık açma kapama bedelinin haksız olduğunu iddia eden bir vatandaş, UEDAŞ'tan parasını geri almayı başardı.

Edinilen bilgiye göre, Bursa'nın Yıldırım ilçesine bağlı Mollarap Mahallesi'nde ikamet eden Gürkan Kanbir, elektrik faturasına yansıtılan 20 TL açma kesme bedelinin ihbarname gönderilmeden faturasına eklendiğini belirterek, UEDAŞ Yıldırım Müdürlüğüne dilekçe yazdı.

Kanunsuz olarak kesildiğini iddia ettiği 20 liranın kendisine iade edilmesini talep eden Kanbir'e, Yıldırım İşletme Müdürlüğü, "İlgili dilekçenize istinaden yapılan incelemede, 23-08-2011 tarihinde enerjiniz kesilerek sayaçınız mühürlenmiş olup, yapılan işlemden dolayı faturanıza enerji açma kesme bedeli yansıtılmıştır. Bu bedelin tarafınıza ödenmesi mümkün değildir" cevabını verdi.

Bunun üzerine UEDAŞ Genel Müdürlüğüne durumunu belirten bir dilekçe yazarak parasının iadesini isteyen Kanbir'e, genel müdürlükten açma kesme bedelinin geri ödeneceğini bildiren bir cevap geldi.

Kanber, açma kapama bedelini geri aldı.

Kanbir, kendisi gibi birçok vatandaşın mağdur olduğunu belirterek, "Vatandaşların haklarını aramalarını istiyorum. Bu olay benim gibi bütün mağdur abonelere emsal teşkil edecek" diye konuştu.

# Gemlik Gümrük Müdürlüğü'nün 2011 yılı 11 aylık verileri belli oldu

Gemlik Gümrük Müdürlüğü'nde 2011 yılının 11 ayında ithalat ihracat arasında denge oluştu.

Bursa Gümrük Müdürlüğü internet sitesinde yayınlanan istatistiklere göre, Gemlik Gümrük Müdürlüğü'nden 2011 yılının 1 Ocak - 30 Kasım tarihleri arasında 8 milyar 634 milyon 918 bin 983 dolarlık ihracat gerçekleşirken, aynı dönemde 8 milyar 611 milyon 821 bin 493 dolarlık ithalat gerçekleşti.

2011 yılının ihracatının en yüksek olduğu ay olan Ekim ayında 966 milyon 738 bin 249 dolarlık ihracat gerçekleşirken, aynı ay 746 milyon 401 bin 936 dolarlık ithalat gerçekleşti.

2011 yılının ilk 11 ayında en düşük ihracat 618 milyon 330 bin 936 dolarla Eylül ayında gerçekleşti.

En düşük ithalat ise 692 milyon 27 bin 660 dolarla Kasım ayında meydana geldi.

2011 yılının ilk 11 ayında Gemlik Gümrük Müdürlüğü'ne 62 bin 507 giriş, 81 bin 948 çıkış beyannamesi işlemi yapıldı.

Yine aynı dönem içinde Gemlik Gümrük Müdürlüğü'ne 9 bin 783 TIR karnesi girişi yapıldı, 4 bin 671 TIR çıkışı yapıldı.

2011 yılının ilk 11 ayında, Gemlik Gümrük Müdürlüğü'nde 2 bin 899 gelen gemi işlem gördü, 2 bin 911 adet giden gemi işlemi gerçekleşti.

Aynı dönem içinde 164 bin 221 konteyner geldi, 162 bin 6 konteynerin ise çıkışı yapıldı

# Gençler, politikalarını belirleyecek

Bursa Kent Konseyi Gençlik Meclisi, gençler arasında hem kentlilik bilincinin oluşmasını, hem de yerel yönetimlere katkı sunmalarını sağlayarak özgüven kazanmalarını sağlıyor. Gençlerin kent yönetimine katılması için çalışan Bursa Kent Konseyi Gençlik Meclisi, 2012 yılının ilk yürütme kurulu toplantısını gerçekleştirdi. Yürütme kurulu üyelerinin katıldığı toplantıya, Bursa Kent Konseyi Başkanı Mehmet Semih Pala konuk oldu. Gençlik Meclisi çalışmalarının Bursa için çok önemli olduğunu ifade eden Başkan Mehmet Semih Pala, "Gençler ve diğer kesimler düşüncelerini rahatça ifade edebilmelidir. Özellikle yarınların yöneticileri olan gençler, yeni anayasa hakkında görüşlerini ortaya koymalıdır. Darbeci anayasadan, özgürlükçü bir anayasa geçilmelidir" dedi. Yeni yılın Gençlik Meclisi için yoğun geçeceğini söyleyen Bursa Kent Konseyi Gençlik Meclisi Başkanı Hakan Darılmazlar ise, 'istihdam ve kariyer', 'gençlik politikaları' ve 'sağlık' ana başlıklarında çalışmalar yürütecekleri-ni anlattı.

# "Açık Öğretimdeki Öğrenci Sayısı Düşürülmeli"

Yüksek Öğretim Kurulu (YÖK) Yürütme Kurulu Üyesi Durmuş Günay, açık öğretimdeki öğrenci sayısının düşürülmesi gerektiğini söyledi. Eğitim-Bir Sen Uludağ Üniversitesi Temsilciliği YÖK Yürütme Kurulu Üyesi Prof. Dr. Durmuş Günay'ın katılımı ile 'Gelece ğin Üniversitesi ve Yükseköğretimin Temelleri' konulu bir konferans düzenlendi. Uludağ Üniversitesi yerleşkesindeki Prof. Dr. Mete Cengiz Kültür Merkezi'nde gerçekleştirilen konferansta konuşan Eğitim Bir-Sen Üniversite Temsilcisi İlyas Kaya, Milli Eğitim Bakanlığı'nın yapılanmasında çeşitli değişimler yaşandığını ve bu değişimleri en yetkili kaynaktan öğrenmek adına böyle bir konferans gerçekleştirdiklerini söyledi.


ELEMAN ARANIYOR

GAZETE DAĞITIMI YAPACAK ELEMAN ARANIYOR

Müracaatların şahsen yapılması rica olunur

GÜLER AJANS

İstiklal Cad. Bora Sk. 3/ B
Stüdyo Prestij yanı GEMLİK

SAHİBİNDEN SATILIK

Manastır'da ana cadde üzerinde merkezi kaloriferli, asansörlü, kartonpiyerli, laminant parkeli, taksi durağına yakın 2+1 4. kat sahibinden satılık daire

0 538 322 70 73

Macide ÖZALP

TRAFİK, KASKO, DASK, HER TÜRLÜ SİGORTA İŞLEMLERİ
IŞ VE KONUT SİGORTALARI, FERDİ KAZA POLİÇELERİ YAPILIR
BAY MUSTAFA ÖZALP EMLAK'TAN

Her Çeşit Emlak Alım, Satım ve Kiralama Hizmetleri

Daire, Zeytinlik, Villa, Dükkan, Arsa, Arazi

MORTGAGE BROKER'İ

TAPU TAKİP İŞLERİ YAPILIR

ACİL SATILIK ve KİRALIKLARINIZ İÇİN BİZİ ARAYINIZ

Manastır Merkezde 1382 metre, 1539 metre - 5760 m2 (Kumla yolu)
Manastır'da 800 m2 imarlı arsa)

3 Ayrı Daireli Müstakil Ev (Bahçe İçinde)Yeni Devlet Hastanesi Altı

K.Kumla'da Ayazma Mevkii 6 Dönüm Zeytinlik -

Bursa ve Gemlik'te Kiralık - Satılık Arsa-Villa -Daire bulunur.

KONUT KREDİLERİNE ARACILIK YAPILIR.

Tel : 513 24 74 Fax: 514 10 21

0.224 538 69 29

CANSU HALI YIKAMA

KIŞ GELDİ HALILARIMIZI YIKAYAMIYORUZ DİYE ÜZÜLMEYİN!

m² 3 TL

BİZ, SİZE HİZMET İÇİN VARIZ!

Halılarınızı evinizden alıp, aynı gün içinde teslim ediyoruz

LAF DEĞİL, İŞ ÜRETİYORUZ

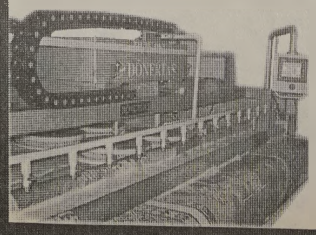

Kredi kartı geçerlidir

Siteler Mah. Hizmet Cad.
Aygün Sitesi 68/B

0 535 815 57 11

KÜÇÜK KUMLA

# AYRINTI

Erhan İZGİ

## "HALKIN EKMEĞİDİR ADALET"

Ünlü Alman şairi Bertolt Brecht eserlerinde evrensel insanlığın sorunlarını pek çok yazar ve şair gibi dile getirmeye çalışmıştır.

Bizler onun insanlık adına söyleyebildiği her şey için ona minnet borçluyuz.

"Çağdaş yazarlardan pek azının eserleri bu büyük Alman şairinin, bu dahi dram yazarınınki kadar barış düşüncesiyle dolmuş, barışa hizmetin gerekli liğini belirtmiştir." Diyor Jorge Amado.

Son günlerde ülkemde yaşanan olayları düşününce söyleyecek söz bulamıyorum. Hani sözün bittiği yerdeyiz, denir. Gerçekten de o noktaya geldik mi diye korkarak sorguluyorum yaşadıklarımızı.Kendimi inandıracak, mutlu edecek bir yanıt bulamıyorum. Gelecek adına, çocuklarımız, torunlarımız adına güzel bir dünya bırakamayacağımız için üzülüyorum. Yaşadıklarımızdan dolayı karamsar değilim, her gecenin bir sabahı olduğu unutulmamalı ve "alma mazlumun ahını çıkar aheste aheste," demiş atalar. Elbet devran döner, hesap sorulur bir gün. Adalet hepimize gerekli, onsuz yapamayız; çünkü halkın ekmeğidir adalet. Ben demiyorum ünlü şair Bertolt Brechht diyor.

HALKIN EKMEĞİ

Bilin: Halkın ekmeğidir adalet.
bakarsınız bol olur bu ekmek,
bakarsınız kıt,
bakarsınız doyum olmaz tadına,
bakarsınız berbat.
Azaldı mı ekmek,başlar açlık,
bozuldu mu tadı,başlar hoşnutsuzluk boy atmaya.

Bozuk adalet yeter artık!
Acemi ellerle yoğrulan, iyi pişirilmemiş adalet yeter!
Yeter katıksız, kara kabuklu adalet!
Dura dura bayatlayan adalet yeter!

Bolsa insanın önünde ekmek, lezzetliyse,
gözler öbür yiyeceklere yumulsa da olur.
Ama her şey bollaşmaz ki birdenbire...
Bilirsiniz, nasıl bolluk doğurur ekmek:
Adaletin ekmeğiyle beslene beslene.

Ekmek her gün nasıl gerekliyse nasıl,
adalet de gerekli her gün,
hem o, günde bir çok kez gerekli.

Sabahtan akşama dek, iş yerinde, eğlencede,
hele çalışırken canla başla,
kederliyken, sevinçliyken,
halkın ihtiyacı var pişkin, bol ekmeğe,
günlük, has ekmeğine adaletin.

madem adaletin ekmeği bu kadar önemli,
onu kim pişirmeli, dostlar, söyleyin?

Öteki ekmeği kim pişiren?

Adaletin ekmeğini de
kendisi pişirmeli halkın,
gündelik ekmek gibi.

Bol, pişkin, ve rimli.

# ÖSYM'den YGS'ye başvuru uyarısı

Ölçme Seçme ve Yerleştirme Merkezi YGS başvurularının son güne bırakılmaması uyarısında bulundu. Üniversite adaylarının gireceği YGS'ye başvurular 3 Ocak'ta başladı. ÖSYM'den yapılan açıklamaya göre, 2012 ÖSYS'ye 6 Ocak Cuma saat 08.30'a kadar toplam 291 bin 526 aday başvuru yaptı. Başvuruların 250 bin 661'i başvuru merkezlerinden, 40 bin 865'i ise internet aracılığıyla bireysel olarak yapıldı. 2011-2012 eğitim-öğretim yılında lise son sınıfta öğrenim gören öğrenci sayısı yaklaşık 600 bin. Bu adaylar okullarının bağlı olduğu 'Başvuru Merkezleri'nden başvurularını yapacaklar. Mezun durum da olup bireysel başvuru hakkı olan yaklaşık bir milyon adayın ise internet aracılığıyla bireysel başvuru yapması bekleniyor. 1 Nisan da yapılacak YGS'ye başvurular, 13 Ocak'ta sona eriyor.

Bu sürenin uzatılmayacağını belirten ÖSYM adaylara yönelik bir de uyarıda bulundu: "ÖSYM aday başvuru işlemleri sistemi aynı anda binlerce adayın başvurusunu alabilecek güçlü ve güvenli alt yapıya sahip olmakla birlikte, son gün yapılan başvurular nedeniyle başvuru merkezlerindeki yoğunluğun adayın mağduriyetine yol açacak herhangi bir sorun oluşturmaması için, lise son sınıf öğrencisi adayların bir an önce başvuru merkezlerinden başvurularını tamamlamaları, internet üzerinden bireysel başvuru yapacak adayların da en kısa sürede başvurularını yapmaları yararlarına olacaktır."


PLAKET - KUPA VE MADALYA ÇEŞİTLERİ İLE HİZMETİNİZDEYİZ

golden ajans

MATBAACILIK - REKLAMCILIK - ORGANİZASYON VE TANITIM

İstiklal Cad. Bora Sok. Akbank Aralığı No: 3/ B GEMLİK
Tel : (0.224) 513 96 83 Fax : (0 224) 513 35 95

Madalya ve Ödül Kupaları
Ahşap & Kristal ve Metal
renkli Plaketler

Gemlik Körfez
GEMLİK'İN İLK GÜNLÜK SİYASİ GAZETESİ



# Bursa'ya Otelcilik ve Turizm Meslek Lisesi

Hayırsever İşadamı Nihat Aslanoba tarafından Nilüfer ilçesi Odunluk mahallesinde yaptırılan Havva Aslanoba Anadolu Otelcilik ve Turizm Meslek Lisesinde sona yaklaşıldı. Bursa, bir eğitim kurumuna kavuşuyor. 2012-2013 Eğitim ve Öğretim yılından itibaren öğrenci alınması planlanan okulun, eğitim binasının yanı sıra Kız ve Erkek Öğrenci Pansiyonu ile Uygulama Oteli de 6 ay içinde hizmete hazır hale getirilecek. Milli Eğitim Müdürü Atilla Gül sar ile birlikte yapılmakta olan okul pansiyon ve uygulama oteli inşaatlarını gezen Hayırsever İşadamı Nihat Aslanoba, tüm imkanların seferber edilerek eğitim binası ile pansiyon ve uygulama otelinin önümüzdeki eğitim ve öğretim yılına yetiştirileceğini söyledi.

Bursa'nın turizm alanında çok ciddi bir atılım içinde olduğunu ifade eden Atilla Gülsar, halen faaliyette olan otel sayısının iki yıl içinde iki katına çıkacağını ve bunun doğal sonucu olarak yetişmiş eleman ihtiyacının önümüzdeki yıllarda daha çok artacağını söyledi.

Turizm alanının bir hizmet alanı olduğunu ve bu alanda çalışacak personelinin çok iyi eğitim alması gerektiğini belirten Gülsar, *"Hizmet sektörünün kendi içinde özel şartları var. Turizm üretildiği anda tüketilen ve hassasiyetin üst düzeyde olması gereken bir hizmet alanıdır. Sektörde çalışan personelin bu şartlara uygun yetiştirilmesi gerekiyor. Bu alanda çalışacak en iyi personelin Otelcilik ve Turizm Meslek Liselerinden yetişeceğine inanıyorum. Bu anlamda Hayırsever İşadamımız Nihat Aslanoba'nın Türkiye'ye örnek bir proje ile eğitime katkı sağlıyor. Bursa için son derece önemli bir yatırım olduğunu düşünüyorum"* dedi.

# Bursa'ya yeni İl Özel İdaresi Binası yapılıyor

Bursa İl Özel İdaresi'ne yeni bina yapılacak. İl Genel Meclisi AK Parti Grup Başkan Vekili Ahmet Er, mevcut binanın satılarak bütün dairelerin bulunduğu yeni bir bina yapılacağını söyledi.

Bursa İL Özel İdaresi, yeni binasına kavuşuyor. Çarşamba semtindeki mevcut binanın yetersiz kalması sebebiyle harekete geçen yetkililer, idare binasını satarak Arabayatağı'na yeni bina yapacak.

Mevcut bina ile ilgili belediyeden yer tespiti çalışmalarını tamamladıklarını söyleyen İl Genel Meclisi AK Parti Grup Başkan Vekili Ahmet Er, binayı en kısa sürede ihale usulüyle satılacağını söyledi. İl Özel İdaresi'ne ait dairelerin farklı bölgelerde olduğunu kaydeden Er, yeni yapılacak binanın projesinin hazır olduğunu vurguladı.

YENİ BİNA 30 MİLYON TL

Arabayatağı'ndaki İl Özel İdaresi'ne ait arsa üzerine yeni İl Özel İdaresi binasının yapılacağını kaydeden Er, "Bu binaya büyük ihtiyacımız var. 4 ayrı yerde il özel idaresi hizmet vermeye çalışıyor. Bu, zaman kaybına yol açıyor. 8 daire birimi ve 1 İl Genel Meclisi, tek bir binada toplanacak. Binanın 30 milyon TL'yi mal olması düşünülüyor. Her şey mevcut binanın satışına bağlı" dedi

# Teleferik kış tarifesine geçti

Bursa'da 48 yıldır Uludağ'a kent manzarası eşliğinde ulaşımı sağlayan teleferikte kış tarifesi uygulaması başladı.

Bursa'nın en önemli simgelerinden biri olan teleferiğin se fer saatleri ve ücret tarifesi yeniden düzenlendi.

Uludağ'a ulaşımda yerli ve yabancı turistlerin vazgeçilmez alternatiflerinden olan teleferik, kış aylarında da ilgi odağı olacak.

Teferrüç'ten sabah saat 08.30'da başlayan seferler, saat 20.20'de Sarıalan'dan Teferrüç'e yapılan seferle sona eriyor.

Uludağ'a ulaşımda teleferikten yararlanacak olan vatandaşlar, Teferrüç'ten Sarıalan'a gidiş dönüşte 20 TL, halk günü olan Çarşamba ve Cuma günleri de 15 TL ücret ödeyecek.

Teleferikte 0 – 6 yaş grubu çocuklardan ücret alınmazken; 7 – 12 yaş grubu çocuklar için Teferrüç'ten Sarıalan'a gidiş dönüşte 10 TL, halk günlerinde ise 7,5 TL ücret ödenecek.

# Lodos, mezarlıkları vurdu

Bursa'da mezarlıklarda bulunan sel viler fırtınaya daya namayıp devrilir ken, belediye ekipleri ağaçları kaldırmak için seferber oldu.

Bursa'yı etkisi altına alan ve büyük hasara yol açan lodos, mezarlıkları da vurdu. Sanat Güneşi Zeki Mü ren'in mezarının da bulunduğu Emir sultan Mezarlığında çok sayıda selvi ağacı devrilerek kabirlerin üzerine düştü. Bazı mezar taşları zarar görür ken, Bursa Büyük şehir Belediyesi Mezarlıklar Müdürlüğü ekipleri, devrilen ağaçları parçalayarak mezarların üzerinden kaldırdı.

KAŞEDE BEKLEMEK YOK
KALİTELİ KAŞELER UYGUN FİYATLARLA GÜN İÇİNDE TESLİM
GÜLER AJANS
MATBAACILIK - YAYINCILIK - REKLAMCILIK

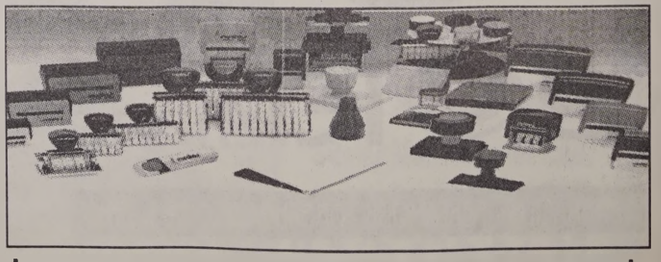

İstiklal Caddesi Bora Sokak No : 3/B GEMLİK
Tel : (0.224) 513 96 83 Fax : (0.224) 513 35 95

# Emekli vekil 6 bin 270 lira alacak

Milletvekili emekli maaşlarıyla ilgili düzenleme, maaşların katlanmasına neden olan yüzde 60 oranını yüzde 45'e çekilerek kabul edildi.
Türkiye Büyük Millet Meclisi (TBMM) Plan ve Bütçe Komisyonu, Cumhurbaşkanı Abdullah Gül'ün "kamu vicdanında rahatsızlık yarattı" gerekçesiyle iade ettiği milletvekili emekli maaşlarıyla ilgili düzenlemeyi, maaşların katlanmasına neden olan yüzde 60 oranını yüzde 45'e çekerek kabul etti.
Çalışma ve Sosyal Güvenlik Bakanı Faruk Çelik, yeni düzenlemeyle milletvekili emekli maaşlarının 5 bin 860 lira ile 6 bin 270 lira arasında değişeceği bilgisini verdi.
Komisyonun dün sabah 1.5 saat süren oturumunda, Ak Parti'nin önergesiyle, milletvekili emekli maaşı cumhurbaşkanı emekli maaşının yüzde 45'ine endekslendi. Böylece emekli aylığı da alan milletvekillerinin maaşı 18 bin liraya kadar çıkabilecek. Aynı düzenlemeyle vali, müsteşar ve genel müdür gibi temsil ve makam tazminatı ödenen üst düzey

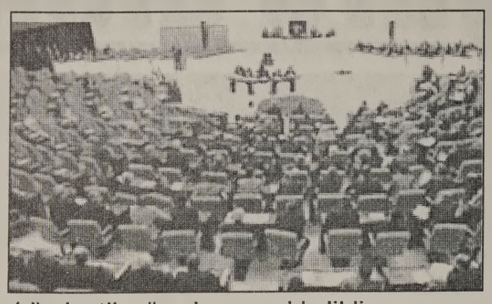

bürokratik görevlerden gelen vekillere, 2 yıl görev yapma koşulu aranmaksızın hemen emekli aylığı bağlanması da öngörüldü. Emeklilik hakkını elde edemeden milletvekilliği sona erenlerden herhangi bir sosyal güvenlik kapsamında olmayanların 4 yıl süreyle primlerinin TBMM tarafından ödenmesi olanağı da geçmiş dönemleri kapsayacak şekilde genişletildi.

## AK PARTİ OYLARIYLA GEÇTİ

Ak Parti oylarıyla geçen düzenlemeye CHP itiraz ederken, Önceliğin normal emeklililerin intibak düzenlemesine verilmesini isteyen MHP çekimser kaldı, BDP görüşmelere katılmadı. Eski vekillerin primlerinin kendilerince ödenmesieni isteyen CHP'nin, yüzde 45'lik oranın yüzde 42'ye çekilmesine ilişkin önergesi de AK Partililerin oylarıyla reddedildi.

## ÇELİK: BU DA İNTİBAK

Çalışma ve Sosyal Güvenlik Bakanı Faruk Çelik, Gül'ün veto ettiği maddeyi dün görüşerek yeni haliyle kabul eden komisyon toplantısının ardından gazetecilere, "Bu da intibak" dedi. Üzerindeki çalışmalar bitince normal emeklilerin intibak düzenlemesinin de Meclis'e gönderileceğini anımsatan Çelik, "Millet ve vekilleri birlikte intibak olurlar" dedi. Ak Parti Aksaray Milletvekili Ali Rıza Alaboyun, bir düzenleme yapılmaması halinde gelecek dönemlerde milletvekillerinin milletin değil, holdinglerin vekili olacağını belirterek, "Gençler milletvekili olsun diye Anayasa değişikliği yaptık. Ama genç milletvekilleri 30 yaşından sonra işsiz. 45 yaşında bir vali, 6 ay sonra merkez valisi olsa, sonra gider Muğla'da villasında yaşar. Onun tüm ödemelerini 60 yaşına kadar devlet yapar.

## "VURUN VEKİLE" OLMAZ

Komisyon Başkanı Lütfi Elvan da milletvekillerinin aylık 10-11 bin liralık ödeneğinin bürokraside bir genel müdürün temsil ve ağırlama giderlerinin altında olduğunu savunarak, "Milletvekilleri misafirleri geldiğinde kendi cebinden yemek yediriyor, hastanın masraflarını cebinden karşılıyor. Lobi gruplarını anlamak mümkün değil. 'Vurun milletvekiline' diyorlar. Böyle bir anlayış olmaz" dedi.

## VETOLU YASA KAÇ KİŞİYİ ETKİLEYECEK?

2 bin 395 emekli vekilin maaşı zamlanıyor.
170 vekil yüksek emekli maaşını garantiliyor.
120 vekile yüksek emeklilik için prim desteği geliyor.
Vekilerin bakmakla yükümlü olduğu 15 bin kişi de iyileştirmeden yararlanıyor.

# "Cumhuriyet" rekor kırdı, takıyı solladı!

Cumhuriyet meskük altın üretimi 2010'a göre yüzde 285'lik artışla geçen yıl 32,1 tona ulaşarak rekor kırdı. 88 yıllık geçmişe sahip Cumhuriyet altını, 2011'de altın fiyatlarındaki rekor yükselişlere karşın yatırımda, takı tercihini geride bırakırken, yatırım amaçlı alınan Cumhuriyet meskük altını 2010'a göre yüzde 285'lik artışla geçen yıl 32,1 tona ulaşarak üretim rekoru kırdı.
Alınan bilgiye göre, Cumhuriyet altınları, ziynet ve meskük olmak üzere 2 türde, 10 ayrı çeşit olarak üretiliyor. Halk arasında "Ata Lira" olarak bilinen Cumhuriyet meskük altını daha çok yatırım amaçlı alınırken, Cumhuriyet ziynet altınları ise takı amaçlı tercih ediliyor.
Parmaksız, Darphane'nin toplamda rekor üretiminin 2006'da olduğuna işaret ederek, "2011 yılında ise meskük üretiminde rekor kırıldı. 2006 ve 2011 yılları arasında bir farklılık var; 2006 yılındaki 66 ton üretimin yaklaşık 43 tonu ziynet, 23 tonu meskük iken, geçen yıl 64,2 tonluk üretimin yarısı ziynet, yarısı meskükten oluştu. Geçen yıl meskükteki artış, 2006'ya göre yaklaşık yüzde 40, 2010'a göre de yaklaşık yüzde 285 oldu. Ziynette ise önceki yıla göre 2011'de yüzde 15'lik artış kaydedildi" şeklinde konuştu.

## "BİZ GELECEK TALEBE HAZIRIZ"

Darphane'nin ürettiği Cumhuriyet meskük altın miktarının 2010'da 11,2 ton, ziynette ise 27,7 ton olduğunu hatırlatan Parmaksız, "Geçmiş dönemler itibariyle en yüksek Cumhuriyet meskük altını rakamlarını 2011'de gördük. Bu 2012'de devam eder mi? Bu tamamen piyasanın talebiyle alakalıdır. Bu konuda isabetli bir öngörüde bulunmamız mümkün değildir. Ama biz gelecek taleplere hazırız. 2011'de 64,2 ton üretim yaptık. Önümüzdeki yıllarda da bu miktarlarda talep gelirse de karşılama kapasitemiz mevcuttur" dedi.

## GEMLİK REHBERİ

### GEREKLİ TELEFONLAR

| | |
|---|---|
| İtfaiye | 110 |
| Polis İmdat | 155 |
| Jandarma İmdat | 156 |
| Jandarma K. | 513 10 55 |
| Polis Karakolu | 513 18 79 |
| Gar. Kom. | 513 12 06 |

### KAYMAKAMLIK

| | |
|---|---|
| Kaymakamlık | 513 10 51 |
| C.Savcılığı | 513 10 53 |
| C.Savcı Yrd. | 513 29 54 |
| Emniyet Müd. | 513 10 28 |

### ULAŞIM

| | |
|---|---|
| METRO | 513 12 12 |
| Aydın Turizm | 513 20 77 |
| Süzer Turizm | 512 10 72 |
| Kanberoğlu-Esadaş | 514 45 49 |
| Anıtur | 514 47 71 |
| Kamil Koç | 512 01 63 |

### HASTANELER

| | |
|---|---|
| Devlet Hastanesi | 517 34 00 |
| Sahil Dev. Hast. | 513 23 29 |
| Mer.Sağ.Ocağı | 513 10 68 |
| Tomokay Tomografi | 513 65 29 |
| Uzmanlar Tıp Mrk. | 514 80 88 |

### TAKSİLER

| | |
|---|---|
| Körfez Taksi | 513 18 21 |
| Çınar Taksi | 513 24 67 |
| Güven Taksi | 513 32 40 |
| Gemlik Taksi | 513 23 24 |
| Manastır Taksi | 517 33 94 |

### RESMİ DAİRELER

| | |
|---|---|
| UEDAŞ ARIZA | 186 |
| UEDAŞ İşletme | 513 45 03 |
| Statyum | 514 00 95 |
| Orm.Böl.Şef. | 513 12 86 |
| Milli Eğt. Md. | 513 11 74 |
| Halk Kütüphane | 513 13 53 |
| Askerlik Şb. | 513 10 57 |
| Karayolları | 513 13 08 |
| Liman Baş. | 513 11 33 |
| Mal Müd. | 513 10 95 |
| Nüfus Md. | 513 37 42 |
| Özel İd. Md. | 513 15 07 |
| Tapu Sicl. Müd. | 513 14 14 |
| Müftülük | 513 13 64 |
| Gümrük Md. | 524 85 86 |
| Ver. Dairesi Md. | 513 10 92 |
| İlçe Tarım Müd. | 513 10 45 |
| İlçe Seç. Md. | 513 77 73 |
| Halk Eğitim Müd. | 513 18 46 |
| İŞ-KUR | 513 71 66 |

### BELEDİYE

| | |
|---|---|
| Santral | 513 45 21 -23 |
| Başkanlık | 513 45 20 |
| Zabıta | 513 24 32 |
| BUSKİ | 514 57 96 |
| İtfaiye | 513 23 25 |
| Muhasebe Md. | 513 45 21-182 |
| Yazı İşl. Md. | 513 45 21-111 |
| Su Arıza | Yalnız 185 |

### DENİZ OTOBÜSÜ

| | |
|---|---|
| Bursa | 256 77 84 |
| Mudanya | 544 30 60 |
| Yenikapı | (212) 516 12 12 |
| Yalova | (226) 811 13 23 |
| İDO İmam Aslan Dinlenme Tes. | 513 23 94 |

### VAPUR - FERİBOT

| | |
|---|---|
| Yalova | (226) 814 10 20 |
| Topçular | (226) 353 43 19 |
| Eskihisar | (262) 655 60 31 |

### OTOBÜS

| | |
|---|---|
| Şehirlerarası | 261 54 00 |
| Otobüs Terminali | (18 Hat ) |

### DAĞITICILAR

| | |
|---|---|
| GEMDAŞ | 513 29 29 |
| Aygaz | 513 12 95 |
| Habaş | 513 16 37 |
| Mogaz | 513 75 58 |
| Ergaz | 513 88 43 |
| İpragaz | 513 22 59 |
| Habaşgaz | 513 45 46 |
| Yeni Likitgaz | 513 65 00 |
| BP Gaz | 514 59 81 |
| Bütünler Likitgaz | 513 80 00 |
| Akçagaz | 514 88 70 |
| Totalgaz | 514 17 00 |
| Akcan Petrol | 513 10 79 |
| MAR-PET | 513 30 33 |
| Tuncay Otogaz | 513 16 45 |
| Beyza Petrol | 513 01 03 |

Gemlik Körfez
GEMLİK'İN İLK GÜNLÜK SİYASİ GAZETESİ
YEREL SÜRELİ YAYIN
YIL : 39 SAYI : 4162
FİYATI : 50 Kr. (KDV Dahil)
Sahibi : Kadri GÜLER
Sorumlu Yazı İşleri Müdürü : Serap GÜLER
İstiklal Cad. Bora Sok. No:3/B
Tel : 513 96 83 Fax : 513 35 95 GEMLİK
Yönetim ve Basım Yeri :
GÜLER AJANS
Matbaacılık-Yayıncılık-Reklamcılık Tesisi
İstiklal Cad. Bora Sok. No:3/B GEMLİK
(Dini bayram Günleri ve Pazar günleri yayınlanmaz)

## GEMLİK SİNEMA GÜNLÜĞÜ

VENÜS SİNEMASI
SÜMELANIN ŞİFRESİ
11:45-14:00-16:15-18:30-20:30
ENTELKÖY EFEKÖY'E KARŞI
12.00-14.15-16.30-20.30
REZERVASYON
513 33 21

# Gemlikspor yara aldı: 1-1

Seyfettin ŞEKERSOZ

İkinci yarıya galibiyetle başlamak isteyen Gemlikspor, sert oyun sergileyen Millet Mahallesi karşısında 1 puanı zor kurtardı.

Süper Amatör B gurubunda üst sıralar için mücadele eden Gemlikspor, geçtiğimiz hafta olaylı geçen maçta Yavuzselim'e 3-0 yenilmesinden sonra ikinci yarının ilk maçın da berabere kalarak 2 puan daha kaybetti. Sahasının ikinci yarıya yetişmemesi nedeniyle Orhangazi Göl Tesisleri sahasındaki maça mutlak galibiyet için hızlı başlayan Gemlikspor karşısında Millet Mahallesi takımı uzun paslarla gol aradı. İlk anlardaki hızlı futbolunu kaybeden Gemlikspor karşısında Millet Mahallesi takımı daha pas yaparak uzun toplarla gol

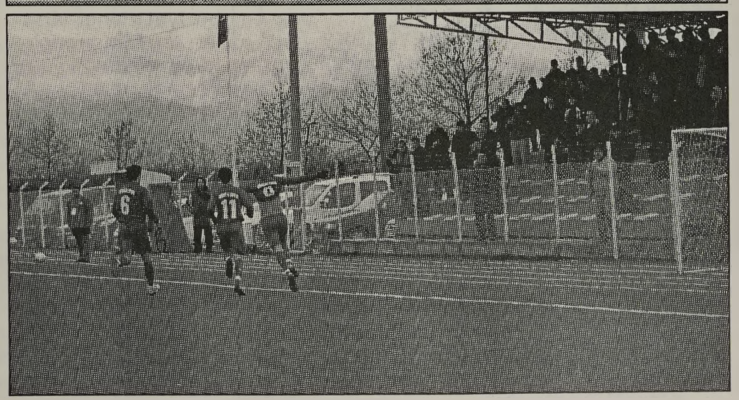

aradı. Rakip kalede ilk tehlikeli atağını geliştiren Millet Mahallesi 18. dakikada Muharrem'in sert şutunu Gemlikspor kalecisi Ömer ayaklarıyla önleyerek gole izin vermedi. 30. dakikada Gemlikspor'un kazandığı çift vuruşta kaleci Emrullah'ın göğsünden seken topu önünde bulan Arif topu sağ köşeden ağlara gönderek takımını 1-0 öne geçiren golü attı. 43. dakikada Millet Mahallesi atağında Gemlikspor kalecisi Ömer direk dibinden gole izin vermeyince ilk yarı Gemlikspor'un 1-0 üstünlüğüyle kapandı.

İkinci yarıda başlama vuruşu düdüğüyle rakip kaleye yüklenen Millet Mahallesi 46. dakikada penaltı kazandı. Atışı kullanan Sinan köşeden topu ağlara yollayarak skoru 1-1 yaptı. Beraberlik golünü erken yiyen Gemlikspor rakip kalede etkili olamazken 67. dakikada öne geçme fırsatı yakaladı. Ceza vuruşunda direk kaleye giden ve kalecinin müdahale edemediği pozisyonda yardımcı hakem bayrak kaldırınca gol kalecinin görüş alanı engellendiği gerekçesiyle iptal edildi. Orta hakemin verdiği kararlara iki takım futbolcularının da sürekli itirazda bulunduğu maçın 75. dakikasında küfür ettiği gerekçesiyle Emir direk kırmızı kartla oyun dışında kalınca Millet Mahallesi sahada 10 kişi kaldı. Orta hakemle yardımcılarının taç atışlarında anlaşamadıkları maçın son dakikalarında Millet Mahallesi yüzde yüz iki gol pozisyonunu gole çeviremedi. Kalan dakikalarda Gemlikspor galibiyet sayısını bulamayınca maç 1-1 sona erdi.

SAHA : Orhangazi Göl
HAKEMLER : Halil Barlas (?) Kemal Elmas (4) Cengiz Korucu (5)
GEMLİKSPOR : Ömer 6, Samet 5, Gaffur 5, Adil 5, Yusuf 5, Ümit 6, Burak 4, Bergan 5, Arif 5, Oğuz 4, (Nazif 2) Murat 4, (Serkan 3)
MİLLET MAHALLESİ : Emrullah 5, Bayram 5, (Murat 4) Mehmet 5, Ali 5, Kenan 6, Sinan 6, Yakup 4, (Yunus 5) Murat 5, Emre 4, (Ceyhun 2) Emir 5, Muharrem 66,
GOLLER Dk. 30. Arif, (Gemlikspor) Dk. 46. Pen. Sinan, (Millet Mahallesi)
KIRMIZI KART : Dk. 75. Emir, (Millet Mahallesi)

KAŞEDE BEKLEMEK YOK
KALİTELİ KAŞELER UYGUN FİYATLARLA
1 SAATTE TESLİM EDİLİR
GÜLER AJANS
MATBAACILIK - YAYINCILIK - REKLAMCILIK

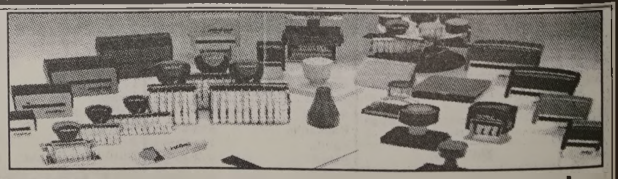

İstiklal Caddesi Bora Sokak No : 3/B GEMLİK
Tel : (0.224) 513 96 83 Fax : (0.224) 513 35 95

# Tangünlerin evinin yarısı çöktü

*Son yağışlar ilçemizdeki korunmayan eski evlerin yıkılmasına yol açıyor. Demirsubaşı Mahallesi Yedievler Sokak'ta bulunan Tangün Ailesi'ne ait tescilli eski evin bir bölümü daha çökerek, yola düştü. Tehlike yaratan kalan bölümün her an çökmesi bekleniyor. Çökme anında sokakta kimsenin bulunmaması olası bir tehlikeyi önledi. Tangün Ailesi'nin tescilli eski evi, geçtiğimiz günlerde bir bölümünün yıkılması üzerine, araçların girmesi yasaklı olan Yedievler Sokak'ta yayaların gidip gelmesi de tehlike yaratmaya başlamıştı. Haberi 2'de*


Kuruluş:1973

# Gemlik Körfez

GEMLİK'İN İLK GÜNLÜK SİYASİ GAZETESİ

10 Ocak 2012 Salı www.gemlikkorfezgazetesi.com info@gemlikkorfezgazetesi.com 50 Kr

Nestlé Pure Life NATURAL SPRING WATER EAU DE SOURCE NATURELLE

ÇOKAL TİCARET
NESTLE DOĞAL KAYNAK SUYU

Kayhan Mah.
2 Nolu Cadde
GEMLİK
524 76 77


# Ziraat Bankası çiftçilerin hasar ödemelerine başladı

*Ziraat Bankası aracılığı ile tarım sigortası (TARSİM) yaptıran 99 poliçe karşılığı sahibi ne 516 bin lira hasar ödemesi yapılmaya başlandı. Ziraat Bankası Gemlik Şube Müdürü Hayati Karlıca, gazetemize yaptığı açıklamada, bireysel olarak Ziraat Bankası aracılığıyla, tarım sigortası yaptıran çifçilere, geç tiğimiz yıl meydana gelen ürün kaybı ve kali te düşmesi nedeniyle hasar yardımı yapıldığını söyledi.* *Haberi sayfa 2'de*

# Dini hizmet verecek dernek kuruldu

*Gemlik Camilerini Yaptırma, Yaşat ma ve Dini, Hayri, Sosyal Hizmetler Derneği, hizmete girdi. Paşa Resta urant'ta bir araya gelen dernek üyeleri, faaliyet alanlarını ve der nek amaçlarını görüştüler. 4'de*

## Güne Bakış


Kadri GÜLER
kadri_guler@hotmail.com


### Zeytinde sona doğru

*Geçtiğimiz bahar, zeytin ağaçlarında çiçek bolluğu, ürünün de bol olacağının işaretiydi.*

*Öyle de görüldü.*

*Çiçek tozlaşmasını uygun koşullarda gerçekleştirdi ve ürün tuttu.*

*İlk aylar küçük saçma büyüklüğündeki zeytin meyvesi, giderek büyüdü.*

*Ağaçlarda kendini gösterdi ürün.*

*Zeytin üreticisi bu yıl bol mahsul alacaktı anlaşılan.*

*Tüm kurumlar, rekoltenin son yılların en yükseğini işaret ediyordu.*

*Üretici sevinçliydi.*

*Artan girdileri karşılayacak, borçlar öde necekti.* *Deva. Sayf. 4'de*

Gemlik Yelken Spor Kulübü'nün genel kurul toplantısı yapıldı

# Yeni başkan Ali Turgut

*Gemlik Yelken Kulübü'nün Kayık hane Tesisleri'nde geçtiğimiz hafta yapılan genel kurulunda, kulüp baş kanlığına Ali Turgut getirildi. Turgut, "yıldız sporcular yetiştirmeye devam edeceğiz. " dedi.* *Haberi sayfa 10'da*

# Belediyespor U-14 takımı Burgazspor'u 6-1 yendi

*U-15 final maçlarında grup lideri olarak Türkiye Şampiyonası'nda Bursa'yı tem sil etme hakkı kazanan Gemlik Bele diyespor, U-14 yaş lig maçında da başarılarına sürdürüyor.* *Haberi syf 8'de*

## Buluşma

Gürhan ÇETİNKAYA

### *Okuyun, okutun...*

Okumuyoruz... Okumuyoruz... Okumuyoruz... Okumadığımız;

Satılan gazeteden belli...

Satılan kitaptan belli...

Satılan dergiden belli...

Nüfus artıyor...

Yayınlanan gazete ve dergi sayısı artıyor.

Ama okur sayısı sürekli geriliyor.

Bu ne yaman çelişkidir bilinmez.

Okusak...

Kitapların, gazetelerin, dergilerin baskı sayısı artar,

Gazeteler, dergiler bağımsızlaşır,

Bağımsızlaşarak ekonomik kaygılarından kurtulurlar.

İktidarın ve belli sermaye gruplarının yörüngesinden çıkarlar.

Kamuoyunu toplumsal çıkarlar doğrultusunda bilgi sahibi kılarlar.

Aslında, okuma alışkanlığı, insanlık tarihinin ayrılmaz bir parçasıdır.

Kitap bilginin ve deneyimlerin toplandığı, gelişme ve yeniliklerin biriktirildiği ciddi bir kaynaktır.

Uygarlıkların kurulmasında ve büyümesinde en önemli şey bilgidir, kitaptır. Kitaba verilen değerdir.

Bir ülkenin insanları ne kadar çok kitap okuyorsa uygarlığa katkıları ve gelişmişlik düzeyleri de ona göredir.

Mustafa Kemal Atatürk siyasi ve askeri dehasını savaş alanlarında dahi kitap okuyacak kadar kitap sevgisine borçludur.

Türkiye Cumhuriyeti gibi bir devleti kurmak ve dünya devletlerinin gözü önünde büyük savaşlar vererek kazanmak çok kolay bir şey değil kuşkusuz.

Almanya, Japonya gibi devletlerin İkinci Dünya Savaşı'nda yerle bir olmasına karşın günümüzde ekonomik ve sosyal yönden bizden daha iyi durumda olmasının açıklanabilir bir tek özelliği vardır. O da çok iyi okur olmalarıdır.

Örneğin; Japonya'da ayakta kitap okumanın adı vardır ve "taşiyomi" olarak sözlüğe geçmiştir.

40 ülke arasında yapılan bir araştırmada ülke insanların günlük okuma oranlarını saptamışlar.

Sonuç bizim açımızdan iç açıcı değil.

Araştırmaya göre Almanya 24 dakika ile birinci gelirken aynı araştırmada Türkiye'deki oranın 12 saniye olduğu görülmüştür.

Gerçek şudur ki, millet olarak daha ileri gitmek, yurttaş olarak daha iyi ortamda yaşamak için okumak, çok okumak gerekmektedir.

Yoksa kifayetsiz muktedirlerin idare-i maslahatçı anlayışlarıyla oradan oraya savrulup dururuz.

**Gemlik Körfez Gazetesi :**
www.gemlikkorfezgazetesi.com

TEMA
"SUYUNU BOŞA HARCAMA"
TEMA Vakfı tarafından başlatılan "Suyunu Boşa Harcama" kampanyasına su tüketiminin önlenmesi için siz de katılın

# Tangünlerin evinin yarısı çöktü

**Son yağışlar ilçemizdeki korunmayan eski evlerin yıkılmasına yol açıyor. Demirsubaşı Mahallesi Yedievler Sokak'ta bulunan Tangün Ailesi'ne ait tescilli eski evin bir bölümü daha çökerek, yola düştü. Tehlike yaratan kalan bölümün her an çökmesi bekleniyor.**

Gemlik'te korunmaya muhtaç eski evler, birer birer yıkılmaya devam ediyor.

Geçtiğimiz günlerde, bir bölümü koparak yola düşen AVM'nin arka tarafındaki Yedievler Sokak'ta bulunan, Tangün Ailesi'nin uzun zamandır kullanılmayan evi önceki gece yağan yağmurlardan sonra çöktü.

Çökme anında sokakta kimsenin bulunmaması olası bir tehlikeyi önledi.

Tangün Ailesi'nin tescilli eski evi, geçtiğimiz günlerde bir bölümünün yıkılması üzerine, araçların girmesi yasaklı olan Yedievler Sokak'ta yayaların gidip gelmesi de tehlike yaratmaya başlamıştı.

Bina sahiplerinin Belediye'ye başvurarak eski binanın yıkılması istedikleri öğrenildi.

Gemlik Belediye Meclisi, geçtiğimiz ay ilçemizdeki eski tescilli evlerin rolövelerinin mülk sahipleri tarafından çıkarılmasını, çıkarılmaması halinde ise belediye tarafından çıkartılması kararı alınmıştı. İlçemizde bir dönemlerin en güzel ve gösterişli evlerinin kullanılmamaları nedeniyle birer birer yıkılması üzüntü yaratıyor.

# Ziraat Bankası çiftçilerin hasar ödemelerine başladı

Ziraat Bankası aracılığı ile tarım sigortası (TARSİM) yaptıran 99 poliçe karşılığı sahibine 516 bin lira hasar ödemesi yapılmaya başlandı.

Ziraat Bankası Gemlik Şube Müdürü Hayati Karlıca, gazetemize yaptığı açıklamada, bireysel olarak Ziraat Bankası aracılığıyla, tarım sigortası yaptıran çiftçilere, geçtiğimiz yıl meydana gelen ürün kaybı ve kalite düşmesi nedeniyle hasar yardımı yapıldığını söyledi.

99 poliçe sahibi çiftçiye, 516 bin lira hasar yardımı ödeneceğini belirten Hayati Karlıca, Devlet Destekli Çiftçi Tarım Sigortası yaptıranların, hava koşulları nedeniyle meydana gelen ürün kaybı sonucu yapılan tesbitlerden sonra 516 bin lira destek yardımı yapılması kararı verildiğini söyledi.

Karlıca, geçtiğimiz yıl başlayan tarım sigortasından 2010 yılında kimsenin zeytinliklerini sigortalamadığını, ancak yapılan çabalar sonucu 2011 yılında bazı üreticilerin sigorta kapsamına alındığını ve bunun faydalarını da daha ilk yıldan gördüklerini söyledi.

Karlıca, devletin ödediği afet yardımından yararlanamayan bir üreticinin yıllık 7 bin lira prim ödemesi karşılığı tarım sigortasından hasar yardımı olarak 95 bin lira destek ödendiğini söyledi.

Devletin tarım sigortasını genişleteceğini de belirten Karlıca, *"Çiftçilerimiz bireysel olarak zeyetinliklerine tarım sigortası yaptırmaları menfaatlerinedir. Bu sigorta aynı araçlara yapılan kasko veya evlere yaptırdığımız deprem sigortası gibidir."* dedi.

# Orhangazi'de kaçak sigara operasyonu

Bursa'nın Orhangazi ilçesi girişinde durdurulan bir kamyonda 68 bin paket kaçak sigara ele geçirildi, bir kişi gözaltına alındı.
Alınan bilgiye göre, istihbari çalışmaları değerlendiren Bursa Emniyet Müdürlüğü Kaçakçılık ve Organize Suçlarla Mücadele Şube Müdürlüğü Narkotik Büro Amirliği ekipleri, Şanlıurfa'dan kaçak sigara getirildiği tespit edilen 63 EH 434 plakalı kamyonu takibe aldı.
Söz konusu kamyonu Orhangazi ilçesi girişinde durduran ekipler, kameralarında kayıt yaptığı operasyonda sürücü Şehmuz M'yi gözaltına aldı.
Araçtaki aramada çuvallar içine gizlenmiş halde 68 bin paket kaçak sigara ele geçirildi.
İddiaya göre zanlı Şehmuz M, ilk ifadesinde çuvallarda kaçak sigara olduğunu bilmediğini ve taşıdığı şeyin "kepek" olduğunu zannettiğini söyledi.
Şehmuz M, ifadesinin ardından adliyeye sevk edildi.
Öte yandan İl Emniyet Müdürlüğü yetkilileri, 6 ayda gerçekleştirilen operasyonlarda 600 bin paket kaçak sigara ele geçirildiğini, operasyonlarda toplam 35 kişi hakkında yasal işlem yapıldığını bildirdi.

# 57 bin 500 litre kaçak akaryakıt ele geçirildi

Bursa'da jandarma tarafından düzenlenen operasyonda, 15 bin 500 lira tutarında, toplam 57 bin 500 litre karışımlı akaryakıt ele geçirildi. Kaçak akaryakıtla ilgili gözaltına alınan 3 şüpheli, savcılık tarafından tutuksuz yargılanmak üzere serbest bırakıldı.

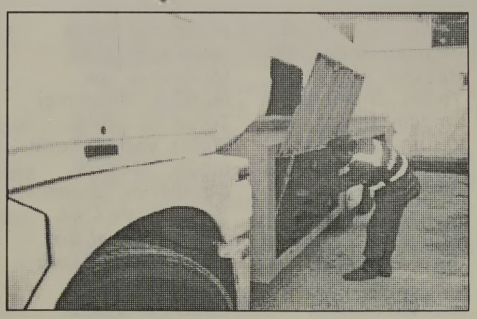

Bir ihbarı değerlendiren Mustafa kemalpaşa İlçe Jandarma Bölük Komutanlığı'na bağlı ekipler, Tatkavaklı Beldesi'nde bir akaryakıt istasyonuna baskın düzenledi.
Baskın da, tankerlerde toplam 31 bin 500 litre karışımlı akar yakıt ele geçirildi. Aynı gün Karacabey Jandarma Bölük Komutanlığı ekipleri ise Bursa karoyulunda şüphe üzerinde durdukları tankerde 26 bin litre karışımlı akaryakıt ele geçirdi.
Jandarma her iki olayla ilgili olarak 34 yaşındaki R.E., 45 yaşındaki İ.B. ve 33 yaşındaki C.A.'yı gözaltına aldı.
Kaçak akaryakıt, İl Özel İdare'ye teslim edilirken, adliyeye sevk edilen 3 şüpheli, savcılık tarafından tutuksuz yargılanmak üzere serbest bırakıldı

# Jandarmayı görünce kaçan defineci baba ile oğlu aranıyor

Bursa'nın İnegöl ilçesine bağlı Sarıpınar köyünde, kaçak kazı yaparken jandarmaların geldiğini görünce kaçan baba ile oğlu aranıyor.
Bir ihbar üzerine harekete geçen jandarma ekipleri Fındıklı mevkiine operasyon düzenledi. 3 metre çapında ve 4 metre derinliğinde bir çukurla çalışır vaziyette bir jeneratör ve hilti gören ekipler, kaçak kazı yapan şahısların kısa süre önce kaçtığını tespit etti. Bölgede yapılan aramada olay yerine 300 metre uzaklıkta bir bağ evinin olduğu tespit edildi.
Evde yapılan kontrolde, bir hitli, mutfak ve gıda maddeleri, yanan soba ile elbiseler bulundu. Temiz elbiselerin ceplerinde A.A (56) ile oğlu B.A. ( 31) adına düzenlenmiş kimlik bulundu.
Firarda olan şüpheli lerin yakalanmasına çalışılıyor

# Bin 500 lira değerindeki 10 güvercini çaldılar

Bursa'nın Nilüfer ilçesinde bir küseme giren kişi veya kişiler bin 500 lira değerinde olan 10 güvercini çaldı.
Altın şehir Mahallesi 229. Cadde üzerinde Ufuk Tiryaki'ye (46) ait bahçede profil ve ahşap malzemelerden yapılan kümes kırılarak maddi değeri bin 500 lira olan 10 adet güvercin çalındı.
Ufuk Tiryaki'nin yaklaşık 1 yıl önce bir kez daha güvercinlerinin çalındığı ifade edildi. Polis olayla ilgili soruşturma başlattı

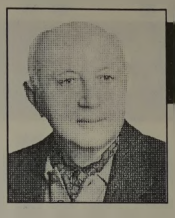

## Yazı YORUM

Diş Hekimi
**Özcan VURAL**
ozcanvural1933@hotmail.com
www.milliyet/blog/özcan vural

### Bir de hekimleri dinleyin...

Değerli bir uzman Hekim bakın neler diyor..
Amerika'da Doktor 12, İngiltere'de 20 hasta bakar.
Fransa'da KBB Doktoruna muayene olmak için 1 ay önceden sıra almak zorundasınız, dünyada şartlar böyle.
Ben ayda 20 büyük, 20 küçük ameliyat yaparım.
60 hastaya gastroskopi, 10 hastaya kolonoskopi yapar, 500'e yakın hasta muayene ederim.
Ben 11 yıl bunun için mi geceli gündüz lü çalıştım?
Kan, idrar temizledim...
Devlette çalışan bendende az okuyan bazı meslek grupları nöbetsiz, temiz ortamlarda 6 milyarın üzerinde para alacak, ben doğu görevi, nöbet, bayram çalışacağım!
Vicdanınız el veriyor mu?
Bu mu eşitlik...
Ben hata yaparsam inanılmaz para cezaları ödeyeceğim,
Onlar yaparsa ceza yok!..
"Olur böyle şeyler!"
Büyük şehirde ev kiraları, okul ücretleri kaç para ki, sen Doktor'una 3 bin 500 lira veriyorsun? ..
Bir de önünü tıkamak için özel hastane kadrolarını kapatıyor, sınırlandırıyorsun.
Hastaları abartmayın; güler yüzlü davranırsanız işin b.k unu çıkartırlar.
Ağırlığının üç katı ekmek tüketen tek toplumuz; Beynimiz çalışmaz bizim. Dr'u dinlemek zahmetine bile katlanmayız.
5 defa odasına girip sormazsak anlamayız, yine de anlamayız.
Düşünmeyiz ki, bu adam 100 hasta bakacak, gece nöbetten çıkmış, hafta sonu acilde çalışmış, sen uyurken kaza, bela, bıçaklanmış, kurşunlanmış insanlara ikinci bir hayat vermiş.
Soruyor musunuz, "Artık devlette organ nakli yapan var mı?" diye...
Arabanla git, başka şehirden organ al, ekibe yemek söyle, organları getir, saatlerce nakil yap; devlet sadece bir kişiye 200 lira versin, yol paranı yemeğini karşılamasın.
Kimse devlette yapmıyor, yapanlar da sadece öğrenmek için, tecrübe ameliyatları yapıyor. Bu da biline..
Doku nakli yapan da kalmadı. Lösemi olursanız öğreneceksiniz bunları...
Cahil insan seviyesine inmek, defalarca anlatmaktan yıpranırsınız ama o sizi yine de dinlenmez.
İlaçlarını getirtirsiniz eczaneden, üstüne yazarsınız, kullanmaz bile...
Bir de iftira atar, "Sen böyle dedin" diye... Artık kimse severek yapmıyor Doktor'luğu... Halkı eğitmeden, kalite ve güler yüz beklemeyin.
Halk eğitilmiyor, gün geçtikçe daha kötüye gidiyor.
Bunlarda meydanında suçu var..
Sizin eseriniz, elinize sağlık.

## Güne Bakış

Kadri GÜLER
kadri_guler@hotmail.com

### Zeytinde sona doğru

*Ama zeytin ürünün bir kış ürünü unu tuldu..*

*Beklentileri hava koşulları yine bozdu.*

*Sert geçen hava koşulları, bereketli bir yılın ürünü, daha toplanmadan bereketsiz hale getirdi.*

*Zeytin dalında kalite yitirdi.*

*Dünyanın en ünlü zeytininin yarısı ağaçta yağlığa ayrıldı.*

*Bu üreticinin sezonu yine zararla kapatmasının işaretiydi.*

*Öyle de oldu.*

*Zeytin üretisinin durumu, horozun kendini buğday ambarında görmesi öyküsündeki gibi oldu.*

*Üreticinin kuruluşu olan Marmarabirlik, fiyatlarda iyileştirmeye gitse de, sonra yağan yağmurlar, ürünü biraz toparlasa da, sonuç değişmedi.*

*Zeytinde hasadın sonuna gelindi.*

*Birçok üretici ürününü toplayıp, ya kabına koydu, ya da çiğ olarak sattı.*

*Bölgemizdeki en büyük stokçu Marmarabirlik, alım hedeflerine ulaşamadı.*

*Katırlı Köyü Kalkınma Koooperatifi, çevreden de zeytin aldı ama, onlarda beklediklerini bulamadı.*

*Hem de fiyatları tavanda 6 lira 50 kuruşa yüksettikleri halde.*

*Bu yılda böyle geçti.*

*Zeytin üreticisi şimdiden devletten destek bekliyor.*

*Zeytinci üst üste 3 ürün yılı doğanın gazabına uğradı.*

*Dün, Ziraat Bankası tarafından zeytin ağaçlarını ürün kaybına karşı tarım sigortası yapan 99 poliçe sahibinin ürün kaybı zararına karşı sigortadan paralarının ödendiği haberi geldi.*

*Her şeyi devletten bekleme anlayışımız bu konuda da değişecek.*

*Ama nasıl..*

*Aldığı ilacın parasını zeytin hasadında ödeyen üretici, tarım sigortasının primini nasıl ödeyecek.*

*Beni düşündüren bu.*

*Bu onuya bir çözüm bulunursa zeytin üreticisi ürününü sigortalatmış olacak.*

*Herhangi bir doğa olayı karşısında ürünü kaybı olduğunda, bunun zararını sigortadan alacak.*

*Banka Müdürü Hayati Karlıca ile görüşmemizde, bu sigortayı, aynı evlerimizi dep reme karşı yaptığımız sigortaya benzet ti.*

*Veya araçlarımıza yaptırdığımız kasko sigortasına..*

*Zeytinci doğa olaylarını kader olarak görmemenin çaresini bulmak zorunda.*

*Her yıl devletten afet yardımı alma sının da giderek güçleşeceği görülen bir gerçek. Öyleyse tarım sigortası üre ticinin de sigortası olacak.*

*Bunu hafife almadan pirim ödeme gü cü olan ürünün sigortasını yaptırsın.*

*Yoksa, tüm emekler ve harcamalar boşa gidecek.*

*Sonra beklentilerin üzerine bir bardak su içilecek.*

Gemlik Camilerini Yaptırma, Yaşatma ve Dini, Hayri, Sosyal Hizmetler Derneği Hizmete Girdi

# Dini hizmet verecek dernek kuruldu

Gemlik Camilerini Yaptırma, Yaşatma ve Dini, Hayri, Sosyal Hizmetler Derneği, hizmete girdi.

Paşa Restaurant'ta düzenlenen organizasyonda bir araya gelen dernek üyeleri, faaliyet alanlarını ve dernek amaçlarını görüş tüler.

Ocak ayının ilk haftasında kurulan dernek, Gemlik'in önde gelen isimlerini bir araya getirdi.

Gemlik Camilerini Yaptırma, Yaşatma ve Dini, Hayri, Sos yal Hizmetler Derne ği, geniş faaliyet alanı ve kuruluş amaçları ile bir ilke imza attı.

Dernek Başkanlığı na Gemlik Merkez Cami İmam Hatibi Süleyman Yedek getirilirken, Yusuf Köse Başkan Yardımcısı, İbrahim Ayışık sekreter, İbrahim Koç saymanlık görevine getirildi.

Kadir Özaydın, Osman Sivas, Mehmet Gürşimşir ise dernek üyelik lerine getirildi.

Derneğin kuruluş amaçlarına ilişkin bilgi veren Dernek Başkanı Süleyman Yedek, öncelikli amaçlarının, ilçedeki tüm camilerin eksikliklerini giderek, ibadete verimli hale getirmek ve yeni yapılacak cami lerde aktif olarak rol alarak, temelinden, ibadete açılana kadar tüm sorumluluğu üstlenmek olduğunu söyledi.

Bunun yanı sıra, ku ran kursları açarak, eğitim hizmetlerin de bulunacaklarını kaydeden dernek üyeleri, bu yönlü çalışmalar ile Gemlik'e faydalı bir kuruluş olacaklarını belirttiler.

Paşa Otel Resta urant'ta yapılan toplantıya ilçe Müftüsü Muammer Turan da katıldı.

Turan, yaptığı konumada, *"Gemlik Camilerini Yaptırma, Yaşatma ve Dini, Hayri, Sosyal Hiz metler Derneği'nin Gemlik'e hayırlı uğurlu olmasını diliyorum. Bu yönlü hizmet veren derneklerin yetersiz olduğu kanısına vararak, böyle bir girişimde bulunduk. Gemlik'te bu hizme ti yapabilecek ve tecrübe sahibi insanları bir araya getirdik. Böylece aktif rol alabilecek ve sorunlara çözüm getirecek bir dernek oluşturuldu. Dini hizmet yolunda faaliyet gösterecek olan bu derneğimiz, adına yakışır bir şekilde Gemlik'e hizmet edecektir."*

Gemlik'teki cami sayısının azlığına dikkat çekilen toplantıda, özellikle Manastır Bölgesine yapılacak 2 yeni cami ve Gemlik'e yakışır bir merkez Camii'nin bir an önce faaliyete sokulması gerektiği bildirildi.

Has Parti İlçe Başkanı Emir Kantur partilerinde "Gemlik İle ilgili söylenecek Sözüm var" konulu konuşma platformunun ilk konuşmayı yapmaya Belediye Başkanı Güler'i davet ettiler

# İlk konuşmacı Fatih Mehmet Güler

Has Parti Gemlik İlçe Başkanı Emir Kantur, 'Gemlik ile ilgili söylenecek sözüm var' konulu konuşma platformu kurduklarını ve Gemlik halkının bu platformda istediği gibi konuşabileceğini söyledi.

Kantur, yaptığı açıklamada şunları söyledi:

*"- Bu güne dek siyasiler ve makam sahipleri konuştu, halk dinledi. Bugün, biz Gemlik' de Gemlik ile ilgili fikri olan, konuşacak sözü olan, makam sahibi olsun olmasın, hangi siyasi düşüncede olursa olsun, hangi dine, hangi mezhebe, hangi etnik kökene ait olursa olsun, 'Gemlik ile ilgili söyleyecek sözüm var' diyen herkese kapılarımız sonuna kadar açıktır. Kendilerini sıra ile her çarşamba akşamı saat 20.30 da parti binamızda misafir edip dinleyeceğiz. 11 Ocak 2012 çarşamba günü saat 20.30 da ilk programımızda İçişleri Bakanlığı tarafından görevden alınan Belediye Başkanımız Fatih Mehmet Güler'i misafir edip dinleyeceğiz. Gemlik halkı davetlidir."* dedi.

# Gemlikli minik yüzücüler dereceleri paylaştılar

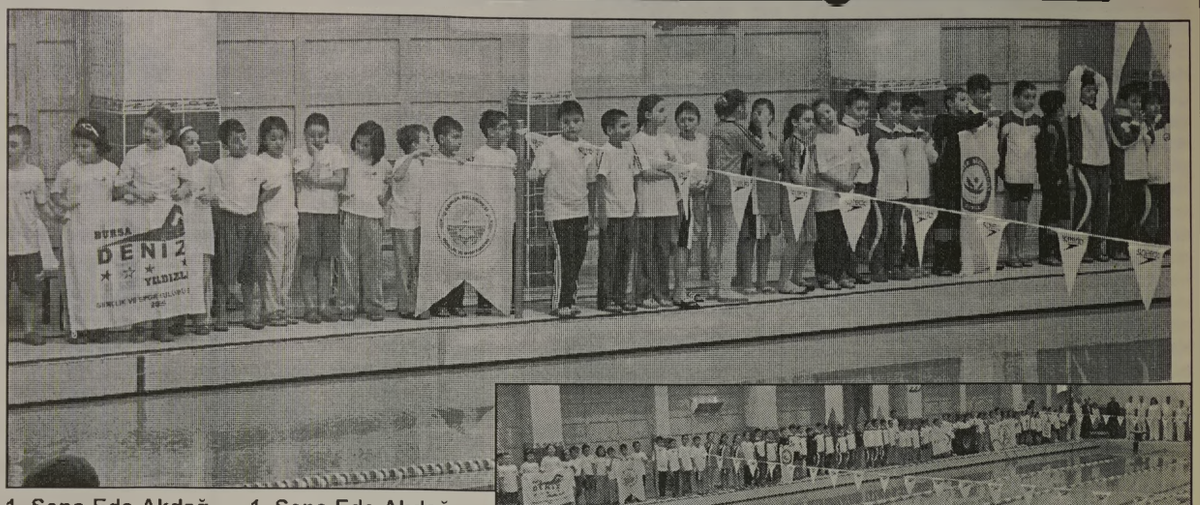

Bursa Yüzme İl Temsilciliği'nin organize ettiği 8-9 yaş bayan ve erkek sporcular yüzme teşvik yarışlarına katılan 17 kulüp ve 370 sporcu arasında, Gemlik Belediyesi Gençlik ve Spor Kulübü, yüzme takımı karşılaşmalarda 3 birincilik, 4 ikincilik, 1 üçüncülük, 1 dördüncülük ve 2 beşincilik aldılar. Alınan dereceler branşlara göre aşağıda sıralanmıştır.

7-8 Ocak 2012 günlerinde Bursa'da yapılan yarışmalara katılan Gemlik Belediyesi Genclik ve Spor Kulübü yüzme takımı sporcuları yarışlardan şu sonuçlarla döndüler.

9 yaş Bayanlar 25 metre Serbest

1. Sena Eda Akdağ, 9 yaş erkekler 25 metre Serbest te 2. Çağan Öztürk, 9 yaş Bayanlar 50 metre Kurbağalama da 1. Sena Eda Akdağ, 2. Ezra Su Gür,

- 9 yaş Erkekler 50 metre Kurbağalama da 2. Çağan Öztürk

- 9 yaş Bayanlar 50 m Kelebekte

1. Sena Eda Akdağ,

- 9 yaş Erkekler 50 metre Kelebek

2. Çağan Öztürk,

- 9 yaş Bayanlar 25 metre sırtüstü

3. Ezra Su Gür,

- 9 yaş bayanlar 100 metre serbest 4. Ezra Su Gür, - 8 yaş Erkekler 25 metre Kurbağalama ve serbestte Ahmet Girenay 5. - 4 x 50 metre 9 yaş Bayanlar Serbest Bayrak yarışında Gemlik Belediyesi Gençlik Spor Kulübü Sena Eda Akdağ, Secem Tunaboylu, Ezra Su Gür, Aslı Keşkek takımı 2.liği elde ettiler.

# Aykentli masa tenisçileri Bursa 3.ncüsü oldu

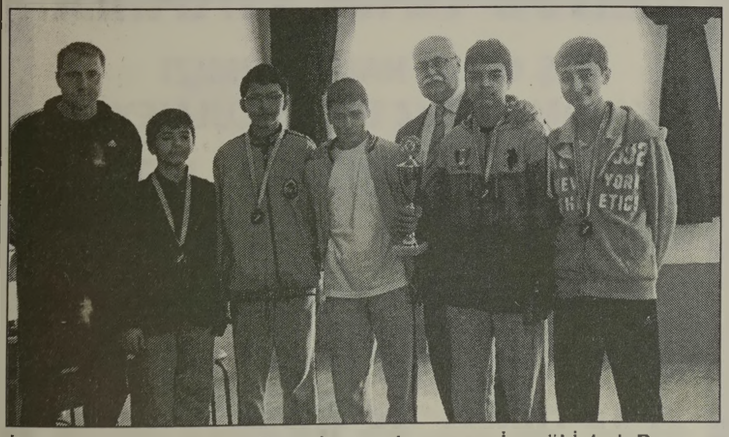

İl Milli Eğitim Müdürlüğü'nün düzenlediği ve Bursa Dikkaldırım Spor Salonu'nda 4-5 Ocak tarihlerin de yapılan yıldız erkek masa tenisi okullararası İl Şampiyonası'na ilçemiz adına katılan Özel Aykent İlköğretim Okulu erkek masa tenisi takımı, 36 okul takımı arasında 4'lü grup lardan lider çıktı. Çeyrek finalde İnegöl İshak Paşa İlköğretim Okulu'nu eleyerek, Mümin Gençoğlu İlköğretim Okulu ile yarı final oynayarak, İl şampiyonasında 3. oldular.

Atakan Peker, Göktan Yaman, Onuralp Adacan, Vahit Dağdelen ve Burak Tunalı'dan oluşan Özel Aykent İlköğretim Okulu Yıldız erkek masa tenisi takımı, yaptığı başarılı karşılaşmalar sonucu Bursa 3. sü olmayı başardı.

5 Ocak Perşembe günü Bursa Dikkaldırım Spor Salonu'nda yapılan törende kupa ve madalyalarını Gençlik ve Spor İl Müdüründen aldılar.

Özel Aykent İlköğretim Okulu Müdürü Ahmet Cevdet İşler, öğrencileri başarılarından dolayı kutladı ve onur belgesi verdi.

# Hemşehri Dernekleri Kent Konseyi ile güçleniyor

Bursa'da faaliyet gösteren hemşehri dernekleri, Bursa Kent Konseyi Hemşehri Çalışma Grubu çatışı altında birleşerek daha da güçleniyor. Hemşehri ve soydaş dernekleri arasındaki iletişimin güçlendirilmesi ve kent yararına çalışmalar yapılması amacıyla Bursa Kent Konseyi bünyesinde oluşturulan Hemşehri Dayanışma Dernekleri Çalışma Grubu, Bursa Kent Konseyi ofislerinde toplantı. Toplantıya, Bursa Kent Konseyi Başkanı Mehmet Semih Pala konuk oldu. Topraklarından 3 kıtaya hükmetmiş bir devlet

çıkaran Bursa'nın tarihin her döneminde insanları kendisine çektiğini söyleyen Bursa Kent Konseyi Başkanı Mehmet Semih Pala, "Bursa her nimeti içerisinde barındırıyor. Gerek Türkiye'nin dört bir coğrafyasından, gerekse Balkanlar ve Kafkaslardan göç edenler bu şehirde kardeş olmuştur. Bursa, farklı kültürden insanların barış içerisinde yaşadığı örnek bir şehirdir. Bu yüzden Bursa'da yaşayanların görevi ve misyonu fazladır" dedi. Türkiye'de ilk kez Bursa Kent Konseyi içerisinde hemşehri derneklerine özel bir çalışma grubu kurulduğunu belirten Başkan Pala, Hemşehri Dayanışma Dernekleri Çalışma Grubu'nda müthiş bir taban olduğunu dile getirdi. Hemşehri Dayanışma Dernekleri Çalışma Grubu Temsilcisi Lütfi Taşçı ise, "Hemşehrilerimizin kentle olan sosyal bağlarını güçlendirecek biçimde, yaşadıkları kentin farkına varmalarını sağlıyoruz. Kendilerini bu şehre ait ve şehrin bir parçası olduklarını hissettirmek isti yoruz. Şehrin her türlü değerine bu bilinçle sahip çıkmalarını temin etmek amacıyla çalışmalar yürütü yoruz" şeklinde konuştu.


ELEMAN ARANIYOR

GAZETE DAĞITIMI YAPACAK ELEMAN ARANIYOR

Müracaatların şahsen yapılması rica olunur

GÜLER AJANS

İstiklal Cad. Bora Sk. 3/ B Stüdyo Prestij yanı GEMLİK

SAHİBİNDEN SATILIK

Manastır'da ana cadde üzerinde merkezi kaloriferli, asansörlü, kartonpiyerli, laminant parkeli, taksi durağına yakın 2+1 4. kat sahibinden satılık daire

0 538 322 70 73

Macide ÖZALP

TRAFİK, KASKO, DASK, HER TÜRLÜ SİGORTA İŞLEMLERİ İŞ VE KONUT SİGORTALARI, FERDİ KAZA POLİÇELERİ YAPILIR

BAY MUSTAFA ÖZALP EMLAK'TAN

Her Çeşit Emlak Alım, Satım ve Kiralama Hizmetleri

Daire, Zeytinlik, Villa, Dükkan, Arsa, Arazi

MORTGAGE BROKER'İ

TAPU TAKİP İŞLERİ YAPILIR

ACİL SATILIK ve KİRALIKLARINIZ İÇİN BİZİ ARAYINIZ

Manastır Merkezde 1382 metre, 1539 metre - 5760 m2 (Kumla yolu) Manastır'da 800 m2 imarlı arsa)

3 Ayrı Daireli Müstakil Ev (Bahçe İçinde)Yeni Devlet Hastanesi Altı

K.Kumla'da Ayazma Mevkii 6 Dönüm Zeytinlik -

Bursa ve Gemlik'te Kiralık - Satılık Arsa-Villa -Daire bulunur.

KONUT KREDİLERİNE ARACILIK YAPILIR.

Tel : 513 24 74 Fax: 514 10 21

0.224 538 69 29

CANSU HALI YIKAMA

KIŞ GELDİ HALILARIMIZI YIKAYAMIYORUZ DİYE ÜZÜLMEYİN!

m² 3 TL

BİZ, SİZE HİZMET İÇİN VARIZ!

Halılarınızı evinizden alıp, aynı gün içinde teslim ediyoruz

LAF DEĞİL, İŞ ÜRETİYORUZ

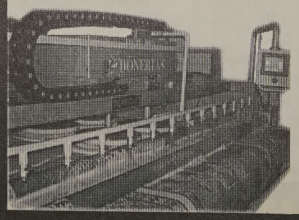

Kredi kartı geçerlidir

Siteler Mah. Hizmet Cad. Aygün Sitesi 68/B

0 535 815 57 11

KÜÇÜK KUMLA

# KALE ARKASI

Seyfettin ŞEKERSÖZ

## *HAKLI OLAN PARMAĞINI KALDIRSIN...*

Geçen hafta Gemlik İlçe Stadının son durumu hakkında az da olsa açıklayıcı yazı yazmıştım. Bu yazıya iyi yönde yorumlar aldım. Demek ki yazılanlar doğru. Sahanın zeminde ızgara olmaması nedeniyle şu an suların çekilmesi zorlaşıyor. Bu nedenle de zeminin bayrak direği denilen köşelerine çukurlar açılarak suların tahliye edilmesi düşünülmüş, ancak bunu düşünenlerin bu işe ne kadar uzak olduklarını da açıkça gösteriyor.

Şimdi bu yazıları okuyan belediye yönetimi ilgili firmayı arayarak işi hızlandırmak isteyebilir ancak bu çaba ileride sahanın zemininde tahribat yaratacaktır.

Taraftar derneğinden Serhat Çolak kardeşimiz bana bir açıklama göndermiş. Birçok slogan hazırlamışlar, kendilerini tebrik ediyorum ancak bu sloganları şimdilik yayınlamıyorum, zamanı geldiğinde kendileri açıklama yaparlar. Yazıyı değiştirmeden aynen yayınlıyorum.

Okuyun ve kararı siz verin.

Bu arada Orhaneli'den de bir arkadaşımız yaptığı yorumda Orhaneli sahasının da aynı durumda olduğunu belirterek ilgili belediyenin işi aksatmasına tepki göstermiş. Demek ki zarar gören sadece Gemlik değil.

"GEMLİKSPOR STADINA KAVUŞUYOR..!"

Sloganından o kadar etkilendik ki ilk yarı maçlarımızı sürekli deplasmanda oynamak bize ilham verdi, çünkü ikinci yarı bütün maçlarımızı kendi stadımızda seyredebilecek ve bu stat ile rakipleri de etkileyecek idik. Bu doğrultuda koca bir ilk yarıyı son birkaç maç hariç kendi imkanlarımız ile hareket ederek takımımıza hep destek olduk ve olmaya da devam edeceğiz, her ne kadar takımımız göz ardı edilse de bizim Gemlikspor sevdamız devam ediyor.

Bu sevda bizi Gemlik de yaşayan yöneten ve nemalanan kişileri sorgulamaya, denetlemeye, Gemlikspor sevdasının büyümesi için mücadele etmeye itiyor.

Bu duygular içerisinde taraftar olarak son tablo bizi bazı söylemler geliştirmeye ve tepkiler koymaya itmiştir ve bu durum kamuoyuna gerek basın açıklaması olarak gerek ise görsel olarak paylaşılacaktır. Ancak aklımıza şu sorular da gelmektedir.

Stat yapım işi verilen firmanın bu konuda tecrübe sahibi olup olmadığına bakılmış mıdır, bakılmamış mıdır diye düşünüp cevap arıyoruz ve cevap bekliyoruz.

Peki, Bu stat bu iş bilmezlik ve ilgisizlik ile ikinci yarıya yetişecek midir, yetişmeyecek midir?

Bu sorular yerel yönetimin ve Gemlikspor yönetiminin yani bu sözü bize verenlerin cevaplaması gereken sorulardır ama taraftar olarak kanaatimiz bu soruların cevabı olumsuz olacaktır ve bu da bizi öncelikle "Gemlik stadına kavuşuyor" yazılarının bulunduğu tabelaların kaldırılmasını istemeye ayrıca bu konu ile ilgili tezahüratlara ve çeşitli tepkilere itmektedir.

Unutmayalım evimizde oynamadığımız her maç DEPLASMANDIR ve bu duruma sebebiyet vermek de İHANETTİR.

Gemlikspora yapılan ihanetleri biz taraftarlar kesinlikle unutmayacağız.

Biz Gemlikspor sevdalıları olarak kimsenin adamı ve yaltakçısı olmadığımız gibi kimseye de eyvallahımız yoktur zihniyetinden hareket ile şunu da sorgulamak istiyoruz. Acaba neden Büyükşehirin omuzlaması sonucu yapılan birçok hizmet bize göre heyecanı yüksek ama boş çıkmıştır. Ayrıca hemşeri sporların kapılarına giden araçlar varken neden Gemliksporun maçlarına araç verilmemektedir diye düşününce o bilindik söylem geliyor aklımıza. Acaba OY KAYGISI mı vardır?

Bizim beklentimiz taraftar olarak iyi günde kötü günde bu takımın yanında olmak.

ÖNÜMÜZE TAŞ KOYANIN KARŞISINA ÇIKACAĞIZ.


PLAKET - KUPA VE MADALYA ÇEŞİTLERİ İLE HİZMETİNİZDEYİZ

golden ajans

MATBAACILIK - REKLAMCILIK - ORGANİZASYON VE TANITIM

İstiklal Cad. Bora Sok. Akbank Aralığı No: 3/ B GEMLİK
Tel : (0.224) 513 96 83 Fax : (0 224) 513 35 95

Madalya ve Ödül Kupaları
Ahşap & Kristal ve Metal
renkli Plaketler

# Belediyespor U-14 takımı Burgazspor'u 6-1 yendi

U-15 final maçlarında grup lideri olarak Türkiye Şampiyonası' nda Bursa'yı temsil etme hakkı kazanan Gemlik Belediyespor, U-14 yaş lig maçında da başarılarına sürdürüyor. 7 Ocak 2012 cumertesi günü a Mudanya Güzelyalı sahasında Burgazspor'u ilk yarıda Onur (2), Mustafa (1), ikinci yarıda Onur (1), Mustafa (2) golleriyle 6-1 mağlup eden Gemlik Belediyespor, arka arkaya dördüncü galibiyetini almış oldu. Son iki gol hazırlanış bakımından profesyonel ligleri anımsatan Gemlik Belediyespor U-14'un yaş liginde de şampiyonluğu hedef lediği belirtiliyor.

# Karadenizspor U-14 maçı ertelendi

Sezon başında yeniden Gemlik Karadenizspor Kulübü'nün U-14 futbol takımı, Pazar günü Umur bey sahasında Orhangazi Componenta ile yapacağı karşılaşması maçın hake minin 'Bu sahada maç maç oynanmaz' diyerek karşılaşma ertelendi. Akşam idmanından sonrası açıklama yapan Kulüp Başkanı Alican Durdu; *"Gemlik Karadeniz spor olarak Şampiyonluk lara değil, gençleri mizi Atatürk'ün de demiş olduğu gibi zeki, çevik ve ahlaklı bireyler haline getirmeyi hedefli yoruz. Sporu gündeme getirmek değil, görmezlikten gelenlere göstermek için her platformda hizmet etme gayreti içerisindeyiz. Gemlik'te spor konusunda ciddi bir tesis problemi söz konusuydu, son dönemde yapılan çalışmalarla en azından bu konuda adım atıldığını görüyor ve bu çalışmaların hızlandırılmasını umut ediyoruz. Gemlik Karadeniz Spor olarak 5 yıl önce çıktığımız yolda, Giresunlu spor dostu kardeşlerimize devrettiğimiz takımımızın ardından 2. takımımızı kurduk. Amacımız, Gemlik için 3. takımı da kurarak spora katkı sağlamaktır."* dedi. Gemlik Olimpik Spor Tesisleri'nde yapılan akşam idmanı sonrası pasta ve limonata ikramı ile idman sona erdi.

KAŞEDE BEKLEMEK YOK
KALİTELİ KAŞELER UYGUN FİYATLARLA GÜN İÇİNDE TESLİM
GÜLER AJANS
MATBAACILIK - YAYINCILIK - REKLAMCILIK

İstiklal Caddesi Bora Sokak No : 3/B GEMLİK
Tel : (0.224) 513 96 83 Fax : (0.224) 513 35 95

Gemlik Körfez
GEMLİK'İN İLK GÜNLÜK SİYASİ GAZETESİ



# Trafikte yeni yıl cezaları el yakıyor

Trafik cezaları, yılbaşından itibaren yüzde 10 arttırıldı. Kırmızı ışık ihlaline 154 lira, alkollü araç kullanmaya 650 lira, hız sınırı aşımına 154 lira ceza uygulanacak.

Trafik cezaları, Maliye Bakanlığının yeniden değerleme oranı çerçevesinde yılbaşından itibaren yüzde 10,26 oranında arttırıldı.

Buna göre, servis freni, lastikleri, ışık donanımı noksan, bozuk veya teknik şartlara aykırı olan araçları kullanan sürücülere 72 lira ceza uygulanacak.

Görüşü engelleyecek veya bir kaza halinde içindekiler için tehlikeli olabilecek süs, aksesuar ve eşya bulunan, tehlike yaratacak veya çevredekileri rahatsız edecek derecede duman ya da gürültü çıkaran araçları kullanan sürücüler 154 lira ceza ödeyecek.

Kamyon, çekici ve otobüslerde takoğraf, taksilerde ise taksimetre bulundurmayan ya da kullanmayan sürücüler 319 lira, takoğraf veya taksimetreyi bozuk imal eden ya da bozan, bu durumdaki cihazları kullanan kişilere ise 4 bin 927 lira ceza verilecek.

Aracın muayene süresini geçirenler 72, sürücü belgesiz araç kullanan ya da kullanıma izin verenlere de 319 lira ceza yazılacak.

Sürücü belgesi sınıfına göre sürmeye yetkili aracın dışındaki araçları kullananlara 319, sürücü belgesi almak için yanlış bilgi veya sahte belge veren sürücü adaylarına 814, araç kullanırken sürücü belgelerini yanlarında bulundurmayan sürücülere ise 154 lira ceza verilecek

IŞIK İHLALİ

Aksi bir işaret bulunmadıkça, trafiği aksatacak veya tehlikeye düşürecek şekilde şerit değiştirme ya da gidişe ayrılan en soldaki şeridi sürekli işgal etmenin cezası 154 lira oldu.

Kırmızı ışık kuralına uymayan sürücülere 154 lira ceza yazılacak.

Toplu taşım araçlarında sigara içmenin cezası 82 lira oldu. Alkollü araç kullanan sürücülere birinci defasında 650, ikinci defasında 814, 3 ve 3'ten fazlasında ise bin 306 lira para cezası verilecek.

Uyuşturucu veya keyif verici maddeleri alarak araç kullanan sürücüler de bin 306 lira ceza ödeyecek.

Taşıt kullanma süreleri dışında araç kullanmak ve kullandıranlara 72 lira ceza verilecek.

HIZ SINIRI

Hız sınırlarını yüzde 10'dan yüzde 30'a kadar (otuz dahil) aşan sürücülere 154, yüzde 30'dan fazla aşanlara da 319 lira ceza verilecek. Hız sınırlarını tespite yarayan cihazların yerlerini belirleyen ya da sürücüyü ikaz eden cihazları imal veya ithal edenlere bin 967 ile 3 bin 280 lira arası ceza verilecek.

Araçların hızlarını, kavşak, dönemeç, tepe üstleri, yaya geçitleri, hemzemin geçitler, tünel, dar köprü ve menfezlere yaklaşırken, yapım ve onarım alanlarına girerken azaltmayan sürücülere 72 lira ceza verilecek.

Dönüş kurallarına riayet etmeyen sürücüler 72, geçme kurallarına uymayan ya da yasak yerde geçen sürücüler ise 154 lira ceza ödeyecek. Şerit izleme ve değiştirme kurallarına uymayan sürücülere de 72 lira ceza verilecek.

Önlerinde giden araçları güvenli ve yeterli bir mesafeden izlemeyip yakından takip eden sürücülere de 72 lira ceza verilecek.

Kavşaklara yaklaşırken şartlara uyacak şekilde yavaşlamamak, geçiş hakkı olan araçlara ilk geçiş hakkını vermemek de 72 lira ile cezalandırılacak.

Duraklamanın yasaklandığı yerde duraklayanlar, kavşak, tünel, rampa, köprü ve bağlantı yollarına yerleşim birimleri içinde beş metre, yerleşim birimleri dışında ise yüz metre mesafede duraklayanlara 72 lira ceza verilecek.

Park etmenin trafik işaretleri ile yasaklandığı yerlerde, geçiş yolları önünde veya üzerinde, yangın musluklarına her iki yönden beş metre mesafede park eden sürücülere 72 lira ceza uygulanacak.

# Köprü ve otoyollardan rekor gelir

Özelleştirilmesi gündemde olan köprü ve otoyollar rekor gelir elde etti.

Köprü ve otoyollardan 2011 yılında elde edilen gelir 732 milyon TL'ye ulaşarak rekor kırıldı.

Karayolları Genel Müdürlüğü Otoyol Mali Gelirleri verilerinden derlenen bilgiye göre, 2010 yılında köprü ve otoyollardan 689 milyon 858 bin 171 lira elde edilirken 2011 yılında bu gelir 732 milyon TL'ye ulaştı.

350 MİLYON ARAÇ GEÇTİ

2010 yılında 329 milyon 639 bin 343 aracın geçiş yaptığı köprü ve oto yollardan 2011 yılında 349 milyon 847 bin 151 aracın geçiş yaptığı belirtildi.

Öte yandan, 2001-2011 yılları arasında köprü ve otoyollardan elde edilen gelirin 4 milyar 600 milyon TL olduğu ifade edildi.

YILLARA GÖRE GEÇİŞ YAPAN ARAÇ SAYISI VE ELDE EDİLEN GELİR

| GELİR ARAÇ | |
|---|---|
| 2001 | 197.659.463 |
| | 187.412.615 |
| 2002 | 182.035.082 |
| | 196.423.528 |
| 2003 | 221.127.989 |
| | 217.322.874 |
| 2004 | 310.959.911 |
| | 243.158.943 |
| 2005 | 351.492.873 |
| | 257.477.206 |
| 2006 | 410.663.489 |
| | 280.950.045 |
| 2007 | 522.153.670 |
| | 303.111.480 |
| 2008 | 493.554.997 |
| | 309.834.182 |
| 2009 | 494.887.113 |
| | 314.214.820 |
| 2010 | 689.858.171 |
| | 329.639.343 |
| 2011 | 732.681.161 |
| | 349.847.151 |
| Toplam: | |
| | 4.607.073.919 |
| | 2.989.428.187 |

## GEMLİK REHBERİ

### GEREKLİ TELEFONLAR

| | |
|---|---|
| İtfaiye | 110 |
| Polis İmdat | 155 |
| Jandarma İmdat | 156 |
| Jandarma K. | 513 10 55 |
| Polis Karakolu | 513 18 79 |
| Gar. Kom. | 513 12 06 |

### KAYMAKAMLIK

| | |
|---|---|
| Kaymakamlık | 513 10 51 |
| C.Savcılığı | 513 10 53 |
| C.Savcı Yrd. | 513 29 54 |
| Emniyet Müd. | 513 10 28 |

### ULAŞIM

| | |
|---|---|
| METRO | 513 12 12 |
| Aydın Turizm | 513 20 77 |
| Süzer Turizm | 512 10 72 |
| Kanberoğlu-Esadaş | 514 45 49 |
| Anıtur | 514 47 71 |
| Kamil Koç | 512 01 63 |

### HASTANELER

| | |
|---|---|
| Devlet Hastanesi | 517 34 00 |
| Sahil Dev. Hast. | 513 23 29 |
| Mer.Sağ.Ocağı | 513 10 68 |
| Tomokay Tomografi | 513 65 29 |
| Uzmanlar Tıp Mrk. | 514 80 [illegible] |

### TAKSİLER

| | |
|---|---|
| Körfez Taksi | 513 18 21 |
| Çınar Taksi | 513 24 67 |
| Güven Taksi | 513 32 40 |
| Gemlik Taksi | 513 23 24 |
| Manastır Taksi | 517 33 94 |

### RESMİ DAİRELER

| | |
|---|---|
| UEDAŞ ARIZA | 186 |
| UEDAŞ İşletme | 513 45 03 |
| Statyum | 514 00 95 |
| Orm.Böl.Şef. | 513 12 86 |
| Milli Eğt. Md. | 513 11 74 |
| Halk Kütüphane | 513 13 53 |
| Askerlik Şb. | 513 10 57 |
| Karayolları | 513 13 08 |
| Liman Baş. | 513 11 33 |
| Mal Müd. | 513 10 95 |
| Nüfus Md. | 513 37 42 |
| Özel İd. Md. | 513 15 07 |
| Tapu Sicl. Müd. | 513 14 14 |
| Müftülük | 513 13 64 |
| Gümrük Md. | 524 85 86 |
| Ver. Dairesi Md. | 513 10 92 |
| İlçe Tarım Müd. | 513 10 45 |
| İlçe Seç. Md. | 513 77 73 |
| Halk Eğitim Müd. | 513 18 46 |
| İŞ-KUR | 513 71 66 |

### BELEDİYE

| | |
|---|---|
| Santral | 513 45 21 -23 |
| Başkanlık | 513 45 20 |
| Zabıta | 513 24 32 |
| BUSKİ | 514 57 96 |
| İtfaiye | 513 23 25 |
| Muhasebe Md. | 513 45 21-182 |
| Yazı İşl. Md. | 513 45 21-111 |
| Su Arıza | Yalnız 185 |

### DENİZ OTOBÜSÜ

| | |
|---|---|
| Bursa | 256 77 84 |
| Mudanya | 544 30 60 |
| Yenikapı | (212) 516 12 12 |
| Yalova | (226) 811 13 23 |
| İDO İmam Aslan Dinlenme Tes. | 513 23 94 |

### VAPUR - FERİBOT

| | |
|---|---|
| Yalova | (226) 814 10 20 |
| Topçular | (226) 363 43 19 |
| Eskihisar | (262) 655 60 31 |

### OTOBÜS

| | |
|---|---|
| Şehirlerarası | 261 54 00 |
| Otobüs Terminali | (18 Hat ) |

### DAĞITICILAR

| | |
|---|---|
| GEMDAŞ | 513 29 29 |
| Aygaz | 513 12 95 |
| Habaş | 513 16 37 |
| Mogaz | 513 75 58 |
| Ergaz | 513 88 43 |
| İpragaz | 513 22 59 |
| Habaşgaz | 513 45 46 |
| Yeni Likitgaz | 513 65 00 |
| BP Gaz | 514 59 81 |
| Bütünler Likitgaz | 513 80 00 |
| Akçagaz | 514 88 70 |
| Totalgaz | 514 17 00 |
| Akcan Petrol | 513 [illegible] 79 |
| MAR-PET | 513 30 33 |
| Tuncay Otogaz | 513 16 45 |
| Beyza Petrol | 513 01 03 |

Gemlik Körfez
GEMLİK'İN İLK GÜNLÜK SİYASİ GAZETESİ

YEREL SÜRELİ YAYIN
YIL : 39 SAYI : 4163
FİYATI : 50 Kr. (KDV Dahil)
Sahibi : Kadri GÜLER
Sorumlu Yazı İşleri Müdürü : Serap GÜLER
İstiklal Cad. Bora Sok. No:3/B
Tel : 513 96 83 Fax : 513 35 95 GEMLİK
Yönetim ve Basım Yeri :
GÜLER AJANS
Matbaacılık-Yayıncılık-Reklamcılık Tesisi
İstiklal Cad. Bora Sok. No:3/B GEMLİK
(Dini bayram Günleri ve Pazar günleri yayınlanmaz)

GEMLİK SİNEMA GÜNLÜĞÜ

VENÜS SİNEMASI
SÜMELANIN
ŞİFRESİ
11:45-14:00-16:15-
18:30-20:30
ENTELKÖY
EFEKÖY'E KARŞI
12.00-14.15-16.30-
20.30
REZERVASYON
513 33 21

Gemlik Yelken Spor Kulübü'nün genel kurul toplantısı yapıldı

# Yeni başkan Ali Turgut

Gemlik Yelken Spor Kulübü genel kurulunda, kulüp başkanlığına Ali Turgut getirildi.

Gemlik Yelken Kulübü'nün Kayıkhane Tesisleri'nde geçtiğimiz hafta yapılan genel kurulunda, eski yönetim kurulu çalışma raporu okundu.

Çalışma raporunun genel kurulca aklanmasından sonra, yeni yönetim kurulu üyelerinin seçimine geçildi.

Seçimlerde, Yönetim Kurulu'na: Ali Turgut (Başkan) Mümtaz Ünel (Başkan Yardımcısı), Mahmut Solak subaşı (Sayman), Mahmut Baraş (Genel Sekreter), Zafer Işık (Üye), Serdar Özkaleli (üye), Mustafa İzgi (üye), Uygun Değirmenci (Üye) Yedek Üyeler: Koray Yaşar, Özcan Büberci Mustafa Vatansever, Ahmet Coşkun, Erhan Ateşli, Denetim Kurulu: Ahmet Gencer, Arif Akçıllar, Gökhan Çetik.

Eski Belediye Başkanı Mehmet Turgut'un oğlu olan Gemlik Yelken Kulübü Yönetim Kurulu Başkanı Ali Turgut, gazetemize yaptığı açıklamada genel kurulda 2012 yılı kulüp hedefleri görüşüldüğü, kulübe yeni 2 teknenin alınmasına karar verildiğini söyledi.

GENÇLERE YEKLENİ SEVDİRECEĞİZ

Amaçlarının Gemlikli gençlere yelken sporunu sevdirmek olduğunu söyleyen Ali Turgut, *"Gemlik Yelken Spor Kulübü bugüne kadar yaptığı çalışmalarla gençlerimize yelken sporunu sevdirdi. Yelkende alt yapımızı oluşturduk. Bundan sonra yıldız sporcular yetiştirmeye devam edeceğiz. Sporcu sayımızı arttıracağız. İki sporcumuzu milli takım kampına çağırıldı. Bu sayıyı arttıracağız."* dedi.

# DOJO Karate Spor Kulübü'nün başarıları devam ediyor

Bursa'da yapılan karate karşılaşmalarında Gemlik Dojo Karate Spor Kulübü sporcuları ilk 10'a girmeyi başardılar.

5-6-7 Ocak 2012 tarihlerinde Bursa'da yapılan Türkiye Karate Şampiyonası'na katılan Gemlik Dojo Karate Spor Kulübü'nün 7 sporcusu, üstün rakiplerine karşın çıkardıkları başarılı karşılaşmalar ile ilk 10 a girmeyi başardılar.

Kulüp Başkanı Gökhan Özler, Göktay Özler ile Sefa Özdemir adlı sporcuların katada 5. olduğunu söyledi.

19-21 Ocak 2012 tarihlerinde Uşak'ta yapılacak olan Türkiye Veteranlar Karate Şampiyonasına da katılacak olan Gökhan Özler, "Uşak'ta Gemlik' temsil edeceğim." dedi.

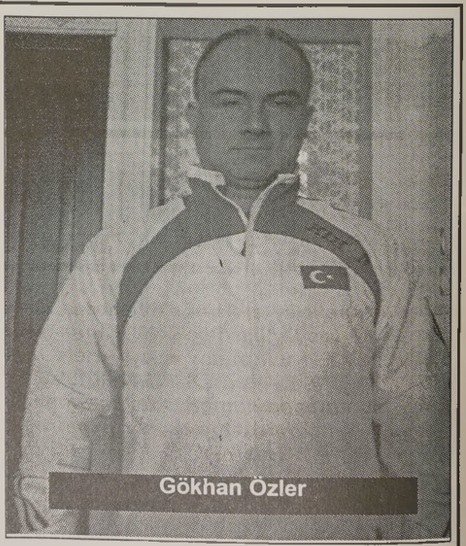
Gökhan Özler

SAHİBİNDEN KİRALIK DAİRE
Gazhane Caddesi'nde depreme dayanıklı güçlendirilmiş Beceren Apartmanı 3.kat 4 nolu daire sahibinden kiralıktır
0 533 320 54 64

KAŞEDE BEKLEMEK YOK
KALİTELİ KAŞELER UYGUN FİYATLARLA
1 SAATTE TESLİM EDİLİR
GÜLER AJANS
MATBAACILIK - YAYINCILIK - REKLAMCILIK

İstiklal Caddesi Bora Sokak No : 3/B GEMLİK
Tel : (0.224) 513 96 83 Fax : (0.224) 513 35 95

Belediye Meclisi'nin Ocak ayı toplantıları tamamlandı

# Mecliste Belediyespor projesi kabul edildi

*Belediye Meclisi'nin dünkü Ocak ayı ikinci toplantısında, Belediyespor Kulübü ile Gemlik Belediyesi'nin 400 yoksul öğrencinin yüzme kurslarından yararlanması projesi kabul edildi. İmar ile ilgili konu komisyonlara havale edildi.*
*Belediye Başkanvekili Refik Yılmaz, Belediye Hizmet Binası'nın kolonlarında yapılan testlerde farklı değerler çıktığını belirterek, binanın bir an önce boşaltılarak, Sosyal Yaşam Merkezi'nde hizmete devam edilmesi gerektiğini söyledi.* *4'de*

Kuruluş:1973

# Gemlik Körfez

GEMLİK'İN İLK GÜNLÜK SİYASİ GAZETESİ

11 Ocak 2012 Çarşamba www.gemlikkorfezgazetesi.com info@gemlikkorfezgazetesi.com 50 Kr

ÇOKAL TİCARET
NESTLE DOĞAL KAYNAK SUYU
Kayhan Mah.
2 Nolu Cadde
GEMLİK
524 76 77

# Onur Maya kurtarılamadı

***Geçtiğimiz hafta Kumla yolunda meydana gelen trafik kazasında önlerine çıkan köpeğe çarpmamak için karşıdan gelen zeytin yüklü kamyonetinin altına giren Uğur Maya'nın kullandığı araçta, ağır yaralanan ağabeyi Onur Maya, kaldırıldığı Uludağ Üniversitesi Tıp Fakültesi'nde yoğun bakım ünitesinde hayatını kaybetti. Onur Maya'nın cenazesi, dün Umurbey Çarşı Caminde ikindi namazı ardından kılınan cenaze namazı sonrası gözyaşları arasında son yolculuğuna uğurlandı. Maya ailesi, bir hafta içinde iki evladını toprağa vermenin üzüntüsüyle zor ayakta durabildi.*** *Haberi sayfa 2'de*

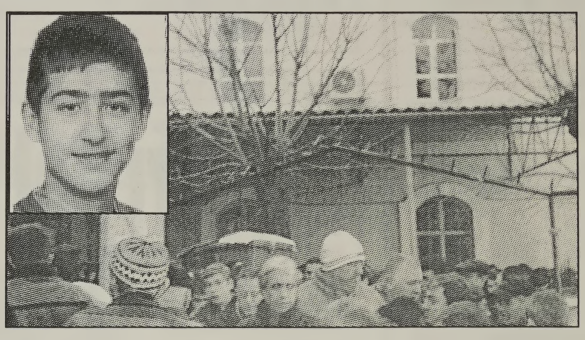

# Siyasiler yerel gazeteleri ziyaret etti

*10 Ocak Çalışan Gazeteciler Günü nedeniyle, Belediye Başkan vekili Refik Yıl maz, CHP, MHP, Has Parti ilçe yö neticileri Çalışan Gazeteciler günü müzü kutladılar.* *Haberi sayfa 5'de*

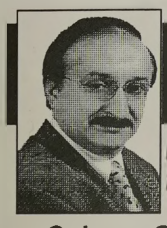

## Güne Bakış

Kadri GÜLER
kadri_guler@hotmail.com

### Çalışan Gazeteciler günü..

*10 Ocak 2012. 212 sayılı Çalışan Gazete cilerle ilgili yasanın çıkışının 51. yıldönü müydü.*

*Siyasi parti yöneticileri ve Belediye Başkanvekili Refik Yılmaz ve bazı dostlarımız, bizleri ziyaret ederek günümüzü kutladı.*

*Aslında, gazetemizin künyesine bakıldı ğında, Kadri Güler gazete sahibi olarak görülür.*

*Oysa, ilçelerde gazete patronları, gaze tenin gerçek emekçileridir.*

*Gemlik Körfez Gazetesi bu yıl, 40 yaşına girecek.*

*Geçen 39 yıldır, gazetenin patronluğunu, başyazarlığını, muhabirliğini, montaj cılığını, düzeltmenliğini ve dağıtıcılığını yapmaktayım...* *Devamı sayfa 4'de*

# Kurtul'da benzinlik ve büfe soyan 5 kişi yakalandı

*Kurtul'da benzinlik ve marketi soydukları ve bir kişiyi yaraladıkları iddia edilen 5 şahıs, Zonguldak ve Bursa'da yakalandılar.*

*Kurtul köyü çıkışında, benzinlik ve marketi soydukları ve bir kişiyi yara ladıkları iddia edilen 5 kişi jandarma tarafından yakalandı. Edinilen bilgiye göre, Kurtul bölgesinde bir benzinlik ve büfeyi silahla soydukları ve bir kişiyi yaraladıkları öne sürülen S.M., Y.K., Y.S., F.K. ve M.M. adlı zanlılar, Gemlik İlçe jandarma Komutanlığı'nın sıkı takibi sonucu, Zongul dak ve Bursa'da yakalandı. Zanlıların Aralık ayı sonunda, Opet Kurtul benzin istasyonunda ve ocak ayı başında da Kurtul Köyü'nde bulunan bir büfede pompalı tüfekle ve kar maskesi giyerek, yağma yaptıkları ve büfede bulunan Yılmaz Şimşek'i silahla yaraladıkları öğrenildi. Zonguldak ve Gemlik'te geniş güvenlik tedbirleri altında Adliyeye sevk edilen 5 zanlı tutuklandı*

# Buluşma

Gürhan ÇETİNKAYA

## *Tiplemeler...*

Bukalemun: Bulunduğu ortama göre farklı davranan nabza göre şerbet veren ve bu şekilde başarı sağlamaya çalışan insan tipidir.

Çakal: Katırlara yük yükleyip kendileri yapmış gibi gözükerek bir yerlere gelmeye çalışan... Kendileri hakkında anlatacak çok şeyi olan ve başarılarını abartan, aslında bomboş olduklarının ortaya çıkmasından çok korktukları için de vahşi gülme çığlıkları atıp duran insan tipleri...

Deve: Geçmişteki bir iki başarısını hörgüçlerine yükleyip yıllarca onunla hayatta kalmaya çalışan insan tipi...

Devekuşu: Hiçbir şeye bulaşmadan kafasını kuma gömüp, sorunlar yokmuş gibi yapan ve "başkaları çözsün" deyip elindeki işten başkasına bulaşmayan insan tipi...

Dinozor: Çok tecrübeli olmasına rağmen teknolojiyle tecrübeyi birleştiremeyen, atsan atılmaz satsan satılmaz insan tipi...

Domuz: Sürekli çamura yatıp işlere köstek olmaktan başka işi olmayan sorunlu insan tipi...

Fil: Çok kaynak tüketmesine rağmen çok güçlü olduğu için aslanın bile birşey diyemediği insan tipi...

İnek: Bu tipteki insanlar tek bir işte çok iyidir ve o işi yaparak firmaya iyi para kazandırır. Genelde yeniliklere kapalı, gözlüklü ve kilolu bir tablo çizerler. Bu tip insanlara sağmak dışında kimse fazla dokunmaz, yapılmak üzere iş verilir o kadar.

Karınca: Son derece düzenli ve disiplinli çalışırlar ve teknik bir alanda iyi bir uzmanlığa sahiptirler... Çok iyi çalışırlar ve başarılı sonuçlar alırlar, ancak liderlik vasfına sahip değillerdir. Karınca tipli insanlar şirketlerin gizli lokomotifleridir... Ayrıca ineklerin aksine, kendilerini yenileyip yeni şartlara ayak uydurabilirler.

Kartal: Gerçek liderlerdir... Daha yukarıda uçarlar, yukarıda olmayı hak edecekleri kanatları vardır, geniş resmi, geçmişi ve geleceği herkesten daha iyi görürler ve güçlü gibi davranmaya ihtiyaç duymadan güçlü ve asildirler...

Katır: Başkalarının yüklediği bin bir türlü işi yapıp durur... Bu arada kendi işlerini de yapar... Yükü hep ağırdır ve başkalarının yüklerini taşımaya devam ettikçe daha da yüklenir...

Kedi: Yerine çok bağlıdır... Bulunduğu yere kök salmıştır ve orada ölmeye niyetlidir...

Köpek: Sadece yaltaklanarak ya da kuyruk sallayarak yer edinmeye çalışır.

Koyun: Hiçbir şeye gıkı çıkmaz. Katır kadar çok çalışmazlar ve inek kadar para getirmezler. Genelde günlük işleri yapan ortalama pasif çalışanlardır...

Maymun: Papağanlara çok yakındır, tek farkları, konuşmalarının arasında sürekli komiklik yapmaya çalışmalarıdır. Biraz da şaklabandırlar...

Papağan: Çok ve boş konuşmaktan başka hiçbir işe yaramazlar...

Sinek: Zayıf olmasına rağmen tavırlarıyla mide bulandıran insan tipidir... Vızıltılarıyla katırları, koyunları, inekleri hep rahatsız ederler

Timsah: Genelde üst kademede olurlar ve işlerine gelmeyenleri dişleri arasında sıkıştırıverirler Ve bu işe mutlaka bürokratik bir kılıf bulurlar...

Yarasa: Önünü göremeyecek kadar kördür ama duyduklarıyla yolunu bulur . Yanlış bir şey duyacak olursa duvara toslar. Genelde papağanlar tarafından kolayca maniple edilebilir.

Yılan: Sinsice kuyu kazan insan tipidir, domuzların aksine oldukça tehlikelidirler.

Tanımladığım karakterler aslında hayvanlara özgü...Öyle olması çok da doğal...

# Onur Maya kurtarılamadı

**Geçtiğimiz hafta Kumla yolunda meydana gelen trafik kazasında önlerine çıkan köpeğe çarpmamak için karşıdan gelen zeytin yüklü kamyonetinin altına giren Uğur Maya'nın kullandığı araçta, ağır yaralanan ağabeyi Onur Maya, kaldırıldığı Uludağ Üniversitesi Tıp Fakültesi'nde yoğun bakım ünitesinde hayatını kaybetti**

Yeni aldıkları arabayla Kumla yönüne gezmeye giderken, Manastır çıkışında karşı yönden gelen zeytin yüklü kamyonet ile çarpışan Uğur Maya yönetimindeki özel araçta bulunan ağabeyi Onur Maya (19) kaldırıldığı Uludağ Üniversitesi Tıp Fakültesi'nde yaşamını kaybetti. Geçtiğimiz hafta perşembe akşamı Uğur Maya (17) yönetimindeki 16 ZY 750 plakalı özel araçla Kumla yönüne giderken, önlerine köpek çıkması sonucu

Kumla yönünden Gemlik'e doğru gelen Süleyman Kaplan yönetimindeki 16 ZD 383 plakalı zeytin yüklü kamyonet ile çarpıştı.
Kazada özel araç sürücüsü Uğur Maya (17) olay yerinde yaşamını yitirirken, yanındaki ön koltukta oturan ağabeyi Onur Maya (19) ağır yaralı olarak Bursa Üniversitesi Tıp Fakültesine kaldırıldı.
Tıp Fakültesi'nde yapılan müdahaleden sonra yoğun bakım ünitesine bağlanan Onur Maya'nın sabaha karşı yaşamını yitirdiği öğrenildi.

Maya'nın cenazesinin dün ikindi namazından sonra gözyaşları arasında Umurbey'de toprağa verildi.

**KAMYON ŞOFÖRÜ AMELİYAT OLDU**

Kazada yaralanan zeytin yüklü kamyonun şoföre Süleyman Kaplan'ın ise kazada iki ayağının kırıldığı bugün ameliyat edileceği öğrenildi. 2 kardeşin ölümüne neden olan 16 ZY 750 plakalı özel araçın arka koltuğun da oturan Berkay Karakuş adlı genç, kazada hafif yaralanmıştı.

Gemlik Ticaret Borsası tarafından Üretici Zeytin Haline yaptırılan kantarı, Hal Yönetimine devredildi

# Kantarı Hal Yönetimi işletecek

Gemlik Ticaret Borsası tarafından Üretici Zeytin Hali'ne yaptırılan kantarın işletmesi Hal Yönetimi'ne verildi. Dün, Gemlik Ticaret Borsası'nda biraraya gelen Borsa ve Üretici Zeytin Hali Yönetim Kurulu üyeleri, sade bir törenle devir protokolünü imza ladılar.
Üretici Zeytin Hali Yönetim Kurulu Başkanı Adem Çiçek, protokol imza töreninden sonra Gemlik Ticaret Borsası Başkanı İlhan Acar'a teşekkür plaketi verdi.
Zeytin Hali'ndeki ihtiyacı gidermek amacıyla Ticaret Borsası tarafından 60 tonluk kamyon kantarı yaptırdı.
Bugüne kadar Ticaret Bosası tarafından işletilen kantarı bundan böyle Hal Yönetimi tarafından işletilecek.

# Üçüncü kattan ölüme atladı

Bursa'da bir yıldır psikolojik tedavi gören 19 yaşındazi Zehra Çelik, önceki akşam, ziyarete gittiği teyzesinin üçüncü kattaki evinin penceresinden atlayarak canına kıydı. Merkez Osmangazi İlçesi, Maksem Mahallesi'nde oturan ve bir süredir psikolojik tedavi gören Zehra Çelik, akşam saat

19.30 sıralarında, aynı mahallede oturan teyzesi İmaret K.'nın evine oturmaya gitti. Teyzesi akşam yemeğini hazırlamak için mutfağa gidince odada yalnız kalan Çelik, üçüncü kattaki evin penceresinden atladı. Çevredekilerin haber vermesi üzerine olay yerine gelen 112 Acil Servis ekipleri, ilk müdahalesini yaptıkları Zehra Çelik'i, Muradiye Devlet Hastanesi'ne kaldırdı. Ameliyata alınan Çelik, doktorların tüm müdahalesine rağmen kurtarılamayıp yaşamını yitirdi. Olayla ilgili soruşturmaya Bursa Cumhuriyet Savcılığı'nca başlandı

# Merdivenlerden düşen yaşlı kadın öldü

Bursa'nın İnegöl İlçesi'nde gece geç saatlerde yatağından kalkan 85 yaşındaki Şehriye Öztürk, elektrikler kesilince, önünü görmeyerek merdivenlerden düştü. Hastaneye kaldırılan Öztürk öldü.
Eşiyle birlikte yaşayan Şehriye Öztürk, gece yarısı elektriklerin kesik olduğu saatte tuvalete gitmek için yatağından kalktı. Karanlıkta önünü göremeyen Öztürk dengesini kaybederek merdivenlerden düştü. Gürültüye uyanan eşi tarafından ilçe devlet hastanesine kaldırılan Öztürk daha sonra Bursa Çekirge Devlet Hastanesi'ne sevk edildi. Yaşlı kadın, hastanede yapılan tüm müdahalelere rağmen bugün sabah saatlerinde yaşamını yitirdi. Olayla ilgili soruşturmaya Bursa Savcılığı tarafından başlandı.

# Bursa'da Trafik Kazası: 1 Yaralı

Bursa'nın İnegöl ilçesinde meydana gelen trafik kazasında 1 kişi yaralandı. Alınan bilgiye göre, Turgutalp Mahallesi Park Caddesi'nden Mimarsinan Caddesi yönüne giden R.A. (18) yönetimindeki 45 NF 925 plakalı otomobil, yol kenarında park halinde olan 16 PE 750 ve 16 PG 558 plakalı otomobillere çarptı.
Kazada ehliyetsiz olduğu öğrenilen sürücüsü R.A, otomobilin direksiyon kabininde sıkıştı. Otomobil içinde bulunan 2 genç kız ise araçtan inerek kaza yerinden uzaklaştı. Olay yerine çağrılan 112 acil servis ekipleri ile çevredeki vatandaşlar tarafından sıkıştığı yerden çıkarılan R.A, İnegöl Devlet Hastanesine kaldırıldı

# Uluabat Gölü'nde kaybolan avcı bulunamadı

Bursa'nın Karacabey ilçesinde, Uluabat gölünde ördek avlarken kaybolan avcıyı arama çalışmaları sona erdi.
25 Aralık 2011 günü gölde kaybolan İbrahim Şengül (35) bulunamadı. Askerlerin yanı sıra sivil savunma ve belediye ekiplerince Uluabat Gölü ve çevresinde 9 gün boyunca yapılan arama çalışmaları bir netice vermedi. Bölge karış karış arandı, fakat ne

kayıp avcıya ne de sandalına ulaşılamayınca arama çalışmaları sona erdi. Bursa Valiliği'nden yapılan açıklamada, "Aramalara 1 askeri, 1 özel helikopter, 20 balıkçı teknesi, Bursa ve Mudanya sivil savunma ekipleri, Bursa Büyük şehir Belediyesi'ne ait air-boat, jandarmalar ve köylüler katıldı. Arama çalışmalarına her gün saat 08.30-17.00 arasında devam edildi. Karacabey İlçe Jandarma Komutanlığında oluşturulan 15 kişilik asayiş timi, Sivil Savunma İl Müdürlüğüne bağlı 8 kişiden oluşan arama timi, bölgeyi iyi bilen tekneli 15-20 kişilik vatandaşlardan teşkil edilen arama ekipleri çalışmalarına destek verdi. Jandarma Su Altı Arama Kurtarma Timi, 9 gün boyunca göl yüzeyi ve çevredeki sazlıklarda dalgıçlarla beraber arama yaptı.

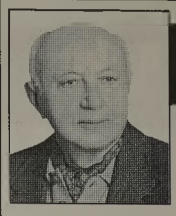

## Yazı YORUM

Diş Hekimi
**Özcan VURAL**
ozcanvural1933@hotmail.com
www.milliyet/blog/özcan vural

### Bazıları hala yanlış yolda !...

Özellikle son yıllarda her alanda şiddetin zirve yaptığını gördük...

Siyasi parti temsilcilerinin bugüne kadar görülmemiş şekilde birbirlerine en ağır hakaretleri ettiğini, hatta toplu kavgalara giriştiğini gördük..

Ama "bir Başbakanın Meclis'teki kapısının önünde bir parti genel başkanının, milletvekillerinin, figüran olarak kullanılan ne yaptığını dahi bilmeyen kadınları toplayarak, başlarında PKK renkleriyle fütursuzca eylem yaptığını" görmemiştik.

Bir parti genel başkanının "Türkiye artık bölünmüştür" dediğini görmemiştik, bir bunlar eksikti o da tamamlandı.

Bu olay bölücüler için tam fırsattı ..

BDP Genel Başkanı Selahattin Demirtaş Uludere'de 35 kişinin hayatını kaybettiği olay duyulduğu andan itibaren, "bunun kasıtlı bir operasyon olduğunu" söyleme ye ve olayı "Türk-Kürt ayırımına" çekmeye başlamıştı bile..

Bunun arkasından Kaymakam'a yapılan ve onun yaralandığı saldırı geldi.. Ve BDP'liler Uludere olayını "ordunun Kürtlere kasıtlı katliamı" olarak vurgulamayı, dünyaya da bunu böyle duyurmayı sürdürdüler.

Oysa bir deprem anında Türk-Kürt ayırımı yapmadan her vatandaşı kurtarmak için canla başla çalışan da aynı ordudur..

Yaptığı yardımlarla bunu gösteren Türk halkıdır..

O ordunun içinde Kürt gençler de askerlik yapmaktadır...

Sayın okurlar; Böyle anlamsız ve haksız suçlama olur mu?..

Elbette bu yaşanan olay çok üzücü, çok dramatiktir, ancak buna kasıtlı bir katliam gibi yaklaşmak sadece art niyet ürünü olabilir. Siyasetin çirkin yüzüdür..

Eski bir asker olarak söylemeliyim ki savaş ortamında buna benzer olaylar her ülke de ve her zaman olmuştur.

İkinci dünya savaşında Amerikan askerlerini kendi uçakları vurmuş, Alman askerleri Rus kışında binlercesi öldürülmüştü...

Bu tip çatışma ortamlarındaki, kazalardan biri de Kıbrıs savaşı sırasında kendi gemimizin kendi uçaklarımız tarafından vurulmasıydı ...

300'den fazla askerimiz şehit olmuştu.. Bu unutulmasın..

Evet, ortada ciddi ve açıklanması gereken bir hata var ve bunu hepimiz yazdık.

Yazarken de aynen Van depremi ne nasıl "Türk-Kürt ayrımı yapmadan" haftalarca üzüldüysek, hala üzülüyorsak buna da içtenlikle üzülerek yazdık.

O nedenle BDP'lilerin "sanki 35 kişinin kaybı ve üzüntüsü sadece kendilerine aitmiş gibi" ortaya çıkıp bunu bir etnik bölücülük fırsatı haline getirmeleri kabul edilemez.

Bu ülke hepimizin, parçalanmasına da izin verilmez.

## Güne Bakış

Kadri GÜLER
kadri_guler@hotmail.com

### Çalışan Gazeteciler Günü...

*Gemlik Körfez Gazetesi, 39 yıldır dü zenli çıkıyorsa, bu o gazeteye gönül verenlerin sayesindedir.*

*-Gemlik Körfez'in emekçileri benimle birlikte, gecesini gündüzünü bu gazete ye adamış, Yazı İşleri Müdürlüğümüzü de yürüten eşim Serap Güler, bizlerin çilesini geç saatlere kadar çeken oğul larımız Barış ve Özgür ile gazeteyi basan ustalarımız, katlayan, karşılıksız yazı yazan yazarlarımız ve satıcılığını yapan küçüklerdir.*

*Devletten bir kuruş destek almadan, kimseye vefa borcu bulunmayan, öde necek bir diyeti olmayan, bu nedenle özgür ve bağımsız kalan gazeteler, bilini niz ki yerel gazetelerdir.*

*Gazetesini gazetecilik için yapan, bu nun yanında başka akçeli işlerle uğraş mayan gazeteciler, maalesef giderek azalıyor.*

*Gazetecilik işi bir ticari iş haline geldi. Ve de büyük patronların denetimine girdi.*

*Bu işadamlarının devletle olan diğer ilişkileri nedeniyle gazetelerinin bağımsız kalma olanağı kalmadı.*

*Siyasi iktidarlar gazetecilerin hep kendilerinden yana olmasını istedi.*

*Muhalif gazeteci olmak günümüzde olduğu gibi ya işsiz kalmak, ya da ko dese atılmakla eş değer oldu.*

*Kendinden olmadığını yok eden iktidar gücü, kendinden olanları besleyerek büyütüyor.*

*10 yıllık AKP iktidarı dönemi, gelecekte basın tarihimizde kara bir leke olarak anılacak.*

*Abdülhamit dönemini aratmayacak baskılar yaşanıyor bu dönemde..*

*Dünyanın en çok gazetecisinin tutuklu olduğu tek ülke Türkiye'dir..*

*Bu kadar gazetecisi tutuklu bir ülkede demokrasiden söz edilebilir mi?*

*Onun için demokrasi sıralamasında 89. ülke durumundayız.*

*Onun için fikir özgürlüğü sıralamasında Türkiye 138. sıradadır.*

*Bu ülkede, gazeteciler siyasi cinayet lere kurban edilmektedir.*

*Hasan Tahsin'den başlayarak, bugüne kadar uzanan zaman diliminde, Saba hattin Ali, Abdi İpekçi, Çetin Emeç, Uğur Mumcu, Mehmet Cengiz Göral, Bülent Ülkü, Turan Dursun, Ahmet Taner Kışla lı, Metin Göztepe, Hrant Dink ve niceleri düşüncelerinden ve gazeteci olmalarından olayı öldürüldüler.*

*Katledildiler.*

*Her biri birer Çalışan Gazeteciydi.*

*Emekleri, düşünceleri ve kalemleriydi.*

*Gemlik Körfez Gazetesi de bu uğurda 3 Temmuz 1979 tarihinde şehit verdi. Yazı İşleri Müdürümüz Mehmet Cengiz Göral katledildi.*

*Gemlik Körfez Gazetesi, 12 Eylül yönetiminde 4 ay kapatıldı.*

*Gölcük Sıkıyönetim Mahkemesi'nde yargılandık ve aklandık.*

*Böyle bir ortamda Çalışan Gazeteciler Günü kutlanır mı?*

Belediye Meclisi'nin Ocak ayı toplantıları tamamlandı

# Mecliste Belediyespor projesi kabul edildi

**Belediye Meclisi'nin dünkü Ocak ayı ikinci toplantısında, Belediyespor Kulübü ile Gemlik Belediyesi'nin 400 yoksul öğrencinin yüzme kurslarından yararlanması projesi kabul edildi. İmar ile ilgili konu komisyonlara havale edildi.**

Gemlik Belediye Meclisi'nin Ocak ayı ikinci toplantısı dün yapıldı.

Belediye Mecli si'nde Belediyespor Kulübü'nün gündeme aldırdığı 400 yoksul öğrencinin Sosyal Yaşam Merkezi'ndeki yüzme havuzundan yararlanma projesi komisyondan geldiği gibi oy çokluğuyla kabul edildi.

Belediyespor Kulübü Başkanı ve CHP Belediye Meclis üyesi Mahir Gencer, projenin kabul edilmesinden sonra yaptığı konuşmada, *"Bu proje ile yüzme havuzundan yararlanamayan 400 yoksul öğrenci yararlanabilecektir. Gemlik Belediyesi ile birlikte bu projeyi uygulamaktan mutluluk duyacağız. Meclis üyelerimize teşekkür ediyoruz."* dedi.

Gündemde bulunan imar ile ilgili konuların ilgili komisyonlara havalesinden sonra, gündem dışı söz alan MHP'li üye Ömer Kahraman yaptığı konuşmada, bugünün İnönü Meydan Savaşı'nın kazanıldığı gün olduğunu hatırlatarak, *"Türk ordusu İnönü'de düşmana karşı karşıya kaldı ve İsmet İnönü karşısında düşmanı yenilgiye uğratarak, yurdumuzdan kovulmasını sağladığı gündür. Burada şehit olan tüm subay ve erle rimize Allah'tan rahmet diliyorum. Onların sayesinde bugünleri yaşı yoruz"* dedi.

Kahraman, 10 Ocak tarihinin aynı zamanda Çalışan Gazeteciler Günü olduğunu da hatırlatarak, Türkiye'deki ve dünyadaki çalışan fedakar gazetecileri kutladı.

Belediye Başkanvekili Refik Yılmaz ise, geçtiğimiz hafta Sarıkamış şehitlerini anma günü olduğunu hatırlatarak, *"Sarıkamış'ta 90 bin askerimizi şehit verdik. Onları da, Mustafa Kemal Atatürk ve diğer şehitlerimizi de yad ediyor ve rahmetle anıyoruz"* dedi.

Yılmaz, geçtiğimiz günlerde yağan yağışlardan sonra tavanı çöken Sosyal Yaşam Merkezi'ni gezmeye meclis üyelerini davet etti.

Yılmaz, konuşmasında Belediye Hizmet Binası'nda yaptırdıkları incelemede, kolonlarda yapılan testlerde farklı değerler çıktığını belirterek, binanın bir an önce boşaltılarak, Sosyal Yaşam Merkezi'nde hizmete devam edilmesi gerektiğini söyledi.

Yılmaz, *"Binaya gittiğimizde hangi birimlerin nerede çalışacaklarına birlikte karar verelim"* dedi.

# Gül'ün görev süresi belli oldu

TBMM Anayasa Alt Komisyonu, Cum hurbaşkanı seçimi Kanunu Tasarısını bazı değişikliklerle kabul etti. Tasarıya, geçici maddeyle, "11. Cumhurbaş kanı'nın görev süresinin 7 yıldır" ifadesi eklendi.

AK Parti İstanbul Milletvekili Mustafa Şentop'un başkanlığında toplanan alt komisyon, tasarı üzerindeki çalışmasını tamamladı. Toplantı sonrasında gazetecilere açıklama yapan Şentop, yapılan değişiklikler hakkında bilgi verdi.

Geçen dönem Anayasa Komisyo nunun kabul ettiği metin üzerinde çalıştıklarını ve bazı değişiklikler yaptığını söyledi.

Tasarıya geçici bir madde eklendiğini ifade eden Şentop, şöyle konuştu: *"Geçici maddeyle, 11. Cumhurbaşka nı'nın görev süresi nin 7 yıl olduğu ifade ediliyor. Tasarının, Cumhur başkanı'nın görev süresi konusunda genel hükmü içeren 3. maddesi var. 11. Cumhurbaşkanı'nın bu hükümden istisna olduğu ifade ediliyor. Burada bizim yaklaşımımız, referandumla yapılan değişiklik öncesi ve sonrası statülerin bir bütün olarak değerlendiril mesi yönünde. Daha önce Cumhur baş kanı TBMM tarafından seçiliyordu, 7 yıllık süre için seçiliyordu, bir daha da seçilemi yordu. Yapılan yeni düzenleme; halk tarafından 5 yıl süreyle seçilme ve iki kez seçilme esası getiriyor. Bunu bir bütün paket olarak düşündük. Bu açıdan eski hükme tabi olduğunu için Sayın Cumhurbaş kanımız, bu konuyla ilgili olarak Cumhurbaşkanı seçimi Kanunu Tasarısıyla getirilen hükümlerden istisna tutuluyor."*

### Çalışan Gazeteciler Günü kutlandı

# Siyasiler yerel gazeteleri ziyaret etti

Başkanvekili Refik Yılmaz ve Turan Alkış'ın gazetemizi ziyareti.

CHP'lilerin gazetemizi ziyareti

10 Ocak Çalışan Gazeteciler Günü nedeniyle, siyasi partiler ve Belediye Başkanvekili Refik Yılmaz, gazetemizi ziyaret ederek günümüzü kutladılar.

Belediye Başkanvekili Refik Yılmaz saat 11.15'de Belediye Meclis üyesi Turhan Alkış ile birlikte gazetemizi ziyaret ederek, gazetemiz sahibi Kadri Güler ile Yazı İşleri Müdürü Serap Güler'i ve yazarımız Özcan Vural'ı kutlayarak bir demet çiçek verdi.

Gazetecilerin toplumu bilgilen dirme açısından bü yük görevler üstlen diğini söyleyen Yılmaz, yerel gazetelerin önemine değindi.

İlçe sorunlarının ele alındığı ziyaret ten sonra Başkanvekili Yılmaz, ilçemizdeki diğer yerel gazete leri ziyaret etti.

ÖZBEY, HİCAP DUYUYORUZ

Öte yandan, Cumhuriyet Halk Partisi İlçe Başkanı Dursun Özbey, yönetim kurulu üyeleri ve Kadın Kolları Başkanı Nil Avcı ile yöneticiler gazetemizi ziyaret ederek, Yazı İşleri Müdürümüz Serap Güler'in ve gazetemiz çalışanlarının Çalışan Gazeteciler Günü'nü kutladı.

CHP'liler gazetecilik konusunda yazılmış bir şiiri de çerçeveli olarak Yazı İşleri Müdürümüze armağan ettiler.

CHP İlçe Başkanı Dursun Özbey açıklamasında, 1961 yılında yürürlüğe giren 212 sayılı Yasa'nın kabulünün Çalışan Gazeteciler Günü olarak kabul edildiğini belirterek, *"Bu yasa ile gazetecilerin çalışma koşulları iyileştiril miş ancak bu yasa son yıllarda işlemez hale getirilmiştir. Gazetecilerin 1961 yılında sağladığı haklar bugün birer birer geri alındı. 24 saat gazetecilik yapan ve her türlü zor koşulda çalışan gazetecilerin yıpranma hakları ellerinden alındı. Bu ve bunun gibi sebeplerle ortadan kutlanacak gün ne de kutlanacak bir bayram var. Kaldı ki hapishanelerde çürüyen gazeteciler için bir umut doğdu. Onlar, dışarıda kalanlara, "ayakla rınızı denk almaları gerektiğini" göstermek için orada. Bu ülkenin veli tayin ettiği seçilmiş gazeteciler dahi kodeslerde çürütülüyorsa, çokta güzel günler beklenmemektedir bu mesleği ve özgürce yazan kalemleri.."* dedi.

MHP'lilerin gazetemizi ziyareti

Özbey, 99 gazetecinin tutuklu olduğu halde, fikir özgürlüğünden ve demokrasiden bahsedilmesinden hicap duyduklarını da söyledi.

YEREL BASIN ÖNEMLİ

Milliyetçi Hareket Partisi İlçe Başkan Yardımcısı Osman Durdu ve yönetim kurulu üyeleri de gazetemizi ziyaret ederek, gazetemiz sahibi Kadri Güler ile çalışanlarının Çalışan Gazeteciler Gününü kutladı.

Durdu, *"MHP olarak yerel basına önem veriyoruz, önemsi yoruz. Yerel basın o kentin sesidir. Haberleri yerel ba sında bulabilirsiniz. Yerel siyaseti yerel basında görebilir siniz. Gemlik'te yerel basın denince önce Gemlik Körfez akla geliyor. Bu da sizlerin gayretleriniz ve çabalarınız sonucudur"* dedi.

Has Parti İlçe Başkanı Emin Kantur ise yaptığı yazılı açıklamada, *"Demokrasinin temel unsurlarından biri olan basın; kamuoyunu bilgilendirmek ve aydınlatmak, vatandaşlarla kamu kurumları arasındaki ilişkilerin geliştirilmesine yardımcı olmak, toplumu eğitmek ve düşünce dünyasını zenginleştirmek gibi çok önemli bir rol üstlenmiştir. Günümüzün en dinamik meslek lerinden biri olan gazetecilik, insanlara haber ve bilgi akışı sağlamak gibi çok yönlü bir misyonu içermektedir. Bu önemli misyonu yerine getirmek için her şartta görevleri peşinde koşan gazeteciler, doğal olarak, birçok zorlukla karşı karşıya bulunmaktadır. O nedenle gazetecilerin ekonomik ve sosyal imkanları hususu büyük önem arz etmektedir."* dedi.

KAŞEDE BEKLEMEK YOK
KALİTELİ KAŞELER UYGUN FİYATLARLA GÜN İÇİNDE TESLİM
GÜLER AJANS
MATBAACILIK - YAYINCILIK - REKLAMCILIK

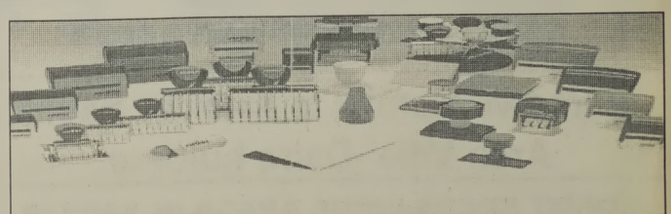

İstiklal Caddesi Bora Sokak No : 3/B GEMLİK
Tel : (0.224) 513 96 83 Fax : (0.224) 513 35 95

# Bursa'nın Değerleri Filmlerle Dünyaya Tanıtılacak

Bursa Müftülüğü, Osmangazi, Orhan gazi, Yıldırım Baye zid, 1. Murat Hüda vendigar, Somuncu Baba, Emir Sultan, Üftade Hazretleri ve Aziz Mahmud Hüdayi gibi devlet adamı ve "manevi yat büyükleri" ile Ulucami ve Yeşil Camii ve benzeri tarihi-dini mekanların kısa ve uzun metrajlı filmlerini çekecek.

İl Müftüsü Prof. Dr. Mehmet Emin Ay, Sümbüllü Bahçe Konağı'nda düzenlediği basın toplantısında, doğal güzellikleri yanında kestane şekeri, şeftalisi, bıçağı ve havlusuyla da tüm dünyada tanınan Bursa'nın, manevi değerleriyle de tanınmayı hak edecek bir zenginliğe sahip olduğunu söyledi.

Ay, Osmangazi, Orhangazi, Yıldırım Bayezid, 1. Murat Hüdavendigar gibi devlet adamları, Somuncu Baba, Emir Sultan, Üftade Hazretleri ve Aziz Mahmud Hüdayi gibi maneviyat büyüklerinin hayatlarını ele alarak tüm dünyaya tanıtacak çalışmalar yapacaklarını belirterek, şöyle konuştu:

"Bu tarihi ve dini şahsiyetler ile Ulucami ve Yeşil Camii gibi mekanlarla ilgili özgün senaryolar kaleme alınarak bu senar yoları farklı dünya dillerine çevirmeyi düşünüyoruz. Yerli ve yabancı dillerde hazırlanan bu tanıtı mın çalışmalarının kitapçık ve broşürler haline dönüştü rülmesini de hedef liyoruz. Müftülüğü müz personeli olup medya alanında çalışmaları bulunan arkadaşlarımızdan bir ekip oluşturarak ve gerekli teknik donanımı sağlayarak, sözü edilen değerlerle ilgili kısa ve uzun metrajlı filmler çekmeyi plan lıyoruz. Çekilen filmlerin yerli ve yaban cı dillerle seslendiri lerek dünya kamu oyuyla paylaşımını, gerek internet gerekse TV kanalları vasıtasıyla sağlamayı hedefliyoruz."

Müftülük olarak aile içi iletişim problemlerine çözüm bulma amacıyla "Ailemiz Her Şeyimiz" adlı proje geliştirdiklerini anımsatan Ay, "Aile içi iletişim konularında vaaz ve hutbelerle toplum nezdinde, özellikle erkekler arasında konunun önemini vurgulamaya ve gündemde tutmaya çalışacağız. Ayrıca Kur'an-ı Kerim kurslarında eğitim öğretim gören gündüzlü öğrencilere, farklı konularda bilgiler verecek uzmanlar aracılığıyla aile içi sevgi ve saygı orta mının oluşmasına katkıda bulunacak çalışmaların gerçekleştirilmesini sağla yacağız" dedi.

Küçük kitapçıklar, broşürler, afiş ve grafik çalışmalarıyla halkın bilgilen dirileceğini vurgulayan Ay, cami cemaati içinde saygın bir kadın ve anne ile saygın bir erkek ve baba kimliği kazandırılmasına katkıda bulunmaya çalışacaklarını dile getirdi.


SAHİBİNDEN SATILIK

Manastır'da ana cadde üzerinde merkezi kaloriferli, asansörlü, kartonpiyerli, laminant parkeli, taksi durağına yakın 2+1 4. kat sahibinden satılık daire

0 538 322 70 73

KAŞEDE BEKLEMEK YOK
KALİTELİ KAŞELER
UYGUN FİYATLARLA
GÜN İÇİNDE TESLİM EDİLİR

GÜLER AJANS
MATBAACILIK - YAYINCILIK - REKLAMCILIK
İstiklal Caddesi Bora Sokak No : 3/B GEMLİK
Tel : (0.224) 513 96 83 Fax : 513 35 95

Macide ÖZALP
TRAFİK, KASKO, DASK, HER TÜRLÜ SİGORTA İŞLEMLERİ
İŞ VE KONUT SİGORTALARI, FERDİ KAZA POLİÇELERİ YAPILIR
BAY MUSTAFA ÖZALP EMLAK'TAN
Her Çeşit Emlak Alım, Satım ve Kiralama Hizmetleri
Daire, Zeytinlik, Villa, Dükkan, Arsa, Arazi
MORTGAGE BROKER'İ
TAPU TAKİP İŞLERİ YAPILIR
ACİL SATILIK ve KİRALIKLARINIZ İÇİN BİZİ ARAYINIZ
Manastır Merkezde 1382 metre, 1539 metre - 5760 m2 (Kumla yolu)
Manastır'da 800 m2 imarlı arsa)
3 Ayrı Daireli Müstakil Ev (Bahçe İçinde)Yeni Devlet Hastanesi Altı
K.Kumla'da Ayazma Mevkii 6 Dönüm Zeytinlik -
Bursa ve Gemlik'te Kiralık - Satılık Arsa-Villa -Daire bulunur.
KONUT KREDİLERİNE ARACILIK YAPILIR.
Tel : 513 24 74 Fax: 514 10 21

0.224 538 69 29
CANSU HALI YIKAMA
KIŞ GELDİ HALILARIMIZI YIKAYAMIYORUZ DİYE ÜZÜLMEYİN!
m² 3 TL
BİZ, SİZE HİZMET İÇİN VARIZ!
Halılarınızı evinizden alıp, aynı gün içinde teslim ediyoruz
LAF DEĞİL, İŞ ÜRETİYORUZ
Kredi kartı geçerlidir
Siteler Mah. Hizmet Cad.
Aygün Sitesi 68/B
0 535 815 57 11
KÜÇÜK KUMLA

# Yaz-MAG

Emel YILMAZ

## *Bukalemun Hayallerimiz*

Kocaman bir heybemiz var yanımızdan ayırmadığımız...

İçini kocaman kocaman hayaller ile doldurduğumuz...

Birbirimizden ne bir eksiğimiz var ne bir fazla...

Yalnızca hayallerimizin ve umutlarımızın rengi farklı olabilir..

Bir de zaman içinde mutasyona uğrayan bukalemun hayaller.... (imiz)

Şaşırtıyor hayat; 365 gün önce yatırım yaptığımız düşlerimiz, bugün tepetaklak düşmüş borsada! Oysa biz bu kadar (!) çok inanmıştık değeri ne...

Nereden bilebilirdik, çat kapı giren bir düşün karşısında devalüasyona uğrayacak düşlerimiz...

Ve düşler renk değiştirecek heybemizde!

Sarılıp, koynunda büyütmemek lazım hayalleri.

Gözünde büyütmeyecek kadar paydası olmalı gönlünde...

Ne kadar küçük bir dilim ayırırsan kenara; o kadar az hasarla atarsın şoku borsa battığında!

Suyun akışına bırak, elbet karışacak vakti geldiğinde deniz ananın kucağına...

İşte o vakit heybenden taşacak kadar büyük ummanların olacak nasıl olsa...

Öyle renkleri arasında geçişleri de sert olmayacak hayallerinin.

Ümitlerinin rengi değişirken incinmeyecek yüreğin...

Dün büyüttüklerimiz, bugün emekleyemeden kaybolup yok oldular ufukta

Korktuk önce

Sarıldık kendimize

Boş bir çuval parçasıydı ayaklarımıza dolanan

Gözyaşlarımız düştüğünde yüreğimize...

Baharı müjdeleyen güneş

Yeni bir gökkuşağı doğurdu düşlerimize

Şimdi düşlerimiz bukalemun gibi rengarenk

umutlarımın ışığı düşüyor heybemize...

Üzerimize ne kadar dar gelse de bazen hayat; biz ölçümüzü şaşırmayalım. Süregelen sıkıntılar karşısında gerek yok diyete girmeye..Siz umutlarınızdan vazgeçmeyin, hayalleriniz elbet ruhunuza dokunacaktır..

Umut ve Sevgi doldursun heybenize 2012..

# Aşıklık Geleneği Bursa'da Yaşatılıyor

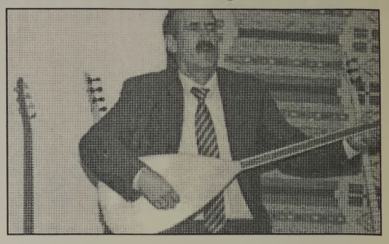

Anadolu'ya özgü aşıklık geleneği, Bursa'da Barış Manço Kültür Merkezi'nde haftada 3 gün icra edilerek yaşatılıyor. Yıldırım Belediyesi bünyesinde faaliyet gösteren Barış Manço Kültür Merkezi, aşıkları ağırlıyor. Özellikle gençlerin ilgi gösterdiği programlar, aşıkların ilginç atışmalarına sahne oluyor. Aşıklık geleneğinin yaşatılarak gelecek kuşaklara aktarıldığı merkezde, çay ve saz eşliğinde renkli görüntüler oluşuyor. Yıldırım Belediye Başkanı Özgen Keskin, Uluslararası Türkiye Aşıklar ve Şairler Bayramı'na ev sahipliği yaptıklarını, pazartesi, çarşamba ve cuma günleri düzenlenen etkinliklere önem verdiklerini söyledi. Keskin, aşıklık geleneğinin yaşatılmasının çok önemli olduğunu vurguladı


PLAKET - KUPA VE MADALYA ÇEŞİTLERİ İLE HİZMETİNİZDEYİZ

GÖLEN AJANS

MATBAACILIK - REKLAMCILIK - ORGANİZASYON VE TANITIM

İstiklal Cad. Bora Sok. Akbank Aralığı No: 3/ B GEMLİK
Tel : (0.224) 513 96 83 Fax : (0 224) 513 35 95

Madalya ve Ödül Kupaları
Ahşap & Kristal ve Metal
renkli Plaketler

# Bursa tarımının master planı çıkıyor

Bursa'nın tarımda verimliliğinin artırılmasını sağlayacak il tarım master planı için hazırlık çalışmalarında sona gelindi. Yaklaşık bir yıldır sürdürülen master plan çalışmalarına son şeklini vermek üzere Bursa İl Gıda Tarım ve Hayvancılık Müdürlüğü'nde

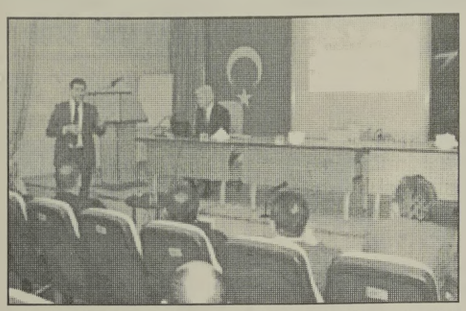

toplantı yapıldı. Toplantıya İl Gıda Tarım ve Hayvancılık Müdürü Kasım Piral, müdür yardımcıları, şube müdürleri ve çalışma gruplarında görev alan teknik personel katıldı. Bursa İl Gıda Tarım ve Hayvancılık Müdürlüğü Koordinasyon ve Tarımsal Veriler Şube Müdürü Gürsel Günay, "Belirlenen gruplarla bir yıl boyunca yürüttüğümüz çalışmayla ortaya güzel bir ürün çıktı. Bu çalışmayı kamuoyuyla paylaşacağız. Bugün yapılacak değerlendirmeler ile çalışmalarımızı bir kez daha gözden geçirmiş olacağız. Bu sayede eksikliklerimizi gidermek ve İl Tarım Master Pla nı'na son şeklini vermek istiyoruz" dedi. Yapılan çalışmaları değerlendiren Piral, kamuoyu ile paylaşılacak olan master plan çalışmalarının ortak akılla son kez değerlendirildiğini ifade etti. Master plan ile Bursa'nın zirai yapısı ve kaynaklarının belirlenerek verimliliğin ve çiftçi gelirlerinin artırılması hedefleniyor

# İşsizler ordusunun sayısı azalıyor

Bursa'da işsizlere yönelik açılan meslek edindirme kursları ile istihdama yeni elemanlar kazandırılıyor. Bursa Valiliği öncülüğünde Bursa Çalışma ve İş kurumu Müdürlüğünce 2011 yılında gerçekleştirilen

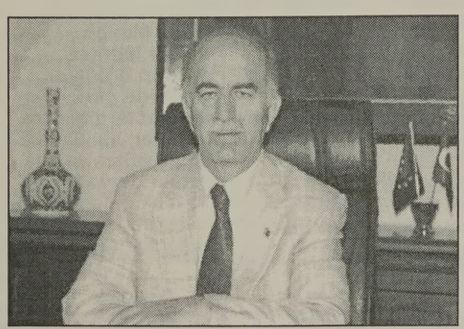

çalışmalarla işsizler meslek sahibi oluyor. Türkiye İstatistik Kurumunun işsizlik rakamlarını yılda bir kez haziran ayında yayımlandığını vurgulayan Vali Harput, 2010 yılı itibariyle ilde işsizlik oranının yüzde 10,5 olarak gerçekleştiğine işaret etti. Ülke geneli yayımlanan 2011 Eylül ayı işsizlik oranının yüzde 8,8 olduğunu vurgulayan Harput, işsizlik başvurularının aylık 2 bin 200-2 bin 500 aralığında, işsizlik ödeneği bağlanan kişi sayısının ise bin 200 ila bin 500 aralığında değiştiğini söyledi. Harput, işsizlik ödeneği başvurularında 2010 yılı aylık ortalama 2 bin 300 iken 2011 yılında aylık başvuran ortalamasının 2 bin 418 olduğunu dile getirdi

# "Bursa'yı Yıkarak Güzelleştiriyoruz"

Bursa Büyükşehir Belediyesi, merkez ilçelerde sürdürülen çalışmaları kapsamında Soğanlı Mahallesi'nde projelendirilen belediye hizmet alanı ve meydan ile bölgeye nefes aldıracak. Büyükşehir Belediye Başkanı Recep Altepe, Osmangazi İlçesi'nde bulunan Soğanlı Mahallesi Merkez Camii'nin yanında yapılacak meydan düzenlemesi için kamulaştırılan binaların yıkımını gerçekleştirdi. Başkan Altepe, Büyükşehir Belediyesi'nin Bursa'nın daha yaşanılabilir bir kent olması hedefiyle

çalışmalarını hızla sürdürdüğünü belirterek, "Bursa'mızı yıkarak güzelleştiriyoruz. Çarpık yapılaşmanın yoğun olduğu kentimizde semtlerimizin sadece ana arterlerinde değil, merkezi mahalle ve semtlerde de kamulaştırmalarımızı yoğun bir şekilde sürdürüyoruz" dedi.

Kentin merkezindeki eski yerleşim bölgelerine nefes aldıracak projelerin hazırlandığını belirten Başkan Altepe, "Kentteki eski semtlerin geliştirilmesi ve yenilenmesi çalışmalarımız kapsamında Soğanlı'daki 1200 metrekarelik alanda düzenleme çalışmalarımızı gerçekleştiriyoruz. Burada kamulaştırması biten 2 binanın yıkımı yapılıyor. 3 binanın da kamulaştırılması tamamlanınca, Soğanlı Camii yanındaki bu alanda yapılacak belediye hizmet alanı, park alanı ve rekreasyon projeleriyle bölge güzel bir meydana kavuşacak" diye konuştu. Merkezde olmasına rağmen birçok eksikliği bulunan bölgenin tüm ihtiyaçlarının giderileceğine dikkati çeken Başkan Altepe, çalışmaların kimse mağdur edilmeden hayata geçirildiğini ve meydan projesinin de kısa sürede vatandaşların hizmetine sunulacağını vurguladı. Başkan Altepe, daha sonra iş makinesini kullanarak kamulaştırılan binaların yıkımını gerçekleştirdi. Soğanlı Mahallesi Muhtarı Adem Asa, mahallelerine hizmetlerinden dolayı Başkan Altepe'ye teşekkür etti. Büyükşehir Belediyesi'nin Soğanlı'da vatandaşları mağdur etmeden çalışmalar yaptığını söyleyen Asa, 2012 yılının Soğanlı için güzel bir yıl olacağını belirtti

# Memur maaş katsayıları değişti

Bakanlar Kurulunun "Kamu Personelinin Maaşlarının Hesabına Esas Tutulan Katsayıların Tespiti ve İlgili Mevzuatı Uyarınca İstihdam Edilen Sözleşmeli Personelin Ücretlerinin Artırılması, Devlet Memurlarına Ödenecek Zam ve Tazminatlar ile Bazı Kararlarda Değişiklik Yapılma sına İlişkin Kararı", Resmi Gazetenin dünkü sayısında yayımlandı.
Buna göre, 2011 yılının Temmuz-Aralık döneminde 0,06446 olarak uygulanan maaş katsayısı 0,066187'ye, 0,86251 olan taban aylık katsayısı 0,88562'ye, 0,02044 olan yan ödeme katsayısı da 0,020987'ye çıkarıldı.
Karara göre, KİT'lerde sözleşmeli olarak çalışan personelin 3 bin 382 lira olan ücret tavanı Ocak'ta 3 bin 473 lira olacak. 657 Sayılı Devlet Memurları Kanunu 4-B kapsamında çalışanların ücret tavanı 2 bin 999 liradan, 3 bin 79 liraya yükseltildi.
En yüksek devlet memuru olan Başbakanlık Müsteşarının 2011 yılının Temmuz-Aralık döneminde 3 bin 489 lira olan aylık sözleşme ücreti de Ocak'ta 3 bin 583 lira olarak belirlendi.
Karara göre, kamuda çalışan memur ve her statüdeki sözleşmeli perso nelin taban ve tavan ucretleri (Temmuz ayında aldıkları yüzde 4 zamma ilaveten) yüzde 2,68 oranında artırıldı.
Kapsama dahil, tüm personel için 2012 yılının birinci altı aylık dönemindeki ortalama ücret toplamı üst sınırı 6 bin 485 lira olarak tespit edildi. Mevcut karar, onay veya diğer mevzuat uyarınca kapsama dahil personele yapılmakta olan ayni veya nakdi ödeme unsurlarına yeni bir unsur ilave edilmemesi ve belirtilen ortalama ücret toplamı üst sınırının aşılmaması kaydıyla 2012 yılının birinci altı aylık döneminde kapsama dahil personelin Mali ve sosyal hakları, kurum içi hiyerarşik yapıların gerektirdiği ölçüde ve mevzuatı dahilinde yüzde 2,68 oranına kadar yetkili organlar tarafından belirlenecek oranlarda artırılabilecek.
Kamudaki çalışanların ücretlerine, 15 Ocak'ta yüzde 2,68'lik enflasyon farkı yansıtılacak.
Bakanlar Kurulunun "Kamu Personelinin Maaşlarının Hesabına Esas Tutulan Katsayıların Tespiti ve İlgili Mevzuatı Uyarınca İstihdam Edilen Sözleşmeli Personelin Ücretlerinin Artırılması, Devlet Memurlarına Ödenecek Zam ve Tazminatlar ile Bazı Kararlarda Değişiklik Yapılmasına İlişkin Kararı", Resmi Gazetenin bugünkü sayısında yayımlandı.
Maliye yetkilileri, toplu sözleşme görüşmelerinden çıkacak sonuç ile oluşacak farkın, Ocak ayından geçerli olmak üzere maaşlara yansıtılacağını belirtti

# Otomotiv Satışlarında Tarihi Rekor

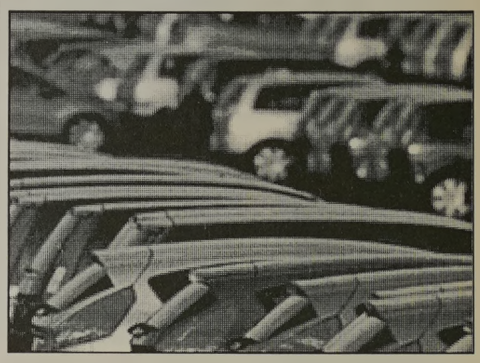

Otomotiv Distribütörleri Derneği (Odd) Yönetim Kurulu Başkanı Mustafa Bayraktar, 2011 yılında otomobil ve hafif ticari araç pazarının yüzde 13,61 oranında büyüyerek 864 bin 439 adetlik yeni bir rekorla tamamlandığını bildirdi.
Bu sonuç tüm zamanların en yüksek adedi oldu.
Bayraktar, Odd Gladyatör Ödülleri 2011'in ödül töreninde yaptığı konuşmada, "yılın ilk yarısında gaz pedalı, ikinci yarısında da fren pedalı bozulan" otomotiv piyasasının yıl sonunda kendilerini iyi bir sonuca ulaştırdığını kaydetti.
Geçen yıl otomobil ve hafif ticari araç pazarının yüzde 13,61 oranında büyüyerek 864 bin 439 adetlik yeni bir rekorla tamamlandığını dile getiren Bayraktar, otomotiv sektöründe bu satış adetlerinin tüm zamanların satış rekoru olduğunu ifade etti.
Bayraktar, bu satış rakamının 593 bin 519 adetinin otomobilden, 270 bin 920 adetinin ise hafif ticari araçtan oluştuğunu belirterek, henüz resmi olmamakla beraber yaklaşık 45 binlik adetlik ağır vasıta satışının da eklendiğinde, toplam pazarın 910 bin adete ulaştığını, bunun da 1 milyonluk pazara biraz daha yaklaşıldığını gös terdiğini anlattı

# Kamu Kurumlarına Sınav Hizmetleri Uzmanı

Kamu kurumları, yazılı veya sözlü sınavla 4/B kadrosunda çalışmak üzere sözleşmeli, sınav hizmetleri uzmanları istihdam edebilecek.

Bakanlar Kurulunun konuya ilişkin kararı, Resmi Gazete'nin dünkü sayısında yayımlandı.
Karar ile Sözleşmeli Personel Çalıştırılmasına İlişkin Esasların ilgili cetveline programcı ibaresinden sonra gelmek üzere, sınav hizmetleri uzmanı ibaresi eklendi

## GEMLİK REHBERİ

### GEREKLİ TELEFONLAR

| | |
|---|---|
| İtfaiye | 110 |
| Polis İmdat | 155 |
| Jandarma İmdat | 156 |
| Jandarma K. | 513 10 55 |
| Polis Karakolu | 513 18 79 |
| Gar. Kom. | 513 12 06 |

### KAYMAKAMLIK

| | |
|---|---|
| Kaymakamlık | 513 10 51 |
| C.Savcılığı | 513 10 53 |
| C.Savcı Yrd. | 513 29 54 |
| Emniyet Müd. | 513 10 28 |

### ULAŞIM

| | |
|---|---|
| METRO | 513 12 12 |
| Aydın Turizm | 513 20 77 |
| Süzer Turizm | 512 10 72 |
| Kanberoğlu-Esadaş | 514 45 49 |
| Anıtur | 514 47 71 |
| Kamil Koç | 512 01 63 |

### HASTANELER

| | |
|---|---|
| Devlet Hastanesi | 517 34 00 |
| Sahil Dev. Hast. | 513 23 29 |
| Mer.Sağ.Ocağı | 513 10 68 |
| Tomokay Tomografi | 513 65 29 |
| Uzmanlar Tıp Mrk. | 514 80 88 |

### TAKSİLER

| | |
|---|---|
| Körfez Taksi | 513 18 21 |
| Çınar Taksi | 513 24 67 |
| Güven Taksi | 513 32 40 |
| Gemlik Taksi | 513 23 24 |
| Manastır Taksi | 517 33 94 |

### RESMİ DAİRELER

| | |
|---|---|
| UEDAŞ ARIZA | 186 |
| UEDAŞ İşletme | 513 45 03 |
| Statyum | 514 00 95 |
| Orm.Böl.Şef. | 513 12 86 |
| Milli Eğt. Md. | 513 11 74 |
| Halk Kütüphane | 513 13 53 |
| Askerlik Şb. | 513 10 57 |
| Karayolları | 513 13 08 |
| Liman Baş. | 513 11 33 |
| Mal Müd. | 513 10 95 |
| Nüfus Md. | 513 37 42 |
| Özel İd. Md. | 513 15 07 |
| Tapu Sicl. Müd. | 513 14 14 |
| Müftülük | 513 13 64 |
| Gümrük Md. | 524 85 86 |
| Ver. Dairesi Md. | 513 10 92 |
| İlçe Tarım Müd. | 513 10 45 |
| İlçe Seç. Md. | 513 77 73 |
| Halk Eğitim Mud. | 513 18 46 |
| İŞ-KUR | 513 71 66 |

### BELEDİYE

| | |
|---|---|
| Santral | 513 45 21 -23 |
| Başkanlık | 513 45 20 |
| Zabıta | 513 24 32 |
| BUSKİ | 514 57 96 |
| İtfaiye | 513 23 25 |
| Muhasebe Md. | 513 45 21-182 |
| Yazı İşl. Md. | 513 45 21-111 |
| Su Arıza | Yalnız 185 |

### DENİZ OTOBÜSÜ

| | |
|---|---|
| Bursa | 256 77 84 |
| Mudanya | 544 30 60 |
| Yenikapı | (212) 516 12 12 |
| Yalova | (226) 811 13 23 |
| İDO İmam Aslan Dinlenme Tes. | 513 23 94 |

### VAPUR - FERİBOT

| | |
|---|---|
| Yalova | (226) 814 10 20 |
| Topçular | (226) 363 43 19 |
| Eskihisar | (262) 655 60 31 |

### OTOBÜS

| | |
|---|---|
| Şehirlerarası | 261 54 00 |
| Otobüs Terminali | (18 Hat ) |

### DAĞITICILAR

| | |
|---|---|
| GEMDAŞ | 513 29 29 |
| Aygaz | 513 12 95 |
| Habaş | 513 16 37 |
| Mogaz | 513 75 58 |
| Ergaz | 513 88 43 |
| İpragaz | 513 22 59 |
| Habaşgaz | 513 45 46 |
| Yeni Likitgaz | 513 65 00 |
| BP Gaz | 514 59 81 |
| Bütünler Likitgaz | 513 80 00 |
| Akçagaz | 514 88 70 |
| Totalgaz | 514 17 00 |
| Akcan Petrol | 513 10 73 |
| MAR-PET | 513 30 33 |
| Tuncay Otogaz | 513 16 45 |
| Beyza Petrol | 513 01 03 |

Gemlik Körfez
GEMLİK'İN İLK GÜNLÜK SİYASİ GAZETESİ
YEREL SÜRELİ YAYIN
YIL : 39 SAYI : 4164
FİYATI : 50 Kr. (KDV Dahil)
Sahibi : Kadri GÜLER
Sorumlu Yazı İşleri Müdürü : Serap GÜLER
İstiklal Cad. Bora Sok. No:3/B
Tel : 513 96 83 Fax : 513 35 95 GEMLİK
Yönetim ve Basım Yeri :
GÜLER AJANS
Matbaacılık-Yayıncılık-Reklamcılık Tesisi
İstiklal Cad. Bora Sok. No:3/B GEMLİK
(Dini bayram Günleri ve Pazar günleri yayınlanmaz)

GEMLİK SİNEMA GÜNLÜĞÜ
VENÜS SİNEMASI
SÜMELANIN
ŞİFRESİ
11:45-14:00-16:15-
18:30-20:30
ENTELKÖY
EFEKÖY'E KARŞI
12.00-14.15-16.30-
20.30
REZERVASYON
513 33 21

# CBAL'nde 'Fotoğraflarla İpek Yolu" konferansı

Gemlik Celal Bayar Anadolu Lisesi, 2011-2012 eğitim ve öğretim yılı etkinlikleri kapsamında, Ressam Reyhani Akan'ın Türkiye, İran, Pakistan ve Hindistan'a kara yolu ile yaptığı gezinin izlenimlerini fotoğraflar eşliğinde anlatacağı 'İpek Yolu'ndan Yansımalar' konulu konferans düzenlendi.

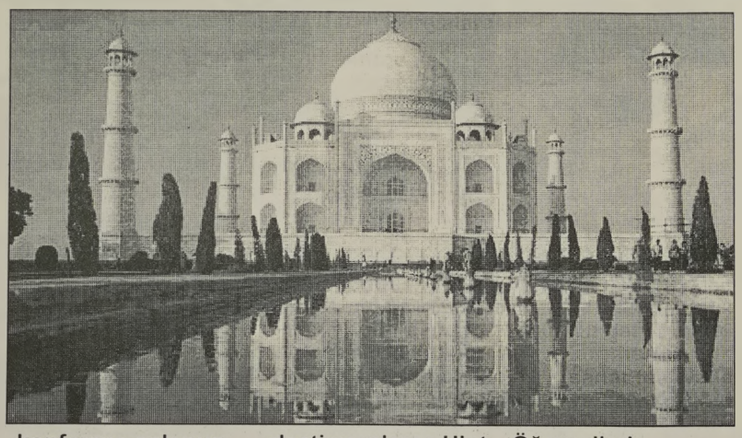

Celal Bayar Anadolu Lisesi Müdürü Nazım Özer, 17 Ocak 2012 Salı günü saat 14.30'da okullarının konferans salonunda düzenlenecek olan tanınmış ressam Reyhani Akan'ın resimlerinin eleştirmenlerce Hint resim sanatının öncüsü olarak kabul edildiğini söyledi.

Öğrencilerin ressam Reyhani Akan'ın çalışmalarını ve gezi anılarını dinleyerek, farklı dünyalara gideceklerini söyleyen Özer, bu tür etkinlikleri sürdüreceklerini belirtti.

Ünlü sanatçı Reyhani Akan, dünya genelinde 30., Hindistan'da 2. kişisel sergisini Külküta'da açtı.

Kolaj ve foto montaj gibi çağdaş sanat tekniklerinin üç boyutlu yaklaşımlarını tualine yansıtan Reyhani Akan, sonsuzluk hissini izleyicilerine aktarıyor.

Akan, resimlerinde dinsel öğelerin yanı sıra Doğu- Batı, Savaş-Barış, Geleneksel - Modern, Gizlilik - Açıklık gibi uyumları konu ediyor.

Reyhani Akan, yurt içi ve yurt dışında 24 kişisel sergi açtı.

Ayrıca, 50'ye yakın da karma sergiye katıldı.

Ulusal ve uluslararası bir çok sanat festivallerine ve sergi organizasyonlarına imza atan Reyhani Akan'ın eserleri çeşitli yarışmalarda sergilendi ve ödüle layık görüldü.

# Öğrencilerde karne sendromuna dikkat!

2011-2012 eğitim ve öğretim döneminin ilk yarısının bitimine az bir süre kala öğrencileri şimdiden karne korkusu sardı.

Günümüzde birçok aile çocuklarına zayıf notlarından dolayı şiddet uyguluyor, onları cezalandırıyor. Karne sinde zayıf olan öğrencilerse bu durum karşısında karne sendromu yaşıyor.

Reem Nöropsi kiyatri Merkezi'nden Uzman Dr. Mehmet Yavuz, bu hassas dönemde annebabaların dikkat etmesi gereken noktalar konusunda

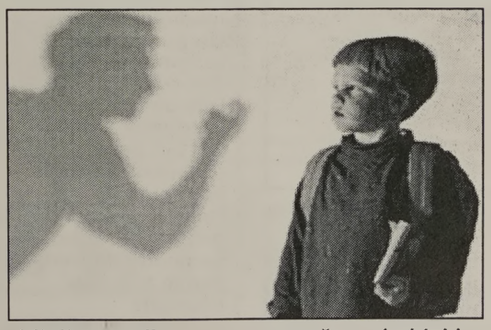

bilgiler verdi.

Ailenin zayıf bir karne karşında göstereceği tutumun, öğrencinin tüm eğitim hayatında önemli rol oynadığının altını çizen Dr. Yavuz, *"Zayıf bir karnenin sorumluğu sadece öğrenciye yüklenmemelidir çünkü çocuğun okuldaki başarısı aileden aldığı eğitimle paraleldir"* şeklinde konuştu.

Kötü bir karnenin arkasında birçok neden olabileceğini belirten Dr. Yavuz, aile içinde yaşanan sorunlar, çocuğun kendine ait bir çalışma odasının olmaması, arkadaş çevresi, öğretmen-öğrenci ilişkisi, dikkat eksikliği, öğrenme güçlüğü ve depresyon gibi sorunların zayıf bir karnenin alt sebepleri olarak incelenebileceğini vurguladı.

Yavuz, bu dönemde ailelerin nasıl davranması gerektiği konusunda şunları söyledi:

*"Başarısızlığının alt sebeplerini inceleyin, okuldaki rehber öğretmenle ya da bir uzmanla çeşitli metotlar geliştirerek öğrencinin başarı düzeyini artırmaya odaklanın.*

*Çocuğunuzu dinleyin ona birey olarak davranın ve yaşadığı sorunları küçümsemeyin. Karnesini başka çocukların notları ile kıyaslamayın. Bu durum çocuğu rencide ederek, aileden ve okuldan uzaklaşmasına yol açar. Baskıcı davranışlar sergilemeyin. Bu durum çocuğun derslerindeki başarıyı artırmaz, aksine depresyona girmesine sebep olur. Öğrencinin yeteneklerini keşfedin ve onu bu yetenekler doğrultusunda yönlendirin.*

*Çocuğunuzu eleştirirken yapıcı olmaya çalışın fakat kötü olan dersleri için de motive edici aktiviteler geliştirin. Başarsızlığını yüzüne vurmak yerine ona inandığınızı gösterin ve onu başarılı olacağına ikna edin. Başarılı karne getiren öğrenciyi ödüllendirirken abartmayın. Çocuğun büyük hediyeler için değil, geleceği için çalışmasını sağlayın. Ayrıca hediyelerinizi okul başarısına katkı sağlayacak objelerden seçmeye özen gösterin"*

SAHİBİNDEN
KİRALIK DAİRE
Gazhane Caddesi'nde depreme dayanıklı güçlendirilmiş Beceren Apartmanı 3.kat 4 nolu daire sahibinden kiralıktır
0 533 320 54 64

KAŞEDE BEKLEMEK YOK
KALİTELİ KAŞELER UYGUN FİYATLARLA
1 SAATTE TESLİM EDİLİR
GÜLER AJANS
MATBAACILIK - YAYINCILIK - REKLAMCILIK
İstiklal Caddesi Bora Sokak No : 34B GEMLİK
Tel : (0.224) 513 96 83 Fax : (0.224) 513 35 95

# Marmarabirlik üreticiye 23 milyon ödeyecek

*Marmarabirlik, aldığı ürün karşılığında zeytin üreticisi ortaklarına Cuma günü 23 milyon 162 bin lira daha ödeme yapacak. Bugüne kadar 40 bin ton ürün alan Marmarabirlik'in üreticiye ödediği paranın tamamı 55 milyon 850 bin lira olacak. Hidamet Asa, alımları başladıkları 17 Kasım 2011 tarihinden bu yana yaklaşık 80 milyon lira değerinde 40 bin ton ürün aldıklarını kaydetti. Zeytine "var yılı"nda "yok yılı" fiyatı verdiklerini ifade eden Asa, kooperatif lere ürün teslim eden ortaklara Ccuma gününden itibaren bir ödeme daha yapılacağını söyledi. 23 milyon 162 bin liralık ödemeyle, üreticiye şimdiye kadar ödenen miktarın 55 milyon 850 bin lirayı bulduğunu bildiren Hidamet Asa, alımlara devam ettiklerini, kampanya dönemi hedefinin 55 bin 550 ton olduğunu hatırlattı.*


Kuruluş:1973

# Gemlik Körfez

GEMLİK'İN İLK GÜNLÜK SİYASİ GAZETESİ

12 Ocak 2012 Perşembe www.gemlikkorfezgazetesi.com info@gemlikkorfezgazetesi.com 50 Kr

ÇOKAL TİCARET
NESTLE DOĞAL KAYNAK SUYU

Kayhan Mah.
2 Nolu Cadde
GEMLİK
524 76 77


## Seminer nedeniyle Hükümet Binası kapatıldı

*Kamu görevlilerinin vatandaşlarla olan iletişimlerini düzeltmeleri için düzenlenen seminer nedeniyle, Gemlik'te bir ilk yaşandı ve Hükümet Konağı'nda hizmet ler durdu. Hükümet Konağı kapısına asılan duyuruda, seminer süresince hizmet verilmeyeceği duyuruldu. "İletişim, İnsan Kaynakları, İnovasyon Eğitimi" konulu seminer nedeniyle, Hükümet Konağı'nda kapılar kapandı, resmi kurumlar hizmet vermedi.* *Sayfa 4'de*

## Bakanlık, Gemlik Gübre'nin kimyasal tanklarına verdiği yanıtta "süreci durdurduk" dedi

*Bursa Kent Konseyi'nin, Gemlik'te yapılması planlanan kimyasal maddeyi depolayacak 142 adet ürün tankının kenti tehlikeli bir durumla karşı karşıya getireceğine dair yazdığı dilekçeye, Çevre ve Şehircilik Bakanlığı cevap verdi.* *Haberi syf 5'de*

## Güne Bakış


Kadri GÜLER
kadri_guler@hotmail.com


### Hükümet Binasında bir ilk..

*Dün, Gemlik'te ilginç bir ilki yaşadık.*

*Hükümet binasında görevli tüm personelin, iletişim konulu bir seminere katılmaları nedeniyle, Hükümet Konağı'nın kapıları vatandaşa kapandı.*

*Seminer konusunda bir telefon ile bilgim oldu.*

*Hükümet Konağı'nda hizmet verilmediği bildirildi.*

*Üşenmedim, saat 13.30 sıralarında bina ya gittim.*

*Kaymakamlık katına kadar merdivenlerden çıktım.*

*Herkes görevinin başındaydı.*

*Binanın kapanmadığını, İmam Hatip Okulu'nda seminer yapılacağını öğrendim.*

*Bir saat sonra telefondaki aynı şahıs, Hükümet Konağı'nın kapatıldığını söyledi.*

*Devamı sayfa 4'de*

## Öğrenci taşıyan minibüsler, S plaka olmadan servis taşımacılığı yapamayacak

*Bursa Büyükşehir Belediyesi şehir içindeki servis taşımacılığının kontrollü bir şekilde sürdürülebilmesi için S plaka satışlarını sürdürürken, kaçak servis taşımacılığına da geçit vermiyor.* *Sayfa 5'de*

## Özbey, "Kongrede aday değilim"

Cumhuriyet Halk Partisi İlçe Başkanı Dursun Özbey, Nisan ayında yapılması beklenen ilçe kongresinde aday olmayacağını açıkladı.

Cumhuriyet Halk Partisi Gemlik İlçe Başkanı Dursun Özbey, yapılacak olan ilçe kongresinde aday olmayacağını açıkladı. Dursun Özbey, *"Cem Güler'in milletvekili aday adayı olması nedeniyle görevlendirildiğim ilçe başkanlığını bu güne kadar yürüttüm. İlçe kongresinde aday olmayacağımı bugünde duyuru yorum. CHP demokratik bir partidir." şeklinde konuştu.* *Haberi sayfa 2'de*

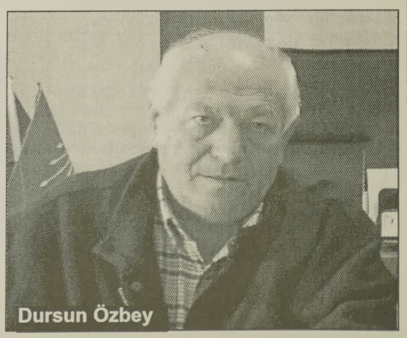
Dursun Özbey

Gemlik Körfez
GEMLİK'İN İLK GÜNLÜK SİTESİ GAZETESİ

# Buluşma

Gürhan ÇETİNKAYA

## *Aydınlanma'ya karşı durulur mu?*

Soğuk hava... İnsanın iliklerine işliyor. Aydınlanma karşıtları bir bir hedeflerine ulaşıyor.

Atatürk'ten nefret eden ve ruh halini her fırsatta fütursuzca açığa vuran bir adam Atatürk Türk Dil ve Tarih Kurumu'nun yönetimine seçiliyor.

Sonra kendi söylemleri yüzünden O'nu atayan Cumhurbaşkanı tarafından üyelikten istifa ettiriliyor.

700 bin kişilik orduya 2 yıl süreyle komuta eden bir orgeneral "yetkili özel mahkeme" tarafından terörist nitelemesiyle tutuklanıyor.

Bu güzel ülkenin üzerinde ciğerlere işleyen soğuk rüzgârlar esiyor.

Aydınlanma karşıtları 1923'ten bu yana faaliyetlerini açık ya da gizli sürdürüyorlar.

Onlar işbirlikçi...
Onlar çıkarcı...
Onlar korkak...
Onun için,
Aydınlanma ışığı onların gözlerini kör ediyor.
Oysa;

Aydınlanma Hareketinin amacı insanları aslında "kötü", "köleleştirici" ve "karanlık" olduğuna inanılan önyargı, hurafe ve bunları üretip yaydığına inanılan dinin ve kilise yapılanmasının oluşturduğu eski düzenden kurtararak, yine "iyi" ve "özgürleştirici" olduğu kabul edilen "aklın düzeni"ne sokmak...

Aydınlanma insanlar için iyi kabul edilen tüm unsurları kapsıyor.

Dolayısıyla aydınlanma hareketinde her türlü felsefi ve toplumsal proje akla ve akılda somutlaşan ilkelere dayanıyor.

İşte bu nedenle aydınlanma aynı zamanda "Akıl Çağı" olarak da adlandırılıyor.

Aydınlanma aslında insanın doğasında var...

Ne var ki bu doğal gerçeği kabul etmeyen aydınlanma karşıtları sürekli hareket halinde.

Faaliyet yöntemleri dönemsel olarak nitelik değiştiriyor.

Siyasi iradeye ve ortama göre değişkenlikler gösteriyor.

Sosyo-ekonomik yapı düzeyi onları çok yakından ilgilendiren en temel etken.

Aydınlatma karşıtlarının elindeki en büyük silah ise din.

Din alanındaki reformist gelişmelere, değişime, deneysel kanıtlara ve bilime set çeken bu anlayış sürekli geriye dönüşe odaklı.

Kuşkusuz insanların dinsel değerlerini "layık-ı veçhile" yaşaması inkâr edilemez bir gerçek.

Ancak bu istek diğerlerine karşı baskı ve şiddete dönüştüğünde "işin şekli" değişiyor.

Önemli olan barış içinde yaşayabilmek.

Çünkü din önemli bir moral değerdir.

Ve insanların bu moral değere her zaman gereksinimi vardır.

Ne var ki;

Din siyasete alet edilemeyecek kadar kutsaldır.

Ortaçağın karanlık din anlayışı yerini modern düşüncelere bırakmak zorundadır.

Yaşam sürekli ileri akan bir olgudur.

Gelişimdir.

Değişimdir.

Tersine döndürme isteği doğal olarak bir çatışma nedenidir.

Aydınlanma yanlıları ile köktendincilerin birbirlerini değiştirmek ve dönüştürmek yerine birbirlerini anlamak için çaba göstermeleri gerekmekte...

Çünkü bu dünya çatışılmayacak kadar güzel...

Hele bizim ülkemiz hepsinden daha güzel...

# Özbey, "Kongrede aday değilim"

**Cumhuriyet Halk Partisi İlçe Başkanı Dursun Özbey, Nisan ayında yapılması beklenen ilçe kongresinde aday olmayacağını açıkladı.**

Cumhuriyet Halk Partisi Gemlik İlçe Başkanı Dursun Özbey, yapılacak olan ilçe kongresinde aday olmayacağını açıkladı. Şubat ayında köy ve mahalle delege seçimlerinin yapılacağını, daha sonra ise ilçe kongresinin toplanarak ilçe başkanı ve yönetim kurulu üyeleri ile il delegelerini seçeceğini söyleyen Dursun Özbey, gazetemize şu açıklamada bulundu:

*"İlçe kongreleri takvimi daha belli olmadı. Ancak, muhtemelen Nisan ayı için de kongreler baş layacaktır. Cem Güler'in milletvekili aday adayı olması nedeniyle görevlendirildiğim ilçe başkanlığını bu güne kadar yürüttüm. İlçe kongresinde aday olmayacağımı bugünde duyuru yorum. CHP demokratik bir partidir. Kongrelerini de kendi demokratik gelenekleri içinde gerçekleştirir. CHP'nin bayrağını daha yükseklere çıkaracak arkadaşların dele gelerimizin oylarıyla ilçe başkanlığı görevine getirilecektir."* dedi.

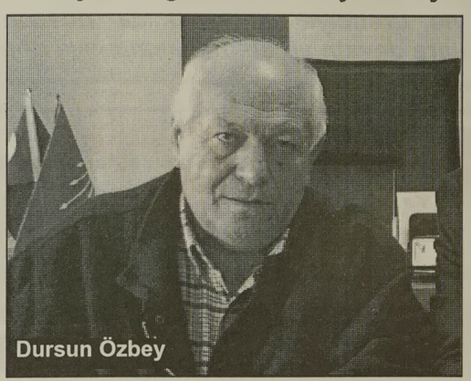

Dursun Özbey

İLK ADAY AYTEN ÇİPLİ

Öte yandan, bir süre önce ilçe yönetim kurulu üyeliği ve ilçe başkanlığını bir süre yürüten Ayten Çip li'nin ilçe kongresinde aday olacağını açıklamıştı.

# Halk Eğitim Müdürlüğü şiir gecesi düzenliyor

Gemlik Halk Eğitim Merkezi Müdürlüğü bir ilki daha geçekleştirerek, şiir dinletisi gecesi düzenliyor. Halk Eğitim Merkezi Müdürlüğü'nden yapılan açıklamada, 20 Ocak 2012 Cuma günü akşamı Halk Eğitim Merkezi Müdürlüğü'nde şiir sevenleri biraraya getirecekleri ve şiir dinletisi yapılacağını söyledi. Şiir sevenlerin 20 Ocak 2012 günü akşamı şiir sevenlerin Halk Eğitim Merkezi Müdürlüğü'ne gelerek, ücretsiz olarak şiir dinletisi etkinliğine katılabileceklerini söylediler.

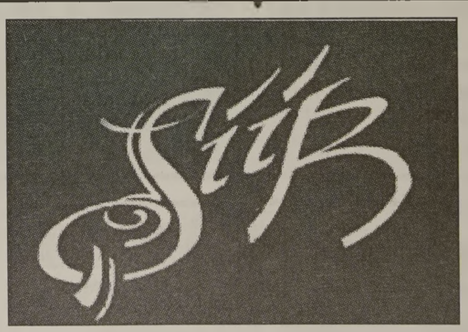


# Meteoroloji'den kar yağışı uyarısı

Günlerdir devam eden soğuk hava ve kar yağışı yurt genelinde etkisini hissettirmeye başladı. Son yağışlarla beyaza bürünen ülkenin büyük bir kısmında, bu hafta kar kalınlığını da artırması bekleniyor. Meteoroloji Genel Müdürlüğü yurdun iç kesimlerinde yoğun kar yağışı uyarısında bulunurken, Marmara ve Ege denizlerinde ise fırtına beklendiğini açıkladı. Meteoroloji'nin son verilerine göre, yurdun büyük bölümünde de görülecek yağışlar; kıyı kesimler ile Güneydoğu Anadolu'da yağmur ve sağanak, yağış alan diğer bölgelerde karla karışık yağmur ve kar şeklinde olacak.

Günlerdir devam eden soğuk hava ve kar yağışı yurt genelinde etkisini hissettirmeye başladı. Son yağışlarla beyaza bürünen ülkenin büyük bir kısmında, bu hafta kar kalınlığını da artırması bekleniyor. Meteoroloji Genel Müdürlüğü yurdun iç kesimlerinde yoğun kar yağışı uyarısında bulunurken, Marmara ve Ege denizlerinde ise fırtına beklendiğini açıkladı. Meteoroloji'nin son verilerine göre, yurdun büyük bölümünde görülecek yağışlar; kıyı kesimler ile Güney doğu Anadolu'da yağmur ve sağanak, yağış alan diğer bölgelerde karla karışık yağmur ve kar şeklinde olacak.

# Babasını, kendisine elektrik vermek istediği için öldürmüş

Bursa'da eve geç gelmesine kızan babası 43 yaşındaki Ferudun K.'yi, kalbinden bıçaklayarak öldürdüğü öne sürülen 14 yaşındaki A.K. hakkında 12 yıla kadar hapis cezası istemiyle dava açıldı. Babasının kendisine ve annesine sürekli şiddet uyguladığını söyleyen genç kız, olay günü de kendisine elektrik vermek istemesi üzerine bıçakladığını iddia etti.

Merkez Osmangazi İlçesi Adnan Menderes Mahallesi Akgün Caddesi'n deki evde, geçen yıl kasım ayında meydana gelen olayda, ilköğretim 7'nci Sınıf öğrencisi A.K. eve geç geldiği için kendisine bağıran babasını mutfaktan aldığı bıçak ile 4 yerinden bıçakladı. Eşi Gülten K.'nin haber vermesi üzerine gelen ambulansla ağır yaralı olarak hastaneye kaldırılan Ferudun K. kalbine isabet eden bıçak darbesiyle yaşamını yitirirken, gözaltına alınan A.K. sevk edildiği mahkemece tutuklandı.

'UCU AÇIK KABLOYLA ELEKTRİK VERECEKTİ'

Bursa Cumhuriyet Savcılığı, olayla ilgili soruşturmayı tamamladı. Hazırlanan iddianameye göre A.K. ifadesinde, babasının annesi ve kendisine sürekli kötü davrandığını ve dövdüğünü söyledi.

Olay günü de eve geç geldiği için, babasının ucu açık kablo ile kendisine elektrik vermek istediğini, korktuğu için de babasını bıçakladığını öne sürdü.

Hakkında 12 yıla kadar hapis cezası istenen A.K.'nin yargılanmasına önümüzdeki günlerde Bursa 4'üncü Ağır Ceza Mahkemesi'nde başlanacak

# Almanya'da ölen genç toprağa verildi

Bursa'nın Orhangazi İlçesi'nden, geçtiği miz Kasım ayında, Almanya'daki fırında işçi olarak çalışan ağabeyi Eşref Öz kan'ın yanına giden ve yılbaşı akşamı metro istasyonunda yaralı olarak bulu nup hastanede yaşamını yitiren 21 yaşındaki Kemalet tin Özkan'ın cenazesi, Orhangazi'de toprağa verildi. Cenaze töreninde sinir krizi geçiren anne Ayşe Özkan güçlükle sakinleşti rildi. Talihsiz gencin dayı sı Şerif Türk kan ise, yeğeninin metro istasyonunda vagonları çeken bölmeye binmek isterken düşerek yaralandığının ken dilerine söylendiğini fakat görüntülerin gösterilmediğini açıkladı.

Bulgaristan'ın Bur gaz şehrinde 1991 yılında dünyaya gelen ve 1993 yılın da annesi Ayşe ve babası Osman Öz kan ile Türkiye'ye göç eden Kemalettin Özkan, Bursa'nın Osmangazi ilçesin de yaşıyordu. Özkan çiftinin 3 çocuğun dan biri olan Kema lettin Özkan, geçen kasım ayında, Almanya'nın baş kenti Berlin'de fırın da işçi olarak çalı şan ağabeyi Eşref Özkan'ın yanına gitti. Burada ağabe yi ile fırında çalışan Kemalettin Özkan, 31 Aralık günü akşam saatlerinde, "Hava almaya gidi yorum" diyerek cep telefonu hattını istediği ağabeyinin ya nından ayrıldı. İddiaya göre, aynı gece binmek için gittiği metro istas yonunda rayların arasına düşerek ağır yarala nan Kemalettin Özkan, kaldırıldığı hastanede yaşamını yitirdi. Alman polisi Öz kan'ın cesedini otop si yapılması için adli tıp kurumu morguna kaldırır ken, kimlik bilgilerin den yola çıkılarak ağabeyi Eşref Özkan'a ulaşıldı.

Kemalettin Özkan'ın ölümüyle ilgili soruşturma başlatan Alman Polisi, otopsisi yapılan talihsiz gencin cena zesini geçtiğimiz cumartesi günü ailesine verdi. Kemalettin Özkan'ın cenazesi Almanya'daki işlemlerin tamamlanmasının ardından dün gece uçakla Türkiye'ye getirildi. Talihsiz gencin cenazesi, bugün Orhangazi'de öğlen namazının ardından, Soydaşkent Camii'nde kılınan cenaze namazının ardından Orhangazi Mezarlığı'nda toprağa verildi.

# Bursa Garnizon ve Jandarma Bölge Komutanlığı Kışlasında "Sigara" konferansı

Bursa Garnizon ve Jandarma Bölge Komutanlığı kışlasında, "Sigara, Alkol ve Madde Bağımlılığı Zarar ları" konulu konfe rans düzenlendi. Bursa İl Sağlık Müdür Yardımcısı Dr. Yusuf Ziya Leventoğlu'nun konuşmacı olarak katıldığı konferansta, sigara, alkol ve madde bağımlılığının insan sağlığına ve çevreye etkileri, pasif içicilik ve sigaranın nasıl bırakılacağı hakkında bilgiler verildi.

Garnizon ve Jandarma Bölge Komutanı Tuğgeneral Ümit Yılmaz, konferansın ardından personele hitaben yaptığı konuşmada, çok önemli ve hassas bir konu olan "sigara, alkol ve madde bağımlılığı" hakkındaki farkındalığın, ancak bu tür faaliyetler sayesinde sağlanabileceğini söyledi. Tuğgeneral Yılmaz, bu faaliyetlerin sayısının ve sıklığının artırılarak personelin bilinçlenmesinin hedeflendiğini bildirdi

## Yazı YORUM

Diş Hekimi
Özcan VURAL
ozcanvural1933@hotmail.com
www.milliyet/blog/özcan vural

### Şerefsiz!

Ey sağduyulu insanlar: Dünya'da 1938'de vefat etmiş bir liderin bu kadar tartışıldığını, her gün köşe yazılarına konu edildiğini, taraftarlarıyla karşıtlarının kanlı bıçaklı olduğunu hatırlıyor musunuz?.

Dünyada böyle bir örnek var mı?. Pekiii.. Bu size garip gelmiyor mu?.

Birazcık aklı olan herkes, bu işin durup durup neden köpürtüldüğünü biliyor.

Kara beyinler inlerinden çıktılar.

Türkiye Cumhuriyeti anormal şartlar altında oluşmuş bir ülkedir.

İmparatorluğun Batı tarafından planlı bir şekilde çökertilmesinden sonra, Balkanlar, Orta Doğu ve Kafkasya'daki müslüman Osmanlı te baası, son kale olarak Anadolu'ya göçtü.

Bu -kılıç artığı- insanların kültürleri, âdetleri, yaşam biçimleri farklıydı.

Bu büyük farklılıklar, Anadolu'da zaten karma karışık olan etnik ve dini yapıya eklenince, acayip bir karışım doğdu.

O 'karışım'ın hayatta kalabilmesinin ve bir arada yaşayabilmesinin tek şartı, yeni bir ulus ve yeni bir devlet oluşturmaktı.

Bu işbir çok güçlüğe rağmen başarıldı, ama Batı'daki gibi zaten var olan homojen bir ulus, bir devlet yaratmadı.

Tam tersine, yeni devlet, bir ulus yarattı.

Bu karmakarışık yapıdan bir ulus yaratan iradenin başında iseMustafa Kemal vardı.

Bu mücadele sırasında ortam gereği bir sürü aşırılık yapıldı..

İstiklal Mahkemeleri, Dersim isyanı da..

Ama, bugün ülkede esen rüzgârlar, bunu amaçlamıyor.

İstedikleri tek bir şey var, Mustafa Kemal Atatürk...

Yakın tarihteki, Hitler gibi bir cani haline getirmek.

Çünkü bunu başardıkları gün, bu kara yüzlü lerce, Türkiye Cumhuriyeti gayri meşru hale gelecek.

Bazılarının bilinçli, bazılarının ise bilinçsiz olarak girdikleri yol bu.

Mustafa Kemal, bu Cumhuriyeti kuran lider dir.

Çünkü, devlet ve ulus, onun iradesiyle kurulmuştur.

Atatürk'ü bir suçlu haline getirebilmek için gösterdikleri bu sabırsız iştahın sebebi budur.

Atatürk'ü yıkmak, onun dayandığı üç unsuru devirmekle mümkün olabilirdi.

Neydi bu üç unsur?

Partisi, ordusu ve halktaki sevgi.

Önce partiyi yıktılar. .

CHP'nin yerinde yıllardır yeller esiyor.

Ordu ise perişan. AKP sadece, bu bitmiş kuruma son darbeyi indirdi.

Şimdi oyunun bu son perdesi oynanıyor.

Mustafa Kemal'i itibardan düşürme gayretle ri sergileniyor.

Bir devrim döneminde ortaya çıkan bütün fenalıklar, suçlar, kabahatler ona yüklenmeye çalışılıyor...

Büyük Neyzen diyor ki ;

"Esir iken mümkün mü ibadet -Yatıp kalkıp Atatürk'e dua et.

Senin gibi dürzülerin yüzünden - Dininden de soğuyacak bu millet..

İşgaldeki hali sakın unutma - Atatürk'e dil uzatman gereksiz

Sen anandan yine doğardın amma -Baban kim olurdu bilemezdin, şerefsiz"

Gemlik Körfez
GEMLİK'İN İLK GÜNLÜK SİYASİ GAZETESİ

## Güne Bakış

Kadri GÜLER
kadri_guler@hotmail.com

### Hükümet Binasında bir ilk..

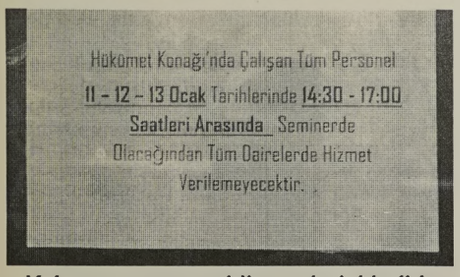


*Yalancının mumu hikayesindeki gibi demedim, Hükümet Konağı'na yeniden gittim.*

*Söylenen doğruymuş.*

*Bir genç sırtında çantasıyla binaya girmek için uğraşıyor.*

*Ama kapıda asılı bir yazı var.*

*O'nu birlikte okuyoruz.*

*"Hükümet Konağı'nda Çalışan Tüm Personel 11-12-13 Tarihlerinde 14.30-17.oo saatleri arasında seminerde olacağından, tüm dairelerde hizmet verilmeyecektir."*

*Bu seminerin özü, kamu çalışanlarının vatandaşa hizmet verirken insan ilişkilerinde nelere dikkat etmeleri gerektiğini öğrenecekler.*

*Yani, hizmette kalite. "Ceberrut devlet görevlisi görünümü yerine, güler yüzlü memur" olmanın yolları öğretilecek.*

*Bunun için 2.5 saat devletin memuru, vatandaşına hizmet etmeyecek.*

*Bu, 3 gün sürecek.*

*Kamuda hizmet için eğitim önemlidir.*

*Çağımızda bilhassa iletişimde yaşanan hızlı değişimler, dünyayı değiştirdi.*

*Devlet bu değişimde biraz geride kaldı.*

*Özel sektör, değişimi çok çabuk yakalayıp, uyum sağlayabiliyor.*

*Bunun için, hiçbir fedakarlıktan da çekinmiyor.*

*Kamunun kaynakları daha kıt olsa gerek.*

*Bu semineri kimini düzenlediği bilgisine ulaşamadı.*

*Ama, hizmet aksatılarak bir seminer düzelenmesini de ilk kez gördüm.*

*Genelde kamuda Hizmet içi Eğitim, belli birimlerde küçük birimlerde hizmet aksatılmadan yapılır.*

*Gerekirse bu çalışma saatleri dışında bir günde de olabilir.*

*Tapuda, nüfusta, Mal Müdürlüğü'nde işi olan bir vatandaş, dün Hükümet Konağı'nın kapısının kapalı olduğunu görünce şaşırdı.*

*Bugünde konudan bilgisi olmayanlar aynı şaşkınlığı yaşayacaklar.*

*İmam Hatip Lisesi'ndeki seminerin bir bölümünü izledim.*

*Doğrusu bu seminerin ne kadar yararlı olacağını bilemiyorum.*

*Devletin yapısı değişmeden, hizmetin yapısını değiştirmek öyle kolay bir iş olacağını sanmıyorum.*

# Seminer nedeniyle Hükümet Binası kapatıldı

**Kamu görevlilerinin vatandaşlarla olan iletişimlerini düzeltmeleri için düzenlenen seminer nedeniyle, Gemlik'te bir ilk yaşandı ve Hükümet Konağı'nda hizmetler durdu. Hükümet Konağı kapısına asılan duyuruda, seminer süresince hizmet verilmeyeceği duyuruldu.**

"İletişim, İnsan Kaynakları, İnovasyon Eğitimi" konulu seminer nedeniyle, Hükümet Konağı'nda kapılar kapandı, resmi kurumlar hizmet vermedi.

Gemlik'te ilk kez gerçekleştirilen uygulama vatandaşlar tarafından hayretle karşılandı. Dün, saat 14.30 ile 17.oo arasında kapıları kapanan Hükümet Konağı'nın giriş kapı camına *"Seminer nedeniyle Hükümet Konağı saat 14.30 ile 17.oo arasında hizmet verilmeyecektir."* yazan bir duyuru asıldı.

Gemlik İmam Hatip Lisesi Bahçesine yaptırılan Caminin altındaki Konferans Salonu'nda düzenlenen seminere, İlçe Kaymakamı Bilal Çelik, Milli Eğitim Müdürü Mehmet Ercümen, İlçe Tarım Müdürü İbrahim Çetin, Halk Eğitim Merkezi Müdürü Rüveyde Kılıçlar ve diğer Müdürler ile dairelerde görevli personeli ve okul müdürleri, emniyet, Devlet Hastanesi personeli katıldı.

"İletişim, İnsan Kaynakları, İnovasyon Eğitim Programı seminerini Arge Star firması eğitimci, Mustafa Çeyitçioğlu sundu. Yaşamın etkileyen öğeler olduğuna dikkat çeken Çeyitçioğlu, Yaşamın iç ve dış odakları konusunda ayrıntılı bilgiler verdi.

İnsanlar arasındaki iletişim konusunda nelere dikkat edileceğini, görsel efektlerle anlatan sunucu, seminere katılanlar tarafından dikkatlice dinlendi.

# Bakanlık, Gemlik Gübre'nin kimyasal tanklarına verdiği yanıtta "süreci durdurduk" dedi

Bursa Kent Konseyi'nin, Gemlik 'te yapılması planla nan kimyasal maddeyi depolayacak 142 adet ürün tankının kenti tehlikeli bir durumla karşı karşıya getireceğine dair yazdığı dilekçeye, Çevre ve Şehircilik Bakanlığı cevap verdi. Bakanlık, yazıda sürecin durdurulduğunu açıkladı. Bursa Kent Konseyi Başkanı Mehmet Semih Pala, bir süre önce 'Gemlik Gübre Limanı Rıhtım İlave si ve Depolama Alanları Projesi' kapsamında 100 bin metrekarelik alanda 220 bin metreküp kimyasal maddeyi depolayacak olan 142 adet ürün tankına dikkat çekmişti. Böylesine büyük bir yatırımın Bursa'da tehlikeli bir durum ortaya çıkartacağını belirten Pala, Bursa'nın, sanayi kenti ve tehlikeli sanayi atıklarının depolandığı bir yer olmaktan çıkarılması gerektiğini ifade etti ve daha

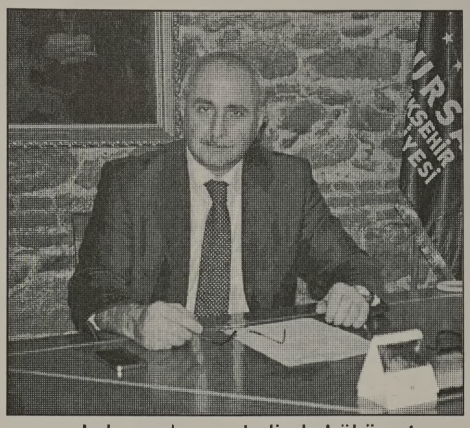

sonra da konuyla ilgili yapılan incelemeleri rapor halinde hükümet yetkililerine iletti. Konuyu takip eden Çevre ve Şehircilik Bakanlığı, Bursa Kent Konseyi'nin gönderdiği yazıya istinaden bir açıklamada bulundu. Genel Müdürvekili Mustafa Satılmış imzalı açıklamada, "Bursa ili, Gemlik ilçesi sınırları içerisinde Gemlik Gübre San. Aş. Tarafından mevcut Gemlik Gübre Limanı'nda 'Rıhtım ilavesi ve depolama alanları projesine' ilişkin 8 Mart 2011 Bakanlığımıza yapılan başvuruya istinaden inceleme-değerlendirme komisyonu oluşturularak ÇED süreci başlatılmıştır. Söz konusu proje nin inceleme-değerlendirme sürecinde inceleme-değerlendirme komisyon üyelerinin görüşleri dikkate alınarak 6 Aralık 2011 tarihinden itibaren süreç durdurulmuş olup, Bakanlığımızca projeyle ilgili verilmiş ÇED olumlu-olumsuz kararı bulunmamaktadır" ifadesine yer verildi.

# Öğrenci taşıyan minibüsler, S plaka olmadan servis taşımacılığı yapamayacak

Bursa Büyükşehir Belediyesi şehir içindeki servis taşımacılığının kontrollü bir şekilde sürdürülebilmesi için S plaka satışlarını sürdürürken, kaçak servis taşımacılığına da geçit vermiyor. Büyükşehir Belediyesi Genel Sekreteri ve UKOME Başkanı Seyfettin Avşar'ın başkanlığında yapılan

ihalelerde 86 S plakasının satışı gerçekleştirildi. Toplamda bin plakanın sahibini bulacağı ihalelerin, Büyükşehir Belediyesi bünyesinde periyodik olarak tekrarlanacağı bildirildi. Kentte servis taşımacılığı yapmaya yetkili araç sayısının yetersiz liğinden hareketle, ruhsatsız çalışma ların önüne geçmeyi amaçlayan uygulamada 100 bin 750 TL bedelle açık artırmaya sunulan plakaların fiyatlarında herhangi bir indirime gidilmesi nin söz konusu olmadığı da belirtildi. Denetimler sürüyor Yeni uygulamayla kentteki ruhsatsız servis taşımacılığı nın da önüne geçme yi hedefleyen Büyük şehir Belediyesi, bu kapsamda kaçak servis taşımacılığı yapan araçlara yönelik denetimlerini aralıksız sürdürüyor. Aralık ayı itibari ile 334 araca işlem yapan Büyükşehir Belediyesi Zabıta Daire Başkanlığı ekipleri, 136 aracı bağlarken, tespit edilen 105 aracın da takibe alındığını kaydetti. Bu arada Kestel, Mudanya ve Gemlik'te daha önce özel izinle öğrenci taşımacılığı yapan araçlar da İdare Mahkeme si'nin aldığı kararla, ruhsatlı S plakası olmadan servis taşımacılığı yapamayacaklar.

KAŞEDE BEKLEMEK YOK
KALİTELİ KAŞELER UYGUN FİYATLARLA GÜN İÇİNDE TESLİM
GÜLER AJANS
MATBAACILIK - YAYINCILIK - REKLAMCILIK

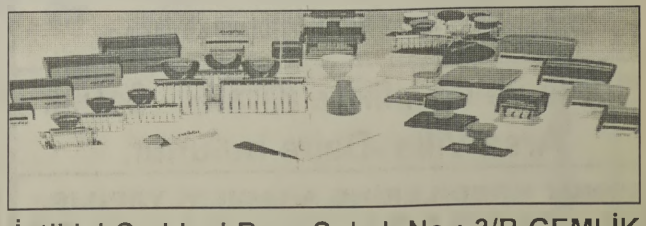

İstiklal Caddesi Bora Sokak No : 3/B GEMLİK
Tel : (0.224) 513 96 83 Fax : (0.224) 513 35 95

# 'Uluslararası Çocuklar Dünyanın Direkleridir' kongresi yapılacak

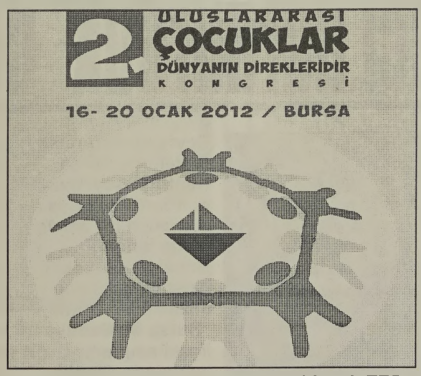


Bursa Büyükşehir Belediyesi tarafından Türkiye ile Balkan ülkeleri arasındaki dostluğun pekiştirilmesi hedefiyle düzenlenecek olan 'Çocuklar Dünyanın Direkleridir' adlı kongre, 17 – 20 Ocak tarihleri arasında çocukların sesini Bursa'dan dünyaya duyuracak. Büyükşehir Belediyesi Protokol ve Dış İlişkiler Şube Müdürlüğü tarafından gerçekleştirilen program, Balkanlardan gelen çocukları Bursalılarla buluşturacak.
İlk kez 2000 yılında Bosna'da gerçekleştirilen programın 2.'si bu yıl Bursa'da hayata geçirilecek. Balkan ülkelerinden konsolosluklar aracılığıyla belirlenen 100 çocuğun Bursa'da ağırlanacağı programa Ulubatlı Hasan Anadolu Lisesi, TED Bursa Koleji, Doğa Bursa Koleji ve Sınav Okulları, eğitmen ve öğrenci kadrosuyla bu programa destek veriyor.
Geleceği, bugünün çocuklarının kurtaracağı bilinciyle gerçekleştirilecek olan program, başarıya da ancak yüksek ahlaklı ve kaliteli eğitim öğretim alan çocuklar sayesinde ulaşılabileceği fikrini benimsiyor.
17 Ocak Salı günü saat 09.30'da Tayyare Kültür Merkezi'nde açılışı yapılacak olan 'Çocuklar Dünyanın Direkleridir' programı kapsamında, Dr. Bahadır İslam'ın arşivinden derlenen ve çocukların o dönemde yaptıkları savaş resimleri sergisi de sanat severlerin beğenisine sunulacak.


**SAHİBİNDEN SATILIK**

Manastır'da ana cadde üzerinde merkezi kaloriferli, asansörlü, kartonpiyerli, laminant parkeli, taksi durağına yakın 2+1 4. kat sahibinden satılık daire

0 538 322 70 73

**KAYIP**

Samsun Bafra Nüfus Müdürlüğünden almış olduğum nüfus cüzdanımı kaybettim. Yenisini çıkaracağımdan eskisinin hükmü yoktur.
AHMET ÇELİK

**KAYIP**

TEKNOSA TKS-28P1 VF HK 27070739 SERİ NUMARALI YAZAR KASAMIN RUHSATINI KAYBETTİM. HÜKÜMSÜZDÜR.
AHMET KÜRNE

**KAYIP**

FİRMAMIZ ADINA KESİLMİŞ OLAN 213015 VE 212074 SIRA NUMARALI GEMLİK GÜMRÜK MÜDÜRLÜĞÜ ALINDI BELGELERİ ZAYİ OLMUŞTUR.
LOW PROFILE ISTANBUL TEKSTIL SAN.VE DIS TIC.A.S

**Macide ÖZALP**

TRAFİK, KASKO, DASK, HER TÜRLÜ SİGORTA İŞLEMLERİ
İŞ VE KONUT SİGORTALARI, FERDİ KAZA POLİÇELERİ YAPILIR
BAY MUSTAFA ÖZALP EMLAK'TAN

Her Çeşit Emlak Alım, Satım ve Kiralama Hizmetleri

Daire, Zeytinlik, Villa, Dükkan, Arsa, Arazi

MORTGAGE BROKER'İ

TAPU TAKİP İŞLERİ YAPILIR

ACİL SATILIK ve KİRALIKLARINIZ İÇİN BİZİ ARAYINIZ

Manastır Merkezde 1382 metre, 1539 metre - 5760 m2 (Kumla yolu)
Manastır'da 800 m2 imarlı arsa)

3 Ayrı Daireli Müstakil Ev (Bahçe İçinde)Yeni Devlet Hastanesi Altı

K.Kumla'da Ayazma Mevkii 6 Dönüm Zeytinlik -

Bursa ve Gemlik'te Kiralık - Satılık Arsa-Villa -Daire bulunur.

KONUT KREDİLERİNE ARACILIK YAPILIR.

Tel : 513 24 74 Fax: 514 10 21

0.224 538 69 29

**CANSU HALI YIKAMA**

KIŞ GELDİ HALILARIMIZI YIKAYAMIYORUZ DİYE ÜZÜLMEYİN!

m² 3 TL BİZ, SİZE HİZMET İÇİN VARIZ!

Halılarınızı evinizden alıp, aynı gün içinde teslim ediyoruz

LAF DEĞİL, İŞ ÜRETİYORUZ

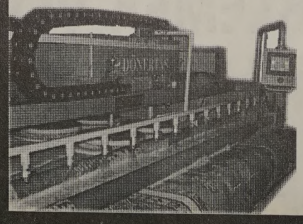

Kredi kartı geçerlidir

Siteler Mah. Hizmet Cad.
Aygün Sitesi 68/B

0 535 815 57 11

KÜÇÜK KUMLA

# Belediye Meclis üyeleri Sosyal Yaşam Merkezi'ni inceledi

Gemlik Belediye Meclisi Ocak ayı ikinci toplantısında Belediye Hizmet binasının deprem-selliği konusunda bilgi veren Belediye Başkanvekili Refik Yılmaz, binanın kolonlarında yapılan testlerde olumsuz değerlerin ortaya çıkması üzerine üzerine meclis üyelerini Belediyenin taşın-ması düşünülen Sosyal Yaşam Merkezi'nde ince leme yapmaya götürdü.

**BELEDİYENİN TAŞINACAĞI YERLER İNCELENDİ**

Belediye Daire Müdürlerinin de katıldığı inceleme de, taşınılması düşünülen Belediye birimlerinin nereye yerleştirileceği incelendi.

Meclis üyeleri ve Belediye Başkan vekili Yılmaz, son yağmurlarda çatısı çöken Sosyal Yaşam Merkezi Düğün Salonu'nda da incelemelerde bulundular.

Gemlik Belediye Başkanvekili Refik Yılmaz, belediye binası test ve ölçüm raporlarını tüm belediye meclis üyelerine verdiklerini belirterek, Sosyal Yaşam Merkezi'n deki incelemelerin, belediyenin hangi birimlerinin, hangi alanlara taşınması konusunda yapıldığını kaydetti. İncelemelerde

Sosyal Yaşam Merkezine yapıla-cak yeni düzen-lemeler ve çatısının bir kısmı çöken belediye düğün salonu konusu da masaya yatırıldı.

# Zübeyde Hanım Anaokulu'ndan çay etkinliği

Zübeyde Hanım Anaokulu Okul Aile Birliği üyele rinin organizasyo nunda bayanlar için çay etkinliği düzenlendi.

Okul Müdürü Şenel Çağlayan, yaptığı konuşmada Okul Öncesi Eğitimin Zorunlu olduğunu Gemlik'te halen 500'ün üstünde çocuğun Okul öncesi Eğitimden yaralanamadık-larının tespit edilmiş olduğunu belirterek, çaya katılan velilerden "Bizlere ses olunuz. Sosyal Sorumluluğumaz ortak olunuz" çağrısında bulu-narak, Belediyenin ücretsiz yer tahsisi nedeniyle Başkanvekili Refik Yılmaz'a teşekkür etti.

Çay etkinliğinde, müzik eşliğinde eğlenilirken, çocuklar arasında da çeşitli yarış-malar düzenlendi.

PLAKET - KUPA VE MADALYA ÇEŞİTLERİ İLE HİZMETİNİZDEYİZ

golden ajans

MATBAACILIK - REKLAMCILIK - ORGANİZASYON VE TANITIM

İstiklal Cad. Bora Sok. Akbank Aralığı No: 3/ B GEMLİK
Tel : (0.224) 513 96 83 Fax : (0 224) 513 35 95

Madalya ve Ödül Kupaları
Ahşap & Kristal ve Metal
renkli Plaketler

Gemlik Körfez
GEMLİK'İN İLK GÜNLÜK SİYASİ GAZETESİ



# Altepe, yılın başkanı seçildi

Bursa Büyükşehir Belediye Başkanı Recep Altepe, 2011 yılında eğitim ve kültür alanında yaptığı çalışmalar nedeniyle Türkiye Gönüllü Eğitimciler Derneği tarafından 'Yılın Büyükşehir Belediye Başkanı' seçildi.

Türkiye Gönüllü Eğitimciler Derneği'nin, eğitim ve kültür alanında çalışmalar yapan kişi, kurum ve kuruluşları teşvik etmek amacıyla verdiği 'Yılın Enleri' ödülleri, Ankara Rixos Otel'de düzenlenen törenle sahiplerini buldu. Törenin açılışında konuşan Türkiye Gönüllü Eğitimciler Derneği Genel Başkanı Yar.Doç.Dr. İbrahim Erdoğan, Türkiye genelinde yoksul ve yardıma muhtaç çocukların yanı sıra Somali'de ilköğretim okulu yapılması için yardım kampanyası başlattıklarını söyledi. Binlerce öğrenciye eğitim desteği verdiklerinin altını çizen Erdoğan, üç

yıldır düzenledikleri yılın enleri ödülleri ile eğitim alanında yapılacak çalışmaları teşvik etmeyi hedeflediklerini kaydetti.

Başkan Altepe, Yılın Başkanı

Bursa Büyükşehir Belediye Başkanı Recep Altepe, Türkiye Gönüllü Eğitimciler Derneği tarafından eğitim ve kültür alanında yaptığı çalışmalar nedeniyle 'Yılın Büyükşehir Belediye Başkanı' seçildi. Bursa'da en önemli proje ortaklarından birinin Milli Eğitim Müdürlüğü olduğunu ifade eden Başkan Altepe, *"Yerel yöneticiler olarak kentlerimizin gelişmesinin öncelikle insanımızın gelişmesinden geçtiğini biliyoruz. Bu nedenle de eğitime büyük önem veriyoruz. Bir okulun çatısının akmaması, ısınma sorununun yaşanmaması gerekir. Çünkü o okullarda bizim çocuklarımız okuyor. Tüm fiziki eksiklerin giderilmesi noktasında Bursa'da önemli çalışmaları hayata geçirdik. 200'ün üzerinde okula çeşitli fiziki destekler verdik. Ancak şehir merkezinde 400 civarında okul var, elimizden gel diğince hepsine ye tişmeye çalışıyoruz"* dedi.

Eğitime her alanda destek

Belediyelerin okullara yatırım yapmasının eskiden yasal olarak mümkün olmadığını ancak son 6 yıldır bu destekleri rahatlıkla verebildiklerini kaydeden Başkan Altepe, *"Spor salonları bulunmaya okullarımıza salon kazandırıyoruz. Şu ana kadar okullara yaptığımız spor salonu sayısı 30'a ulaştı. Bunun yanında yine gençlerimizin kullanımına açmak üzere tamamladığımız ve devam eden 92 spor tesisimiz var. En önemlisi de çocuklarımızın görerek, deneyerek öğrenme imkanına kavuşacakları Bilim ve Teknoloji Merkezi mizi Bursa'ya kazandırıyoruz. 10 bin metrekare kapalı alanda sergileyeceğimiz 240 deney ünitesi çocuklarımızın eğitimine büyük katkı sağlayacak"* diye konuştu.

# Bursa'da "METİP" Uygulaması

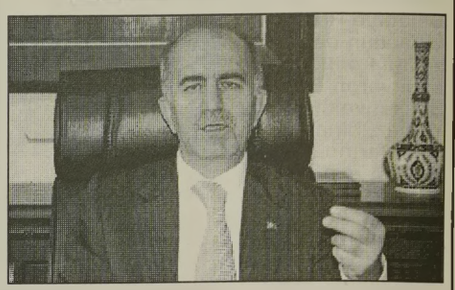

Bursa Valisi Şahabettin Harput, "METİP kapsamında yapılan çalışmalarla, Bursa'daki mevsimlik işçiler daha sağlıklı, hijyenik ve yaşanabilir mekanlara sahip olmuşlardır" dedi.

Vali Harput, 2011 yılında Mevsimlik Tarım İşçilerinin Çalışma ve Sosyal Hayatlarının İyileştirilmesi Projesi (METİP) kapsamında yaptıkları çalışmalar hakkında gazetecilere bilgi verdi.

Proje kapsamında Bursa'ya gelen işçilerin kaldığı yerlerde birçok çalışma yapıldığı belirten Harput, *"İşçilerin kaldığı konteynerlerde tuvalet ve banyo ihtiyaçları için seyyar üniteler kurduk. Bölgede sürekli içilebilir ve kullanılabilir su bulunmasını sağladık. Sosyal hayatlarını devam ettirmelerini sağlamak için evlere TV antenleri ve internet bağlantısı kurduk"* dedi.

Harput, işçilerin kaldığı yerlere çok sayıda çöp konteyneri konulduğunu belirterek, şunları kaydetti: *"Belediye araçları ile de haftanın belirli günlerinde çöplerin toplanmasını sağladık. Ayrıca, işçilerin çalıştıkları yerlere güvenlikle ulaşabilmeleri için kendilerine servis araçları tahsis ettik. Çalışanların çocuklarının bulundukları ilçe veya köyde okula gitmelerini sağlamak için gerekli her türlü malzeme ve servis desteğini de sağladık. Kısacası, METİP kapsamında yapılan çalışmalarla Bursa'daki mevsimlik işçiler daha sağlıklı, hijyenik ve yaşa nabilir mekanlara sahip olmuşlardır."*

# Zirai eğitimin başlamasının 166. yıldönümü kutlandı

Türkiye'de zirai eğitimin başlamasının 166. yıl dönümü, Uludağ Üniversitesi (UÜ) Ziraat Fakültesi'nde törenle kutlandı.

Ziraat Fakültesi Dekanı Prof. Dr. İsmail Filya, törende, gelişmekte olan ülkelerin 2008 yılında global ekonomik krizden etkilendiğini ve tarımsal üretimin büyük darbe aldığını söyledi.

Bundan sonra çıkacak ve tüm dünyayı saracak global krizin, tamamen gıda ve su kaynakları üzerinde kendisini göstereceğini vurgulayan Filya, şöyle konuştu:

"Bugün dünyada yaklaşık 1 milyar insan açlıkla karşı karşıyadır. Oysa dünyadaki mevcut tarımsal üretim tüm dünyayı fazlasıyla doyurabilecek düzeydedir. Dolayısıyla açlığın nedeni, kaynakların adaletsiz bölüşümü sonucu insanların ekonomik güçlerinin yetmemesine bağlı olarak gıdaya ulaşamamalarıdır. Tüm bunlara rağmen çok az ülke tarımın önemini kavramıştır. ABD'nin efsane Dışişleri Bakanı Henry Kissenger'ın 1970'li yıllarda söylediği 'Eğer petrolü kontrol ederseniz ülkeyi kontrol edersiniz, gıdayı kontrol ederseniz toplumu kontrol edersiniz' sözleri çok manidar olup tarımın stratejik önemini gözler önüne sermektedir."

Filya, tarımın büyük, zor ancak stratejik bir sektör olduğunu ve daima ciddi sorunlarla karşı karşıya olacağını çok iyi bildiklerini ifade ederek, "Bardağa sürekli dolu tarafından bakıyor, bölge ve ülke tarımının içinde bulunduğu sorunlara karşı öğretim elemanlarımız, paydaşlarımız ve Üniversite yönetimimizle birlikte çözümler üretmeye çalışıyoruz" diye konuştu.

Temel önceliklerinin kaliteli eğitim-öğretim olduğunu dile getiren Filya, "Fakültemizin ziraat ve çevre alanında dünyanın en iyi 500 Üniversitesi arasına girmesi, büyük bir gurur kaynağı olmuştur. Kaliteyi daha da artırmak için tüm öğretim elemanlarının dünya standardı olan yılda en az bir indeks yayın ortalamasını mutlaka tutturmaları gerekiyor" dedi.

KAŞEDE BEKLEMEK YOK
KALİTELİ KAŞELER
UYGUN FİYATLARLA
GÜN İÇİNDE TESLİM EDİLİR

GÜLER AJANS
MATBAACILIK - YAYINCILIK - REKLAMCILIK
İstiklal Caddesi Bora Sokak No : 3/B GEMLİK
Tel : (0.224) 513 96 83 Fax : 513 35 95

# 100 bin yeni memur alınacak

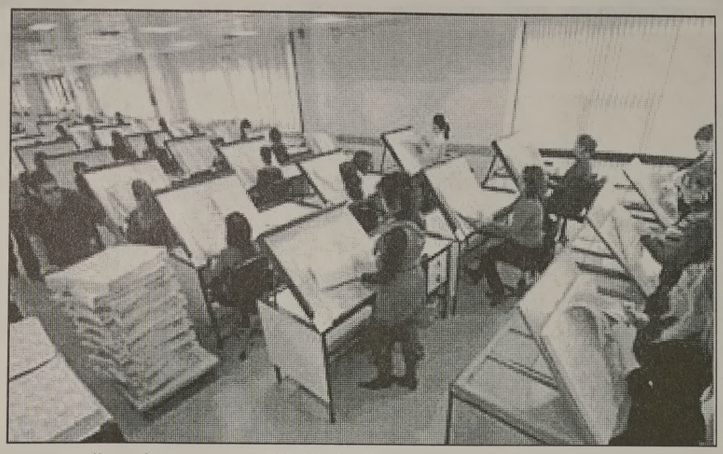

Kamuya son yılların en büyük alımlarından biri 2012 yılında gerçekleştirilecek. Bütçe hazırlık aşamasında 90 bin olarak tahmin edilen kamuya alınacak personel sayısı 100 bini geçti. 2012 yılı bütçe kanununda yer alan düzenleme ile bu yıl içinde emekli olanların yüzde 50'si oranında kamuya personel alınması öngörülmüştü. Bütçe hazırlıkları sırasında, 180 bin kişinin emekli olacağı tahmini ile 2012'de 90 bin civarında memurun alınacağı hesaplanmıştı. Üniversitelere 9 bin akademik personel 2012 yılında kamuya alınacak memur sayısının, hangi branşlarda olacağı ise kamu kurumlarının yapacağı çalışmalarla netleşecek. Kamu kurumları personel ihtiyaçlarını Maliye Bakanlığı'na ve Devlet Personel Başkanlığı'na bildirecek. Maliye Bakanlığı da kamu kurumlarına kadro tahsis edecek. Meclis Plan ve Bütçe Komisyonu Başkanı Lütfü Elvan da kamu kurumlarına bu yıl 100 binin üzerinde personel alınacağını duyurdu. Bir televizyon kanalında konuşan Elvan, IMF ile yapılan anlaşmalar çerçevesinde önceki yıllarda kamuya sadece emekli olanların yüzde 10'u düzeyinde personel alındığını hatırlatarak, "Şu anda emekli olan veya kurumundan ayrılan personel sayısının yüzde 50'si kadar dışarıdan atama yapılabiliyor. Şu an itibariyle 2012 yılında 100 binin üzerinde atama yapılacağını söyleyebiliriz" dedi. Öte yandan, üniversitelere de bu yıl içinde 7 bini araştırma görevlisi olmak üzere toplam 9 bin akademik personel alınacak.

# Dolar müdahale sonrası ilk kez 1,85'i gördü

Yabancı girişiyle dolar 30 Aralık'tan beri ilk kez 1,86'nın altına indi. Merkez Bankası'nın art arda yaptığı müdahalelere rağmen çok düşmeyen dolarda ibre aşağı inmeye başladı. Bankalararası piyasada dolar 30 Aralık'tan beri ilk kez 1,86'nın altına indi. Dolar 1,8530'a kadar geriledi. Merkez Bankası dolara doğrudan müdahalelere 30 Aralık'ta 1,91 seviyesinden başlamıştı. Dolardaki düşüşte dış piyasalardaki toparlanma ve Londra kaynaklı yabancı girişleri etkili oldu. Merkez Bankası geçen yılın son günü ve 2012'nin ilk üç gününde yaptığı doğrudan müdahalelerde piyasaya 4 milyar dolardan fazla döviz sattı. Dolar 29 Aralık'ta 1,9230 TL ile tüm zamanların en yüksek düzeyine çıkmıştı. Öte yandan sepet bazında TL 2,1152 ile 17 Kasım 2011'den bu yana en düşük seviyeye geriledi.

# Motorinden sonra benzine de zam geldi

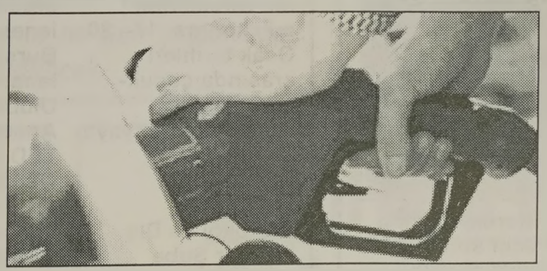

95 ve 97 oktan benzinin fiyatına bu gece yarısından geçerli olmak üzere 5 kuruş zam yapıldı.
Petrol fiyatlarında ve dolarda yaşanan yükselişin ardından 95 ve 97 oktan benzinin fiyatına bu gece yarısından geçerli olmak üzere 5 kuruş zam yapıldı.
Dün de motorin ve gaz yağına zam yapılmıştı.

KAŞEDE BEKLEMEK YOK
KALİTELİ KAŞELER
UYGUN FİYATLARLA
1 SAATTE TESLİM EDİLİR
GÜLER AJANS
MATBAACILIK - YAYINCILIK - REKLAMCILIK
İstiklal Caddesi Bora Sokak No : 3/B GEMLİK
Tel : (0.224) 513 96 83 Fax : 513 35 95

## GEMLİK REHBERİ

| GEREKLİ TELEFONLAR | |
|---|---|
| İtfaiye | 110 |
| Polis İmdat | 155 |
| Jandarma İmdat | 156 |
| Jandarma K. | 513 10 55 |
| Polis Karakolu | 513 18 79 |
| Gar. Kom. | 513 12 06 |

| KAYMAKAMLIK | |
|---|---|
| Kaymakamlık | 513 10 51 |
| C.Savcılığı | 513 10 53 |
| C.Savcı Yrd. | 513 29 54 |
| Emniyet Müd. | 513 10 28 |

| ULAŞIM | |
|---|---|
| METRO | 513 12 12 |
| Aydın Turizm | 513 20 77 |
| Süzer Turizm | 512 10 72 |
| Kanberoğlu-Esadaş | 514 45 49 |
| Anıtur | 514 47 71 |
| Kamil Koç | 512 01 63 |

| HASTANELER | |
|---|---|
| Devlet Hastanesi | 517 34 00 |
| Sahil Dev. Hast. | 513 23 29 |
| Mer.Sağ.Ocağı | 513 10 68 |
| Tomokay Tomografi | 513 65 29 |
| Uzmanlar Tıp Mrk. | 514 80 88 |

| TAKSİLER | |
|---|---|
| Körfez Taksi | 513 18 21 |
| Çınar Taksi | 513 24 67 |
| Güven Taksi | 513 32 40 |
| Gemlik Taksi | 513 23 24 |
| Manastır Taksi | 517 33 94 |

| RESMİ DAİRELER | |
|---|---|
| UEDAŞ ARIZA | 186 |
| UEDAŞ İşletme | 513 45 03 |
| Statyum | 514 00 95 |
| Orm.Böl.Şef. | 513 12 86 |
| Milli Eğt. Md. | 513 11 74 |
| Halk Kütüphane | 513 13 53 |
| Askerlik Şb. | 513 10 57 |
| Karayolları | 513 13 08 |
| Liman Baş. | 513 11 33 |
| Mal Müd. | 513 10 95 |
| Nüfus Md. | 513 37 42 |
| Özel İd. Md. | 513 15 07 |
| Tapu Sicl. Müd. | 513 14 14 |
| Müftülük | 513 13 64 |
| Gümrük Md. | 524 85 86 |
| Ver. Dairesi Md. | 513 10 92 |
| İlçe Tarım Müd. | 513 10 45 |
| İlçe Seç. Md. | 513 77 73 |
| Halk Eğitim Müd. | 513 18 46 |
| İŞ-KUR | 513 71 66 |

| BELEDİYE | |
|---|---|
| Santral | 513 45 21 -23 |
| Başkanlık | 513 45 20 |
| Zabıta | 513 24 32 |
| BUSKİ | 514 57 96 |
| İtfaiye | 513 23 25 |
| Muhasebe Md. | 513 45 21-182 |
| Yazı İşl. Md. | 513 45 21-111 |
| Su Arıza | Yalnız 185 |

| DENİZ OTOBÜSÜ | |
|---|---|
| Bursa | 256 77 84 |
| Mudanya | 544 30 60 |
| Yenikapı | (212) 516 12 12 |
| Yalova | (226) 811 13 23 |
| İDO İmam Aslan Dinlenme Tes. | 513 23 94 |

| VAPUR - FERİBOT | |
|---|---|
| Yalova | (226) 814 10 20 |
| Topçular | (226) 363 43 19 |
| Eskihisar | (262) 655 60 31 |

| OTOBÜS | |
|---|---|
| Şehirlerarası | 261 54 00 |
| Otobüs Terminali | (18 Hat ) |

| DAĞITICILAR | |
|---|---|
| GEMDAŞ | 513 29 29 |
| Aygaz | 513 12 95 |
| Habaş | 513 16 37 |
| Mogaz | 513 75 58 |
| Ergaz | 513 88 43 |
| İpragaz | 513 22 59 |
| Habaşgaz | 513 45 46 |
| Yeni Likitgaz | 513 65 00 |
| BP Gaz | 514 59 81 |
| Bütünler Likitgaz | 513 80 00 |
| Akçagaz | 514 88 70 |
| Totalgaz | 514 17 00 |
| Akcan Petrol | 513 10 79 |
| MAR-PET | 513 30 33 |
| Tuncay Otogaz | 513 16 45 |
| Beyza Petrol | 513 01 03 |

Gemlik Körfez
GEMLİK'İN İLK GÜNLÜK SİYASİ GAZETESİ
YEREL SÜRELİ YAYIN
YIL : 39 SAYI : 4165
FİYATI : 50 Kr. (KDV Dahil)
Sahibi : Kadri GÜLER
Sorumlu Yazı İşleri Müdürü : Serap GÜLER
İstiklal Cad. Bora Sok. No:3/B
Tel : 513 96 83 Fax : 513 35 95 GEMLİK
Yönetim ve Basım Yeri :
GÜLER AJANS
Matbaacılık-Yayıncılık-Reklamcılık Tesisi
İstiklal Cad. Bora Sok. No:3/B GEMLİK
(Dini bayram Günleri ve Pazar günleri yayınlanmaz)

## GEMLİK SİNEMA GÜNLÜĞÜ

VENÜS SİNEMASI
SÜMELANIN ŞİFRESİ
11:45-14:00-16:15-18:30-20:30
ENTELKÖY
EFEKÖY'E KARŞI
12.00-14.15-16.30-20.30
REZERVASYON
513 33 21

# Minik yüzücüler Bursa'dan derecelerle döndüler

7-8 Ocak 2012 tarihinde Bursa'da Bursa Yüzme İl Temsilciliği'nin organize ettiği 8-9 yaş (bayan erkek) sporcular yüzme teşvik yarışlarına katılan 17 kulüp ve 370 sporcu arasında Gemlik Belediy esi Gençlik ve Spor Kulübü Yüzme takımı olarak 3 birincilik 4 ikincilik, 1 üçüncülük, 1 dördüncülük ve 2 beşincilik aldı. Alınan dereceler branşlara göre aşağıda şöyle:

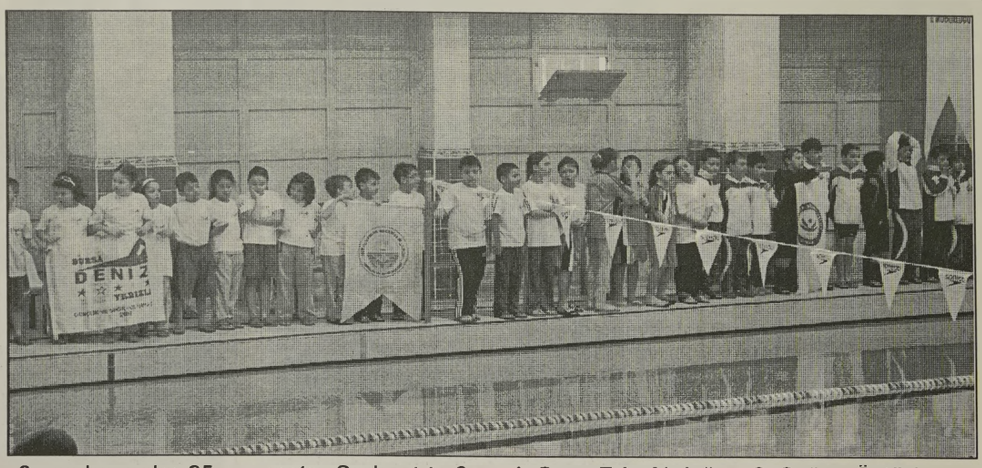


9 yaş bayanlar 25 metre Serbest te 2. Çağan Öztürk, 9 yaş bayanlar 50 metre Kurbağa da 1. Sena Eda Akdağ, 2. Ezra Su Gür, - 9 yaş Erkekler 50 metre Kurbağa da 2. Çağan Öztürk , - 9 yaş bayanlar 50 m Kelebek te 1. Sena Eda Akdağ , - 9 yaş Erkekler 50 metre Kelebekte 2. Çağan Öztürk, 9 yaş bayanlar 25 metre sırtüstü 3. Sü Ezra Su Gür, - 9 yaş bayanlar 100 metre serbest 4. Ezra Su Gür, - 8 yaş erkekler 25 metre Kurbağa ve serbest te Ahmet Girenay 5., - 4 x 50 metre 9 yaş bayanlar Ser best bayrak yarışında Gemlik Belediye si Gençlik Spor Kulübü Sena Eda Akdağ, Ecem Tuna boylu, Ezra Su Gür, Aslı Keşkek takımı 2.liği elde ettiler.

# Başkanvekili Yılmaz, yerel gazetecilere yemek verdi

Belediye Başkanvekili Refik Yılmaz, önceki gün Çalışan Gazeteciler Günü'nü kutlamak için yerel basın bürolarını ziyaret ettikten sonra aynı gece Paşa Restoran da gazete çalışanlarına yemek verdi. Yılmaz, *"Gemlik'i hep birlikte güzelleştirmek için çaba sarf ediyoruz. Herkesin penceresinden bakmak, sizlerin bakış açısıyla da hizmetleri değerlendirmek istiyo ruz. Hoşumuza gitmeyen, eleştirel yazılardan da kendimize pay çıkarıyoruz"* dedi. Basın mensuplarının sorularını da yanıtlayan ve ilçede yapılan hizmetleri masaya yatıran Refik Yılmaz, alt yapı atağı sonrasında ilçenin şantiyeye döndüğünü belirterek, sıkıntılı sürecin sonunda Gemlik'in uzun yıllar alt yapı konusunda sorun yaşamayacağına dikkat çekti. Belediye Meclis üyeleri Turan Alkış, Aslan Özaydın ve Aydın Bayraktar'ın da katıldı

# Balkan çocukları Bursa'da buluşacak

Bursa Büyükşehir Belediyesi tarafından Türkiye ile Balkan ülkeleri arasındaki dostluğun pekiştirilmesi hedefiyle düzenlenecek olan 'Çocuklar Dünyanın Direkleridir' adlı kongre, 17– 20 Ocak tarihleri arasında çocukların sesini Bursa'dan dünyaya duyuracak. Büyükşehir Belediyesi Protokol ve Dış İlişkiler Şube Müdürlüğü tarafından gerçekleştirilen program, Balkanlardan gelen çocukları Bursalılarla buluşturacak. İlk kez 2000 yılında Bosna'da gerçekleştirilen programın 2.'si bu yıl Bursa'da hayata geçirilecek. Balkan ülkelerinden konsolosluklar aracılığıyla belirlenen 100 çocuğun Bursa'da ağırlanacağı programa Ulubatlı Hasan Anadolu Lisesi, TED Bursa Koleji, Doğa Bursa Koleji ve Sınav Okulları, eğitmen ve öğrenci kadrosuyla bu programa destek veriyor. Geleceği, bugünün çocuklarının kurtaracağı bilinciyle gerçekleştirilecek olan program, başarıya da ancak yüksek ahlaklı ve kaliteli eğitim öğretim alan çocuklar sayesinde ulaşılabileceği fikrini benimsiyor. 17 Ocak Salı günü saat 09.30'da Tayyare Kültür Merkezi'nde açılışı yapılacak olan 'Çocuklar Dünyanın Direkleridir' programı kapsamında, Dr. Bahadır İslam'ın arşivinden derlenen ve çocukların o dönemde yaptıkları savaş resimleri sergisi de sanatseverlerin beğenisine sunulacak.

KAŞEDE BEKLEMEK YOK
KALİTELİ KAŞELER UYGUN FİYATLARLA
1 SAATTE TESLİM EDİLİR
GÜLER AJANS
MATBAACILIK - YAYINCILIK - REKLAMCILIK
İstiklal Caddesi Bora Sokak No : 3/B GEMLİK
Tel : (0.224) 513 96 83 Fax : (0.224) 513 35 95

ABONE OLDUNUZ MU?
Gemlik Körfez
GEMLİK'İN İLK GÜNLÜK SİYASİ GAZETESİ
ABONE OLUN OKUYUN OKUTUN

SAHİBİNDEN
KİRALIK DAİRE
Gazhane Caddesi'nde depreme dayanıklı güçlendirilmiş Beceren Apartmanı 3.kat 4 nolu daire sahibinden kiralıktır
0 533 320 54 64

# Sahte 50 ve 100 liraya dikkat!

Emniyet Kaçakçılık ve Organize Suçlarla Mücadele Daire Başkanlığı (KOM), son zamanlarda 50 ve 100 liralık kâğıt paraların sahtelerini ele geçirmeye başladı. Emniyet ile Merkez Bankası'nın yürüttüğü koordineli çalışmalarda çoğunluğu 50 ve 100 lira olan yüklü miktarda sahte para ele geçirildi. Yetkililer, sahte paraların daha çok pazarlar ve alışveriş merkezlerinde görüldüğünü belirtiyor. Merkez Bankası yetkilileri, Türk Lirası banknotların güvenlik özelliklerinin fazlaca olduğuna dikkat çekerek buna dikkat edilmesi uyarısında bulundu. Sayfa 3'de

# "İntibak Yasası"nda oran belli oluyor

Çalışma ve Sosyal Güvenlik Bakanı Faruk Çelik, "İntibak Yasası'nın, 2 milyon 743 bin emekliye 2000 sonrasında olduğu gibi gelişme hızından pay vermeyi öngördüğünü belirtti. Ve, "Önümüzdeki pazartesi büyük ihtimal le yapacağımız toplantıda nihai bir açıklamayı gerçekleştirmiş olacağız" dedi. Haberi sayfa 9'da


Kuruluş:1973

# Gemlik Körfez

GEMLİK'İN İLK GÜNLÜK SİYASİ GAZETESİ

13 Ocak 2012 Cuma www.gemlikkorfezgazetesi.com info@gemlikkorfezgazetesi.com 50 Kr

ÇOKAL TİCARET
NESTLE DOĞAL KAYNAK SUYU
Kayhan Mah.
2 Nolu Cadde
GEMLİK
524 76 77


### İçişleri Bakanlığı Bursa 3. İdare Mahkemesi'nin verdiği kararı ancak anlayabildi

# Başkanvekili seçimleri yeniden yapılacak

✔ İçişleri Bakanlığı Mahalli İdareler Genel Müdürlüğü Gemlik Belediye Başkanvekilliği seçimlerinin yenilenmesi kararı aldı. Bursa 3. İdare Mahkemesi'nin 20.6.2011 günlü verdiği karar bunda etkili oldu. Kararın yerine getirilmesi için Bakanlık, Bursa Valiliği'ne yazı yazdı. Valilik, Gemlik Belediye Başkanvekilliği seçimlerinin ne gün yapılacağını Gemlik Kaymakamlığı'na bugün bildirecek.

✔ Kaymakamlığa dün mesai saatleri içinde gelmeyen Valilik kararının, bugün gelmesi ve muhtemelen Belediye Başkanvekili seçimlerinin 19 Ocak'ta yapılması bekleniyor. Mecliste, 10 CHP, 10 AKP, 2 MHP, 1'de bağımsız meclis üyesi bulunuyor. Dün, CHP Meclis üyeleri Cemil Acar ve Özkan Ateşli'nin istifası ile CHP'nin oyları 12'ye yükseldi. MHP'li üyelerin oyları, başkanvekili seçiminin sonucunu değiştirecek. Haberi 4'de

## Güne Bakış


Kadri GÜLER
kadri_guler@hotmail.com


### Hatalı bir karar daha

İçişleri Bakanlığı, Mahalli İdareler Genel Müdürü, Bakanlık Hukuk Müşavirliği, görüşünü alarak, Bursa 3. İdare Mahkemesi'nin 20.6.2011 tarihli kararının yeni farkına varmış.

Bursa 3. İdare Mahkemesi, 17.3.2011 günlü Gemlik Belediye Meclis toplantısının hukuken geçerliliği olmadığını ve Refik Yılmaz'ın belediye başkanvekilliği görevini yürütmesini sağlayacak kesin ve icrai nitelikte bir işlemin bulunmadığına karar vermişti.

Bu kararın verilmesinin nedeni ise, CHP'lilerin daha sonra Belediyeler Yasasının 23. maddesine göre, meclis kararının hukuksuz yapıldığını iddia ederek, Meclisi yeniden toplantıya çağırması ve kapı önünde yapılan toplantıda, Necdet Ersoy'u Belediye Başkanvekili seçmesiyle ilişkilidir.

Devamı sayfa 4'de

# Cemil Acar ve Özkan Ateşli meclis üyeliklerinden istifa ettiler

İçişleri Bakanlığı Mahalli İdareler Genel Müdürlüğü'nün Gemlik Belediye Başkanvekilliği seçimlerinin yeniden yapılmasını isteyen yazısının Bursa Valiliği'ne gelmesi üzerine, dün toplanan CHP meclis grubunda CHP Belediye Başkanvekili ve meclis üyeleri Cemil Acar, Özkan Ateşli meclis üyeliklerinden istifa etti. Grup toplantısında haklarında yargılama kararı bulunan CHP'li yedek birinci ve ikinci üyeler Hasan Yüksel ve Gürcan Kenar da görevlerinden istifa ederek yerlerine 3. yedek üye Hasan Alyüz ile, Bülent Dalkılıç getirildi. İstifa ve yedek atamaları içeren dilekçeler, Belediye Başkanlığı'na verildi. Belediyenin, kararı İlçe Seçim Kurulu'na göndermesi gerekiyor. Bu durumda, CHP'nin mecliste oy kullanacak üye sayısı 12 ye yükselecek.

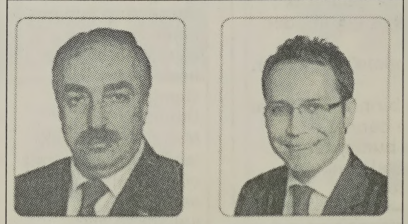

Cemil Acar

Özkan Ateşli

# Buluşma

Gürhan ÇETİNKAYA

## Bektaşi fıkraları...

Bektaşi çok yaman. Ne düşündüğünü saklar...

Ne de sözünü sakınır...

Aklına geleni denk düşürdüğü anda dışa vurur.

Çekinmek nedir bilmez. Neden?

Çünkü yürekleri tertemizdir...

Kimseyle ilgili kötülük düşünmezler de ondan...

Düşünseler aşağıdaki fıkralar üretilir miydi?

Bektaşi ve Sofu...

Koyu sofu bir adamcağızla Bektaşi, bir başka kente gitmek üzere bir kervana katılırlar. Sofu, ikindi üzeri namaz kılacağını söyler.

Bektaşi :

-Geç kalırsan kervanı kaçırırsın ; onun için sünneti bırak da yalnız farzı kılıver, diye öğüt verir.

Bektaşi'nin sözüne uyar adam. O gece bir yerde konaklarlar. Ertesi sabah sofu, Bektaşi'ye sitem eder;

-Dün bana sünneti kıldırmadın, gece rüyama Peygamber Efendimiz girdi.

Bektaşi adamın sözünü ağzına tıkar :

-Daha ne istiyorsun! Farzı da bırak rüyana bu kez Tanrı girsin!

Bir gün fazla tutmuş...

İkinci Mahmut,Yeniçeri ocağını kaldırdıktan sonra, Alevi-Bektaşi kesimi üzerinde terör estirmiş, kimilerini öldürmüş, kimilerini ise sürdürmüştü.

İstanbul'da hiçbir Bektaşi ortaya çıkamaz olmuştu.

Padişah bir gün Bahçekapı'dan geçerken korkmadan, göğsünü gere gere dolaşan bir Bektaşi babası görmüş. Adamın rahat tavırları padişahı etkilemiş. Çağırtılmasını buyurmuş. Baba gelince şöyle demis:

-Sizinkilerin tümü bir kıyıya kaçtı, gizlendi.Sen burada yalnız başına ne dolaşıyorsun?

Baba çekinmeden yanıtlamış:

-Sultanım, onlar gitti, beni damızlık bıraktılar!

İyi rüyalar...

Mevlevi, Bektaşi ve Softa yemekten sonra ikram edilen bir tepsi baklava için rüyaya yatarlar. En hayırlı düşü gören baklavayı alacak. Öneri kabul edilir. Yatar, uyurlar. Sabah olunca Sofu :

-Ne düş gördünüz anlatın bakalım?, der.

Mevlevi sikkesini başına geçirerek :

-Hayırdır inşallah göklere çıktım, der.

Hoca da :

-Ben ise düşümde cennete gittim, der.

Bektaşi :

-Erenler, ben de gece birinizin göklere uçtuğunu, diğerinizin de cennette gezdiğini görünce, artık bunlar fani dünyaya dönmezler diyerek kalkıp baklavayı temizledim!, der.

TEMA

"SUYUNU BOŞA HARCAMA"

TEMA Vakfı tarafından başlatılan "Suyunu Boşa Harcama" kampanyasına su tüketiminin önlenmesi için siz de katılın

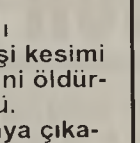

# Büyükşehir'den tabela operasyonu

## Ahmet Dural Meydanı'ndaki işyerlerinin çatılarındaki reklam panoları söküldü. Büyükşehir Belediyesi bu konuda yönetmelik hazırladı

Bursa Büyükşehir Belediyesi tarafından hazırlanan "İmar ve Reklam Uygulama Yönetmeliği" yürürlüğe girdi. İlçemizde, Büyükşehir Belediyesi hizmet alanı bölgesinde bulunan ana caddelerdeki işyerleri ve konutların duvarlarına yapılan ilan ve reklampanolarına yeni düzenleme getirildi. Büyükşehir Belediyesi bu konuda "Anlatımlı İlan ve Reklam Uygulama Yönetmenliği" adlı bir kitapçık bastırdı. Bu kitapçıkta ilan ve reklamların işyeri ve konutlara nasıl uygulanacağı resimlerle anlatıldı. Yeni yönetmeliğe göre, Büyükşehir Belediyesi hizmet alanlarındaki işyeri ve konutların çatılarına kentin

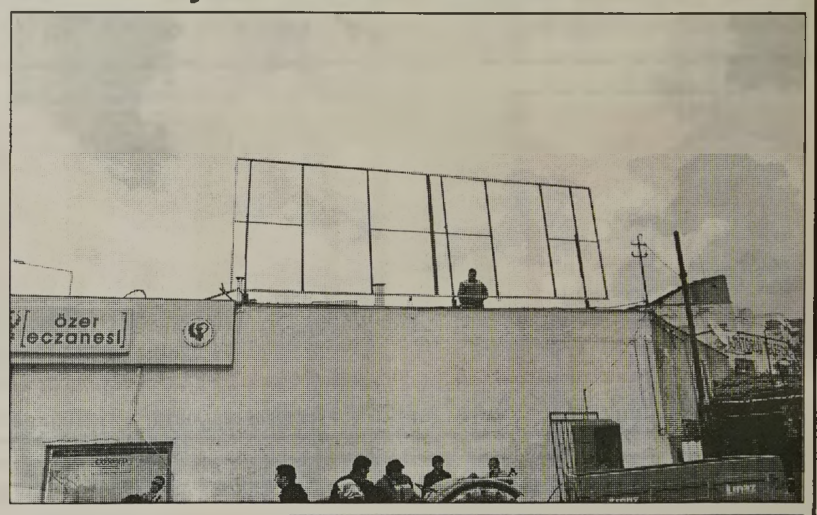


görüntüsünü bozacak ilan ve reklam panoları konamayacak. Bu nedenle, geçtiğimiz günlerde Ahmet Dural Meydanı'nda bulunan Özer Eczanesi'nin üzerinde bulunan bir reklam panosu, Büyükşehir Belediyesi'nin uyarısı üzerine, işyeri sahibi Eczacı Ayşen Özer

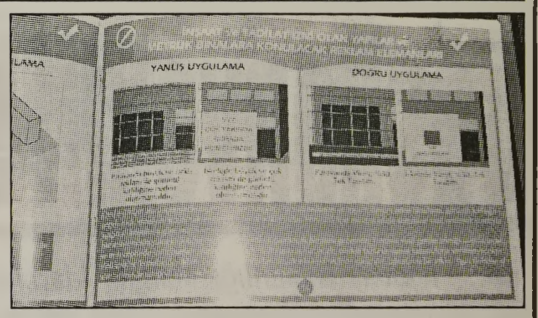


tarafından bir demirciye söktürüldü. Yönetmenliğe uymayan işyerleri ve konutların uyarıldıktan sonra hatalı ilan ve reklamlarının kaldırılacağı belirtildi.

# Umurbey nefes alıyor

Bursa Büyükşehir Belediyesi'nin temiz çevre hedefiyle gerçekleştirdiği çalışmaları kapsamında Umurbey çöp döküm sahasının da rehabilitasyon çalışmaları tamamlandı.

Bursa'nın merkez ilçelerinden Gemlik'e bağlı Umurbey Mahallesi'nde yaklaşık 35 yıl düzensiz çöp depolama sahası olarak kullanılan alan, Büyükşehir Belediyesi Çevre Koruma ve Kontrol

Dairesi Başkanlığı tarafından rehabilite edildi. Olumsuz çevresel etkilerin ortadan kaldırılarak sağlıklı bir ortamın sağlandığı çalışmalar kapsamında; 3 bin metrekarelik alanda bulunan yaklaşık 7 bin metreküp katı atık tesviye edildi, ardından saha toprakla kapatılıp üzerine uygun noktalarda metan çıkışının sağlanması için 2 adet gaz bacası konuldu.

Ayrıca bölgeye insan ve hayvan girişinin engellenmesi için de saha tel çitle çevrilerek koruma altına alındı.

Gemlik Körfez
GEMLİK'İN İLK GÜNLÜK SİYASİ GAZETESİ



# Kiralık hırsızla şantaj yaptılar

Bursa'da, eski patronlarından intikam almak için hırsız kiralayıp şantaj yapan 2 kişinin planını polis bozdu. Edinilen bilgiye göre, merkez Osmangazi ilçesi Altıparmak Mahallesi Değirmen Caddesi'nde, medikal firması sahibi Emin P.'nin (48) evine hırsız girdi. Sabah uyandığında içinde 150 bin lira değerinde evrak bulunan çantanın yerinde olmadığını gören Emin P., durumu polise bildirdi. Olay yerinde parmak izi araştırması yapan polis, zanlıların yakalanması için çalışma başlattı.

Ancak olaydan 10 gün sonra polise gelen Emin P., eski işçisi A.K. (44) ile sözleşmelerin kendisinde olduğunu söyleyen bir kişinin kendisini arayarak sözleşmelere karşılık 15 bin lira para istediğini söyledi. Bunun üzerine harekete geçen Osmangazi İlçe Asayiş Büro ekipleri, buluşma noktası olan Karapınar dolmuş duraklarına geldi. Dolmuş duraklarında içinde para bulunan çantayla bekleyen Emin P.'nin yanına yaklaşan bir kişi çantayı alıp uzaklaşmak istedi. Dolmuş şoförü ile çaycı kılığına giren polis, isminin İ.K. (25) olduğu öğrenilen zanlıyı kıskıvrak yakaladı. Kestel ve Yıldırım ilçelerinde yapılan eş zamanlı operasyonla A.K., suç ortağı olduğu öne sürülen G.Ö. (44) ile hırsızlık yapan şahsı bulan H.A. da (24) gözal tına alındı. Şüphelilerden A.K. ile G.Ö.'nün eski patronlarından alacakları kaldığı için hırsız kiralayarak evde bulunan satış sözleşmelerini çaldırdıkları iddia edildi. İfadesi alınan 4 kişi, "evden hırsız lık, mala zarar ver me, konut dokunulmazlığını ihlal ve şantaj" suçlarından adliyeye sevk edildi. Öte yandan olayla ilgili 2 kişinin ise arandığı öğrenildi

# 78 yaşındaki dedeyi 7 bin TL dolandırdılar

Bursa'da, bir şahıs, evlenmek için anlaştığı bir bayan tarafından 7 bin TL dolandırıldığını iddia ederek karakola müracaat etti. Edinlen bilgiye göre, Demmirtaş Mahallesi İnönü Caddesi'nde A.A (78) evlenmek için anlaşığı F.T.'nin (57) kendisini 7 bin TL parasını dolandırdığını iddia etti. Polis, müştekinin beyanı üzerine şüpheli bayan hakkında tahkikata başlattı. Olayla ilgili soruşturma sürüyor

# Karbonmonoksit gazından 9 kişi zehirlendi

Bursa'nın Mustafa kemalpaşa ve Mu danya ilçelerinde sobadan sızan karbonmonoksit gazından 9 kişi zehirlendi. Edinilen bilgiye göre, Mustafake malpaşa ilçesi Yeni Mahalle Sakinler Caddesi üzerindeki Zeynep Çelik'e ait bir evde sobadan karbonomksit gazı sızdı. Ev sahibi Zeynep Çelik (38), Erdinç Çelik 40), Hankuş Dumrul (61) ile H.Ç (5) ve G.Ç. (17) gazdan zehirlenerek hastaneye kaldırıldı. Zehirlenenlerin durumunun iyi olduğu bildirildi. Diğer olay ise Mudanya Halit Paşa Mahallesi 12 Eylül Caddesi üzerindeki bir evde meydana geldi. Evde bulunan Şükran Yayıkçı (59), Ö.K. (3), İ.N.K. (9), H.K. (12)gazdan zehirlenerek Mudanya Devlet Hastanesi'ne kaldırıldı

# Kamyonetiyle akrabalarının yatak odasına girdi

Bursa'nın İnegöl İlçesi'nde kamyonetiyle aşırı hız yaptığı iddia edilen 34 yaşındaki Akif A., akrabaların yol kenarındaki tek katlı evine çarptı. Evin yatak odasına giren kamyonette bulunan iki kişi hafif yaralanırken, ev sahiplerinin olay anında küçükbaş hayvanlarına bakmak için ahıra inmiş olması faciayı önledi. İnegöl'den Çeltikçi Köyü'ne giden Akif A. yönetimindeki 16 F 3252 plakalı kamyonet, aşırı hız nedeniyle kontrolden çıkarak yol üzerinde bulunan Kazım (44) ve Fatma Özdemir (47) çiftinin oturdukları evin yatak odasının duvarına çarptı. Duvarı yıkan kamyonet evin içerİsine kadar girerken, yatmadan önce küçükbaş hayvanları bakmak için ahıra giden ve kamyonet sürücüsünün akrabaları olduğu belirtilen Özdemir çifti ölümden kıl payı kurtuldu. Kazada hafif yaralanan sürücü Akif A. ve yanında oturan arkadaşı Furkan Sever, kaldırıldıkları İnegöl Devlet Hastanesi'nde tedavi altına alındı.

# Sahte 50 ve 100 liraya dikkat!

Emniyet ile Merkez Bankası'nın yürüttüğü koordineli çalışmalarda çoğunluğu 50 ve 100 lira olan yüklü miktarda sahte para ele geçirildi. Yetkililer, sahte paraların daha çok pazarlar ve alışveriş merkezlerinde görüldüğünü ifade ediyor.
Emniyet Kaçakçılık ve Organize Suçlarla Mücadele Daire Başkanlığı (KOM), son zamanlarda 50 ve 100 liralık kâğıt paraların sahtelerini ele geçirmeye başladı. Merkez Bankası ile de koordineli yürütülen çalışmalar kapsamında yüklü miktarda sahte para ele geçirildi. Edinilen bilgilere göre, kalpazanların en fazla rağbet gösterdiği banknot, 50 ve 100 lira. 200 lira ise hem vatandaşın hem de esnafın alırken güvenlik özelliklerine dikkat etmesi nedeniyle fazlaca tercih edilmiyor. Merkez Bankası yetkilileri Türk Lirası banknotların güvenlik özelliklerinin fazlaca olduğuna dikkat çekerek buna dikkat edilmesi uyarısında bulunuyor. Bankaya yakın kaynaklar, düşük kupürlü paraların daha çok pazarların yanı sıra taşrada daha sık piyasaya sürüldüğüne dikkat çekerken, büyük kupürlü banknotların ise son dönemde alışveriş merkezlerinde görülmeye başlandığını ifade ediyor. Enflasyondaki artışın da etkisiyle kalpazanların en gözde sahte banknotlardan biri haline gelen 20 liralıkların üretimi ise devam etmesine rağmen bir miktar yavaşladı. KOM'un 2011 yılı verileri henüz netleşmese de önceki yılki rakamlarına göre Türkiye'de en fazla sahtesi üretilen para birimi Türk Lirası, ikinci sırada ABD Doları ve Euro yer alıyor. En fazla sahtesi üretilen banknot değerler ise 50 TL olarak öne çıkıyor. Sahte banknotların basımında ise Ankara ve Diyarbakır dikkat çekiyor. Üç yıl önce tanışılan Türk Lirası banknotlarda değişim ise tamamlandı. Piyasada bulunan kâğıt paranın yüzde 99'u TL'den oluşuyor.

KAŞEDE BEKLEMEK YOK
KALİTELİ KAŞELER
UYGUN FİYATLARLA
GÜN İÇİNDE TESLİM EDİLİR

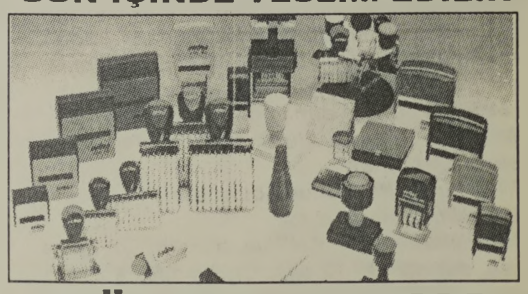

GÜLER AJANS
MATBAACILIK - YAYINCILIK - REKLAMCILIK
İstiklal Caddesi Bora Sokak No : 3/B GEMLİK
Tel : (0.224) 513 96 83 Fax : 513 35 95

TEMA "SUYUNU BOŞA HARCAMA"
TEMA Vakfı tarafından başlatılan "Suyunu Boşa Harcama" kampanyasına su tüketiminin önlenmesi için siz de katılın

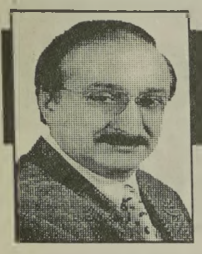

# Güne Bakış

Kadri GÜLER
kadri_guler@hotmail.com

## Hatalı bir karar daha..

*İçişleri Bakanlığı Bursa 3. İdare Mahkeme sinin kararının yine bir bütün olduğunu görme mezlikten geliyor.*

*17 Mart 2011 günlü Meclis toplantısını geçersiz sayan mahkeme, kararda ısrarcı olunmadığı için, CHP'lilerin yaptığı seçimin hukuki olduğuna karar vererek, 17 Mart'ta Belediye Başkanvekili seçilen Refik Yılmaz'ı da hukuken geçersiz saydı.*

*Bu ne demektir.*

*Necdet Ersoy'un seçildiği meclis geçerli ve Gemlik Belediye Başkanvekili de Necdet Ersoy'dur demek.*

*Yargı, bunu diyor ama, İçişleri Bakanlığı ve o'nun hukuk müşavirliği, karara şaşı bakıyorlar.*

*Şimdi ne olacak.*

*Önceki gece, geç saatlerde Ankara dan gelen haber, Gemlik'e bomba gibi düştü.*

*Beni de arayarak haber verdiler.*

*Dün sabah, MHP İlçe 2. Başkanı Osman Dur du aradı.*

*Haberimin olup olmadığını sordu.*

*Olduğunu söyledim.*

*MHP'nin yine kilit parti olduğunu da belirttim.*

*CHP'nin bu durumda bu hukuksuz karara karşı çıkacağını sanmıyorum.*

*Dün yaptıkları uzun toplantıya, İl Başkanı Gürhan Akdoğan da katıldı.*

*17 Mart 2011 günlü toplantıda, mecliste oy kullandırmayan Başkanvekilleri Cemil Acar ve Özkan Ateşli, meclis üyeliklerinden istifa etti ler.*

*Onların yerine gelecek olan birinci ve ikinci yedek üyeler, Hasan Yüksel ve Gürcan Kenar da Meclis üyeliklerinden istifa ettiler.*

*Böylece, yerlerine 3.ve 4. yedek üyeler getiril di. Dün, bu konuda yazılı başvuru Belediye Başkanlığına yapıldı.*

*Muhtemelen bugün, Valiliğin yazısı üzerine Refik Yılmaz makamını boşaltacak.*

*Bu görevi, yapılacak seçimlere kadar, CHP'li Meclis 1. Başkanvekili Fikret Çolakoğlu yürütecek.*

*CHP'lilerin de katılacağı bu seçimlerde CHP'nin mecliste üye sayısı 12'ye çıkacak.*

*AKP'nin 10 meclis üyesi, bir de onları destek leyen bağımsız Meclis üyesi Mehmet Çelik var.*

*Dün, belediyeye seçim haberi geldiğinde, çal kantılar yaşanmış. Bize gelen bilgilere göre Muharrem Sarı, "AKP'den isitifa ediyorum diye belediyeden çıkıp gitmiş." Yılmaz muhalifleri ise "ipler bizim elimizde diyorlarmış!"*

*MHP'nin ise kararı belli değil. Ya ilk toplantıdaki tavırlarını sürdürecekler, ya da 4. tur da bir adayı destekleyecekler. Bu konu önümüz deki günlerde netlik kazanacak.*

*MHP'de birliğin olmadığı söylentileri var.*

*MHP'liler 4. turda AKP'li adayı desteklerse sonuç 13-12 olur.*

*Yine bir AKP'li koltuğa oturur.*

*Bu Yılmaz olmayabilir!*

*MHP'lilerden biri, CHP'ye, biri AKP'ye oy ve rirse, durum 13 - 12 olur. CHP'li aday koltuğa oturur. MHP'liler 4. turda seçimlere katılmazsa, yine CHP'li aday Necdet Ersoy başkanvekili se çilir.*

*Koltuk için daha önce nelerin yaşandığını, kimlerin satın alındığını gördük.*

*Bakalım, bu kez satın alacakları adam bulabilecekler mi?*

*Ne demiştik, "Sap döner, keser döner, gün gelir hesap döner" diye.*

*Hesaplar dönüyor mu dersiniz?*

### İçişleri Bakanlığı Bursa 3. İdare Mahkemesi'nin verdiği kararı ancak anlayabildi

# Başkanvekili seçimleri yeniden yapılacak

**İçişleri Bakanlığı Mahalli İdareler Genel Müdürlüğü Gemlik Belediye Başkanvekilliği seçimlerinin yenilenmesi kararı aldı. Karar, ilgililere iletilmesi Bursa Valiliği'ne yazı yazıldı. Valilik, Belediye Başkanvekilliği seçimlerinin ne gün yapılacağını Gemlik Kaymakamlığı'na bildirecek**

İçişleri Bakanlığı Mahalli İdareler Genel Müdürlüğü, Gemlik Belediye Başkanvekilliği seçimlerinin yenilenmesi kararı aldı. Karar, gereğinin yapılması için Bursa Valiliği'ne gönderildi.
Dün, geç saatlere kadar Kaymakamlığa elektronik ortamda gelmesi beklenen valilik yazısı gelmedi. Valiliğin İçişleri Bakanlığı Mahalli İdareler Genel Müdürlüğü'nün yazısını bugün Gemlik Kaykamlığı'na iletmesi bekleniyor. Bu durumda, Belediye Başkanvekilliğinin, Belediyeler Yasası'na göre, 17 Mart 2011 tarihinden önce Belediye Meclisi 1. Başkanvekili olan CHP'li üye Fikret Çolakoğlu'na devredilmesi, Çolakoğlu'nun da meclisi Valiliğin belirttiği tarihte toplayarak, Gemlik Belediye Başkanvekili seçimini yapılmasını bekleniyor.

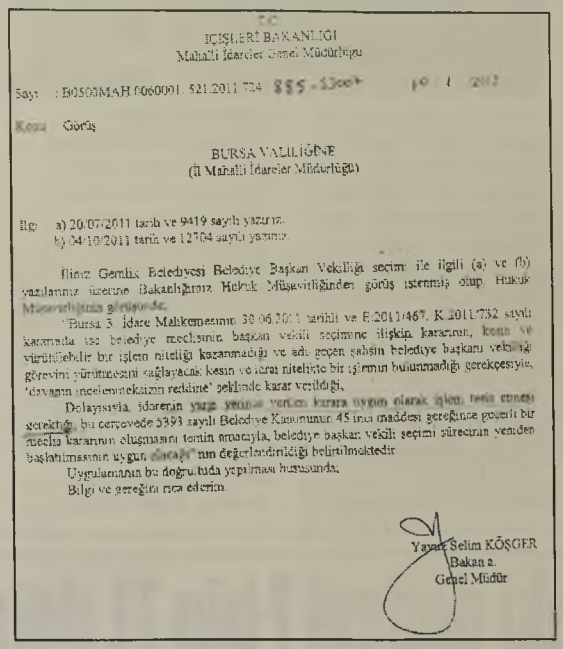

İÇİŞLERİ BAKANLIĞI
Mahalli İdareler Genel Müdürlüğü

Sayı : B05OOMAH.0060001.521.2011 724 885-53007 10/1/2012

Konu : Görüş

BURSA VALİLİĞİNE
(İl Mahalli İdareler Müdürlüğü)

İlgi : a) 20/07/2011 tarih ve 9419 sayılı yazınız.
b) 04/10/2011 tarih ve 12704 sayılı yazınız.

Gemlik Belediyesi Belediye Başkan Vekilliği seçimi ile ilgili (a) ve (b) yazılarınız üzerine Bakanlığımız Hukuk Müşavirliğinden görüş istenmiş olup, Hukuk Müşavirliğince görüşünde;

"Bursa 3. İdare Mahkemesinin 30/06/2011 tarihli ve E:2011/467, K:2011/732 sayılı kararında ise belediye meclisinin başkan vekili seçimine ilişkin kararının, kesin ve yürütülebilir bir işlem niteliği kazanmadığı ve adı geçen şahsın belediye başkanı vekilliği görevini yürütmesini sağlayacak kesin ve icrai nitelikte bir işlemin bulunmadığı gerekçesiyle, 'davanın incelenmeksizin reddine' şeklinde karar verildiği,

Dolayısıyla, idarenin yargı yerince verilen kararа uygun olarak işlem tesis etmesi gerektiği, bu çerçevede 5393 sayılı Belediye Kanununun 45 inci maddesi gereğince geçerli bir meclis kararının oluşmasını temin amacıyla, belediye başkanvekili seçimi sürecinin yeniden başlatılmasının uygun olacağının değerlendirildiği belirtilmektedir.

Uygulamanın bu doğrultuda yapılması hususunda,

Bilgi ve gereğini rica ederim.

Yavuz Selim KÖŞGER
Bakan a.
Genel Müdür

*30.6.2011 tarihli ve E: 2011/467, K 2011/ 732 sayılı kararında ise Belediye Meclisinin başkanvekili seçime ilişkini kararının, kesin ve yürütülebilir bir işlem niteliği kazanmadığı ve adı geçen şahsın Belediye Başkanı vekilliği görevini yürütmesini sağlayacak kesin ve icrai nitelikte bir işlemin bulunmadığı gerekçesiyle, "davanın incelenmeksizin reddine' şeklinde karar verdiği, Dolayısıyla , idarenin yargıya yerince verilen karara uygun olarak işlem tesis etmesi gerektiği, bu çerçevede 5393 sayılı Belediyeler Kanunu'nun 45. maddesi gereğince geçerli bir meclis kararının oluşmasını temin amacıyla, belediye başkanvekili seçimi sürecinin yeniden başlatılmasının uygun olacağının değerlendirildiği belirtilmektedir. Uygulamanın bu doğrultuda yapılmasının hususunda bilgi ve gereğini rica ederim."*
*Yavuz Selim Köşger*
*Bakan adına*
*Genel Müdür"*

Valilik tarafından bugün Gemlik Kaymakamlığı'na gönderilmesi beklenen İçişleri Bakanlığı Mahalli İdareler Genel Müdürlüğü'nün yazısına göre Bursa Valisi Şahabettin Harput'un önümüzdeki hafta 19 Ocak 2012 Perşembe günü, Belediye Meclisi'nin Belediye Meclisi 2. Meclis Başkanvekili tarafından toplanarak, Belediye Başkanvekilini seçmesinin isteyeceği sanılıyor.

**YILMAZ'IN AÇIKLAMASI**

Öte yandan, Belediye başkanvekiliği görevini 16 Mart 2011 tarihinden beri yürüten AKP'li üye Refik Yılmaz, Belediye internet sitesinde yaptığı çıklamada şu görüşlere yer verdi. *"Bursa 3. idare Mahkemesinin verdiği karara istinaden İçişleri Bakanlığı böyle bir tasarrufta bulunmuştur. 10 ay lık süreçte belediye başkan yardımcılarımız, belediye meclis üyelerimiz, birim müdürlerimiz ve tüm çalışanları mızla beraber son derece uyumlu hiz met ürettik. Bu makamlar herkes için gelip geçicidir. Halkın yararına hiz met yapabilmek önemlidir. Bu anlamda Gemlik'in yıllardır alamadığı hizmetleri 10 aylık süreye sığ dırdık. Valilik seçim sürecini en kısa sü rede başlatacaktır. Önümüzdeki hafta muhtemelen seçim takvimi işleyecek ve olağanüstü meclis toplantısıyla meclis yeni başkan vekilini seçecektir. Hangi arkadaşımız seçi lirse seçilsin yanında olacağımızı belirtir, kazananın Gem lik olmasını temenni ederiz. 10 aylık sü reçte bize güvenen, destek veren Gemlik halkına en içten te şekkürlerimizi sunuyoruz"*

**ERSOY; 'BAŞKANVEKİLİ BENİM"**

Öte yandan, CHP Belediye Meclis üyesi ve 20 Mart 2011 günü yapılan 'kapı önü meclis toplantısında' Belediye Başkanvekili seçilen Necdet Ersoy, yaptığı açıklamada şunları söyledi: "Bakanlığın bu konuda aldığı karar doğru değildir. 3. İdare Mahkemesi kararına ısrar edilmediği için yapılan meclis toplantısında Belediye Başkanvekili ben seçildim. Gemlik'in Belediye Başkanvekili hukuken de belirlendiğine göre benim. Konuyu görüşüyoruz. Bu konudaki görüşümüzü kamuoyuna duyuracağız." dedi.

Gemlik Körfez
GEMLİK'İN İLK GÜNLÜK SİYASİ GAZETESİ

# AYRINTI

Erhan İZGİ

## SOKRATES'İN GÜCÜ

Eski Yunan'da M.Ö 469- 399 yılları arasında yaşamış olan Sokrates, yine o dönemde yaşayan Meletos, Anytos ve Lycon tarafından Devletin tanrılarını tanımamakla, ortaya yeni kutsal yaratıklar atmakla ve en önemlisi gençleri baştan çıkarıp doğru yoldan ayırmakla suçlanmıştır. Bu suçlamalar yapıldığı zaman Sokrates 70 yaşındadır.

Yaşına aldırmadan mahkemede müthiş bir savunma yapar. Bu savunma tarihe "Sokrates'in Savunması" diye geçer.

Sokrates, Atina 'da 501 yargıçtan oluşan bir mahkemeye karşı gerçekleştirir savunmasını:

"Atinalılar! Beni suçlayanların üzerinizde nasıl bir izlenim bıraktıklarını bilmiyorum. O denli kandırıcıydı ki sözleri, kendi payıma ben onları dinlerken az kalsın unutuyordum kim olduğumu. Bununla birlikte inanın ki tek bir doğru söz söylemişlerdir. Bunca yalanın arasında beni en çok şaşırtan, konuşmakta usta olduğumu, bu yüzden de sizleri kandırabileceğimi, uyanık bulunmanız gerektiğini söylemeleridir."

"Atinalılar, ben size gerçeği söyleyeceğim. Ama onlar gibi baştan başa parlak ve gösterişli deyimlerle, terimlerle bezenmiş usturuplu düzenlenmiş söylevler çekecek değilim Tanrı göstermesin; yalnız dilimin ucuna gelen sözcükleri allayıp pullamadan söyleyeceğim."

Gerçekten Sokrates savunmasında kendisiyle ilgili suçlamaları tek tek çürütür, iddia edilenlerin gerçek olmadığını ortaya koymaya çalışır. Düşüncelerinden ve eylemlerinden asla ödün vermez. Gerçek düşüncesini yargıçlar kuruluna şöyle anlatır:

"Seni salıvereceğiz, ancak bir koşulla, bundan böyle insanları sınamayacak, sorguya çekmeyecek, filozofluk etmeyeceksin; bu koşulu yerine getirmezsen öleceksin" deseniz; söylediğim gibi beni bu koşulla salıverirseniz, şöyle yanıtlarım sizi: " Atinalılar, saygı ve sevgim vardır sizlere; ama ben size değil, tanrıya boyun eğerim daha çok, son soluğuma değin, elimden geldiğince felsefe ile uğraşmaktan, sizleri buna yöneltmekten, felsefeyi öğretmekten geri durmayacağım." der.

Mahkemedeki yargıçların 220'si suçsuz derken 281'i suçlu olduğuna karar verir.

Sokrates eşinin ve yakınlarının bütün yalvarmalarına karşın mahkemeden aman dilemez ve baldıran zehriyle hayatına son verir.

Bilim ve erdem yolunda tüketilen uzun bir yaşamı taçlandıran Sokrates hâlâ bütün ihtişamıyla düzenin adamlarına, madrabazlara ve şarlatanlara meydan okumaktadır.

Ne acıdır ki insanı düşünmeye, sorgulamaya götüren felsefe, sosyoloji ve mantık dersleri bugün okullarımızdan kaldırılmıştır. Düşünemeyen bireylerin oluşturduğu toplumlar uygarlığa ve aydınlığa nasıl ulaşacaklar?

Sokrates, bin yıllar öncesinden tüm insanlığa bir çağrıda bulunuyor:

Yaptıklarınızın doğru olduğuna inanıyorsanız; hiç kimseden, hiçbir mahkemeden korkmayınız.

Çünkü zaman, sizi eninde sonunda haklı çıkaracaktır.

Sizi yargılayan ve cezalandıran yargıçlar gelecekte olmayacak ; fakat siz daima varolacaksınız. Asla bu gerçeği unutmayınız," diyor.

"Zaman en iyi yargıçtır." Sözü bu gerçeği yansıtmı yor mu?

Bin yıllar önce Sokrates'i ölüme mahkum eden yargıçlardan bu gün eser yok; fakat kocaman granit kaya gibi duran Sokrates bütün canlılığıyla karşımızda bize gülümsüyor, cesaret veriyor.

Bu yaşanan gerçeklerden herkese bir ders var; ancak çıkarmasını bilene!..

## GEMLİK KAYMAKAMLIĞI SOSYAL YARDIMLAŞMA VE DAYANIŞMA VAKFI BAŞKANLIĞINDAN

İlçemiz Sosyal Yardımlaşma ve Dayanışma Vakfında aşağıda aranan niteliklerde 2 Sosyal Yardım ve İnceleme Görevlisi alınacaktır.

ARANAN NİTELİKLER

1- T.C. Vatandaşı olmak

2- Medeni Hakları kullanma ehliyetine sahip olmak

3- Askerlik görevini yapmış olmak

4- Kamu Haklarından mahrum bulunmamak

5- Taksirli suç ve aşağıda sayılan suçlar dışında tescil edilmiş hükümler hariç olmak üzere, ağır hapis veya 6 aydan fazla hapis veyahut affa uğramış olsalar bile Devletin şahsiyetine karşı işlenen suçlarla, zimmet, ihtilas, irtikap, rüşvet, hırsızlık, sahtecilik, dolandırıcılık, inancı kötüye kullanma, dolanlı iflas gibi yüz kızartıcı veya şeref ve haysiyeti kırıcı suçtan veya istihlak kaçaklığı hariç kaçakçılık, resmi ihale ve alım satımlara fesat karıştırma, Devlet sırlarını açığa vurma suçlarından dolayı hükümlü bulunmamak.

6- Üniversitelerin 4 yıllık bölümlerinden öncelikle Sosyal Hizmet Uzmanı, Sosyolog, Psikolog, Halkla İlişkiler Uzmanı ve yine üniversitelerin 4 yıllık bölümlerinden İktisadi ve İdari Bilimler Fakültesi İktisat ve İşletme ve Kamu Yönetimi ve Hukuk Fakültesi bölümlerinden mezun olmak

7- Kamu personeli sınavlarına girmiş puan 3 türünden en az 60 almak,

8- Yabancı dil bilmek, Temel bilgisayar bilgisine (Windows, MC Office programları) iyi derecede sahip olmak

9- B sınıfı ehliyeti olmak ve iyi derecede araç kullanıyor olmak

10- İlçemiz sınırlarında ikamet ediyor olmak, ya da işe alım gerçekleştikten sonra ilçe sınırlarında ikamet etmeyi kabul etmek.

Başvuruların, ayrıntılı özgeçmişlerini bir başvuru mektubu ile birlikte en geç 18.01.2012 saat 16.oo kadar Gemlik Kaymakamlığı Sosyal Yardımlaşma ve Dayanışma Vakfı'na müracaat etmeleri gerekmektedir.

İlan olunur.

# "Gemlik Konuşuyor Söz Siz de" programının ilk konuğu Fatih Güler oldu

Halkın Sesi Partisi Gemlik İlçe Başkanlığı'nın başlattığı 'Gemlik Konuşuyor Söz Sizde' proğramının ilk konuğu Mehmet Fatih Güler idi. İlçe Başkanı Emir Kantur yaptığı konuşmada, *"Bundan sonra her Çarşamba akşamı Gemlik ile ilgili fikri, söyleyecek sözü olan kim olursa olsun, kendisini ilçe binamızda misafir edip düşüncelerini anlatmasına imkan tanıyacağız. Benimde söyleyecek sözüm var diyen herkes bize ulaşıp randevu alabilir"* dedi.

Daha sonra söz alan Mehmet Fatih Güler Belediye Başkan adaylığından başlayarak görevden alınana kadar geçen süreci anlattı. Büyük şehirin alt yapı çalışmalarının kendi döneminde başladığını, bunun yanında Gemlik'e 20 milyon TL'lik yatırım yaptığını söyledi. *"Görevden alınmasıyla Gemlik adına 80 milyon TL'lik bir gelir elde edecek projeleri olduğunu ve İlçenin çehresini değiştirecek çalışmalara imza atmak üzereydim"* dedi. Belediye binasının depreme dayanıksız olduğunu, buranın yıkılarak altı otopark üstünün de Gemlik'e yakışır bir cami düşündüğünü, fakat görevden alındığı için bunun içinde dert kaldığını söyledi. Karşılıklı soru cevap şeklinde devam eden program esnasında Güler'in telefonuna gelen mesaj da Belediye Başkan Vekilliği seçiminin yeniden yapılması için İçişleri Bakanlığı Bursa Valiliğine talimat vererek Belediye Başkanvekilliği seçiminin yeniden yapılması gündeme yerleşti.

# İmzalar Uludağ için atıldı

Bursa Kültür ve Sanat Derneği tarafından 'Uludağ Bursa'dan yönetilsin' temasıyla başlatılan kampanyada toplanan imzalar, ilgili kişi ve kurumlara iletilmek üzere Bursa Kent Konseyi'ne teslim edildi.

Bursa Kültür ve Sanat Derneği üyesi tiyatro sanatçıları, Uludağ'daki yönetim karmaşasının sona ermesi ve tüm yetkilerin Bursa Büyükşehir Belediyesi'ne devredilmesi için başlattıkları kam panyada toplanan imzaları, Bursa Kent Konseyi'ne teslim etti. Bursa Kültür ve Sanat Derneği Başkanı Arda Mat, 'Uludağ Bursa'dan yönetilsin' adlı kampanyada çok sayıda imza topladıklarını ve vatandaşların bu desteğinin kendilerini mutlu ettiğini açıkladı. Gerek Bursa'dan, gerek şehir dışından ve yurtdışından yüzlerce imza topladıklarını anlatan Mat, "Gerek birebir, gerekse farklı iletişim araçlarıyla kampanyamıza katkı veren herkese teşekkür ediyoruz. Topladığımız imzaları, Bursa Kent Konseyi Başkanı Mehmet Semih Pala'ya teslim ediyoruz" dedi. Bursa Kent Konseyi Başkanı Mehmet Semih Pala, katılımcı dernek işbirliği çerçevesinde imza kampanyasına destek verdiklerini söyledi. Türkiye'nin en önemli kış ve doğa sporları merkezi olan Uludağ'ın, Bursa ili sınırları içerisinde bulunduğunu, Bursa'nın en önemli değerlerinden biri olduğunu ifade eden Pala, Uludağ'ın en iyi şekilde yönetilebilmesi için her türlü aksaklığın giderilmesi gerektiğini belirtti. Uludağ'ın Bursa'dan yönetilmesi noktasında yıllardır süren tartışmaların olduğunu hatırlatan Pala, "Bursalıların da bu süre içerisinde talepleri oluşmuştur. Yıllardır biriken sorunların hızlıca giderilmesi için Bursa'da oluşan genel kana at, Uludağ'ın Bursa'dan yönetil mesi yönündedir. Bursa Kent Konseyi katılımcısı Bursa Kültür ve Sanat Derneği'nin 'Uludağ Bursa'dan yönetilsin' temalı kampanyasında, yüzlerce sembolik imza toplandı. İmzalar, Bursa Kent Konseyi başkanlığına teslime edildi. Bursa Kent Konseyi katılımcı dernek işbirliği çerçeve sinde bizler de imzaları, Cumhur başkanlığı'na, Baş bakanlığa, Bursa milletvekillerine ve özellikle Orman ve Su İşleri Bakanlığı'na gönderiyoruz" diye konuştu.


**ELEMAN**

BAY VEYA BAYAN SATIŞ ELEMANI ALINACAKTIR

**KAVLAK ZEYTİNYAĞI FAB.**

Tel : 538 22 88
538 05 38

**SAHİBİNDEN SATILIK**

Manastır'da ana cadde üzerinde merkezi kaloriferli, asansörlü, kartonpiyerli, laminant parkeli, taksi durağına yakın 2+1 4. kat sahibinden satılık daire

0 538 322 70 73

**Macide ÖZALP**

TRAFİK, KASKO, DASK, HER TÜRLÜ SİGORTA İŞLEMLERİ
İŞ VE KONUT SİGORTALARI, FERDİ KAZA POLİÇELERİ YAPILIR
BAY MUSTAFA ÖZALP EMLAK'TAN

Her Çeşit Emlak Alım, Satım ve Kiralama Hizmetleri

Daire, Zeytinlik, Villa, Dükkan, Arsa, Arazi

MORTGAGE BROKER'İ

TAPU TAKİP İŞLERİ YAPILIR

ACİL SATILIK ve KİRALIKLARINIZ İÇİN BİZİ ARAYINIZ

Manastır Merkezde 1382 metre, 1539 metre - 5760 m2 (Kumla yolu)
Manastır'da 800 m2 imarlı arsa)

3 Ayrı Daireli Müstakil Ev (Bahçe İçinde)Yeni Devlet Hastanesi Altı

K.Kumla'da Ayazma Mevkii 6 Dönüm Zeytinlik -

Bursa ve Gemlik'te Kiralık - Satılık Arsa-Villa -Daire bulunur.

KONUT KREDİLERİNE ARACILIK YAPILIR.

Tel : 513 24 74 Fax: 514 10 21

0.224 538 69 29

**CANSU HALI YIKAMA**

KIŞ GELDİ HALILARIMIZI YIKAYAMIYORUZ DİYE ÜZÜLMEYİN!

m² 3 TL

BİZ, SİZE HİZMET İÇİN VARIZ!

Halılarınızı evinizden alıp, aynı gün içinde teslim ediyoruz

LAF DEĞİL, İŞ ÜRETİYORUZ

Kredi kartı geçerlidir

Siteler Mah. Hizmet Cad.
Aygün Sitesi 68/B

0 535 815 57 11

KÜÇÜK KUMLA

# İşçi Emeklileri Belediye Başkanvekilini ziyaret etti

Geçtiğimiz günlerde yapılan olağan kongre sonrasında 6. kez göreve seçilen Türkiye İşçi Emeklileri Derneği Gemlik Şube Başkanı Hüseyin Yener ve yeni yönetim kurulu üyelerini makamında kabul eden Başkanvekili Refik Yılmaz, *"İşçi emeklilerinin huzurevi, emeklile rin gidebileceği park ve sosyal tesisler gibi taleplerini de belediye imkânları dâhilinde gerçekleştireceğiz."* dedi.

Hüseyin Yener başkanlığındaki yeni yönetim kurulu üyelerini kutlayan Gemlik Belediye Başkanvekili Refik Yılmaz, işçi emek lilerinin huzurevi, emeklilerin gidebileceği park ve sosyal tesisler gibi taleplerini de belediye imkânları dâhilinde gerçekleştirebileceklerini

kaydetti.

Gemlik'in bugüne kadar hiç olmadığı ölçüde alt yapı atağına kalktığını hatırlatan Refik Yılmaz, daha eski yıllarda yaşanan sel baskınlarının artık yaşanmadığını, kanalizasyon taşkınlarının görül mediğini, as bestli su borularının değiştirildiğini belirterek, yeni otopark alanları açmak için de çaba gösterdiklerini vurguladı.

Gemlik'in depremsel risklere karşı daha sağlam zeminli alanlara taşınması gerektiği görüşünü bir kez daha masaya yatıran Refik Yılmaz, toprak koruma kanunu ve zeytinlikleri koruma kanunu gibi kanunların ilçenin depremsel riski göz önüne alınarak değiştirilmesi yönünde çalışma ların sürdüğünü anlattı.

Gemlik Belediye binasının da ölçüm sonrasında tahliye edilmesine karar verdiklerini bildiren Belediye Başkanvekili Refik Yılmaz, taşocakları mevkiine yeni belediye binası yapılana kadar birçok belediye biriminin sosyal yaşam merkezine taşınacağını ifade etti.

Önce kamu bina larının taşınması gerektiğine dikkat çeken Yılmaz, kamu binalarının vatandaşlara da örnek olacağını sözlerine ekledi.

Gemlik'in sağlam zeminli alanlara doğru taşınmasının yıllar alacağının altını çizen Refik Yılmaz, buna karşın ilçenin geleceği ile ilgili bu önemli projeye kendi dönemlerind başlanaca ğını vurguladı.

Yılmaz, yapılan çalışmaları da dernek üyelerine anlatırken, soruları da içtenlikle cevapladı. Hüseyin Yener'de, Refik Yılmaz'ın çalışmalarını yakından takip ettiklerini belirterek, *"Sizi takdir ediyoruz. Dernek olarak tüm başarılı çalışmaları nıza desteklerimizi sunacağımızı belir tiriz"* diye konuştu.

# Naylon poşet kullanılan esnafa ceza kesilecek

Naylon poşet kullanan esnafa Kabahatler Kanununa göre cezai müeyyide uygulanacak.

Bursa'da pasta neler yeni çıkan kanunla birlikte naylon poşet kullanmaktan vazgeçti.

Bursa Pastacılar Odası Başkanı Necip Daş, normal bir poşetin tabiatta çözülmeye 6 yıl sonra başladığını söyledi.

Poşetin tamamen çözülmesi ve yok olmasının asırlarca sürebileceğini kaydeden Daş, *"Poşet, bakteri üreterek çürüyüp parçalara ayrılıyor. Zehirli madde içermeyen oxo bio poşet, karbondioksit, su ve mineral içeren fosil haline dönüşüyor"* dedi.

Yeni çıkan kanunla birlikte 1 Ocak 2012 tarihiyle doğada bozulmayan naylon poşet kullanmaya devam eden esnafa cezai müeyyide uygulanacağını kaydeden Daş, *"5326 sayılı Kabahatler Kanunu hükümle rine göre esnafa ceza kesilecek. Biz bu hususta bütün Bursa esnafını uyarıyoruz. Naylon poşet kullanmamaya davet ediyoruz"* diye konuştu.

Gemlik Körfez
ABONE OLDUNUZ MU?
ABONE OLUN OKUYUN OKUTUN

PLAKET - KUPA VE MADALYA ÇEŞİTLERİ İLE HİZMETİNİZDEYİZ

golden ajans

MATBAACILIK - REKLAMCILIK - ORGANİZASYON VE TANITIM

İstiklal Cad. Bora Sok. Akbank Aralığı No: 3/ B GEMLİK
Tel : (0.224) 513 96 83 Fax : (0 224) 513 35 95

Madalya ve Ödül Kupaları
Ahşap & Kristal ve Metal
renkli Plaketler

# Gemlik sahası baharı mı bekliyor?

Seyfettin ŞEKERSÖZ

Süper Amatör ligi ikinci yarı maçlarına yetiştirileceği müjdesi verilen Gemlik İlçe sahasında çalışmalar bir türlü istenilen düzeyde yapılamıyor. Zeminin drenajında yağmur suyu için tahliye ızgaralarının konmaması nedeniyle çim zeminde adeta su gölcüklerinin meydana geldiği Gemlik ilçe stadının ne zaman bitirileceği merak konusu olmakta.
İkinci yarının başında maçların oynanacağı müjdesiyle sporseverler Gemlikspor'un maçlarını seyretme imkanı içinde beklerken yine hüsran yaşamaya başladılar.
İlk yarı maçlarını Fidyekızık sahasında oynayan Gemlikspor, ikinci yarı maçlarını Orhangazi Göl Tesisleri'nde bulunan sahada oynamak zorunda bırakılarak deplasmandan kurtulamıyor.
Her maça temin edilen özel araçlarla giden taraftarlar da sıkıntı yaşayarak sahanın bitirilememesine tepki gösteriyorlar.
Nüfusu 100 bine dayanan ve İlçe

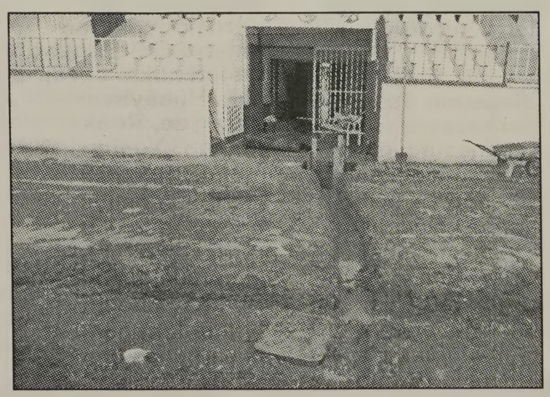

sahasının tek alternatifi olan Umurbey toprak sahasının yapımı için çıkılan ihale sonucunda sahanın bir kısmının özel mülk çıkmasının ardından yapım işi askıya alınırken yağışlı havalarda balçık hale gelen zeminde futbol maçları sürekli erteleniyor.
Şu an futbol oynanacak tek bir sahası olmayan Gemlik'te verilen vaatlerin bir türlü gerçekleşmemesi futbol izlemek isteyen seyircinin de tepkisini çekiyor.
Etrafında bulunan çitlerin yenilendiği, tribünlerin kırmızı beyaz boyandığı, soyunma odalarında yenileme yapılan Gemlik stadında sahanın yanlarına açılan çukurlar dikkat çekiyor.
Zemin kenarlarında ve sahanın içinde oluşan yağmur sularının tahliyesi için açılan su kanallarının ne kadar başarı getireceği bilinmezken her yağışta sorunlar daha da büyüyor.
Çalışmaların yavaş gittiğini söyleyen sporseverler maçları ne zaman Gemlik sahasında izleyeceklerini merak ederken *"Sahamız ancak havaların kurumasıyla biter, biz de bahar aylarını bekleriz"* diyerek umutlarını karartmış durumdalar.
*"Gemlik'te spor hamlesi başlattık"* diyerek önce Umurbey sahasının yapılamayışı, arkasından adeta halı saha görüntüsündeki Kumla sahasının küçük olması beklentileri boşa çıkarırken Büyükşehir Belediyesi'nin yaptırmakta olduğu sentetik sahanın da bahar aylarına yetiştirilecek olması Gemliklileri daha çok hayal dünyasında yaşamalarına neden olacak gibi gösteriyor.

# Bursaspor'da Beşiktaş maçı hazırlıkları sürüyor

Bursaspor, 15 Ocak Pazar günü deplasmanda Beşiktaş'la yapacağı maçın hazırlıklarını sürdürüyor. Teknik Direktör Ertuğrul Sağlam gözetiminde Özlüce Tesisleri'nde sabah yapılan antrenmana, Milli Takım kamplarında bulunan Basser ve Tagoe katılmadı. 2. Lig Beyaz Grup takımlarından Şanlıurfa spor'a transferi gündemde olan Ramazan Sal da sahaya çıktı, ancak bir süre sonra soyunma odasına döndü.
Isınma koşularıyla başlayan antrenman, saha ortasında yapılan kültür fizik çalışması, 5'e 2 çalışmayla devam etti. Basına 30 dakikası açık olan çalışmanın son bölümünde ise Beşiktaş maçına yönelik teknik ve taktik ağırlıklı çalışma yapıldığı öğrenildi.
Yeşil-beyazlılar, yarınki çalışmayla hazırlıklarını sürdürecek

Gemlik Körfez
GEMLİK'İN İLK GÜNLÜK SİYASİ GAZETESİ



# "İntibak Yasası"nda oran belli oluyor

Çalışma ve Sosyal Güvenlik Bakanı Faruk Çelik, "İntibak Yasası'nın, 2 milyon 743 bin emekliye 2000 sonrasında olduğu gibi gelişme hızından pay vermeyi öngördüğünü belirtti.
Ve, "Önümüzdeki pazartesi büyük ihtimalle yapacağımız toplantıda nihai bir açıklamayı gerçekleştirmiş olacağız" dedi.
Çelik, Hak-İş heyetini kabulünde, kamuoyunda "İntibak Yasası" olarak bilinen, emeklilerin maaş larında iyileştirme sağlayacak düzenlemeye ilişkin soruyu yanıtladı.
İntibakla ilgili düzenlemenin son Bakanlar Kurulu'n da görüşüldüğünü ifade eden Çelik, tasarının, SSK emeklilerinin 2000

yılı öncesi ile ilgili intibaklarını öngördüğünü hatırlattı.
Çelik, 2000 sonrası gösterge esaslı sistemden, gelişme hızından pay alınan bir sisteme geçildiğini, söz konusu emeklilerin ise 2000 yılı öncesine ilişkin gelişme hızından pay almadıklarını ifade ederek şunları söyledi: "2000 öncesindekilere, 2 milyon 743 bin emeklimize 2000 sonrasında olduğu gibi gelişme hızından pay vermeye dönük bir düzenlemedir bu.
Bakanlar Kurulu'n da görüşmemize rağmen, bu gelişme hızından verilecek pay oranıyla ilgili bir mutabakatımız olacaktı, yalnız sayın başbakanımız acil bir durumdan dolayı Bakanlar Kurulu'ndan ayrılınca o rakamda bir uzlaşı veya rakam üzerinde bir değerlendirme olmadığı için ister istemez bizim de açıklamamız gecikmiş oldu.
Yoksa görüşüldü, yetkili ilgili bakanlıklarla teknik heyetlerin çalışmalarından sonra da bu şekilde arz edildi.
Karar noktası, gelişme hızının geçmişe, 2000 öncesi emeklilere hangi oranda yansıyacağı noktasındadır. Çok zamanımızı almadan ilk yapacağımız toplantıda hemen karara bağlanacak bir konu olduğunu ifade edebilirim."
Bu konuda bir çelişki olmadığını vurgulayan Bakan Çelik, "Önümüzdeki pazartesi büyük ihtimalle yapacağımız toplantıda nihai bir açıklamayı gerçekleştirmiş olacağız" dedi.

# MTV sistemi değişiyor

Otomobilde vergi reformu için düğmeye basıldı. Otomotiv sektörünün uzun süredir talep ettiği "çevre dostu araçlara düşük vergi" talebini Maliye Bakanlığı gündeme aldı. Sektörün taleplerinin kabul edilmesi durumunda çevreyi daha az kirleten, benzinli ve yeni nesil güneş pilli araçların vergisi düşecek. Dizel araç vergileri ise aynı seviyede kalacak. Maliye Bakanlığı geçtiğimiz günlerde Motorlu Taşıtlar Vergisi (MTV) ve Özel Tüketim Vergisi'nin (ÖTV) karbon emisyonuna göre düzenlenmesi için sektör temsilcileri ile bir araya geldi. Otomotiv sektörü oyuncularının Maliye Bakanlığı'ndan vergilendirme sisteminin değişimine yönelik taleplerde bulunduğu öğrenildi. Sektörün oyuncularının detaylı rapor hazırlamaya başladığı öğrenilirken, raporun tamamlamasının ardından çalışmaya son şekli verilecek.

BENZİNLİ OTO VERGİSİ DÜŞECEK

Sektörün talebinin kabul edilmesi halinde çevreye daha az zarar veren taşıtlardan düşük miktarda MTV ve ÖTV alınacak. Örneğin bu durumda çevreye daha az emisyon veren benzinli taşıtların fiyatı düşerken, dizel araçlarda herhangi bir değişiklik olmayacak. Yetkililer, bu çalışmanın Avrupa'da yaygın olarak uygulandığını ifade ediyorlar.

# İşte zamlı memur maaşları

1 Ocak'tan geçerli olmak üzere katsa yılar enflasyon far kına göre düzenle nirken, 2011 yılının Temmuz-Aralık döneminde 0,06446 olarak uygulanan maaş katsayısı 0,0661 87'ye, 0,86 251 olan taban aylık katsayısı 0,885 62'ye, 0,02044 olan yan ödeme katsayısı da 0,020 987'ye çıkarıldı. Bu arada, 0-6 yaş grubunda yer alan çocuklar için 32.23 TL olarak ödenen aile yardımı ödeneği zam sonrası 33,09 TL'ye, diğer yaş grubundaki çocuklar için ise 16,12 TL'den, 16,55 TL'ye artırıldı. Aynı şekilde eş için ödenmekte olan aile yardımı ödeneği ise 137,56 TL'den 141,24 TL'ye yükselirken, asgari geçim indirimi bekar memurlar için 59,74 liradan 66,49 TL'ye çıktı. Müste şar maaşı 6 bin 649 liraya yükseldi. Yeni katsayılar, memur maaşlarına yüzde 2,68'lik enflasyon farkını yansıtacak. Söz konusu düzenlemelerin ardından aile ve çocuk yardımı almak kaydıyla müsteşar maaşı, 6 bin 472 liradan 6 bin 649 liraya, genel müdür maaşı ise 5 bin 667 liradan 5 bin 822 liraya çıkıyor. Böylece müsteşar ve genel müdür maaşında yüzde 2,73 oranında artış meydana geliyor.

## GEMLİK REHBERİ

| GEREKLİ TELEFONLAR | |
|---|---|
| İtfaiye | 110 |
| Polis İmdat | 155 |
| Jandarma İmdat | 156 |
| Jandarma K. | 513 10 55 |
| Polis Karakolu | 513 18 79 |
| Gar. Kom. | 513 12 06 |
| **KAYMAKAMLIK** | |
| Kaymakamlık | 513 10 51 |
| C.Savcılığı | 513*10 53 |
| C.Savcı Yrd. | 513 29 54 |
| Emniyet Müd. | 513 10 28 |
| **ULAŞIM** | |
| METRO | 513 12 12 |
| Aydın Turizm | 513 20 77 |
| Süzer Turizm | 512 10 72 |
| Kanberoğlu-Esadaş | 514 45 49 |
| Anıtur | 514 47 71 |
| Kamil Koç | 512 01 63 |
| **HASTANELER** | |
| Devlet Hastanesi | 517 34 00 |
| Sahil Dev. Hast. | 513 23 29 |
| Mer.Sağ.Ocağı | 513 10 68 |
| Tomokay Tomografi | 513 65 29 |
| Uzmanlar Tıp Mrk | 514 80 88 |
| **TAKSİLER** | |
| Körfez Taksi | 513 18 21 |
| Çınar Taksi | 513 24 67 |
| Güven Taksi | 513 32 40 |
| Gemlik Taksi | 513 23 24 |
| Manastır Taksi | 517 33 94 |

| RESMİ DAİRELER | |
|---|---|
| UEDAŞ ARIZA | 186 |
| UEDAŞ İşletme | 513 45 03 |
| Statyum | 514 00 95 |
| Orm.Bol.Şef. | 513 12 86 |
| Milli Eğt. Md. | 513 11 74 |
| Halk Kütüphane | 513 13 53 |
| Askerlik Şb. | 513 10 57 |
| Karayolları | 513 13 08 |
| Liman Baş. | 513 11 33 |
| Mal Müd. | 513 10 95 |
| Nüfus Md. | 513 37 42 |
| Özel İd. Md. | 513 15 07 |
| Tapu Sicl. Müd. | 513 14 14 |
| Müftülük | 513 13 64 |
| Gümrük Md. | 524 85 86 |
| Ver. Dairesi Md. | 513 10 92 |
| İlçe Tarım Müd. | 513 10 45 |
| İlçe Seç. Md. | 513 77 73 |
| Halk Eğitim Müd. | 513 18 46 |
| İŞ-KUR | 513 71 66 |
| **BELEDİYE** | |
| Santral | 513 45 21 -23 |
| Başkanlık | 513 45 20 |
| Zabıta | 513 24 32 |
| BUSKİ | 514 57 96 |
| İtfaiye | 513 23 25 |
| Muhasebe Md. | 513 45 21-182 |
| Yazı İşl. Md. | 513 45 21-111 |
| Su Arıza | Yalnız 185 |

| DENİZ OTOBÜSÜ | |
|---|---|
| Bursa | 256 77 84 |
| Mudanya | 544 30 60 |
| Yenikapı | (212) 516 12 12 |
| Yalova | (226) 811 13 23 |
| İDO İmam Aslan Dinlenme Tes. | 513 23 94 |
| **VAPUR - FERİBOT** | |
| Yalova | (226) 814 10 20 |
| Topçular | (226) 363 43 19 |
| Eskihisar | (262) 655 60 31 |
| **OTOBÜS** | |
| Şehirlerarası | 261 54 00 |
| Otobüs Terminali | (18 Hat ) |
| **DAĞITICILAR** | |
| GEMDAŞ | 513 29 29 |
| Aygaz | 513 12 95 |
| Habaş | 513 16 37 |
| Mogaz | 513 75 58 |
| Ergaz | 513 88 43 |
| İpragaz | 513 22 59 |
| Habaşgaz | 513 45 46 |
| Yeni Likitgaz | 513 65 00 |
| BP Gaz | 514 59 81 |
| Bütünler Likitgaz | 513 80 00 |
| Akçagaz | 514 88 70 |
| Totalgaz | 514 17 00 |
| Akcan Petrol | 513 10 79 |
| MAR-PET | 513 30 33 |
| Tuncay Otogaz | 513 16 45 |
| Beyza Petrol | 513 01 03 |

Gemlik Körfez
GEMLİK'İN İLK GÜNLÜK SİYASİ GAZETESİ
YEREL SÜRELİ YAYIN
YIL : 39 SAYI : 4166
FİYATI : 50 Kr. (KDV Dahil)
Sahibi : Kadri GÜLER
Sorumlu Yazı İşleri Müdürü : Serap GÜLER
İstiklal Cad. Bora Sok. No:3/B
Tel : 513 96 83 Fax : 513 35 95 GEMLİK
Yönetim ve Basım Yeri :
GÜLER AJANS
Matbaacılık-Yayıncılık-Reklamcılık Tesisi
İstiklal Cad. Bora Sok. No:3/B GEMLİK
(Dini bayram Günleri ve Pazar günleri yayınlanmaz)

GEMLİK SİNEMA GÜNLÜĞÜ
VENÜS SİNEMASI
SÜMELANIN ŞİFRESİ
TEMEL:14:00-16:15-18:30-20:30
ALVİN VE SİNCAPLAR 3:11:45-14:15-16:15-18:30
ENTEL KÖY EFEKÖYE KARŞI:
12:00-20:15
REZERVASYON
513 33 21

Gemlik Körfez
GEMLİK'İN İLK GÜNLÜK SİYASİ GAZETESİ



# Milli yelkencilerden Yılmaz'a ziyaret

Bayan Milli Takımının, 12 Ocak-15 Ocak tarihlerinde yapacağı Çeşme kampına davet edilen Türkiye Şampiyonu Milli Sporcu Tuğba Öksüz ile yine Çeşme'de 19 Ocak 23 Ocak tarihleri arasında yapılacak olan Milli Takım kampına davet edilen şampiyon yelkenci Hasan Sal kamp öncesi Belediye Başkan vekili Refik Yılmaz'ı makamında ziyaret etti.
Gemlik Yelken Kulübü yöneticisi Mahmut Solaksubaşı ve Antrenörü Timur Arabalı ile birlikte Belediye Başkanlığı'na gelen Milli sporculara Refik Yılmaz'da 2'şer adet Yelken Kıyafet takımı hediye etti.
Gemlik ve Bursa Bölgesi'nin gururu olan Milli sporcuların başarılarının devamını dileyen Belediye Başkanvekili Refik Yılmaz, hediye ettikleri yelken takımlarının uğurlu gelmesini temenni ettiklerini söyledi.
25 Ocak ile 1 Şubat tarihlerinde yapılacak olan Yarı Yıl Kupası organizasyonu öncesinde Milli Takım kampına davet edilen sporcular, kupa organizasyonu sonrasında oluşacak olan Milli Takımın değişmez yelkencileri olmak istediklerini söylediler.
Gemlik'te başta yelkencilik sporu olmak üzere tüm deniz sporlarını sevdirmeye çalıştıklarını kaydeden Kulüp Yöneticisi Mahmut Solaksubaşı'da yüzme bilen öğrencilerden yelken sporuna ve diğer deniz sporlarına ilgi beklediklerini kaydetti.
Gemlik Belediyesi'nin Belediye Gençlik ve Spor Müdürlüğü ile ortaklaşa açacağı *"Olimpik Kulaçta İlk Adım Yüzme Okulu"* projesini hatırlatan Belediye Başkanvekili Refik Yılmaz'da, bu öğrenciler arasından başarılı olanların yanı sıra Milli Eğitim Müdürlüğü ile işbirliği çerçevesinde derslerinde başarılı olan öğrencilerin yelken kulübüne yönlendirilebileceğini anlattı.
Yelken Kulübü'nün yelken bağlama alanları, kayık indirme platformu, alt yapıya yönelik çehre düzenlemesi gibi eksikliklerini de gidereceklerini açıklayan Refik Yılmaz, ayrım yapmadan devam ettikleri spor kulüplerine malzeme ve tesis yardımının yelken kulübüne yönelik de yapılabileceğini sözlerine ekledi.
Refik Yılmaz, *"Yelken Kulübü olarak hazırlayacağınız her türlü projeye biz belediye olarak katkı sunmaya hazırız. Hasan Sal ve Tuğba Öksüz gibi iki şampiyon sporcuyu çıkaran ve daha nicelerini de şampiyonalara hazırlayan kulübümüze her konuda destek oluruz"* dedi.

# Milli Eğitim'den 19 Mayıs için açıklama

Milli Eğitim Bakanlığı Müsteşar Yardımcısı Salih Çelik, 19 Mayıs Atatürk'ü Anma Gençlik ve Spor Bayramı kutlamalarına ilişkin genelgeyle ilgili açıklamalarda bulundu.
Çelik, "Genelgemizde 'Kanun ve yönetmeliklerde öngörülenlerin dışında ilave, geleneksel ya da adet haline getirilmiş uygulamalarla hem öğrencilere hem vatandaşlara ilave yük ya da sıkıntı getirmeyelim' dedik" diye konuştu.
Çelik gazetecilere yaptığı açıklamada, 19 Mayıs Atatürk'ü Anma Gençlik ve Spor Bayramı kutlamalarına yönelik Valiliklere gönderilen genelge ile ilgili değerlendirmelerde bulundu. Milli günlerin kurumların ve vatandaşların katılımı ile coşkuyla kutlandığını dile getiren Çelik, Türkiye'de resmi bayramların kutlanmasına ilişkin mevzuatla ilgili bilgi de verdi. Cumhurbaşkanlığı Genel Sekreterliğinin başkanlığında 11 Ocak 2012'de Başbakanlık, Genelkurmay Başkanlığı, Dışişleri Bakanlığı, Gençlik ve Spor Bakanlığı, İçişleri Bakanlığı, Kültür ve Turizm Bakanlığı ve Milli Eğitim Bakanlığı temsilcileri ile toplantı yapıldığını aktaran Çelik, konuyla ilgili çalışmaların sürdüğünü söyledi.
Çelik, şunları kaydetti:"Toplantıdaki amaç, kutlamaların ithaf edildiği kesimlerin doğrudan katılımını sağlamak, daha coşkulu daha anlamına uygun bir konseptte uygulamaların yürütülmesidir. Bu çalışmalar başlamışken çalışmalar sonuçlanıncaya kadar net olarak genelgemizde 'Kanun ve yönetmeliklerde öngörülenlerin dışında ilave, geleneksel ya da adet haline getirilmiş uygulamalarla hem öğrencilere hem vatandaşlara ilave yük ya da sıkıntı getirmeyelim' dedik." Genelgenin bunu illere hatırlatmak amacıyla gönderildiğini belirten Çelik, ayrıca genel gede kutlamaların yönetmeliğe uygun şekilde yapılmasının istendiğini söyledi.
Çelik, "Bu genelgemizi yanlış yorumlamış olabilirler. Bizim genelgemizin temel esprisi Cumhurbaşkanlığındaki çalışmalar sona erene kadar mevcut kanun ve yönetmelikte ne diyorsa ona ilişkin uygulamaların yapılmasıdır" dedi.

KAŞEDE BEKLEMEK YOK
KALİTELİ KAŞELER UYGUN FİYATLARLA
1 SAATTE TESLİM EDİLİR
GÜLER AJANS
MATBAACILIK - YAYINCILIK - REKLAMCILIK
İstiklal Caddesi Bora Sokak No : 3/B GEMLİK
Tel : (0.224) 513 96 83 Fax : (0.224) 513 35 95

'Gemlik Körfez' internette www.gemlikkorfezgazetesi.com

ABONE OLDUNUZ MU?
Gemlik Körfez
ABONE OLUN OKUYUN OKUTUN

SAHİBİNDEN
KİRALIK DAİRE
Gazhane Caddesi'nde depreme dayanıklı güçlendirilmiş Beceren Apartmanı 3.kat 4 nolu daire sahibinden kiralıktır
0 533 320 54 64

# Zeytindeki tuzu 10 kat düşürünce ihracatı patladı

Türkiye'de "Sofralık zeytin"de en büyük üretici konumundaki Marmarabirlik, zeytindeki tuz ora nını yüzde 25'ten yüz de 2,5'e çekince, etnik pazar larla sınırlı olan ihracatını 2011 yılında 27 ülkeye çıka ra rak, 21 milyon 879 bin Dolar döviz geliri elde etti. Asa, "Bu geleneksel yöntemle tuz oranı yüzde 25'lere varan sofralık zeytini ihraç etmek çok zordu. Şimdiye kadar hep etnik pazarlara sattık, ama yeni pazarlara girmemiz gerekiyordu. Tuz oranından ötürü giremediğimiz bu pazarlara yavaş giriyoruz." dedi. 2'de

# Zeytin ağacından düşen adam öldü

Dün, saat 15.oo sıralarında, İlçemize bağlı Narlı Köyü Köy içi mevkiinde zeytin toplayan Yosun Restaurant sahibi Refik Aslan, yaşamını yitirdi.

Narlı Köyü, köy içi arkasındaki zeytinliğine giden Refik Aslan'ın zeytin toplarken düş tüğü ve olay yerinde öldüğü öğrenildi. Cumhuriyet Savcılığı olayla ilgli soruşturma başlattı. Aslan'ın cesedi Muammer Ağım Devlet Hastanesi'nin morguna kaldırıldı.

Kuruluş:1973

# Gemlik Körfez

GEMLİK'İN İLK GÜNLÜK SİYASİ GAZETESİ

14 Ocak 2012 Cumartesi www.gemlikkorfezgazetesi.com info@gemlikkorfezgazetesi.com 50 Kr

ÇOKAL TİCARET
NESTLE DOĞAL KAYNAK SUYU
Kayhan Mah.
2 Nolu Cadde
GEMLİK
524 76 77

İçişleri Bakanlığı'nın Belediye Başkanvekilliği seçimlerini yenilenme yazısı Gemlik Kaymakamlığı'na geldi.

# Belediye Başkanvekilliği seçimi 19 Ocak günü yapılacak

✔ Gemlik Kaymakamlığı'na dün Valilikten gelen, Belediye Baş kanvekilliği seçimlerinin yenilenmesi yazısı, Gemlik Belediyesi'ne iletildi. Kaymakam Bilal Çelik, Başkanve kili Refik Yılmaz'ın meclis toplantısının yapılacağı güne kadar görevini sürdüreceğini söyledi.

✔ Belediye Başkanvekilliğinin Belediyeler Yasası'nın 45. maddesine göre, CHP'li üye Meclis 1. Başkanvekili Fikret Çolakoğlu'na devredilmesinin yasal zorunluluk olduğunu söyleyen CHP'liler, buna uyulmadığı takdirde suç işlenmiş olacağının, yine hukukun çiğnenmiş olacağını iddia ettiler. Haberi sayfa 5'de

Refik Yılmaz

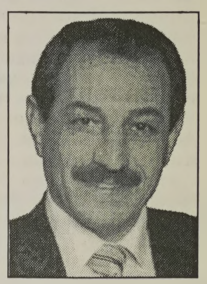
Fikret Çolakoğlu

## Güne Bakış

Kadri GÜLER
kadri_guler@hotmail.com

### Süreç işlemeye başladı

Belediye Başkanvekili Refik Yılmaz'ın seçildiği 17 Mart 2011 günlü meclis seçimlerinin yargı kararıyla geçersiz sayılması ardından başlatılan yasal süreç, sonunda İçişleri Bakanlığı'nın seçimleri yenilemesini isteyen yazısı, dün Gemlik Kaymakamlığı'na geldi.

Kaymakam Bilal Çelik, yazıyı gereğinin yapılması için Belediye Başkanlığı'na gönderdi.

Ayrıca bana sorum üzerine yaptığı açıklamada, seçim gününe kadar Refik Yılmaz'ın görevini sürdüreceğini açıkladı.

Bu haber, CHP'lileri memnun etmedi.

Çünkü, konuyu hukukçulara inceleten CHP'liler, Refik Yılmaz'ın yargı kararıyla zaten Başkanvekili sıfatını taşımadığını gö revi hemen bırakması gerektiğini savunu yorlar. Devamı sayfa 4'de

# 'Altın bu yıl 2000 dolara çıkacak'

Altın fiyatlarındaki yükselişin bu yıl sürmesi bekleniyor. Altın üre ticilerinin yüzde 80'ini temsil eden firmaların yöneticileri altın fiyatlarının bu yıl yükselme ye devam edece ğini tahmin etti. Sektör temsilcileri altı nın yıl sonuna kadar 2000 dola ra tırmanacağını öngördü. 7'de

# Atatürkçü Düşünce Derneği'nde toplantı

Doğan Alkaya

Dernek Başkanı Doğan Alkaya, Ocak ayı içinde yapılacak olan genel kurulda aday olmayacağını, bugün de üyelerle toplanarak genel değerlendirme yapacaklarını söyledi. Haberi syf 4'de

# Kentsel Dönüşüm Kanun Tasarısı masaya yatırıldı

Afet risklerini en aza indirmek ve kentlerde dönüşü mü sağlamak açı sından önemli bir adım olan 'Kent sel Dönüşüm Kanun Tasarısı', büyükşehir belediye başkanlarının katıldığı toplantıda masa ya yatırıldı. 6'da

# Buluşma

Gürhan ÇETİNKAYA

## La Fontaine'den Masallar

Gün geçmiyor ki; Bir aydın, bir general ya da doğruları söyleyen bir adamın yetkili mahkemeler" eliyle sesi kesilmesin...
Özgürlükleri elinden alınmasın.
Ne oluyor ne bitiyor, Türkiye nereye sürükleniyor.
Anlaşılması hem kolay hem zor bir durum...
Sesini çıkaranın sesi kesiliyor.
Gözünü açanın gözü kör ediliyor.
Ülke insanı dış destekli projelerin yeri ne kendi yazgısını yaşamak istiyor.
Üreterek, çalışarak huzur içinde ülkesine katkı sunmayı özlüyor.
Artık ülke insanı işi gücü bıraktı "yarın sıra kimde" diye papatya falı açıyor.
Madem ekonomik veriler iyi... Madem ülkemizin yıldızı parlıyor... Madem demokrasi tabana yayılıyor bu yaşananlar niye...
La Fontaine'den Masalları çoğunuz okumuşsunuzdur...
Kurbağa ile Fare hikâyesini anımsayan var mı?
Ben anımsatayım...
"Başkasını kafese koymak isteyen
Çok kez kendini kor kafese.
Bizim Dede Merlin böyle der
O canım halk diliyle.
Şu masala göre de doğru söyler:
Hiç oruca, perhize girmemiş,
Yağlı, besili, göbekli bir fare
Bir batak kıyısına gelmiş
Dinlenip gönül eğlendirmeğe...
Bir kurbağa çıkmış bataktan:
— Bize buyursanıza, demiş;
Güzel bir yemek yiyelim birlikte.
Bay farenin canına minnet,
Yemek dedin mi gelir elbet.
Ama belki nazlanır diye
Kurbağa başlamış dil dökmeğe:
Çamur banyosuna doyum olmazmış.
Neler varmış üstelik yol boyunca,
Ne görülmedik, bilinmedik yerler,
Üstüne yoktur, demiş, gezmeğe değer;
Yaşlanıp torunlarınız olunca
Anlatırsınız masal gibi, yıllarca,
Bizim memleketin güzelliklerini.
Sazlarını, çiçeklerini.
Kurbağalar ne yer, ne içermiş;
Batak devletinin kanunları nelermiş...
Şişko hemen gidermiş gitmesine
Ama iyi yüzemezmiş o kadar;
Yardım edilmeliymiş kendisine.
Kurbağa, merak etme, demiş, kolayı var:
İnce bir saz koparıp getirmiş,
Güzelce bağlamış kendini
Fareyle ayak ayağa,
Birlikte girmişler batağa.
Yolda değişivermiş işin rengi,
Kurbağa başlamış çekmeğe fareyi
Derin suların dibine;
Ne milletlerarası haklar kalmış,
Ne tekler arası haklar:
Kurbağa düşmüş boğazının derdine.
Yakaladık, demiş yağlı kuyruğu,
Bundan iyi ziyafet can sağlığı...
Allahtan kork, demiş fare.
Allah da kim oluyor, demiş kurbağa.
Biri çeker, biri çırpınırken,
Açlıktan dört dönen atmaca
Görmüş zavallı fareyi yukardan.
Ve görmesiyle bir olmuş,
Saldırıp havaya kaldırması,
Kurbağa da ayağında cabası...
Bir taşla iki kuş,
Atmacanın işi işi
Kral sofrası kurmuş,
Hem et, hem balık yemiş."
Tavlayanlar tavlanır,
Ava giden avlanır,
Nice kuyu kazanlar
Kuyuya yuvarlanır.

# Zeytindeki tuzu 10 kat düşürünce ihracatı patladı

Türkiye'de "Sofralık zeytin"de en büyük üretici konumundaki Marmarabirlik, zeytindeki tuz oranını yüzde 25'ten yüzde 2,5'e çekince, etnik pazarlarla sınırlı olan ihracatını 2011 yılında 27 ülkeye çıkarak, 21 milyon 879 bin Dolar döviz geliri elde etti.
Marmarabirlik Yönetim Kurulu Başkanı Hidamet Asa, yaptığı açıklamada, 17 Kasımda başlatılan 2011-2012 zeytin alım kampanyası döneminde, şu ana kadar 80 milyon lira karşılığında 40 bin ton ürün aldıklarını, sezon sonu itibarıyla bu rakamın 55.5 bin tonu bulmasını beklediklerini belirtti.
Asa, son olarak 23 milyon 162 bin lira lık ödeme dilimiyle birlikte, ureticiye yapılan ödeme miktarının 55 milyon 850 bin lirayı bulacağını belirterek, şimdiye kadar alınan ürünün büyük bölümünün yağlık olduğuna dikkati çekti.
Hava koşullarından dolayı dalında kararmadan buruşan ürünün sofralık vasfını

yitirerek yağlığa dönüştüğünü, bu yüzden "sofralık zeytin" alımında, planladıkları miktara ulaşamadıklarını bildiren Asa, şunları kaydetti:
*"Üreticimizin mağduriyetini gidermek için öncelikle 90 kuruş olarak açıkladığımız yağlık fiyatını, 35 kuruş destekleme yaparak 1.25 liraya çıkardık. Kısa süre sonra da nihai fi yatlarımızı da açıkladık. 200 kalibre zeytine 5.10 lira, 440-460 taneye de 2 lira fiyat verdik. Bu, 'var yılında, yok yılı fiyatı' demek. Kampanyanın ilk günlerinde avans fiyatı eleştirenlere karşılık 'son gülen üretici ortaklarımız olacak' demiştik ve sözümüzü tutup üreticimizin yüzünü güldürdük."*
Marmara Bölgesi sofralık zeytininin özelliğinden dolayı dalında olgunlaşmadan toplanmadığını anlatan Asa, böyle bir ürünün de şimdiye kadar "salamura" yöntemiyle yeme kıvamına getirildiğini anımsattı.
Asa, bu yöntemle üretilen sofralık zeytinde yüksek tuz oranları nedeniyle ihracatın "etnik pazar"larla sınırlı kaldığını vurgulayarak, şunları kaydetti:
*"Bu geleneksel yöntemle tuz oranı yüzde 25'lere varan sofralık zeytini ihraç etmek çok zordu. Şimdiye kadar hep etnik pazarlara sattık, ama yeni pazarlara girmemiz gereki yordu. Tuz oranından ötürü giremediğimiz bu pazarlara yavaş giriyoruz, çünkü Ar-Ge faaliyetleri sonucu geliştirdiğimiz ve 'Gold' adını verdi ğimiz ürünümüzde tuz oranını yüzde 2,5'e düşürdük."*
Son yıllarda olgunlaşıp buruşmasına zaman tanımadan toplanan zeytinlerden sele yapılamadığına da değinen Asa, yine Ar-Ge biriminin geliştirdiği teknikle üretilen "Kuru Sele"nin de geleneksel damak tadına hitap ettiğini belirtti.
Asa bu çalışmalar sayesinde Marmarabirlik'in 2011 yılında 4 bin 847 ton ihracat yaptığını ve karşılığında 21 milyon 879 bin Dolar döviz girdisi sağladığını bildirdi.
Marmarabirlik'in ihracat yaptığı ülke ve bölgeler şöyle: "Almanya, Hollanda, Fransa, Belçika, Avusturya, Lüksemburg, ABD, Danimarka, Finlandiya, İsveç, İsviçre, Avustralya, KKTC, İngiltere, Norveç, Gürcistan, Kanada, Rusya, Azerbaycan, Türkmenistan, Bulgaristan, Romanya, Macaristan, Yeni Zelanda, Dubai, Güney Afrika, Irak."
Gemlik, Mudanya, Erdek, Orhangazi, İznik, Edincik, Mürefte ve Marmara Adası'nda kooperatifleri bulunan Marmarabirlik'in ürettiği ürünler arasında, "salamu ra", "yağlı salamura", "yağlı sele", "kurutulmuş sele", "zeytin ezmesi" ve "zeytin yağı" bulunuyor

# Araç filosu yenilerek güçleniyor

Gemlik Belediyesi'nin araç filosu yenilenerek güçleniyor.
Belediye Başkan vekili Refik Yılmaz, Fen İşleri Müdürlüğünde kullanılmaz üzere Mercedes Marka Damperli Kamyonun yanı sıra, Mitsubishi Marka çift kabin bir araba ile Fiat Marka bir otomobili araç filosuna kattıklarını söyledi. Kamyonun 200 bin liraya, 2 otomobilin de 70 bin liraya alındığını belirten Refik Yılmaz, 250 bin liraya alınan yeni iş

makinesinin de önümüzdeki günlerde belediyeye getirileceğini söyledi. Belediye Başkan yardımcısı Muharrem Sarı, Belediye Meclis üyesi Aydın Bayraktar ve Fen İşleri Müdürü Ahmet Turan ile birlikte yeni araçları inceleyen Gemlik Belediye Başkan vekili Refik Yılmaz, *"Belediyemizin araç filosu yenile nerek, güçleniyor. İlçemize hayırlı uğurlu olsun"* dedi.

# "Ağrıyor" dediği midesinden kurşun çıkmıştı

Bursa'nın merkez Osmangazi ilçesinde, mide ağrısı şikayetiyle hastaneye giden ve çekilen rötgende karnına kurşun isabet ettiği ortaya çıkan kişinin ölümüyle ilgili soruşturma tamamlandı. Cumhuriyet Savcılığının soruşturmayı tamamlanmasının ardından tutuklu sanık Fikret B. hakkında, yoldan geçen Recep Ulukavak'ı "kasten adam öldürmek" suçundan müebbet hapis, müşterisi Battal K hakkında "kasten yaralamak" suçundan da 5 yıla kadar hapis istemiyle dava açıldı. Tutuklu sanık Fikret B, önümüzdeki günlerde 3. Ağır Ceza Mahkemesinde hakim karşısına çıkacak.
Geçen yılın kasım ayında, Altıparmak Caddesi'nde evinden işe gitmeye çalışan boyacı Recep Ulukavak (51), kurşunun karnına isabet etmesi sonucu yaralanmıştı. Mide ağrısı şikayetiyle Muradiye Devlet Hastanesine kaldırılan Ulukavak'ın, hastanede çekilen röntgen filminde midesinde kurşun olduğu ve vurulduğu ortaya çıkmıştı. Ulukavak, doktorların çabasına rağmen göbek deliğinden giren kurşun nedeniyle hayatını kaybetmişti. Soruşturma başlatan polis, olayın meydana geldiği saatteki tüm güvenlik kameralarını mercek altına almış, Ulukavak'ın Battal K. adlı müşterisiyle tartışan gazinocu Fikret B'nin silahından çıkan kurşunla vurulduğu tespit edilmişti.

# Müşterisi ile Tartışırken Yoldan Geçen Boyacıyı Vuran Gazinocuya Müebbet

Bursa polisi, 3 ay önce 'mide ağrısı' şikayetiyle doktora başvuran ve çekilen filmde karnından vurulduğu belirlenen şahsın ölümü ile ilgili soruşturmayı tamamladı. Polis, maktülün işe giderken karşılaştığı bir kavga sırasında karnından vurulduğunu belirleyerek faili gözaltına aldı. Zanlı hakkındaki soruşturmaya tamamlayan savcı, müebbet hapis cazası istemiyle dava açtı. Bursa Namazgah Mahallesi'nde oturan 2 çocuk babası boyacı Recep Ulukavak (51), yaklaşık 3 ay önce evinden çıkıp işine giderken sokakta bir kavgaya denk geldi. Altıparmak Mahallesi'nde karnına isabet eden kurşunu fark etmeyen Ulukavak, yürüyerek evine döndü. Ailesine midesinin çok ağrıdığını söyleyen Ulukavak, 112 ambulansıyla Bursa Devlet Hastanesi'ne kaldırıldı. Çekilen röntgen filminde midesinden kurşun çıkan şahıs, ameliyat edilmesine rağmen kurtarılamadı. Konuyu araştıran polisin, güvenlik kameralarını inceleme sinin ardından olayın gerçekleştiği görüntülere ulaştı. Ulukavak'ın, müşterisi ile hesap yüzünden tartışan gazinocu F.B.'nin silahından çıkan kurşunla vurulduğu belirlendi. Gözaltına alınan gazinocu F.B. tutuklandı. Davayı soruşturan Cumhuriyet savcısı, gazinocu F.B. hakkında, "kasten adam öldürmek" suçundan müebbet hapis, müşterisine kurşun sıktığı için de "kasten yaralama" suçundan 5 yıl hapis cezası istedi. F.B 3. Ağır Ceza Mahkemesi'nde yargılanacak

# Acemi sürücü evin üstünden yola uçtu

Bursa'da dün satın aldığı otomobiliyle çalıştığı fabrikaya gitmek isteyen acemi sürücü, yokuş aşağı inerken direksiyon hakimiyetini kaybedip evin üstünden yola uçtu.

Edinilen bilgiye göre kaza, merkez Osmangazi ilçesi İvazpaşa Mahallesi Derman Caddesi'nde meydana geldi. Dün satın aldığı 16 P 5043 plakalı otomobiliyle çalıştığı fabrikaya gitmek isteyen S.T. (36), araç yokuş aşağı inerken aşırı hızla nınca direksiyon hakimiyetini kaybetti. Hızla bir evin üstünden uçarak yola düşüp takla atan araçtaki sürücünün yardımına çevredeki vatandaşlar yetişti. Hafif yaralanan sürücü olay yerine gelen ambulansla Bursa Devlet Hastanesi'ne kaldırılırken, kaza esnasında yoldan kimsenin geçmemesi ise faciayı önledi. Aracın takla atmasıyla birlikte açılan hava yastıklarının sürücünün ağır yara almadan kurtulmasını sağladığı belirtilirken, kazayla ilgili soruşturma başlatıldı.

# Hasta çocuğa noel baba sürprizi yapan doktora soruşturma

Bursa'nın Mudanya ilçesinde, çenesinden ameliyat olarak hortumla beslenen bir hemşirenin 8 yaşındaki kızına noel baba kıyafeti giyerek sürpriz yapan doktor ile 10 hastane personeli hakkında soruşturma açıldı.
Edinilen bilgiye göre, Mudanya Devlet Hastanesi'nde görevli hemşire Aysun Kaya'nın 8 yaşındaki kızı Zeynep Sude Kaya bir süre önce rahatsızlandı. Silver rus hel hastalığı sebebiyle çenesinden ameliyat olan ve hortumla beslenen küçük Zeynep'e annesinin mesai arkadaşları sürpriz yapmak istedi. Genel Cerrahi Uzmanı Op. Dr. İlker Şahin, 21 Aralıkta, öğle paydosunda hastanede noel baba kıyafeti giydikten sonra hemşirelerle beraber küçük Zeynep'i evinde ziyaret ederek moral verdi. Ancak şikayet üzerine İl Sağlık Müdürlüğü harekete geçerek, doktor hakkında noel baba kıyafetiyle hastanede dolaştığı için soruşturma açtı. Ayrıca 10 hemşire ve personel hakkında da soruşturma başlatıldı. Hemşire Aysun Kaya, soruşturma için ifade vermeye hasta kızıyla beraber geldi. Acılı hemşire ve çocuğu göz yaşlarına boğuldu. 7 yıllık Genel Cerrahi Uzmanı Dr. İlker Şahin, soruşturmaya anlam veremediğini, üzüntüden uyuyama dığını söyledi. Şahin, "Dün hasta çocuk annesiyle beraber hastaneye çağrıldı. Sürpriz yaptığımız çocuk ağlamaya başladı. Sevincimizi üzüntüye dönüştürdüler. Çocuk dostu hastaneyiz. Bu etkinlikte en ufak bir art niyet yoktur. Servisimizde hem şirelerimiz olarak görev yapan arkadaşımızın hasta çocuğunu sevindirdik. Hastanede noel baba kıyafeti giyerek dolaşmakla suçlanıyorum. Öğle paydosunda eve giderken hastanede bu kıyafetleri giydim. Başka nerede giyebilirdim? Ben ayda 100 tane ameliyat yapıyorum. Sabah 7.30'da mesai başlıyor, gece yarısına kadar çalışıyorum. Bu soruşturmada bir art niyet oldu ğunu düşünüyorum. Ben doktorum, ama aynı zamanda insanım. Hastalara moral vermek de görevim. Bir küçük çocuğu sevindirmekte nasıl art niyet aranabilir? Sağlık Bakanımız da çocuk doktoru. Hasta çocuğu da buraya çağırdılar. Çocuk ağlıyor, annesi ağlıyor, babası ağlıyor. Bizi şikayet edenler insan mıdır? Soruşturmanın altında yatan gerçeği niye açıklamıyorlar? Bakanımız ve valimizin nasıl bir tavır izleyeceğini merak ediyorum. Sağlık için yapmamız gerekenler sadece ameliyat mı?" diye konuştu

# Çay kaçakçılığına yönelik operasyon

Rize merkezli 9 ilde yapılan operasyonda, Türkiye'ye kaçak çay soktukları ve çay atıklarını Türk çayına katıp piyasaya sürdükleri iddia edilen 6 kişi gözaltına alındı.
Bilgiye göre, Rize Emniyet Müdürlüğü Kaçakçılık ve Organize Suçlarla Mücadele Şube Müdürlüğü ekiplerince, Türkiye'ye kaçak çay sokan ve çay atıklarını da Türk çayına katarak piyasaya süren bir şebekeye yönelik olarak Rize'nin yanı sıra Ağrı, İstanbul, Bursa, Adana, Antalya, Ankara, Hakkari ve Artvin'de eş zamanlı operasyon yapıldı. Operasyonda, bazı şirketlerin ortakları ya da yöneticilerinin de aralarında yer aldığı 17 kişi, "suç örgütü kurmak, yönetmek ve üyesi olmak", "eşyayı gümrük işlemlerine tabi tutmaksızın Türkiye'ye ithal etmek", "kamu görevlisine yalan beyanda bulunmak" iddialarıyla gözaltına alındı. Bu kişilerin adreslerinde yapılan aramalarda çok miktarda kaçak çay ele geçirildiği belirtildi. Zanlılardan 11'inin polislerce ifadelerinin alınmasının ardından savcılık talimatıyla serbest bırakıldığı, 6 kişinin ise adliyeye sevk edileceği belirtildi

Gemlik Körfez
GEMLİK'İN İLK GÜNLÜK SİYASİ GAZETESİ

## Güne Bakış

Kadri GÜLER
kadri_guler@hotmail.com

### Süreç işlemeye başladı

*CHP'liler hukuksuzluğun 20.6.2011 günü 3. İdare Mahkemesi'nin kararının yerine getirilmemesi ile başladığını, bu karara karşın İçişleri Bakanlığı Mahalli İdareler Genel Müdürlüğü'nün, yapılan belediye-başkanvekili seçimlerinin yok hükmünde olduğu halde, bunu görmemezlikten geldiğini, tüm başvuruları olumsuz yanıt verildiğini belirttiler.*

*Bakanlık ne oldu da bugün farklı bir karar vererek, seçimlerin yenilenmesini istiyor. Mahkemenin, Refik Yılmaz'ın başkanvekilliğinin seçilmesini hukuken geçersiz oldu ğunu bildirmesinin, CHP'nin Belediyeler Yasasının 23. maddesine göre yaptığı kapı önü meclis toplantısının hukuki sayılmasından kaynaklandığını söyleyen CHP'liler, yine de Bakanlığın seçimleri yeni leme kararına uyacaklarını, yargı kararlarının uygulanmayarak hukukun çiğnendiğine dikkat çektiler.*

*Necdet Ersoy, dün Bursa medyasına da yaptığı açıklamada, Gemlik'in yasal Bele diye Başkanvekili kendisinin olduğunu söyledi.*

*Kaymakam Bilal Çelik'in Refik Yılmaz'ı görevinden hemen uzaklaştırması gerektiğini, bunun yasal bir zorunluluk olduğunu söylediler.*

*Milliyetçi Hareket Partisi'ne sessizlik devam ediyor.*

*2 üyesi bulunan MHP'liler 17 Mart 2011 günü yapılan meclisteki gibi mi davrana caklar?*

*Yani 3 tur kendi adaylarına oy verecekler, daha sonra meclisi terk mi edecekler.*

*MHP disiplinli bir partidir.*

*Geçen seçimlerde bu disiplin eski ilçe başkanı tarafından delindi.*

*Ve hemen ardından ihraç kararı geldi.*

*Suat Laçinok ve Ömer Kahraman meclis te tek bir ses.*

*İl ve ilçenin alacağı karara uyacakları sanı lıyor.*

*Dün bir MHP'li ile yaptığım görüşmede, "Biz dün nasıl davrandıysak, bugünde öyle davranacağız" dedi.*

*Burası Türkiye, olmaz olmaz demeyin, olmaz olmaz...*

*Bugün gazetemizin son sayfasında Gem lik Halkına yazılmış uzun bir duyuru yazısı var.*

*CHP Meclis üyesi ve Belediye Başkan yardımcıları Cemil Acar ile Özkan Ateşli, meclis üyeliklerinden istifa ettikten sonra ilk açıklamalarını dün yaptılar.*

*Biliyorsunuz, Ateşli ve Acar, Cumhuriyet savcısının istemi ile İçişleri Bakanlığı'nca görevlerinden uzaklaştırıldılar.*

*Ardından 17 Mart Belediye Başkanvekili seçimlerine saatler kala, İçişleri Bakanlığı tarafından mecliste oy kullanmaları engellendi.*

*CHP'liler hukuksal süreçi bundan dolayı başladı.*

*Bu yazıyı 8. sayfamızda okursanız, kırık bir veda yazısı olacağını anlarsınız.*

*Acar ve Ateşli, partilerini düşünerek, istemeyerek de olsa görevlerinden istifa etti ler.*

*Dostum olan önemli biri AKP'linin dediği gibi, AKP Türkiye'yi ilçelerde germemeli. Bu gerginlik, hukukun üstünlüğü dikkate alınarak giderilmeli. Süreç başladı.*

# Atatürkçü Düşünce Derneği'nde toplantı

**Dernek Başkanı Diş Hekimi Doğan Alkaya, Ocak ayı içinde yapılacak olan genel kurulda aday olmayacağını, bugün de üyelerle toplanarak genel değerlendirme yapacaklarını söyledi.**

Ocak ayı içinde genel kurul toplantısı yapacak olan Atatürkçü Düşünce Derneği Gemlik Şubesi'nde kongre çalışmaları başladı. Atatürkçü Düşünce Derneği Gemlik Şube Başkanı, Diş Hekimi Doğan Alkaya genel kurulda aday olma yacağını belirterek, *"Bugün dernek lokalimizde üyeleri mizle bir bilgilen dirme ve değerlen dirme toplantısı yapacağız. Genel Kurulda aday olacak*

Doğan Alkaya

*arkadaşlarımın önünü açmak için üyelerimize aday olamayacağımı burada açıklaya-cağım. Atatürkçü Düşünceyi savunma ve yayma görevi olan bizler, Atatürk çü Düşüncenin iktidar tarafından böylesine mahkum edilmek istendiği, Atatürkçülerin ve ulusalcıların hapisleri doldurduğu bu süreçte, Cumhuriyetin değerlerinin birer birer yok edilmek istendiğini üzülerek görüyor ve bunlara karşı mücadelemizi sürdüreceğiz. Son olarak Milli Eğitim Bakanı'nın 19 Mayıs törenlerini kaldırması, genel törenlerin yalnız Ankara'da yapılması kararı alması bunun bariz bir örneğidir."* dedi.

# Palto ile beden eğitimi dersi

Kış aylarının soğuk geçtiği bu günlerde, spor salonu bulunmayan okullarımızda beden eğitimi derslerinin okul bahçelerinde öğrencilerin palto ile beden eğitimi derslerine katılması ilgi ile karşılanıyor. Dışarıda hava ısısının 5 ile 7 derece olduğu bu günlerde beden eğitimi derslerini zorunlu olarak bahçede yaptıran öğretmenlerde zor anlar yaşıyor. Atatürk İlköğretim Okulu'nun bahçesinde palto ile beden eğitimi dersi yapan ve 19 Mayıs törenlerine hazırlanan öğrenciler, havanın soğukluğuna aldırmayarak kendilerine

öğretilen hareketleri yapmaya çalışıyorlar. İlçemizdeki ilköğretim okullarının büyük çoğunluğunda kapalı spor salonunun bulunmaması beden eğitimi derslerinin layıkıyla yapılmasını engelliyor. Son günlerde grip hastalığının yaygınlaştığına dikkat çeken veliler ise, okulların depremsellik incelemesinin yapılmasını, ayrıca beden eğitimi derslerinin yapılabileceği kapalı spor salonlarına da kavuşturulmasını istiyorlar. Veliler, soğuk havalarda öğrencilerin palto ile okul bahçesinde beden eğitimi derslerini yapmasının hastalığa davetiye çıkarabileceğini iddia ediyorlar.

'Gemlik Körfez' www.gemlikkorfezgazetesi.com

KAYIP

11.09.2008 yılında adıma bastırmış olduğum Seri A 30501-30600 seri numaralı 2 cilt fatura koçanım ile Seri A 16751-16800 sıra numaralı 1 cilt Sevk İrsaliyesi koçanımı kaybettim. Hükümsüzdür. SEZAİ ERİŞ

İçişleri Bakanlığı'nın Belediye Başkanvekilliği seçimlerini yenilenme yazısı Gemlik Kaymakamlığı'na geldi.

# Belediye Başkanvekilliği seçimi 19 Ocak günü yapılacak

**Gemlik Kaymakamlığı'na dün Valilikten gelen, Belediye Başkanvekilliği seçimlerinin yenilenmesi yazısı, Gemlik Belediyesi'ne iletildi. Kaymakam Bilal Çelik, Başkanve kili Refik Yılmaz'ın meclis toplantısının yapılacağı güne kadar görevini sürdüreceğini söyledi.**

**Belediye Başkanvekilliğinin Belediyeler Yasası'nın 45. maddesine göre, CHP'li üye Meclis 1. Başkanvekili Fikret Çolak oğlu'na devredilmesinin yasal zorunluluk olduğunu söyleyen CHP'liler, buna uyulmadığı takdirde suç işlenmiş olacağının, yine hukukun çiğnenmiş olacağını iddia ettiler.**

İçişleri Bakanlığı Mahalli İdareler Genel Müdürlüğü'nün Gemlik Belediye Başkanvekili seçimlerinin yenilenmesini isteyen yazısı dün Gemlik Kaymakamlığı'na geldi.
Valilik, Belediyeler Yasası'nın 45. maddesi gereğince 19 Ocak 2012 Perşembe günü saat 14.oo de toplanarak, Belediye Başkanvekilliği seçimlerinin yeniden yapılma sını istedi.
Kaymakam Bilal Çelik, dün Gemlik Belediye Başkanlı ğına gönderdiği yazıda, Valiliğin isteğinin yerine getirilmesi için gereğinin yapılma sını istedi.

## HAREKETLİ GÜN

Dün sabahtan itibaren bütün dikkatler Bursa Valiliği'nden Gemlik Kaymakamlığı'na gelecek yazıya odaklandı.
Öğle saatlerinden sonra yazı bilgisayar ortamından elektronik posta aracılığı ile Gemlik Kaymakamlığı'na iletildi.
Kaymakam Bilal Çelik, Valilik'ten gelen yazıya ek tutarak, Gemlik Belediye Başkan lığına gönderdi.
Valiliğin yazısında Belediye başkanvekilliği seçimlerinin 19 Ocak 2012 Perşembe günü saat 14.oo yapılmasının sağlanmasını istedi.

## CHP'DEN TEPKİ

CHP'liler Valiliğin Gemlik'e göndereceği yazıyı dün merakla bekledi.
Yazının ilçeye gelmesiyle Belediye Başkanvekilliği makamında bulunan Refik Yılmaz'ın görevinin sona erdiğini söyleyen CHP'liler, *"Belediyeler Yasası'nın 45. maddesi açık ve nettir. Burada Belediye Başkanı bulunmadığı takdirde, meclisi 1. Başkan vekili toplar denmektedir. Belediye Başkanve kili Refik Yılmaz'ın hukuken geçersiz olduğu kararı 20.6.2011 tarihinde Bursa 3. İdare Mahkemesiyle belirlenmiştir. Ancak, bugüne kadar tüm başvurularımızda, bu yargı kararı görmezlikten gelinmiştir. Refik Yılmaz'ın başkanvekilliği seçimlerinin yapıldığı güne kadar Belediyedeki görevini sürdürmesi hukuken yok sayılan bir başkanvekilinin o koltuğu hukuksuz işgalidir. Bu suçtur. Buna engel olmayan idare de suç işlemiş sayılır. İdarenin yargı kararlarına saygılı olmasını bekliyoruz. Refik Yılmaz, Belediye başkanvekilliği görevini 1. Başkanvekili Fikret Çolakoğlu'na devretmek zorundadır."* denildi.

## MHP'DEN SESSİZ BEKLEYİŞ

Gemlik Belediye Meclisi'nde 2 üyesi bulunan Milliyetçi Hareket Partisi, dün süreyi izleyerek geçirdi.
Partinin kurmayları önceki gece ilçe merkezinde biraraya gelerek durum değer-

Refik Yılmaz

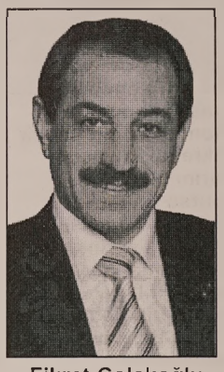

Fikret Çolakoğlu

lendirmesi yaptılar. Dün yaşanan gelişmeleri gözlemleyen MHP ilçe yönetimi, ilerideki günkü gelişmelere göre nasıl bir tavır takınacaklarını kamu oyuna açıklamayacaklar.
Öte yandan, AKP içindeki huzursuz luğun da sürdüğü ifade ediliyor.
AKP'de bir grup meclis üyesinin 19 Ocak 2012 günü Refik Yılmaz yerine Aydın Bayraktar'ın aday gösterilmesini istediği söyleniyor.
Belediye başkanvekili makamındaa bulunan Refik Yılmaz'ın ise, *"Benim için makam önemli değil."* değiği bilgisi gazetemize ulaştı.
Öte yandan, CHP Belediye Meclis üyeliğinden istifa eden, Belediye Başkan yardımcıları Cemil Acar ve Özkan Ateşli, Kamuoyuna Duyuru adıyla basın aracılığıyla yaptıkları açıklamada, bugüne kadar olan gelişmeleri değerlendirdiler.
Acar ve Ateşli, açıklamalarında, 29 Mart 2009 seçimlerinde Belediye Başkanı Fatih Mehmet Güler tarafından idari ve teknik başkan yardımcılıklarına getirildiklerini, belediyeler tarihinde ilk defa yaşanan belde belediyelerinin birleştirilmesi sonrasında oluşan kargaşanın bir an önce ortadan kaldırılması adına zaman kaybetmeden belediye başkanı, meclis üyeleri, belediye personeli ve muhtarlarla özverili bir şekilde çalışmaya başladıklarını, İlk defa aldıkları bu görevi yaparken her zaman önce insan düşüncesiyle hareket etmeye çalıştıklarını belirt tiler.

## MASUM İNSANLAR ZARAR GÖRMESİN

Acar ve Ateşli, açıklamalarında şu görüşe yer verdiler: *"Elimizden geldiğince yasal mevzuat ve eldeki imkânlar dâhilinde siz halkımızın belediyesinden taleplerini, beklentilerini kişi, kurum ve kuruluş ayırt etme den yerine getirme ye çalıştık. Zaman geldi sözümüzü yerine getirdik, zaman geldi çok istememize rağmen verdiğimiz sözü yerine getiremedik. İkinci yılımızın başında belediye ile ilgili kamuoyunda bir takım iddialar dile getirilmeye başlandı. Özellikle bir gazetede sanki bizim yaptığımız her işin kötü ve art niyetli olduğuna dair yanlı haberler ve köşe yazıları devamlı kaleme alındı. Önceleri önemsemedik gülüp geçtik. Ne zaman konu iftira boyutunu geçti, artık kişiliğimize ve haysiyetimize kadar dayandı, bizler de hukuki mücadeleyi başlattık.*
*Devam eden soruşturmaların selameti açısından belediye deki görevlerimizden geçici olarak alındıktan sonraki gelişmeler nedeniyle bu yazılanların sebebini hep beraber yaşayarak öğrendik.*
*Devam eden süreç te Cumhuriyet Başsavcılığının belediye ile ilgili başlatmış olduğu soruşturma hakkında yazılı ve görsel basında hiçbir zaman konuşmadık. Biz ve belediye görevlileri hakkında birçok iddia ortaya atıldı. Bazı iddiaları duyduğumuzda bu kadarına pes dedik. Bu konular ile ilgili adalet mekanizmasına olan inancı mız ve saygımız nedeniyle, herhangi bir açıklama yapmayacağız. Ta ki bütün bu davalar sonuçlanıp kim suçlu, kim mağdur ortaya çıkana kadar. O gün geldi ğinde bizim de söyleyecek sözü müz elbette olacaktır. Ancak, sizlerin şunu bilmesini isteriz ki, hayatta en çok önemsediğimiz şeylerden birisi kul hakkına girmektir. Yaşantımız boyunca hiçbir şaibeye karışmadık, doğruluğumuzdan ve dürüstlüğümüzden ödün vermedik. Bizlere güvenip oyları ile vekâlet veren sizlerin emanetine ihanet edecek herhangi bir şeyi dün de yapmadık, bugün de yapmayız yarın da yapmayacağız. 12.01.2012 tarihinde, çok önemsediğimiz ve uğruna hayatımız boyunca kendimizle asla bağdaştıramayacağımız bir durumun içinde kaldığımız halde, hiçbir etki ve baskı altında kalmadan tamamen hür vicdanımızla Gemlik halkının siyasi tercihinin yerine getirilmesi, Cumhuriyet Halk Partisi'ne oy veren 17.128 kişinin hakkının teslim edilmesi, bu süreçte zarar gören masum insanların daha fazla zarar görmesinin önüne geçmek adına, geçmişte davrandığımız gibi şahsi menfaat gözetmeksizin, belediye meclis üyeliği görevleri mizden istifa etmiş bulunmaktayız. Yerimize göreve gelecek olan arkadaşlarımızın da en az bizim kadar özverili bir şekilde görev yapacaklarına dair en ufak endişemiz yoktur. Yaptığımız görev boyunca hasbelkader hakkımız geçen insanlara hakkımızı sonuna kadar helal ediyoruz."*

Gemlik Körfez
GEMLİK'İN İLK GÜNLÜK SİYASİ GAZETESİ



# Memurdan ne kadar yemek ücreti kesilecek?

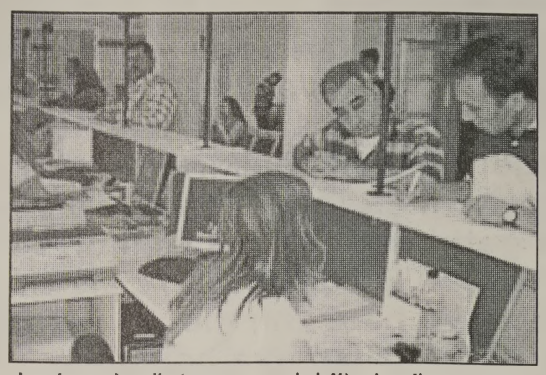

2012 yılı Merkezi Yönetim Bütçe Uygulama Tebliği Resmi Gazete'de yayımlandı.
Tebliğ'e göre memur maaşlarından kesilecek yemek tutarları şöyle:
Bakanlar Kurulu Kararı ile yürürlüğe konulan Devlet Memurları Yiyecek Yardımı Yönetmeliğinde yapılan değişiklik ile yemek bedelinin bütçeden karşılanmayan kısmının yemek yiyenlerden alınacağı hükme bağlandı.
Buna göre, öğle yemeği servisinden faydalanacak olanlardan ek göstergesiz görevlerde bulunanlardan 0,90 lira, 1100'e kadar (1100 dahil) ek göstergeli görevlerde bulunanlardan 1,50 lira, 2200'e kadar (2200 dahil) ek göstergeli görevlerde bulunanlardan 1,82 lira, 3600'e kadar (3600 dahil) ek göstergeli görevlerde bulunanlardan 2,34 lira, 4800'e kadar (4800 dahil) ek göstergeli görevlerde bulunanlardan 3,07 lira, 4800'den daha yüksek ek göstergeli görevlerde bulunanlardan 3,40 lira en az olmak üzere günlük yemek bedeli alınması uygun görüldü.
Sözleşmeli personeli de kapsayan tebliğle, aylık brüt sözleşme ücretleri 1,735 lira kadar (1,735 lira dahil) olanlardan 1,07 lira, aylık brüt sözleşme ücretleri 3,025 lira kadar (3,025 lira dahil) olanlardan 1,82 lira, aylık brüt sözleşme ücretleri 4,230 lira kadar (4,230 lira dahil) olanlardan 3,24 lira ve aylık brüt sözleşme ücretleri 4,230 liranın üzerinde olanlardan 4,08 lira yemek bedeli alınacak.

# 'Altın bu yıl 2000 dolara çıkacak'

Altın fiyatlarındaki yükselişin bu yıl sürmesi bekleniyor.
Altın üreticilerinin yüzde 80'ini temsil eden firmaların yöneticileri altın fi yatlarının bu yıl yükselmeye devam edeceğini tahmin etti. Sektör temsilcileri altının yıl sonuna kadar 2000 dolara tırmanaca ğını öngördü.
Birçok analist, küresel ekonomideki belirsizlik nedeniyle fiyatların yüksek seyrini koruyacağına inanıyor. Altının ons fiyatı 1640 doların üzerinde seyrediyor.
Altın, Euro Bölgesi ve İran endişelerinden kaynaklanan güvenli liman alımlarıyla geçen üst üste ikinci haftayı da yükselişle kapatmaya hazırlanıyor. Euro Bölgesi'ndeki kriz nedeniyle altın fiyatları geçen yılın Eylül ayında 1920 doları aşarak rekor kırmıştı.

# Çek kanunu kabul edildi

Çek kanunu tasarısı TBMM Adalet Komisyonu'nda kabul edildi.
TBMM Adalet Komis yonu, karşılıksız çeklere hapis cezasını kaldırılmasını öngören kanun tasarısını kabul etti.
Kanun Genel Kurulda da kabul edilmesi halinde, karşılıksız çek ke senlere ilişkin hapis cezası yerine, 10 yıl çek kullanma yasağı uygulanacak.
Adalet Bakanı Sadullah Ergin'in de katıldığı komisyon toplantısında milletvekilleri tasarıya ilişkin görüşlerini dile getirdiler.
Önergeler ile bazı değişiklikler yapılan 5941 Sayılı Çek Kanunu'nda Değişiklik Yapılmasına İlişkin Kanun Tasarısı kabul edildi. Yapılan değişikliklerle beraber karşılıksız çeke verilen 1 yıllık hapis cezası, idari ceza olarak 10 yıl çek kullanmama cezası olarak düzenlendi.
Karşılıksız her çek sayfası için kesen kişiye ilişkin yapılacak idari tasarruflar arasına ayrıca 300 TL'den 3 bin TL'ye kadar para cezası da öngörülüyor.
TBMM Genel Kurulu'na sevk edilen tasarı yasalaşırsa, kişi hakkında verilen 10 yıllık çek kullanmama cezası, "Karşılıksız kalan çek bedeli, faizi ile birlikte ödenmesi durumunda" kaldırılacak sicili temizlenerek yeniden çek kesme hakkı verilecek.
Tasarıda ayrıca yeni düzenlemeye göre bankaların çek defterlerini müşterilerine vermeleri için de 2012 yılının sonuna kadar da süre verildi. Kanunu kabulünün ve Cumhurbaşkanı Abdullah Gül'ün onayının ardından Resmi Gazete'de yayınlanmasıyla beraber halen bu suçtan cezaevinde bulunan yaklaşık bin 500'e kişi de özgürlüğüne kavuşacak.

KAŞEDE BEKLEMEK YOK
KALİTELİ KAŞELER
UYGUN FİYATLARLA
1 SAATTE TESLİM EDİLİR
GÜLER AJANS
MATBAACILIK - YAYINCILIK - REKLAMCILIK
İstiklal Caddesi Bora Sokak No : 3/B GEMLİK
Tel : (0.224) 513 96 83 Fax : 513 35 95

## GEMLİK REHBERİ

| GEREKLİ TELEFONLAR | |
|---|---|
| İtfaiye | 110 |
| Polis İmdat | 155 |
| Jandarma İmdat | 156 |
| Jandarma K. | 513 10 55 |
| Polis Karakolu | 513 18 79 |
| Gar. Kom. | 513 12 06 |
| **KAYMAKAMLIK** | |
| Kaymakamlık | 513 10 51 |
| C.Savcılığı | 513 10 53 |
| C.Savcı Yrd. | 513 29 54 |
| Emniyet Müd. | 513 10 28 |
| **ULAŞIM** | |
| METRO | 513 12 12 |
| Aydın Turizm | 513 20 77 |
| Süzer Turizm | 512 10 72 |
| Kanberoğlu-Esadaş | 514 45 49 |
| Anıtur | 514 47 71 |
| Kamil Koç | 512 01 63 |
| **HASTANELER** | |
| Devlet Hastanesi | 517 34 00 |
| Sahil Dev. Hast. | 513 23 29 |
| Mer.Sağ.Ocağı | 513 10 68 |
| Tomokay Tomografi | 513 65 29 |
| Uzmanlar Tıp Mrk. | 514 80 88 |
| **TAKSİLER** | |
| Körfez Taksi | 513 18 21 |
| Çınar Taksi | 513 24 67 |
| Güven Taksi | 513 32 40 |
| Gemlik Taksi | 513 23 24 |
| Manastır Taksi | 517 33 94 |

| RESMİ DAİRELER | |
|---|---|
| UEDAŞ ARIZA | 186 |
| UEDAŞ İşletme | 513 45 03 |
| Statyum | 514 00 95 |
| Orm.Böl.Şef. | 513 12 86 |
| Milli Eğt. Md. | 513 11 74 |
| Halk Kütüphane | 513 13 53 |
| Askerlik Şb. | 513 10 57 |
| Karayolları | 513 13 08 |
| Liman Baş. | 513 11 33 |
| Mal Müd. | 513 10 95 |
| Nüfus Md. | 513 37 42 |
| Özel İd. Md. | 513 15 07 |
| Tapu Sicl. Müd. | 513 14 14 |
| Müftülük | 513 13 64 |
| Gümrük Md. | 524 85 86 |
| Ver. Dairesi Md. | 513 10 92 |
| İlçe Tarım Müd. | 513 10 45 |
| İlçe Seç. Md. | 513 77 73 |
| Halk Eğitim Müd. | 513 18 46 |
| İŞ-KUR | 513 71 66 |
| **BELEDİYE** | |
| Santral | 513 45 21 -23 |
| Başkanlık | 513 45 20 |
| Zabıta | 513 24 32 |
| BUSKİ | 514 57 96 |
| İtfaiye | 513 23 25 |
| Muhasebe Md. | 513 45 21-182 |
| Yazı İşl. Md. | 513 45 21-111 |
| Su Arıza | Yalnız 185 |

| DENİZ OTOBÜSÜ | |
|---|---|
| Bursa | 256 77 84 |
| Mudanya | 544 30 60 |
| Yenikapı | (212) 516 12 12 |
| Yalova | (226) 811 13 23 |
| İDO İmam Aslan Dinlenme Tes. | 513 23 94 |
| **VAPUR - FERİBOT** | |
| Yalova | (226) 814 10 20 |
| Topçular | (226) 363 43 19 |
| Eskihisar | (262) 655 60 31 |
| **OTOBÜS** | |
| Şehirlerarası | 261 54 00 |
| Otobüs Terminali | (18 Hat ) |
| **DAĞITICILAR** | |
| GEMDAŞ | 513 29 29 |
| Aygaz | 513 12 95 |
| Habaş | 513 16 37 |
| Mogaz | 513 75 58 |
| Ergaz | 513 88 43 |
| İpragaz | 513 22 59 |
| Habaşgaz | 513 45 46 |
| Yeni Likitgaz | 513 65 00 |
| BP Gaz | 514 59 81 |
| Bütünler Likitgaz | 513 80 00 |
| Akçagaz | 514 88 70 |
| Totalgaz | 514 17 00 |
| Akcan Petrol | 513 10 79 |
| MAR-PET | 513 30 33 |
| Tuncay Otogaz | 513 16 45 |
| Beyza Petrol | 513 01 03 |

Gemlik Körfez
GEMLİK'İN İLK GÜNLÜK SİYASİ GAZETESİ
YEREL SÜRELİ YAYIN
YIL : 39 SAYI : 4167
FİYATI : 50 Kr. (KDV Dahil)
Sahibi : Kadri GÜLER
Sorumlu Yazı İşleri Müdürü : Serap GÜLER
İstiklal Cad. Bora Sok. No:3/B
Tel : 513 96 83 Fax : 513 35 95 GEMLİK
Yönetim ve Basım Yeri :
GÜLER AJANS
Matbaacılık-Yayıncılık-Reklamcılık Tesisi
İstiklal Cad. Bora Sok. No:3/B GEMLİK
(Dini bayram Günleri ve Pazar günleri yayınlanmaz)

## GEMLİK SİNEMA GÜNLÜĞÜ

VENÜS SİNEMASI
SÜMELANIN ŞİFRESİ
TEMEL:14:00-16:15-18:30-20:30
ALVİN VE SİNCAPLAR 3:11:45-14:15-16:15-18:30
ENTEL KÖY EFEKÖYE KARŞI:
12:00-20:15
REZERVASYON
513 33 21

# DUYURU

Değerli Gemlikliler; bilindiği üzere 22 Mart 2008 tarihinde yürürlüğe giren 5747 sayılı kanunla K.Kumla, Umurbey ve Kurşunlu Belediyelerinin kapatılarak ilk yerel seçimlerde Gemlik Belediyesi bünyesine dâhil edilmesi yasallaşmıştı.

29 Mart 2009 yerel seçimlerinde siz değerli Gemlik halkının takdiri ile belediye meclis üyesi seçildikten sonra belediye başkanı Fatih Mehmet Güler tarafından idari başkan ve teknik başkan görevlerine getirildik. Gemlik Belediyesi tarihinde ilk defa gerçekleşen bu durum nedeniyle oluşan kargaşanın bir an önce ortadan kaldırılması adına zaman kaybetmeden belediye başkanı, meclis üyeleri, belediye personeli ve muhtarlarımızla özverili bir şekilde çalışmaya başladık.

İlk defa aldığımız bu görevi icra ederken her zaman önce insan düşüncesiyle hareket etmeye çalıştık. Elimizden geldiğince yasal mevzuat ve eldeki imkânlar dâhilinde siz halkımızın belediyesinden taleplerini, beklentilerini kişi, kurum ve kuruluş ayırt etmeden yerine getirmeye çalıştık. Zaman geldi sözümüzü yerine getirdik zaman geldi çok istememize rağmen verdiğimiz sözü yerine getiremedik. İkinci yılımızın başında belediye ile ilgili kamuoyunda bir takım iddialar dile geti rilmeye başlandı. Özellikle bir gazetede sanki bizim yaptığımız her işin kötü ve art niyetli olduğuna dair yanlı haberler ve köşe yazıları devamlı kaleme alındı. Önceleri önemsemedik gülüp geçtik. Ne zaman konu iftira boyutunu geçti, artık kişiliğimize ve haysiyetimize kadar dayandı, bizlerde hukuki mücadeleyi başlattık.

Devam eden soruşturmaların selameti açısından belediyedeki görevlerimizden geçici olarak alındıktan sonra ki gelişmeler nedeniyle bu yazılanların sebebini hep beraber yaşayarak öğrendik.

Devam eden süreçte Cumhuriyet Başsavcılığı'nın belediye ile ilgili başlatmış olduğu soruşturma hakkında yazılı ve görsel basında hiçbir zaman konuşmadık. Biz ve belediye görevlileri hakkında birçok iddia ortaya atıldı. Bazı iddiaları duyduğumuzda bu kadarına pes dedik. Bu konular ile ilgili adalet mekanizmasına olan inancımız ve saygımız nedeniyle, herhangi bir açıklama yapmayacağız. Ta ki bütün bu davalar sonuçlanıp kim suçlu, kim mağdur ortaya çıkana kadar. O gün geldiğinde bizim de söyleyecek sözümüz elbette olacaktır. Ancak, sizlerin şunu bilmesini isteriz ki, hayatta en çok önemsediğimiz şeylerden birisi kul hakkına girmektir. Yaşantımız boyunca hiçbir şaibeye karışmadık, doğruluğumuzdan ve dürüstlüğümüzden ödün vermedik. Bizlere güvenip oyları ile vekâlet veren sizlerin emanetine ihanet edecek herhangi bir şeyi dün de yapmadık, bugün de yapmayız yarın da yapmayacağız.

12.01.2012 tarihinde, çok önemsediğimiz ve uğruna hayatımız boyunca kendimizle asla bağdaştıramayacağımız bir durumun içinde kaldığımız halde, hiçbir etki ve baskı altında kalmadan tamamen hür vicdanımızla Gemlik halkının siyasi tercihinin yerine getirilmesi, Cumhuriyet Halk Partisi'ne oy veren 17.128 kişinin hakkının teslim edilmesi, bu süreçte zarar gören masum insanların daha fazla zarar görmesinin önüne geçmek adına, geçmişte davrandığımız gibi şahsi menfaat gözetmeksizin, belediye meclis üyeliği görevlerimizden istifa etmiş bulunmaktayız.

Yerimize göreve gelecek olan arkadaşlarımızın da en az bizim kadar özverili bir şekilde görev yapacaklarına dair en ufak endişemiz yoktur. Yaptığımız görev boyunca hasbelkader hakkımız geçen insanlara hakkımızı sonuna kadar helal ediyoruz. İstemeyerek te olsa kırdığımız, üzdüğümüz, bize hakkı geçen insanlar varsa onlardan da dileğimiz bize haklarını helal etmeleridir.

Gemlik halkına en içten sevgi ve saygılarımızla;

**Cemil ACAR - Özkan ATEŞLİ**

# 142 MAG kursiyeri belgelerini aldı

142 kişilik üç ekip halinde ilçemizin değişim mahallelerinde eğitim alan Afet Gönüllüleri eğitimlerini tamamlayarak düzenlenen törenle belgelerini aldı. Kaymakam Bilal Çelik, törende yaptığı konuşmada, bu uygulamayı yıllar önce Japonya'da gittiği bir seminerde gördüğü nü ve İstanbul Eğitim Gönüllüleri Vakfı'nın Yalova'dan sonra Gemlik'te de Mahalle Afet Gönüllüleri ekipleri nin kurulmasını istediğini belirtmesi üzerine projenin hayata geçirildiğini söyledi. Haberi sayfa 4'de

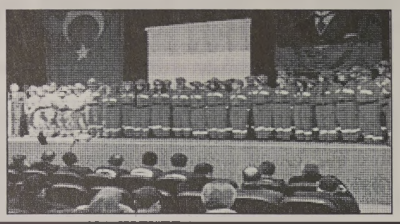

# 40 köy yolu ulaşıma kapandı

Bursa'da, yoğun kar yağışı sebebiyle 40 köy yolu trafiğe kapandı. Kar yağışı sebebiyle bazı köy yolları kapandığı bildirildi. Bursa İl Özel İdaresi Köylere Yönelik Hizmet Daire Başkanı İsmail Aksoy, kar yağışı sebebiyle 6 ilçedeki 40'a yakın köyün yolunun kapandığını söyledi. Haberi sayfa 2'de


Kuruluş:1973

# Gemlik Körfez

GEMLİK'İN İLK GÜNLÜK SİYASİ GAZETESİ

16 Ocak 2012 Pazartesi www.gemlikkorfezgazetesi.com info@gemlikkorfezgazetesi.com 50 Kr

Nestlé Pure Life NATURAL SPRING WATER EAU DE SOURCE NATURELLE

ÇOKAL TİCARET
NESTLE DOĞAL KAYNAK SUYU

Kayhan Mah.
2 Nolu Cadde
GEMLİK
524 76 77


Milliyetçi Haraket Partisi İlçe Başkanı Mehmet Kayaoğlu CHP'li başkanvekilliğinde başkan yardımcıları AKP ve MHP'den oluşan yönetim istedi.

# MHP 3'lü koalisyon önerdi

✔ Milliyetçi Hareket Partisi Gemlik İlçe Başkanı Mehmet Kayaoğlu, yaptığı basın toplantısında 19 Ocak günü yapılacak olan Belediye Başkanvekili seçimlerinde CHP, AKP ve MHP'den oluşan bir koalisyon kurulmasını istedi. Belediye Başkanvekiliği seçimlerinde çirkin oyunların döndürüldüğünü ve bir AKP'linin Belediye Başkanvekili seçildiğini söyleyen Mehmet Kayaoğlu, belediyenin geçen 10 ayda AKP tarafından sağlıklı bir şekilde yönetilmediğini, bu süreçte alel acele hukuki ve ahlaki olmayan birçok kararlar alındığını, oldu bittiyle yangından mal kaçırır gibi işlerin yapıldığını söyledi. Sayfa 5'de

## Güne Bakış


Kadri GÜLER
kadri_guler@hotmail.com


### Lefter'e yakışır bir uğurlama

Türk futol tarihinin en büyüklerinden biriydi o.

Türkiye'nin Pele'si, Maradonası'ydı..

Bazı isimler vardır belleğimize kazınmıştır.

Onu kolay kolay atamazsınız.

Lefter Küçükandonyadüs'de benim belleğimden atamadıklarımdandı.

86 yaşında hayata gözlerini yumdu.

Ortaokul çağlarımızda, Gemlik'te gençlerin tek ilgileneceği spor dalı futboldu.

Futbol sahamız şimdiki Diş Hastanesi ile 1 Nolu Sağlık Ocağı'nın bulunduğu yerdeydi.

Biri, Tohumcu Hasan'ın bağlarına doğru, diğeri dereye doğru iki kalesi vardı.

Yerler toz toprak, caddeye doğru yüksek duvarlarla çevriliydi. Devamı 4'de

# 450 bin yeşil kart iptal

Aile ve Sosyal Politikalar Bakanlığı'na aktarılan yeşil kartlılar gelir testi yaptırmaya başladı. Şu ana kadar 125 bin kişi sosyal yardımlaşma ve dayanışma vakıflarına giderek kayda girdi. 5 bin yeşilkartlı gelir testi yaptırırken bunların yüzde 80'inin gelirinin olmadığı anlaşıldı. Sayfa 9'da

# ADD Genel Kurulu Şubat ayında yapılacak

Atatürkçü Düşünce Derneği Gemlik Şubesi'nin değerlendirme toplantısında, genel kurulun Şubat ayında yapılması kararı alındı. Dernek Genel Kurulu'nda yönetime girmek isteyenlerin çalışmalara zaman ayıracak gönüllü üyeler olmasına dikkat edilmesi istendi. 2'de

# Kar altında 1 gol 3 puan

İlk yarısı 1-0 Gemlikspor'un üstünlüğüyle sona eren karşılaşmada ikinci yarı başlayan kar yağışı futbolculara top oynama imkanı vermezken maçın orta hakemi Erhan Sönmez saha görevlilerine çizgileri temizlettirerek maçın oynanmasını sağladı. Seyfettin Şekersöz'ün haberi syf 10'da

# Buluşma

Gürhan ÇETİNKAYA

## Bir Türkiye Klasiği

Önceki gün...
Ovaakça'daki Doğal Gaz Çevrim santralında arıza oldu..
Bursa dâhil çevrede bulunan 6 il et kilendi.
Hem de hava kar yağışlı ve soğuk iken.
Saatlerce elektriksiz kalındı.
Anlamak olanaksız.
Bu santral elbette ki arıza da yapacak...
Ama önlemlerini doğru ve akılcı bir biçimde alır dönem dönemde denetlersen arızanın giderilme süresini en aza indirebilirsin.
Kimin umurunda...
"Ben yaptım oldu..."
Sorumsuzluk ve aymazlık...
Söyleyecek başka sözcükler de yok.

*****

"Astsubay" davalık...
"Asker arkadaşını satmaz" diyen astsubay hakkında Genelkurmay başkanı Necdet Özel dava açmış.
Anlaşılan o ki generalin çok ağrına gitmiş.
Neden ağrına gidiyor...
Astsubay'ın saptaması ve ardından orgenerale anımsatması yanlış mı?
Madem alınacaktın niye yaptın.
Ayrıca;
Teamüllerin aksine hareket edip Yüksek Askeri Şura toplantısında baş köşeyi başbakana,
30 Ağustos Zafer Bayramı Kutlama törenlerinde de Başkomutanlığı Cumhurbaşkanına bırakan sen değil misin?
Yine de BDP'li eş başkanın sana yaptığı "onbaşı" nitelemesini sana değil ama onbaşılara ve onbaşılık rütbesine saygımdan hazmedemiyorum...
Askerde şöyle derlerdi hep;
"Onbaşı on kişinin başı..."

*****

Gemlik'te "hukuk" tecelli etti...
Gemlik'te 10 ay önce gerçekleştirilen belediye başkan vekilliği seçimleri yenileniyor.
Düne kadar İdare Mahkemelerinin aldığı kararları hiçe sayanlar üyesinden milletvekiline dek CHP örgütünün gösterdiği kararlı duruş ve mücadeleye daha fazla karşı duramadılar.
İçişleri Bakanlığı Mahalli İdareler Genel Müdürlüğü de Valiliğe yargı kararını gerekçe göstererek seçimleri 10 gün içinde yenilemesi talimatını verdi.
Şimdi soluklar tutuldu 19 Ocak'ta yinelenecek seçimler bekleniyor.
Bekleyip göreceğiz;
Hukuk ve ahlaki değerler mi kazanacak?
Yoksa...

*****

Bir tavsiye...
Gösterime geçen hafta girdi.
Kurtuluş Son Durak...
Yapımcı ve yönetmenliğini Pirhasan kardeşlerin üstlendiği film hem senaryosuyla hem de oyuncu kalitesiyle mükemmel.
"Kadına şiddet" ancak bu denli doğru ve yerinde eleştirilebilirdi.
Erkek kadın mutlaka izlenmesi gereken bir film...

# ADD Genel Kurulu Şubat ayında yapılacak

Atatürkçü Düşünce Derneği Gemlik Şubesi'nin değerlendirme toplantısında, genel kurulun Şubat ayında yapılması kararı alındı.
Cumartesi günü saat 12.oo de Gürle İş Merkezi'ndeki ADD Şube Lokali'nde biraraya gelen üyeler, durum değerlendirmesi yaptı.
Atatürkçü Düşünce Derneği Gemlik Şube Başkanı Doğan Alkaya, toplantının başında yaptığı konuşmada, Kuzey Kıbrıs Türk Cumhuriyeti'nin eski Cumhurbaşkanı Rauf Denktaş'ı kaybetmenin derin üzüntüsü içinde olduklarını, Denktaş'ın, bir dava adamı olduğunu söyledi.
Alkaya, Kıbrıs'ın meğola ideal uğruna rumlaştırılmasını Rauf Denktaş ve arkadaşlarının, Türkiye Cumhuriyeti ile birlikte izin vermediklerini, bu nedenle bir ömrün Kıbrıs'taki Türklerin haklarının korunmasına adadığını söyledi.
Toplantıya katılan üyeler konuşmalarında dernek üyelerinin daha katılımcı olmalarını, düzenlenen etkinliklere daha çok katılmalarını istediler.
Şubat ayında yapılması kararlaştırılan dernek genel kurulunda, yönetime girmek isteyenlerin çalışmalara zaman ayıracak gönüllü üyeler olmasına dikkat edilmesi istendi.
Atatürkçü düşüncenin ve yurtseverliğin Ergenekonculukla suçlandığı, Atatürkçü düşün cenin yok edilmeye çalışıldığı belirtilen toplantıda, 2012 yılında daha çok etkinlik yapılması, panaller, konferanslar ve seminerler düzenlenmesi istendi.

# 40 köy yolu ulaşıma kapandı

Bursa'da, yoğun kar yağışı sebebiyle 40 köy yolu trafiğe kapandı.
Kar yağışı sebebiyle bazı köy yolları kapandığı bildirildi.
Bursa İl Özel İdaresi Köylere Yönelik Hizmet Daire Başkanı İsmail Aksoy, kar yağışı sebebiyle 6 ilçedeki 40'a yakın köyün yolunun

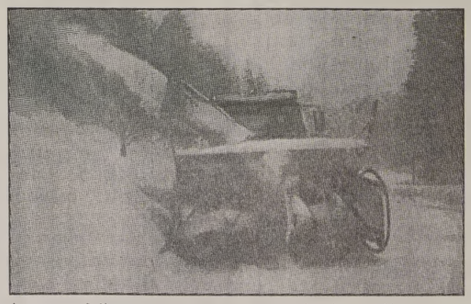

kapandığını söyledi. Gece gündüz çok sayıda ekibin 20'ye yakın greyderle yolları açmaya çalıştığını ifade eden Aksoy, kar yağışının etkisini yitirmesiyle yol açma çalışmalarının hız kazandığını söyledi. Korkulacak bir durumun olmadığını söyleyen Aksoy, Büyükorhan, Orhaneli, Keles, Orhangazi, Kestel ve İznik'e bağlı 40 köy yolunu akşam saatlerine kadar açmayı hedeflediklerini dile getirdi

KAYIP

Gemlik Nüfus Müdürlüğünden aldığım nüfus cüzdanımı kaybettim. Hükümsüzdür. ALAATTİN GÜLER

# 25 bin lira ziynet eşyası olan kasayı çaldılar

Bursa'da bir eve giren hırsızlar içinde 25 bin TL'lik ziynet eşyası olan kasayı çalarak kayıplara karıştı.

Edinilen bilgiye göre, Nilüfer ilçesi Esentepe Mahallesi Tuna Caddesi üzerinde Ömer Çekirge isimli şahsın evine kimliği belirlenemeyen hırsızlar girdi. Evin penceresinden giren hırsızlar, içinde 25 bin TL tutarında ziynet eşyası bulunan Çelik kasayı çalarak kayıplara karıştı. Olayla ilgili soruşturma başlatıldı

# 4 kişi sobadan çıkan gazdan zehirlendi

Bursa'nın Mudanya ilçesinde sobadan sızan karbonmonoksit gazından zehirlenen 4 kişilik aile, hastanede tedavi altına alındı.

Edinilen bilgiye göre, Mudanya Güzelyalı Eğitim Mahallesi Başaran Sitesi'nde bir dairede yaşayan Adalet Gönenç (46) ve kızları Nurseda (15), Nurseli (13) ile Sudenaz (9)

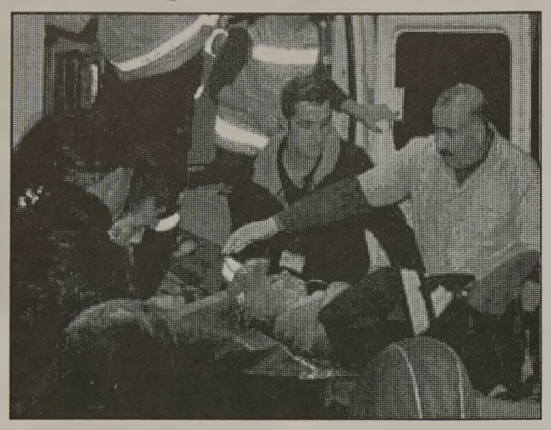

Aras'tan komşuları bir süre haber alamadı.

Ailenin telefonlara da cevap vermemeleri üzerine durumdan şüphelenen komşuları, girdikleri evde 4 kişiyi baygın halde buldu. Vatandaşların ihbarı sonucu olay yerine gelen 112 acil servisi ekipleri, zehirlenen aileyi Şaziye Rüştü Devlet Hastanesi'ne kaldırdı. Anne ve 3 kızın hayati tehlikesinin bulunmadığı belirtildi. Olayla ilgili soruşturma başlatıldı.

# Yan bakma kavgasında kan aktı

Bursa'da, iki grup arasında yan bakma sebebiyle çıkan kavgada bir kişi bıçakla yaralandı.

Edinilen bilgiye göre, olay, merkez Yıldırım ilçesi Hacıseyfettin Mahallesi İncirli Caddesi üzerinde meydana geldi. Anıl Doğan (21)ve Mustafa İyiçiftçi (23) yolda yürürken tanımadıkları bir grup arasında tartışma yaşandı. Yan bakma sebebiyle çıkan tartışmanın kavgaya dönüşmesi sonucu Anıl Doğan bıçakla yaralandı. Hastaneye kaldırılan Doğan'ın hayati tehlikesinin devam ettiği bildirildi.

# Otobüs kara saplandı

Kar yağışı sebebiyle yolda mahsur kalan bir otobüs, traktör yardımıyla kurtarıldı.

Türkiye'nin en önemli kış turizm merkezlerinden olan Uludağ'a çıkan tatilciler gündüz kayak pistlerine akın etti. Karın tadını çıkartan tatilciler zirvede renkli görüntüler oluşturdu. Yoğunluk sebebiyle Uludağ Yolu'nda trafik aksadı. Gündüz karın tadını çıkartan tatilcilerin dönüş yolculuğu ise çileli başladı. Bazı araçların kara saplanması sebebiyle trafik saatlerce durdu. Araçlar güçlükle yolda seyretti.

Gün boyu etkisini sürdüren kar yağışı sebebiyle akşam saatlerinde Uludağ yolu trafiğe kapandı. Jandarma ekipleri, Uludağ yolunun 8. kilometresinden itibaren, araçların zirveye gitmesine izin vermedi. Yolda kalan bir otobüs, traktör sayesinde kurtarıldı. Otobüsteki yolcular araçtan inerek aracın saplandığı yerden çıkartılmasını bekledi. Yolu kapanması sebebiyle sürücüler ve yolcular araç içinde saatlerce beklemek zorunda kaldı. Araç içinde soğuktan korunan vatandaşlar yolun bir an önce açılmasını merakla bekledi.

Kara saplanan bazı araçlar ise çevredeki vatandaşların yardımıyla bulundukları yerden çıkartıldı.

Meteoroloji yetkilileri, kar yağışının sabaha kadar sürmesini beklediklerini söylediler.

# Otomobil refüjdeki havalandırmaya çarptı: 3 yaralı

Bursa'da, bir otomobilin refüjdeki havalandırmaya çarpması sonucu 3 kişi yaralandı.

Alınan bilgiye göre, kaza, 02.30 sıralarında Ulubatlı Hasan Bulvarı'nda üzerinde meydana geldi. Ankara istikametinden İzmir istikametine seyreden Ali Kürşat Alptekin (35) idaresindeki 16 Apa 49 plakalı otomobil, Ulubatlı Hasan Bulvarı üzerinde sürücüsünün direksiyon hakimiyetini kaybetmesi sonucu refüjdeki alt geçidin

havalandırma boşluğuna çarptı. Çarpmanın etkisi ile Ali Kürşat Alptekin, eşi Merve Alptekin (33) ve oğlu Alparslan Atakan Alptekin (7) savrularak araçtan yola düştü. kazayı görenlerin ihbarı ile olay yerine 112 Acil Servis ve polis sevk edildi. Olay yerine kısa sürede gelen sağlık ekipleri, sürücü Alptekin'i Muradiye Devlet Hastanesine kaldırdı. Kazayı hafif sıyrıklarla atlatan Merve Alptekin ve çocukları Alparslan Atakan, ekiplerin olay yerindeki müdahalelerinin ardından Şevket Yılmaz Eğitim ve Araştırma Hastanesi'ne kaldırıldı. Kazayla ilgili soruşturma başlatıldı.

Gemlik Körfez
ABONE OLDUNUZ MU?
ABONE OLUN OKUYUN OKUTUN

TEMA
"SUYUNU BOŞA HARCAMA"
TEMA Vakfı tarafından başlatılan "Suyunu Boşa Harcama" kampanyasına su tüketiminin onlenmesi için siz de katılın

## Güne Bakış

Kadri GÜLER
kadri_guler@hotmail.com

### Lefter'e yakışır uğurlama

*O günlerin Gemlik'in en iyi futbol takımı Sümerspor'du.*

*Güvenspor'da vardı.*

*Ama, Sümerspor Sunğipek Fabrikası'nın bir takımı olduğu için olanakları daha iyiydi.*

*Futbol sahası o günlerin Gemlik'in de kentin dışında sayılırdı.*

*O nedenle gençler, daha çok Atatürk İlkokulu bahçesinde top koştururlardı.*

*Televizyonların olmadığı, sadece gazetelerden ve radyolardan, İstanbul'da oynanan 3 büyüklerin maçlarını okur veya dinlerdik.*

*Bizim evde sol kenarı kırık, lambalı bir radyo vardı.*

*Ağabeylerim evde olduklarında, küçük oturma odamızda radyodan maçları dinlerdi.*

*Veya Balıkpazarı'nda gençler, Ali Bey'in bilardo salonu ile, Abdurrahim'in kahvehanesine çıkarlar, maçları orada dinlerlerdi.*

*Enver Ayhan en popüler spikerdi.*

*Ben, o yıllarda koyu Fenerliydim.*

*Tüm futbolcuların adlarını ezbere bilirdim. Bakkallardan aldığımız şekerlemelerin içinden çıkan takımların fotoğraflarını biriktirdik.*

*Takımların ful kadrosunu toplayanın havasından geçilmezdi.*

*Lefter, o yıllarda Fenerbahçe'nin ası, yıldızıydı.*

*Her top koşturanın idolüydü.*

*Herkes bir Lefter olmak isterdi.*

*Öte yandan, Can Bartu, Metin gibi yine dev isimler de vardı.*

*Bunların isimlerin tümü, futbol tarihimize altın haftlerle yazıldılar.*

*Dün, Şükrü Saraçoğlu stadındaki tören ne muhteşemdi.*

*O yıllarda, Gemlik'ten de İstanbul takımlarına giden futbolcular vardı.*

*Coşkun, Nehir kardeşler, Ertan ve ağabeyim Erol.*

*Coşkun ve Nehir uzun süre birinci ligde oynadılar.*

*Yani bizimkiler de, Lefterlerin döneminde İstanbul sahalarında top oynuyorlardı.*

*Bu dörtlü bugün sağ.*

*Lefter'i uğurlama törenini izlerlerken, gözlerinin dolduğunu hissediyorum.*

*Lefterin, Metin'in yeri hala futbolda doldurulamadı.*

*Bu büyük yetenekler ölseler bile halkın kalbinde yaşarmaya devam ederler.*

*Toprağı bol olsun.*

### MHP'DEN KOALİSYON İSTEMİ

*Belediye Başkanı Fatih Mehmet Güler'in İçişleri Bakanlığı'nca görevden uzaklaştırılmasından sonra yaşananları ibretle izledik.*

*17 Mart 2011 günü yapılan meclis toplantısında, koltuğa sahip olmak için oylar satılığa çıkarıldı. Birileri birer oyla koltuk sahibi yapıldı.*

*Sonra CHP'nin başlattığı hukuksal süreçte bu meclisin hukuksuzluğu yargı tarafından kanıtlandı. Ama 7 aydır, mahkeme kararına karşın koltuk boşaltılmadı.*

*Şimdi, Bakanlık yargı kararının yerine getirilmesini istiyor. Ama yine yanlış bir kararla başkanvekilliği seçimi yenileniyor. Kilit parti durumdaki MHP, elindeki kozu bu kez farklı kullanıyor. Daha önce yönetimde görev istemezlerken, şimdi "gelin Gemlik'i birlikte yönetelim" diyorlar.*

*Belediyedeki kaos süreceğe benziyor.*

# 142 MAG kursiyeri belgelerini aldı

**142 kişilik üç ekip halinde ilçemizin değişim mahallelerinde eğitim alan Afet Gönüllüleri eğitimlerini tamamlayarak düzenlenen törenle belgelerini aldı.**

Gemlik ilçesinde MAG Eğitimi alarak MAG kimliği almaya hak kazanan 142 Gönüllü düzenlenen törenle katılım belgelerini aldı.
Cumartesi günü, Belediye Kültür Merkezi'nde düzenlenen törene, Bursa Vali Yardımcısı Hüseyin Demirci, Gemlik Kaymakamı Bilal Çelik, Bursa Büyükşehir İtfaiye Müdürü Orhan Doğan, davetliler ve MAG Vakfı Genel Müdürü Elvan Cantekin ile Mahalle Afet Gönüllüleri katıldı.
Gemlik'in birinci derecede deprem bölgesi olması nedeniyle Kaymakamlığın projelendirdiği, Valiliğin desteklediği, Mahalle Afet Gönüllüleri eğitim kursuna ilçemizde 3 ekip halinde sürdürüldü.
Borusan Lojistik A.Ş. nin maddi katkılarıyla finanse edilen kursta, 2 konteynerde Afet Gönüllü ekipmalarının da bulunduğu çalışmalarla, C grubu kişisel ekipmalarıyla katıldı.
Törende konuşan Bursa Vali Yardımcısı Hüseyin Demirci, afetlerde ilk 72 saatin önemine değindi.
Demirci, kursu düzenleyenleri ve destekleyenlerle katılanları kutladı.
Gemlik Kaymakamı Bilal Çelik ise bu uygulamayı yıllar önce Japonya'da gittiği bir seminerde gördüğünü ve İstanbul Eğitim Gönüllüleri Vakfı'nın Yalova'dan sonra Gemlik'te de Mahalle Afet Gönüllüleri ekiplerinin kurulmasını istediğini belirtmesi üzerine projenin hayata geçirildiğini söyledi.
Borusan'ın da maddi katkılarına teşekkür eden Kaymakam Bilal Çelik, projeye destek olan herkese ve kursiyerlere katılımları nedeniyle de ayrıca teşekkür etti.
Katılım belgesi dağıtım törenine, 142 MAG eğitimcisi özel kıyafetleriyle geldiler.
Tören , Borusan Temsilcisi Mustafa İzgi'ye teşekkür plaketi verilmesiyle son buldu.

# 2012 için dev hedef!

Taşıt Araçları Yan Sanayicileri Derneği (TAYSAD) Başkanı Celal Kaya, otomotiv endüstrisinin 2012 yılında bir milyon 200 bin adet araç üretimi ve 22 milyar dolarlık ihracat gerçekleştireceğini öngördü. Kaya, Türk otomotiv yan sanayine Rusya, Hindistan gibi birçok ülkeden yatırım için davetler geldiğini de hatırlatarak kalite ve güven unsuru yarattıklarını, yerli otomobil markası için de buna güvenerek yüzde 80'ine talip olduklarını vurguladı. Taşıt Araçları Yan Sanayicileri Derneği (TAYSAD), üyelerine 2012'den umutlu olduğunu ve stratejilerini buna göre kurgulamalarını istedi. Üyeleriyle bir araya gelen ve 2011 yılının değerlendirilmesi ile 2012 yılının öngörülerini paylaşan TAYSAD Başkanı Celal Kaya, bu yıl bir milyon 200 bin adet araç üretimi ve 22 milyar dolarlık ihracat beklediklerini söyledi. Yerli otomobil markasının arkasında da dernek olarak durduklarını aktaran Kaya, "TAYSAD, tedarik sanayi olarak bütün bir yatırımı destekleyecek üretim yapısını organize etmeye ve arzusuna sahiptir. Biz yerli otomobil markamızın yüzde 80'ine talibiz. Parçalarını geliştirir, dizaynını yaparız. Kendimize güveniyoruz" dedi.
Otomotiv endüstrisinin adeta görünmeyen kahramanları olan yan sanayi yöneticileri, TAYSAD'ın organize ettiği üye toplantısında bir araya gelerek son ekonomik gelişmelerle birlikte dünyadaki otomotiv endüstrisinin gelişimiyle ilgili bilgilendirildiler.
TAYSAD Başkanı Celal Kaya, üyelere 2011 yılının başında koydukları hedeflerin yüzde 99'unu doğru tahmin ettiklerinin altını çizerek, bu dönemde bir milyon 260 bin adet araç üretildiğini, 20.3 milyar dolarlık ihracat yapıldığını, adetsel olarak da 801 bin 112 adet aracın dış satışının gerçekleştiğini söyledi.
Kaya, ihracattaki başarılarının her geçen dönem arttığını hatırlatarak, toplam otomotiv endüstrisinin ihracatının yüzde 44'ünün yan sanayi tarafından yapıldığını vurguladı.

Gemlik Körfez
GEMLİK'İN İLK GÜNLÜK SİYASİ GAZETESİ



**Milliyetçi Haraket Partisi İlçe Başkanı Mehmet Kayaoğlu CHP'li başkanvekilliğinde başkan yardımcıları AKP ve MHP'den oluşan yönetim istedi.**

# MHP 3'lü koalisyon önerdi

MHP ilçe binasında yapılan basın toplantısında 3 lü koalisyon istendi

Milliyetçi Hareket Partisi Gemlik İlçe Başkanı Mehmet Kayaoğlu, yaptığı basın toplantısında 19 Ocak günü yapılacak olan Belediye Başkanvekili seçimlerinde CHP, AKP ve MHP'den oluşan bir koalisyon kurulmasını istedi.

MHP Parti binasında. Cumartesi günü yönetim kurulu üyeleriyle birlikte basın toplantısı düzenleyen İlçe Başkanı Mehmet Kayaoğlu, gelinen süreçte, MHP'nin yine kilit parti konumuna girdiğini, bu nedenle CHP ve AKP yöneticilerinden kendileriyle görüşme yapmak istendiğini söyledi.

17 Mart 2011 günü yapılan meclis toplantısı konusunda gelişmeleri anlatan MHP İlçe Başkanı Kayaoğlu, başkanvekilliği seçimleri sürecinde meclis aritmatiğinde MHP'nin tavrının önemli olduğunu belirten Mehmet Kayaoğlu, CHP'nin meclis çoğunluğuna karşın halkın verdiği yetkiyi kullanamayarak, ciddi yolsuzluk iddialarının ortaya atıldığını, kimin suçlu olup olmadığını yargının karar vereceğini söyledi.

Kayaoğlu, CHP'nin halkın kutsal emanetine sahip çıkamadığını, önleyemediğini, görevden uzaklaştırmalar sonucu yapılan belediye başkanvekilliği seçimlerinde bir takım gizli pazarlıklar ve siyasi ahlaksızlıklarlara hep birlikte tanık olunduğunu, MHP olarak böyle pazarlıkların içinde olamayacaklarını belirttiklerini ve 3 tur kendi adaylarına oy verdikten sonra oylamadan çekildiklerini söyledi.

## AKP İLÇEYİ SAĞLIKLI YÖNETMEDİ

Belediye Başkanvekiliği seçimlerinde çirkin oyunların döndürüldüğünü ve bir AKP'linin Belediye Başkanvekili seçildiğini söyleyen Mehmet Kayaoğlu, belediyenin geçen 10 ayda AKP tarafından sağlıklı bir şekilde yönetilmediğini, bu süreçte alel acele hukuki ve ahlaki olmayan birçok kararlar alındığını, oldu bittiyle yangından mal kaçırır gibi işlerin yapıldığını söyledi.

İmar konularında AKP'nin aldığı yanlış kararlar sonucu imar çalışmalarının kilitlendiğini de belirten Kayaoğlu, *"Belediye sorun yumağı haline getirilmiştir. AKP ile paylaşımcı, birlikte hareket etme kabiliyeti olan karşılıklı sevgi ve saygıya dayalı bir yönetim anlayışı gözlenmemiş, adeta meseleler kan davasına haline dönüştürülmüştür. Neticede kaybeden Gemlik olmuştur."* dedi.

Bu süreçte belediye personelinin huzurunun kalmadığına da dikkat çeken MHP İlçe Başkanı, bunun hizmetin kalitesini düşürdüğünü söyledi.

Kayaoğlu, açıklamasına şöyle devam etti: *"MHP, CHP'ye mi, AKP ile mi birlikte hareket edecek noktasına gelinmiştir. Bu ihtimaller doğrultusunda, birçok kronik sorunu olan en önemlisi 1. derecede deprem bölgesinde olan ilçemiz, acil çüzüm ve hizmet beklemektedir. Yeni belediye yönetimi ister AKP, ister CHP, isterse MHP'nin elinde olsun, bu meclis aritmatiğiyle her ihtimalde de sağlıklı dengeler oluşturmayacağı, bir takım art niyetli menfaatçi insanların durumdan vazife çıkararak, dün olduğu gibi, bugün de yarınlarda da hak etmediği makamları talep etmesine ve bir takım siyasi ahlaksızlıkların yaşanma sına fırsat verebilicek niteliktedir. Sonuç olarak gelinen bu noktada, Gemlik için en ya rarlı, en doğru karar nedir sorusuna ve rilecek cevap şudur.*

*Üç partinin de şahsi hesapları bir kenarıya bırakarak bir araya gelip, Gemlik ve Gemlik halkı için bir ve beraber hareket etme zorunluluğu vardır. Üç parti ilçe başkanı acilen bir araya gelip, şeffaf bir şekilde halkımızın ve basınımızın huzurunda birlikte görev ve sorumluluk paylaşımı yapması gereklidir. Örneğin bir parti belediye başkanvekilliğini, iki parti birer başkan yardımcılığını alacak, belediye başkanvekilini alan parti doğal olarak encümene başkanlık edeceğinden diğer iki partiden birer encümen üyesi, yine belediye başkanvekili belediye meclisine de başkanlık edeceğinden diğer iki partiden birer belediye meclis başkanvekili, ihtisas komisyonlarına CHP 2, AKP 2, MHP 1 üye her yıl kurulan Denetleme Komisyonu'na aynı oranda üye verilmesi belediye ve meclis çalışmalarında 3 partinin oluşturacağı uzlaşma komisyonu kurulması, rutin işlemlerin dışındaki önemli kararların bu üçlü mutabakatla alınması ve belediye ile meclis gündemine getirilmesinin sağlanması gibi. Bu durum, hizmetlerin hızını ve kalitesini arttıracaktır. Bu durum zamanla ahlaki zafiyetleri olan kişilerin hak etmediklerini makamları talep etmesine de engel olacaktır."* dedi.

Kayaoğlu, açıklamasında, bu durumda 3 partinin birbirini şeffaf bir şekilde denetleyebileceğini, sağlıklı bir ortamı da beraberinde getireceğini aynı zamanda belediyede yaşanan yolsuzluklarla alakalı yasal yargı süreci devam ettiğinden, bu durumu gölgelemeye dönük herhangi bir şaibeye meydan verilmeyeceğini söyledi.

Kayaoğlu, konuşmasını şöyle bitirdi: *"Eğer gocunacak, saklayacak bir şeyiniz, Gemlik halkından saklı gizli bir gündeminiz yoksa, derdiniz Gemlik ve Gemlik halkı ise, gelin bir olalım, iri olalım, diri olalım. Bu cenazeyi birlikte kaldırıp, Gemlik'in iki yılını daha heba etmeden halkımıza hak ettiği hizmetleri ayrışarak, kavga ederek değil, birlikte verelim. Bu vesile ile bizden randevu talap eden CHP ve AKP ilçe Başkanlarına birlikte randevu verip samimi düşünce lerimizi onlarla paylaşacağız."*

# Uludağ yolunda kar denetimi

Kar kalınlığının 2 metreye yaklaştığı Uludağ'da jandarma ekipleri zincirsiz araçların zirveye çıkmasına izin vermiyor.

Türkiye'nin önemli kış turizm merkezlerinden olan Uludağ'da kar kalınlığı 175 santimetreye ulaştı.

Yoğun kar yağışı sebebiyle bazı tatilciler teleferikle teleferik ile zirveye çıkarken, bazı vatandaşlar da araçlarla çıkmayı tercih etti.

Jandarma Trafik ekiplerinin yoğun güvenlik önlemleri aldığı Uludağ Yolu'nda zincirsiz araçların geçişine izin verilmedi.

Çekirge ve Alacahırka yollarının birleştiği 8. kilometrede kontrollerini sıklaştıran ekipler, zincir takmayan araç sürücülerini uyardı.

Zincir takmayan araçlar yol kenarında uzun kuyruklar oluşturdu.

Jandarma ekipleri, zincir bulunmayan araçları geri gönderdi.

Yiğitali köyünde ikamet eden Hasan Caner isimli vatandaş, şehre gitmek için saatlerce otobüs beklediğini söyledi.

Uludağ'a çıkan tatilciler de karın keyfini doyasıya çıkardı. Kayak ve kızaklarla kar üzerinde kayan tatilciler zirvede renkli görüntüler oluşturdu.

Başta İstanbul ve Bursa olmak üzere çevre illerden gelen tatilciler karın tadını çıkardı.


**SAHİBİNDEN KİRALIK DAİRE**

Gazhane Caddesi'nde depreme dayanıklı güçlendirilmiş Beceren Apartmanı 3.kat 4 nolu daire sahibinden kiralıktır

0 533 320 54 64

**SAHİBİNDEN SATILIK**

Manastır'da ana cadde üzerinde merkezi kaloriferli, asansörlü, kartonpiyerli, laminant parkeli, taksi durağına yakın 2+1 4. kat sahibinden satılık daire

0 538 322 70 73

**Macide ÖZALP**

TRAFİK, KASKO, DASK, HER TÜRLÜ SİGORTA İŞLEMLERİ
İŞ VE KONUT SİGORTALARI, FERDİ KAZA POLİÇELERİ YAPILIR
BAY MUSTAFA ÖZALP EMLAK'TAN

Her Çeşit Emlak Alım, Satım ve Kiralama Hizmetleri

Daire, Zeytinlik, Villa, Dükkan, Arsa, Arazi

MORTGAGE BROKER'İ

TAPU TAKİP İŞLERİ YAPILIR

ACİL SATILIK ve KİRALIKLARINIZ İÇİN BİZİ ARAYINIZ

Manastır Merkezde 1382 metre, 1539 metre - 5760 m2 (Kumla yolu)
Manastır'da 800 m2 imarlı arsa)

3 Ayrı Daireli Müstakil Ev (Bahçe İçinde)Yeni Devlet Hastanesi Altı

K.Kumla'da Ayazma Mevkii 6 Dönüm Zeytinlik -

Bursa ve Gemlik'te Kiralık - Satılık Arsa-Villa -Daire bulunur.

KONUT KREDİLERİNE ARACILIK YAPILIR.

Tel : 513 24 74 Fax: 514 10 21

0.224 538 69 29

**CANSU HALI YIKAMA**

KIŞ GELDİ HALILARIMIZI YIKAYAMIYORUZ DİYE ÜZÜLMEYİN!

m² 3 TL

BİZ, SİZE HİZMET İÇİN VARIZ!

Halılarınızı evinizden alıp, aynı gün içinde teslim ediyoruz

LAF DEĞİL, İŞ ÜRETİYORUZ

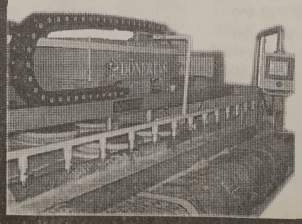

Kredi kartı geçerlidir

Siteler Mah. Hizmet Cad. Aygün Sitesi 68/B

0 535 815 57 11

KÜÇÜK KUMLA

# Zeytin dalında kaybetti, üretici Ankara'dan destek bekliyor

Zeytinciler, bu dönem ürün veriminde hüsrana uğradı.

Ekim ve kasım aylarındaki soğuk hava sebebiyle ürün kalitesinin düştüğünü belirten zeytinciler, ürünün yüzde 70'inin yağlık olduğunu, sofra zeytinde umduklarını bulamadıklarını söyledi.

Konuyu Ankara'ya taşıyan zeytinciler, borçlarının ertelenmesini istiyor.

Marmara Bölgesi'nde üretilen sofralık zeytinlerin, olumsuz hava şartlarından dolayı dalında buruşması üreticiyi zarara uğrattı.

Konuyu Ankara'ya taşıyan siyasiler, üreticinin desteklenmesini isterken, zeytin üreticileri Ankara'dan müjdeli bir haber bekliyor.

Bursa milletvekilleri Tarım Bakanlığı Müsteşarı ile

görüşerek üreticinin kredi borçlarının ertelenmesi için çalışma başlattı.

Sofralık zeytine prim desteği konusunun ise Bakanlık tarafından değerlendirilmesini umutla bekleyen üretici, yağlık zeytin oranının yüzde 70'e çıktığını, sofralık zeytinde hedeflediklerini orana ulaşamadıklarını kaydetti. Üretici, zeytindeki kalitenin yüzde 30'a kadar düştüğünü söyledi.

Bursa'da 10 milyonun üzerinde zeytin ağacının bulunduğunu belirten üreticiler, zeytinciliğin Bursa'da önemli bir geçim kaynağı olduğunu söyledi.

Osmangazi Ziraat Odası Başkanı Sabri Akçalar, hafta içinde Ankara'da TBMM Tarım Komisyonu üyeleri ile görüştüklerini belirterek, Ankara'dan zeytin üreticisini sevindirecek bir haber beklediklerini dile getirdi. Zeytincinin üründe verimsizlik yaşadığını söyleyen Akçalar, borç ertelenmesinin üreticiyi biraz da olsa rahatlatacağını ifade etti.

ZEYTİNCİ ANKARA'DAN DESTEK BEKLİYOR

Ekim ve Kasım aylarında hava şartlarının soğuk olması, kırağının erken gelmesi sebebiyle zor durumda kaldıklarını kaydeden Akçalar, geçen sene yüzde 25 olan yağlık zeytin oranının bu sene yüzde 70'e ulaştığını ifade etti.

Zeytincinin durumunun pek parlak olmadığını söyleyen Akçalar, *"Fiyatlar düşük. Marmarabirlik'in alımları da* kotalı. Tüccar bu sene zeytini çok ucuza aldı. Yağlık fzeytin fiyatı 80 kuruşa kadar düştü. Üretici bu sene istediği verimi alamadı. Yağlık zeytinin çok olması ve sofralık

zeytinin de kalitesinin düşük olması üreticiyi düşündürüyor" diye konuştu.

TÜCCARA SATMAK İSTEMEYEN ÜRETİCİ ZEYTİNİ KENDİ DEPOLUYOR

Hasat döneminden önce Marmara bölgesinde 180 bin ton zeytin üretimi hedeflendiğini söyleyen Akçalar, sözlerini şu şekilde sürdürdü:

*"Marmarabirlik 55 bin ton zeytin alımı gerçekleştirmeyi istiyordu. Ama zeytindeki verim düşüklüğü ve yağlık oranın fazlalığı Marmarabirlik'i de düşündürüyor. 55 bin ton kapasitesine ulaşacağını ummuyoruz. Bazı üreticiler zeytini ucuz fiyattan üreticiye tüccara satmayı tercih etti. Bazı üreticiler de zeytini ucuza vermemek için kendi depolarında sakladı. Marmarabirlikteki sofralık zeytin alımı çok düşük. Zeytin yağına verilen destek sofralık zeytin için de verilmeli."*


PLAKET - KUPA VE MADALYA ÇEŞİTLERİ İLE HİZMETİNİZDEYİZ

GÖLEN Ajans

MATBAACILIK - REKLAMCILIK - ORGANİZASYON VE TANITIM

İstiklal Cad. Bora Sok. Akbank Aralığı No: 3/ B GEMLİK
Tel : (0.224) 513 96 83 Fax : (0 224) 513 35 95

Madalya ve Ödül Kupaları
Ahşap & Kristal ve Metal
renkli Plaketler

# 4 günlük ulusal yas ilan edildi

Kuzey Kıbrıs Türk Cumhuriyeti'nin (KKTC) Kurucu Cumhurbaşkanı Rauf Denktaş için tüm Türkiye'de ve dış temsilciliklerde bayrakların yarıya indirilerek, dört günlük ulusal yas ilan edildiği açıklandı.
Başbakanlıktan yapılan açıklamada, Rauf Denktaş'ın Hakk'ın rahmetine kavuştuğu belirtilerek, *"Sayın Denktaş'ın acı kaybından dolayı 14 Ocak 2012 tarihinden itibaren merhumun naaşının toprağa verilmesinden itibaren bütün yurtta ve dış temsilciliklerimizde bayrakların yarıya çekilmesi ve ulusal yas ilan edilmesi uygun görülmüştür. Merhuma Allah'tan rahmet, ailesine, Kıbrıs Türklerine ve aziz milletimize sabır ve başsağlığı dileriz"* denildi.

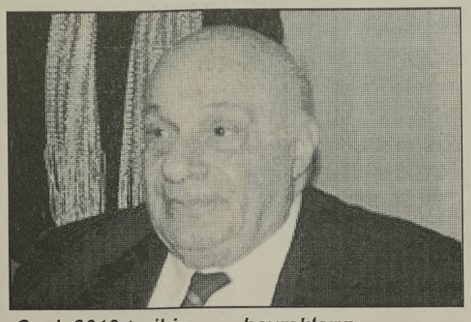

KKTC Kurucu Cumhurbaşkanı Rauf Denktaş'ın Cumhurbaşkanlığı döneminde 13 yıl boyunca resmi danışmanlık görevini yürüten Hilmi Özen, Denktaş'ın cenazesinin, Lefkoşa'da Türk Mukavemet Teşkilatı Anıtı'nın bulunduğu parka defnedileceğini söyledi.

## TASFİYE İLANI

TASFİYE HALİNDE ŞAFAK DEMİR ÇELİK SANAYİ LİMİTED ŞİRKETİ TASFİYE MEMURLUĞUNDAN

Gemlik Ticaret Sicil Memurluğunda 2389 sicil numarası ile kayıtlı Gemlik Vergi Dairesi 7890054262 Vergi nolu şirketimiz 01.01.2012 tarihi itibariyle tasfiyeye girmiş ve tasfiye tarihinde tescil edilmiştir.

Şirketimiz borçlu ve alacaklılarının ellerindeki belgelerle bu ilanın üçüncü defa yayınlanmasından itibaren en geç 1 yıl içinde Tasfiye Memurluğuna müracaatları ilan olunur.

ŞAFAK DEMİR ÇELİK LTD. ŞTİ.
TASFİYE MEMURU
ÖZCAN TÜRÜDÜ

# 112 acil çağrı merkezlerinde çalışanlar eğitimden geçirilecek

İçişleri Bakanlığı tarafından yürütülen çağrı merkezlerinin tek numarada toplanmasına yönelik proje kapsamında 112 acil çağrı merkezlerinde çalışanlar eğitimden geçirilecek.
112 acil çağrı merkezleri Projesi Hizmet İçi Eğitim Semineri, 30 Ocak-2 Şubat 2012 tarihlerinde yapılacak.
Adana, Amasya, Ankara, Aydın, Balıkesir, Bilecik, Bolu, Bursa, Çanakkale, Denizli, Düzce, Eskişehir, Hatay, İzmir, Kayseri, Kocaeli, Konya, Kütahya, Manisa, Mersin, Muğla, Nevşehir, Sakarya, Sivas, Uşak, Yalova, Yozgat illerinden toplam 110 kişiye eğitim verilecek.
'Avrupa'da ve Türkiye'de 112 sistemleri', 'Pilot il olan Antalya'da proje kapsamında yapılan çalışmaların sunumu' ve '112 acil çağrı merkezi uygulamasına geçecek olan illerde yapılan hazırlık çalışmaları' konularında bilgilendirme yapılacak.

İçişleri Bakanlığı tarafından yürütülmekte olan 112 acil çağrı merkezleri Projesi ile Türkiye genelinde hizmet veren 110 İtfaiye, 112 Hızır Acil, 155 Polis İmdat ve 156 Jandarma gibi servislerin tek merkezde toplanarak acil çağrı hizmetlerinin illerde kurulan çağrı merkezlerinden etkin ve koordineli bir şekilde yürütülmesi hedefleniyor. Bu çerçevede, illerde görev yapan ve projeden sorumlu olan vali yardımcıları ve il özel idaresi genel sekreter yardımcıları ile 112 acil çağrı merkezi binalarının projelendirmesini yapacak birer mimar ve inşaat mühendisine yönelik hizmet içi eğitim semineri düzenlenecek

# Kamu Yatırımları 2012'de Yüzde 17.9 Artacak

2012 yılı Yatırım Programı kapsamında kamu, toplam 56 milyar 610 milyon 447 bin TL'lik yatırım gerçekleştirecek
2012 yılı Yatırım Programı kapsamında kamu, toplam 56 milyar 610 milyon 447 bin TL'lik yatırım gerçekleştirecek.
2012 yılında geçen yıla göre yüzde 17.9 artış gösterecek kamu yatırımlarından 19 milyar 397.2 milyon TL ile aslan payı ulaştırma yatırımlar alacak.
2012 Yılı Yatırım Programı 14 Ocak 2012 tarihli Müker rer Resmi Gazete de yayımlandı.
Buna göre kamu yatırımlarına 56 milyar 610 milyon 774 bin TL ayrıldı.
Geçen yıla göre yüzde 17.9 artan kamu yatırımları çerçevesinde 2012 yılında 18 milyar 442 milyon TL, merkezi yönetim bütçesine dahil idareler ile döner sermayeli kuruluşlar, KİT'ler, İller Bankası ve Özelleştirme kapsamındaki yatırımlar çerçevesinde ise 38 milyar 168.8 milyon TL kaynak aktarılacak.

-KAMU YATIRIMLARINDA ASLAN PAYI ULAŞTIRMANIN-
2012 yılında, kamu yatırımları içinde ulaştırma ve haberleşme sektörü 19 milyar 397.2 milyon TL ile en büyük payı aldı. Kamu yatırımlarının yüzde 34.3'ünü oluşturan ulaştırma ve haberleşme yatırımları geçen yıla göre yüzde 17.9 arttı.
DLH'nın yaptığı hizmetlerden kara yollarına birçok yatırımın sürdüğü ulaştırma sektöründe mahalli yatırımlar çerçeve sinde 2012 yılında 7 milyar 366 milyon TL, merkezi yönetim bütçesine dahil idareler ile döner sermayeli kuruluşlar, KİT'ler, İller Bankası ve Özelleştirme kapsamındaki yatırımlar çerçeve sinde ise 12 milyar 31.2 milyon TL kaynak aktarılacak

KAŞEDE BEKLEMEK YOK
KALİTELİ KAŞELER UYGUN FİYATLARLA GÜN İÇİNDE TESLİM
GÜLER AJANS
MATBAACILIK - YAYINCILIK - REKLAMCILIK

İstiklal Caddesi Bora Sokak No : 3/B GEMLİK
Tel : (0.224) 513 96 83 Fax : (0.224) 513 35 95

# İntibak, emekliye ne getirecek?

İntibakla emekli maaşlarında ortalama 30 ile 80 TL, en yüksek 260 TL artış saglanacak.
2000 yılı öncesi emekli olan 2 milyon 743 bin SSK emeklisini ilgilendiren intibak düzenlemesi kapsamında maaşlara yansıyacak artış miktarları belirlendi.
İntibaktan yararlanma, en düşük kazanç (asgari) üzerinden prim ödeyip 3600 veya 5000 gün prim ödeyenler için söz konusu olmayacak.
Prim gün sayısı 5200 günlerden sonra olanlar için en düşük artışlar başlayacak.
Emeklilerden gün sayısı ile kazançları orta ve üzerinde olanlar intibak düzenlemesinden daha fazla yararlanacak. Artışlar emekli maaşlarına ortalama 30-80 TL, en yüksek ise 260 TL civarında yansıyacak.
Bu şekilde intibak düzenlemesinin bütçeye maliyetinin 3-4 milyar TL arasında olması tahmin ediliyor.
16 Ocak Pazartesi günü Bakanlar Kurulu'nda görüşülerek nihai şekli verilmesi planlanan İntibak Yasa Tasarısı Taslağı'na ilişkin

ayrıntıları ele geçirdi.
Buna göre, intibak düzenlemesi yaklaşık 2 milyon 743 bin 2000 öncesi SSK emeklisini kapsıyor.
2000 ve 2008 Ekim sonrası SSK emeklileri ve Bağ-Kur emeklileri için İntibak düzenlemesi söz konusu olmayacak.

GELİŞME HIZINDAN VERİLECEK PAYIN YÜZDE 60 İLA 80 ARASI OLMASI GÜNDEMDE

İntibak yöntemi 2000 öncesi emekli olanların aylıklarına Tüketici Fiyatları Endeksi (TÜFE) ve gelişme hızı uygulanmasını öngörüyor.
Buradaki amaç 2000 öncesi emekliler ile 2000 sonrası emekliler arasındaki aylıklarda oluşan farklılıkları gidermek. Aylıklar yeniden hesaplanacak ve kişilerin gerçek gün sayıları dikkate alınacak.
SSK da düşük aylıklar için uygulanan destekleyici yöntem bu hesapta kullanılmayacak.
Aylıkların yeniden hesaplanmasında TÜFE'nin yüzde 100'ü verilecek ancak gelişme hızının oranı alternatifli olarak maliyet hesaplarında tartışılıyor.
Taslağa göre yüzde 60 ila 80 arasında gelişme hızından pay verilmesi söz konusu olacak.
İntibaktan yararlanma, en düşük kazanç (asgari) üzerinden prim ödeyip 3600 veya 5000 gün prim ödeyenler için söz konusu olmayacak.
Prim gün sayısı 5200 günlerden sonra olanlar için en düşük artışlar başlayacak.
Emeklilerden gün sayısı ile kazançları orta ve üzerinde olanlar intibaktan daha çok yararlanacak. Artışlar çok yüksek düzeylerde olmamakla birlikte ortalama 30-80 TL arasında seyredecek. En yüksek artış miktarı ise 260 TL olarak belirlendi.
Özellikle üst göstergeden aylık alanlar için artış miktarları kademeli olarak artacak.
İntibak sonucu aylıkları düşenler olsa bile mevcut aylıkları ödenmeye devam edilecek.

İNTİBAKIN BÜTÇEYE MALİYETİ 3-4 MİLYAR TL ARASI OLACAK

İntibak işlemi yaşlılık, malullük ve ölüm aylıkları için geçerli olacak.
Bu yöntemle 2000 öncesi emeklilerin refahtan pay alması sağlanıyor.
Emeklilerin mevcut aylıklarında herhangi bir düşüş olmuyor. Taslağa göre, maliyetin 3-4 milyar TL arasında olması tahmin ediliyor

# 450 bin yeşil kart iptal

Aile ve Sosyal Politikalar Bakanlığı'na aktarılan yeşil kartlılar gelir testi yaptırmaya başladı. Şu ana kadar 125 bin kişi sosyal yardımlaşma ve dayanışma vakıflarına giderek kayda girdi. 5 bin yeşilkartlı gelir testi yaptırırken bunların yüzde 80'inin gelirinin olmadığı anlaşıldı.
Geliri 295 liranın altında olanların genel sağlık sigortası primini devlet yatıracak. Aile ve Sosyal Politikalar Bakanı Fatma Şahin bir gazetecinin "Sizin önemli bir yetki alanınız da Yeşilkartlılar oldu. 9 milyon 100 bin yeşilkatlı genel sağlık sigortasına alınacak. Ve bunu sizin gelir testleriniz ardından yapılacak. Şu ana kadar sosyal yardımlaşma ve dayanışma vakıflarının hazırlanması noktasında neler yapıldı?" sorusunu cevaplarken, Sosyal Yardımlar Genel Müdürü Aziz Yıldırım'ın cevaplamasını istedi.
Yeşilkartlıların 1 Ocak 2012 tarihinden itibaren kendilerine devredildiğini söyleyen Yıldırım, önceden haberleri olduğu için çalışmaları 2 ay içinde tamamladıklarını aktardı.

KAŞEDE BEKLEMEK YOK
KALİTELİ KAŞELER
UYGUN FİYATLARLA
1 SAATTE TESLİM EDİLİR
GÜLER AJANS
MATBAACILIK - YAYINCILIK - REKLAMCILIK
İstiklal Caddesi Bora Sokak No : 3/B GEMLİK
Tel : (0.224) 513 96 83 Fax : 513 35 95

## GEMLİK REHBERİ

| GEREKLİ TELEFONLAR | |
|---|---|
| İtfaiye | 110 |
| Polis İmdat | 155 |
| Jandarma İmdat | 156 |
| Jandarma K. | 513 10 55 |
| Polis Karakolu | 513 18 79 |
| Gar. Kom. | 513 12 06 |

| KAYMAKAMLIK | |
|---|---|
| Kaymakamlık | 513 10 51 |
| C.Savcılığı | 513 10 53 |
| C.Savcı Yrd. | 513 29 54 |
| Emniyet Müd. | 513 10 28 |

| ULAŞIM | |
|---|---|
| METRO | 513 12 12 |
| Aydın Turizm | 513 20 77 |
| Süzer Turizm | 512 10 72 |
| Kanberoğlu-Esadaş | 514 45 49 |
| Anıtur | 514 47 71 |
| Kamil Koç | 512 01 63 |

| HASTANELER | |
|---|---|
| Devlet Hastanesi | 517 34 00 |
| Sahil Dev. Hast. | 513 23 29 |
| Mer.Sağ.Ocağı | 513 10 68 |
| Tomokay Tomografi | 513 65 29 |
| Uzmanlar Tıp Mrk. | 514 80 88 |

| TAKSİLER | |
|---|---|
| Körfez Taksi | 513 18 21 |
| Çınar Taksi | 513 24 67 |
| Güven Taksi | 513 32 40 |
| Gemlik Taksi | 513 23 24 |
| Manastır Taksi | 517 33 94 |

| RESMİ DAİRELER | |
|---|---|
| UEDAŞ ARIZA | 186 |
| UEDAŞ İşletme | 513 45 03 |
| Statyum | 514 00 95 |
| Orm.Böl.Şef. | 513 12 86 |
| Milli Eğt. Md. | 513 11 74 |
| Halk Kütüphane | 513 13 53 |
| Askerlik Şb. | 513 10 57 |
| Karayolları | 513 13 08 |
| Liman Baş. | 513 11 33 |
| Mal Müd. | 513 10 95 |
| Nüfus Md. | 513 37 42 |
| Özel İd. Md. | 513 15 07 |
| Tapu Sicl. Müd. | 513 14 14 |
| Müftülük | 513 13 64 |
| Gümrük Md. | 524 85 86 |
| Ver. Dairesi Md. | 513 10 92 |
| İlçe Tarım Müd. | 513 10 45 |
| İlçe Seç. Md. | 513 77 73 |
| Halk Eğitim Müd. | 513 18 46 |
| İŞ-KUR | 513 71 66 |

| BELEDİYE | |
|---|---|
| Santral | 513 45 21 -23 |
| Başkanlık | 513 45 20 |
| Zabıta | 513 24 32 |
| BUSKİ | 514 57 96 |
| İtfaiye | 513 23 25 |
| Muhasebe Md. | 513 45 21-182 |
| Yazı İşl. Md. | 513 45 21-111 |
| Su Arıza | Yalnız 185 |

| DENİZ OTOBÜSÜ | |
|---|---|
| Bursa | 256 77 84 |
| Mudanya | 544 30 60 |
| Yenikapı | (212) 516 12 12 |
| Yalova | (226) 811 13 23 |
| İDO İmam Aslan | |
| Dinlenme Tes. | 513 23 94 |

| VAPUR - FERİBOT | |
|---|---|
| Yalova | (226) 814 10 20 |
| Topçular | (226) 363 43 19 |
| Eskihisar | (262) 655 60 31 |

| OTOBÜS | |
|---|---|
| Şehirlerarası | 261 54 00 |
| Otobüs Terminali | (18 Hat ) |

| DAĞITICILAR | |
|---|---|
| GEMDAŞ | 513 29 29 |
| Aygaz | 513 12 95 |
| Habaş | 513 16 37 |
| Mogaz | 513 75 58 |
| Ergaz | 513 88 43 |
| İpragaz | 513 22 59 |
| Habaşgaz | 513 45 46 |
| Yeni Likitgaz | 513 65 00 |
| BP Gaz | 514 59 81 |
| Bütünler Likitgaz | 513 80 00 |
| Akçagaz | 514 88 70 |
| Totalgaz | 514 17 00 |
| Akcan Petrol | 513 10 79 |
| MAR-PET | 513 30 33 |
| Tuncay Otogaz | 513 16 45 |
| Beyza Petrol | 513 01 03 |

Gemlik Körfez
GEMLİK'İN İLK GÜNLÜK SİYASİ GAZETESİ
YEREL SÜRELİ YAYIN
YIL : 39 SAYI : 4168
FİYATI : 50 Kr. (KDV Dahil)
Sahibi : Kadri GÜLER
Sorumlu Yazı İşleri Müdürü : Serap GÜLER
İstiklal Cad. Bora Sok. No:3/B
Tel : 513 96 83 Fax : 513 35 95 GEMLİK
Yönetim ve Basım Yeri :
GÜLER AJANS
Matbaacılık-Yayıncılık-Reklamcılık Tesisi
İstiklal Cad. Bora Sok. No:3/B GEMLİK
(Dini bayram Günleri ve Pazar günleri yayınlanmaz)

## GEMLİK SİNEMA GÜNLÜĞÜ

VENÜS SİNEMASI
SÜMELANIN ŞİFRESİ
TEMEL:14:00-16:15-18:30-20:30
ALVİN VE SİNCAPLAR 3:11:45-14:15-16:15-18:30
ENTEL KÖY EFEKÖYE KARŞI:
12:00-20:15
REZERVASYON
513 33 21

# Kar altında 1 gol 3 puan

Seyfettin ŞEKERSÖZ

İlk yarısı 1-0 Gemlikspor'un üstünlüğüyle sona eren karşılaşmada ikinci yarı başlayan kar yağışı futbolculara top oynama imkanı vermezken maçın orta hakemi Erhan Sönmez saha görevlilerine çizgileri temizlettirerek maçın oynanmasını sağladı.

Süper Amatör Lig B gurubunda oynadığı son iki haftada 5 puan kaybeden Gemlikspor, kar altında tamamlanan maçta 5. dakikada Arif'in attığı golle sahadan 1-0 galip ayrılarak zirveden kopmadı.

Gol pozisyonunun hemen hemen hiç olmadığı maça

Gemlikspor hızlı başladı. Maçın henüz 5. dakikasında da gelişen atakta Bergan'ın kafayla indirdiği topu rakip ağlara gönderen Arif Gemlikspor'u 1-0 öne geçiren golü kaydetti. Gol pozisyonunun dışında her iki takımda tehlikeli pozisyon yaratamayınca ilk yarı Gemlikspor'un 1-0 üstünlüğüyle kapandı.

İkinci yarının başlamasıyla birlikte kar yağışının da başlaması futbolcuların oyununu etkilerken sahanın kardan kapanan çizgileri görevliler tarafından

sürekli temizlendi. Kar altında ağırlaşan sahada iki takımın da gol pozisyonu bulamadığı maçı Gemlikspor ilk yarıda bulduğu golle 1-0 kazanarak zirve yarışına devam derken takımlarına verdikleri destekle her zaman gündeme gelen Gemlikspor'lu taraftarların tribün şovları az sayıdaki seyircilerden büyük alkış aldı.

SAHA : Orhangazi Göl
HAKEMLER : Erhan Sönmez 6, İhsan Topsakal 6, Ahmet Ceyhun Yılmaz 6,
GEMLİKSPOR : Ömer 6, Samet 6, Gafur 6, Adil 6, Yusuf 6, Ümit 5, Burak 5, (Cihat 1) Nazif 6, Arif 6, (Serkan 2) Metin 5, (Berkant 2) Bergan 5,
FETHİYE İDMANYURDUSPOR Bülent 5, Ender 5, Hakan 5, Burak Keskin 5, Cengiz 5, Yasin 4, Mehmet 4, (Taner 2) Gökhan Çelik 4, (Erhan 2) Abdullah 5, (Anıl 3)
GOL : Dk. 5. Arif, (Gemlikspor)

# Şampiyon U-14'ler yemekte buluştu

Gemlik Belediyesi U-14 futbolcularının şampiyonluğu yemekte kutlandı. 2011 yılı Bursa İl Spor Müdürlüğü'nün düzenlediği karşılaşmalarda sezon boyunca rakiplerine üstünlük kuran Gemlik Belediyesi U-14 futbol takımı şampiyonluğu, Ahmet Usta Lokantası'nda biraraya gelerek verilen yemekte kutladılar.

Gemlik Spor taraftarlar grubu Kios'un yöneticilerinin de katıldığı yemekte, Kios grubu futbolculara tatlı ısmarlarken, başarılarının sürekli olmasını istediler. Kulüp Yönetim Kurulu üyesi Zafer Ülgen, futbolculara başarılarından dolayı kutladı. 2012 sezonunda yeni başarılar beklediklerini söyledi. Takım çalıştırıcısı Haydar Yiğit'in de katıldığı yemek, neşe içinde geçti.

AKP'li Başkanvekili Refik Yılmaz, dün sabah CHP'li 1. Başkan Yardımcısı Fikret Çolakoğlu'na mühürü teslim etti.

# Yılmaz, görevi Çolakoğlu'na devretti

*Bursa 3. İdare Mahkemesi'nin Gemlik Belediyesi'nde 17.3.2011 tarihinde yapılan Belediye Başkanvekilliği seçimini hukuken geçersiz sayması, Belediye Başkanvekilliğine seçilen Refik Yılmaz'ı da Belediye Başkanvekilliği görevini yürütemeyeceği hükmüne varmasından sonra, İçişleri Bakanlığı'nın bu karara dayanarak Gemlik Belediye Başkanvekilliği seçimini yenilenmesi istemi üzerine, Başkanvekili Refik Yılmaz, bu sabah görevini CHP'li birinci başkanvekili Fikret Çolakoğlu'na devretti. Haberi sayfa 5'de*

Fikret Çolakoğlu, Refik Yılmaz'dan mühürü devraldı.


Kuruluş:1973

# Gemlik Körfez

GEMLİK'İN İLK GÜNLÜK SİYASİ GAZETESİ

17 Ocak 2012 Salı | www.gemlikkorfezgazetesi.com | 50 Kr

Nestlé Pure Life NATURAL SPRING WATER EAU DE SOURCE NATURELLE

ÇOKAL TİCARET
NESTLE DOĞAL KAYNAK SUYU

Kayhan Mah.
2 Nolu Cadde
GEMLİK
524 76 77


Cumhuriyet Halk Partisi İlçe Başkanı Dursun Özbey, AKP İlçe Başkanı Necdet Yılmaz'ın açıklamasına cevap verdi

# Özbey, "Yılmaz'ın açıklaması ilkesiz iki yüzlü siyaset ürünüdür"

*Cumhuriyet Halk Partisi İlçe Başkanı Dursun Özbey, yaptığı yazılı açıklamada, "AKP ilçe Başkanlığı'nca Gemlik Belediyesi Başkanvekilliği seçimine yönelik yapılan açıklama AKP'nin ilkesiz ve ikiyüzlü siyasetinin önemli bir ürünüdür." dedi. Özbey, Gemlik halkının oyları ile seçilen meclis üyelerini ve onların iradelerini hiçe sayarak, hiç de etik olmayan bir biçimde bir siyasi partinin tabanına yönelik mesajlar vererek yol alma anlayışı, ilkesiz ve ikiyüzlü siyasetlerinin sonucudur." dedi. 2'de*

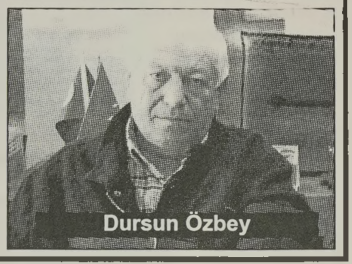

Dursun Özbey

# Kar yağışı hayatı olumsuz etkiledi

*Dün sabah başlayan kar yağışı nedeniyle Manastır ve Umurbey'den Gemlik'e gelmek isteyen vatandaşlar, otobüs beklerken zor anlar yaşadılar. 2'de*

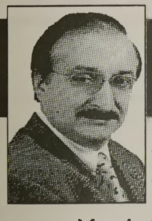

## Güne Bakış


Kadri GÜLER
kadri_guler@hotmail.com


### Yeni döneme doğru

*Gemlik'te siyaset yeniden hareketlendi. Dün sabah, belediye başkanvekiliği ve iki başkan yardımcılığı koltuğu boşaldı.*

*Halkın vermediği oyu, iki meclis üyesini koltuk sahibi yapma vaadleriyle kendileri ne çeken AKP'liler, haksız olarak 10 ay ilçe yönetimi ellerinde tuttular.*

*Yargı kararlarını hiçe saydılar.*

*İç İşleri Bakanlığı Mahalli İdareler Genel Müdürlüğü, Bursa 3. İdare Mahkemesinin açık ve anlaşılır kararı olduğu halde, anlamamazlıktan geldiler.*

*Hukuk katledildi. Ne oldu da, 7 ay sonra, yine başka bir hukuksuz karar ile Baş kanvekilliği seçimlerinin yenilenmesini istiyorlar.* *Dev. sayf. 4'de*

# Hırsız kasiyeri otomobil sevdası ele verdi

*Bursa'da çalıştığı restorandan yaklaşık 200 bin lira çaldığı iddia edi en kasiyeri, aldığı yeni otomobili ve sürekli yenilediği kıyafetleri ele verdi. Ö.Y. adlı şahıs, Adliye ye sevk edildi. 3'de*

# MHP adayı Durdu'ya üyelerden destek

*29 Ocak 2012 günü yapılacak olan Milliyetçi Haraket Partisi İlçe Kongresi için hazırlıklar başladı. Kongrede aday olacak olan Osman Durdu konuşmasında, "Birlikte olduğumuzu dosta düşmana göstereceğiz "dedi. Haberi syf 4'de*

# İnternet bankacılığı kullananlar dikkat!

*Virüslü mail tuzağıyla hesapları boşalttılar. İstanbul polisi virüslü mail yollanarak internet bankacılığı kullanan kişilerin hesabından 388 bin lira çektiği öne sürülen 12 kişiyi gözaltına aldı. Haberi 9'da*

## Buluşma

Gürhan ÇETİNKAYA

Yazarımız Gürhan Çetinkaya'nın bugünkü yazısı elimize ulaşmadığından yayınlayamıyoruz. Okuyucularımızdan özür dileriz. Gemlik Körfez.

# Kar yağışı hayatı olumsuz etkiledi

Manastır'da otobüs bekleyen yolcular, kar yağışı nedeniyle zor anlar yaşadılar

Dün, sabaha karşı başlayan ve kısa süren kar yağışı hayatı olumsuz etkiledi.

Dün, saat 06.30 sıralarında başlayan kar yağışı, yüksek semtlerde, araçların trafiğe çıkmasına engel oldu.

İlçemizin, Manastır Bölgesi ve Umurbey Mahallelerinde kar yağışı nedeniyle zor anlar yaşandı.

Yolların don yapması, yer yer araçların kaymasına, trafiğin aksamasına neden oldu.

Okulların servis araçlarının gelmesi nedeniyle öğrencilerin okullarına gidemediği görüldü.

Kar yağışları nedeniyle okullar tatil edilmedi.

İlçe Milli Eğitim Müdürlüğü gelişmelere göre hareket edileceğini söyledi.

İlçemizin dağ köylerinde ise kar yağışları etkili oldu.

Yer yer yollarda kapanmalar meydana gelirken, yolların kapanmaması için Köyler Birliği'ne ait araçların yolları açık tutmaya çalıştığını bildirildi.

Gemlik Körfez ABONE OLDUNUZ MU?
ABONE OLUN OKUYUN OKUTUN

TEMA "SUYUNU BOŞA HARCAMA"
TEMA Vakfı tarafından başlatılan "Suyunu Boşa Harcama" kampanyasına su tüketiminin önlenmesi için siz de katılın

Cumhuriyet Halk Partisi İlçe Başkanı Dursun Özbey, AKP İlçe Başkanı Necdet Yılmaz'ın açıklamasına cevap verdi

# Özbey, "Yılmaz'ın açıklaması ilkesiz iki yüzlü siyaset ürünüdür"

Cumhuriyet Halk Partisi İlçe Başkanı Dursun Özbey, yaptığı yazılı açıklamada, *"AKP ilçe Başkanlığı'nca Gemlik Belediyesi Başkanvekilliği seçimine yönelik yapılan açıklama AKP'nin ilkesiz ve ikiyüzlü siyasetinin önemli bir ürünüdür."* dedi.

CHP İlçe Belediye Başkanı Dursun Özbey'in yazılı basın açıklaması şöyle:

*"AKP İlçe Başkanlığı'nca Gemlik Belediyesi Başkanvekilliği seçimine yönelik yapılan açıklama, AKP'nin ilkesiz ve ikiyüzlü siyasetinin önemli bir ürünü dür. Hukukun ve yargının bağımsız*

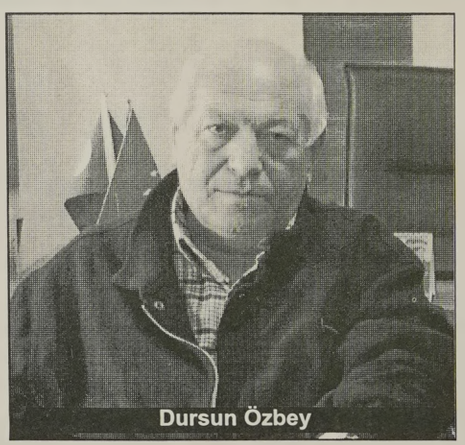

Dursun Özbey

*lığını hiçe sayan zihniyet, bu kez yargı süreci devam eden konularda beyanat vererek yargıyı ve kamu oyunu yönlendir mek anlayışını ortaya koymuştur. Gemlik halkının oyları ile seçilen meclis uyelerini ve onların iradelerini hiçe sayarak, hiç de etik olmayan bir biçimde bir siyasi partinin tabanına yönelik mesajlar vererek yol alma anlayışı, ilkesiz ve ikiyüzlü siyasetlerinin sonucudur. Bu siyasetin bir uzantısı da, Gemlik MHP ilçe Başkanının iyi niyete dayalı çağrısının, AKP İlçe Başkanı tarafından istismar edilmesini de esefle izlemekteyiz. Hele bir siyasi partiye yol gösterme anlayışı ise hadsizliğin son sınırıdır. Gemlik Belediye Başkanvekilliği seçimleri, transferler gibi siyasetin çirkin yüzünün dışında demokratik ve hukuka uygun ve Gemlik halkının oyları ile seçilmiş Meclis üyelerinin özgür iradeleri ile gerçekleşecektir."*

AKP ilçe Başkanı Necdet Yılmaz, MHP'nin çağrısına cevap verdi

# Yılmaz, "Gemlik'i yönetmeye CHP'siz varız"

AKP İlçe Başkanı Necdet Yılmaz, yerel bir gazeteye yaptığı açıklamada, Gemlik'i MHP ile birlikte yönetebileceklerini söyledi.

Yılmaz, açıklamasında Kayaoğlu'nun basın yolu ile yaptığı bir araya gelme çağrısını ise masadan kaçan taraf olmamak için kabul ettiğini belirtti.

Yılmaz açıklamasına şöyle devam etti.

*"Ancak, şunu belirtmek gerekir ki, devam eden davalar ve soruşturmaların selameti ve Gemlik' in geleceği açısından CHP'li bir yönetime sıcak bak-*

Necdet Yılmaz

*mıyoruz. 40'dan fazla belediye personelinin yargılandığını bunların bir çoğunun CHP'li belediye yönetimine karşı dava açtığı bir ortamda, yeniden başkanlığı vermenin vebal olduğu açıktır. Gelinen noktada MHP'ye tarihi bir sorumluluk yüklendiğini ya 10 aydır milletin parasına sahip çıkan bu anlayışla birlikte hareket edecek ya da 2 yılda Gemlik Belediyesi'ni yolsuz luklarla anılmasına neden olan anlayış la hareket edecektir. MHP geçmişte olduğu gibi ben bu işe karışmıyorum deme hakkına sahip değildir. Ortadaki sayısal çoğunluk goz önünde bulundurulduğunda, bu işe karışmamak, Gemlik Belediye si'ni yeniden CHP'ye teslim etmek demektir. CHP'li bir başkanvekili olmadığı teklifler oturulup konuşulabilecek alternatiflerdir. Sağduyulu MHP tabanının AK Parti ile hareket edilmesi gerektiği yönünde baskısı vardır. Umarım MHP yönetimi tabanın sesine kulaklarını tıkamaz"*

Gemlik Körfez
GEMLİK'İN İLK GÜNLÜK SİYASİ GAZETESİ



# Hırsız kasiyeri otomobil sevdası ele verdi

Bursa'da çalıştığı restorandan yaklaşık 200 bin lira çaldığı iddia edilen kasiyeri, aldığı yeni otomobili ve sürekli yenilediği kıyafetleri ele verdi.
Hırsızlık suçundan adliyeye sevk edilen genç kız gözyaşlarına boğuldu.
Edinilen bilgiye göre, İstanbul yolu üzerindeki köfte salonunda çalışan 20 yaşındaki Ö.Y., lüks bir otomobil alınca bütün dikkatleri üzerine çekti. Her gün yeni kıyafetlerle iş yerine gelen Ö.Y.'nin güvenlik kamerası incelemesinde kasadan para çaldığı tespit edildi. 900 lira ücretle çalışan genç kızın bankadaki hesap hareketleri polisi alarma geçirdi. 1.5 yıl boyunca söz konusu restoranda çalışan Ö.Y.'nin kasadan yaklaşık 200 bin lira çaldığı iddia edildi. Savcılık tarafından hesabına el konulması beklenen Ö.Y., "hırsızlık" suçundan adliyeye sevk edilirken gözyaşlarına boğuldu. Basın mensuplarının sorularını cevapsız bırakan Ö.Y., yüzünü de kapattı.

# 8 bin liralık güvercinleri çaldılar

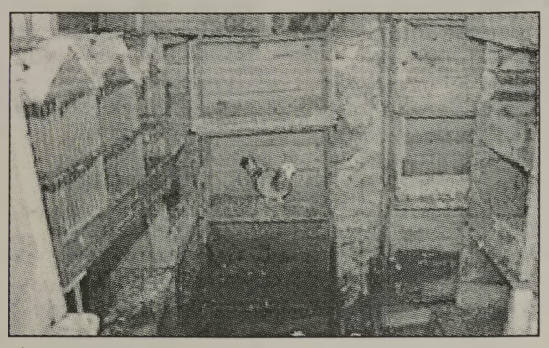

Bursa'da hırsızlar, baltayla kırdıkları kafesteki piyasa değeri 8 bin lira olan 40 güvercini çalarak kaçtı.
Edinilen bilgiye göre, merkez Osmangazi ilçesi Yahşibey Mahallesi'nde gece kimliği belirsiz kişi ya da kişiler, değeri yaklaşık 8 bin TL olan 40 güvercinin bulunduğu kafesin kapısını baltayla kırdı. Zanlılar, kafesin içersindeki takla atan değerli güvercinleri çalarak kaçtı. Yıllardır güvercinlere gözü gibi bakan Yıldız Salim Değirmen, yem vermek için sabah geldiğinde kafesin kapılarının kırık olduğunu ve güvercinlerin çalındığını görünce şok oldu. Hemen polis çağıran Değirmen, güvercinlerin satılması ihtimaline karşı Yıldırım ilçesindeki kuş pazarına koştu. Ancak pazarda güvercinlerini bulamayan Değirmen, daha sonra güvercin kafeslerinin bulunduğu yere gelerek polise ifade verdi. Olay yeri inceleme ekipleri de kafeste parmak izi çalışması yaptı. Hırsızların kafeste sadece bir tane güvercin bıraktığı ve bazı güvercin yavrularını öldürdüğü belirlendi. Polis, güvercin hırsızlarını yakalamak için çalışma başlattı.

# Orhangazililer zehir soluyor

Orhangazi'nin eski kabusu hava kirliliği bu yıl yeniden hortladı.
Son yıllarda doğalgaza geçiş ve kömür denetimlerinin artması ile azalan hava kirliliği bu kış kendisini iyiden iyiye hissettirmeye başladı. Bilhassa akşam saatlerinde şehir merkezinde hissedilen aşırı hava kirliliği vatandaşların da tepkisini çekmeye başladı. Akşamları göz gözü görmezken nefes almak zorlaşıyor. Orhangazi'nin 2006 yılına kadar kış aylarındaki en büyük sıkıntısı olan hava kirliliği yeniden başlamasından yakınan vatandaşlar, Türkiye İstatistik Kurumu'nun hava kirliliği raporlarını ölçen cihazın mezarlık bölgesindeki sağlık ocağına taşınması ile ölçümlerin düşük çıktığını söyledi.
Vatandaşlar, aslında kirliliğin tehlikeli boyutlara ulaştığını, yetkililerin bu duruma acilen bir çare bulmaları gerektiğini ifade etti.
Şehir merkezinde hava kirliliğinin gözle görülür bir şekilde arttığını, çarşı merkezinde ise belli zamanlarda kirlilikten dolayı görüş mesafesinin dahi 20 metreye kadar düştüğünü belirten vatandaşlar, "kirlilik çok net bir şekilde ortada olduğu halde bu konuda tedbir alınmamasını anlayamıyoruz" dedi.

# Hem gasp ettiler, hem de bıçakladılar

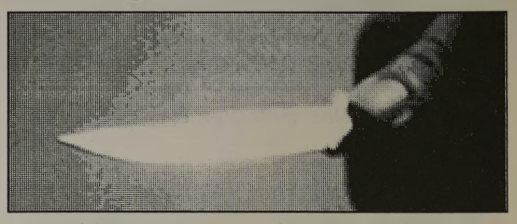

Bursa'da, gece saatlerinde evine gitmek isteyen bir kişi, gaspçılar tarafından bıçaklandı.
İşyerinden çıkarak evine gitmek isteyen U.Ç., merkez Osmangazi ilçesi Kükürtlü Mahallesi Kükürtlü Caddesi üzerinde tanımadığı iki kişiyle karşılaştı. Zanlılardan biri U.Ç.'nin omzundan tutarak cep telefonunu istedi. U.Ç. telefonunu veremeyeceğini söyledi. Bunun üzerine U.Ç. ile şahıslar arasında tartışma çıktı. Tartışmanın büyümesi üzerine çıkan kavgada kimliği belirsiz iki kişi U.Ç.'nin cep telefonunu gasp etti. Zanlılar U.Ç.'yi bıçakla yaralayarak olay yerinden kaçtı. Yaralı, olay yerinden geçen bir taksiyle Çekirge Devlet Hastanesi'ne gitti. Polis, U.Ç.'nin verdiği eşkal doğrultusunda zanlıları arıyor.

# Kazada yaralanan alkollü sürücü hastaneden kaçtı

Orhangazi'den sürücüsü hatalı sollama yapan otomobil, yolcu otobüsüne çarptıktan sonra takla attı. Hurdaya dönen otomobilin sürücüsü 28 yaşındaki Mehmet Ali Alagöl yaralanırken, 20 yolcusu bulanan otobüs devrilmekten son anda kurtuldu.
Alkollü olduğu öne sürülen yaralı otomobil sürücüsü Alagöl'ün, ambulansla götürüldüğü hastaneden kaçtığı bildirildi.
Kaza, bugün saat 10.00 sıralarında Orhangazi-Bursa Karayolu Çeltikçi Köyü yakınındaki akaryakıt istasyonu girişinde meydana geldi. Mehmet Ali Alagöl, yönetimindeki 34 UE 6816 plakalı otomobille, akaryakıt istasyonu girişi yakınlarında Ali İhsan Puras idaresindeki 16 HG 509 plakalı yolcu otobüsünü sollarken kontrolü kaybederek otobüse çarptı. Çarpmanın etkisiyle takla atıp, ters dönen otomobilin sürücüsü Mehmet Ali Alagöl yaralandı.
Kazayı fark eden akaryakıt istasyonu çalışanları, otomobil içindeki yaralı sürücüyü çıkararak bir kartonun üzerine yatırdı. Yaralı Mehmet Ali Alagöl, ambulansla Orhangazi Devlet Hastanesine kaldırıldı. Alkollü olduğu öne sürülen Alagöl'ün, hastanedeki ilk müdahalesinin ardından hastaneden kaçtı.

## Güne Bakış

Kadri GÜLER
kadri_guler@hotmail.com

### Yeni döneme doğru..

*Bu hukuksal ve siyasi çekişmeden Gemlik halkı da bıktı, usandı.*

*Şimdi gözler, 19 Ocak Perşembe günü yenilenecek olan Belediye Başkanvekilliği seçimlerinde.*

*17 Mart 2011 günü yapılan seçimlerde, son anda Bakanlıktan gelen yazı ile CHP'liler iki üyesine oy kullandıramadılar.*

*İçlerinde uğradıkları ihanet sonucu, bir üyelerinin de AKP'ye destek vermesi sonucu, başkanvekilliği koltuğu el değiştirdi.*

*Gemlik Belediyesi'nde yaşanan bu olaylar, siyaset tarihine kara harflerle yazılacak türden.*

*Şimdi yeni bir dönem başlayacak.*

*Dilerim, geçmişteki olaylar bir kenara bırakılıp, siyasi ahlaksızlıkların yaşanmadığı, dürüst, ilkeli, seviyeli bir seçim yapılır.*

*Önümüzdeki Perşembe günü, Belediye Başkanvekili Fikret Çolakoğlu tarafından toplanacak olan Belediye Meclisi, salt kol tuğu elde etmek için değil, 29 Mart 2009 tarihinde yapılan yerel seçimlerde, halkın siyasi tercihini de dikkate alarak hareket eder.*

*Bu seçimlerde seçmen birinci parti olarak CHP'yi, ikinci parti olarak AKP'yi, üçüncü parti olarak da MHP'yi tercih etti.*

*Belediye de savcılıkça başlatılan soruşturmalar sonucu açılan davalar devam ediliyor.*

*Yolsuzluklarla ilgili iddiaların kararını yargı verecektir.*

*Yargılama bitmeden, yargılanan kişiler hakkında suçlayıcı ifadeler kullanmak, hukuka ve ahlaka sığmaz.*

*19 Ocak Perşembe günü mecliste yapılacak Başkanvekilliği seçimlerinde MHP kilit partidir.*

*MHP İlçe Başkanı Mehmet Kayaoğlu, yaptığı açıklamada, "Gemlik'i CHP'nin başkanvekilliğinde, AKP ve MHP'li başkan yardımcılarıyla birlikte yönetelim" diyor.*

*Kayaoğlu, 3 partinin ilçe başkanını konu yu görüşmeye çağırdı.*

*Dün, AKP ilçe Başkanı Necdet Yılmaz'ın yerel bir gazeteye yaptığı açıklamada, Kayaoğlu'nun 3'lü koalisyon önerisine MHP'ye, "Gelin Gemlik'i birlikte yönetelim" diyor.*

*Bir yandan da MHP'yi tabanına şikayet ederek, aba altından sopa gösteriyorlar.*

*Ayıp değil mi?*

*Siyasi ahlaka sığar mı bu?*

*"Ortadaki sayısal çoğunluk göz önünde bulundurulduğunda bu işe karışmamak Gemlik Belediyesi'ni yeniden CHP'ye teslim etmek demek." ne demektir?*

*29 Mart 2009 seçimlerinde halk, ilçe yönetimine AKP'yi değil, CHP'yi getirdi.*

*Yılmaz'ın bunu unutmaması gerekir.*

*Nedense bu sonucu bir türlü kabullene mediler.*

*Refik Yılmaz'ın Başkanvekilliğini devret mesi hukuken doğru bir karar.*

*Ama, CHP'liler ısrar etmeseydi, koltuğu terke niyetleri de yoktu.*

*MHP'lilerin halk iradesini de dikkate ala rak doğru bir karar vereceğine inanıyorum.*

# MHP adayı Durdu'ya üyelerden destek

**29 Ocak 2012 günü yapılacak olan Milliyetçi Haraket Partisi İlçe Kongresi için hazırlıklar başladı. Kongrede aday olacak olan Osman Durdu konuşmasında, "Birlikte olduğumuzu dosta düşmana göstereceğiz "dedi.**

Milliyetçi Hareket Partisi Gemlik İlçe Başkanlığı, 29 Ocak 2012 Pazar günü yapılacak ilçe kongresi ile ilgili olarak üyelerle yaptığı toplantıda durum değerlendirdi.

9 yıldır MHP Gemlik İlçe Başkanlığını görevini yürüten Mehmet Kayaoğlu, yapılacak olan ilçe kongresinde bu dönem aday olmaya cağını açıklamıştı. Kayaoğlu'nun kongrede aday olmayacağını açıklamasının ardından, İlçe yöneticilerinin büyük kısmının desteği sonucu Gemlik Ülkü Ocakları eski Başkanı Osman Durdu adaylığını açıkladı.

Üyelere açık gerçekleşen toplantıda, İlçe Başkanı Mehmet Kayaoğ lu'na başarılı geçen başkanlık dönemi için teşekkür edildi. Toplantıya katılan üyelerin de İlçe Başkan adayı Osman Durdu'ya destek olduğu gözlendi.

Toplantıda konuşan Osman Durdu; *"Biz göreve tabiliz, Gemlik'te AKP ve CHP Belediye Başkanlığı görevlerinde bulunmuş ve bu imtihanları kaybetmişlerdir. Gemlik halkının ve Milliyetçi Hareket Partisinin menfaatleri doğrultusunda, bu süreçte ne yaparsak halkımız ve üyelerimizle birlikte yapacağız. Sağlıklı olan yapı da budur. Önümüzdeki kongre teşkilatımızı Belediye seçimleri ne götürecek yönetimi seçecek olduğundan önem arz etmektedir. Birlik olduğumuzu dosta, düşmana göstermeliyiz"* dedi.

Üyelerden gelen sorularda Perşembe günü yapılacak Belediye Başkan vekilliği seçimi ile konuların da sorulması üzerine söz alan İlçe Başkanı Mehmet Kayaoğlu, *"Yaptığımız çağrıyı yineliyoruz. 3 parti bir araya gelsin, beraber Gemlik'e hizmet edelim. Bu nun dışındaki tüm oluşumlar sağlıklı olmayacaktır. Buradan tekrarlıyorum. Her iki partiye de çağrımızdır. Eğer gocunacak, saklayacak bir şeyiniz, Gemlik halkından saklı gizli bir gündeminiz yoksa, derdiniz Gemlik ve Gemlik halkı ise, gelin bir olalım, iri olalım, diri olalım. Bu cenazeyi birlikte kaldırıp, Gemlik'in iki yılını daha heba etmeden halkımıza hak ettiği hizmetleri ayrışarak, kavga ederek değil, birlikte verelim. Samimi düşüncemiz ve inancımız budur."* dedi.

**AİLE ARANIYOR**

Ev sahibi ile birlikte ikamet edecek bahçe işlerinden anlayan bay, ev işlerinden anlayan bayan 35-40 yaşlarını aşmamış sigorta ve maaşlı çalışacak AİLE ARANIYOR

0 533 813 27 05

**KAŞEDE BEKLEMEK YOK**

KALİTELİ KAŞELER UYGUN FİYATLARLA
1 SAATTE TESLİM EDİLİR

**GÜLER AJANS**

MATBAACILIK - YAYINCILIK - REKLAMCILIK
İstiklal Caddesi Bora Sokak No : 3/B GEMLİK
Tel : (0.224) 513 96 83 Fax : 513 35 95

# KALE ARKASI

Seyfettin ŞEKERSÖZ

## GEMLİKSPOR TARAFTAR DERNEĞİ PANKART YARIŞMASI DÜZENLEDİ

Gemlikspor Taraftar Derneği en iyi pankart yarışması düzenledi. Takımlarının her maçına giderek yaptıkları tezahüratlarla destek veren Kırmızı Beyazlı taraftarlar şimdi de tribünlere astıkları pankartlar için yarışma düzenlediler.

Süper Amatör Liginin en renkli taraftarlarına sahip Gemlikspor Taraftar Derneği'nin açtığı pankart yarışmasında kazanan taraftara Grup Kios yazılı mont hediye edilecek.

Takımlarının hiçbir maçını kaçırmayan ve Bursa'da tribün şovunu en iyi yapan Gemlikspor Taraftar Derneği yaptığı açıklamada yarışmanın tüm sporseverlere açık olduğunu belirterek yarışmaya katılacaklardan çok güzel pankart sözleri beklediklerini kaydettiler.

YAZILI AÇIKLAMA ŞÖYLE;

"Hepimizin yakından bildiği gibi bizler Gemlikspor taraftar derneği olarak süper amatörde mücadele eden takımımızın her deplasmanına gittik.

Bursa bölgesi amatör kümede bunu Gemlikspor taraftarı dışında yapan başka kulüp yoktur. Bizim sevdamız deplasmanlarda yeşerdi.

Ancak artık bizde kendi evimizde, kendi seyircimizi yanımıza alarak müsabakalarımızı oynamak istemekteyiz. Gemlikspor'a hizmet eden futbolcu kardeşlerimiz hangi takımda oynadıklarının farkına varamıyorlar doğal olarak, nedenine gelince bu kardeşlerimiz haftanın 3 günü idmanlarını Bursa'nın farklı sahalarında yapıyor. Üstüne üstlük resmi maçlarını da ikinci yarı itibarı ile Orhangazi Göl Tesis lerinde oynuyorlar.

Kent olarak, ilçe olarak stadın açılışının geciktirilmesini kabullenmemiz gerekmekte diye düşünüyoruz. Taraftar olarak bizim yöneticiler gibi bekleme lüksümüz yok. Bu konuda uzman olan kişiler ile görüşüp gerekirse teknik danışmanlık alıp hep birlikte çözüm yolları bulmak lazım.

Örnek 1- Yan taraftaki suni çim sahanın kalan işlerinin hızlandırılıp bir an önce bitirilip Gemlikspor'un maçlarını bu sahada oynaması.

Örnek 2- Yeni yapılan ve bitiminde Gemlikspor'a güç katacak olan çim sahanın drenaj sisteminin belirlenip hızlı bir şekilde çözüme kavuşturulması.

Örnek 3- Bu saha da yapma işlerinde kazanılan tecrübelerin diğer Kumla, Umurbey sahalarının yapımında ders alınması ve tecrübe kazanılması.

Örnek 4- Bu çim sahanın yetiştirilememesine sebep olan yüklenici firmadan doğan bir durum söz konusu ise Göl tesislerine Gemlikspor maçlarına gitmek isteyen taraftarın araç giderlerinin bu firmaya yükletilmesi gibi.

Bu takımın şu anki performansı 2-3 hafta sonra sürekli deplasmanda oynamanın verdiği bunalımla başarı treni kaçmış olabilir. Madem Gemlik tarihinde ilk olduğunu bildiğimiz tesisleşme hareketi başladı tüm güzellikleri ile bu çalışmaları bitirip hizmetleri tamamlamanız gerekmektedir.

Bu konuda deplasmanlara gider iken bizlere verilemeyen otobüsler ile ilgili biz sizden kesinlikle sadaka, haraç vb şey istemiyoruz. Sadece Gemlikspor'un maçlarını seyretmek ve ilçemizin başarısına destek olmak istiyoruz. Buyurun gelin maçlarımıza hep birlikte sahip olalım bu gurura, bu takım deplasmanlı amatör lige çıktığında ilçemizin ismi daha çok duyulacak. Kentteki tüm halkın, esnafın buna ihtiyacı olduğunu düşünüyoruz.

Bizler Gemlikspor taraftar derneği olarak bir kez daha söylüyoruz, siyasetle işimiz olmaz. Biz siyasetten anlamayız, bizim tek amacımız Gemlikspor'un menfaatleri doğrultusunda kendi çabalarımız ile kulübümüze yük olmadan hizmet etmektir.

Gemlikspor'umuzun sahasının ikinci yarıya yetişmemesi adına Bursa Büyükşehir Belediyesi, Gemlik Belediyesi Fen İşleri Müdürlüklerinin, basın önünde verdikleri sözleri tutamamaları adına tepkimizi en iyi anlatacak pankartı yaptırıp bundan sonraki maçlarda bu pankartı asmak istiyoruz.

Bu yüzden en iyi PANKART yarışmasını sporseverlerimizin değerli fikirleri ile başlatıyoruz.

İlk pankart örnek teşkil etmesi adına aşağıdaki gibi olacaktır.

"SİZLER STAD YAPMAYI BECEREMEZKEN, BİZLER KALDIRIMLARI TRİBÜN YAPTIK"

GEMLİKSPOR TARAFTAR DERNEĞİ

PLAKET - KUPA VE MADALYA ÇEŞİTLERİ İLE HİZMETİNİZDEYİZ

golden ajans

MATBAACILIK - REKLAMCILIK - ORGANİZASYON VE TANITIM

İstiklal Cad. Bora Sok. Akbank Aralığı No: 3/ B GEMLİK
Tel : (0.224) 513 96 83 Fax : (0 224) 513 35 95

Madalya ve Ödül Kupaları
Ahşap & Kristal ve Metal
renkli Plaketler

Gemlik Körfez
GEMLİK'İN İLK GÜNLÜK SİYASİ GAZETESİ



# Mobilya sektörü 2012'den umutlu

Türkiye Mobilya Sanayicileri Derneği (MOSDER) Yönetim Kurulu Üyesi Ahmet Güleç, İnegöl'ün mobilya sektöründe "Türkiye'nin Çin'i" olarak değerlendirilirken son dönemlerde ise "Türkiye'nin İtalya sı" gibi olmaya başladığını bildirdi.
Müstakil Sanayici ve İşadamları Derneği (MÜSİAD) İnegöl Şube Başkanı da olan Ahmet Güleç, basın mensuplarına yaptığı açıklamada, Bursa'nın İnegöl ilçesinin, Türkiye mobilya sektöründe önemli bir konuma sahip olduğunu söyledi.
İnegöl'ün önceden "Türkiye'nin Çin'i" olarak nitelendirildiğini ifade eden Güleç, şöyle konuştu:
"Nasıl dünyada imajı düşük bir Çin varsa, İnegöl de mobilya sektöründe 'Türkiye'nin Çin'i' olarak değerlendiriliyordu. Şimdi ise 'Türkiye'nin İtalya'sı' gibi olmaya başladı. Fikir ve tasarımın İnegöl'den başlaması gerektiğini artık Türkiye kabul etti. Bu sadece Mobilya Tanıtım Grubu ile var olan bir Hadise değil. Daha önce var olan bir hadiseyi Mobilya Tanıtım Grubu, İnegöllü mobilyacılar, sanayiciler keşfedip ona göre organize etti. Biz böyle değiliz. Mevlana'nın 'ya göründüğü gibi ol ya da olduğun gibi görün' sözünde olduğu gibi, madem biz kaliteli mal üretiyoruz, madem fikir bizde o zaman bir araya gelelim bir şeyler yapalım, bu imajımızı, bu kalitemizi herkes görsün diyerek Mobilya Tanıtım Grubu'nu kurduk. İnegöl'ün bu imajı tanındı ve kaliteli ve tasarım odaklı çalıştığını Türkiye tescilledi. Bunu devlet bürokrasisi de anladı, sektörü de anladı, tüketici de anladı."

# Tüketici güveni Aralık ayında arttı

Tüketici Güveni Endeksi, 2011 yılı Aralık ayında bir önceki aya göre yüzde 1,1 oranında arttı. Kasım ayında 91,0 olan endeks Aralık ayında 92,0 değerine yükseldi.
Türkiye İstatistik Kurumu ve Türkiye Cumhuriyet Merkez Bankası işbirliği ile yürütülen Aylık Tüketici Eğilim Anketi'nin 2011 Aralık ayı sonuçları açıklandı.
Buna göre, Tüketici Güven Endeksi Aralık ayında bir önceki aya göre yüzde 1,1 oranında arttı. Geçen yıl Kasım'da 91,0 olan endeks, Aralık ayında 92,0 değerine çıktı.
Tüketici Güven Endeksindeki artış, tüketicilerin mevcut ve gelecek dönem

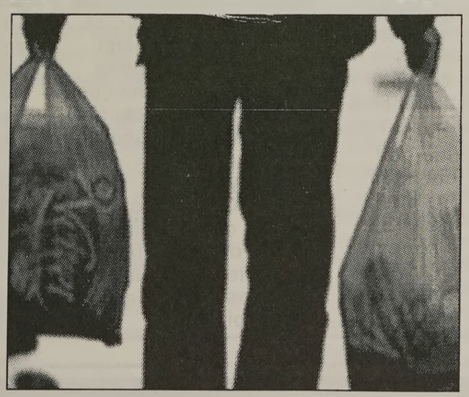

satın alma gücü, gelecek dönem genel ekonomik durum, gelecek dönem iş bulma olanakları ile mevcut dönemin dayanıklı tüketim malı satın almak için uygunluğu durumlarına ait değerlendirmelerin iyileşmesinden kaynaklanıyor.
Anket ile tüketicilerin kişisel Mali durumlarına ve genel ekonomiye ilişkin mevcut dönem değerlendirmeleri ile gelecek dönem beklentileri ölçülüyor ve yakın gelecekte yapılması planlanan harcamalarına ilişkin eğilimleri saptanıyor.
Anket sonuçlarından hesaplanan Tüketici Güven Endeksi 0-200 aralığında değer alabiliyor. Tüketici Güven Endeksi'nin 100'den büyük olması tüketici güveninde iyimser durum, 100'den küçük olması tüketici güveninde kötüm ser durum olduğunu gösteri yor. 2010 ve 2011 yıllarında aylar itibariyle tüketici güven endeksi değerleri şöyle:

| AYLAR | 2010 | 2011 |
|---|---|---|
| Ocak | 79,2 | 91,3 |
| Şubat | 81,9 | 93,6 |
| Mart | 84,7 | 93,4 |
| Nisan | 85,8 | 93,5 |
| Mayıs | 86,6 | 92,9 |
| Haziran | 88,0 | 96,4 |
| Temmuz | 87,5 | 94,8 |
| Ağustos | 87,4 | 91,7 |
| Eylül | 90,4 | 93,7 |
| Ekim | 89,0 | 89,7 |
| Kasım | 91,3 | 91,0 |
| Aralık | 91,0 | 92,0 |

KAŞEDE BEKLEMEK YOK
KALİTELİ KAŞELER UYGUN FİYATLARLA GÜN İÇİNDE TESLİM
GÜLER AJANS
MATBAACILIK - YAYINCILIK - REKLAMCILIK

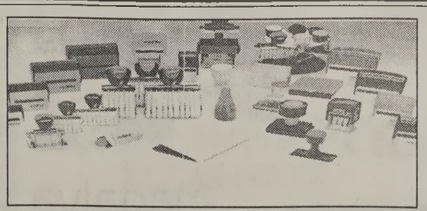

İstiklal Caddesi Bora Sokak No : 3/B GEMLİK
Tel : (0.224) 513 96 83 Fax : (0.224) 513 35 95



# Aday memurlara temel eğitim semineri

Bursa Valiliği, İl Özel İdaresi ve Afet Koordinasyon Merkezine yeni atanmış 42 aday memurların 16 gün sürecek eğitim seminerlerine başlandı.
Eğitimin ilk dersi İl Özel İdaresi Genel Sekreteri Kemal Demirel tarafından verildi. Memur adaylarına tavsi yelerde bulunan Demirel: "Bizler kamu malını kullanıyoruz ve geçimimizi kamunun vermiş olduğu vergilerle sağlıyoruz. Bir kamu kurumunda hangi işi yapıyorsanız yapınız, nerede olursanız olun işiniz gereği ne ise onu yapın. İşinizin gereğini layıkıyla yerine getirdiğinizde bir Türk vatandaşı olarak işlerimizin daha düzgün olacağına ve ülkemizin refah seviyesinin daha çabuk yükseleceğine emin olabilirsiniz" diye konuştu.
Özel İdareye son atamalarla gelen aday memurlar Dilbilgisi, Atatürk İlkeleri, T.C. Anayasası, Devlet Teşkilatı, Halkla İlişkiler, Milli Güvenlik ve 657 Sayılı Kanun gibi derslere girerek Temel Eğitim Kursunu tamalamış olacaklar.

# 145 Meteoroloji İstasyonu Kapatıldı

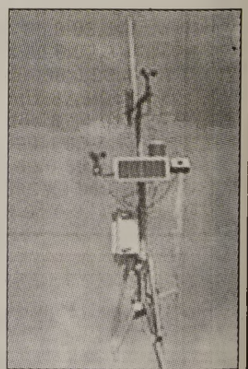

Meteoroloji Genel Müdürlüğü'nün Merkez ve Taşra Teşkilatında Düzenleme Yapılması Hakkındaki Bakanlar Kurulu Kararı, Resmi Gazete'de yayımlanarak yürürlüğe girdi.
Karar gereği, 145 meteoroloji istasyon müdürlüğü kapatıldı.
Bakanlar Kurulu Kararı ile Tahminler Dairesi Başkanlığı, Gözlem Sistemleri Dairesi Başkanlığı, Meteorolojik Veri İşlem Dairesi Başkanlığı, Araştırma Daire Başkanlığı, Strateji Geliştirme Daire Başkanlığı, İnsan Kaynakları ve Eğitim Dairesi Başkanlığı ile İdari ve Mali İşler Daire Başkanlığı bünyesinde toplam 35 yeni şube müdürlüğü kuruldu. Ayrıca, Bölge Müdürlüklerine bağlı olarak 8 yeni bölge müdürlüğü kuruldu.

# İnternet bankacılığı kullananlar dikkat!

Virüslü mail tuzağıyla hesapları boşalttılar.

İstanbul polisi virüslü mail yollarak internet bankacılığı kullanan kişilerin hesabından 388 bin lira çektiği öne sürülen 12 kişiyi gözaltına aldı.

İstanbul Emniyet Müdürlüğü Bilişim Suçlarla Mücadele ekiplerinin 7 aydır sürdürdüğü çalışmada internet uzerinden vatandaşların banka

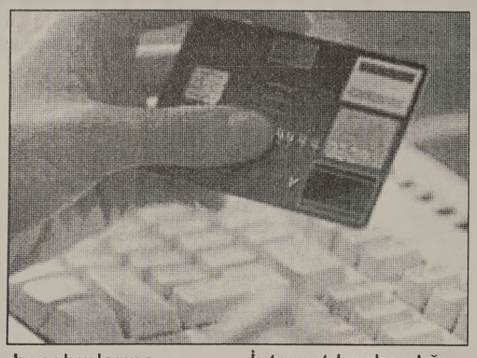

hesabınlarına girdiği belirtilen 12 kişiyi gözaltına aldı. Şebeke üyelerinin İnternet bankacılığı kullanan kişilerin bilgisayarlarına virüslü mail gönderek bilgilerini ele geçirdiği belirlendi. Bilgilerini ele geçirdikleri 9 kişinin hesaplarını boşalttığı belirlenen şüpheliler paraları çektikleri bankamatiklerin güvenlik kameralarına da yakalandı. Polis, 388 bin liranın 124 bin lirasının havale edilmesinin önüne geçti. Emniyette sorgulanan şüpheli ler Ümraniye Adli yesine gönderildi.

# İşsizlikte Ekim sürprizi

İşsizlik oranı Ekim ayında yüzde 9.1 olarak gerçekleşti. İşsiz sayısı 2 mil yon 454 bin kişiye geriledi.

Türkiye İstatistik Kurumu'nun (TÜİK) verilerine göre, Ekim ayında işsizlik oranı bir önceki yılın aynı ayına göre 2.1 puanlık azalışla yüzde 9.1 oldu. İşsizlik oranı Eylül ayında ise yüzde 8.8 düzeyindeydi.

Kentsel yerlerde işsizlik oranı 2.5 puanlık azalışla yüzde 11.1, kırsal yerlerde ise 1.1 puanlık azalışla yüzde 5.3 oldu.

Türkiye'deki işsiz sayısı 2 milyon 454 bin kişi, istihdam edilenlerin sayısı da 24 milyon 486 bin kişi oldu.

# Bedelliye düşük talep

Bedelli askerlikte sürenin Haziran'da dolması nedeniyle ilk başvurular düşuk oldu.

25 günde gelen 7 bın civarında başvurunun da büyuk bölümünün peşın ödeme oldugu belirtildi.

Bedellı askerlik için kredi kam panyaları düzenleyen bankalar ise ilk başvurulardan umduğunu bulamadı. Bazı adayların, maliyeti duyunca kredi almaktan vazgeçtiği, bazılarının da kriterleri taşımadığı için kredi alamadığı bildirildi. Böylece bedelli askerlik

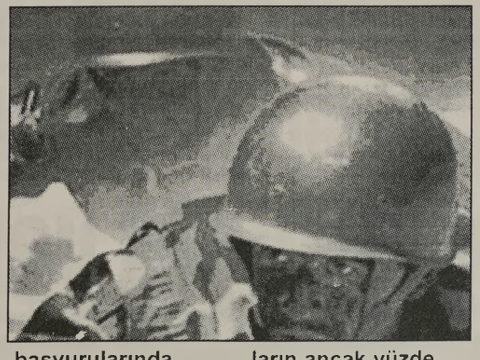

başvurularında umutlar Mayıs ve Haziran ayına kaldı.

Yaklaşık 430 bin kişiyi ilgilendiren yasanın, ilk bir ayında bankaların kullandırdığı kredi tutarının çok düşük kaldığı öğrenildi.

Bir kamu bankası genel müdürü, başvuruda bulunanların ancak yüzde 15'inin banka kredisi kullandığını bildirdi.

Geri kalanların ise bedeli kendi mevduatlarından karşıladığı belirtildi.

Vatandaşların ilk etapta bedeli kendi kaynaklarından karşılamaya çalıştığına dikkat çeken bankacılar, başvuru süresinin dolmasına yakın ilginin daha da artmasını bekliyor.

Bankaların bedelli askerlik için kredi kampanyalarında faizler aylık yüzde 1.30 ila yüzde 1.70 arasında değişiyor. Aylık faizi düşük olan bankalar, kredi için dosya masrafı da alıyor.

Bedelli askerlik için düzenlenen kampanyalarda, vade 60 aya kadar çıkıyor. Taksitle ödeyecekler Haziran'da ilk peşinatı yatıracak. Kalanını ise 6 ay içerisinde ödemek zorunda.


KAŞEDE BEKLEMEK YOK
KALİTELİ KAŞELER UYGUN FİYATLARLA
1 SAATTE TESLİM EDİLİR

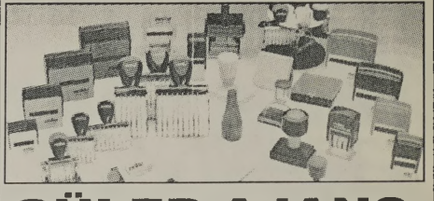

GÜLER AJANS
MATBAACILIK - YAYINCILIK - REKLAMCILIK
İstiklal Caddesi Bora Sokak No : 3/B GEMLİK
Tel : (0.224) 513 96 83 Fax : 513 35 95


## GEMLİK REHBERİ

| GEREKLİ TELEFONLAR | |
|---|---|
| İtfaiye | 110 |
| Polis İmdat | 155 |
| Jandarma İmdat | 156 |
| Jandarma K. | 513 10 55 |
| Polis Karakolu | 513 18 79 |
| Gar. Kom. | 513 12 06 |
| **KAYMAKAMLIK** | |
| Kaymakamlık | 513 10 51 |
| C.Savcılığı | 513 10 53 |
| C.Savcı Yrd. | 513 29 54 |
| Emniyet Müd. | 513 10 28 |
| **ULAŞIM** | |
| METRO | 513 12 12 |
| Aydın Turizm | 513 20 77 |
| Süzer Turizm | 512 10 72 |
| Kanberoğlu-Esadaş | 514 45 49 |
| Anıtur | 514 47 71 |
| Kamil Koç | 512 01 63 |
| **HASTANELER** | |
| Devlet Hastanesi | 517 34 00 |
| Sahil Dev. Hast. | 513 23 29 |
| Mer.Sağ.Ocağı | 513 10 68 |
| Tomokay Tomografi | 513 65 29 |
| Uzmanlar Tıp Mrk. | 514 80 88 |
| **TAKSİLER** | |
| Körfez Taksi | 513 18 21 |
| Çınar Taksi | 513 24 67 |
| Güven Taksi | 513 32 40 |
| Gemlik Taksi | 513 23 24 |
| Manastır Taksi | 517 33 94 |

| RESMİ DAİRELER | |
|---|---|
| UEDAŞ ARIZA | 186 |
| UEDAŞ İşletme | 513 45 03 |
| Statyum | 514 00 95 |
| Orm.Böl.Şef. | 513 12 86 |
| Milli Eğt. Md. | 513 11 74 |
| Halk Kütüphane | 513 13 53 |
| Askerlik Şb. | 513 10 57 |
| Karayolları | 513 13 08 |
| Liman Baş. | 513 11 33 |
| Mal Müd. | 513 10 95 |
| Nüfus Md. | 513 37 42 |
| Özel İd. Md. | 513 15 07 |
| Tapu Sicl. Müd. | 513 14 14 |
| Müftülük | 513 13 64 |
| Gümrük Md. | 524 85 86 |
| Ver. Dairesi Md. | 513 10 92 |
| İlçe Tarım Müd. | 513 10 45 |
| İlçe Seç. Md. | 513 77 73 |
| Halk Eğitim Müd. | 513 18 46 |
| İŞ-KUR | 513 71 66 |
| **BELEDİYE** | |
| Santral | 513 45 21 -23 |
| Başkanlık | 513 45 20 |
| Zabıta | 513 24 32 |
| BUSKİ | 514 57 96 |
| İtfaiye | 513 23 25 |
| Muhasebe Md. | 513 45 21-182 |
| Yazı İşl. Md. | 513 45 21-111 |
| Su Arıza | Yalnız 185 |

| DENİZ OTOBÜSÜ | |
|---|---|
| Bursa | 256 77 84 |
| Mudanya | 544 30 60 |
| Yenikapı | (212) 516 12 12 |
| Yalova | (226) 811 13 23 |
| İDO İmam Aslan Dinlenme Tes. | 513 23 94 |
| **VAPUR - FERİBOT** | |
| Yalova | (226) 814 10 20 |
| Topçular | (226) 363 43 19 |
| Eskihisar | (262) 655 60 31 |
| **OTOBÜS** | |
| Şehirlerarası | 261 54 00 |
| Otobüs Terminali | (18 Hat ) |
| **DAĞITICILAR** | |
| GEMDAŞ | 513 29 29 |
| Aygaz | 513 12 95 |
| Habaş | 513 16 37 |
| Mogaz | 513 75 58 |
| Ergaz | 513 88 43 |
| İpragaz | 513 22 59 |
| Habaşgaz | 513 45 46 |
| Yeni Likitgaz | 513 65 00 |
| BP Gaz | 514 59 81 |
| Bütünler Likitgaz | 513 80 00 |
| Akçagaz | 514 88 70 |
| Totalgaz | 514 17 00 |
| Akcan Petrol | 513 10 79 |
| MAR-PET | 513 30 33 |
| Tuncay Otogaz | 513 16 45 |
| Beyza Petrol | 513 01 03 |


Gemlik Körfez
GEMLİK'İN İLK GÜNLÜK SİYASİ GAZETESİ
YEREL SÜRELİ YAYIN
YIL : 39 SAYI : 4169
FİYATI : 50 Kr. (KDV Dahil)
Sahibi : Kadri GÜLER
Sorumlu Yazı İşleri Müdürü : Serap GÜLER
İstiklal Cad. Bora Sok. No:3/B
Tel : 513 96 83 Fax : 513 35 95 GEMLİK
Yönetim ve Basım Yeri :
GÜLER AJANS
Matbaacılık-Yayıncılık-Reklamcılık Tesisi
İstiklal Cad. Bora Sok. No:3/B GEMLİK
(Dini bayram Günleri ve Pazar günleri yayınlanmaz)


## GEMLİK SİNEMA GÜNLÜĞÜ

VENÜS SİNEMASI
SÜMELANIN ŞİFRESİ
TEMEL:14:00-16:15-18:30-20:30
ALVİN VE SİNCAPLAR 3:11:45-14:15-16:15-18:30
ENTEL KÖY EFEKÖYE KARŞI:
12:00-20:15
REZERVASYON
513 33 21

Gemlik Körfez
GEMLİK'İN İLK GÜNLÜK SİYASİ GAZETESİ



# Lale Kemal Kılıç İlköğretim Okulu öğrencileri Uludağ'a gitti

Lale Kemal Kılıç İlköğretim Okulu öğrencileri, Uludağ gezisi düzenledi. Üç otobüs ile gerçekleştirilen gezinin amacının ülkemizin doğal güzelliklerini görmek, tarihini öğrenmek olduğu belirtildi. Geziye katılanlar Uludağ'ın doğal ve tabii güzelliklerine hayran kaldılar. Cumartesi günü 08:00-18:00 saatleri arasında gerçekleştirilen gezinin ilk durağı Türkiye'nin bilinen en yaşlı ağacı 6 asır yaşında olan bu doğa harikası "İnkaya Çınarı" oldu. Oradan Sarı Alanda mangal yakarak sucuklu ekmek yediler. Gezinin son durağı ülkemizin en gözde kış sporları merkezi Uludağ oldu. Uludağ'ın kayak alanı (oteller bölgesi) nda bir süre gezildikten sonra Gemlik'e dönüldü. Okul Müdür Vekili Rezzak Arslan; *"Öğrencilerimizi doğal güzellikleri mizi görmek, yorucu bir dönemin yükünü atmak ve daha zinde kalmak için bu geziyi tertipledik. Gezinin tertiplenmesinde emeği ge çen herkese teşek kür ederiz."*dedi. Öğrenciler geziye Lale Kemal Kılıç İlköğretim Okulu Müdür Vekili Rezzak Arslan ve öğretmenleri: Aynur Sevgi, Hanım Çakal, Umut Çakal, Mustafa Sarı. Recayi Özdemir, Emin Keleş, Çiğdem Başkaya, Ayça Özel Dallı ve Seçkin Şengöz eşliğinde gittiler.

# Çotanakspor'dan galibiyet yemeği

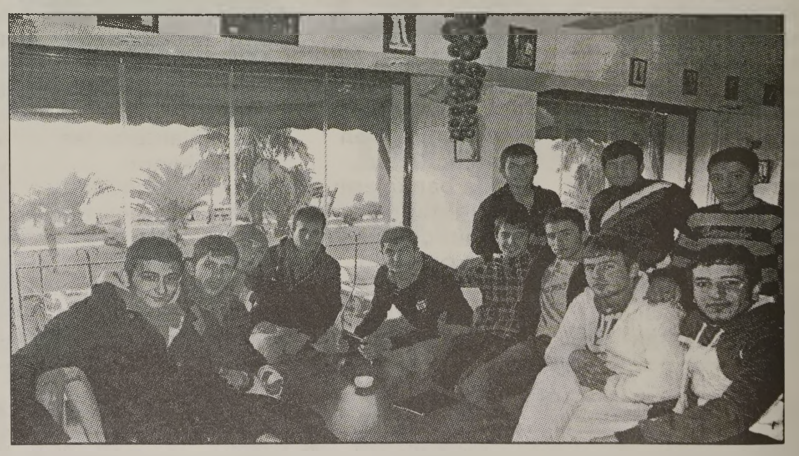

Gemlik Çotanak Spor U-19 takımı Dikkaldırım standında Bursa Barbaros spor ile karşılaştı. Karşılaşma Gemlik Çotanak Spor'un 1-0 lık galibiyeti ile sone ererken, Çotanak Spor'un golü 74. Dakikada Sefer'den geldi. Karşılaşmanın 80. Dakikasında Çotanakspor oyuncusu Ramazan kırmız kart gördü. Galibiyeti Klüp Başkanı Cemil Karataş öncülüğünde Teknik direktör Alpaslan İlgin, Yönetici Telat Tepe, Yönetici Murat Karataş ve Çotanak Spor U-19 takımının katıldığı, Gemlik Cafe Cafe'de verilen yemek ile kutladılar. Sezona şansız puan kayıpları ile başlayan, geçen sezonun şampiyonu genç Çotanaklar takımın birbirine uyum sağlamasından sonra ivme kazanarak 3. sıraya kadar yükseldiler. Klüp yöneticileri yaptıkları açıklamada şampiyonlukta iddialı bir konuma geldiklerini belirterek, *"Taraftarlarımızın da desteği ile şampiyon olacağımıza inanı yoruz"* dediler.

KAŞEDE BEKLEMEK YOK
KALİTELİ KAŞELER UYGUN FİYATLARLA
1 SAATTE TESLİM EDİLİR
GÜLER AJANS
MATBAACILIK - YAYINCILIK - REKLAMCILIK

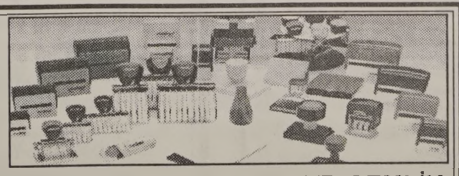

İstiklal Caddesi Bora Sokak No : 3/B GEMLİK
Tel : (0.224) 513 96 83 Fax : (0.224) 513 35 95

Gemlik Körfez
ABONE OLDUNUZ MU?
ABONE OLUN OKUYUN OKUTUN

'Gemlik Körfez' internette
www.gemlikkorfezgazetesi.com

# Bir günde kara teslim olduk

*Önceki gece başlayan kar yağışları, bölgemizde ve ilçemizde etkisini göstererek yaşamı felç etti. Akşam saatlerinde yağmaya başlayan kar, kısa sürede yolların kapanmasına neden oldu. Manastır, Hisartepe Mahallesi ve Umurbey yolları ile Küçük Kumla ve Kurşunlu yolları kar nedeniyle zaman zaman trafiğe kapandı. Okulların bir gün süreyle tatil edilmesiyle öğrenciler, okullarına gidemedi. Belediye, gece boyunca trafik akışının sağlanması için yolları tuzladı. Temizlik işçileri ise, ilçe içindeki kaldırımlarda karları temizledi. Gemlik-Bursa yolunda da buzlanmalar nedeniyle zor anlar yaşandı, trafik felç oldu*

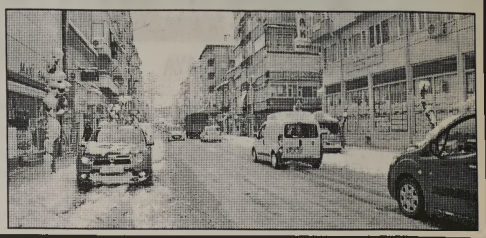


Kuruluş:1973

# Gemlik Körfez

GEMLİK'İN İLK GÜNLÜK SİYASİ GAZETESİ

18 Ocak 2012 Çarşamba www.gemlikkorfezgazetesi.com 50 Kr

Nestlé Pure Life NATURAL SPRING WATER EAU DE SOURCE NATURELLE

ÇOKAL TİCARET
NESTLE DOĞAL KAYNAK SUYU

Kayhan Mah.
2 Nolu Cadde
GEMLİK
524 76 77


## Özbey, "AKP, CHP'li bir başkanvekili istemiyor"

*CHP İlçe Başkanı Dursun Özbey, yaptığı açıklamada Perşembe günü yapılacak belediye başkanvekilliği seçimleri konusunda AKP'nin MHP'nin çağrısının önünü tıkayarak, CHP'nin yönetiminde bir belediye istemediklerini belirterek, "İyi niyetli bir çağrının önünü tıkamak isteniyor" dedi. Haberi sayfa 4'de*

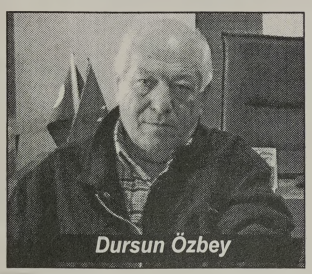

Dursun Özbey

## Yılmaz, "MHP ile ön şart aramadan görüşmeye hazırım"

*AKP İlçe Başkanı Necdet Yılmaz, yaptığı yazılı açıklamada,"CHP üç günlüğüne başkanlık koltuğuna oturur oturmaz Fatih Güler'i yeniden fiili başkan yapmıştır." dedi. Yılmaz, aynı zamanda MHP İlçe Başkanının iki defa randevu istediğini ve alamadığını, ön şart olmaksızın Çarşamba günü MHP ilçe başkanlığında görüşmek istediğini söyledi. Syf 5'de*

Necdet Yılmaz

## Güne Bakış

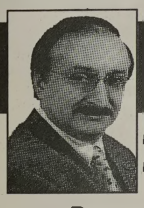


Kadri GÜLER
kadri_guler@hotmail.com


### Perşembe'nin gelişi, Çarşamba'dan belli olurmuş

*Yazımın başlığındaki gibi 'Perşembe'nin gelişi, Çarşamba'dan belli olur' derler Bugün Çarşamba, yarın Perşembe..*

*Yarın, Gemlik'i iki yıllığına yönetecek belediye başkanvekili seçilecek.*

*Bugün Çarşamba ama daha belli olan bir şey yok.*

*17 Mart seçimlerinde de yaşananları düşünün.*

*CHP'de kendi partisi ile gece yarılarına kadar sürdürülen pazarlıkları, olmayınca adam göndermeleri başkanyardımcılığı istemeleri, sonra gidip başka birisine oy vermeyi.* *Devamı sayfa 4'de*

## Zincir takarken öldü

Kar yağışı sebebiyle aracına zincir takmak isteyen bir kişi, geri manevra yapan otobüsün altında kalarak hayatını kaybetti. M.A. adlı şahsın yaralı olarak ambulansla hastaneye kaldırılırken yolda hayatını kaybettiği öğrenildi. 3'de

## Gemlik Umurbey sahası maçlara kapandı

*Gemlik Umurbey Futbol sahası Bursa Futbol İl Temsilciliği'nin aldığı karar gereği maçlara kapatıldı. Türkiye Futbol Federasyonu Bursa İl Temsilciliği Gemlik-Orhangazi Futbol Temsilcisi Volkan Özgül, yaptığı açıklamada futbol maçlarının oynanabilmesi için hiçbir önlemin alınmadığı Umurbey sahasının maçlara kapatıldığını duyurdu. Haberi syf 10'da*

## Hırsız, girdiği eve hurdacı çağırıp içerideki eşyayı sattı

*Bursa'da, özellikle "satılık" ilanı bulunan evlere girip, buradaki eşyaları telefonla eve çağırdıkları hurdacılara sattıkları iddia edilen ve ihbar üzerine yakalanan 3 kişiden 2'si tutuklandı. Haberi sayfa 3'de*

## Buluşma

Gürhan ÇETİNKAYA

Yazarımız Gürhan Çetinkaya'nın bugünkü yazısı elimize ulaşmadığından yayınlayamıyoruz. Okuyucularımızdan özür dileriz. Gemlik Körfez.

# Vali Harput: Karla mücadelede ihmali olanlar affedilmeyecek

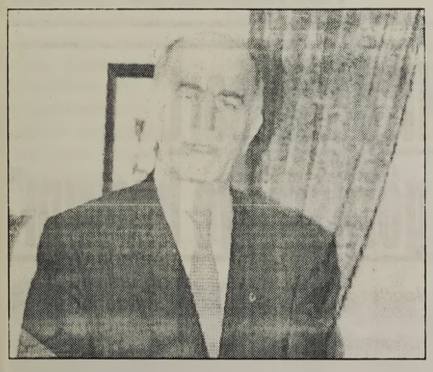

Bursa Valisi Şahabettin Harput, karla mücadele için aralıksız çalıştıklarını belirterek, kriz merkezi oluşturduklarını bildirdi.
Vali Şahabettin Harput, basın mensuplarına kış çalışmaları hakkında açıklama yaptı.
Ağır bir kış yaşandığını anlatan Vali Harput, *"Bölge için ciddi bir kar ve ulaşım sıkıntısı yaşıyoruz. Özellikle aşırı soğuyan havanın buzlanmaya dönüşmesi ile yollarda ciddi sıkıntılar yaşanıyor. Dünden beri Bursa-İstanbul, Bursa-İzmir yollarında buzlanma sonucu zaman zaman yol kapanmalarına ve sıkıntılara rastlıyoruz. Bu maksatla bir vali muavini başkanlığında, trafik bölge müdürü, karayolları bölge müdür yardımcısı ve ilgili kurumlardan yetkililerin bulunduğu bir ekibi kzim ekibi olarak oluşturduk." dedi.*
Aralıksız çalışmalarla yolların kısa sürede açılarak vatandaşın mağdur olmamasına çalıştıklarını anlatan Vali Harput, *"Bursa gibi bir yerde kardan dolayı yolların kapanarak insanların mağdur olmasını kesinlikle kabul edemeyiz. Bundan dolayı karayolları ve emniyete kesin talimat verdim. Kimin nerede ne ufak bir bir ihmali varsa, o konuda affedilmeyecek."* şeklinde uyardı

Gemlik Körfez
GEMLİK'İN İLK GÜNLÜK SİYASİ GAZETESİ
ABONE OLDUNUZ MU?
ABONE OLUN OKUYUN OKUTUN

# "Gemlik Konuşuyor Söz Sizde" programının konuğu Ali Çelik

Halkın Sesi Partisinin Çarşamba akşamları düzenlediği "Gemlik Konuşuyor, Söz Sizde" programının ikinci konuğu Ziraat Odası Başkanı Ali Çelik olacak.
HAS Parti Gemlik İlçe Başkanı Emir Kantur yaptığı açıklamada; *"Belediye meclisindeki bütün siyasi partilerin koltuk savaşı yaptığı bu günde, biz Gemlik'in simgesi olan zeytin ve zeytin üreticisinin son durumunu tartışıp çözüm üretmeye çalışacağız. Ziraat Odası Başkanımız Ali Çelik Bey'in tecrübesinden yararlanarak elde edeceğimiz sonuçları genel merkezimize ileterek genel başkanımız Prof Dr. Numan Kurtulmuş Bey'i, zeytin üreticilerinin son durumu hakkında bilgilendirecegiz. Bu akşam çok seviyeli olacak toplantımız saat 20:30'da ilçe binamızda yapılacaktır. Tüm Gemlik'li hemşehrilerimiz davetlidir"* dedi.

# CBAL'nin projesi "Fikrine Sağlık" projesi ön elemeyi geçti

Bursa'dan sadece Gemlik Celal Bayar Anadolu Lisesi'nin projesi ön elemeyi geçebildi.
Acıbadem Üniversitesi tarafından düzenlenen "Fikrine Sağlık" Proje Yarışması Ön Değerlendirme Sonuçlarına göre Gemlik Celal Bayar Anadolu Lisesi'nden iki proje yarışmaya katılmaya hak kazandı.
Acıbadem Üniversitesi tarafından düzenlenen "Fikrine Sağlık" Proje Yarışması Ön Değerlendirme sonuçlar belli oldu.
Üniversiteden yapılan açıklamaya göre, Gemlik Celal Bayar Anadolu Lisesinin iki projesi 15 Nisan 2012 tarihinde İstanbul'da düzenlenecek yarışmaya katılmaya hak kazandı.
Gemlik Celal Bayar Anadolu Lisesi Biyoloji Öğretmeni Ahmet Gündüz Akıncı, danışmanlığında okulun 11.sınıf öğrencilerinden Cemre Arslan 'Fikrimde Anne Sütü projesi ile Cansu Esen ise 'Cilt yanıkları için zeytin yağı spery' adlı projesiyle yarışmaya katılarak ön elemeyi geçmeyi başardılar.
Okul Müdürü Nazım Özer öğrencilerini gösterdiği başarıdan tebrik ederek, *"Bursa ilinde ön elemeyi geçen tek okul Gemlik Celal Bayar Anadolu Lisesi olduğunu ifade ederek okulumuzu ve ilimizi 15 Nisan 2012 tarihindeki finallerde en iyi şekilde temsil edeceğimize inanıyoruz"* şeklinde konuştu.
Üniversiteden yapılan açıklamada yarışma ile ilgili *'Ülkemizde sağlık bilimleri alanında araştırma yapmak isteyen öğrencileri teşvik etmek amacıyla Üniversitemiz tarafından düzenlenen FİKRİNE SAĞLIK PROJE YARIŞMASI'na göstermiş olduğunuz ilgi ve katılımınızdan dolayı teşekkür ederiz. Üniversitemizce oluşturulan Proje Değerlendirme Komisyonu tarafından yapılan ön değerlendirme sonucunda aşağıda belirtilen projelerin yarışmaya katılabilecek nitelikte olduğu belirlenmiştir. Bundan sonraki aşamada yapacağınız çalışmayla ilgili projenin tanıtımı, kullanılan yöntemler ve elde edilen sonuçlar ile getireceği yenilikler ve sağlayacağı katkılardan oluşan dosyanın 15 Nisan 2012 tarihine kadar aşağıda belirtilen adrese posta veya e-posta yoluyla gönderilmesini önemle rica eder, başarılar dileriz"* şeklinde açıklama yapıldı.

# Çaresiz şahıs benzin döküp kendini yaktı!

Bursa'da 3 yıl önce küçük kızını evde çıkan yangında kaybeden, son dönemlerde ise eşi ile sorunlar yaşamaya başlayan fırıncı ustası, benzin dökerek kendisini yaktı.

Aralık 2009'da Burhaniye Mahallesi Kemalettin Samipaşa Caddesi'ndeki evlerinde çıkan yangında, panik yaparak merdivenlere yönelen ilköğretim 6. sınıf öğrencisi 12 yaşındaki Merve Nur Zülal hayatını kaybetmiş, dumandan etkilenen anne Hediye Zülal İnegöl Devlet

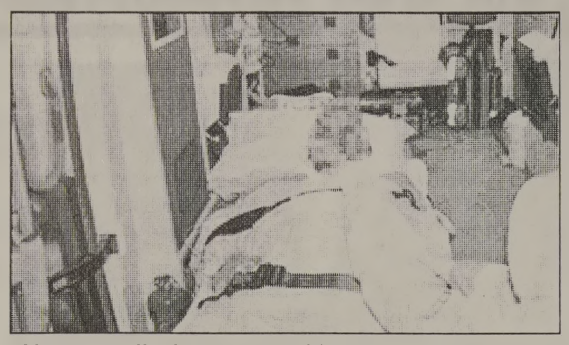

Hastanesi'nde tedavi gördükten sonra sağlığına kavuşmuştu.

Kızını yangında kaybettikten sonra psikolojik olarak çöken fırıncı ustası Reşat Zülal (41), son dönemlerde eşiyle sorunlar yaşamaya başladı.

Akşam kayınpederinin ikamet ettiği Alanyurt Yeni Mahalle Dostlar Sitesi'ne giden ancak eşiyle arasındaki sorunları çözemeyen Zülal, yanında götürdüğü benzini üzerine döküp kendisini ateşe verdi. Çevredeki vatandaşların yangın söndürme tüpü ile müdahale etmesi üzerine ağır yaralı kurtulan şahıs, ambulansla İnegöl Devlet Hastanesi acil servisine kaldırılarak tedavi altına alındı.

Üçüncü derecede yanık teşhisi koyulan Reşat Zülal, yanık ünitesine sahip olan Bursa Uludağ Üniversitesi Tıp Fakültesi Hastanesi ile İzmit Derince'deki hastanelerde yer bulunamaması üzerine Bursa Şevket Yılmaz Hastanesi'ne sevk edildi.

Emniyet ekipleri Reşat Zülal'ın eşinin ifadesine başvururken, olayla ilgili soruşturmanın sürdüğü bildirildi.

# Çikolata hırsızları polisi yordu

Bursa'da bir büfeye girerek çikolata ve bisküvi çalan zanlılar polis ekiplerinin kovalamacı sonucu yakalandı.

Olay, merkez Nilüfer İlçesi Çalık Halil Mahallesi Sarıyerler Caddesi üzerinde meydana geldi. İddiaya göre, gece saatlerde bir büfeye girmek isteyen S.T., İ.D., U.D. ve O.S., polis ekiplerini görünce bahçede gizlendi. Ancak polisin gözünden kaçmayan zanlılar, ekiplerin kendilerini gördüğünü fark edince kaçmaya başladı. Ekipler, zanlılardan ikisini yakalarken, kaçan iki kişiyi gece boyu aradı. Zanlılar, girdikleri bir büfeden çikolata ve bisküvi çaldıklarını itiraf ederken, hırsızların kullandığı suç aletleri de polis tarafından teslim aldındı.

Olayla ilgili soruşturma devam ediyor.

# "Hırsız, girdiği eve hurdacı çağırıp içerideki eşyayı sattı"

Bursa'da, özellikle "satılık" ilanı bulunan evlere girip, buradaki eşyaları telefonla eve çagırdıkları hurdacılara sattıkları iddia edilen 3 kişiden 2'si tutuklandı.

İhbar uzerine harekete geçen İl Emniyet Müdürlüğü Güven Timleri Amirliği ekipleri, Hocaalizede Mahallesi Hocaali zade Caddesi'nde yer alan ve camında "satılık" ilanı bulunan İ.İ'ye ait eve gitti.

Kapısı kilidinin kırıldığı tespit edilen evde bulunan C.K. (29), N.G. (16) ve M.K. (30) gözaltına aldı.

İncelemede, 3 zanlının söz konusu eve kapı kilidini levye ile kırıp girdikleri, ardından telefonla çağırdıkları bir hurdacıya 3 dikiş makinesi, bunlara ait yedek parçalar, doğalgaz sobası, set üstü fırın ve radyoyu sattıkları belirlendi.

Sorgulamalarının ardından adliyeye sevk edilen zanlılardan C.K ile M.K'nın tutuklandığı, N.G'nin serbest bırakıldığı bildirildi.

# Zincir takarken öldü

Bursa'da, kar yağışı sebebiyle aracına zincir takmak isteyen bir kişi, geri manevra yapan otobüsün altında kalarak hayatını kaybetti.

Edinilen bilgiye göre, olay, merkez Yıldırım ilçesi Musababa otobüs durağında meydana geldi. İddiaya göre, servis şoförlüğü yapan M.A., kar yağmasından dolayı minibüsüne zincir takmak istedi. Otobüs durağının yakına aracını park eden M.A, zincir takmaya çalıştı. Ancak Musababa-Şehreksütü arasında çalışan M.Ş.'nin kullandığın 3C otobüsü, geri manevra yaparken, kayarak servis minibüsüne çaptı. Duvarla otobüs arasında sıkışan yaralıya ilk müdahaleyi olay yerine gelen ambulans yaptı. Yaralı, ambulansla hastaneye kaldırılırken yolda hayatını kaybetti. Polis, olayla alakalı tahkikat başlattı.

# Gece eşkıyaları fazla kaçamadı

Önceki gece işyerinden çıkarak evine gitmek isteyen U.Ç., merkez Osmangazi ilçesi Kükürtlü Mahallesi Kükürtlü Caddesi üzerinde tanımadığı iki kişiyle karşılaştı.

Zanlılardan biri U.Ç.'nin omzundan tutarak cep telefonunu istedi.

U.Ç. telefonunu vermeyeceğini söyledi. Bunun üzerine U.Ç. ile şahıslar arasında tartışma çıktı. Tartışmanın büyümesi üzerine çıkan kavgada kimliği belirsiz iki kişi U.Ç.'nin cep telefonunu gasp etti. Zanlılar U.Ç.'yi bıçaklayarak olay yerinden kaçtı.

Yaralı, olay yerinden geçen bir taksiyle Çekirge Devlet Hastanesi'ne gitti.

Polis, U.Ç.'nin verdiği eşkal doğrultusunda zanlıları aramaya başladı.

Geniş çaplı araştırma başlatan polis ekipleri, zanlılardan M.A.'yı Soğanlı Mahallesi'nde otobüs beklerken, diğer zanlı F.U.'yu ise gasp ettikleri cep telefonuyla Sırameşeler civarında yakaladı.

Yakalanan zanlıların "cinsel istismar" suçlarından tutuklandıkları ve kaldıkları cezaevinde birbirilerini tanıdıkları öğrenildi. Zanlılar, "nitelikli yağma ve kasten yaralama" suçlarından adliyeye sevk edildi

KAŞEDE BEKLEMEK YOK
KALİTELİ KAŞELER
UYGUN FİYATLARLA
GÜN İÇİNDE TESLİM EDİLİR

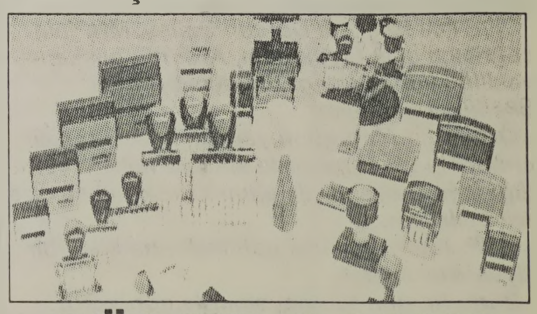

GÜLER AJANS
MATBAACILIK - YAYINCILIK - REKLAMCILIK
İstiklal Caddesi Bora Sokak No : 3/B GEMLİK
Tel : (0.224) 513 96 83 Fax : 513 35 95

# Güne Bakış

Kadri GÜLER
kadri_guler@hotmail.com

## Perşembe'nin gelişi, Çarşamba'dan belli olurmuş

*Bugünlere gelinmesinin nedeni, o gün yaşanan gizli pazarlıklardır...*

*Bir zamanlar, TBMM'de milletvekili pazarları kurulmuştu.*

*Bizde de meclis üyeleri arasında pazarlar kuruldu!*

*En çok veren bir günde karşı tarafa geçti.*

*Vatandaşlar, siyasi ahlaksızlığın, çirkin yüzünü o günlerde gördü, tanıdı.*

*Aradan yıllar geçti, Gemlik'te buna benzer olaylara tanık olduk.*

*Yarın yapılacak seçimler nedeniyle MHP kilit parti durumuna geçince, pazarlıklar hızlandı.*

*Bu yazımı yazdığım saatlerde AKP İlçe Başkanlığından bir açıklama geldi.*

*Necdet Yılmaz, MHP'nin çağrısı üzerine Mehmet Kayaoğlu'ndan iki kez randevu istediğini ancak cevap alamadığını söylüyor.*

*Ancak, benim öğrendiğime göre, Kaya oğlu'nun yaptığı üçlü görüşme çağrısına AKP'nin "CHP'ye belediyeyi teslim etme niyetinde değiliz. Kamuoyunda masadan kaçmış olmamak için bu çağrıyı kabul edi yoruz." dediği yönündedir.*

*MHP'nin çağrısı ise açıktır.*

*"Gelin, Gemlik'i hiçbir art niyet olmaksızın birlikte yönetelim. Belediye Başkanvekilliği CHP'nin hakkıdır, iki başkan yardımcılığı ise AKP ve MHP'ye verilsin" şeklindeydi.*

*AKP, MHP'nin çağrısına olumsuz bakmış, CHP'nin başkanvekilliğinde çağrıya yanaşmamıştır.*

*Dün ise yapılan açıklamada, Kayaoğlu'ndan 2 kez randevu istediğini, randevu alamadığını, bugün ön koşulsuz olarak MHP ilçe başkanlığında buluşabileceklerini söylüyor.*

*Bu daha önce öne sürdükleri CHP'siz bir yönetim anlaşıyından dönmek midir?*

*Bence hayır.*

*Salt masaya oturmadılar denmemesi içindir.*

*Belediye Başkanı Fatih Mehmet Güler'in bir Tv. kanalına çıkacağı duyurusunun yapılmasını bile polemik yaparak, CHP belediye yönetimine gelirse, 'Belediyeyi Fatih Mehmet Güler yönetecek' demeleri, başta o koltuğa oturacak olan CHP'liye karşı yapılan ayıptır.*

*CHP'nin de, "AKP'nin masadan kaçmış olmamak için çağrıyı kabul etmesini ve CHP'li bir başkanvekilliğine olumsuz bakmasının, iyi niyetli olmadıklarının göstergesi olduğunu" söylüyorlar.*

*CHP İlçe Başkanı Dursun Özbey, MHP'nin çağrısına açık olduklarını, AKP'nin başkanvekilliği konusunu görüşmenin önünü tıkadığını belirtiyor.*

*Özbey, 17 Mart günü yapılan kapalı kapılar ardındaki görüşmelerde kimlere nelerin veril diğini gördüklerini de altını kalın çizgiyle çize rek belirtiyor.*

*MHP, AKP'nin genel politikalarına karşı bir siyasi kuruluştur.*

*Bunu hergün televizyonlarda görüyoruz.*

*AKP ile yapılacak iki bir pazarlıkta isteseler kendilerine herşeyi de alabilirler.*

*Kulislerde, Başkanvekilliği dahil, gerekirse 2 başkan yardımcılığı ve Gemport yönetim kurulu üyeliği sözleri boşuna dolaşmıyor. Yani sizin anlayacağınız yine meclis üyeliği pazarında bol akçeli rakamlar dolaşıyor.*

*Yarın dananın kuyruğu kopacak.*

# Özbey, "AKP, CHP'li bir başkanvekili istemiyor"

Cumhuriyet Halk Partisi İlçe Başkanı Dursun Özbey, yaptığı açıklamada Perşembe günü yapılacak belediye başkanvekilliği seçimleri konusunda AKP'nin MHP'nin çağrısının önünü tıkayarak, CHP'nin yönetiminde bir belediye istemediklerini belirterek, *"İyi niyetli bir çağrının önünü tıkamak isteniyor"* dedi.

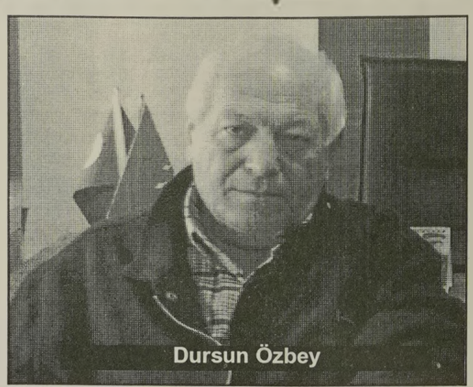
Dursun Özbey

Dursun Özbey, gazetemize yaptığı açıklamada, MHP nin çağrısının açık olduğunu, AKP'nin ise CHP'nin başkanvekilliğini isteme diğini belirterek, *"Sayın Necdet Yılmaz, kamuoyu karşısında masadan kaçmamış olmak için, bu çağrıyı kabul ettiklerini söylüyor. Bu bile, çağrıya karşı iyi niyetli olmadıklarının göstergesidir. Daha sonra ise ön koşulsuz görüşme isteminde bulunuyor. Bu nasıl siyasi bir anlayıştır."* dedi.

CHP ilçe başkanı CHP'nin yargılanmakta olan kişilere karşı masumiyet ilkesine inandıklarını, yargı sürecinde konuşmayı doğru bulmadıklarını, bunun ise ayıp olduğunu belirterek, açıklamasını söyle sürdürdü: *"Biz, Deniz Feneri yolsuzluğundaki gibi hiçbir şeyin üzerinin örtülmesini istemiyoruz. Gemlik Belediyesi ile ilgili yargı karar verir ve suçlu bulursa. Kamuoyu karşısına çıkarak, Gemlik halkı huzurunda biz de hesabını sorar ve üzerimize düşeni yaparız."* dedi.

AKP zihniyetinin 29 Mart seçimleriyle halk iradesini yok saymak olduğuna dikkat çeken Özbey, *"Yargılanan kişiler yargılanmadan mahkum etmek isteniyor. CHP halk oyuyla 5 yıl süreyle seçilmiş tir. Bu süreç devam ediyor. AKP'nin niyeti Belediye yönetimini CHP'ye teslim etmemektir. Sağduyu ve aklı selim halkın tercihinin gözardı eldilmemesi yönündedir."* dedi.

**AİLE ARANIYOR**

Ev sahibi ile birlikte
ikamet edecek
bahçe işlerinden anlayan bay,
ev işlerinden anlayan bayan
35-40 yaşlarını aşmamış
sigorta ve maaşlı çalışacak
AİLE ARANIYOR
0 533 813 27 05

**KAŞEDE BEKLEMEK YOK**
KALİTELİ KAŞELER UYGUN FİYATLARLA
1 SAATTE TESLİM EDİLİR

**GÜLER AJANS**
MATBAACILIK - YAYINCILIK - REKLAMCILIK
İstiklal Caddesi Bora Sokak No : 3/B GEMLİK
Tel : (0.224) 513 96 83 Fax : 513 35 95

'Gemlik Körfez' www.gemlikkorfezgazetesi.com

# İbrahim Şirin vefat etti

Gemlikli iş adamlarından Merhum Ali Şirin'in oğlu İbrahim Şirin(62) vefat etti. Uzun süredir İstanbul'da yaşayan Gemlik'te bulunan Şirin Plaza'nın sahiplerinden olan İbrahim Şirin, yakalandığı karaciğer rahatsızlığından kurtulamayarak, önceki gün vefat etti. Cenazesi dün Gemlik'e getirilen İbrahim Şirin'in öğle namazında Merkez Solaksubaşı Caminde kılınan cenaze namazının ardından İlçe Mezarlığındaki aile kabrine defnedildi.

Gemlik Körfez
GEMLİK'İN İLK GÜNLÜK SİYASİ GAZETESİ



# Yılmaz, "MHP ile ön şart aramadan görüşmeye hazırım"

AKP İlçe Başkanı Necdet Yılmaz, yaptığı yazılı açıklamada, *"CHP üç günlüğüne başkanlık koltuğuna oturur oturmaz Fatih Güler'i yeniden fiili başkan yapmıştır."* dedi.
Yılmaz, aynı zamanda MHP İlçe Başkanından iki defa randevu istediğini ve alamadığını, ön şart olmaksızın Çarşamba günü MHP ilçe başkanlığında görüşmek istediğini söyledi.
Necdet Yılmaz, açıklamasında, Belediye hoparlörlerinden yapılan duyuruda *"Gemlik Belediye Başkan vekili Fatih Mehmet Güler'in Salı akşamı bir Tv kanalında programa katılacağı duyurulmaktadır. Ancak, hakkındaki yolsuzluk iddiaları ve açılan davalar nedeni ile Cumhuriyet Savcısının talebi üzerine 'Açığa alınan' demeyi unutmuşlar. CHP başkanvekilliğini kazanırsa belediyeyi kimin yöneteceği de bu olayla ortaya çıkmıştır."* dedi.
Yılmaz açıklamasında, devam eden soruşturmaların ve davaların selameti açısından açığa alınan Fatih Güler, hukuken olmasa da fiilen başkanlık

Necdet Yılmaz

koltuğuna tekrar oturacağını, belirtirken, *"17 Mart 2011 de bıraktığı yerden "halka hizmete" devam edecektir."* dedi.
Açıklama şöyle devam etti:
*"CHP İlçe Başkanı ilkeli siyasetten bahsediyor, Sayın Dursun Özbey ve Necdet Ersoy, beni iyi tanır. 1999-2004 yılları arası beraber meclis üyeliği yaptık. İlkeli siyasetin nasıl olması gerektiğini o günleri hatırlarsa öğrenmiş olur. Yanlışların karşısında kendi partimden dahi olsa nasıl karşı durduğumun bizzat şahididir. Kaldı ki bizim karşı çıktığımız hizmetin yapılış yöntemi ile ilgiliydi. Hamdolsun 10 yıllık belediye yönetimi mizde, bu gün olduğu gibi yolsuz luklarla anılan bir belediyecilik yapılmamıştır. Buradan tüm sağduyulu MHP ve CHP lilere sesleniyorum, halkın emanetine hıyanet edenlere tekrar emaneti teslim etmeyin. Aksi takdirde halk vicdanında mahkum olursunuz. Sayın MHP ilçe Başkanından iki defa randevu istediğim halde henüz olumlu bir cevap alamadım. Kendisi gizli bir hesabınız yoksa gelin bir araya gelelim çağrısı yaptı Bende çağrısına olumlu cevap verdim. Aradım ben hazırım dedim Ben seni arayacağım dedi. Buradan MHP ilçe başkanına sesleniyorum bizim gizli bir hesabımız yok Gemlik'i birlikte yönetelim. Görüşmeye hazırım. Senin gizli bir hesabın yoksa hiçbir ön şart olmaksızın Çarşamba günü MHP ilçe başkanlığında sizinle görüşmeye hazırım. Telefonum 24 saat açık bekliyorum."*

# Bursa'nın asırlık hayali gerçekleşti

Bursa Büyükşehir Belediye Başkanı Recep Altepe, şehri demir ağlarla örme hedefini bir asır sonra gerçekleştirmenin haklı gururunu yaşadıklarını söyledi.
Büyükşehir Belediye Başkanı Recep Altepe, tramvay hattı ile cephe ve çatı düzenleme çalışmalarıyla çehresi tamamen değişen Cumhuriyet Caddesi'ndeki dönüşümü düzenlendiği basın toplantısında kamuoyu ile paylaştı. Pirinç Han'da düzenlenen toplantıda Cumhuriyet Caddesi'nin tarihi hakkında bilgiler veren Başkan Altepe, 1900'lü yılların başlarında şehirde yaşanan değişime paralel olarak bazı tarihi eserlerin yıkılarak Cumhuriyet Caddesi'nin açıldığını kaydetti.
Cadde açılırken, Pirinç Han, Tahıl hanı, Eski-Yeni Han ve Perşembe

Hamamı gibi pek çok tarihi yapının kısmen veya tamamen yıkıldığını belirten Başkan Altepe, şehir içi ulaşıma büyük rahatlama sağlayan Hamidiye Caddesi'nin önce Meşrutiyet, 1926 yılında da Cumhuriyet Caddesi adını aldığını söyledi.
Bursa'da tramvay başta olmak üzere toplu taşımanın yaygınlaştırmasına büyük önem verdiklerini hatırlatan Başkan Altepe, şehrin demir ağlarla örülmesi fikrinin 1904 yılında gündeme geldiğini hatırlattı. Tarihi Bursa arşivlerinden derlenen bilgileri paylaşan Başkan Altepe, "1904 yılında Hacı Kamil Efendi Zade Arif Bey Bursa'da atlı tramvay yerine elektrikli tramvay kurup işletmek için başvuruda bulunmuş. Bu gerçekleşmeyince elektrikli tramvay kurma ve işletme hakkı Payitaht tarafından belediyeye devredilmiş. 17 Şubat 1905'te Aşkudere eşrafından Süleyman oğlu Mehmed Ali Ağa Payitaht'tan aldığı referans ile Tramvay kurulup işletilmesine talip olarak Belediye başvurmuştur. Şartnameye göre iki yıl içerisinde şirket kurulup binanın yapılmasına başlanması şart koşulmasına rağmen istenilen şartlar yerine getirilmeyince 20 Eylül 1909 tarihinde Aşkudereli Mehmed Ali Ağa' haklarını tekrar belediyeye devretmiş. Daha sonra tekrar edilen ihale sonucunda İstanbul'da şirket merkezi olan Oropedi Mauri Matis Efendi ile 12 Temmuz 1913 tarihinde sözleşme imzalanır. Tramvay hatlarına ait yolların açılıp malzemelerin tamamlanmasına başlanır. Tramvaylar için ihtiyaç olan elektriğin üretileceği fabrikaların inşasına başlanarak bir kısmı kısmen tamamlanır. Birinci Dünya Harbi'nin araya girmesiyle çalışmalar durma noktasına gelince sözleşme feshedilerek imtiyaz tekrar belediyeye devredilir. I. Dünya Harbinden sonra 23 Haziran 1924 yılında Bursa Cer, Tenvir Ve Kuvve-i Muharrike-i Elektrikiye Türk Anonim Şirketi adında bir şirket kurulur. Aynı yıl ilk santral binası, tramvay depoları ve tamir atölyeleri yani bugünkü Tedaş binası kurulur. Ancak üretilen elektriğin öncelikle sanayiye kullanılması nedeniyle tramvayla ilgili istenilen sonuç bir türlü alınamaz 1924 yılında imzalanan son sözleşme esasına göre 4'ü mecburi, 5'i tercihli olmak üzere 9 hat belirlenmiştir. Bunlardan biri de bugün tramvay seferlerinin yapıldığı Cumhuriyet Caddesi.
Ecdadımızın bir asır önce çalışmalarını başlattığı tramvayı 107 yıl sonra Bursa'ya kazandırmanın gururunu yaşıyoruz" diye konuştu.

# Esnaf borcuna sadık

Bursa Esnaf ve Sanatkarlar Kredi ve Kefalet Kooperatifi Başkanı Bahri Şarlı, odaya bağlı 100 ortaktan 97'sinin borcunu zamanında ödediğini belirterek "Esnafımız borcuna sadık. Borcunu günü geldiğinde ödüyor" dedi.
Esnaf ve Sanatkarlar Kredi ve Kefalet Kooperatifi'nin 60. mali genel kuruluna odaya bağlı çok sayıda esnaf katıldı. Aynı zamanda Turkiye Esnaf Sanatkarlar Kredi Kefalet Kooperatifleri Merkez Birliği (TESKOMB) Başkanvekili olan Bahri Şarlı, ekonomide ilk önce esnaf ve sanatkarın kalkınması gerektiğini söyledi. Esnafın ve sanatkarın devletten aldığı her desteği kat kat geri ödediğini ifade etti.

# Bursa Kent Konseyi TBMM'de

Turkiye'nin yeni anayasa sürecine katkı sunmak için çalışmalarına başlayan Bursa Kent Konseyi, Türkiye Büyük Millet Meclisi (TBMM) Başkanı Cemil Çiçek'i Bursa'ya davet etti. Bursa Kent Konseyi Başkanı Mehmet Semih Pala, Çiçek ile makamında görüşerek çalışmaları hakkında da bilgi verdi.

Bursa Kent Konseyi Başkanı Mehmet Semih Pala, Bursa Kent Konseyi Genel Sekreteri Enes Battal Keskin ve Genel Sekreter Yardımcısı Ayşe Hacıoğlu ile birlikte ziyaret ettiği TBMM Başkanı Cemil Çiçek'e Bursa Kent Konseyi'ni anlattı.

"Kent konseyleri demokrasi için onemli bir aktör"

TBMM Başkanı Cemil Çiçek, kent

konseylerinin demokrasi için çok önemli bir aktör olduğunu ifade etti. Bursa Kent Konseyi'nin örnek çalışmalarının Türkiye'nin farklı bölgelerinde de yaygınlaştırılması gerektiğini söyleyen Çiçek, özellikle Çevre ve Şehircilik Bakanlığı ile güçlü bağlar kurularak faaliyetler için destek aranması gerektiğini belirtti. Çiçek, yeni Anayasa konusunda yapılacak olan çalışmalara da TBMM olarak destek vereceklerini ifade etti. Sivil toplumun örgütlerinin, yerelleşme ve demokrasi için önemli olduğunu vurgulayan Çiçek, tüm sivil toplum kuruluşları ve meslek odalarının bir araya getirilerek işbirliği içinde çalışmalar yapması gerektiğini söyledi.

Bursa Kent Konseyi Başkanı Mehmet Semih Pala ise, Bursa'da 'Toplumsal Denge Çizgisi' anlayışını geliştirdiklerini, herkese ve her kesime hitap eden bir yapı oluşturduklarını kaydetti.

Bursa Kent Konseyi'nin ayrım yapmadan her kesime hitap eden toplumsal bir kuruluş olduğunu anlatan Pala, demokrasi kültürünün gelişmesi, uzlaşma ve hoşgörünün yaygınlaştırılması, özgürlükler ve insan haklarının geliştirilmesi için çalıştıklarını ifade etti.

Bursa Kent Konseyi'nin yeni anayasa hazırlık çalışmalarına destek vermek istediğini de vurgulayan Pala, yeni anayasanın ülkeye her açıdan fayda getireceğini dile getirdi. Ziyaretin ardından Pala, Çiçek'e İznik Çinisi ve Bursa Kent Konseyi'nin çalışmalarını anlatan bir kitap seti hediye etti.


SAHİBİNDEN
KİRALIK DAİRE

Gazhane Caddesi'nde depreme dayanıklı güçlendirilmiş Beceren Apartmanı 3.kat 4 nolu daire sahibinden kiralıktır

0 533 320 54 64

SAHİBİNDEN SATILIK

Manastır'da ana cadde üzerinde merkezi kaloriferli, asansörlü, kartonpiyerli, laminant parkeli, taksi durağına yakın 2+1 4. kat sahibinden satılık daire

0 538 322 70 73

Macide ÖZALP

TRAFİK, KASKO, DASK, HER TÜRLÜ SİGORTA İŞLEMLERİ
İŞ VE KONUT SİGORTALARI, FERDİ KAZA POLİÇELERİ YAPILIR
BAY MUSTAFA ÖZALP EMLAK'TAN

Her Çeşit Emlak Alım, Satım ve Kiralama Hizmetleri

Daire, Zeytinlik, Villa, Dükkan, Arsa, Arazi
MORTGAGE BROKER'İ
TAPU TAKİP İŞLERİ YAPILIR
ACİL SATILIK ve KİRALIKLARINIZ İÇİN BİZİ ARAYINIZ

Manastır Merkezde 1382 metre, 1539 metre - 5760 m2 (Kumla yolu)
Manastır'da 800 m2 imarlı arsa)

3 Ayrı Daireli Müstakil Ev (Bahçe İçinde)Yeni Devlet Hastanesi Altı

K.Kumla'da Ayazma Mevkii 6 Dönüm Zeytinlik -

Bursa ve Gemlik'te Kiralık - Satılık Arsa-Villa -Daire bulunur.

KONUT KREDİLERİNE ARACILIK YAPILIR.
Tel : 513 24 74 Fax: 514 10 21

0.224 538 69 29
CANSU HALI YIKAMA

KIŞ GELDİ HALILARIMIZI YIKAYAMIYORUZ DİYE ÜZÜLMEYİN!

m² 3 TL BİZ, SİZE HİZMET İÇİN VARIZ!

Halılarınızı evinizden alıp, aynı gün içinde teslim ediyoruz

LAF DEĞİL, İŞ ÜRETİYORUZ

Kredi kartı geçerlidir
Siteler Mah. Hizmet Cad. Aygün Sitesi 68/B
0 535 815 57 11
KÜÇÜK KUMLA

# Sırası Geldikçe

İnan TAMER

## GÜLE GÜLE LEFTER ABİ...

"Ver Leftere, yaz deftere"

Bu slogan, Fenerbahçe Kulübü'nün yıldız futbolcusu, ellili yılların sporseverlerinin idolü Lefter'in golcülüğünün bir nişanesi olarak tüm yurtta milyonlarca gencin O'na olan güven ve sevgisinin, futboldaki yüceliğinin kanıtı olarak hep söylene gelmiştir.

Goller için "Ver Leftere, yaz deftere" denilmişse de o slogan aynı zamanda milyonların kalbine Lefter sevgisinin yazıldığının beyanıdır.

1948 yılında katıldığı Fenerbahçe forması altında oynadığı lig ve kupa maçlarında tam 832 golü var Lefter'in. Bu erişilmez bir rekor. Türk Milli Takım forması ile 50 maç oynamış, 12 kez kaptanlık yapmış, 12 gol atmıştır. Yunanistan'ı 3-1 yendiğimiz maçın bir golü Lefterindir.

Bugün en çok seyirciye sahip bir kulüp ise Fenerbahçe, bunda en büyük pay Lefter Küçükandoniadis indir.

Çocuk gönülleri ne o vermiştir Fenerbahçe sevgisini.

O sevgi hiçbir zaman eksik olmamıştır Fenerli si'nden, Beşiktaş lısı'ndan, Galata saraylısı'ndan

Fenerbahçenin en çok seyircisi ile oynanan maçlarında Lefterin futbol yeteneğini izlemek arzusu etkili olmuştur. Bugün bile o etki ile Fenerbahçe'nin maçları en çok seyirci ile oynanır durumdadır.

Fenerbahçe'ye gönül vermiş birisi olarak ben Lefter'le iki kez yakınen tanışmış, konuşmuş olmanın mutluluğunu yaşamış bulunuyorum.

Rahmetli Nasuh Balkaş dayım, hastamı hasta, fanatik bir Fenerbahçeliydi.

Ha keza bende.

Ben, her hafta harçlığımla Fenerbahçespor mecmuası ile Fenerbahçeyi izliyor yendikçe seviniyor, yenilgi ve beraberliğinde ciddi şekilde üzülüyordum. Yemek yemediğim bile oluyordu. Çocukluk ve ilk gençlik yıllarımda kulüpler amatör bir ruhla spor yapardı.

Profesyonellik sonrası, ilk dönemlerin kulüp sevgisi renk aşkı, işin işine para girince eski gibi olmayıp bende küllenir gibi.

Yıl 1948. On bir yaşındayım. Nasuh Dayım İstanbul'dan geldi. Annemi ve beni alarak İstanbul'a götürdü. Lefter'de o yıl Fenerbahçe'ye yeni tranfer olmuş.

Fenerbahçeye yeni bir hava getirmiş güç katmış. Fenerbahçe'nin Türk ordu takımı ile hazırlık maçı var. Nasuh dayım beni alarak Kadıköy Fenerbahçe statına götürdü. Fenerbahçe'de dayımı tanımayan yok.

Donanma Kamil (Eken) mesai arkadaşı.

Soyunma odasına beraberce indik. "Bakın size yeğenimi getirdim. Affedersiniz b..ku bile Fenerbahçeli." Hepsini Fenerbahçe mecmuasından tanıyordum.

Yan yana olmak ne sevinç, ne mutluluk.

Bir zamanların F.B.nin değişmez onbiri, Cihat, Murat, Ahmet, Selahattin, Kamil, Müjdat, Fikret, Erol, Melih, Lefter, Halit...

Aklımda kaldığına göre Ordu maçında da FB sahaya bu tertiple çıkmış, 2-2 berabere bitmişti maç.

Lefter ile ikinci kez beraberliğimiz yirmiyıl sonra Rahmetli Tekbaş Mehmet Ağabeyin sayesinde oldu. Lefter, Tekbaş Mehmet'in dostu ve yakın arkadaşı idi. Lefter'i, Gemlik'e davet etmişti. Tekbaş, hasta Galatasaraylı idi. Ama Tekbaş'ın da futbolunda Lefter'den esinlenen bir kıvraklık, güzel çalımlar, gol olan isabetli vuruşlar vardı.

Bizler, Tekbaş'a Gemlik'in Lefter'i derdik.

Arnavut Şükrü'nün Gazinosu'nda yüzlerce kişi Lefter'le sohbet etti. Anıları dinledi Tekbaş'la şakalaştı. Gülüştük, toka edip ayrıldık.

O büyük futbolcuyu, o büyük insanı, Türkün gurur kaynağı, Türkün spor elçisini sonsuzluğa göz yaşlarımızla uğurladık.

Anısını yaşatmak ulusal görevimiz olmalıdır.

O yalnız FB lilerin değil, tüm ulusun unutulmaz evladıdır.

O, bu ulusun kalp defterine yazılmıştır.

Daima iyiliklerle anılacaktır.

Toprağın bol olsun.

Işıklar içinde yat Lefter Abi.

Ulusumuzun, Fenerbahçelilerin ve spor camiasının başı sağolsun.

# Çocuklardan dünyaya dostluk mesajları

Bursa Büyükşehir Belediyesi tarafından Türkiye ile Balkan ülkeleri arasındaki dostluğun pekiştirilmesi hedefiyle düzenlenen '2. Uluslararası Çocuklar Dünyanın Direkleridir Kongresi', Bosnalı çocukları Bursalı kardeşleriyle bir araya getirdi.
Tayyare Kültür Merkezi'nde başlayan kongre, çocukların sesini Bursa'dan dünyaya duyuruyor. Bursa Büyükşehir Belediye Başkanı Recep Altepe, 4 gün boyunca Bursa'da kardeşlik ve dostluğun en güzel örneğinin yaşanacağı kongrede Dr. Bahadır İslam'ın arşivinden derlenen ve çocukların o dönemde yaptıkları savaş resimlerinin bulunduğu serginin açılışını da yaptı.
Başkan Altepe, İstiklal Marşı ve Bosna Hersek Milli Marşı'nın okunmasıyla başlayan programda, Balkanlardan gelen 65 çocuğu Bursa'da önemli bir organizasyonda ağırlamaktan mutluluk duyduklarını belirtti.
Başkan Altepe, programın ilk kez 2000 yılında Bosna'da gerçekleştirildiğini söyleyerek, "Bursa'da 2.'sini gerçekleştirdiğimiz program boyunca burada sevgi, kardeşlik ve dostluk mesajları verilecek. Balkanlar ve Türkiye arasında dostluk köprülerinin kurulacağı bir kongreyi gerçekleştiriyoruz. Dünyanın neresinde olursanız olun, çocuklarımız gözbebeğimizdir. Dünyanın direkleri, evlerimizin kentimizin neşesi, hayatımızın meyvesi olan çocuklarımız, geleceğimizin en büyük teminatıdır" dedi.
Hedef dünya barışı
Çocukların masum ve sevgi dolu bireyler olduğunu ifade eden Başkan Altepe, yıllar önce Bosna'da yaşanan savaşın ızdırabını çocukların derinden yaşadığını söyledi. Geçmiş dönemlerdeki acıların tekrarlanmamasını dileyen Başkan Altepe, "Resimlerde gördüğümüz gibi çocuklar, duygularını, iç dünyalarını en güzel şekilde yansıtıyor. Hedefimiz çocuklara güzel bir gelecek kurarak, dünyada barış ve dostluğun sağlanmasıdır. Kavga ortamında hiçbir güzellik yaşanmıyor" diye konuştu.
Başkan Altepe, Balkanların hızlı bir şekilde gelişip kalkınmasını da arzuladıklarını belirterek, "Bursa, Balkanlar ve Türkiye arasında önemli bir köprü vazifesi görüyor. Sosyal ve sanatsal aktivitelerin yanında fiziki olarak da orada uzun yıllar yaşanamayan kültürün canlanması noktasında önemli faaliyetler yapılıyor. Her zaman için birbirimize yakın olacağız, bizlere bizden fayda var. Burada dünyaya en güzel mesajlar verilmiş olacak" dedi.
Gençlerin sorunları mercek altında
Bosna Hersek Cumhurbaşkanlığı Konseyi Üyesi Bekir İzzetbegoviç'in danışmanı Seidalija Mustafic de kardeş şehir Bursa'da gerçekleştirilen kongrenin sevincini yaşadıklarını söyledi.

# 4 dörtlük manevra!

SGK, özel hastaneler için reddedilmesi zor bir teklif hazırlıyor.
Sağlık Uygulama Tebliği (SUT) fiyatlarının 2003 yılından beri artırılmaması ve hastanelerin öngörülenden fazla fark alması durumunda getirilen ağır cezalar nedeniyle Sosyal Güvenlik Kurumu'nun 2012 sözleşmesini imzalamayı kabul etmeyen özel hastaneler için dört farklı sözleşme hazırlanacağı belirtiliyor. Alınan bilgiye göre Çalışma ve Sosyal Güvenlik Bakanı Faruk Çelik de bu konuya sıcak bakıyor.
Türkiye'deki 530 özel hastaneyi ilgilendiren ve imzalanması için bugünün son gün olduğu sözleşmeler için SGK yöneticileri ile özel hastane temsilcileri Ankara'da bir araya gelecek. Özel hastaneler sözleşmeyi imzalamayı kabul etmezse, SGK'lı hastalar bu hastanelere gidemeyecek. Bakan Çelik'in de üzerinde durduğu, hastaneler için dört ayrı sözleşme tipi konusunda Başbakan ve Maliye Bakanı ile görüşülecegi belirtiliyor.
Verilen bilgiye göre eğer bu konuda anlaşılırsa, hastanelerin alacağı farklar ve devletin hastaneye ödeyeceği SUT fiyatları değişiklik gösterecek
Hastadan sınırsız fark alacak özel hastaneye SUT fiyatlarının yarısı üç kat fark almak isteyene SUT'un yüzde 70'i, iki kat fark almak isteyene SUT'un yüzde 80'i ödenecek.
Dördüncü grup hastaneler ise şu andaki uygulamaya devam edecek
Zincir hastaneler hangi hastanelerinin hangi sözleşmeye uyacağına, hasta portföylerine bakarak karar verebilecek
Bu tür bir uygulamanın olması durumunda bugüne kadar SGK'lı hasta bakmamış hastanelerin de uygulamaya dahil olabileceği ifade ediliyor.

# Meteoroloji Uyardı: Donacağız!

Kuvvetli soğuk hava hafta boyunca ülke genelinde et kisini sürdürecek. Ülke genelinin parçalı ve çok bulutlu, Marmara'nın doğusu (İstanbul'un Anadolu Yakası, Bursa, Kocaeli, Sakarya, Yalova ve Bilecik), Batı ve Doğu Karadeniz, Doğu Akdeniz'in doğusu, Doğu ve Güneydoğu Anadolu ile bu sabah saatlerinde Isparta Burdur ve Konya çevrelerinin yağışlı geçeceği tahmin ediliyor.
Hava sıcaklığının, ülke genelinde hissedilir derecede olmak üzere (5 ila 7 derece) azalacağı tahmin ediliyor.
Meteoroloji Genel Müdürlüğü'nce yapılan son değerlendirmelere göre, Güneydoğu Anadolu, Osmaniye, Kahramanmaraş ve Hatay çevrelerinde yağmur, diğer yerlerde karla karışık yağmur ve kar yağışı şeklinde olması beklenen yağışlar; Erzincan, Tunceli, Bitlis, Muş, Bingöl ve Diyarbakır çevrelerinde kuvvetli olacak. Ege kıyıları ile Batı ve Orta Karadeniz kıyılarında orta kuvvette, iç ve batı kesimler ile Doğu Anadolu'da kuvvetli buzlanma ve don olayı görülecek.
Rüzgarın iç ve batı kesimlerde kuzeyli, doğu bölgelerde güney ve güneybatı yönlerden hafif, ara sıra orta kuvvette eseceği tahmin ediliyor.
Yağışların Erzincan, Tunceli, Bitlis, Muş, Bingöl ve Diyarbakır çevrelerinde kuvvetli olması beklendiğinden yaşanabilecek olumsuzluklara (ulaşımda aksamalar, Buzlanma vb.) karşı ilgililerin ve vatandaşların dikkatli ve tedbirli olması gerekiyor
Ege kıyıları ile Batı ve Orta Karadeniz kıyılarında orta kuvvette, iç ve batı kesimler ile Doğu Anadolu'da kuvvetli buzlanma ve don olayı beklendiğinden yaşanabilecek olumsuzluklara (ulaşımda aksamalar, Buzlanma vb.) karşı ilgililerin ve vatandaşların dikkatli ve tedbirli olması gerekiyor

# Sütte Paniğe Gerek Yok

Gıda Tarım ve Hayvancılık Bakanı Mehdi Eker, sütte antibiyotik kalıntılarına rastlanılmasına ilişkin olarak "bu binde bir bile değil, yani bin tane örneğin içerisinde bir tane bile değil, vatandaşlarımızın tüketicilerimizin bu konuda endişe etmesini gerektirecek bir şey yok" dedi

ABONE OLUN OKUYUN OKUTUN

# Emekliye 290 liraya kadar zam geliyor

Hukummet sözcüsü Bülent arınç refah payından emeklilere yüzde 75 pay verileceğini kaydederek 1 milyon 913 bin emeklinin maaşlarında artış olacağını söyledi. Bulent Arınç, 2000 yılı oncesinde emekli maaşı baglananları ilgilendiren İntibak Yasa Tasarısı'nın bugün TBMM'ye yollanacağını belirterek, düzenleme ile refah payının yüzde 75 olarak belirlediğini, bundan 1 milyon 913 bin kişinin yararlanacağını açıkladı.
Bakanlar Kurulu toplantısı sonrası açıklama yapan Arınç, şunları söyledi: 10 milyon emekliye 91.6 milyar.Geçmişte sosyal güvenlik alanında çok farklı şekillerde emeklilik aylıkları bağlanmış şimdi bunların arasındaki intibakı çözmek için de ciddi bir teknik çalışma gerekiyordu. Sayın Bakan'ın (Faruk Çelik) takdimleriyle de artık TBMM'de görüşülecek hale geldi. SSK tarım emeklisi 49 bin 383, Bağkur emeklisi 1 milyon 760 bin 872, Bağkur tarım emeklisi 534 bin 157, memur emeklisi de 1 milyon 856 bin 765. Böylece 9 milyon 928 bin 960 kişiye emekli aylığı ödeniyor. 2011 yılı tamamında şüphesiz bu kişilere emekli aylığı ödemesi 91 milyar 600 milyondur.
Şartsız zam değil
İntibak bütün emekli aylıkların kayıtsız şartsız artırılması anlamına gelen bir zam uygulaması değildir. İntibaktan kastımız, prim ödeme gün sayıları ve ödenen prim miktarları eşit olan fakat emekli oldukları tarihin farklı olması nedeniyle aylık hesaplama yöntemindeki değişikliklere bağlı farklılaşan emekli aylıkları arasındaki farkın giderilmesidir.
Yüzde 60, yüzde 70 veya yüzde 75'lik zam dilimlerine göre kaç kişi yararlanacak ve bu yararlanan kişiler hangi limitler arasında zam alacaklar ve bundan kaç kişi istifade edecek konusu tartışıldı. Takdir edersinizki 92 milyar tüm emeklilerimiz için bir yıl içerisinde ödediğimiz para bir de bu intibaklar sebebiyle bütçeye ayrıca bir maliyet getirecektir.
Yapılan müzakereler sonunda en çok kişinin istifade edebileceği ve en yüksek oranda artış yapılması kabul edildi. Bu artış yüzde 75 olarak Bakanlar Kurulu'nda kabul edildi. Bununla 1 milyon 913 bin kişi istifade edecek. Bunun maliyeti 2.5 milyarlık bir ek ödeme bütçeye yük olarak gelecektir.

Artış 10-290 TL arası

Ücret artış bandı da 10-20 lira artıştan, 250-290 lira arasındaki artışa kadar herkesin kendi gününe, ne zaman emekli olduğuna ve ne kadar prim ödediğine bakılarak ayrı ayrı hesaplandı. Bu yüzde 75'lik gelişme hızını ilave ettiğimizde 10-20 arasındaki artışlar daha az sayıda ama 100 ile 290 arasındaki artışlar hemen hemen 1.5 milyona yakın emekliyi ilgilendirmektedir. Refah payı yüzde 75 olarak uygulanacaktır.

# 'Bütçe açığı 'gücü' gösteriyor'

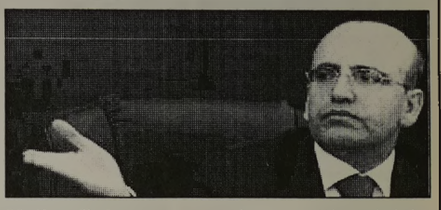

Maliye Bakanı Mehmet Şimşek, Türkiye'nin 2011'de ki güçlü performansının bütçede de kendini gösterdiğini belirtti.
2011 bütçe açığının 2010'a göre yüzde 56.5 azalarak 17.4 milyar liraya indiğini ifade eden Şimşek, "Bütçe açığının GSYH'ye oranı 2002'de yüzde 11.5 düzeyindeydi. Bu, krizdeki Avrupa ülkelerinin bugün kü düzeyinden yüksektir. Şimdi yüzde 1.4'e indi. Yüzde 2.8'lik hedefin tam yarısı" dedi.
MALİYE Bakanı Mehmet Simşek, Türkiye'nin 2011 yılındaki güçlü performansının, 2012'ye ilişkin sırtlarına çok büyük bir sorumluluk yüklediğini, bunun da global ekonomiye ilişkin belirsizlerden kaynaklandığını söyledi.
2011'de çok iyi bir performans sergile diklerini ancak bunun artık geride kaldığını belirten Şimşek, "Şimdi 2012'ye bakmamız lazım. 2012, bu güçlü performansı devam ettirmek için mücadele edeceğimiz, çalışacağımız bir yıl olacak" dedi.
2011 yılı bütçe gerçekleşmelerini açıklayan Şimşek, şöyle konuştu: "En önemli getirisi, faiz yükündeki azalıştır. Bugün ülkemiz bu kadar çok altyapıya sahipse, bir çok anlamda mesafe kat ediyorsa aslında bütçenin yapısındaki iyileşmeden kaynaklanıyor. 2002 yılında ülkemiz bütçenin yüzde 43.2'sini faize harcıyordu. Vergi gelirlerinin yüzde 86'sını faize harcı yordu. Bugün 2011 sonu itibariyle bütçenin sadece yüzde 13.5'i faize gidiyor. Eskiden vergi gelirlerinin yüzde 86'sı faize giderken bugün 16.6'sı faize gidiyor. Bugün ülkemiz, özürlüsüne, çiftçisine, bütün vatandaşlarına yatırım anlamında, maaş anlamında bu imkanları sağlayabiliyorsa aslında bunda faiz giderlerindeki düşüş çok önemli rol oynamıştır."

# Dolar düşüşe geçti

Yurtdışındaki olumlu seyir ve Euro/dolardaki yükselişle dolar içeride 1,84'ün altına indi.
Çin'de açıklanan beklentilerin üzerindeki büyüme verisinin global piyasalara olumlu yansımasıyla Euro/dolar paritesindeki yükselişe paralel dolar/TL geriledi.
Dolar, 12 Aralık'tan bu yana en düşük olan 1,84 seviyesinin altına, sepet bazında TL 2.0913'e kadar geriledi.
Bankalararası piyasada dolar 1,8320'ye kadar geriledi. Çin'de GSYH 2011 son çeyrekte yüzde 8.9 ile 2.5 yılın en zayıf büyümesini kaydetti. Asya borsaları ve Euro beklenenden biraz daha iyi ekonomik büyüme verisinin, Euro Bölgesi krizinin küresel aktiviteyi yavaşlattığı yönündeki yatırımcı endişelerini azaltmasıyla bugün yükseldi.
Euro/dolar paritesi dün 1.2665 seviyelerinde iken bugün 1.2759'a kadar yükseldi.

## GEMLİK REHBERİ

### GEREKLİ TELEFONLAR

| | |
|---|---|
| İtfaiye | 110 |
| Polis İmdat | 155 |
| Jandarma İmdat | 156 |
| Jandarma K. | 513 10 55 |
| Polis Karakolu | 513 18 79 |
| Gar Kom. | 513 12 06 |

### KAYMAKAMLIK

| | |
|---|---|
| Kaymakamlık | 513 10 51 |
| C.Savcılığı | 513 10 53 |
| C.Savcı Yrd. | 513 29 54 |
| Emniyet Müd. | 513 10 28 |

### ULAŞIM

| | |
|---|---|
| METRO | 513 12 12 |
| Aydın Turizm | 513 20 77 |
| Süzer Turizm | 512 10 72 |
| Kanberoğlu-Esadaş | 514 45 49 |
| Anıtur | 514 47 71 |
| Kamil Koç | 512 01 63 |

### HASTANELER

| | |
|---|---|
| Devlet Hastanesi | 517 34 00 |
| Sahil Dev. Hast. | 513 23 29 |
| Mer.Sağ.Ocağı | 513 10 68 |
| Tomokay Tomografi | 513 65 29 |
| Uzmanlar Tıp Mrk. | 514 80 88 |

### TAKSİLER

| | |
|---|---|
| Körfez Taksi | 513 18 21 |
| Çınar Taksi | 513 24 67 |
| Güven Taksi | 513 32 40 |
| Gemlik Taksi | 513 23 24 |
| Manastır Taksi | 517 33 94 |

### RESMİ DAİRELER

| | |
|---|---|
| UEDAŞ ARIZA | 186 |
| UEDAŞ İşletme | 513 45 03 |
| Statyum | 514 00 95 |
| Orm.Böl.Şef. | 513 12 86 |
| Milli Eğt. Md. | 513 11 74 |
| Halk Kutuphane | 513 13 53 |
| Askerlik Şb. | 513 10 57 |
| Karayolları | 513 13 08 |
| Liman Baş. | 513 11 33 |
| Mal Müd. | 513 10 95 |
| Nüfus Md. | 513 37 42 |
| Özel İd. Md. | 513 15 07 |
| Tapu Sicl. Müd. | 513 14 14 |
| Muftuluk | 513 13 64 |
| Gumruk Md. | 524 85 86 |
| Ver. Dairesi Md. | 513 10 92 |
| İlçe Tarım Müd. | 513 10 45 |
| İlçe Seç. Md. | 513 77 73 |
| Halk Egitim Müd. | 513 18 46 |
| İŞ-KUR | 513 71 66 |

### BELEDİYE

| | |
|---|---|
| Santral | 513 45 21 -23 |
| Başkanlık | 513 45 20 |
| Zabıta | 513 24 32 |
| BUSKİ | 514 57 96 |
| İtfaiye | 513 23 25 |
| Muhasebe Md. | 513 45 21-182 |
| Yazı İşl. Md. | 513 45 21-111 |
| Su Arıza | Yalnız 185 |

### DENİZ OTOBÜSÜ

| | |
|---|---|
| Bursa | 256 77 84 |
| Mudanya | 544 30 60 |
| Yenikapı | (212) 516 12 12 |
| Yalova | (226) 811 13 23 |
| IDO İmam Aslan Dinlenme Tes. | 513 23 94 |

### VAPUR - FERİBOT

| | |
|---|---|
| Yalova | (226) 814 10 20 |
| Topçular | (226) 363 43 19 |
| Eskihisar | (262) 655 60 31 |

### OTOBÜS

| | |
|---|---|
| Şehirlerarası | 261 54 00 |
| Otobüs Terminali | (18 Hat ) |

### DAĞITICILAR

| | |
|---|---|
| GEMDAŞ | 513 29 29 |
| Aygaz | 513 12 95 |
| Habaş | 513 16 37 |
| Mogaz | 513 75 58 |
| Ergaz | 513 88 43 |
| İpragaz | 513 22 59 |
| Habaşgaz | 513 45 46 |
| Yeni Likitgaz | 513 65 00 |
| BP Gaz | 514 59 81 |
| Bütünler Likitgaz | 513 80 00 |
| Akçagaz | 514 88 70 |
| Totalgaz | 514 17 00 |
| Akcan Petrol | 513 10 79 |
| MAR-PET | 513 30 33 |
| Tuncay Otogaz | 513 16 45 |
| Beyza Petrol | 513 01 03 |

Gemlik Körfez
GEMLİK'İN İLK GÜNLÜK SİYASİ GAZETESİ
YEREL SÜRELİ YAYIN
YIL : 39 SAYI : 4170
FİYATI : 50 Kr. (KDV Dahil)
Sahibi : Kadri GÜLER
Sorumlu Yazı İşleri Müdürü : Serap GÜLER
İstiklal Cad. Bora Sok. No:3/B
Tel : 513 96 83 Fax : 513 35 95 GEMLİK
Yönetim ve Basım Yeri :
GÜLER AJANS
Matbaacılık-Yayıncılık-Reklamcılık Tesisi
İstiklal Cad. Bora Sok. No:3/B GEMLİK
(Dini bayram Günleri ve Pazar günleri yayınlanmaz)

## GEMLİK SİNEMA GÜNLÜĞÜ

VENÜS SİNEMASI
SÜMELANIN ŞİFRESİ
TEMEL:14:00-16:15-18:30-20:30
ALVİN VE SİNCAPLAR 3:11:45-14:15-16:15-18:30
ENTEL KÖY EFEKÖYE KARŞI:
12:00-20:15
REZERVASYON
513 33 21

# Gemlik Umurbey sahası maçlara kapandı

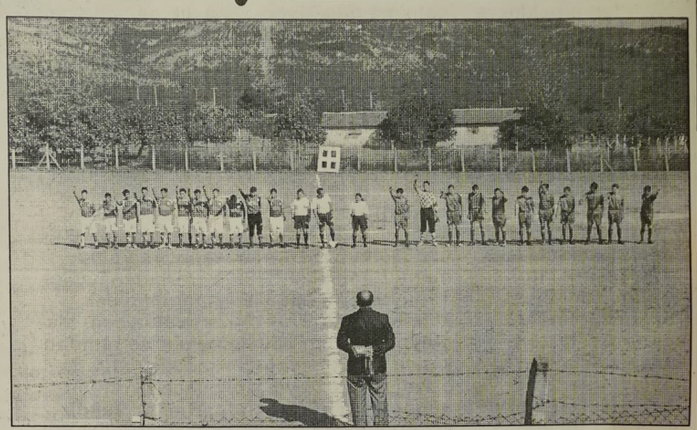

Seyfettin ŞEKERSÖZ

Zemini yağışlı havalarda balçık haline gelen Gemlik Umurbey Futbol sahası Bursa Futbol İl Temsilciliği'nin aldığı karar gereği maçlara kapatıldı. Türkiye Futbol Federasyonu Bursa İl Temsilciliği Gemlik-Orhangazi Futbol Temsilcisi Volkan Özgül, yaptığı açıklamada futbol maçlarının oynanabilmesi için hiçbir önlemin alınmadığı Umurbey sahasının maçlara kapatıldığını duyurdu.

Daha önceleri kendinden oluşan çimleri sayesinde fazla çamur olmadığından maçların rahat oynandığı Umurbey sahasında sezon öncesi yapılan zemin düzeltme çalışmalarından sonra yağışlı havalarda zeminin balçık çamura dönüşmesi maçların sürekli ertelenmesine yol açmıştı. Gemlik İlçe sahasının da henüz tamamlanamadığı için Gemlikspor maçlarını önce Fidyekızık sahasında, şimdi ise Orhangazi Göl Tesislerinde oynamak zorunda kalıyor. Gemlik-Orhangazi sahalarından sorumlu Futbol tamsilcisi Volkan Özgül açıklamasında *"Gemlik ilçe sahasının tamamlanamaması, alternatif olarak kullanılan Umurbey sahasının da zemini yüzünden sürekli tehir görmesi neticesinde futbol maçlarına kapatılmıştır. Şu anda Gemlik'te futbol maçları oynanacak bir saha bulunmadığından Gemlik'teki futbol kulüpleri maçlarını Orhangazi Göl Tesisleri ile Mudanya Güzelyalı sahalarında oynayacaklardır"* dedi. Gemlik Belediyesi tarafından "Spor hamlesi" olarak başlatılan ve büyük umutlarla tamamlanması beklenen Gemlik İlçe sahasının bir türlü bitirilememesi futbol kulüpleri ile takımların taraftarları arasında büyük tepkiye neden oluyor.

# Türkiye'nin ilk otomotiv tasarım yarışması başvuruları başlıyor

Uludağ Otomotiv Endüstrisi İhracatçıları Birliği tarafından Ekonomi Bakanlığı ve Türkiye İhracatçılar Meclisi'nin desteğiyle düzenlenen 'Türkiye Otomotiv Sektörün de Ar-Ge Proje Pazarı ve Tasarım Yarışması' için başvurular 22 Ocak Pazar günü başlıyor. Otomotiv sektörüyle ilgili her türlü çalışmaya açık olan yarışmanın başvuruları 20 Nisan tarihine kadar devam edecek. Başvuruların, online olarak 'www.otomotivprojepazari.com' adresi üzerinden yapılacak olan yarışma, 'Proje Pazarı' ve 'Tasarım Yarışması' olmak üzere iki farklı kategoriden oluşuyor. Birincilerin 10 bin, ikincilerin 6 bin ve üçüncülerin ise 3 bin TL ile ödüllendirileceği yarışmalarda toplam 228 bin TL ödül dağıtılacak. Ayrıca, Otomotiv Tasarım Yarışması'nda dereceye giren 2 tasarımcı, Ekonomi Bakanlığı'nın desteğiyle eğitim ve aylık bin 500 dolarlık yaşam masraflarının karşılandığı 2 yıllık yurtdışı eğitimi de kazanacak. Yarışmada dereceye girenlere ödülleri, 17-18 Mayıs 2012 tarihlerinde, İstanbul Haliç Sütlüce Kongre Merkezi'nde gerçekleştirilecek tören ile dağıtılacak

# Kayak Merkezinde tatil cep yakıyor

Kar yağışlarıyla birlikte kayak merkezlerindeki doluluk oranları yüzde 100'e ulaşırken, bu yerlerde tatil yapmak için önemli bir bütçe ayırmak gerekiyor.

Derlediği bilgiye göre, "her şey dahil" konseptinin yaygınlaşması ve erken rezervasyonun sağladığı avantajlarla yaz aylarında sahil bandındaki otellerde tatil yapmak eskisi gibi pahalı olmuyor. Deniz kıyısında 4 ve 5 Yıldızlı otellerin kişi başı fiyatları, bu dönemde erken rezervasyon yaptırırsanız 90 liradan başlıyor ve bütçenize göre artabiliyor. Bu fiyatı bugünden verenler, "her şey dahil" olduğu için oteldeki havuza, yemeğe, eğlenceye, plaja hiç ücret ödemeden, bütçesini aşmadan tatilini yapıp döne biliyor. Fiyatlardaki gerilemede, sahil bandındaki otel sayısı ve yatak kapasitesinin yükselmesinin de etkisi bulunuyor.

Kış aylarında özellikle kayak merkezlerini tercih eden tatilciler ise ilave etkinliklere harcayacaklarıyla birlikte önemli bir bütçeyi ayırmaları gerekiyor.

Öncelikle, kış turizminin önemli merkezlerinden olan Uludağ, diğer benzeri bölgelerde olduğu gibi kış aylarında fazla talep alıyor. Talebin de etkisiyle Uludağ'da konaklamanın bedeli günlük kişi başı 120 liradan başlıyor ve 300 liraya kadar çıkabiliyor.

KAŞEDE BEKLEMEK YOK
KALİTELİ KAŞELER UYGUN FİYATLARLA
1 SAATTE TESLİM EDİLİR
GÜLER AJANS
MATBAACILIK - YAYINCILIK - REKLAMCILIK
İstiklal Caddesi Bora Sokak No : 3/B GEMLİK
Tel : (0.224) 513 96 83 Fax : (0.224) 513 35 95

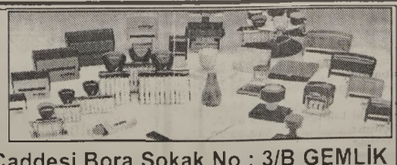

# Kayaoğlu; "CHP ve AKP adayını desteklemeyeceğiz"

*MHP İlçe Başkanı Mehmet Kayaoğlu, yaptığı yazılı açıklamada, AKP İlçe Başkanı Necdet Yılmaz'ın partisiyle ilgili açıklamasının "küstahça" yapılmış bir açıklama olduğunu söyledi. Kayaoğlu, Yılmaz'a seslenerek, "AKP İlçe Başkanı telefonu benden değil, sözde sağduyulu, özde AKP ile işbirlikçi olan taban zannettiği biri lerinden beklesin." dedi. Kayaoğlu, partisinin, kirli oyunun içerisinde bulunma ya cağını, her iki partinin de yandaşı olmayacaklarını ve her iki partiyi de desteklemeyeceklerini söyledi. Kayaoğlu, seçim sonrası da bir işbirliği düşünmediklerini belirterek, "Gemlik halkının bize verdiği görevi 2 meclis üyemizle doğrunun ve güzelin yanında, haksızlığın karşısında durarak sürdüreceğiz" dedi.* *Syf 10'da*

Mehmet Kayaoğlu

Kuruluş:1973

# Gemlik Körfez

GEMLİK'İN İLK GÜNLÜK SİYASİ GAZETESİ

19 Ocak 2012 Perşembe www.gemlikkorfezgazetesi.com 50 Kr

ÇOKAL TİCARET
NESTLE DOĞAL KAYNAK SUYU
Kayhan Mah.
2 Nolu Cadde
GEMLİK
524 76 77

# Ersoy, "Seçimi kazanırsak kayıp zamanı telafiden başka çaremiz yok"

✔ *Bugün yapılacak Belediye Başkanvekili seçimlerinde CHP Belediye Başkanvekili adayı olan Necdet Ersoy, gazetemiz başyazarı Kadri Güler'in sorularını yanıtlarken, Refik Yılmaz'ın hukuksuz bir şekilde Başkanvekilliği yaptığını aylarca söylediklerini, geçerli olan seçimin kendisinin Başkanvekili seçildiği 27 Mart 2011 günlü meclis kararı olduğunu, ancak İçişleri Bakanlığı'nın mahkeme kararının bir bölümünü dikkate aldığını, buna karşın bugünkü oylamaya katılacaklarını, seçildikleri takdirde kayıp zamanı telafi etmekten başka çarelerinin olmadığını söyledi.*

✔ *"MHP'nin Belediyeyi 3 partinin birlikte yönetmesi teklifine ne diyorsunuz?" sorusunu yanıtlayan Necdet Ersoy, Kayaoğlu'nun teklifini, CHP ve AKP'nin kabul etmeyeceğini baştan bildikleri iyi niyetli iki partiye de eşit mesafede duruşu olan bir teklif değil, temenni olarak gördüğünü söyledi. MHP'li iki üyenin AKP'li adayı destekleyeceği sorusuna ise, "Böyle bir şey olacağını sanmam. Olursa, siyasi partiler tarihinde bir ilk olur" dedi.* *5'de*

Necdet Ersoy

## Güne Bakış

Kadri GÜLER
kadri_guler@hotmail.com

### MHP'den dik duruş.. Kozlar CHP'den yana Amma!

*Bugün yapılacak olan Gemlik Belediye Başkanvekilliği seçimlerinin kilit partisi MHP'den, merak edilen açıklama geldi.*

*MHP İlçe Başkanı Mehmet Kayaoğlu, CHP ve MHP adayını desteklemeyeceklerini söyledi.*

*Açıklamasının büyük bölümünü ise AKP İlçe Başkanı Necdet Yılmaz'ın yaptığı son açıklamaya ayırdı. Yılmaz'ı sert eleştirdi.*

*Yılmaz'ın açıklaması, MHP'nin oylama daki tavrını belirledi.*

*AKP İlçe Başkanı için ise, yaptığı açıklamanın siyasi bir gaf olduğu görüldü.*

*Akla kara bugün belli olacak.* *Dev.4'de*

# Belediye Meclisi, Belediye Başkanvekilini bugün seçecek

*İçişleri Bakanlığı Mahalli İdareler Genel Müdürlüğü'nün istemiyle, Bursa3. İdare Mahke mesi'nin 17 Mart 2011 günü yapılan Belediye Meclis Toplantısını ve bu toplantıda seçilen Refik Yılmaz'ın hukuken yok sayıldığını dikkate alarak, Belediye Başkanvekilliği seçimlerinin yenilenmesini istemesi üzerine, Bursa Valiliği bugün saat 14.oo'de seçimleri yenilenmesini istedi. Belediye Başkanvekili Fikret Çolakoğlu, meclis üyelerine yaptığı çağrıda, üyeleri*

ARŞİV

*Belediye Hizmet Binası'nda bulunan meclis salonunda yapılacak olan toplantıda hazır bulunmalarını istedi. Belediye Meclisi, bugün Belediye Başkanvekili Fikret Çolakoğlu başkanlığında toplanarak, Gemlik'i 2 yıl süre ile yönetecek başkanvekilini seçecek.*

# Buluşma

Gürhan ÇETİNKAYA

## *Türkiye Türkiye duy sesimizi...*

Hiçbir şey durduk yerde gerçekleşmiyor. Önceden tasarlanıyor. Oyunun kuralları saptanıyor.

Oyuncular belirleniyor. Tekstler dağıtılıyor.

Roller ezberletiliyor.

Provalar başlıyor. Sonra da oyun sahneye konuyor.

Tıpkı aşağıdaki gibi...

İster inanın ister inanmayın...

Ama belleklerinizi yine de bir zorlayın.

Ya da biz anımsatalım.

Ama iyi okuyun ve inanın lütfen.

Soru şu;

Laik-anti laik çatışması Türkiye'nin başına nereden musallat oldu?

Yanıt:

İki kutuplu dünyada ABD dinsizliği savunan Rusya'ya karşı din kozunu kullanmak istedi. Ve 1945'den itibaren Türkiye'de İslamcılığı körüklemeye başladı.

Devam edelim:

Bitmedi... Numaralamadan ve dikkatinizi dağıtmadan devam edelim.

Yıl: 1962 "ABD Küba bunalımı sonrasında Türkiye'deki füzeleri sökerek SSCB karşısında ülkemizi savunmasız bıraktı" düşüncesi Türkiye'yi sarstı.

Yıl: 1964–65 Yine aynı ABD Kıbrıs bunalımında Türk ordusunun adaya çıkmasını engelledi.

Yıl: 1969 Dolayısıyla Turkiye Avrupa ve Rusya'ya yakınlaşmaya başladı. İskenderun Demir Çelik Fabrikası Rus sermayesi ile kurulmaya başlandı

Yıl: 1967–1972 ABD destekli Komünizmle Yeniden Mücadele Birliği faaliyet göstermeye başladı.

Yıl: 1969,16 Şubat ; "Kanlı Pazar"

Rusya'ya yakınlaşmamız üzerine 6'ncı filo İstanbul'a geldi ve demirledi.

Bir gazetede yayımlanan bir yazı ile örgütlenen gösterilerde kışkırtılan Müslümanlar 6'ncı filoya karşı gösteri yapan milliyetçi gençlerin üzerine saldırtıldı. İstanbul'da büyük olaylar çıktı

Yıl: 1984; Rusya gücünü kaybetti fakat Avrupa Birliğinin doğuşu ABD'yi Avrupa'ya Karşı İslamiyet kozunu kullanmaya devam etmeye sevk etti...

Yıl 2002...

AKP iktidara geldi...

Yıl 2002–2011...

Ergenekon adıyla maruf bir safsata ortaya atıldı.

İlgili ilgisiz insanlar aynı kefeye konularak cezaevlerine dolduruldu.

Muhalif olan gazeteciler, askerler, komutanlar evlerinden toplatıldı...

Yıl 2012...

Türkiye işbirlikçiler eliyle Irak'a ve Suriye'ye karşı taşeron olarak kullanılmak isteniyor...

Mevcut Durum:

ABD politikası: Güçlü Avrupa'ya karşı ABD'ci Türkiye...

Medya: ABD yanlısı

Halk: Geçim sıkıntısında (bastırılmış)

Asker: Sindirilmiş

Gelecek: ABD kontrolünde, AB karşıtı, yozlaşmış, baskıcı ve Arapları kontrol altına almış bir ikinci Osmanlı Devleti.

Sonumuz hayır olsun...

Zafer Yavuz, servis aracında kalp krizine yakalanarak can verdi

# Acı bir ölüm

İlçemizin esnaflarından Pak Maya Bayii Zafer Yavuz (58), kullandığı aracıyla Orhangazi'den Gemlik'e doğru gelirken, geçirdiği kalp krizi sonucu öldü.

Zafer Yavuz, önceki akşam saat 21.oo sıralarında, kendi kullandığı servis aracıyla Orhangazi'deki müşterilere maya götürdü.

Kalp rahatsızlığı bulunan Yavuz, dönüş yolunda, Bursa Çimento fabrikası yakınlarında geldiğinde kalbi sıkıştırmaya başladı.

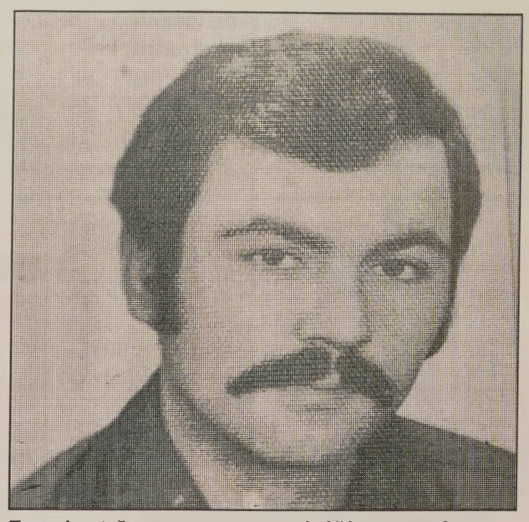

Fenalaştığını hisseden Yavuz'un aracını zor bir şekil de yol kenarına çektiği ve orada can verdiği öğrenildi.

Zafer Yavuz'un araç içinde öldüğünün anlaşılması üzerine olay yerinde güvenlik güçlerinin araştırmasından sonra cesedi, Muammer Ağım Devlet Hastanesi'ne kaldırıldı.

Savcılığın incelemesi ardından ceset, Adli Tıp Kurumu'na sevk edildi.

İlçemizin sevilen esnaflarından olan Zafer Yavuz'un cenazesi, dün ikindi namazından sonra Merkez Solaksubaşı Camiinde kılınan ikindi namazı ardından ilçe mezarlığında toprağa verildi.

# Lodosla ısınacağız!

Lodosun etkisiyle Marmara'da hava sıcaklıkları artacak. İstanbul'da sıcaklık 10 dereceye kadar çıkacak. Lodos yağmur da getirecek.

Devlet Meteoroloji İşleri Genel Müdürlüğünden alınan bilgiye göre, Cuma günü Marmara'da başla yacak ve cumartesi etkisini artıracak lodosla birlikte hafta sonu hava sıcaklığı 13 dere ceye kadar çıkacak.

Balıkesir'de gündüz sıcaklıkları 8 derecelik artışla 11, Yalova'da ise 10

derecelik yükselmeyle 13 dereceye ulaşacak.

İstanbul'da hava Cuma günü ısınmaya başlayacak.

Hafta sonu sıcaklık 10 dereceyi aşacak.

Cuma günü kentte parçalı bulutlu bir hava hâkim olacak.

En düşük 2, en yüksek 9 derece.

Cumartesi günü çok bulutlu; en düşük hava sıcaklığı 5, en yüksek 12 derece.

Pazar günü ise en düşük 5, en yüksek 9 derece olacak.

Mevsim normallerinin altında seyreden hava sıcaklıkları, 20 Ocak Cuma gününden itibaren 2 ve 4 derece artarak, mevsim normalle rine dönecek.

Bölge genelinde lodosun yağmur getireceği ve hafta sonunda yağış beklendiği de bildirildi.

KAŞEDE BEKLEMEK YOK

KALİTELİ KAŞELER UYGUN FİYATLARLA GÜN İÇİNDE TESLİM

GÜLER AJANS

MATBAACILIK - YAYINCILIK - REKLAMCILIK

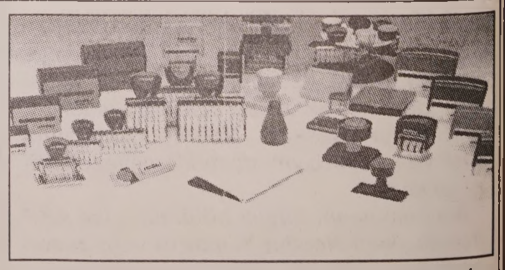

İstiklal Caddesi Bora Sokak No : 3/B GEMLİK

Tel : (0.224) 513 96 83 Fax : (0.224) 513 35 95

Gemlik Körfez
GEMLİK'İN İLK GÜNLÜK SİYASİ GAZETESİ



# Korkunç cinayetin davası karara kaldı

Bursa'nın Gürsu ilçesinde, 4 aylık hamile Leyla Algan'ı boğarak öldürüp 1.5 yaşındaki oğlunu da canlı canlı dereye attığı iddia edilen sanığın davası karara kaldı.
Savcı, sanığın ağırlaştırılmış müebbet hapse çarptırılmasını istedi.
4. Ağır Ceza Mahkemesi'nde "hamile kadını ve çocuğu öldürmek" suçundan çifte ağırlaştırılmış müebbet hapsi istenen İ.A. (23), tekrar hakim karşısına çıktı.
Duruşmaya müşteki olarak katılan maktulün kardeşleri M.A. ve T.A. ile eşi H.A., 1.5 yaşındaki küçük Gökhan'ın yaşadığını öne sürerek bulunması için mahkemeye bir dilekçe sundu.
Gökhan Algan'ın en son Erzurum'un Oltu ilçesindeki bir köyde sanığın uzaktan akrabası olan bir kişi tarafından görüldüğü iddia edildi.
Savcı, mütalaasında, hamile kadının öldürülmesi olayıyla alakalı sanığın ağırlaştırılmış müebbet hapsini, halen cesedine ulaşılamayan küçük Gökhan'ın dosyasının ise tefrik edilmesini istedi.
Duruşma, tarafların esas hakkında son savunmalarını yapmaları için ertelendi.
Geçen celse şahit olarak dinlenen sanığın yakınları, Gökhan'ın evlatlık olarak verildiğini duyduklarını söylemişti. Bu duruşmada ise, müdahil vekillerinin küçük çocuğun sanık yakınları tarafından görüldüğünü ileri sürmesi, "Acaba Gökhan yaşıyor mu?" sorusunu akla getirdi.

# Genç Kızı Buz Pateni Yaparken Soydular

Bursa'da bir alışveriş merkezinde puz pateni yapan genç kızın vestiyere bıraktığı ehliyeti, maaş kartı ve 25 TL parası çalındı.
Olay, terminal yanındaki Anatolium Alışveriş Merkezi'nde meydana geldi.
İddiaya göre, buz pateni yapan 22 yaşındaki A.F, çantasını vestiyere bıraktı. Geri dönen A.F. çantasının içinden ehliyeti, maaş kartı ve 25 TL parasının çalındığını fark ederek polise müracaat etti. Olay yerine gelen polis, genç kızın ifadesine başvurdu.
Polis, olayla ilgili soruşturma başlattı.

# Kazazedelere yardım etmek isterken düşen şahıs öldü

Bursa'da, trafik kazası geçirenlere yardım etmek isterken buzlu zeminde kayarak düşen bir kişi, hastaneye kaldırıldığı sırada öldü.
Merkez Osmangazi ilçesi Adnan Menderes Mahallesi Şimşek Sokak'ta bir trafik kazası meydana geldi. Kazada yaralananlara yardım etmek isteyen Murat Yılmaz (24), buz tutan zeminde dengesini kaybederek düştü. Başını kaldırıma çarpan Yılmaz, ağır yaralandı. Olay yerine çağrılan 112 Acil ambulansı ile Çekirge Devlet Hastanesi'ne kaldırılan Murat Yılmaz, yolda hayatını kaybetti.

# Çatı boşluğundan köpeği çaldılar

Bursa'da bir kişi Golden Retriever cinsi köpeğinin çalındığını iddia ederek polise başvurdu.
Olay, Osmangazi ilçesi İntizam Mahallesi Yatık Caddesi üzerinde meydana geldi.
İddiaya göre, Bircan E. (28), polise müracaat ederek 'Çapkın' isimli iki yaşındaki Golden Retriever cinsi köpeğinin çatı boşluğundan çalındığını ileri sürdü.
Olayla ilgili soruşturma başlatıldı

# Polislere uzaktan kumandalı eğitim

Her yıl personelinin yüzde 50'sini hizmet içi eğitimden geçiren Emniyet Genel Müdürlüğü, bunun için akıllı sınıflar oluşturdu. Güvenlik konusunda bazı temel eğitimleri almak için Ankara'ya giden emniyet mensupları, Türkiye'nin 81 iline kurulan akıllı sistem sayesinde Ankara'ya gitmeyecek. Emniyet mensupları bundan sonra görev yaptıkları ilde eğitime tabi tutulacak.
Bakan Binali Yıldırım ile İçişleri Bakanı Beşir Atalay, Ulaştırma Denizcilik ve Haberleşme Bakanlığı'nda düzenlenen "akıllı sınıf"ların açılışını yaparken, Bursa'da ise "akıllı sınıf" açılışını Bursa Valisi Şahabettin Harput ve Bursa Emniyet Müdürü Ali Osman Kahya yaptı.
Projeyle, Türkiye güvenliğini ilgilendiren konularda temel eğitimi almak için Ankara'ya giden polis, bundan sonra görev yaptıkları illerde de eğitim alabilecek. Sistemle birlikte Ankara'ya gitmek zorunda kalmayan emniyet müdürleri, emniyet müdür yardımcıları, şube müdürleri, karakol amirleri ve polis memurları, güvenlik konularında verilecek eğitimleri görev yaptıkları illerden alabilecek. Sınıflara kurulan kameralı ve bilgisayarlı sistem sayesinde Emniyet Genel Müdürlüğü'nde verilen eğitim, Türkiye'nin 81 ilinde aynı anda izlenebilecek.
Aynı şekilde Bursa'da yapılan eğitim semineri de başka illerden izlenebilecek. Okulun açılış törenine katılan Harput, bazen teşkilat mensuplarının eğitim için Ankara'ya veya başka illere çağrıldığını, ancak bundan sonra Ankara'nın mecburiyeti olmayacağını söyledi.
Bilgisayar ve kamera sistemi sayesinde sınıfın ve eğiticinin görüleceğini ifade eden Harput, "Polis, bundan sonra eğitim için yolda zaman kaybetmeyecek.
Akıllı sınıflarda eğitimini alacak olan teşkilat mensupları, eğitimin kolaylaşacak" dedi.

KAŞEDE BEKLEMEK YOK
KALİTELİ KAŞELER
UYGUN FİYATLARLA
GÜN İÇİNDE TESLİM EDİLİR

GÜLER AJANS
MATBAACILIK - YAYINCILIK - REKLAMCILIK
İstiklal Caddesi Bora Sokak No : 3/B GEMLİK
Tel : (0.224) 513 96 83 Fax : 513 35 95

# Güne Bakış

Kadri GÜLER
kadri_guler@hotmail.com

## MHP'den dik duruş.. Kozlar CHP'den yana Amma!

*Kayaoğlu'nun açıklamalarının Gemlikliler tarafından ve AKP'liler tarafından iyi okunma sı gerekir.*

*17 Mart 2011 günü yapılan Belediye Baş kanvekilliği seçimlerinin içyüzünü bizler çok yazdık ama, bir de MHP İlçe Başkanından dinleyin.*

*Necdet Yılmaz'ın son siyasi demeci MHP' lileri kızdırdı.*

*Kızdırmayacak gibi de değildi.*

*AKP İlçe Başkanı bunu bilerek yapmadıy sa, büyük bir siyasi hata yaptı.*

*Bu hata, bugün yapılacak, seçimlerde CHP' li başkanvekilinin seçilmesiyle sonlanırsa, Yılmaz'ın da siyasi sonu yaklaşır.*

*Yok, AKP'liler, 17 Mart öncesi yaptıkları gibi, CHP içinde bir çürük elmayı bulmuş larsa ve aynı yöntemlerle yanlarına çekmiş lerse, bunlar siyasetin şeytanlıklarının piri olmuşlar demektir.*

*Önceki gün, Bursa Büyükşehir Belediye Başkanı sessizce Gemlik'e gelmiş.*

*Neden geldi acaba?*

*16 Mart 2011 günü Altepe'nin "Bir AKP'li, Gemlik Belediye Başkanvekili koltuğuna otu racak" dediğini yazdığımda, telefonla bana, "Sandıkla gelen, sandıkla gitmeli" demişti.*

*AKP'liler, bu sözleri söyleyen Altepe'den mi medet umdular?*

*Göreceğiz.*

*Dün, AKP İl Başkanı Sedat Yalçın'ın aynı kaynağıma, Gemlik Belediye Başkanvekilliği ni AKP'nin adayının alacağını söylediği bana iletildi.*

*Buraya bir not düşüyorum.*

*Görülen o ki, AKP dünkü kadar avantajlı durumda değil.*

*Sıkıntıdalar..*

*Bugün meclisi salonunda sıkıntıdalar mı, değiller mi yüzlerinden okuyacağız.*

*CHP'den veya MHP'den bir çürük elma çıkacak mı göreceğiz.*

*Gelelim Kayaoğlu'nun açıklamalarına:*

*Kayaoğlu, MHP'li 2 üyenin kendi adaylarına oy vereceğini söyledi.*

*AKP İlçe Başkanı Yılmaz'a yüklendi.*

*Neler mi dedi:*

*"İlkeli kararlarımızı toplumun gözünden kaçırtarak, kirli emellerine bizleri alet et mek istemektedirler."*

*"AKP İlçe Başkanı'nın partimize dönük bu açıklamalarının siyasi ahlakla bağdaşmayan en hafif tabirle küstahça yapılmış açıkla malar olarak değerlendirmekteyiz."*

*"Bir de aynı açıklamanızda, MHP tabanın dan bahsetmişsiniz. Sizin taban zannetti ğiniz işbirlikçileriniz ve yandaşlarınızdan başkası değildir."*

*"AKP, 10 ay önceki seçimde hizmet edeceğim gerekçesiyle, inanç sahibi insanların kabul edemeyeceği, inancımızla bağdaşmayan bir şekilde rüşvet vererek koltuğa oturmuştur!"*

*Bunlar yenir yutulur sözler değil.*

*Siyasi tarihimizde unutulmayacak sözler değildir.*

*Bugün bu noktaya getirilen bir seçimi ilgiyle izleyeceğiz.*

*Sonuçta dürüstçe, siyasi ahlaka uygun, vicdanları yaralamayan bir seçim yapılma sını diliyorum.*

# Mehmet Akif'le Hasbihal Gecesi

Gemlik Belediyesi'nin "2012 yılı Kültür Etkinlikleri" kapsamında organize ettiği "Mehmet Akif ile Hasbıhal" gecesi 19 Ocak Perşembe günü İmam Hatip Lisesi Seminer Salonunda yapılacak. Gündüz saat 14.00'da ilçedeki lise son sınıf öğrencilerine yönelik yapılacak olan etkinlik, saat 20.00 de de

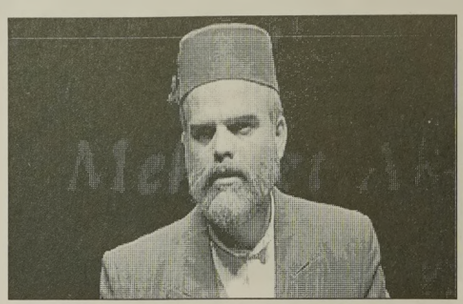

protokol ve halka yönelik gerçekleşecek. 2012 yılının kültür etkinlikleri organizas yonunun ilki olan Mehmet Akif ile Hasbıhal programında tiyatro sanatçısı İbrahim Öner tek kişilik tiyatral sunum yapacak. Programda ayrıca Mehmet Akif'in hayatının anlatılacağı sene vizyon sunumu yapılacak. Bilindiği gibi 2011 yılı Mehmet Akif Ersoy yılı ilan edilmişti. Gemlik Belediyesi de bu önemli yılın bir değerlendirmesi olarak, kültür etkinliklerinin ilkine Mehmet Akif Ersoy'u ekledi.

# İmzalar çocuklar için atıldı

'2. Uluslararası Çocuklar Dünyanın Direkleridir Kong resi' için Bursa'da bulunan Bosnalı heyet, kongreye verdiği destekten ve misafirperverlikten dolayı Büyükşehir Belediye Başkanı Recep Altepe'ye teşekkür etti.

Bursa Büyükşehir Belediye Başkanı Recep Altepe, BURULAŞ'ta gerçekleştirilen görüşme de, Bosnalı çocuklarla ilgili çalışmalarda destek sağlamak amacıyla hazırlanan iş birliği anlaşmasını imzaladı.

Başkan Altepe, '2. Uluslararası Çocuklar Dünyanın Direkleridir Kongresi' ile dostlukların pekiştirildiğini belirterek, Bursa'dan dünyaya çocuklar aracılığıyla kardeşlik mesajları verildiğini söyledi.

Avrupa'da Müslüman bir ülkenin bulunmasının sevincini yaşadığını kaydeden Başkan Altepe, "Türkiye ile Bal kanlar arasında Bursa ve Büyükşehir Belediyesi olarak köprü görevi görüyoruz. Bu dostluk doğal bir şekilde gelişti, bundan da çok mutluyuz. Oradaki kardeşlerimizin, dostlarımızın yanında olmamız çok önemli" diye konuştu.

Bosna'da 20 yıldır savaşın acısının yaşandığını dile getiren Başkan Altepe, "Bosna, 20 yıldır Türkiye ve Bursa'nın gündeminde önemli bir yer alıyor. Savaşın izlerinin silinmesini amaçlıyoruz. Bu nedenle orada sürekli etkinlikler düzenliyoruz. Bu bize yük gelmiyor. Elimizden geldiğince keyifle çalışmalarımızı gerçekleştiriyoruz" dedi.

Başkan Altepe, Balkanlardaki faaliyetlerde Büyükşehir Belediyesi'ne sivil toplum kuruluşları ve kent dinamiklerinden de destek geldiğini anlattı.

Başkan Altepe, kongrenin önemine işaret ederek, "Çocuklarımız gözbebeğimizdir. Büyüklerin en hassas noktası olan çocukların mutluluğunu önemsi yoruz" şeklinde konuştu. İki ülke arasındaki dostluğun daha da ileriye taşınması gerektiğini kaydeden ve Bosna'nın Türkiye'ye yakınlaşması halinde ülkenin daha da gelişeceğine dikkati çeken Başkan Altepe, kente ilk kez gelen çocuklara kongreye katılım belgeleri ile Bursa'ya özel hediyeler verdi.

Çocuklar Dünyanın Direkleridir Derneği Başkanı Prof. Fatima Hukic ise ilki 2000 yılında Bosna'da yapılan kongrenin bu yıl Bursa'da gerçekleştirilmesinin anlamlı olduğunu ifade ederek, des teklerinden dolayı Başkan Altepe'ye teşekkür etti.

# Uludağ Üniversitesi'nde yeni yılın ilk konseri

Uludağ Üniversitesi Devlet Konservatu varı Gençlik Senfoni Orkestrası, Mete Cengiz Kültür Merke zi'nde Şef Sedat Dağhan Doğu yönetiminde konser verdi. Solistler Ecem Alnıaçık (piyano), Ezgi Gürbüz (keman), Hira

Kaçar (klarinet) eşliğindeki orkestra, J. S. Bach, W.A. Mozart, C. M. Von Weber ve F. J. Haydın'dan eserler seslendirdi. Büyük ilgiyle izlenen konserde Konservatuvar Müdürü Prof. İsmail Bozkaya, okula çeşitli katkılarda bulunanlara plaket vererek teşekkür etti.

# Ersoy, "Seçimi kazanırsak kayıp zamanı telafiden başka çaremiz yok"

Sevgili okurlar, Bugün Gemlik'in iki yıl daha kaderini belirleyecek olan Belediye Başkanvekilliği seçimleri yapılacak. Belediye Başkanı Fatih Mehmet Güler ve başkanyarımcıları, İçişleri Bakanlığı'nca Savcılıkça başlatılan soruşturma nedeniyle, belediye deki memurlara baskı uygulayabilecekleri gerekçesiyle görevlerinden uzaklaştırılmıştı. Bunun üzerine Valilik, 17 Mart 2011 günü, Başkanvekili seçilmesi için Meclisi toplantıya çağırdı. Yapılan Meclis toplantısını ve toplantıda, bu göreve seçilen AKP'li aday Refik Yılmaz hakkında CHP'liler daha sonra Bursa 3. İdare Mahkemesi'ne açtıkları dava sonucu, Mahkeme Meclis toplantısını ve seçilen Refik Yılmaz'ı hukuken geçersiz kılan karar verdi. Yargının 'hukuken yok saydığı' Refik Yılmaz, 30 Haziran 2011 gününden, 16 Ocak 2012 tarihine kadar koltuğunu terk etmedi.
İçişleri Bakanlığı ne hikmetse, 3. İdare Mahkemesi'nin kararının bir bölümünü dikkate alarak, Başkan vekilliği seçimlerinin yenilenmesine karar verdi.
Bugün, Gemlik Belediye Başkanvekili seçimi yapılacak. Bu günlere nasıl gelindiğini, CHP Belediye Başkanvekili adayı ve Meclis Grup Sözcüsü Necdet Ersoy ile konuşacağız:

Kadri Güler;
*"Sayın Necdet Ersoy, Bugün, Belediye Meclisi bir başkan vekili seçecek. Siz, CHP'li bir Belediye Meclis üyesi olarak, bu seçimle ilgili ne düşünüyorsunuz?"*

Necdet Ersoy :
*"Önce şunu söylemek isterim. Biz, aylardır iki şey söylüyorduk. Birincisi, Refik Yılmaz'ın hukuksuz bir şekilde başkan vekilliği yaptığını söylüyorduk. İkincisi, geçerli olan seçimin benim başkanvekili seçildiğim, 27 Mart 2011 tarihli Meclis kararı olduğunu. Nihayet mahkeme kararı uygulandı ve Refik Yılmaz'ı işgal ettiği koltuktan kaldırdılar. Üstelik mahkeme kararını geç de olsa uygulayan da kendi partilerinin İçişleri Bakanı.*
*Yani, Refik Yılmaz'ın belediyeyi yönetmesinin en ufak bir hukuka uygun tarafı olsaydı, kendi partisinin İçişleri Bakanı O'nu oradan kaldırmazdı.*
*Varın, 10 aydır süren bu işgalin hukuksuzluk boyutunu siz düşünün. 19 Ocak'ta yapılacak seçime gelince. Bu seçim de temel de hukuksuzdur. Çünkü, olması gereken, Refik Yılmaz'ın bu işgaline son verdikten sonra, benim, 27 Mart 2011 tarihinde başkanvekili seçildiğim meclis kararının uygulanması ve göreve başlatılmamdı. Benim seçildiğim meclis kararı hakkında olumsuz hiçbir mahkeme kararı yok. Karar, halen geçerli.*
*Öyleyse, bu seçim niye?*
*Niye olduğu belli. İçişleri Bakanlığı'nın bu konuda hukuka yüzde yüz uygun davranmasını bekleyemezdik. Hukuku yüzde 50 uyguladı. Refik Yılmaz'ı kaldırdı. Yüzde 100 uygulasa, benim başkanvekili olarak göreve başlamamı sağlardı. Onu da bilerek yapmadı. Böylelikle yeni bir seçim süreci ve kendileri açısından bir şans yarattı."*

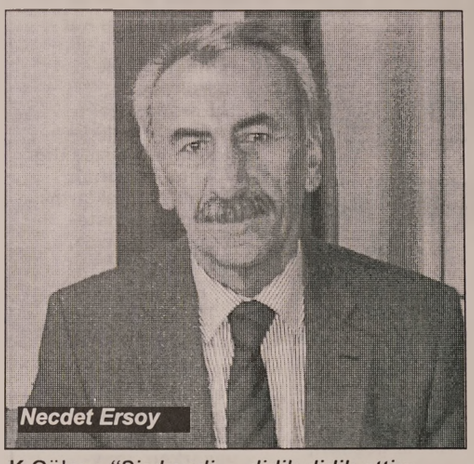
Necdet Ersoy

K.Güler : *"Siz kendi seçildiğiniz 27 Mart tarihli seçimi geçerli görüyorsunuz. Bu durumda 19 Ocak günü (bugün) tavrınız ne olacak.?"*
N. Ersoy :
*"Elbette toplantıya ve seçime katılacağım. Çelişmemek adına katılmayıp dava açsam. Dava, aylar sürebilir. Dava, benim için olumlu sonuçlansa İçişleri Bakanlığı'nın mahkeme kararını uygulaması aylar sürebilir. Zaten yerel seçimlere kaldı 2 yıl. Oylamaya katılmamak partimin oylarını bir oy eksiltir."*
K.Güler :
"Belediye Meclisi'nin oy dağılımı belli. 12 CHP, Mehmet Çelik'le birlikte 11 AKP ve 2 MHP. Seçim sonucunu nasıl görüyorsunuz?"
N. Ersoy:
*"Burada ilginç bir şey var tabi. Önce ondan söz etmek lazım. Bunca yılın MHP'lisi Mehmet Çelik'in kamuoyunda AKP ile birlikte olduğunun söylenmesi, AKP'ye oy vereceğinin garanti gözüyle bakılması. Mehmet Çelik açısından trajik. Mehmet Çelik, şöyle diyor mu? Hukuksuz bir başkanvekili tarafından göreve getirilmiş de olsam, 10 ay Belediye Başkanyardımcılığı yaptım. Hevesimi aldım. Bütün belgeleri didik didik ettim. Yolsuzluk aradım, Savcılığa suç duyurularında bulundum. Hırsımı da aldım, doydum. Artık bağımsız hareket edebilirim. Başkan Yardımcılığı da istemiyorum. AKP'ye oy vermek de istemiyorum diyor mu? Demiyor. Öyleyse AKP'nin oyunu 11 hesaplamak doğru. Seçimin sonucuna gelince. Normal koşullarda her parti bir aday çıkarır ve kendi adayına destek verir. Bu şekilde meclis üyelerinin özgür iradeleri sonuca yansımış olur."*
K.Güler :
*"Konuşulanlara bakılırsa, değişik oy hesapları yapılıyor. Hatta 11 oya sahip AKP'nin sırf CHP kazanmasın diye, blok halinde 2 üyeli MHP'ye oy vereceği bile söyleniyor."*
N.Ersoy: *"Böyle bir şey olacağını hiç sanmam. Olursa siyasi partiler tarihinde bir ilk olur. Böyle bir durumda Gemlik'te AKP alay konusu olur. Ülke basınına haber olurlar. Bunun neresi siyasi mücadele. Bu olsa olsa AKP'nin siyasi hezimeti olur. Sırf CHP Belediye yönetimine gelmesin diye CHP'ye oy veren binlerce Gemliklinin tercihlerini bloke etmek nasıl bir demokrasi anlayışıdır. Belediye yönetimini CHP'ye bırakmamak da ne demek. Hepimiz, tüm siyasi partiler, Gemlik için iyi bir şeyler yapma ya, hizmet etmeye çalışıyoruz. Seçimler siyasi partilerin kendilerinin kazanması için uğraş verdikleri süreçlerdir. Seçim demokratik bir yarıştır. Başkalarının kazanmaması için yarış olmaz.*
K.Güler :
*"AKP İlçe Başkanı Necdet Yılmaz, CHP'nin bu seçimi kazanmamasının mahkemelerde devam eden soruşturmalarla ilgili ve önemli olduğunu, CHP kazanırsa bunun davalarda ifade verecek Belediye personelinde baskı yaratacağını söylüyor."*
N. Ersoy.
*"Bunu AKP mi söylüyor? Soruşturmalar için asıl tehlike AKP'nin Belediye yönetimin de bulunmasıdır. Bakın, 10 aydır Belediye'yi yönetti ler. Özellikle Mehmet Çelik hırsla CHP'li Belediye dönemini suçlayacak belge aradı. Sadece bu iş için personeller görev lendirdi. CHP'nin aleyhine gördükleri en basit şeyleri Savcılığa taşıdılar. CHP'nin lehine olan işlemleri Savcılığa haber dahi vermedi ler. Şimdi o Belediye de çalışan bir Belediye personeli, AKP'li Refik Yılmaz'ın veya Mehmet Çelik'in bu soruşturmaya nasıl büyük bir hırsla destek verdiğini görmüyor mu? Bunu gören Belediye personeli bir ifade verecek olduğunda baskı altında kalmaz mı? AKP'nin Belediyeyi yönetirken soruşturmaya tarafsız davranacağını düşünmek mümkün mü?*
K.Güler :
*"MHP'nin belediyeyi 3 partinin birlikte yönetmesi teklifine ne diyorsunuz?"*
N.Ersoy :
*"CHP ve AKP'nin kabul etmeyeceğini baştan bildikleri, iyi niyetli, 2 partiye de eşit mesafede duruşu olan bir teklif değil, temenni olarak görüyorum. Gelinen noktada biz, MHP ile uyum içinde Belediye'yi yönet meye açığız. Ama, bu ancak Belediye Başkanvekilliği'nin CHP'de olması halinde gerçekleşebilir. Zaten, MHP İlçe Başkanı Sayın Mehmet Kayaoğlu da basın açıklamasında da bu hakkımızı teslim etmişti. Eğer, başkan vekilliği seçimini biz alırsak, kayıp zamanı telafi etmek için çok çalışmaktan başka çaremiz yok. Bunu da yapabilecek güçteyiz. Seçim sonucunu bekleyip göreceğiz. Demokratik, hukuka uygun ve ilkeli bir seçim olmasını diliyorum."*
K.Güler:
*"Teşekkür ediyorum. Bugün medyanın ve Gemliklilerin de büyük ilgi ile bekledikleri belediye Başkanvekilliği seçimin ilçenin yönetimini uzun süre meşgul eden tartışmaları bitirmesine yol açacağını sanıyorum. Meclis üyelerini ayartmanın yaşanmadığı, seçilmişlerin onurunu inciltmeyen, arkalarından yıllarca konuşulacak kötü bir örnek teşkil etmeden, demokrasinin kurallarına uygun bir seçim yapılmasını diliyorum. Gemlik halkı da bu nu bekliyor. Çünkü halk, çıkarları için bir gecede saf değiştirenleri sevmiyor."*

# Konforlu yaşam kış uykusunu unutturdu

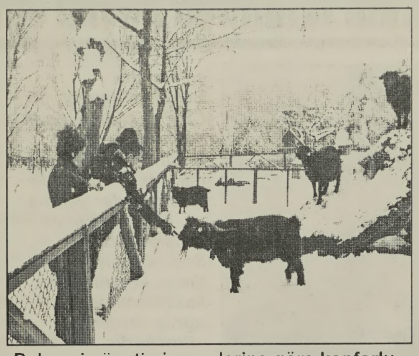

Bursa Büyükşehir Belediyesi Hayvanat Bahçesi'nde barınan hayvanlar, kar yağışı ve hava sıcaklıklarının düşmesiyle birlikte enerji takviyeli gıdalarla besleniyor. Doğada genellikle Kasım – Nisan arasını kış uykusunda geçiren ayılar, her hava koşulunda gıdaya ulaşım sıkıntısı yaşamadıkları için kış uykusunu unuturken, kar üzerinde güneşlenmenin keyfini çıkarıyor.

Avrupa Hayvanat Bahçeleri ve Akvaryumlar Birliği'nin üyesi olan ve 206 bin 600 metrekarelik alanda 76 türden 600'ün üzerinde hayvanın barındığı Bursa Hayvanat Bahçesi, kar yağışıyla birlikte beyaz örtüye büründü. Kış hazırlıklarını haftalar öncesinden tamamlayan Hayvanat Bahçesi yönetimi, aslan, leopar, babun ve flamingo gibi sıcak iklim hayvanlarının barınakları kalorifer sistemi ile ısıtırken, havaların soğumasıyla birlikte vücut ısıları düşen hayvanlara enerji içeriği yüksek vitamin ve mineral takviyeli gıdalar vermeye başladı. Beslenmeden barınmaya tüm ihtiyaçlarıyla yakından ilgilenilen hayvanlar, doğadaki türlerine göre konforlu bir hayatın keyfini sürüyor. Doğada 3 ile 7 aya yayılmış bir dönemi uyku halinde geçiren, mevsime göre Kasım-Aralık aylarında uykuya yatıp, Mart ile Nisan arasında uyanan ayılar, hayvanat bahçesindeki konfor sayesinde kış uykusunu unuttu. Günlük besin ihtiyaçları karşılanan, enerji takviyeli gıdalar sayesinde vücut ısıları fazla düşmeyen ayılar, ziyaretçilerini kar üstünde güneşlenerek karşılıyor.

Bu arada, kar yağışıyla birlikte düşen hava sıcaklığı yüzünden sabah kapalı barınaklarından çıkmak istemeyen maymun, aslan ve leoparlar güneşin çıkmasıyla birlikte kendilerini bahçeye attı. Hayvanat Bahçesine yeni gelen Leoparlar karla tanışmanın şaşkınlığını yaşarken, maymunlar ise alışık oldukları görüntü eşliğinde eğlendi. Karın en fazla mutlu ettiği kurtlar ve geyikler gün boyu bahçede turladı. Zebralar ise karla birlikte günlerini kapalı sıcak barınaklarında geçirmeyi tercih etti.


SAHİBİNDEN
KİRALIK DAİRE

Gazhane Caddesi'nde depreme dayanıklı güçlendirilmiş Beceren Apartmanı 3.kat 4 nolu daire sahibinden kiralıktır

0 533 320 54 64

SAHİBİNDEN SATILIK

Manastır'da ana cadde üzerinde merkezi kaloriferli, asansörlü, kartonpiyerli, laminant parkeli, taksi durağına yakın 2+1 4. kat sahibinden satılık daire

0 538 322 70 73

Macide ÖZALP

TRAFİK, KASKO, DASK, HER TÜRLÜ SİGORTA İŞLEMLERİ
İŞ VE KONUT SİGORTALARI, FERDİ KAZA POLİÇELERİ YAPILIR
BAY MUSTAFA ÖZALP EMLAK'TAN

Her Çeşit Emlak Alım, Satım ve Kiralama Hizmetleri

Daire, Zeytinlik, Villa, Dükkan, Arsa, Arazi
MORTGAGE BROKER'İ
TAPU TAKİP İŞLERİ YAPILIR
ACİL SATILIK ve KİRALIKLARINIZ İÇİN BİZİ ARAYINIZ

Manastır Merkezde 1382 metre, 1539 metre - 5760 m2 (Kumla yolu)
Manastır'da 800 m2 imarlı arsa)

3 Ayrı Daireli Müstakil Ev (Bahçe İçinde)Yeni Devlet Hastanesi Altı

K.Kumla'da Ayazma Mevkii 6 Dönüm Zeytinlik -

Bursa ve Gemlik'te Kiralık - Satılık Arsa-Villa -Daire bulunur.

KONUT KREDİLERİNE ARACILIK YAPILIR.
Tel : 513 24 74 Fax: 514 10 21

0.224 538 69 29
CANSU HALI YIKAMA

KIŞ GELDİ HALILARIMIZI YIKAYAMIYORUZ DİYE ÜZÜLMEYİN!

m² 3 TL
BİZ, SİZE HİZMET İÇİN VARIZ!

Halılarınızı evinizden alıp, aynı gün içinde teslim ediyoruz

LAF DEĞİL, İŞ ÜRETİYORUZ

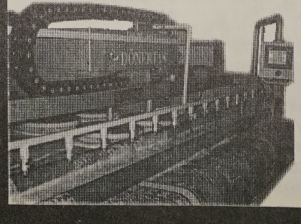

Kredi kartı geçerlidir
Siteler Mah. Hizmet Cad.
Aygün Sitesi 68/B
0 535 815 57 11
KÜÇÜK KUMLA

# Doğalgazda kriz kapıda mı?

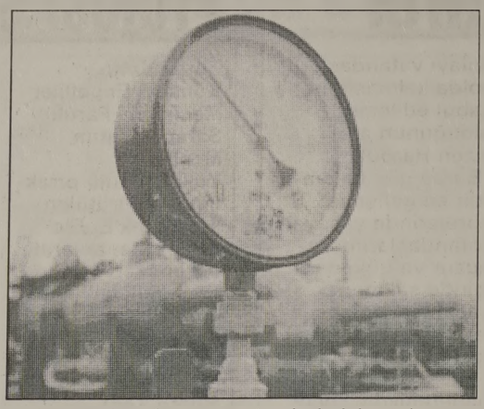

Botaş, kış şartlarının çetin geçmesi ve aşırı gaz tüketim talebine karşılık tedbir amacıyla zor gün ilamında bulundu. Yakın zamanda ihtiyacın artması durumunda doğalgaz arzının kademeli olarak verilebileceğini kaydeden Enver Derneği Bursa Şubesi Başkanı Dr. Mühendis Mustafa Uysal, doğalgaz krizine karşı vatandaşları uyardı.

Son zamanlarda Rusya ve İran ile oluşan fiyat anlaşmazlığından kaynaklanan bir arz sıkıntısının doğalgaz kısıntısını da gündeme getirebileceğini dile getiren Enerji Verimliliği Derneği Bursa Şubesi Başkanı Dr. Müh. Mustafa Uysal, "Enerji verimliliğinde istenilen noktada olmamamızdan dolayı halen önemli miktarda tükettiğimiz enerjiyi israf ediyoruz. Bu aşamada yalıtım ve verimlilik artırıcı yatırımların ısıtma sektörü için sağlayacağı orta vadeli çözümlerin yanı sıra hemen uygulayabileceğimiz çözümler ile bu darboğazı aşabiliriz" dedi.

TASARRUF İÇİN UYGULANABİLECEK ÇÖZÜMLER

Uysal, evlerde uygulanabilecek çözümleri ise şu şekilde sıraladı: "Öncelikle evlerimizi 20 derece oda sıcaklığında tutmalıyız. Kombi veya merkezi ısıtma sistemlerimizi ortalama ısıtmada tutup oda sıcaklığına göre sıcak su geçişini ayarlayan termostatları kullanmalıyız. Elektrik tüketimlerimizi mümkün olduğunca akşam 17.00 ile 22.00 arasındaki saatlerin dışına çıkarmalıyız. Gündüz evlerimizde bulunmadığımız takdirde oda sıcaklığını minimum seviyede tutacak şekilde ısıtma yapmalı, ısıtma sistemini tamamen kapatmamalıyız." ENVER Derneği Bursa Şubesi Başkanı Dr. Müh. Mustafa Uysal, sanayileşmenin artmasıyla enerjiye duyulan ihtiyacın arttığını, çözüm için enerjinin çeşitlen dirilmesi gerektiğine vurgu yaparak, "Aşırı doğalgaz bağımlılığını, nükleer ve yenilenebilir enerji kaynakları gibi temiz enerji kaynaklarına yaymamız gerekiyor" dedi.

Botaş ZOR GÜN İLAMINDA BULUNDU

Dr. Mustafa Uysal, "Botaş, ocak ayının ortasında ortaya çıkan aşırı gaz tuketim talebine karşılık önlem amacıyla zor gün ilamında bulundu. Bu, 'Yakın bir zamanda ihtiyaç artması durumunda doğalgaz arzı kademeli olarak verilebilir' anlamındadır. Türkiye doğalgazı çoğunluklu olarak ısıtmada kullandığı gibi yüzde 47 oranında elektrik üretimin de de kullanıyor" diye konuştu


**AİLE ARANIYOR**

Ev sahibi ile birlikte ikamet edecek bahçe işlerinden anlayan bay, ev işlerinden anlayan bayan 35-40 yaşlarını aşmamış sigorta ve maaşlı çalışacak AİLE ARANIYOR

0 533 813 27 05

**ELEMAN ARANIYOR**

Firmamızda çalışacak Mekanik işlerinden anlayan ELEKTRİKÇİ ARANIYOR

VERONA GRANİT MERMER SAN. TİC. LTD. ŞTİ
Umurbey Sanayi Bölgesi
Yalova Yolu 2. Km. GEMLİK
TEL :514 03 06 - 514 20 21





PLAKET - KUPA VE MADALYA ÇEŞİTLERİ İLE HİZMETİNİZDEYİZ

golden ajans

MATBAACILIK - REKLAMCILIK - ORGANİZASYON VE TANITIM

İstiklal Cad. Bora Sok. Akbank Aralığı No: 3/ B GEMLİK
Tel : (0.224) 513 96 83 Fax : (0 224) 513 35 95

Madalya ve Ödül Kupaları
Ahşap & Kristal ve Metal
renkli Plaketler

Gemlik Körfez
GEMLİK'İN İLK GÜNLÜK SİYASİ GAZETESİ



# Vali Harput, Kriz Merkezi ile karla mücadeleyi masaya yatırdı

Bursa Valisi Şahabettin Harput, kış kriz merkezi ile toplantı yaparak çalışmalar hakkında bilgi aldı.

Tarihi Heykel Valilik binasında, Vali Harput'un başkanlığında gerçekleşen toplantıya Vali Yardımcısı Ziya Güler, İl Emniyet Müdürü Ali Osman Kahya, İl Jandarma Alay Komutanı Vedat Çolak, Gemlik Kaymakamı Bilal Çelik, Orhangazi Kaymakamı Mustafa Selman Yurdaer ve Karayolları Bölge Müdürü İsmail Kartal katıldı.

Vali Şahabettin Harput, ekiplerin aralıksız canla başla çalıştığını belirterek, "Ani ve beklenen kar yağışı dolayısıyla özellikle şehirlerarası devlet yollarında ve koy yollarında kar ve buzlanmaya dayalı olarak trafiğin aksamaması, vatandaşlarımızın yollarda sıkıntı çekmemesi adına Emniyet, Jandarma, Kaymakamlıklar, Karayolları teşkilatları bütün birimler büyük hassasiyetle vatandaşlarımızın emniyeti için görev başında 24 saat süreyle çalışıyor. Buna İl Özel idaresi imkanları da dahil." dedi.

Şüphesiz bölgenin alışkın olmadığı sert kış şartlarının yaşandığını anlatan Harput, sıkıntıların birinci nedeninin vatandaşların trafiğe çıkarken bütün uyarılara rağmen zincir takmaması olduğunu söyledi.

Vatandaşlardan bu konularda gerekli dikkati göstermelerini isteyen Vali Harput, "Çünkü bir otobüste bir hastanın, yaşlının, çocuğun kış gününde saatlerce yolda beklemesi büyük bir haksızlıktır. Bu tür yanlışlıkların olmaması adına vatandaşlarımızın duyarlı, görevlilerin de çok dikkatli çalışmaları gerekiyor. Bu sorunun çözümü bizim işimiz. Bunu başkasına havale edemeyiz." şeklinde konuştu. Bursa gibi bir şehirde kardan dolayı vatandaşların yolda kalmasının kabul edilemez olduğunun altını çizen Harput, "Bursa gibi ülkemizin en gelişmiş yörelerinde yaşayan vatandaşlarımızın huzur ve güven içinde salimen yaşaması ve geçenlerinde aynı güven içerisinde seyahat etmesi bizim temel hedefimizdir." dedi.

Son iki günde yürütülen çalışmaları değerlendirmek üzere kriz merkezi ile toplandıklarını anlatan Vali Şahabettin Harput, "Çalışmalardaki sıkıntıları değerlendirip giderilmesine çalışacağız. Ben, gece gündüz demeden eksi 28 derecelerde hizmet eden güvenlik ve karayolları personelimizi kutluyorum." şeklinde konuştu

# Bursa'da 230 bin bina risk altında

İnşaat Müteahhitleri Sanayici ve İş Adamları Derneği (İMSİAD) Başkanı Adil Gökçadır, Bursa'da 230 bin binanın risk altında olduğunu söyledi.

İMSİAD, ilk genel kurul toplantısını Çelik Palas'ta yaptı. Bursa'daki müteahhitlerin ve iş adamlarının bir araya geldiği toplantıda konuşan İMSİAD Kurucu Başkanı Adil Gökçadır, kentsel dönüşümün Bursa için çok önemli olduğunu söyledi.

Bursa'daki 230 bin konutun ciddi risk altında olduğunu belirten Gökçadır, "İnşaat sektöründeki meselelerin çözümü için bir araya geldik. Bu karar ile birlikte dışarıda bir güç birliği içinde oto kontrol oluşturarak çözümler üretmek olacak. Maalesef Türkiye'de ve özellikli Bursa'da inşaat konusunda eğitimli personel sayısı oldukça az durumda. İnşaat müteahhitlerinin personel ve kalite sıkıntısı için eğitimler gerçekleştireceğiz. Biz bu eğitimlerle çok ciddi çözümler getirmeyi hedefliyoruz. Bunun dışında bildiğiniz gibi Bursa bir sanayi şehri ve çok sayıda göç alıyor. Göç ile birlikte gelişen kent ve artan nüfus içinde konut ihtiyacı artıyor. Bursa'da kaçak konutlar fazla. Kaçak konutların denetimsizliği ile can güvenliği risk altında olduğunu herkes çok iyi biliyor. Bunun için kentsel dönüşüm çok önemli bir hal alıyor. Bursa Büyükşehir Belediyesi ve diğer yetkililer bu konuda ciddi kararlar vermeli ve bir an önce harekete geçilmelidir. Bursa'daki vatandaşların hayatının kurtulması adına yapılabilecek ne varsa herkes elinden geleni yapmalıdır. Bizler bunun için hep bir arada hareket edeceğiz. Bursa hak ettiği yerlere gelecektir" dedi.

11 kişilik yönetim kurulu şu üyelerden oluştu: Yaşar Adil Gökçadır, Nedret Bayramoğlu, Namık Ziya Mescioğlu, Naci Şahin, Haluk Özkıyıcı, Berat Göral, Ali Taşyakan, Atilla Ödünç, Nurcan Özdemir, Ramazan Sivri ve Levent Bilek.

# 'Üç Yürek El Ele Projesi' start Aldı

Bursa Kent Konseyi Engelliler Meclisi ile Faruk Saraç Tasarım Meslek Yüksekokulu ortaklığında yürütülen 'Üç Yürek El Ele' projesiyle, tasarım öğrencileri tarafından dikilecek elbiseler engelli bireyler için akülü sandalyeye dönüşecek.

Bursa Kent Konseyi Engelliler Meclisi koordinasyonunda Büyükşehir Belediyesi ve Faruk Saraç Tasarım Meslek Yüksekokulu ortaklığında 'Engelsiz Hayata Yol ver' sloganıyla yürütülen 'Üç Yürek El Ele' projesi, düzenlenen toplantıyla kamuoyuna tanıtıldı. Atatürk Kongre Kültür Merkezi'nde (Merinos AKKM) gerçekleştirilen toplantıya, Bursa Ticaret ve Sanayi Odası (BTSO) Başkanı Celal Sönmez, Bursa Kent Konseyi Başkanı Mehmet Semih Pala, Faruk Saraç Tasarım Meslek Yüksekokulu öğrencileri, iş ve cemiyet hayatının tanınmış simaları katıldı.

Toplantı, Engelliler Meclisi Kalbin Ritmi Grubu'nun mini konseriyle başladı. Şef Cuma Çimen önderliğinde sahneye çıkan engellilerin performansı, izleyenlerden büyük alkış aldı. Toplantıda konuşan Bursa Kent Konseyi Başkanı Mehmet Semih Pala, Bursa Kent Konseyi'nin yeni bir Bursa markası olarak önemli bir kuruluş haline geldiğini söyledi. Pala, "Yaklaşık 30 ayda yüz bine yakın gönüllünün katılımıyla 3 bin 250 etkinlik düzenlendi. Bursa Kent Konseyi 33 ayrı çalışma grubu, 4 meclisi ve yüzlerce gönüllüsüyle Türkiye'nin en güçlü, en aktif kent konseyi olmuştur. Bursa'nın gençleri proje üretmiş. Bu proje sonucunda engelliler için akülü sandalye alınacak. Aslında akülü sandalye almak zor bir şey değil. BTSO, Büyükşehir Belediyesi ve Valilik de akülü sandalye alabilir. Amaç, her bireyin vardımse verlik duygusunu hareket geçirebilmektir. Toplumun bu tür faaliyetlere katılmasını sağlamaktır. Bizlerde böylesi önemli ve farklı projeye destek oluyoruz" dedi.

Projenin manevi destekçisi olan BTSO Başkanı Celal Sönmez ise, fikir sahipleri Emir Malcıoğlu ve Yusuf Oranlı'nın projeyi kendisine anlatmasının ardından çok beğendiğini belirtti. Toplantı seve seve katıldığını kaydeden Sönmez, tüm Bursa'nın işin içerisinde olması gerektiğini vurguladı. Sönmez, kendisinin ve BTSO'nun her zaman bu işin içerisinde olacağının sözünü verdi.

Gemlik Körfez
ABONE OLDUNUZ MU?
ABONE OLUN OKUYUN OKUTUN

Gemlik Körfez www.gemlikkorfezgazetesi.com

Gemlik Körfez
GEMLİK'İN İLK GÜNLÜK SİYASİ GAZETESİ



# Tapuya gitmeden önce dikkat!

Ev veya arsa aldınız veya satıyorsunuz. Tapu dairesinde işlemler bazen o kadar uzun sürebiliyor ki, alacağınıza-satacağınıza pişman olabiliyorsunuz. İşte böyle bir kötü sürprizle karşılaşmamak için tapuya gitmeden önce yapılması gereken bazı işlemler var. Alım-satım işlemleri için tapuya gitmeden 1 gün öncesinde bazı belgelerin hazır halde bulundurulması hem alıcıya hem de satıcıya zaman kazandırıyor, tapu çilesini ortadan kaldırıyor. Peki bu işlemler nelerdir? İşte tapuya gitmeden önce yapılması gereken işlemler:

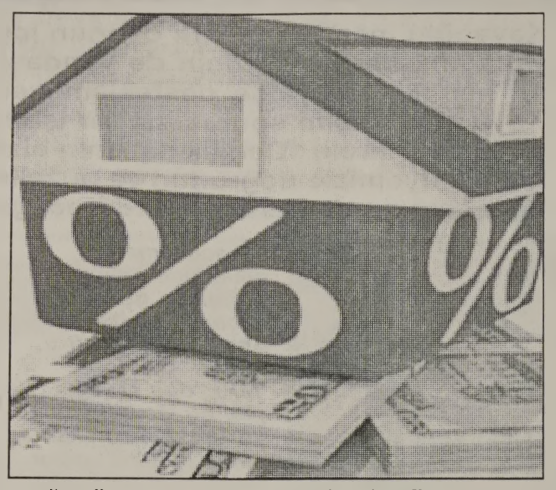

Belediye Rayiç Bedeli Belgesi
Alıcı veya satıcı (her iki tarafın beraber gitme zorunluluğu yoktur) tapu fotokopisi ile gayrimenkulün bağlı olduğu belediyeye başvurabilir. Belediyede yetkili kişi, ada parsel numarası ve tapuya kayıtlı isim bilgilerine göre gayrimenkül bilgilerine ulaşır ve belediye rayiç bedelini gösteren belgeyi, istek yapan kişiye sunar. Bu belge alım-satımın yapılacağı gün tapuya verilecektir.
Nüfus Cüzdanı (TC Numaralı) ve Resim
Her iki taraf da yanlarında nüfüs cüzdanının aslı ve birer fotokopisini, ayrıca satıcı için 1, alıcı için 2 resim bulundurmak zorundadır. Resimler daha önce kullanılmamış olmalı (yırtık, üzerinde damga vb) ve fotokopi olmamalıdır.
Vergi Borcu Yoktur Yazısı
Gayrimenkülün bağlı olduğu belediyeden alınır. Geçmiş döneme ait borçlar varsa bu boçların öncelikle ödenmesi gerekir. Alım-satım öncesi bu borçlara mutlaka bakılmalıdır. Tapuya gitmeden 1 gün önce varsa borçlar ev sahibine iletilmeli, pazarlıkla anlaşılan son fiyat ne ise bu fiyat üzerinden karşılıklı anlaşma sağlanarak son fiyat belirlenmelidir.
Tapu Aslı veya Fotokopisi
Tapunun aslı, aslı bulunamıyosa fotokopisi önceden hazırlanmalıdır.
Deprem Sigortası (DASK)
DASK yapılmadan tapuda alım-satım işlemi yapılmaz. 1 gün öncesinde alıcı, satın alacağı gayrimenkulün deprem sigortasını herhangi bir sigorta acentasından yaptırabilir. DASK yıllık yapılır. Bir sonraki yıl isteğe bağlı olarak yeniletilebilir.
Vekaletname
Tapu Sicil Müdürlüklerine alıcı ve satıcı birlikte gitmelidir. Eğer tüm işlemler emlakçı veya tam yetkili kılınan kişi tarafından yapılacaksa önceden vekaletname verilmelidir.
Satıcıdan İstenen Belgeler
Tapu veya fotokopisi
1 Resim
Nüfus Cüzdanı (T.C. Kimlik Numaralı) aslı ve 1 adet fotokopisi
Vergi borcu yoktur yazısı (belediyeden) (belediye vergi borcu çıkaracak olursa, varsa geçmiş döneme ait ödendi makbuzları belediyeye ibraz edilmelidir.)
Tapu işlemlerini emlakçı yapacaksa vekaletname (Emlakçı Adına)
Alıcıdan İstenen Belgeler
2 Resim
Nüfus Cüzdanı (T.C. Kimlik Numaralı) aslı ve 1 adet fotokopisi
T.C. Kimlik Numarası
Tapu işlemlerini emlakçı yapacaksa vekaletname (Emlakçı Adına)
Ev veya arsa aldınız veya satıyorsunuz. Tapu dairesinde işlemler bazen o kadar uzun sürebiliyor ki, alacağınıza-satacağınıza pişman olabiliyorsunuz. İşte böyle bir kötü sürprizle karşılaşmamak için tapuya gitmeden önce yapılması gereken bazı işlemler var.

# Emekliye zam 322 TL'yi geçmeyecek

Çalışma Bakanı Çelik, emekli maaşlarına yansıyacak artışların üst sınırının 322 TL olacağını ve ödemelerin Ocak 2013'te yapılacağını söyledi.
Emekliler arasındaki maaş farkının ortadan kaldırılmasının hedeflendiği İntibak Yasası'na ilişkin Çalışma Bakanı Faruk Çelik'ten yeni açıklamalar geldi. Bakan Çelik, yasa kapsamında ödemelerin 2013 yılının Ocak ayında yapılacağını ve üst sınırın 322 lira olacağını açıkladı. İntibak Yasası'yla yaklaşık 2 milyon emekliye maaş artışı yapılacak. Emekliler arasındaki maaş farkını ortadan kaldırmayı öngören yasa tasarısı imzalanarak Meclis'e sevk edildi.
KIDEM TAZMİNATI ÇALIŞMASI ŞUBAT'TA
Çelik, Şubat ayında kıdem tazminatı ile ilgili çalışma yapacaklarını kaydetti.
İŞ SAĞLIĞI YASASI HERKESİ KAPSIYOR
Çelik, iş sağlığı ve güvenliği yasa taslağının bütün çalışanları kapsam altına aldığını, memurların da buna dahil olduğunu belirtti.

TEMA
"SUYUNU BOŞA HARCAMA"
TEMA Vakfı tarafından başlatılan "Suyunu Boşa Harcama" kampanyasına su tüketiminin önlenmesi için siz de katılın

## GEMLİK REHBERİ

### GEREKLİ TELEFONLAR

| | |
|---|---|
| İtfaiye | 110 |
| Polis İmdat | 155 |
| Jandarma İmdat | 156 |
| Jandarma K. | 513 10 55 |
| Polis Karakolu | 513 18 79 |
| Gar Kom. | 513 12 06 |

### KAYMAKAMLIK

| | |
|---|---|
| Kaymakamlık | 513 10 51 |
| C.Savcılığı | 513 10 53 |
| C.Savcı Yrd. | 513 29 54 |
| Emniyet Müd. | 513 10 28 |

### ULAŞIM

| | |
|---|---|
| METRO | 513 12 12 |
| Aydın Turizm | 513 20 77 |
| Süzer Turizm | 512 10 72 |
| Kanberoğlu-Esadaş | 514 45 49 |
| Anıtur | 514 47 71 |
| Kamil Koç | 512 01 63 |

### HASTANELER

| | |
|---|---|
| Devlet Hastanesi | 517 34 00 |
| Sahil Dev. Hast. | 513 23 29 |
| Mer Sağ.Ocağı | 513 10 68 |
| Tomokay Tomografi | 513 65 29 |
| Uzmanlar Tıp Mrk. | 514 80 88 |

### TAKSİLER

| | |
|---|---|
| Körfez Taksi | 513 18 21 |
| Çınar Taksi | 513 24 67 |
| Güven Taksi | 513 32 40 |
| Gemlik Taksi | 513 23 24 |
| Manastır Taksi | 517 33 94 |

### RESMİ DAİRELER

| | |
|---|---|
| UEDAŞ ARIZA | 186 |
| UEDAŞ İşletme | 513 45 03 |
| Statyum | 514 00 95 |
| Orm.Bol.Şef. | 513 12 86 |
| Milli Eğt. Md. | 513 11 74 |
| Halk Kutuphane | 513 13 53 |
| Askerlik Şb. | 513 10 57 |
| Karayolları | 513 13 08 |
| Liman Baş. | 513 11 33 |
| Mal Müd. | 513 10 95 |
| Nufus Md. | 513 37 42 |
| Özel İd. Md. | 513 15 07 |
| Tapu Sicl. Müd. | 513 14 14 |
| Muftuluk | 513 13 64 |
| Gumruk Md. | 524 85 86 |
| Ver. Dairesi Md. | 513 10 92 |
| İlçe Tarım Müd. | 513 10 45 |
| İlçe Seç. Md. | 513 77 73 |
| Halk Eğitim Mud. | 513 18 46 |
| İŞ-KUR | 513 71 66 |

### BELEDİYE

| | |
|---|---|
| Santral | 513 45 21 -23 |
| Başkanlık | 513 45 20 |
| Zabıta | 513 24 32 |
| BUSKİ | 514 57 96 |
| İtfaiye | 513 23 25 |
| Muhasebe Md. | 513 45 21-182 |
| Yazı İşl. Md. | 513 45 21-111 |
| Su Arıza | Yalnız 185 |

### DENİZ OTOBÜSÜ

| | |
|---|---|
| Bursa | 256 77 84 |
| Mudanya | 544 30 60 |
| Yenikapı | (212) 516 12 12 |
| Yalova | (226) 811 13 23 |
| IDO Imam Aslan Dinlenme Tes. | 513 23 94 |

### VAPUR - FERİBOT

| | |
|---|---|
| Yalova | (226) 814 10 20 |
| Topçular | (226) 363 43 19 |
| Eskihisar | (262) 655 60 31 |

### OTOBÜS

| | |
|---|---|
| Şehirlerarası | 261 54 00 |
| Otobüs Terminali | (18 Hat ) |

### DAĞITICILAR

| | |
|---|---|
| GEMDAŞ | 513 29 29 |
| Aygaz | 513 12 95 |
| Habaş | 513 16 37 |
| Mogaz | 513 75 58 |
| Ergaz | 513 88 43 |
| İpragaz | 513 22 59 |
| Habaşgaz | 513 45 46 |
| Yeni Likitgaz | 513 65 00 |
| BP Gaz | 514 59 81 |
| Bütünler Likitgaz | 513 80 00 |
| Akçagaz | 514 88 70 |
| Totalgaz | 514 17 00 |
| Akcan Petrol | 513 18 79 |
| MAR-PET | 513 30 33 |
| Tuncay Otogaz | 513 16 45 |
| Beyza Petrol | 513 01 03 |

Gemlik Körfez
GEMLİK'İN İLK GÜNLÜK SİYASİ GAZETESİ
YEREL SÜRELİ YAYIN
YIL : 39 SAYI : 4171
FİYATI : 50 Kr. (KDV Dahil)
Sahibi : Kadri GÜLER
Sorumlu Yazı İşleri Müdürü : Serap GÜLER
İstiklal Cad. Bora Sok. No:3/B
Tel : 513 96 83 Fax : 513 35 95 GEMLİK
Yönetim ve Basım Yeri :
GÜLER AJANS
Matbaacılık-Yayıncılık-Reklamcılık Tesisi
İstiklal Cad. Bora Sok. No:3/B GEMLİK
(Dini bayram Günleri ve Pazar günleri yayınlanmaz)

## GEMLİK SİNEMA GÜNLÜĞÜ

VENÜS SİNEMASI
SÜMELANIN ŞİFRESİ
TEMEL:14:00-16:15-18:30-20:30
ALVİN VE SİNCAPLAR 3:11:45-14:15-16:15-18:30
ENTEL KÖY EFEKÖYE KARŞI:
12:00-20:15
REZERVASYON
513 33 21

Gemlik Körfez
GEMLİK'İN İLK GÜNLÜK SİYASİ GAZETESİ



# Kayaoğlu; "CHP ve AKP adayını desteklemeyeceğiz"

**MHP İlçe Başkanı Mehmet Kayaoğlu, yaptığı yazılı açıklamada, AKP İlçe Başkanı Necdet Yılmaz'ın partisiyle ilgili açıklamasının "küstahça" yapılmış bir açıklama olduğunu söyledi. Kayaoğlu, Yılmaz'a ses lenerek, "AKP İlçe Başkanı telefonu benden değil, sözde sağduyulu, özde AKP ile işbirlikçi olan taban zannettiği birilerinden beklesin." dedi. Kayaoğlu, partisinin, kirli oyunun içerisinde bulunma yacağını, her iki partinin de yandaşı olmayacaklarını ve her iki partiyi de desteklemeyeceklerini söyledi. Kayaoğlu, seçim sonrası da bir işbirliği düşünmediklerini belirterek, "Gemlik halkının bize verdiği görevi 2 meclis üyemizle doğrunun ve güzelin yanında, haksızlığın karşısında durarak sürdüreceğiz" dedi.**

Bugün, İçişleri Bakanlığı'nın istemi, Bursa Valiliği'nin çağrısıyla toplanacak olan Gemlik Belediye Meclisi tarafından seçilecek Belediye Başkanvekili seçimlerinde, Milliyetçi Hareket Partisi'nin tavrı belli oldu.

MHP İlçe Başkanı Mehmet Kayaoğlu yaptığı yazılı açıklamada, her iki partinin de yandaşı olmayacaklarını, her iki partiyi de desteklemeyeceklerini, seçim sonrası da bir işbirliği düşünmediğini açıkladı.

Kayaoğlu, *"Açıkça hiç bir ikili kirli pazarlığa bulaşmadan, namus ve şerefimizle, Gemlik halkının bize yüklediği kutsal görevi iki meclis üyemizle doğru ve güzelin yanında olarak yanlışlığın ve haksızlığında karşısında durarak halkımıza hizmet etmeye devam edeceğiz."* dedi.

AKP'YE SERT YANIT

MHP İlçe Başkanı Mehmet Kayaoğlu, AKP İlçe Başkanı Necdet Yılmaz'ın önceki gün yaptığı açıklamasında partilerine karşı sarf ettiği sözlere de çok sert yanıtlar verdi.

Kayaoğlu, *"İlkeli kararlarımızı toplumun gözünden kaçırtarak, kirli emellerine bizleri alet etmek istemektedirler. Özellikle, AKP İlçe Başkanı'nın son yaptığı, partimizi ve şahsımızı zora sokmaya dönük açıklamaları dikkatlerden kaçmamıştır."* dedi.

Kayaoğlu, iki parti başkanıyla yaptığı konuşmaları anlattıktan sonra, Necdet Yılmaz'ın açıklamasına şu sözlerle sert yanıt verdi:

*"AKP İlçe Başkanı'nın partimize dönük bu açıklamalarının siyasi ahlakla bağdaşmayan en hafif tabirle küstahça yapılmış açıklamalar olarak değerlendirmekteyiz.*

*AKP İlçe Başkanı dün olduğu gibi bu gün rüşvet verecek, mevki ve makamla satın alacak birilerini bulamadığınız için mi, 'MHP'nin bu gün ne haliniz varsa görün' demeye hakkı yoktur diyorsunuz."*

MHP İlçe Başkanı Mehmet kayaoğlu'nun basın açıklaması şöyle:

*"Değerli Gemlik halkı. Bizler, Milliyetçi Hareket Partisi olarak, bugüne kadar her konuda olduğu gibi bundan sonra da bütün kararlarımızı Gemlik halkının geleceği mutluluğu ve hak ettiği yaşam tarzına kavuşması için alacağımızdan hiç kimsenin şüphesi olmasın.*

*10 ay önceki Belediye Başkan vekilliği seçiminde de, şimdiki Başkanvekilliği seçiminde de partimize iki partiden de çeşitli makam ve koltuklar teklif edilmiş, fakat Milliyetçi Hareket Partisi, kendini düşünerek makama, mevkiye, koltuğa heveslenerek hareket etmemiş, kirli pazarlıkların içine girmeyerek ilkeli dürüst ve ahlaklı tavrını sürdürmüş, bu tutumu halkımız tarafından takdir görmüştür.*

*Bu gün gelinen noktada, Gemlik ve partimiz üzerinde kirli hesaplar yapanlar, partimizi ve şahsımızı karalamak, ilkeli kararlarımızı toplumun gözünden kaçırtarak, kirli emellerine bizleri alet etmek istemektedirler. Özellikle, AKP İlçe Başkanı'nın son yaptığı partimizi ve şahsımızı zora sokmaya dönük açıklamaları dikkatlerden kaçmamıştır.*

*Bu süreçte olaylar şöyle gelişmiştir:*

*Mahalli idareler*

Mehmet Kayaoğlu

*Genel Müdürlüğü'nün Başkanvekilliği seçiminin yenilenmesi ile ilgili verdiği kararın ilk günlerinde, AKP İlçe Başkanı beni arayarak, bu kapsamda bizimle görüşmek istediğini belirtti.*

*Ben de kendisine ilçe yönetimimiz ve yetkili organlarımızla görüşüp, bir karar aldıktan sonra, kendilerini arayıp randevu taleplerine cevap verebileceğimi söyledim.*

*Daha sonraki günlerde önceki basın açıklamamızda belirttiğimiz gibi, "üç parti birlikte taşın altına elimizi koyalım" noktasında iki ilçe Başkanına da çağrıda bulundum.*

*Bu çağrıya, AKP İlçe Başkanı olumlu cevap verdi. Tek şart olarak, "üç ilçe başkanı, yalnız görüşelim oldu."*

*Ben de kendisine iki İlçe Başkanı da aynı saatte bir araya getirmek için CHP İlçe Başkanı'nı arayıp, randevu saatini kendisine belirteceğimi söyledim.*

*CHP İlce Başkanı'nı aradığımda, basın açıklamamızı okuduğunu, teklifimizi parti teşkilatı ile görüşüp toplantıya katılıp katılmayacağını bildireceğini söyledi.*

*Ben, kendisinden cevap beklerken, AKP İlçe Başkanı ertesi gün tekrar beni aradığında, henüz CHP İlçe Başkanı'nın teklifimiz konusunda bize geri dönüş yapmadığını, aradığı takdirde, ben kendisine döneceğimi söyledim.*

*Daha sonra, CHP İlçe Başkanı beni aradı. AKP İlçe Başkanı'nın yaptığı basın açıklamasından sonra, bir araya gelmemizin bir anlam taşımayacağını söyleyip, bu çağrımıza katılmayacağını belirtti.*

*Ben de ,hemen internet üzerinden AKP İlçe Başkanı'nın basın açıklamasını okuduğumda, ön şartsız, üçlü birliktelikten yana olmadığını, bizim teklifimize 'hayır' dediğini açıkça belirtmiş, fakat masadan kaçan taraf olmamak adına, formaliteden bir araya geleceğini belirtmiştir. Yine aynı açıklamada, 'MHP, dün olduğu gibi ben bu işe karışmıyorum deme hakkına sahip değildir. Ortada sayısal çoğunluk göz önüne bulundurulduğunda bu işe karışmamak Gemlik Belediyesi'ni yeniden CHP'ye teslim etmek demektir. Sağduyulu MHP tabanının, AKP ile birlikte hareket etmesi gerektiği yönünde baskısı vardı. Umarım MHP yönetimi tabanının sesine kulaklarını tıkamaz demektedir."*

*Bu açıklamalar dikkatlice okunduğunda, gözlerden kaçmaması gereken önemli bir ayrıntı vardır.*

*'MHP, dün olduğu gibi bu işe karışmı yorum deme hakkına sahip değildir' diyor. Sanki dün bu hakkı mız varmış, bu gün yokmuş gibi bir ifade kullanıyor.*

*Oysa, 10 ay önceki Başkanvekilliği seçiminde de meclis aritmetiği farklı değildi.*

*(CHP 10, AKP 9 idi)*

*Buradan basın aracılığı ile soruyorum. Sayın AKP ilçe başkanı dün olduğu gibi bu gün rüşvet verecek, mevki ve makamla satın alacak birilerini bulamadığınız için mi MHP'nin bu gün ne haliniz varsa görün demeye hakkı yoktur diyorsunuz. Bir de aynı açıklamanızda, MHP tabanından bahsetmişsiniz. Sizin taban zannettiğiniz işbirlikçileriniz ve yandaşlarınızdan başkası değildir. MHP tabanı dimdik teşkilatının vereceği kararın arkasındadır. Dünde böyle olmuştur, bundan sonrada böyle olacaktır. Bunun dışındakiler, gövdesi burada, beyni menfaati dışarıda olan asalaklardır. Onlarında içimizde sözü ve hükmü olmayacaktır. Neticede, AKP İlçe Başkanı telefonu benden değil, sözde sağduyulu özde AKP ile işbirlikçi olan taban zannettiği birilerinden beklesin. Bununla beraber, AKP İlçe Başkanı'nın partimize dönük bu açıklamalarının siyasi ahlakla bağdaşmayan en hafif tabirle küstahça yapılmış açıklamalar olarak değerlendirmekteyiz. Buradan sağduyulu Gemlik halkına akıl ve vicdan sahibi herkese söylemek isterim.*

*Yüce Allah, hiç kimseye iyi bir şeyler yapması için, kendi yasak ve haram kıldığı şeyleri yaparak ulaşma sını meşrulaştırmamıştır. Örneğin bir kimse iyilik yapmak adına hırsızlık yaparsa bu akıl vicdan ve inanç sahibi hiç kimsenin kabul etmeyeceği bir davranıştır.*

*AKP, 10 ay önceki seçimde hizmet edeceğim gerekçesiyle, inanç sahibi insanların kabul edemeyeceği, inancımızla bağdaşmayan bir şekilde rüşvet vererek koltuğa oturmuştur.*

*"Rüşvet alanda, veren de bizden değildir." diyen Peygamberimiz sözünü tüm inanç sahibi halkımıza hatırlatırım. Sonuç olarak gelinen noktada, her iki ilçe başkanı da, "taşın altına Gemlik ve Gemlik halkı, üç parti elimizi birlikte sokalım" teklifimize sıcak bakmamış, söylemleriyle bunu açıkça beyan etmiş lerdir. Bu kapsamda sonuç ne olursa olsun, ister AKP, ister CHP olsun, Gemlik'in iki yılı heba edilmiş olacaktır.*

*Biz, Milliyetçi Hareketçi Partisi olarak, dünden bu güne, bütün söylediklerimizin arkasında durarak, bu kirli oyunun içerisinde, her iki partinin de yandaşı olmayacağımızı, her iki partiyi de desteklemeyeceğimizi, seçim sonrası da bir işbirliği düşünmediğimizi açıkça hiç bir ikili kirli pazarlığa bulaşmadan namus ve şerefimizle Gemlik halkının bize yüklediği kutsal görevi iki meclis üyemizle doğru ve güzelin yanında olarak yanlışlığın ve haksızlığında karşısında durarak halkımıza hizmet etmeye devam edeceğiz.*

*Tüm Gemlik halkına saygı ile duyurulur."*

# 17 milyon öğrenci bugün karne alacak

*İlköğretim ve ortaöğretimdeki yaklaşık 17 milyon öğrenci, Cuma günü karne heyecanı yaşayacak 2011-2012 eğitim-öğretim yılı ilk yarıyılı tamamlanıyor. İlköğ retim ve ortaöğretimdeki yaklaşık 17 milyon öğrenci Cuma günü karne heyecanı yaşayacak. 19 Eylül 2011'de başlayan 2011-2012 eğitim-öğretim yılının ilk yarı yılı, Cuma günü sona erecek. Okul öncesi, ilköğretim ve ortaöğretimdeki 16 milyon 845 bin öğrenci ve 775 bin öğretmen, 2 haftalık yarıyıl tatiline çıkacak. Öğrencilerin karnelerinde olabilecek düşük notlarla ilgili aileleri uyaran uzmanlar, velilerin karneleri bir başarı ölçüsü olarak görmemesini istediler.* *Haberi sayfa 2'de*

Kuruluş:1973

# Gemlik Körfez

GEMLİK'İN İLK GÜNLÜK SİYASİ GAZETESİ

20 Ocak 2012 Cuma www.gemlikkorfezgazetesi.com 50 Kr

ÇOKAL TİCARET
NESTLE DOĞAL KAYNAK SUYU
Kayhan Mah.
2 Nolu Cadde
GEMLİK
524 76 77

# CHP 4. turda fire verdi, AKP adayı Refik Yılmaz Başkanvekili seçildi

Belediye Meclisi, dün Fikret Çolakoğlu başkanlığında toplandı

*İçişleri Bakanlığı'nın Bursa 3. İdare Mahkemesi'nin 17 Mart 2011 günü yapılan meclis toplantısını geçersiz sayması üzerine, Gemlik Belediye Başkanvekilliği seçimlerini yenilemesini istemesi üzerine, dün toplanan Belediye Meclisi'nde 3 turu CHP adayı Necdet Ersoy'un önde götürmesine karşın 4. turda MHP adayı Suat Laçinok oy kullanmayarak salondan ayrılmasıyla yapılan oylamada bir CHP'li üyenin AKP adayını desteklemesi sonucu Refik Yılmaz Belediye Başkanvekili seçildi.* *Haberi syf 5'de*

AKP'li aday Refik Yılmaz, 4. turda Başkanvekili seçildi

## Güne Bakış

Kadri GÜLER
kadri_guler@hotmail.com

### Mecliste tuz koktu...

*Tuz kokar mı demeyin.*
*Kokuyormuş.*
*Hem de çok pis kokuyormuş.*
*Dün, bunu bir kez daha gördük.*
*Belediye Meclisi'nde dün yapılan Belediye Başkanvekilliği seçimlerinde, CHP'nin içinden pis kokular çıktı.*
*MHP'nin dik duruşuna karşın, 12 CHP'li üyenin içinden biri, partisini sattı.*
*Kim bu satılık kişi?*
*CHP'liler şimdi bunu arıyor.*
*Parti tabanı kaynıyor.*
*Yönetime ateş püskürüyorlar.*
*Bulun O'nu diyorlar.*
*Yönetim ne yapsın.* *Devamı syf 4'de*

# Özbey, "O kişiyi bulacağız"

**Cumhuriyet Halk Partisi İlçe Başkanı Dursun Özbey, Belediye Başkanvekilliği seçimlerinde, AKP adayına oy veren CHP'li meclis üyesinin kendiliğinden aralarından ayrılmasını istedi.**

*Dün, yapılan Belediye Başkanvekili seçimlerinde CHP'li bir meclis üyesinin, 4. turda AKP adayını desteklemesi sonucu, Başkanvekilliğinin AKP'ye kaptırılması üzerine, sorularımızı yanıtlayan CHP ilçe Başkanı Dursun Özbey, "Bu kişi kimse, O'nu bulacağız. O kişi, biz bulmadan aramızdan ayrılıp gitmeli" dedi. Özbey, meclis seçimlerinde 3 tur fire verilmemesine karşılık, 4. turda bir CHP'linin AKP'li adaya oy vermesinin, siyasi bir ahlaksızlık olduğunu, bu kişinin ortaya çıkmaması halinde 11 tane meclis üyesinin zan altında kalacağını söyledi. Özbey şöyle konuştu: "Bu kişiyi ortaya çıkaracağız. Biz çıkarmadan aramızdan ayrılmasını bekliyoruz. Yoksa onun yüzünden pırıl pırıl 11 meclis üyemiz zan altında kalacaktır. İçimizden birinin satıldığı ortada. Satılanı, satın alırlar. Burada satın alınanı mı suçlayacağız? AKP'ye neden satın aldınız mı diyeceğiz." dedi. CHP İlçe Başkanı Özbey, MHP'lileri, dik duruşlarından dolayı da kutladı.*

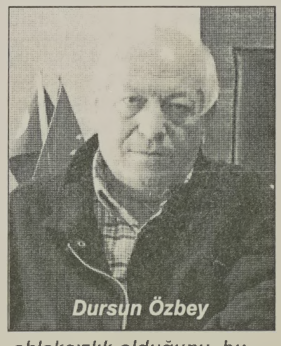

Dursun Özbey

# Buluşma

Gürhan ÇETİNKAYA

## *Tiplemeler...*

Bukalemun: Bulunduğu ortama göre farklı davranan nabza göre şerbet veren ve bu şekilde başarı sağlamaya çalışan insan tipidir.

Çakal: Katırlara yük yükleyip kendileri yapmış gibi gözükerek bir yerlere gelmeye çalışan... Kendileri hakkında anlatacak çok şeyi olan ve başarılarını abartan, aslında bomboş olduklarının ortaya çıkmasından çok korktukları için de vahşi gülme çığlıkları atıp duran insan tipleri...

Deve: Geçmişteki bir iki başarısını hörgüçlerine yükleyip yıllarca onunla hayatta kalmaya çalışan insan tipi...

Devekuşu: Hiçbir şeye bulaşmadan kafasını kuma gömüp, sorunlar yokmuş gibi yapan ve "başkaları çözsün" deyip elindeki işten başkasına bulaşmayan insan tipi...

Dinozor: Çok tecrübeli olmasına rağmen teknolojiyle tecrübeyi birleştiremeyen, atsan atılmaz satsan satılmaz insan tipi...

Domuz: Sürekli çamura yatıp işlere köstek olmaktan başka işi olmayan sorunlu insan tipi...

Fil: Çok kaynak tüketmesine rağmen,çok güçlü olduğu için aslanın bile birşey diyemediği insan tipi...

İnek: Bu tipteki insanlar tek bir işte çok iyidir ve o işi yaparak firmaya iyi para kazandırır. Genelde yeniliklere kapalı, gözlüklü ve kilolu bir tablo çizerler. Bu tip insanlara sağmak dışında kimse fazla dokunmaz, yapılmak üzere iş verilir o kadar.

Karınca: Son derece düzenli ve disiplinli çalışırlar ve teknik bir alanda iyi bir uzmanlığa sahiptirler... Çok iyi çalışırlar ve başarılı sonuçlar alırlar, ancak liderlik vasfına sahip değillerdir. Karınca tipli insanlar şirketlerin gizli lokomotifleridir... Ayrıca ineklerin aksine, kendilerini yenileyip yeni şartlara ayak uydurabilirler.

Kartal: Gerçek liderlerdir... Daha yukarıda uçarlar, yukarıda olmayı hak edecekleri kanatları vardır, geniş resmi, geçmişi ve geleceği herkesten daha iyi görürler ve güçlü gibi davranmaya ihtiyaç duymadan güçlü ve asildirler...

Katır: Başkalarının yüklediği bin bir türlü işi yapıp durur... Bu arada kendi işlerini de yapar... Yükü hep ağırdır ve başkalarının yüklerini taşımaya devam ettikçe daha da yüklenir...

Kedi: Yerine çok bağlıdır... Bulunduğu yere kök salmıştır ve orada ölmeye niyetlidir...

Köpek: Sadece yaltaklanarak ya da kuyruk sallayarak yer edinmeye çalışır.

Koyun: Hiçbir şeye gıkı çıkmaz. Katır kadar çok çalışmazlar ve inek kadar para getirmez ler. Genelde günlük işleri yapan ortalama pasif çalışanlardır...

Maymun: Papağanlara çok yakındır, tek farkları, konuşmalarının arasında sürekli komiklik yapmaya çalışmalarıdır. Biraz da şaklabandırlar...

Papağan: Çok ve boş konuşmaktan başka hiçbir işe yaramazlar...

Sinek: Zayıf olmasına rağmen tavırlarıyla mide bulandıran insan tipidir... Vızıltılarıyla katırları, koyunları, inekleri hep rahatsız ederler

Timsah: Genelde üst kademede olurlar ve işlerine gelmeyenleri dişleri arasında sıkıştırıverirler Ve bu işe mutlaka bürokratik bir kılıf bulurlar...

Yarasa: Önünü göremeyecek kadar kördür ama duyduklarıyla yolunu bulur . Yanlış bir şey duyacak olursa duvara toslar. Genelde papağanlar tarafından kolayca maniple edilebilir.

Yılan: Sinsice kuyu kazan insan tipidir, domuzların aksine oldukça tehlikelidirler.

Tanımladığım karakterler aslında hayvanlara özgü...Öyle olması çok da doğal...

# 17 milyon öğrenci bugün karne alacak

İlköğretim ve ortaöğretimdeki yaklaşık 17 milyon öğrenci, Cuma günü karne heyecanı yaşayacak 2011-2012 eğitim-öğretim yılı ilk yarıyılı tamamlanıyor. İlköğretim ve ortaöğretimdeki yaklaşık 17 milyon öğrenci Cuma günü karne heyecanı yaşayacak. 19 Eylül 2011'de başlayan 2011-2012 eğitim-öğretim yılının ilk yarı yılı, Cuma günü sona erecek. Okul öncesi, ilköğretim ve ortaöğretimdeki 16 milyon 845 bin öğrenci ve 775 bin öğretmen, 2 haftalık yarıyıl tatiline çıkacak. Bu yıl okula başlayan 1 milyon 259 bin ilköğretim öğrencisi de ilk kez karne almanın heyecanını yaşayacak. İkinci yarı yıl, 6 Şubat Pazartesi günü başlayacak ve 8 Haziran Cuma günü tamamlanacak.

-İKİNCİ DÖNEM SINAVLAR GERÇEKLEŞECEK

Milli Eğitim Bakanlığının sınav takvimine göre, Sbs ile Parasız Yatılılık Bursluluk Sınavı, ilköğretim 8. sınıf öğrencileri için 9 Haziran tarihinde yapılacak. İlköğretim 5, 6, 7. ve ortaöğretim 9, 10 ve 11. sınıfların gireceği Parasız Yatılılık ve Bursluluk Sınavı 10 Haziran tarihinde düzenlenecek. Üniversiteye giriş sınavlarının ilk aşaması Yükseköğretime Geçiş Sınavı (Ygs) 1 Nisan Pazar günü yapılacak. Lisans Yerleştirme Sınavları'nın (LYS) başvuruları 24-30 Nisan tarihleri arasında alınacak. LYS, 16-17 Haziran ve 22-24 Haziran tarihlerinde beş oturumda gerçekleştirilecek.

-VELİLERE KARNE UYARISI-

Öğrencilerin karnelerinde olabilecek düşük notlarla ilgili aileleri uyaran uzmanlar, velilerin karneleri bir başarı ölçüsü olarak görmemesini istediler. Uzmanlar, çocukların karnelerindeki notlardan dolayı aileleri çocuklarına baskı yapmamaları, başka öğrencilerle ve özellikle kardeşleriyle kıyaslamamaları ve yarıyıl tatilinde çocuklarının sosyal ve kültürel etkinliklere katılımını sağlamaları gerektiğini hatırlattılar

# Bursa'da şüpheli paket korkuttu

Bursa'da bir otobüs durağına bırakılan şüpheli paket, çevrede paniğe neden oldu. Edinilen bilgiye göre, Atatürk Caddesi'nde otobüs bekleyen vatandaşlar, durakta bir aket olduğunu görünce bomba olma ihtimali üzerine durumu polise bildirdi. Olay yerine gelen ekipler, otobüs durağını güvenlik şeridiyle kapatarak bomba uzmanı ekipleri çağırdı. Uzman ekiplerin incelemesi sonucu paketten mont, ayakkabı, çorap gibi malzemeler çıktı

# Ayrılan eşlerin altın kavgasında silahlar konuştu: 2 yaralı

Bursa'da ayrılan eşlerin altın tartışmasına akrabalar karışınca silahlı kavga çıktı. Olayda 2 kişi silahla yaralanırken, 4 kişi gözaltına alındı. Olay, dün gece 23.00 sıralarında Adnan Menderes Mahallesi Turgut Özal Caddesi'nde meydana geldi. İddiaya göre evden ayrılan gelin, altınları da yanında götürdü. Damadın kardeşi Servet Ö. (21) ise yengesinin evine giderek altınları geri istedi. Bunun üzerine çıkan kavgada Servet Ö. ayak ve kalçasından vurulurken, Barış T. (33) ise dizinden yaralandı. Polis olaya karıştıkları tespit edilen Şerif A., Oğuzhan A., Hakan T. ve Kadir K.'yi gözaltına aldı. Olay yerinde yapılan incelemede silah, sopa ve boş kovanlar bulunurken, yaralılar Uludağ Üniversitesi Tıp Fakültesi ve Çekirge Devlet Hastanesi'nde tedavi altına alındı.

# Kavga ettiği çocuğu apartman boşluğuna itti

Bursa'da 16 yaşında bir genç, kavga ettiği arkadaşını merdiven boşluğuna itti. İddiaya göre Şehreküstü Mahallesi Okul Caddesi'nde M.E. (15) ile B.B. (16) arasında tartışma çıktı Tartışmanın büyümesi üzerine B.B.'nin M.E.'yi ittiği öne sürüldü. 5 metre yükseklikten merdiven boşluğuna düşen M.E.'nin hayati tehlikesinin bulunmadığı öğrenildi. Polis, olayla ilgili soruşturma başlattı.

# Önce çay içtiler, sonra bıçakladılar

Bursa'da konuşmak için bir kıraathanede buluşan 3 kişi önce çay içti, daha sonra tartıştıkları şahsı bıçakla yaraladı. Edinilen bilgiye göre olay, merkez Osmangazi ilçesi Küplupınar Mahallesi Dr. Sadık Ahmet Caddesi'nde bir kıraathanede meydana geldi. Aralarında alacak verecek meselesi olduğu iddia edilen A.K. ile S.Ö. ve M.Ö. buluşmak için bir

araya geldi. Çaylarını içen şahıslar, alacak verecek meselesi yüzünden tartışmaya başladı. Çıkan tartışmanın büyümesi üzerine S.Ö. ve M.Ö., A.K.'yi bacağından bıçakla yaraladı. Tarafları kıraathanede bulunan müşteriler ayırırken, olay yerine gelen polis ekipleri şüphelileri gözaltına aldı. Vatandaşların haber vermesi üzerine kıraathaneye gelen 112 ekipleri, yaralıyı Bursa Devlet Hastanesi'ne götürdü. A.K.'nin sağlık durumunun iyi olduğu öğrenilirken, yaralama olayı ile ilgili soruşturma başlatıldı.

# Polis tacizciyi sahte profil kullanarak yakaladı

Bursa'da lise öğrencisi 16 yaşındaki Y.B., internetten tanıştığı garson 20 yaşındaki E.K.'nın kendisine cinsel tacizde bulunduktan sonra cep telefonunu alıp kaçtığını ileri sürerek şikayetçi oldu. Polis, sahte profille E.K.'nın sosyal paylaşım sitesine girdi ve randevu yerinde yakaladı. Merkez Yıldırım İlçesi'ne bağlı Arabayatağı Mahallesi'nde lokantada garsonluk yapan E.K., bir süre once sosyal paylaşım sitesi aracılığıyla lise öğrencisi Y.B. ile tanıştı. İddiaya göre, E.K., Tophane yamaçlarında buluştuğu Y.B.'yi çalılıkların arasına götürüp, cinsel tacizde bulundu, ardından da cep telefonunu alarak olay yerinden kaçtı. Polis, şikayet üzerine E.K.'nin sosyal paylaşım sitesine bir kız adıyla sahte profille girdi. Şüphelenmeyen E.K., bir süre yazıştığı genç kız sandığı polislere yine Tophane yamaçlarında buluşmak için randevu verdi. Teklifinin kabul edilmesi sonucu belirtilen yere giden E.K., polisler tarafından Y.B.'nin yardımı ile yakalandı. Emniyetteki sorgusundan sonra 'cinsel taciz' ve 'emniyeti suiistimal' suçlamasıyla sevk edildiği adliyede tutuksuz yargılanmak üzere serbest bırakıldı

# Silah tacirlerine operasyon: 15 zanlı Adliyede

Bursa Emniyet Müdürlüğü tarafından düzenlenen silah operasyonunda 13 ruhsatsız tabanca ile 130 mermi ele geçirildi. Silahlar arasında suikast silahı olarak da bilinen bir tabanca da bulunuyor. 6 aylık teknik takibin ardından harekete geçen polis, operasyon kapsamında 46 kişiyi gözaltına alırken, 31 kişi ifadesi alındıktan sonra serbest bırakıldı. 15 zanlı da 'Toplu silah kaçakçılığı' suçundan adliyeye sevkedildi. Silah ticareti yapmakla suçlanan bir zanlı ise kullandığı belediye

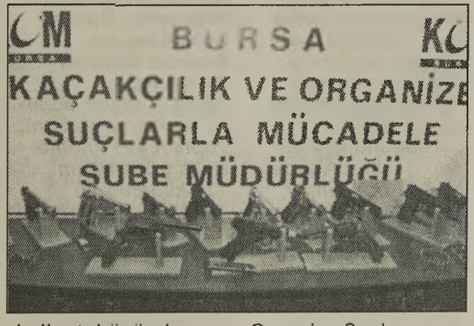


halk otobüsünde yakalandı. Çoğu fırıncı bazı kişilerin ruhsatsız silah ticareti yaptıkları yönündeki ihbar üzerine harekete geçen Bursa Emniyet Müdürlüğü Kaçakçılık ve Organize Suçlarla Mücadele Şubesi Organize Suçlar Büro Amirliği ekipleri, operasyon için harekete geçti. 6 ay süren teknik takibin ardından düzenlenen operasyonda, ruhsatsız silah ticareti yaptıkları iddia edilen 46 kişi gözaltına alındı. Zanlılarla birlikte 13 ruhsatsız tabanca ile 130 mermi ele geçirildi. 31 kişi ifadelerinin ardından serbest bırakılırken 15 zanlı 'Toplu silah ticareti yapmak ve 6136 Sayılı Kanun'a muhalefet' iddiasıyla adliyeye sevkedildi. Eskiden fırıncılık yaptığı belirlenen zanlılardan N.P.'ı (29) yakalamak için evine giden polis ekipleri, zanlının kullandığı belediye halk otobüsünde olduğunu görünce otobüsü durdurdu. N.P.'ın fırıncılık yaptığı dönemde edindiği çevreden silah isteyenlere silah temin ettiği ileri sürülüyor

# Yaşlı adam dumandan zehirlenerek öldü

Mudanya'da çıkan yangını söndürmek isterken dumanların arasında kalan 84 yaşındaki adam, hastanede yapılan müdahalelere rağmen kurtarılamadı. Ömerbey Mahallesi Zafer Caddesi'nde bulunan Can Sitesi'nde bir binada, önceki gece saat 00.30 sıralarında yangın çıkmış, birinci katta oturan emekli ve 3 çocuk babası Sıtkı Tezcan, yangını merak ederek aşağıya inmişti. Bir anda dumanlar arasında kalıp fenalaşan Tezcan, ambulansla Mudanya Devlet Hastanesi'ne kaldırılmıştı. Tezcan, hastanede yapılan tüm müdahalelere rağmen hayatını kaybetti.

## Güne Bakış

Kadri GÜLER
kadri_guler@hotmail.com

### Mecliste tuz koktu...

*CHP'li meclis üyelerinin listeleri yapılırken çok titiz davranılması gerektiğinin o günler de anımsatmıştık.*

*Pek dikkate alınmadığı, verilen iki fire ile ortaya çıktı.*

*Gemlik Belediyesi'nde başlatılan soruşturmalar ve açılan davalardan sonra, Başkanlık makamının boşalmasıyla yaşanan uzun bir süreç var.*

*Bu süreç sonunda boşalan başkanvekilliği seçimleri, ardından itirazlar, açılan davalar, 3. İdare Mahkemesi'nin kararı, işten çıkarılanların yürütmeyi durdurma kararları, kararların uygulanması, İçişleri Bakanlığı'nın 3. İdare Mahkemesi'nin kararını aylarca görmemezlikten gelişi, sonunda bu kararın bir bölümünü var sayıp, başkanvekilliği seçiminin yenilenmesi...*

*Bir film şeridi gibi uzayıp giden siyasi ve hukuksal bir süreç.*

*CHP bugüne kadar bu süreçte mağdurdu.*

*17 Mart 2011 günlü seçimlerde içlerinde bir çürük elmanın çıkması olay olmuştu.*

*Bugünkü olay, onu solda sıfır biraktı.*

*Hiç olmazsa o günkü pazarlıkta, karşınızda bildiğiniz biri vardı.*

*İsteği belliydi.*

*Verilip kurtulacaklardı, ama daha çoğunu aldı ki başkalarını tercih etti.*

*Bugünkü durum daha vahim!*

*Çünkü, satın alınan belli değil.*

*Satın alanlar belli yalnız.*

*Şimdi bu eleştirimi ağır bulanlar olacak.*

*Ben, bunlara başka bir ad bulamıyorum.*

*Aslında, daha ağır sözler internet ortamına düştü bile.*

*Bir partilinin, 3 tur kendi adayına oy verdikten sonra, fikir değiştirip, -bunca ay, onca emekle mücadele verenlerin emeklerini bir kenara atıp- karşı partinin adayına oy vermesinin anlamı ne olabilir ki?*

*Adını siz koyun.*

*CHP içindeki çürük elmayı bulup çıkarmadıkça sıkıntıları bitmez.*

*İlçe Başkanı Dursun Özbey'in söylediği gibi "Satılanı satın alırlar"*

*"Biz satın alana neden satın aldın mı diyeceğiz?" diyor.*

*"O kişi, aramızdan çıkıp gitsin, yoksa biz O'nu bulup atacağız" diyor.*

*CHP'nin 11 meclis üyesini, bu kişi zan altına soktu.*

*Gemlik'te bugün birçok CHP Belediye Meclis üyesinin adı bu olay nedeniyle konuşuluyor.*

*Bu durum çok kötü sonuçlar doğurur.*

*Dünkü yazımda, AKP İl Başkanının "Gemlik Belediye Başkanvekilliğini AKP'nin adayını alacağını" söylediğini yazmıştım.*

*AKP'nin CHP veya MHP içinde bir çürük elma aradığını bulmuşlarsa ve aynı yöntemle yanlarına çekmişlerse "bunlar siyasetin şeytanlıklarının piri" demiştim.*

*Kendilerini kutluyorum.*

*Bu işleri iyi beceriyorlar.*

*Böyle elde ettikleri koltukla, Gemlik halkına hizmet verecekler!*

*Sizce bu koltuk hak edilmiş, bir koltuk mudur? Hayırlı olsun. CHP ise o kişi bulamazsa siyaset yapmasınlar.*

# Plaka satışıyla servis araçları kontrol altına alınıyor

Bursa Büyükşehir Belediye Başkanı Recep Altepe, kent genelinde servis taşımacılığı yapan binin üzerinde aracın usulüne uygun çalışmadığını belirterek, S plaka satışı ile bu araçları kontrol altına almayı amaçladıklarını söyledi.

Büyükşehir Belediye Meclisi'nin Ocak ayı toplantısı Heykel'deki tarihi binada yapıldı. Toplantıda son bir ay içinde hayata geçirilen çalışmalar hakkında meclis üyelerini bilgilendiren Büyükşehir Belediye Başkanı Recep Altepe, Bursaray Kestel hattında çalışmaların hızla sürdüğünü, Esenevler Kavşağı'nın 65 gün içinde tamamlanmasının hedeflendiğini kaydetti.

**S plakalar kontrol altında**

Bursaray Emek Hattının devreye alınmasının ardından Organize Sanayi Bölgesi'nde faaliyet gösteren firmaların servis taşımacılığı yerine işçilerini Bursaray'a yönlendirmesi konusundaki çalışmalarının sürdüğünü belirten Başkan Altepe, bir taraftan faaliyette olan servisleri kont rol altına almaya çalıştıklarını söyledi. Bursa'da binin üzerinde servisin usulüne uygun olmadan çalıştığının belirlendiğini dile getiren Başkan Altepe, *"Biz bugüne kadar plaka satmayı düşünmedik. Ancak satmayınca kontrol elden çıkıyor. Geçtiğimiz haftalarda 100 tane plaka sattık. Bir o kadar daha satacağız. Ancak bunlar yeni araçlar değil. Bunlar şuanda çalışan araçlar. Servisi ya kaçak olarak yapı yorlar ya da ilçe belediyelerinden S plaka almaya başladılar. Önemli ölçüde araçlar kendi üzerine olmasına rağmen çalıştıkları kurumun aracı gibi gösteriyorlar. Mülkiyet araç sahi binin ancak fabrika üzerine geçiriliyor. Bu şekilde binin üzerinde araç var. Çeşitli kılıflar bularak bunları yapıyorlar. Biz usulüne göre çalışmayan araçları bu sayede kontrol altına alıyoruz. İlçe belediyeleri 40 bin TL'ye satarken biz 120 bin TL gibi piyasa fiyatlarıyla satıyoruz. Böylelikle hem araçlar kontrol altına alınıyor hem de belediyeye gelir sağlanmış oluyor"* diye konuştu.

Hedef toplu taşıma Organize Sanayi Bölgesindeki firma ların işçilerini toplu taşıma araçlarına yönlendirmesiyle ilgili çalışmalarının da aralıksız sürdüğünü kaydeden Başkan Altepe, *"Bizim hedefimiz trafik yoğunluğunu en aza indirmek. Bunun tek yolu ise toplu taşıma. Raylı sistem ağlarımız genişledikçe artık firmalar işçilerine aylık kartlar verecek ve taşımacılık raylı sistemle yapılabilecek. Ancak bizim öncelikle çalışma saatlerini düzenlememiz gerekli. Çünkü hem fabrikalar, hem resmi kurumların mesai saatleri aynı. Sabah 7 – 8 gibi aşırı yoğunluk oluyor ondan sonra yoğunluk birden ortadan kalkıyor. Akşam da belirli saatte yığılma oluyor. Avrupa çeşitli kentlerinde kurumlar 5, 6, 7, 8, 9 gibi farklı saatlerde işe başlıyorlar. Biz de bu sistemi sağlayabilirsek, toplu taşıma araçlarında yığılmanın önüne geçebiliriz. Bununla ilgili çalışmalarımız sürüyor"* diye konuştu.

Konsey'in otoyol görüşü Meclis'te

Bursa Kent Konse yi'nin 500'ün üzerinde katılımcı ile gerçekleştirdiği İstanbul-Bursa –İzmir Otoyolu'nun güzergahına ilişkin karar, Büyükşehir Belediye Meclisi'nde de görüşmeye açıldı. Konu hakkında meclis üyelerine bilgi veren Bursa Kent Konseyi Başkanı Mehmet Semih Pala, *"Bu 6,5 milyar dolarlık büyük bir yatırım. Toplam 421 kilometrelik güzergahın 135 kilometresi Bursa'dan geçiriyor. Bursa'nın sivil toplum ve kamu kuruluşlarının çatı örgütlenmesi olan Bursa Kent Konseyi, yasanın verdiği görevle konuyu ciddi biçimde ele aldı. Kent Konseyi'nde İstanbul - Bursa - İzmir otoyol güzergahının Uluabat Gölü'nün güneyine alınmasının daha doğru olacağı görüşü hakim olmuştur. 5393 sayılı yasa uyarınca Kent Konseyi'nin görüşlerini Büyükşehir Belediye Meclisimi ze aktarıyoruz. Meclisimizin bu görüşler doğrultusunda kararlar alacağını düşünü yoruz"* dedi.

**Şehreküstü'ye üstgeçit önerisi**

Bu arada Şehreküstü Meydanı'nda yayaların karşıdan karşıya geçişlerini kolaylaştırmak amacıyla tasarlanan üst geçit projesi de meclis üyelerinin görüşüne sunuldu. Bölgeye estetik açıdan da bir güzellik katması amaçlanan projenin kesin bir proje olmadığının altını çizen Başkan Altepe, buraya yapılacak üstgeçidin anıtsal bir eser kadar önemli olduğunu hatırlatarak, meclis üyelerinin görüşlerini aldı. Bu konuda tüm meslek örgütlerinin görüşlerine de açık olduklarını dile getiren Başkan Altepe, herkes tarafından kabul görecek bir projeyi gerçekleştirmeyi hedeflediklerini söyledi. Toplantıda ayrıca Denetim Komisyonu üyelerinin seçimleri de yapıldı. AK Partiden Celal Demir ve Hasan Makasçıoğlu ile CHP'den Mahir Gencer Denetim Komisyonu'na seçildi. Toplantıda komisyonlardan gelen evraklar ile 28 önerge de görüşülerek karara bağlandı.

Gemlik Körfez
GEMLİK'İN İLK GÜNLÜK SİYASİ GAZETESİ



# CHP 4. turda fire verdi, AKP adayı Refik Yılmaz Başkanvekili seçildi

İçişleri Bakanlığı Mahalli İdareler Genel Müdürlüğü'nün istemi ile yenilenen Gemlik Belediye Başkanvekili seçimleri dün yapıldı.
3 tur 12 oyla CHP'li aday Necdet Ersoy'un önde götürdüğü seçimlerde, 4. turda MHP adayı Suat Laçinok'un mecliste oy kullanmayarak salondan ayrılmasından sonra, 4. tura kalan CHP'nin adayı Necdet Ersoy ile AKP'nin adayı Refik Yılmaz arasında nefesler tutularak yapılan oylamada, CHP'li bir üyenin Refik Yılmaz'a oy vermesi sonucu Belediye Başkanvekilliğini Refik Yılmaz 12 oyla kazandı.

## MECLİS SALONUNA SIĞMADILAR

Dün, saat 14.oo de yapılan Gemlik Belediye Başkanvekilliği seçimleri öncesi, toplantının yapılacağı salon, kapılar açılır açılmaz doldu.
Yerel ve Bursa medyasının büyük ilgi gösterdiği Meclis toplantısı izdiham içinde başladı.
Meclis toplantısı CHP'li Belediye Başkanvekili Fikret Çolakoğlu tarafından açıldı.
Çolakoğlu, yoklama yaptırdı.
MHP'li üye Ömer Kahraman'ın mazeretli olduğunun bildirilmesi sonucu, Gemlik Belediye Meclisi bir eksikle açıldı.
CHP Belediye Meclis üyeleri Cemil Acar ve Özkan Ateşli ile yedek üyeler Hasan Yüksel ve Gürcan Kenar'ın istifa ettiklerini, İlçe Seçim Kurulunun bunu kabul ettiğini yasa gereği Belediye Meclisi'ni bilgilendirdiğini söyledi.
Çolakoğlu, açılışta yaptığı konuşmada, İçişleri Bakanlığı Mahalli İdareler Genel Müdürlüğü'nün Bursa Valiliği'ne gönderdiği yazı ile Gemlik Kaymakamlığı'nın Belediye Başkanlığına yazdığı yazıyı okudu.
Bir önceki meclis tutanağının okunmuş kabul edilmesinden sonra, Belediye Başkanvekilliği'ne kimlerin aday olduğu belirtildi.
Bu arada, CHP grubu adına Meclis Başkanlığı'na verilen dilekçe Fikret Çolakoğlu tarafından okundu.
Ersoy dilekçesinde, dilekçesinin Meclis kayıtlarına geçirilmesini istedi.
Ersoy, yapılacak olan meclis toplantısı şerh kaydı konmasını istedi.
Bunun üzerine, AKP adayı Refik Yılmaz'da Belediyeler Yasası'nın 45. maddesinin son fıkrasını hatırlatarak. sözlü olarak kayıtlara geçmesini istedi.
Yılmaz, 17 Mart 2011 günü meclisin 15 gün içinde seçimleri tamamlayamamış olmasından fesh edilmiş sayılacağını ve yeniden belediye Meclisi seçimleri yapılması gerektiğini hatırlattı.
Bu konuşmalardan sonra, CHP'den Necdet Ersoy, AKP'den Refik Yılmaz, MHP'den ise Suat Laçinok'un aday olduğu Başkanlık divanına bildirildi.

## SEÇİMLERE GEÇİLİYOR

Meclisi yöneten Fikret Çolakoğlu, seçimlerin 4 turda yapılacağını, ilk üç turda 18 oy alan adayın başkanvekili seçileceğini, bu sağlanamadığı takdirde 4. tur seçimlerinde hangi aday fazla oy alırsa onun başkanvekili seçileceğini söyledi.
Çolakoğlu, meclise dinleyici olarak katılanların tezahurat ve alkışlama yapmadan, seçimleri takip etmesini istedi.
Birinci tur seçimler ad okunarak ve gizli oyla yapıldı.
Birinci turun sonunda, CHP adayı 12, AKP adayı 11, MHP adayı 1 oy aldı.
İkinci ve üçüncü tur oylamaların da da aynı sonuçlar çıktı.

## 4. TURDA MHP SEÇİMLERE KATILMADI CHP FİRE VERDİ

Dördürcü tura geçildiğinde MHP adayı Suat Laçinok, söz alarak aldıkları karar gereği 4. tur oylamasına katılma yacağını belirterek, iki adaya da başarılar diledi.
4. tur seçimlerine geçildiğinde, meclis salonunda sinirler gerildi.
Tüm salon oylama sırasında sessizliğe büründü.
Oylama sonuçların de ise ilk 3 turun aksine, AKP adayı Refik Yılmaz'a 12, CHP adayı Necdet Ersoy'a 11 oy çıkınca salon birden karıştı.
CHP'lilerin protestosu başlayınca, polis salonun boşaltılmasını istedi.
CHP'lilerin sürpriz olarak karşıladığı sonuçlar, AKP'ler tarafından sevinçle karşılanırken, Refik Yılmaz kutlamaları kabul etmeye başladı.
Bu arada kamera lara karşı seçim sonuçlarının Gemlik halkına hayırlar getirmesini dileye rek, şunları söyledi:
*"Gemlik'in yaşana bilir bir yer olmasını sağlayacağız. Çalışanlarımızı mutlu edeceğiz. Onları sıkıntıya sokacak hiçbir muameleye imza atmayacağız. Ve biz insanların mutluluğu refahı için çalışıyoruz. Büyükşehir Belediyemiz ile beraber çok sayıda projelerimiz başla mıştır. Deklarasyon projesi, Ata Mahallesi projesi, altyapı projeleri, Umurbey top sahası, Kumla sahası Üniversite sahası gibi, birçok alanda projelerimiz var. İnsanımızın bize dua ettiklerini gördük. İnşallah siz gelirsiniz hizmetlerinizi tamamlarsınız yarım kalmaz demişlerdi. Biz duanın gücüne inanan insanlarız ve bize güvenenleri asla mağdur etmeyeceğiz. Tekrar tüm meclis üyeleri ne teşekkür ediyorum. Gemlik'e hayırlı olmasını diliyorum."* dedi.

## CHP DE KAZAN KAYNIYOR

Seçim sonuçlarının alınmasından ve CHP'li adayın kaybetmesi üzerine Meclis Toplantı binası önünde bekleşen yüzlerce CHP'li "İstifa", "Hain kim" , "Bulun onu" "Satılmış Kim" diyerek bağırdı.
Parti binasına giden CHP'li meclis üyeleri, yöneticiler ve partililer durum değerlendirmesi yaparken, sert eleştirilerin yaşandığı öğrenildi.
Öte yandan, AKP'liler de salondan ayrıldıktan sonra parti merkezine giderek durum değerlendirmesi yaptılar daha sonra Paşa Restaurantta seçim sonuçlarını verilen yemekte kutladılar.

# Bursa'nın gelinlik tarihi kitaplaştı

Bursa Büyükşehir Belediyesi'nin somut olmayan kültürel mirasını gelecek kuşaklara aktarmak amacıyla düzenlediği "Dünden Bugüne Bursa'da Gelinlik" sergisi kitaplaştırılarak Bursa belgeliğine kazandırıldı.

Tarihi ve kültürel miras çalışmaları kapsamında kentin her köşesinde restorasyon çalışmalarını aralıksız sürdüren Büyükşehir Belediyesi, somut olmayan kültürel mirası gelecek kuşaklara aktarmak amacıyla Bursa belgeliğine yeni bir eser kazandırdı. Tüm medeniyetlerde önemli bir yere sahip olan ve evlilik çağına gelen tüm genç kızların hayallerini süsleyen gelinliklerin Bursa'da ki tarihine ışık tutmak amacıyla yaklaşık bir yıl önce Kent Müzesi'nde ziyarete açılan "Dünden Bugüne Bursa'da Gelinlik" sergisi, kitaplaştırıldı. Bu sayede Bursa'da 1960 yılına kadar olan gelinliklerin hikayeleri belgelenerek gelecek kuşaklara aktarılmış oldu.

Hiçbir değerimiz kaybolmayacak Kent Müzesi'nde düzenlenen kitabın tanıtım toplantısında konuşan Büyükşe hir Belediye Başkanı Recep Altepe, somut kültürel mirasın yanında somut olmayan kültürel birikimi de gelecek kuşaklara aktarmak amacıyla adeta bir yayın evi gibi çalıştıklarını vurguladı. Bugüne kadar Bursa belgeliğine kazandırdıkları eser sayının 150'yi bulduğunu ifade eden Başkan Altepe, "Bursa 2 [illegible] yıllık surlarından 8500 yıllık arkeolojik bölgelerine kadar tam bir tarih kenti. Biz de bu tarihi birikimimizi en iyi şekilde kullanarak Bursa'yı tarih, turizm ve kültür şehri haline getirme yolunda önemli bir mesafe aldık. Gelinlikler de tüm toplumlar için özel bir yeri olan giysiler. Her döneme göre tasarımında farklılıklar olmasına rağmen anlamından hiçbir değer yitirmeyen gelinliklerin tarihine ışık tutmak amacıyla konunun uzmanı olan bilim adamlarıyla eşsiz bir eseri daha kentimize kazandırıyoruz. Kaybolmaya yüz tutan değerlerimizi gün ışığına çıkarmak ve gelecek kuşaklara aktarmak için bu çalışmala rımız devam edecek. B[illegible]rsa'nın hiçbir [illegible] kaybolmayacak" diye konuştu


SAHİBİNDEN
KİRALIK DAİRE

Gazhane Caddesi'nde depreme dayanıklı güçlendirilmiş Beceren Apartmanı 3.kat 4 nolu daire sahibinden kiralıktır

0 533 320 54 64

SAHİBİNDEN SATILIK

Manastır'da ana cadde üzerinde merkezi kaloriferli, asansörlü, kartonpiyerli, laminant parkeli, taksi durağına yakın 2+1 4. kat sahibinden satılık daire

0 538 322 70 73

Macide ÖZALP

TRAFİK, KASKO, DASK, HER TÜRLÜ SİGORTA İŞLEMLERİ
İŞ VE KONUT SİGORTALARI, FERDİ KAZA POLİÇELERİ YAPILIR
BAY MUSTAFA ÖZALP EMLAK'TAN

Her Çeşit Emlak Alım, Satım ve Kiralama Hizmetleri

Daire, Zeytinlik, Villa, Dükkan, Arsa, Arazi

MORTGAGE BROKER'İ

TAPU TAKİP İŞLERİ YAPILIR

ACİL SATILIK ve KİRALIKLARINIZ İÇİN BİZİ ARAYINIZ

Manastır Merkezde 1382 metre, 1539 metre - 5760 m2 (Kumla yolu)
Manastır'da 800 m2 imarlı arsa)

3 Ayrı Daireli Müstakil Ev (Bahçe İçinde)Yeni Devlet Hastanesi Altı

K.Kumla'da Ayazma Mevkii 6 Dönüm Zeytinlik -

Bursa ve Gemlik'te Kiralık - Satılık Arsa-Villa -Daire bulunur.

KONUT KREDİLERİNE ARACILIK YAPILIR.

Tel : 513 24 74 Fax: 514 10 21

0.224 538 69 29

CANSU HALI YIKAMA

KIŞ GELDİ HALILARIMIZI YIKAYAMIYORUZ DİYE ÜZÜLMEYİN!

m² 3 TL BİZ, SİZE HİZMET İÇİN VARIZ!

Halılarınızı evinizden alıp, aynı gün içinde teslim ediyoruz

LAF DEĞİL, İŞ ÜRETİYORUZ

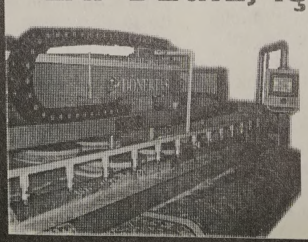

Kredi kartı geçerlidir

Siteler Mah. Hizmet Cad.
Aygün Sitesi 68/B

0 535 815 57 11

KÜÇÜK KUMLA

# AYRINTI

Erhan İZGİ

## ULUSAL BAYRAMLARIMIZ

Dünyada pek çok ülkenin kendi tarihine ve kültürüne uygun, varoluşunu simgeleyen bayramları vardır. Türk ulusu tarih sahnesinden silinmek üzereyken büyük Önder'in ve Türk halkının canını dişine takarak verdiği büyük mücadele ve gösterdiği büyük kahramanlıklar sonucunda Genç Türkiye Cumhuriyeti kurulur. Bu olayın dünyada eşi benzeri yoktur. Ulusal Kurtuluş Savaşı sonunda İngiltere, Fransa, İtalya hele hele Yunanistan büyük bir hayal kırıklığına uğrar. Umutları yok olup gider.

Altı yüz yıl süren Osmanlı imparatorluğu teokratik bir yaşamı benimseyip ümmet olarak yaşamış; ancak ulus olma başarısı gösterememiştir. Çağın gelişmelerine ayak uyduramamış, bilim ve araştırmaya sırtını dönünce gelişmiş ülkelerin kölesi olmaktan kendini kurtaramamıştır. Duraklama ve gerileme dönemleri Osmanlının çöküşünün habercisi olmuştur. Osmanlı bu duruma bilgisiz, yeteneksiz, devlet adamı özelliklerinden yoksun padişahlar sayesinde gelmiştir! Yirminci yüz yılın başlarında hasta adamdır. Birinci Dünya Savaşında da yenik sayılmıştır. Ülke işgale uğramış, bölge bölge paylaşılmıştır.İşte böylesi bir ortamda kurtuluş mücadelesi başlar Türk ulusunun.

19 MAYIS Kurtuluş ateşinin yakıldığı gündür. Bu günü unutturmak yerine bu günün önemini yeni kuşaklara, çocuklarımıza iyice anlatıp kavratmalıyız. Bir Tarafta savaş diğer yanda demokrasi mücadelesi. Hem Yunanlılarla savaş hem Ankara'da TBMM çalışmalarını yürüt. Hele hele yanındaki arkadaşların bile hala saltanata sıcak bakarken sen halkın egemenliğinden söz et. Olacak şey mi? Dünyada hiçbir ülke çocuk bayramını kutlamazken meclisin açıldığı günü 23 NİSANI, ulusal egemenliğin sevincini çocuklara bayram olarak armağan et. Ey Atatürk'üm başka yapacağın iş yok muydu? Bunca başarına karşın kendini niçin padişah ilan etmedin? Niçin yaptıklarının sefasını sürme gereği duymadın?

Hele hele 29 EKİM gelince ülke yönetiminin cumhuriyet olduğunu dünyaya ilan ettin. Bu günü bayram olarak kutlayın dedin. Demokrasinin gereği ülkeyi yönetecekleri seçimle iş başına getirin, beğenmediklerinizi görevden uzaklaştırın deme gereği duydun. Niçin kutsal değerleri, dini halkı kandırmak için kullanmadın? Senin neyineydi saltanatı ve hilafeti kaldırmak? Aklına şaşayım Atam. Paşa paşa keyif sürmek varken niçin ülkeni ve kendini zora soktun?

Aradan 90 yıl geçmesine karşın hâlâ seni anlayamadık. İlkelerini, devrimlerini nedense benimseyemedik; fakat benimser göründük. Atam, biz padişahlığı seviyoruz, kusura bakma eninde sonunda birilerinin yardımı ve desteğiyle ılımlı islam modeline geçeceğiz. Bütün derdimiz sizin bu bayramlarınız. Bunları unutturmak , sizin adınızı da halkın gönlünden silmek isti yoruz. Bunun içinde bayramların önemini ve özelliğini yok sayarak işe başlıyoruz. 90 yıldan beri kutluyoruz, bir esprisini anlayamadık. Bundan sonra anlasak ne olacak?

Önce 19 MAYIS, ardından 23 NİSAN, daha sonra 29 EKİM, en sonunda da 30 AĞUSTOS, yavaş yavaş tarihimizden silinecek. Bunun yerine kutlu doğumlar, mutlu ölümler koyarak eksiği gidereceğiz. Bunları yeterli görmezsek Süleyman Çelebi'nin şiirini okuyup hep birlikte ağlayacağız. Ya da şairin dediği gibi: "Ey milletim / Ben Mustafa Kemal'im / Çağın gerisinde kaldıysa düşüncelerim / Hâlâ en hakiki mürşit değilse ilim / Kurusun damağım, dilim / Unutun tüm dediklerimi / Yıkın diktiğiniz heykellerimi" Atatürk'üm senin düşüncelerin çağın gerisinde kalmadı, biz kaldık çağın gerisinde; fakat farkında değiliz.


PLAKET - KUPA VE MADALYA ÇEŞİTLERİ İLE HİZMETİNİZDEYİZ

golden ajans

MATBAACILIK - REKLAMCILIK - ORGANİZASYON VE TANITIM

İstiklal Cad. Bora Sok. Akbank Aralığı No: 3/ B GEMLİK
Tel : (0.224) 513 96 83 Fax : (0 224) 513 35 95

Madalya ve Ödül Kupaları
Ahşap & Kristal ve Metal
renkli Plaketler

# Bursa'da Kaçak Tütün İçin Eylem Planı

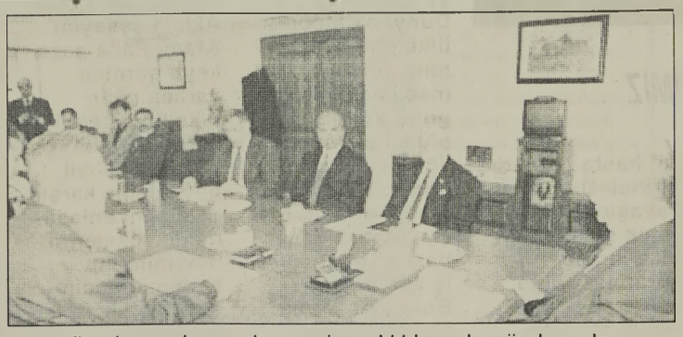

Bursa Valisi Şahabettin Harput, İçişleri Bakanlığı tarafından yayınlanan emir kapsamında Bursa'da kaçak tütün ve tütün mamüllerine yönelik eylem planı hazırlanacağını belirterek, "Kaçakçılığa izin vermeyeceğiz" dedi.

Bursa'da tütün ve tütün mamulleri kaçakçılığının önlenmesi toplantısı Vali Şahabettin Harput'un başkanlığında yapıldı.

Çarşamba Valilik Binası'ndaki toplantıda konuşan Vali Harput, Bursa'da tütün ve tütün mamulleri ile ilgili kaçakçılık olaylarının üzerinde durduklarını kaydederek, "Genelde her türlü kaçakçılığın suç olmasının yanında tütün ve tütün mamullerinin ayrı bir özelliği de bulunuyor. Bu mana da kaçakçılığın her türlüsüne karşı alınması gereken önlemler konusunda arkadaşlarımızın büyük bir hassasiyetle çalıştıklarını biliyoruz. Gerek Polis, gerek Jandarma, gerek Gümrük Müdürlüğü ekipleri devletin bütün birimleri güzel bir koordine ile çalışıyor" diye konuştu.

Son olarak tütün ve tütün mamullerinin kaçakçılığıyla mücadele konusunda bir eylem planı hazırlanması söz konusu olduğuna dikkat çeken Harput, "Bu eylem planının kararlılıkla uygulanması konusunda İçişleri Bakanlığımız bir emir yayınladı. Daha önce de sayın Başbakanımızın emriyle bütün kurumlara bir görev olarak iletildi. Eylem planına göre mücadele kapsamında yerel düzeyde gerekli tedbirlerin alınması konusunda Valiler başkanlığında ilgili mücadeleci kurumların taşra birimlerinin başkanlarının katılacağı toplantı yapılması öngörülmektedir. Biz bunun ilkini bugün burada yapıyoruz. Bu toplantılarda tespit edilen hususlar İçişleri Bakanı başkanlığında İl Valilerinin katılımıyla en az altı ayda bir yapılacak toplantıda ele alınacaktır. Bu eylemin odak noktasında yer alan suçun önlenmesi, vergi kaybının azaltılması ve tütün mamulleri piyasasının kontrol altında tutulması hedefleniyor. Tespitler yaparak gerekli bütün tedbirleri alacağız" ifadelerini kullandı

# İnegöl'e Mobilya AVM yapılıyor

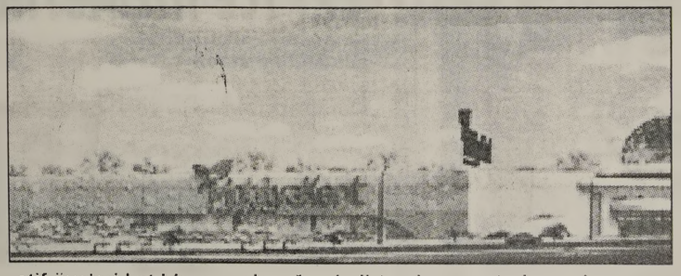

İnegöl Mobilya Kent Toplu İşyeri Yapı Kooperatifi tarafından Bursa-Ankara karayolu üzerinde Akıncılar Köyü yol ayırımı mevkiinde mobilya AVM inşa edilecek.

İnegöl Ticaret ve Sanayi Odası (İTSO) toplantı salonunda düzenlenen toplantıya, Kaymakam Aziz İnci, Belediye Başkanı Alinur Aktaş, Başkan Yardımcıları Turgay Yel, Yusuf Şen, Yenice Belediye Başkanı Hasan Aksu, İTSO Başkanı Metin Anıl, Belediyenin daire amirleri ile kooperatif üyeleri katıldı.

İnegöl Mobilya Kent Toplu İşyeri Yapı Kooperatifi Başkanı Haluk Özbek, AVM hakkında bilgiler verdi.

Mimar Hasan Sözüer ise, toplam 110 bin 410 metrekare kapalı alana sahip projede 58 adet işyerinin olacağını belirterek, "Mağazalar 95 bin 410 metrekare, otel ise 15 bin metrekare kapalı alana sahip. 47 adet standart, 2 adet farklı tip ve 9 yardımcı sektör mağazaları olmak üzere toplam 58 adet mağaza bulunacak. 47 adet standart mağazalar 450 metrekare alanı bulunacak.

3 katlı olan Mobilya AVM'nin 239 araçlı kapalı otopark, 246 araçlı açık otopark olmak üzere toplam 485 araçlık otopark alanı mevcut. 4 yıldızlı otel ise 130 yataklı olacak" dedi.

AİLE ARANIYOR

Ev sahibi ile birlikte
ikamet edecek
bahçe işlerinden anlayan bay,
ev işlerinden anlayan bayan
35-40 yaşlarını aşmamış
sigorta ve maaşlı çalışacak
AİLE ARANIYOR
0 533 813 27 05

ELEMAN ARANIYOR

Firmamızda çalışacak
Mekanik işlerinden
anlayan ELEKTRİKÇİ
ARANIYOR
VERONA GRANİT
MERMER SAN. TİC. LTD. ŞTİ
Umurbey Sanayi Bölgesi
Yalova Yolu 2. Km. GEMLİK
TEL :514 03 06 - 514 20 21

KAYIP
Gemlik Nüfus Müdürlüğünden almış olduğum nüfus cüzdanımı kaybettim. Hükümsüzdür.
CİHAN KARAPINAR

KAŞEDE BEKLEMEK YOK
KALİTELİ KAŞELER
UYGUN FİYATLARLA
GÜN İÇİNDE TESLİM EDİLİR

GÜLER AJANS
MATBAACILIK - YAYINCILIK - REKLAMCILIK
İstiklal Caddesi Bora Sokak No : 3/B GEMLİK
Tel : (0.224) 513 96 83 Fax : 513 35 95

Gemlik Körfez
GEMLİK'İN İLK GÜNLÜK SİYASİ GAZETESİ
ABONE OLDUNUZ MU?
ABONE OLUN OKUYUN OKUTUN

TEMA
"SUYUNU BOŞA HARCAMA"
TEMA Vakfı tarafından başlatılan "Suyunu Boşa Harcama" kampanyasına su tüketiminin önlenmesi için siz de katılın

# Kredi alacaklar bunlara dikkat

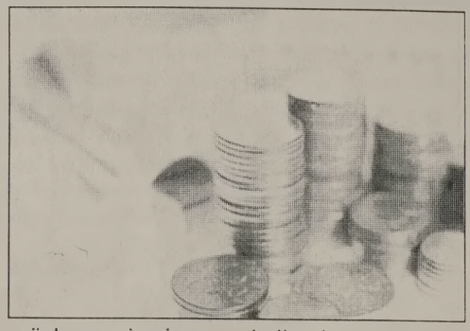

Kredi alırken birçok tüketici sadece bankaların reklam ve ilanlarındaki faiz oranlarını karşılaştırarak karar veriyor. Asıl şikayet ise bundan sonra başlıyor çünkü krediye imza attıktan sonra bankalar tarafından masraf üzerine masraf çıkartılıyor. Buna göre, faiz ödeyeceğiniz tek masraf değil; hesap işlem ücreti, dosya masrafları, Banka Sigorta Muamele Vergisi (BSMV), istenilmeden yapılan sigorta masrafları, rehin kaldırma ücretleri, ekspertiz ücreti, istihbarat ücreti, başvuru ücreti ve hatta erken borcunu ödeyene ceza. Bankalardan kredi almak isteyen vatandaşlar bankaların reklam ve ilanlarında verilen rakamları karşılaştırıp karar veriyor. Bankalar daha sonra yeni borçlar çıkarınca da şikayetler bitmek bilmiyor.

1 0cak 2011- 1 Ocak 2012 tarihleri arasın da 280 bin şikayet alan Şikayetvar sitesine bankacılık sektöründen toplam 40 bin şikayet aldı. Bu şikayetlerin 700'e yakınını 'Kredi masrafları' oluşturuyor. Tüketicinin kredi sözleşmesine imza attıktan sonra yeni borç çıkaran bankaların talep ettiği belli başlı masraflar ile ilgili şikayetler şöyle:

Çektiğim kredi tutarını ve faizini ödedim demeyin birde kredi için açılan hesabın ücreti var. Banka ların beyanlarında bu ücret gösterilmiyor. Hesap açmadan başka bir deyişle 'Hesap İşletim Ücreti' ödemeden kredi kullanmak mümkün değil.

"Bankadan kredi çektim ve krediyi çoktan ödedim. Ödeme yaparken hesap kullanım ücreti 38 TL daha ödemeniz gerekiyor dediler. Bu konu ile beni bilgilendirme yapılmadı ve zaten ben kredi çekerken parayı zaten faizli çekiyorum. Alınan ücretin adı hesap işletim ücretymiş."

Dosya Masrafları:

Dosya ücreti, bankaların kredi kullandırtma aşamasında aldığı kredi açılış ücretidir. Bu ücret sabit bir tutar olabileceği gibi, kredi miktarı üzerinden yüzde olarak da alınabilir.

"Alınan dosya masrafının yasal olmadığını düşü nüyorum. Konut kredisi kullanırken ödediğim dosya masrafının neden alındığı ile ilgili ayrıntılı bilgi verilmedi. Ama bu para alındı. Taraflardan birini tüketicinin oluşturduğu her türlü sözleşmede yer alan haksız şartlar tüketici için bağlayıcı değildir. Eğer bir sözleşme şartı önceden hazırlanmışsa ve özellikle standart sözleşmede yer alması nedeniyle tüketici içeriğine etki edememişse, o sözleşme şartının tüketiciyle müzakere edilmediği kabul edilir."

Sadece kredi kullanmak da yeterli kılınmıyor. Banka kredi çeken vatandaşlara adete baskı uygulayarak ferdi kaza, hayat sigortası gibi belli başlı sigortaları yapma şartı ile kredi veriyor. "Bankaya giderek kredi için gerekli evrakları imzaladım. Kredi kullandırma safhasında ilgili müşteri temsilcisi ferdi kaza yada hayat sigortasının ayrıca Dask harici benim evim isimli sigortanın zorunlu olduğunu ferdi kaza sigortasının daha hesaplı olduğu için tercih edebileceğimi yoksa krediyi kullandıramayacaklarını belirtti."

Rehin (İpotek) Kaldırma Ücreti:

Kredi borcunu ödeyen tüketiciler kredi üzerindeki ipoteki kaldırmak için de bankalara ek bir ücret vermek zorunda kalıyor.

Borç yoktur yazısı almak isteyen tüketici borçlu çıkartılıyor. "Düzenli olarak ödediğimiz kredimizin borcu bitti ve rehin kaldırma yazısı için bankaya gittiğimde ücret istendi, sorum ve şikayetim şu; Rehin kaldırma yazısı masrafı nedir? Yazıcı çıktısından başka masraflı ne yapıyorsunuz da bu para talep ediliyor?"

# Esnaftan bankalara "POS isyanı"

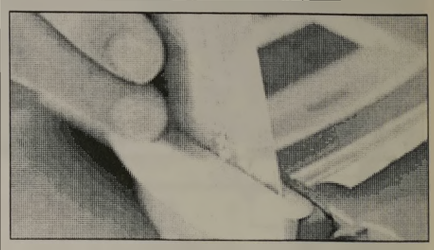

POS cihazlarında vadeyi uzatan ve komisyon oranını artıran bankalara esnaf ve KOBİ'ler den sonra peraken de sektörü de tepki gösterdi.

Tescilli Markalar Derneği Başkanı Füsun Çevikel Kuran, iki haftadır öncelikli gündemlerinin bu konu olduğunu ifade ederek, "Bankaları kapı kapı dolaşıp bu uygulamadan vazgeçmelerini istiyoruz. Ancak çoğu banka geri adım atmaya yanaş mıyor" dedi.

Bankalardaki tutum değişikliğinin özellikle perakende sektörü için ağır sonuçları olacağını da belirten Kuran, konuya ilişkin şu açıklamaları yaptı:

"Bütün bankaları aynı kefeye koyamayız. Ancak bankalar 2012'de kârlılıklarını korumak için sert tedbirler almaya başladı. POS cihazlarında vade süreleri ve komis yon oranları bir anda arttı. Bu da bizim için yeni giderler anlamına geliyor. 2 haftadır banka temsilcileri ile üst düzey görüşme halindeyiz. Bazı bankalar bu uygulamadan geri adım attı, bazıları atmadı."

Kuran, bankaların vade ve komisyon değişikliklerini kimseye haber vermeden yapmasını da şikâyet etti.

Şirketlerin bir anda ödemeler dengesinin bozulduğunu söyleyen Kuran, "Bu konuda bireysel ve toplu olarak mücadele edilmeli. Herkes bu konuya el atmalı" yorumunu yaptı.

Bankaların geçmiş te çok fazla kâr ettiğini ve bu yıl da bu kârlılık seviyesini korumak istediğini anlatan Kuran, "Herkes fedakârlık yapmak zorunda. Biz bu fedakârlığı birçok defa yaptık. Ancak bankalardan bu adımı göremiyoruz. Herkesin çok dikkatli olması gereken günlerde agresif tavırlar bize zarar verir.

## GEMLİK REHBERİ

### GEREKLİ TELEFONLAR

| | |
|---|---|
| İtfaiye | 110 |
| Polis İmdat | 155 |
| Jandarma İmdat | 156 |
| Jandarma K. | 513 10 55 |
| Polis Karakolu | 513 18 79 |
| Gar. Kom. | 513 12 06 |

### KAYMAKAMLIK

| | |
|---|---|
| Kaymakamlık | 513 10 51 |
| C.Savcılığı | 513 10 53 |
| C.Savcı Yrd | 513 29 54 |
| Emniyet Mud. | 513 10 28 |

### ULAŞIM

| | |
|---|---|
| METRO | 513 12 12 |
| Aydın Turizm | 513 20 77 |
| Süzer Turizm | 512 10 72 |
| Kanberoğlu-Esadaş | 514 45 49 |
| Anıtur | 514 47 71 |
| Kamil Koç | 512 01 63 |

### HASTANELER

| | |
|---|---|
| Devlet Hastanesi | 517 34 00 |
| Sahil Dev. Hast. | 513 23 29 |
| Mer.Sağ.Ocağı | 513 10 68 |
| Tomokay Tomografi | 513 65 29 |
| Uzmanlar Tıp Mrk. | 514 80 88 |

### TAKSİLER

| | |
|---|---|
| Korfez Taksi | 513 18 21 |
| Çınar Taksi | 513 24 67 |
| Güven Taksi | 513 32 40 |
| Gemlik Taksi | 513 23 24 |
| Manastır Taksi | 517 33 94 |

### RESMİ DAİRELER

| | |
|---|---|
| UEDAŞ ARIZA | 186 |
| UEDAŞ İşletme | 513 45 03 |
| Statyum | 514 00 95 |
| Orm.Bol.Şef. | 513 12 86 |
| Milli Eğt. Md. | 513 11 74 |
| Halk Kutuphane | 513 13 53 |
| Askerlik Şb. | 513 10 57 |
| Karayolları | 513 13 08 |
| Liman Baş. | 513 11 33 |
| Mal Mud. | 513 10 95 |
| Nufus Md. | 513 37 42 |
| Özel Id. Md. | 513 15 07 |
| Tapu Sicl. Mud. | 513 14 14 |
| Müftülük | 513 13 64 |
| Gümrük Md. | 524 85 86 |
| Ver. Dairesi Md. | 513 10 92 |
| İlçe Tarım Mud. | 513 10 45 |
| İlçe Seç. Md. | 513 77 73 |
| Halk Eğitim Mud. | 513 18 46 |
| IŞ-KUR | 513 71 66 |

### BELEDİYE

| | |
|---|---|
| Santral | 513 45 21 -23 |
| Başkanlık | 513 45 20 |
| Zabıta | 513 24 32 |
| BUSKI | 514 57 96 |
| İtfaiye | 513 23 25 |
| Muhasebe Md. | 513 45 21-182 |
| Yazı İşl. Md. | 513 45 21-111 |
| Su Arıza | Yalnız 185 |

### DENİZ OTOBÜSÜ

| | |
|---|---|
| Bursa | 256 77 84 |
| Mudanya | 544 30 60 |
| Yenikapı | (212) 516 12 12 |
| Yalova | (226) 811 13 23 |
| IDO İmam Aslan | |
| Dinlenme Tes. | 513 23 94 |

### VAPUR - FERİBOT

| | |
|---|---|
| Yalova | (226) 814 10 20 |
| Topçular | (226) 363 43 19 |
| [illegible] | (262) 655 60 31 |

### OTOBÜS

| | |
|---|---|
| Şehirlerarası | 261 54 00 |
| Otobüs Terminali | (18 Hat ) |

### DAĞITICILAR

| | |
|---|---|
| GEMDAŞ | 513 29 29 |
| Aygaz | 513 12 95 |
| Habaş | 513 16 37 |
| Mogaz | 513 75 58 |
| Ergaz | 513 88 43 |
| İpragaz | 513 22 59 |
| Habaşgaz | 513 45 46 |
| Yeni Likitgaz | 513 65 00 |
| BP Gaz | 514 59 81 |
| Bütünler Likitgaz | 513 80 00 |
| Akçagaz | 514 88 70 |
| Totalgaz | 514 17 00 |
| Akcan Petrol | 513 16 79 |
| MAR-PET | 513 30 33 |
| Tuncay Otogaz | 513 16 45 |
| Beyza Petrol | 513 01 03 |

Gemlik Körfez
GEMLİK'İN İLK GÜNLÜK SİYASİ GAZETESİ

YEREL SÜRELİ YAYIN
YIL : 39 SAYI : 4172
FİYATI : 50 Kr. (KDV Dahil)
Sahibi : Kadri GÜLER
Sorumlu Yazı İşleri Müdürü : Serap GÜLER
İstiklal Cad. Bora Sok. No:3/B
Tel : 513 96 83 Fax : 513 35 95 GEMLİK
Yönetim ve Basım Yeri :
GÜLER AJANS
Matbaacılık-Yayıncılık-Reklamcılık Tesisi
İstiklal Cad. Bora Sok. No:3/B GEMLİK
(Dini bayram Günleri ve Pazar günleri yayınlanmaz)

GEMLİK SİNEMA GÜNLÜĞÜ

VENÜS SİNEMASI
SÜMELANIN
ŞİFRESİ:14:00-16:15-18:30-20:30...
ALVİN VE SİNCAPLAR3:
12:00-14:15-16:15-18:15-20:00..
REZERVASYON
513 33 21

# Büyük judocuların kürsüsünde tek ümit

13-15 Ocak 2012 tarihlerinde Antalya'nın Alanya ilçesinde Bay – Bayan Büyükler Türkiye Judo Şampiyonası yapıldı. Gemlik Belediyesi Gençlik ve Spor Kulübü Judo Takımı Antalya'da yapılan 2012 Büyükler Bay – Bayan Türkiye Judo Şampiyonasına (+78 kg) ağır siklette milli sporcumuz Sebile Akbulut ve hocası İsmail Yıldız ile katıldı.

Çekilen kuraya göre şampiyonanın ilk turunu bay geçen Sebile Akbulut ikinci turda karşılaştığı Gaziantepli geçen yılın Büyük Bayanlar (+78 kg) ağır siklet Balkan Şampiyonu Merve Ekinci'ye anlık hatası sonucu yenildi. Merve Ekinci'ye yenilince repesaj müsabakalarına kalan Sebile Akbulut, repesajın ilk turunda eski Türkiye Şampiyonu İzmir Büyükşehir Belediye Spor Kulübü'nün milli sporcusu Kübra Bayram ile karşılaştı. Kendisinden çok daha tecrübeli ve yaşça büyük olan rakibi karşısında çok iyi mücadele eden Sebile, müsabakanın 5 dakikalık normal süresinin sonunda rakibi ile berabere kaldı. 3 dakikalık uzatma bölümünde de birbirlerine üstünlük sağlayamayınca, Sebile hakemlerin ortak kararı ile galip ilan edildi.

Kübra Bayram'ı yendikten sonra Zonguldak'lı rakibi Sinem Odabaş ile 3.lük müsabakasına çıkan Sebile Akbulut, rakibini zorlanmadan yenerek 2012 yılı Büyük Bayanlar (+78 kg) ağır siklet Türkiye 3.sü olmuştur.

Sebile'nin antrenörü İsmail Yıldız yaptığı açıklamada; *"Sebile, ümitler kategorisinde olup Büyüklerde Türkiye şampiyonası sonucu madalya almayı başaran tek sporcu olma ünvanına da sahip oldu"* dedi.

Fotoğraf soldan sağa: Türkiye Judo Federasyonu Başkanı Sayın Fatih Uysal, Gemlik Belediyesi Gençlik ve Spor Kulübü sporcusu Sebile Akbulut, Gemlik Belediyesi Gençlik ve Spor Kulübü Judo Antrenörü İsmail Yıldız.

# Sinemaya seyirci kalmayın

Bursa Büyükşehir Belediyesi tarafından gerçekleştirilecek olan 'Karagöz Sinema Atölyesi', sinemaya meraklı vatandaşları beyaz perdenin usta isimleriyle buluşturacak. Büyükşehir Belediyesi, 'Bursa Sinema Günleri' projesiyle 7'den 77'ye tüm vatandaşları sinemayla buluştururken, bir yandan da 'Sinemaya Seyirci Kalmayacağız' fikrinden hareketle 'Karagöz Sinema Atölyesi'ni hayata geçiriyor. Bursalı meraklılarına sinema sektörüyle ilgili teorik ve pratik bilgiler vererek, seyirci kalitesini artıracak olan programda, atölye çalışmaları 21 Ocak Cumartesi günü başlayacak. Tayyare Kültür Merkezi'nde, saat 20.30'da gerçekleştirilecek olan ilk seminerde, 'Sinema Kültürü ve Oyunculuk' konusu ele alınacak. Sinema sevdalılarının Halil Ergün, Altan Erkekli, Erkan Can, Salih Kalyon, Erdal Tosun, Ahmet Yenilmez, Ulvi Alacakaptan, Neriman Uğur ve Tuncer Salman gibi usta sanatçılarla bir araya geleceği program, 9 hafta sürecek.

Sinemaya gönül veren ve mesleki geleceğinde sinema emekçileri arasında yer almayı hedefleyen vatandaşlar, başvurularını Tayyare Kültür Merkezi'nden yapabilecekler ve programla ilgili detaylı bilgiye de 220 88 47 – 220 88 48 numaralı telefonlardan ulaşabilecekler

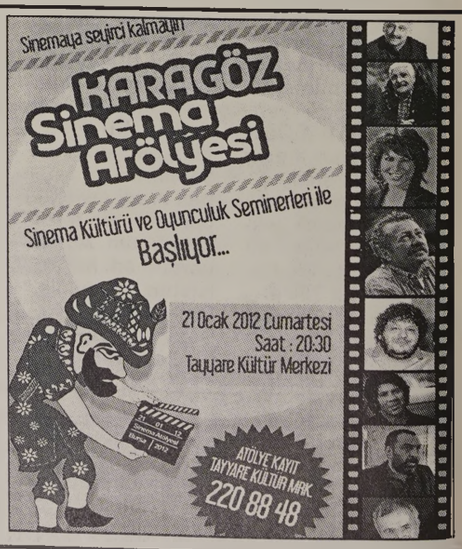


KAŞEDE BEKLEMEK YOK
KALİTELİ KAŞELER UYGUN FİYATLARLA
1 SAATTE TESLİM EDİLİR
GÜLER AJANS
MATBAACILIK - YAYINCILIK - REKLAMCILIK

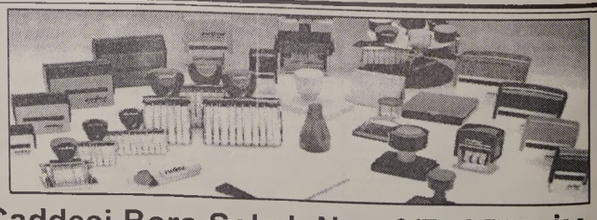

İstiklal Caddesi Bora Sokak No : 3/B GEMLİK
Tel : (0.224) 513 96 83 Fax : (0.224) 513 35 95

# Ercümen yarı yıl tatiline girerken ödül dağıttı

İlçe Milli Eğitim Müdürü Mehmet Ercümen, Cumhuriyet ve TSO Gazi İlköğretim Okulu'nda düzenlenen yarı yıl tatiline giriş törenlerinde öğrencilere öğütler verdi. Ercümen, öğrencilerden bol bol kitap okumasını istedi. Daha sonra tüm öğretmen, veli ve öğrencilerin sağlıklı, mutlu bir yarıyıl tatili geçirmeleri dileğinde bulunarak, başarılı olan öğrencilere ödüllerini verdi. İlçemizde dün ilk ve orta okul öğrencileri karne alarak, ilk yarı yıl tatilini başlattılar. Haberi sayfa 2'de

Kuruluş:1973

Gemlik Körfez

GEMLİK'İN İLK GÜNLÜK SİYASİ GAZETESİ

21 Ocak 2012 Cumartesi www.gemlikkorfezgazetesi.com 50 Kr

ÇOKAL TİCARET
NESTLE DOĞAL KAYNAK SUYU
Kayhan Mah.
2 Nolu Cadde
GEMLİK
524 76 77

# BP'den Full'e darbe

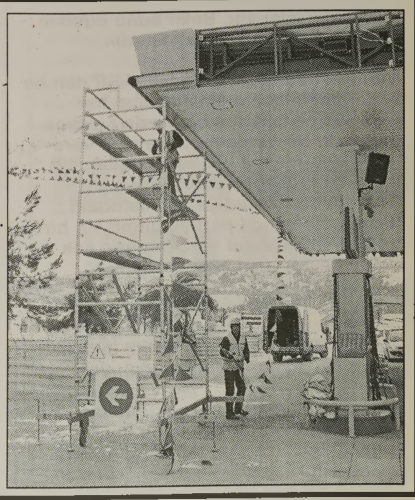

Engürücük Mahallesi'nde bulunan BP Akaryakıt İstasyonu, sözleşme süresi bitmeden Full Akaryakıt İstasyonu olarak hizmete girmesinin ardından başlayan hukuksal savaşı BP kazandı. BP'nin avukatları, mahkemeden aldıkları tahliye kararının icra yoluyla dün yerine getirdiler. Jandarma gözetiminde dün işyerine gidilerek, Full'a ait tabelalar, pompalar sökülürken, istasyonun çevresi bariyerler ile kapatıldı. Haberi sayfa 4'de

## Güne Bakış

Kadri GÜLER
kadri_guler@hotmail.com

### CHP içindeki "Hain"i arıyor..

AKP'liler meclisten zaferle çıkmanın keyfini önceki gece Paşa Restoranda kutladılar.

CHP tarafında ise, olayın şaşkınlığı atılmış değil.

Dün, Bursa medyasının birçok köşe yazarı konusunu Gemlik Belediye Meclis toplantısına ayırdı.

Neeelerr yazılmadı ki.

Doğal olarak fatura CHP'ye çıktı.

CHP bir yandan küçük de olsa istifalarla uğraşırken, bir yandan da içlerindeki hainin kim olduğunu bulmaya çalışıyor.

Ama "Hain" olan, pişkinliğini sürdürerek diğerleriyle birlikte kendine küfür bile ediyor. Devamı sayfa 4'de

# CHP'de meclis üyeleri sorguda

**CHP Bursa Milletvekili Aykan Erdemir ve İl Başkanı Gürhan Akdoğan, dün ilçe binasında 12 Belediye Meclis üyesinin ifadeleri aldı.**

Önceki gün, İçişleri Bakanlığı'nca yenilenen Gemlik Belediye Başkanvekilliği seçimlerini 4. turda bir CHP'li meclis üyenin oyuyla kaybedilmesi üzerine, meclis üyeleri sorguya alındı. CHP Bursa Milletvekili Aykan Erdemir ile İl Başkanı Gürhan Akdoğan öğle saatlerinde Gemlik'e gelerek, ilçe Başkanı Dursun Özbey ile görüştüler. Daha sonra, CHP'li 12 Belediye Meclis üyesi partiye çağrıldı. Erdemir ve Akdoğan tarafından tek tek ifadeleri alınan meclis üyelerinin sorgulanması akşam saatlerine kadar sürdü.

Gürhan Akdoğan

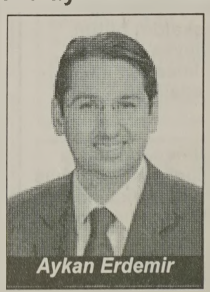

Aykan Erdemir

CHP İlçe Başkanı Dursun Özbey, yaşanan gelişmeyi "İl ve Genel Merkezimiz adına milletvekilimiz Aykan Erdemir ve İl Başkanımız Gürhan Akdoğan tarafından incelenmektedir. Meclisteki oylamada bir üyemizin AKP adayına oy kullandığı nettir. Bunun ortaya çıkarılması açısından tek tek meclis üyelerimizin görüşü alınmaktadır."dedi.

Gemlik Körfez
GEMLİK'İN İLK GÜNLÜK SİYASİ GAZETESİ

# İhsanca

İhsan BÖLÜK
posta@ihsanboluk.com.tr

## *Gemlikli Brutus!*

AKP'liler tarafından biliniyordu da, CHP'liler ve dolayısıyla kamuoyu bilmi yordu. Gemlikli Brutus, dün saat 15.00 itibariyle henüz belli olmamıştı. Gemlik Belediye Başkanvekili seçiminde, 4. tur oylamada partisini satan, lakin "Şu gerekçeyle oyumu AKP adayı Refik Yılmaz'a verdim" deme cesareti gösteremeyen CHP'li belediye meclis üyesi için söylenecek çok söz var elbette... Ve biz en hafifini seçip, kendisini Brutus olarak tanımlıyoruz.

Ey Gemlikli Brutus! Açık açık, mert bir şekilde oyunun rengini belli etseydin, partililerin bir iki gün tükürürdü yüzüne, sonra unutulur giderdin. Bak mesela, önceki seçimde CHP'den istifa edip iktidar partisine yamanan arkadaşın ismini bile hatırlamıyoruz. Belli ki, Romalıların soyundan geliyorsun. Genlerinde Brutus'tan izler var. Belki bunu düşüne rek yeni bir tarih yazmak istedin.

Bravo, yazdın da!

Adın er geç deşifre olacak. AKP'den bir oy karşılığında aldığın/alacağın her neyse ve ne kadarsa bir yerde ayağına takılacak. Bir yerde mutlaka açık vereceksin. Vermesen bile, oy karşılığında alacakların gözüne dizine duracak!

Utanmadan, belediye meclisindeki seçim sonrasında partiye gitmişsin bir de!? Nasıl bir surat vardır sende çok merak ediyorum. İnsan partisini, davasını satar da, nasıl bu kadar pişkin davranabilir, muhayyilem almıyor.

Hadi geçtim suratını, geriye kalan 11 arkadaşını zan altında bıraktın. İnsanları ağlattın be adam. Hiç mi vicdan yok sende?

Yaptığın, ilk olarak akla Brutus'u getirse de, bana bir şey daha hatırlattı. Jorge Luis Borges'ın "Alçaklığın Evrensel Tarihi" adlı kitabını...

O kitap bir gün yeniden ele alındığında kesin olarak seni de koymalılar...

Hem, bu kitapla ilgili Ekşi Sözlük'te yer alan "yazılması bir türlü bitmeyecek bir tarih çeşidi" şeklindeki tanımlamanın da yerli yerine oturmasını sağladın... Nitekim İTÜ Sözlük'te de, "Miladı Brutus ile başlamış olan bilim" denilerek, atala rına gönderme yapılmış!

Kitapta da deniyordu ya;

"Bir kişinin yaptığı, bir ölçüde, bütün insanların yaptığıdır. Bu yüzden bir bahçede yapılan bir başkaldırı bütün insan ırkına bulaşır. Öyleyse, tek bir Yahudinin çarmıha gerilmesinin ırkı kurtarmaya yeterli olması adaletsiz değildir."

Ey Gemlikli Brutus!

Senin de çarmıha gerilmen, en başta zan altında bıraktığın diğer CHP'li meclis üyelerini, sonra partinin kurumsal kimliğini, en nihayetinde de insanlığın onurunu kurtaracaktır.

Bu nedenle çarmıha gerilmen, hiç de adaletsiz olmayacaktır!

### GÜNÜN DÖRTLÜĞÜ

*Oy değil sattığın, onurun*
*Taçlandı sanıyorsun orunun*
*Bir gün ödeyeceksin bedelini*
*Sen olmasan çocuğun yahut torunun*
*Orun: makam*

# Ercümen yarı yıl tatiline girerken ödül dağıttı

**İlçe Milli Eğitim Müdürü Mehmet Ercümen, Cumhuriyet ve TSO Gazi İlkogretim Okulu'nda düzenlenen yarı yıl tatiline giriş törenlerinde öğrencilere öğütler verdi. Ercümen, öğrencilerden bol bol kitap okumasını istedi**

2011-2012 Eğitim Öğretim yılının 19 Eylül de başlayan birinci döneminin bugün sona ermesi nedeniyle, İlçe Milli Eğitim Müdürü Mehmet Ercümen, TSO Gazi İlköğretim Okulu ile Cumhuriyet İlköğretim Okulu'nda öğrencilerin karne heyecanlarına ortak oldu.

Öğrencilere yaptığı konuşmada, Öğrenci, öğretmen ve velilerin yaşadıkları heyecana kendilerinin de ortak olduğunu, karne notları iyi olanların yanı sıra, düşük notları olan öğrencilerin de olabileceğini, bu durumda üzülme mek gerektiğini 2. dönem daha çok çalışarak bu düşük notların giderilebileceğini vurguladı. Tatilin dinlenmek için iyi bir fırsat olduğunu belirten Ercümen, kitap okumanın önemine değinerek, *"Unutmayalım ki insan kitap okudukça gelişir, çevresiyle daha uyumlu hale gelir. Yeni zihin pencereleri açılır, derslerinde daha başarılı olur. Temennim, sizlerin bol bol kitap okuyarak yeni döneme hazırlanmanızdır"* dedi.

Daha sonra tüm öğretmen, veli ve öğrencilerin sağlıklı, mutlu bir yarıyıl tatili geçirmeleri dileğinde bulunarak, başarılı olan öğrencilere ödüllerini verdi.

Gemlik Körfez
GEMLİK'İN İLK GÜNLÜK SİYASİ GAZETESİ



# 2 çocuk annesi sobadan sızan gazın kurbanı oldu

Bursa'da sobadan sızan karbonmonoksit gazından zehirlenen 2 çocuk annesi Hafize Sığırtmaç (46) hayatını kaybetti. Osmangazi ilçesi Çiftehavuzlar Mahallesi Çivindir Caddesi'nde ikamet eden Hafize Sığırtmaç'ın evinde karbonmonoksit gazı zehirlenmesi olduğu yönündeki ihbar üzerine Bursa Emniyet Müdürlüğü ekipleri harekete geçti. Eve giren ekipler, oturma odasında kömür sobasının yanında 2 çocuk annesi Sığırtmaç'ı hareketsiz olarak buldu. Yapılan incelemede Hafize Sığırtmaç'ın sobadan sızan karbonmonoksit gazından zehirlenerek hayatını kaybettiği belirlendi. Hafize Sığırtmaç'ın cenazesi otopsi yapılmak üzere Adli Tıp Kurumu'na kaldırıldı. Sığırtmaç'ın eşinin de bir süre önce vefat ettiği öğrenildi. Sığırtmaç'ın ölümü yakınlarını yasa boğdu

# Toplu silah ticaretine 9 tutuklama

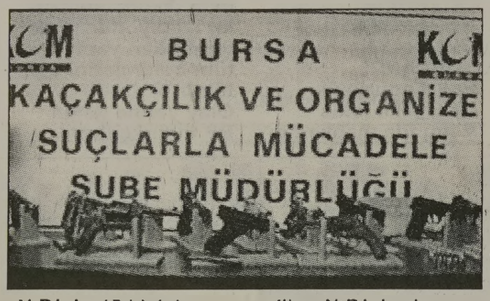


Bursa'da düzenlenen operasyonda gözaltına alınan ve "toplu silah ticareti yapmak" suçundan adliyeye sevk edilen 15 kişiden 9'u tutuklandı
Alınan bilgiye göre, Bursa Emniyet Müdürlüğü Kaçakçılık ve Organize işlerle Mücadele Şube Müdürlüğü ekipleri, haber merkezine gelen bir ihbar üzerine, N.P. adlı şahsı takibe aldı. Yaklaşık 6 ay boyunca şahsı takip eden ekipler, N.P.'nin 45 kişiyle silah ticareti bağlantısı kurduğunu belirledi. Polis ekipleri, 46 kişinin evine operasyon düzenledi. Silah ticaretinin başını çektiği iddia edilen N.P.'nin de aralarında olduğu 46 kişi gözaltına alındı. Bursa Emniyet Müdürlüğü Kaçakçılık ve Organize işlerle Mücadele Şube Müdürlüğü'ne getirilen zanlılardan 31'i, ifadeleri alındıktan sonra serbest bırakıldı. Diğer 15 kişi ise "Toplu olarak silah ticareti yapmak" suçundan adliyeye sevk edildi. Adliyeye sevk edilen 15 kişiden 9'u tutuklanarak cezaevine gönderildi. Operasyonda toplam 13 adet silah ve 130 adet mermi ele geçirildi. Operasyonda, "makara tipi" diye tabir edilen suikast tipi silaha da el konuldu.

# Yaşlı karı koca evlerinde ölü bulundu

Bursa'nın merkez Yıldırım ilçesinde yaşlı karı koca damatları tarafından ölü bulundu.
Fidyekızık Mahallesi Fener Sokak'ta oturan kayınpederi Ahmet Karakullukçuoğlu'na (70) ait eve giden Hamza Koçal, zili çalmasına rağmen kapı açılmayınca anahtar ile içeri girdi.
Koçal, kayınpederi ile kayınvalidesi Nazmiye Karakullukçuoğlu'nu (72) yatakta hareketsiz halde buldu.
Koçal'ın ihbarı üzerine eve gelen polis ve sağlık ekipleri, yaşlı çiftin hayatlarını kaybettiğini belirledi. İlk planda yedikleri balıktan zehirlendikleri tahmin edilen Karakullukçuoğlu çiftinin Karabükte oturduğu, yılın bir kaç ayında Fidyekızık'a geldikleri ve 5 çocukları bulunduğu öğrenildi.

# Fazla yolcu alan minibüsler polisten kaçamadı

Bursa'da sabahın ilk ışıklarıyla birlikte trafik denetimlerine başlayan Bursa Emniyet Müdürlüğü Trafik Denetleme Şube Müdürlüğü ekipleri, ayakta yolcu taşıyan minibüslere ceza yazdı.
Ana güzergahlarda özelikle vatandaşların yoğun olarak kullandığı yol üzerlerinde trafik denetimlerini artıran Trafik Denetleme Şube Müdürlüğü ekipleri, merkez Osmangazi, Yıldırım ve Nilüfer ilçelerinde yol güvenliği kontrolü yaptı. Yıldırım ilçesi Yüksek İhtisas Kavşağı ve Eski Hal mevkinde trafik uygulaması yapan ekipler, yol kenarında bulunan radar ekiplerinin verdiği plakları tek tek not altı. Radar cihazı, ayakta fazla dan yolcu taşıyan dolmuş minibüslerini tespit ettikten sonra ilerideki trafik ekiplerine bildirdi. Ekipler, durdurdukları minibüs şoförlerinden ehliyet ve ruhsat istedi. Polis, trafik kurallarına uymayarak ayakta yolcu taşıyan sürücülere ceza yazdı.

# 25 bıçak darbesine 17 yıl hapis

Bursa'nın merkez Osmangazi ilçesinde ayrı yaşadığı eşi Makbule Aksoy'u (30), 25 bıçak darbesiyle öldürmekle suçlanan sanık Selahattin Aksoy (46), 17 yıl hapis cezasına çarptırıldı.
Bursa 3. Ağır Ceza Mahkemesi'nde görülen davanın duruşmasına "Kasten öldürmek" suçundan ağırlaştırılmış müebbet hapis cezası istemiyle yargılanan tutuklu sanık Selahattin Aksoy, son kez hakim karşısına çıktı. Tutuklu sanık, eşinin kendisini aldattığını düşündüğünü, olay günü de bilgisayarda birisiyle yazıştığını, yazıştığı kişinin kim olduğunu sorması üzerine tartışmaya başladıklarını belirterek son sözünde "Eşim mutfaktan aldığı bıçakla benim üzerime yürüdü. Eğer ben onu öldürmeseydim o beni öldürecekti" iddiasında bulundu.
Verilen aranın ardından kararını açıklayan mahkeme heyeti, sanığı ağırlaştırılmış müebbet hapis cezasına çarptırdı.

# Kazayla kendini vurdu, polise "Vuruldum" dedi

Bursa'nın İnegöl ilçesinde kazayla kendini vuran bir genç, polise vurulduğunu söyleyince hakkında yalan beyanda bulunmaktan dolayı işlem yapıldı.
Edinilen bilgiye göre önceki akşam 3 arkadaşıyla Mahmudiye Mahallesi Kılıç Sokak'ta sohbet eden V.E.K. (27), tabancayla oynarken kazara kendini vurdu. Arkadaşları tarafından İnegöl Devlet Hastanesi acil servisine kaldırılan gencin sol bacağında mermi giriş çıkış deliği, sağ bacağında sıyrık olduğu tespit edildi.
Müşahede altına alınan gencin, polise verdiği ifadede, Mahmudiye Mezarlığının yanından geçerken bacağında bir anda acı duyduğunu söylediği öğrenildi.
Gencin kendini vurduğu emniyet ekiplerinin araştırma ve soruşturması sonucu ortaya çıkarken, şahıs hakkında yalan ifadeden dolayı işlem yapıldığı belirtildi

KAŞEDE BEKLEMEK YOK
KALİTELİ KAŞELER
UYGUN FİYATLARLA
GÜN İÇİNDE TESLİM EDİLİR

GÜLER AJANS
MATBAACILIK - YAYINCILIK - REKLAMCILIK
İstiklal Caddesi Bora Sokak No : 3/B GEMLİK
Tel : (0.224) 513 96 83 Fax : 513 35 95

Gemlik Körfez
GEMLİKİN İLK GÜNLÜK SİYASİ GAZETESİ



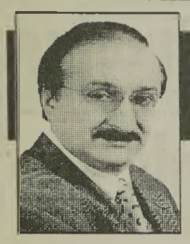

## Güne Bakış

Kadri GÜLER
kadri_guler@hotmail.com

### CHP içindeki "Hain"i arıyor..

*Gerçekten söylüyorum, "Hain" kendini ele vermemek için, kendine bile küfür ediyor.*

*Yüzsüzlüğün böylesi ne görüldü, ne de görülür.*

*CHP içindeki haini bulmak için dün Mahkeme kurdu.*

*Bursa Milletvekili Aykan Erdemir ve İl Başkanı Gürhan Akdoğan dün Gemlik'teydi.*

*Erdemir ve Akdoğan, tüm meclis üyelerini partiye çağırarak bir bir görüştü.*

*Kendini gizleyen ve mertçe "ben verdim" diyemeyen "Hain" yüzünden, 11 masum insan şüpheli sıfatıyla parti içinde yargı lanmaya başladı.*

*Bu sorgulama veya yargılamada amaç, Erdemir veya Akdoğan ile yüz yüze kalındığında, bu kişinin neden karşı adaya oy verdiğini söyleme cesaretini gösterebilmesi yatıyor olabilir.*

*Bundan bir şey çıkacağını sanmıyorum.*

*Çünkü o yüzsüz, arkadaşları içinde hiç bir şey olmamış gibi rahatça dolaşabiliyor.*

*Ama aslında rahatta değildir.*

*Rahat olamayacak da.*

*Bir ömür boyu bu konu ortaya çıkmaz, deşifre olmazsa, vicdan rahatsızlığı ile yaşamını sürdürecek.*

*CHP'ye oy veren 18 bin seçmenin beddualarının üzerinde olacağını, kendisi ve kendisiyle birlikte hiç günahı olmayan ailesinin de bu söyleyenlerden nasibini alacağını düşünecek...*

*Aldığı neyse, onu gönül rahatlığıyla yiyemeyecek veya kullanamayacak.*

*Hainler hiç bir dönemde sevilmediler, sevilmezler...*

*Bir gün gelir hizmet ettikleri efendileri, onları mutlaka deşifre eder.*

*O, o güne kadar zaten ezik yaşayacaktır.*

*Bu türler, insan neslinden değillerdir.*

*İnsan olmak için bazı özellikler vardır.*

*Biz buna, "Adam Olmak" da deriz.*

*Nedir adam olmanın özellikleri:*

*Adam olan erdemlidir, dürüsttür, namusludur, ahlaklıdır!*

*Kendini ve arkadaşlarını satmaz.*

*Bu kişi çıkıp "O oyu ben verdim" diyemi yor.*

*Daha önce ihaneti yapanlar, hiç olmazsa kimliklerini gizlememişlerdi.*

*Ama o, bu cesareti bile göstermekten aciz bir varlık.*

*Yazık.*

*Mutlaka bir gün ortaya çıkar ama bukalemun gibi kendi sırrı ile yaşamak zorunda kalacak.*

*Önceki günkü seçimlerin sonucundan mutlu olan kalemlerin dün köşelerinde yazdıklarını okudum.*

*Ne kadar iki yüzlü olduklarını bir kez daha tanık oldum.*

*Güzel olan, bu kişileri herkesin görmüş olmasıdır.*

*Belediye seçimlerinde insan onurunu zedeleyen, alım ve satımlarla göreve gelenlerin Gemlik'e hizmet yağdıracaklarını sanmalarına şaşıyorum.*

*Bunların kör olduğunu, yapılanlara şaşı baktıklarını görüyorum.*

*Halk idaresini hiçe sayanların, kirli entrikalarla ne kadar başarılı olabilirler mi?*

*Göreceğiz.*

# BP'den Full'e darbe

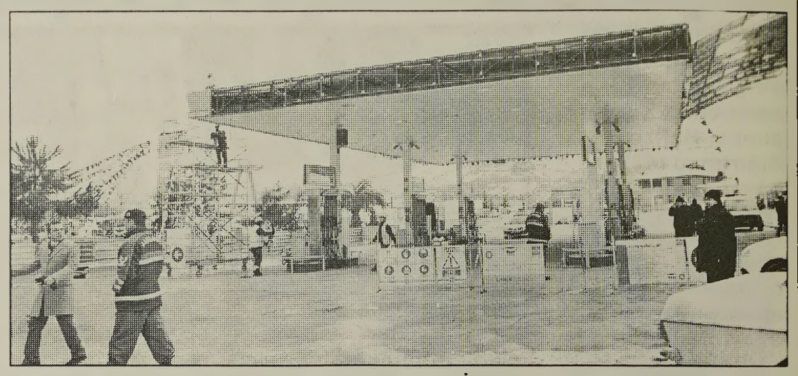

Engürücük Mahallesi'nde bulunan Full Engürücük Akaryakıt İstasyonu dün BP'nin açtığı davanın kazanılması sonucu icra zoruyla tabelaları söküldü.

Daha önce Engürücük Mahallesi'nde Hasan ve Cahit Aslan kardeşler tarafından işletilen BP Akaryakıt İstasyonu BP ile sözleşme süresi bitmeden Full Akaryakıt Firması adıyla hizmete girmişti.

BP Hukukçularının Engürücük Full İşletmesine açtıkları hukuksal davanın sonuçlanması ardından işyerinin tahliyesine karar verildi.

Cebri icra yoluyla tahliye işlemleri öğle saatlerinde başlatıldı. BP firmasına ait avukatlar, çok sayıda jandarma eşliğinde işyerine gelerek icra kararını uyguladılar.

İstanbul'dan gelen özel ekipler, jandarmanın gözetiminde Full'a ait tüm aksesurları, pompaları, tabelaları sökerek yedi emine verdiler.

ÇALIŞANLAR GÜVENLİK NEDENİYLE BİRARAYA TOPLANDI

Full Engürücük Akaryakıt İstasyonunda mahkeme kararının Cebir İcra yoluyla boşaltılması sırasında jandarma işyerinde çalışan pompacı ve diğer personeli, kafeterya bölümüne götürdü.

Güvenlik açısından alınan önlemlerden sonra sökme işlemini gerçekleştirecek olan teknik elemanlar istasyonun Full tarafından yaptırılan tüm bölümlerini söktüler.

Olay yerine gelen BP hukukçuları gazetemizin sorularını cevapsız bırakırken, yapılan işlemin "bir yargı kararına yerine getirilmesi olduğunu" söylediler.

BP nin yargı kararına dayanarak icra yoluyla başlattığı çalışmalar gün boyu devam etti.

Bu arada bir yandan da istasyonun çevresi özel bariyerlerle çevrildi.

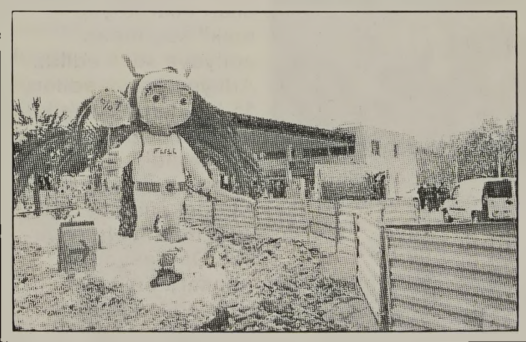

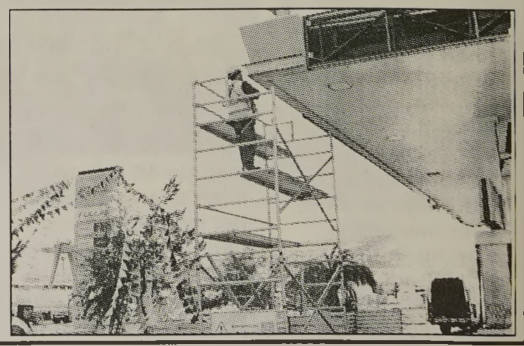

# Ülkü Ocakları Sarıkamış şehitlerimizi andı

Gemlik Ülkü Ocakları Sarıkamış Şehitlerini anmak amacıyla, Ocak binasında anma programı gerçekleştirdi.

Anma programına, MHP Gemlik Başkan Yardımcısı Osman Durdu, MHP Gemlik ilçe yöneticileri, Gemlik Ülkü Ocakları Başkanı Mehmet Emin Özcanbaz, Ocak yöneticileri ve çok sayıda ocaklı genç katıldı.

Sarıkamış Harekatının 97. yıl dönümü hesabiyle gerçekleştirilen program saygı duruşu ve İstiklal Marşı ile başladı.

Akabinde ocak gençleri tarafından şehitlerimizi ve Sarıkamış'ı anlatan 4 şiir ile devam eden program, Ocak gençleri tarafından hazırlanan sine-viz yon sunumu ve Ruslar tarafından çekilen görüntüler ile son buldu.

Program sonrası açıklama yapan Gemlik Ülkü Ocakları Başkanı Mehmet Emin Özcanbaz, Sarıkamış şehitlerinin tarihimiz için öneminin üzerini çizerken, Harekatı yöneten Enver Paşa hakkında söylenenleri ve onu hain gibi göstermeye çalışanların başka kasıtları olduğunu dile getirerek Sarıkamış'a Enver Paşa harekatı düzenlediğinde Sarıkamış **Rus** toprağımıydı sorusunu **sordu.**

Gençlere **şehitleri** mizi unutmadığı için teşekkür eden Özcanbaz, *''Vatanımıza hizmet eden ve canlarını feda eden tum şehitlerimizin ruhları şad olsun''* diyerek sözlerini sonlandırdı

# "Gemlik Konuşuyor" programının ikinci konuğu Ali Çelik oldu

Yerelde bir ilke imza atarak her hafta yeni bir konuğu İlçe binasında ağırlayan Halkın Sesi Partisi (HAS)'nin bu haftaki davetlisi Gemlik Ziraat Odası Başkanı, Ziraat Yüksek Mühendisi Ali Çelik oldu.
HAS Parti İlçe Başkanı Emir Kantur ev sahipliğinde başlayan oturumda tarımda üreticinin yaşadığı sıkıntılar masaya yatırıldı. Zeytincilikte dünya markası olan Gemlik Zeytini'nin yeteri kadar tanıtılamadığının ve korunamadığının bir kez daha altını çizen Oda Başkanı Ali Çelik, *"Gerekli önlemler alınmazsa bu değer elden kaçacak "* dedi. Başkan Çelik konuklara hitaben yaptığı konuşmada, Avrupa'da katıldığı fuarlarda, özellikle Akdeniz ülkesi olan ve zeytin yetiştiren ülke üreticilerine Gemlik Zeytini'ni bizzat tattırdığını ve aldığı övgüleri anlattı. Buna karşın ülkede tarımın halen üvey evlat muamelesi görmesi kabullenilebilir bir durum değildir diyen Çelik, *"Artık işişten geçmeden bir takım yenilikler hayata geçiril meli. 1950 den bu yana altyapı hizmeti*

*yapılamamış. Veraset Kanunu değişmemiş. Tasarı halinde bekliyor. Mutlaka Veraset Kanunu değişmeli. Parçalanmamış arazilerde tarım teşvik bulmalı. Fakat bu tür konular işin ehillerine neden sorulmaz. Bir taraftan kurtaralım derken diğer yandan tarım arazileri bölünme gayretinde. İşte size örnek, İstanbul İzmir Otoyolu projesi. Dünya'nın hangi ileri ülkesinde karayolu taşıması bu zamanda birinci sınıf tarım arazisi üzerinden teşvik almiş. 421 km'lik yolun Bursa etabı benim hesabımla 140 km. Bu yolun bu şekilde kısalması on sene sonra buradaki tarımı bitirdiği gibi, on yıl'a kalmaz burayı Dilovası'ndan beter yapar. Bu kesim kanser olur. Bu hesapsızlık rant paylaşimindan başka bir şey değildir. Ben ve arkadaşlarım her daim sesimizi yükselttik ve öyle de devam edeceğiz"* şeklinde konuştu.
Soru cevap şeklindedeilerleyen prooğram, HAS Parti Gemlik İlçe Başkanı Emir Kantur'un Oda Başkanı Ali Çelik'e ismine hitaben yazılmış Çini tabak jestiyle son buldu.

# Mehmet Akif'le Hasbihal Gecesi

Gemlik Belediyesi'nin 2012 Kültür Etkinlikleri Kapsamında orga nize edilen "Mehmet Akif'le Hasbıhal" gecesi ilgi gördü. Kültür Etkinliklerine oldukça hızlı giren Gemlik Belediyesi ünlü oyuncu İbrahim Öner'in sahnelediği tiyatral gösterim ve Akif'in hayatının anlatıldığı mini film ve sine-vizyon gösterimi ile büyük ilgi gördü. Gündüz Lise öğrencilerine yönelik yapılan organizas yon, gece de protokol üyeleriyle vatandaşlara yönelik düzenlendi. İmam Hatip Lisesi Seminer Salonu'nda yapılan gece gösterimine Belediye Başkanvekili Refik Yılmaz, başkan yardımcıları Mehmet Çelik ve Muharrem Sarı, Ak Parti İlçe Başkanı Necdet Yılmaz, İl Genel Meclisi üyesi Ercan Barutçuoğlu, İl kültür Müdürü Hüseyin Toprak, İl kültür Müdürlüğü Genel Koordinatörü Servet Hocaoğulları, İlçe Milli Eğitim Müdürü Mehmet Ercümen, Belediye Meclis üyeleri, öğretmenler, öğrenciler ve çok sayıda

Gemlikli katıldı. İstiklal Marşımızın da yazarı olan Mehmet Akif Ersoy'un hayatı kısa film ve sine-vizyon eşliğinde aktarıldı. Ünlü tiyatro sanatçısı İbrahim Öner'in oynadığı mini filmin ardından yine aynı sanatçı tek kişilik tiyatro gösterimi sahneledi. Mehmet Akif Ersoy'un kendi döneminin ünlü şairleri Neyzen Tevfik, Tevfik Fikret gibi ünlü şairlerle olan anılarının eşliğinde hayatından ve şiirlerinden kesitler sunulan gösterimde, ünlü vatan şairinin sürgündeki Mısır günleri ve ülkeye trajik biçimde dönüşü de sahnelendi. Büyük alkış alan oyun sonrasında Gemlik Belediye Başkanvekili Refik Yılmaz ünlü tiyatro oyuncusu İbrahim Öner'e Gemlik Belediyesi amblemli bir İznik Çinisi ile çiçek hediye etti. Gördüğü ilgiden ve belediye amblemli çini hediyesinden büyük onur duyduğunu dile getiren İbrahim Öner'de Refik Yılmaz'a teşekkür ederek, Mehmet Akif Ersoy'u anma etkinliklerinin diğer belediyelerde de devam edeceğini söyledi.
Öte yandan, Gemlik Belediyesi'nin Bursa Büyükşehir Belediyesi ile işbirliği çerçeve sinde yıl boyunca organize edeceği etkinliklere Şubat ayından itibaren hız vereceği açıklandı. Bu kapsamda, çocuk oyunları, gölge oyunları, konser, konferans, seminer, tiyatro oyunları ve festivaller yapılacak.

KAŞEDE BEKLEMEK YOK
KALİTELİ KAŞELER UYGUN FİYATLARLA GÜN İÇİNDE TESLİM
GÜLER AJANS
MATBAACILIK - YAYINCILIK - REKLAMCILIK

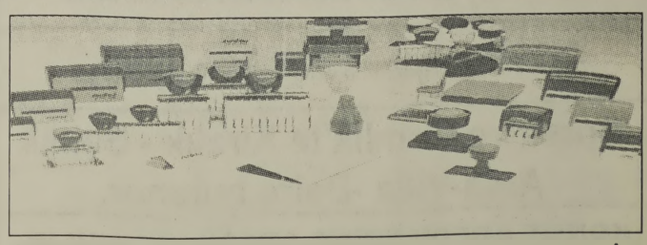

İstiklal Caddesi Bora Sokak No : 3/B GEMLİK
Tel : (0.224) 513 96 83 Fax : (0.224) 513 35 95

# Balkanların gözü Bursa'da

Bursa Büyükşehir Belediye Başkanı Recep Altepe'yi ziyaret eden Kuzey Bulgaristan Belediye Başkanları Heyeti, özellikle Bursalı işadamlarını kuzey Bulgaristan'a yatırım yapmaya davet etti. Başkan Altepe ise, Bulgaristan başta olmak üzere Balkanlar'daki tüm ecdat yadigarı eserleri ayağa kaldırma yönünde büyük bir çaba harcadıklarını söyledi.

Bulgaristan Cumhuriyeti Meclis Başkan Yardımcısı ve HÖH Milletvekili Hristo Biserov, HÖH Milletvekili ve Türkiye Bulgaristan Parlamentolararası Dostluk Grubu Eşbaşkanı Ramadan Atalay, Samuil Belediye Başkanı Beytulla Salih, Isperih Belediye Başkanı Beysim Basri, Kubrat Belediye Başkanı Remzi Halilov, Zavet

Belediye Başkanı Ahter Veliev ve Tsar Kaloyan Belediye Başkanı Ahmed Ahmedov, Büyükşehir Belediye Başkanı Recep Altepe'yi ziyaret etti. Bal-Göç Genel Başkanı Yüksel Özkan'ın da katıldığı ziyarette konuşan Bulgaristan Cumhuriyeti Meclis Başkan Yardımcısı Hristo Biserov, iki ülke arasındaki ilişkilerin daha da güçlenmesi gerektiğini belirterek, nüfusunun büyük bir bölümünü balkan göçmenlerinin oluşturduğu Bursa'nın bu konuda önemli bir pozisyonda bulunduğunu söyledi.

Yatırım bekliyoruz

Bursa Büyükşehir Belediyesi'nin Bulgaristan'ın her köşesinde tarihi ve kültürel miras çalışmaları yönünde önemli faaliyetler yaptığını dile getiren HÖH Milletvekili ve Parlamentolararası Dostluk Grubu Eşbaşkanı Ramadan Atalay, bu ilişkilerin ekonomik anlamda da gelişmesi gerektiğini söyledi. Ziyarete katılan belediye başkanlarının bölgelerinde önemli faaliyetler yaptığının altını çizen Atalay, "Tüm başkanlarımız bölgelerindeki camileri onardı. HÖH döneminde Bulgaristan'a 200 yeni cami yapıldı. Ancak artık ekonomik ve sanayi alanında da destek bekliyoruz. Avrupa Birliği'nden sağlanan kredilerle altyapı sorunumuz büyük ölçüde çözüldü. Ancak iş imkanı olmadığı için genç nüfusumuz çalışmak için Hollanda, Almanya ve Belçika gibi ülkelere göç ediyor ve geri gelmiyor. Böyle giderse yakın bir gelecekte Müslüman nüfus şuanda çoğunluk olduğu bölgelerde azınlık durumuna düşecek. Türkiye'deki gelişmeyi bizler de yakından izliyoruz. Bu gelişme doğrultusunda başta Bursalı yatırımcılar olmak üzere Türk işadamlarımızı Müslüman nüfusun yoğun olduğu bölgelere yatırım yapmaya davet ediyo ruz" diye konuştu.


**SAHİBİNDEN KİRALIK DAİRE**

Gazhane Caddesi'nde depreme dayanıklı güçlendirilmiş Beceren Apartmanı 3.kat 4 nolu daire sahibinden kiralıktır

0 533 320 54 64

**ELEMAN ARANIYOR**

Firmamızda çalışacak Mekanik işlerinden anlayan ELEKTRİKÇİ ARANIYOR

VERONA GRANİT MERMER SAN. TİC. LTD. ŞTİ
Umurbey Sanayi Bölgesi
Yalova Yolu 2. Km. GEMLİK
TEL :514 03 06 - 514 20 21

**Macide ÖZALP**

TRAFİK, KASKO, DASK, HER TÜRLÜ SİGORTA İŞLEMLERİ
İŞ VE KONUT SİGORTALARI, FERDİ KAZA POLİÇELERİ YAPILIR
BAY MUSTAFA ÖZALP EMLAK'TAN

Her Çeşit Emlak Alım, Satım ve Kiralama Hizmetleri

Daire, Zeytinlik, Villa, Dükkan, Arsa, Arazi

MORTGAGE BROKER'İ

TAPU TAKİP İŞLERİ YAPILIR

ACİL SATILIK ve KİRALIKLARINIZ İÇİN BİZİ ARAYINIZ

Manastır Merkezde 1382 metre, 1539 metre - 5760 m2 (Kumla yolu) Manastır'da 800 m2 imarlı arsa)

3 Ayrı Daireli Müstakil Ev (Bahçe İçinde)Yeni Devlet Hastanesi Altı

K.Kumla'da Ayazma Mevkii 6 Dönüm Zeytinlik -

Bursa ve Gemlik'te Kiralık - Satılık Arsa-Villa -Daire bulunur.

KONUT KREDİLERİNE ARACILIK YAPILIR.

Tel : 513 24 74 Fax: 514 10 21

0.224 538 69 29

**CANSU HALI YIKAMA**

KIŞ GELDİ HALILARIMIZI YIKAYAMIYORUZ DİYE ÜZÜLMEYİN!

m² 3 TL

BİZ, SİZE HİZMET İÇİN VARIZ!

Halılarınızı evinizden alıp, aynı gün içinde teslim ediyoruz

LAF DEĞİL, İŞ ÜRETİYORUZ

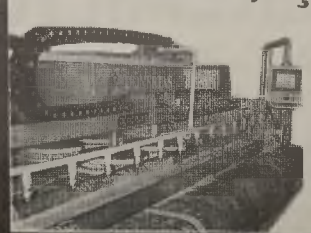

Kredi kartı geçerlidir

Siteler Mah. Hizmet Cad. Aygün Sitesi 68/B

0 535 815 57 11

KÜÇÜK KUMLA

# Ev sahiplerine şok!

2011 yılında elde edilen kira gelirleri için vergiden istisna olacak tutar 2 bin 800 lira olarak belirlendi.
Bu tutar yıllık kira bedelinden düşüldükten sonra kalan meblağ üzerinden vergi odenecek. Örneğin aylık 500 lira kira geliri olan 6 bin liralık yıllık kazancın 3 bin 200 lirası için vergi verecek.
Maliye, kira gelirini eksik beyan edenlerin peşine düştü.
Mart 2012'de geçen yıla ilişkin verilecek kira beyannamelerini vatandaşın yerine Gelir İdaresi Başkanlığı otomatik olarak dolduracak.
Bankacılık sisteminden bilgileri alan İdare, ev sahiplerine vergilerini ödemeleri için mektup gönderecek.
Mükellef, İdare'nin internet sitesi veya vergi dairesine gittiğinde ne kadar vergi ödeyeceğini görecek. Sistemde herhangi bir yanlışlık yoksa taraflar karşılıklı onay verecek. Maliye'nin uzun süredir üzerinde çalıştığı tebliğin çıkmasıyla 1 Mart 2012'den itibaren yaklaşık 1 milyon gayrimenkul sahibi otomatik olarak kira gelirinin vergisini ödeyecek.

Beyanname vermeyen veya eksik bildirenler hem istisna tutarından yararlanamayacak hem de idari para cezası alacak.
Gayrimenkul niteliğinde olan mal ve haklardan elde edilen bu gelirler için beyanname verilmemesi veya gelirin düşük gösterilerek istisna tutarının altında kalınmasının önüne geçilmesi hedef leniyor. 2011 yılında elde edilen kira gelirleri için istisna tutarı 2 bin 800 lira. Yıllık bu miktarın altında kira geliri elde edenler herhangi bir vergi ödemiyor. Bu miktarın aşılması halinde ise 2 bin 800 liradan çıkarılarak aradaki kısmın vergisi ödeniyor. Örneğin aylık 500 TL geliri olan bir mükellefin yıllık kazancı 6 bin lira ise istisna tutarı düşüldükten sonra 3 bin 200 lirası için Gelir Vergisi ödeyecek. Yüzde 15'ten başlayan oran gelir dilimi arttıkça yükseliyor. Kira geliri elde eden mükelleflerin doğru beyanda bulunmasının önemli olduğuna dikkat çeken Maliye, kaynakları beyan etmemelerinin ev sahiplerinin aleyhine olacağını kaydetti. Beyanda bulunmayanların banka veya tapudan alınan bilgilerle tespit edilmesinin kolay olduğuna dikkat çeken üst düzey bir yetkili, bu kişilerin istisnadan yararlanmamasının yanı sıra cezai yaptırımla karşı karşıya kalabileceğine dikkat çekti.

Maliye Bakanlığı, kira gelirlerinin doğru olarak vergilendirilmesi için dört yıl önce 500 liranın üzerindeki kira gelirlerinin banka veya PTT aracılığı ile tahsil edilmesi uygulamasını başlatmıştı. Kira bilgileri, kira geliri beyanları ile karşılaştırıldığında gelirini banka aracılığı ile tahsil ettiği halde, kirasını devlete beyan etmeyen on binlerce ev sahibinin bulunduğu tespit edildi.
Yine aynı şekilde, kira gelirlerini bankalar üzerinden tahsil eden binlerce ev sahibinin de, kira gelirlerini eksik beyan ederek, düşük vergi ödediği belirlendi.
Gelir İdaresi Başkanlığı verilerine göre gayrimenkul sermaye iradı mükelleflerinin sayısı 1 milyonu aştı. 2011 başında 971 bin olan GMSİ mükellefi sayısı Kasım 2011'de 1 milyon 43 bin oldu. Uzmanlar Maliye Bakanlığı'nın kira gelirinin vergilendirilmesine ilişkin tebliğinin ardından bu sayısının artabileceği tespitinde bulunuyor.

# Altın tırmanışa hazırlanıyor

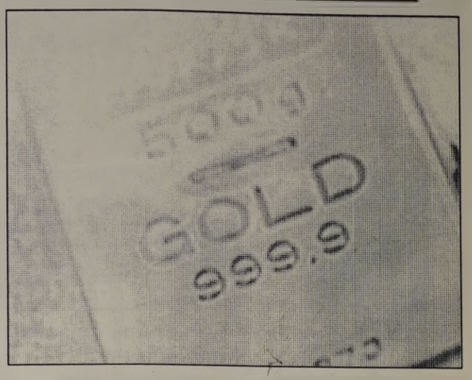


Doların zayıflamasıyla beraber altın iki ayın en iyi haftalık kazancına hazırlanıyor.
Toparlanma işaretleri veren ABD ekonomisi ile dolar zayıflarken altın iki ayın en iyi haftalık kazancına hazırlanıyor. Üst üste üç haftadır kazanç hanesine çentik atan altının bu yükselişinde Çin Yeni Yılı ve Hindistan düğün sezonu sebebiyle fiziki altına olan talep de büyük etken oldu.
Platin ise altı hafta içindeki en iyi haftalık kazancına hazırlanırken paladyum ise bir ay içindeki en iyi haftalık kazanca yöneldi.
Spot altının onsu dün 1,669.97 dolar olmasının ardından Singapur'da yerel saat ile 11.10 1,655.43 dolardan işlem gördü. Platin ise temmuz ayından beri en uzun haftalık kazancı yaşarken bu hafta yüzde 1.9 artış kaydetti, paladyum da yüzde 5.4 değer kazandı.
"Altına hala daha çok fazla talep var ve yukarı yönlü trendi de sürüyor." diyen Bank of China yatırım danışmanı Liu Yangyi, "Fakat güçlü dolar altına olan bu talebe rağmen onu son birkaç ayda aşağı çekti." açıklamasında bulundu.
New York Comex'teki şubat teslimli altının onsu pek fazla değişim göstermeyerek 1,655.60 dolar olurken Şangay Vadeli İşlemler Borsası'ndaki haziran teslimli altının gramı yüzde 0.8 artışla 338.10 yuan ya da ons başına 1,664.52 dolar oldu

## GEMLİK REHBERİ

### GEREKLİ TELEFONLAR

| | |
|---|---|
| İtfaiye | 110 |
| Polis İmdat | 155 |
| Jandarma İmdat | 156 |
| Jandarma K. | 513 10 55 |
| Polis Karakolu | 513 18 79 |
| Gar. Kom. | 513 12 06 |

### KAYMAKAMLIK

| | |
|---|---|
| Kaymakamlık | 513 10 51 |
| C.Savcılığı | 513 10 53 |
| C.Savcı Yrd. | 513 29 54 |
| Emniyet Müd. | 513 10 28 |

### ULAŞIM

| | |
|---|---|
| METRO | 513 12 12 |
| Aydın Turizm | 513 20 77 |
| Süzer Turizm | 512 10 72 |
| Kanberoğlu-Esadaş | 514 45 49 |
| Anıtur | 514 47 71 |
| Kamil Koç | 512 01 63 |

### HASTANELER

| | |
|---|---|
| Devlet Hastanesi | 517 34 00 |
| Sahil Dev. Hast. | 513 23 29 |
| Mer.Sağ.Ocağı | 513 10 68 |
| Tomokay Tomografi | 513 65 29 |
| Uzmanlar Tıp Mrk. | 514 80 88 |

### TAKSİLER

| | |
|---|---|
| Körfez Taksi | 513 18 21 |
| Çınar Taksi | 513 24 67 |
| Güven Taksi | 513 32 40 |
| Gemlik Taksi | 513 23 24 |
| Manastır Taksi | 517 33 94 |

### RESMİ DAİRELER

| | |
|---|---|
| UEDAŞ ARIZA | 186 |
| UEDAŞ İşletme | 513 45 03 |
| Statyum | 514 00 95 |
| Orm.Bol.Şef. | 513 12 86 |
| Milli Eğt. Md. | 513 11 74 |
| Halk Kutuphane | 513 13 53 |
| Askerlik Şb. | 513 10 57 |
| Karayolları | 513 13 08 |
| Liman Baş. | 513 11 33 |
| Mal Müd. | 513 10 95 |
| Nufus Md. | 513 37 42 |
| Özel İd. Md. | 513 15 07 |
| Tapu Sicl. Müd. | 513 14 14 |
| Müftuluk | 513 13 64 |
| Gümrük Md. | 524 85 86 |
| Ver. Dairesi Md. | 513 10 92 |
| İlçe Tarım Müd. | 513 10 45 |
| İlçe Seç. Md. | 513 77 73 |
| Halk Eğitim Müd. | 513 18 46 |
| İŞ-KUR | 513 71 66 |

### BELEDİYE

| | |
|---|---|
| Santral | 513 45 21 -23 |
| Başkanlık | 513 45 20 |
| Zabıta | 513 24 32 |
| BUSKİ | 514 57 96 |
| İtfaiye | 513 23 25 |
| Muhasebe Md. | 513 45 21-182 |
| Yazı İşl. Md. | 513 45 21-111 |
| Su Arıza | Yalnız 185 |

### DENİZ OTOBÜSÜ

| | |
|---|---|
| Bursa | 256 77 84 |
| Mudanya | 544 30 60 |
| Yenikapı | (212) 516 12 12 |
| Yalova | (226) 811 13 23 |
| İDO İmam Aslan | |
| Dinlenme Tes. | 513 23 94 |

### VAPUR - FERİBOT

| | |
|---|---|
| Yalova | (226) 814 10 20 |
| Topçular | (226) 363 43 19 |
| Eskihisar | (262) 655 60 31 |

### OTOBÜS

| | |
|---|---|
| Şehirlerarası | 261 54 00 |
| Otobus Terminali | (18 Hat ) |

### DAĞITICILAR

| | |
|---|---|
| GEMDAŞ | 513 29 29 |
| Aygaz | 513 12 95 |
| Habaş | 513 16 37 |
| Mogaz | 513 75 58 |
| Ergaz | 513 88 43 |
| İpragaz | 513 22 59 |
| Habaşgaz | 513 45 46 |
| Yeni Likitgaz | 513 65 00 |
| BP Gaz | 514 59 81 |
| Bütünler Likitgaz | 513 80 00 |
| Akçagaz | 514 88 70 |
| Totalgaz | 514 17 00 |
| Akcan Petrol | 513 [illegible] |
| MAR-PET | 513 30 33 |
| Tuncay Otogaz | 513 16 45 |
| Beyza Petrol | 513 01 03 |

Gemlik Körfez
GEMLİK'İN İLK GÜNLÜK SİYASİ GAZETESİ
YEREL SÜRELİ YAYIN
YIL : 39 SAYI : 4173
FİYATI : 50 Kr. (KDV Dahil)
Sahibi : Kadri GÜLER
Sorumlu Yazı İşleri Müdürü : Serap GÜLER
İstiklal Cad. Bora Sok. No:3/B
Tel : 513 96 83 Fax : 513 35 95 GEMLİK
Yönetim ve Basım Yeri :
GÜLER AJANS
Matbaacılık-Yayıncılık-Reklamcılık Tesisi
İstiklal Cad. Bora Sok. No:3/B GEMLİK
(Dini bayram Günleri ve Pazar günleri yayınlanmaz)

GEMLİK SİNEMA GÜNLÜĞÜ
VENÜS SİNEMASI
SÜMELANIN
ŞİFRESİ:14:00-16:15-18:30-20:30...
ALVİN VE SİNCAPLAR3:
12:00-14:15-16:15-18:15-20:00..
REZERVASYON
513 33 21

Gemlik Körfez
GEMLİK'İN İLK GÜNLÜK SİYASİ GAZETESİ



# Sürücüler dikkat!

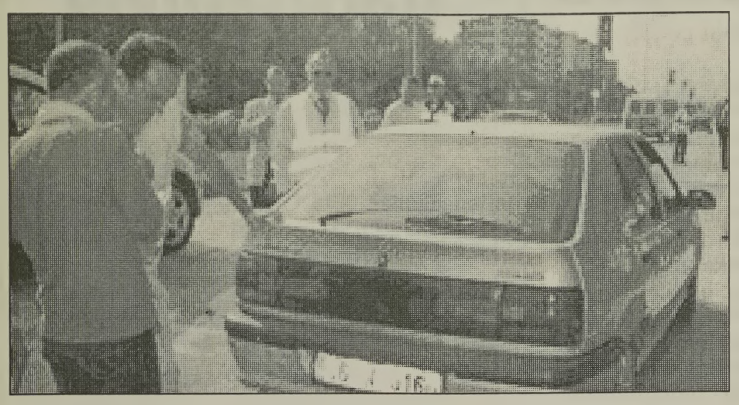

Çevre ve Şehircilik İl Müdürlüğü ile polis ve jandarma ekipleri tarafından yapılacak egzoz gazı emisyon kontrollerinde, standart dışı egzoz kullananlar ve egzoz gazı emisyon ölçümünü yaptırmayan sürücülere bin 600 TL'ye varan cezalar kesilecek.

Sayıları sürekli artış gösteren motorlu taşıtlardan kaynaklanan egzoz gazı emisyonlarının sebep olduğu kirliliğin önüne geçmek için ağır para cezaları yürürle girdi. Trafikte seyreden motorlu taşıtlardan kaynaklanan egzoz gazlarının sebep olduğu hava kirliliğini azaltmak için denetimleri sıklaştıracak olan Çevre ve Şehircilik İl Müdürlüğü, polis ve jandarma ekipleriyle ölçümler yapacak. Egzoz gazı emisyon ölçümünü yaptırmadığı tespit edilen motorlu taşıt sahiplerine 782 TL para cezası kesilecek. Standartlara aykırı egzoz kullanarak, egzoz gazı salınımı standart dışı olan araç sahiplerine ise bin 567 TL para cezası kesilecek.

Gunumuzde yetkili servisler dahil olmak üzere birçok yerde yaptırılabilen egzoz testinin fiyatı ise 24 TL. Egzoz muayene ruhsatı olmayan sürücülerdense ilave 4 TL ücret talep ediliyor.

# Ulaşımda 'sınav' kolaylığı

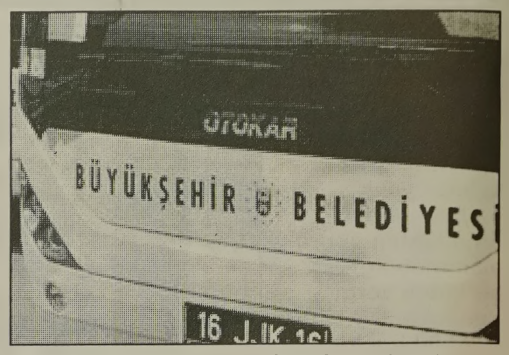


Bursa Büyükşehir Belediyesi, hafta sonu yapılacak açık öğretim lisesi sınavları sebebiyle otobüs hatlarına ek seferler koyarak ulaşımı rahatlatıyor. Büyükşehir Belediyesi'nin ulaşım şirketi BURULAŞ, 21 Ocak Cumartesi ve 22 Ocak Pazar günü yapılacak açık öğretim lisesi sınavlarında, vatandaşların trafikte sıkıntı yaşamamaları amacıyla otobüs hatlarını ek seferlerle besliyor. "Ulaştıran ulaşım" sloganı ile kaliteli hizmetlerini sürdüren BURULAŞ, açık öğretim lisesi I. dönem sonu sınavları sebebiyle trafik yoğunluğunu engellemek ve öğrencilerin sınav öncesinde ulaşımda stres yaşamalarını önlemek için B/6, B/7, E/12, E/13 ve 93 numaralı otobüslerin saatlerinde düzenleme yaptı. Ek seferlere göre; 21 Ocak Cumartesi günü B/6 Küçük Sanayi İstasyonu'ndan saat 07.20'de; B/7 Küçük Sanayi İstasyonu'ndan saat 07.30'da; E/12 Siteler'den saat 06.50'de, Uludağ Üniversitesi'nden de saat 11.45'de; E/13 Siteler'den saat 07.00'de, Uludağ Üniversitesi'nden de saat 12.15'de; 93 terminalden saat 07.20'de, Uludağ Üniversitesi'nden de saat 12.15'de hareket edecek 22 Ocak Pazar gunü ise, B/6 Küçuk Sanayi İstasyonu'ndan saat 07.20'de; B/7 Küçük Sanayi İstasyonu'ndan saat 07.30'da; E/12 Siteler'den saat 06.50'de, Uludag Üniversitesi'nden ise saat 11.45'de; E/13 Siteler'den saat 06.45'de, Uludağ Üniversitesi'nden de saat 12.15'de; 93 terminalden saat 07.20' de, Uludağ Üniversitesi'nden ise saat 12.15'de seferlerine başlayacak

ELEMAN ARANIYOR

ABKANT VE GİYOTİN
MAKİNESİNDE ÇALIŞACAK
ELEKTRİK KAYNAĞI
YAPABİLEN
ELEMAN ARANMAKTADIR.

İlgilenenlerin Azot sanayi yolu No:272
İslamköy/Gemlik adresine şahsen
müracaatları rica olunur

KARATAŞ DEMİR ÇELİK LTD.ŞTİ
Azot Sanayi Yolu No:272
İslamköy/GEMLİK
Tel: 0224 524 72 70

ACİL SATILIK TARLA
İZNİK SINIRLARI İÇİNDE YAKLAŞIK
42 DÖNÜMLÜK TARLA
ACİL OLARAK SATILIKTIR
0 535 478 67 48

PLAKET - KUPA VE MADALYA ÇEŞİTLERİ İLE HİZMETİNİZDEYİZ

golden ajans
MATBAACILIK - REKLAMCILIK - ORGANİZASYON VE TANITIM
İstiklal Cad. Bora Sok. Akbank Aralığı No: 3/ B GEMLİK
Tel : (0.224) 513 96 83 Fax : (0 224) 513 35 95

Madalya ve Ödül Kupaları
Ahşap & Kristal ve Metal
renkli Plaketler

# Kıyılara iskele yapanlara dava açıldı

Gemlik Mal Müdürlüğü, Kurşunlu'dan Narlı Köyü sahillerine kadar kıyılarda yapılan site iskeleleri ile her türlü beton dolgunun yıkılması için 'müdahalenin meni, yıkım ve eski haline getirilmesi' konusunda Hazine adına 40'a yakın dava açtı. Site sakinleri, sandal ve bot sahipleri için yapılan yerlerin kalıcı tesisler olmadığını, kimseye zararı bulunmadığını belirterek, açılar davalara tepki gösterdiler. Syf 2'de

Kuruluş:1973

Gemlik Körfez

GEMLİK'İN İLK GÜNLÜK SİYASİ GAZETESİ

23 Ocak 2012 Pazartesi www.gemlikkorfezgazetesi.com 50 Kr

ÇOKAL TİCARET
NESTLE DOĞAL KAYNAK SUYU
Kayhan Mah.
2 Nolu Cadde
GEMLİK
524 76 77

# Erdemir'den temiz siyaset çağrısı

✔ CHP Bursa Milletvekili ve Parti Meclisi üyesi Doç. Dr. Aykan Erdemir, Gemlik Belediye Başkanvekilliği seçimlerinde CHP'li bir meclis üyesinin 4. turda AKP adayına oy vererek, CHP'den istifa etme mesini eleştirdi. Gösterdiği tepkiyi eleşti ren Başbakan Yardımcısı Bülent Arınç ve AKP İl Başkanı Sedat Yalçın'a seslenen Erdemir, "Gelin Bursa'da siyaseti birlikte temizleyelim." dedi. Erdemir, AKP adayına oy veren ve kimliği halen belirlenemeyen CHP'li belediye meclis üyesinin davra nışını 'ahlak dışı' olarak nitelendirdi. 4'de

Aykan Erdemir

# Gelir testi ile gerçek yoksullar belirlenecek

Bursa'da 115 bin kişi gelir testine tabi tutulacak. Sosyal Güvenlik Kurumu (SGK) Bursa İl Müdür Yardımcısı İlhan Küçük, yeşil kart vizesi dolanlar ile her hangi bir sosyal güvencesi olmayan vatandaşların 31 Ocak 2012 tarihine kadar gelir testi yaptırmaları gerektiğini belirterek, "Gelir testi sayesinde gerçek yoksullar belli olacak" dedi. Haberi sayfa 8'de

## Güne Bakış

Kadri GÜLER
kadri_guler@hotmail.com

### Bir oy, vicdanın sesi mi?

Geçtiğimiz hafta Gemlik gündemini, Belediye Başkanvekilliği seçimleri ve sonucu meşgul etti.

İçişleri Bakanlığı'nın aylar sonra seçimleri yenileme istemi, ne kadar hukuki veya değil, konusuna girmeden, sonuçta CHP'li bir üyenin partisi adayına değil de, karşı partinin adayına oy vermesi ve Başkanvekilliğinin göz göre göre kaptırılması tartışması ile geçti.

Bu tartışma, Gemlik gündeminden uzun süre devam edecek.

CHP'li 12 meclis üyesi içindeki "Ahlaksız" ortaya çıkmadıkça, parti içindeki sıkıntı devam edecek.

Devamı sayfa 4'de

# Gemlikspor avantajını kullanamadı

Süper Amatör Küme B gurupta üst sıralardan kopmama mücadelesinde gol sesi çıkmadı. Gemlikspor Orhan gazi Göl Tesislerin de oynadığı Mudan yaspor karşısında avantajını iyi kullanamayınca golsüz berabere kalarak 1 puanla yetindi. Seyfettin Şekersöz'ün haberi sayfa 7'de

# Yaşlı kadını dolandırdılar

İlçemiz, Demir subaşı Mahalle si'nde meydana gelen olayda, Hükümetten geldiğini söyleyen 2 profesyonel dolandırıcı, yalnız yaşayan yaşlı kadını dolandırdı. Devletten birikmiş alacaklarının bulunduğunu söyleyen dolandırıcılar, yaşlı kadının üzerinden çıkan 100 lira ile yetinip kaçtılar. Syf 2'de

## Buluşma

Gürhan ÇETİNKAYA

### Satılan oy mu, onur mu?

Onur...
Erdem...
Gurur...
Namus...
İnsanı insan yapan öncelikli nitelikler...
Para miktarından da...
Tapu sayısından da...
Koltuktan da...
Diploma derecesinden de çok daha fazla önemli...
Öneminden de öte değerli...
Geçtiğimiz günlerde Gemlik'te yapılan Belediye Başkan Vekilliği seçimleri bir kez daha gösterdi bu gerçeği...
Yine...
Piyasa kurulmuş...
Satılık adam simsarları aracılığıyla varlığını hissettirmiş...
Yine pazarın tek alıcısı da cebine koyduklarıyla...
Onur ve gurur satın almak üzere harekete geçmiş.
Kirlenmiş yaftayı yakasında tutmak için...
Yazık...
Çok yazık...
İnsanlık adına çok yazık...

*****

Şimdi...
Gemlik halkı da...
Cumhuriyet Halk Partisi de...
Onurunu satan "müsvedde"yi arıyor...
Neden mi?
Onu çok merak ettiğinden değil...
Diğer on bir meclis üyesi için...
O insanların gururları için...
Yoksa...
Onur satılmış...
Zavallı bir müsvedde daha ortalığa saçılmıştır.
Bulsan ne olur bulmasan ne olur?
Alanın da verenin de Allah indinde hesabı görülecektir...
Kaldı ki ihanetin bedeli önce bu dünyada ödenecektir.
Gafil kendini kurtaracak belki ama ya torununu...
Onun için...
Ülke insanının önce kendisini sorgulaması geçmişiyle yüzleşmesi gerek...
Yüzleşip de gereğini yapmadıkça;
Satılık insan hep olacak
Simsarlar aracılık edecek.
Kirli güç avcıları da pislenmiş yaftalarını boyunlarından çıkarmamak için satın alacak...
Ne yazık ki...

Gemlik Körfez
GEMLİK'İN İLK GÜNLÜK SİYASİ GAZETESİ
ABONE OLDUNUZ MU?
ABONE OLUN OKUYUN OKUTUN

# Kıyılara iskele yapanlara dava açıldı

**Gemlik Mal Müdürlüğü, Kurşunlu'dan Narlı Köyü sahillerine kadar kıyılarda yapılan site iskeleleri ile her türlü beton dolgunun yıkılması için 'müdahalenin meni, yıkım ve eski haline getirilmesi' konusunda Hazine adına 40'a yakın dava açtı.**

Maliye Bakanlığı Hazine'ye ait olan deniz kıyılarını dolduran, iskele yapan, beton döken kişi ve sitelere dava açtı.
Kıyıların Hazine'ye ait olduğunu belirten ilgililer, izinsiz ve ruhsatsız olarak Kurşunlu ve Küçük Kumla, Büyük Kumla, Karacaali, Narlı sahillerinde kamuya ait olan kıyılara beton dökerek işgal eden sitelerin önlerine İskele yapan yaklaşık 40 işgal konusu olan yerleri yapanlara karşı dava açıldı.
Öğrenildiğine göre, Hazine avukatı tarafından açılan davaların konusunun 'Müdahalenin meni, yıkımı veya eski haline getirilmesi' için açılan davalara başlandı.
Kurşunlu'daki Cavit Çağlar villaları önündeki iskele ile Küçük Kumla, Büyük Kumla,

Kurşunlu sahillerinden bir görünüm

Narlı Köyü'ndeki sahillerde yapılan site iskeleleri ile, pansiyon önlerine dökülen betonlar ve Kumsallardaki kum doldurulması için yapılan beton blokların ruhsatsız yapıldığı için bunları yapan ve yaptıran sitelerin yöneticileri hakim karşısına çıkıyor.
Gemlik Mal Müdürlüğü tarafından açılan davada, kıyıların kıyı, kenar çizgileri içerisinde kalan tüm alanların Hazine'ye ait olduğu bu alanlarda yapılacak her türlü İskele Yapı konusunda Yasaya göre izin ve gerektiği gibi ruhsat alınması gerekiyor.
Kurşunlu'dan Narlı Köyü'ne kadar olan kıyı şeridinde yaklaşık deniz içinde 40 a yakın iskelenin bulunduğu belirtiliyor.

**SİTE SAKİNLERİ TEPKİLİ**

Gemlik Körfezi'nde yazlık sitelerin içinde bulunan İskelelerin yıllardır kullanıldığını söyleyen site sakinleri, bu sitelerin sandal ve bot sahiplerinin bot ve sandallarına binebilmek için yapıldığını ve kalıcı tesisler olmadığını, kimseye de zararı bulunmadığını söyleyerek, açılan davalara tepki gösterdiler.

# Yaşlı kadını dolandırdılar

Geçtiğimiz günlerde, Demirsubaşı Mahallesi'nde meydana gelen bir olayda, kendilerini Devlet görevlisi olarak tanıtan 2 şahıs, daha önceden belirledikleri yalnız yaşayan yaşlı bir kadının evine giderek, yeşil kartların sona erdiğini ve müracaat gününün son olduğunu belirterek, yardım etmek adına yaşlı kadını dolandırdılar.
Öğrenildiğine göre, profesyonel 2 dolandırıcı, Demirsubaşı Mahallesi'nde öğle saatlerinde yaşlı bir kadının evine giderek kapısını çaldılar.
Kendilerinin hükümetten geldiğini ve devlet memuru olduklarını, yaşlılara yapılan yardımlar için başvurunun son gün olduğunu belirten dolandırıcılar, devletten birikmiş olan alacaklarının alması için bir form dolduracaklarını söyleyerek, masraf karşılığı para istediler.
Yaşlı kadının üzerinde fazla para bulunmaması üzerine, 100 liraya yakın parayı alan dolandırıcılar, daha sonra kayıplara karıştılar. Yaşlı kadın, şahısların durumundan şüphelenerek komşularına durumu anlatınca dolandırıldığını anladı.

# Klimadan çıkan yangında can pazarı

Bursa'nın Mudanya ilçesinde, klimadan çıkan yangında emekli bankacı yaralandı.
Güzelyalı Eğitim Mahallesi Yener Sitesi Kumsal Apartmanı'nın birinci katında oturan 70 yaşındaki Kemal Bozdemir'in dairesinde yangın çıktı. Klimanın ev aksamında yağmur suyundan meydana geldiği sanılan kışa devre sebebiyle çıkan yagnın kısa sürede büyüdü.
Dumanların arasında kalan Bozdemir, komşularından yardım istedi.
Yangın yerine gelen polisler ve vatandaşlar tarafından yaralı halde evden çıkarılan Bozdemir, Mudanya Devlet Hastanesi'ne kaldırılarak tedavi altına alındı.
İtfaiyenin müdahalesiyle yangın söndü rülürken, dairede maddi hasar meydana geldi.

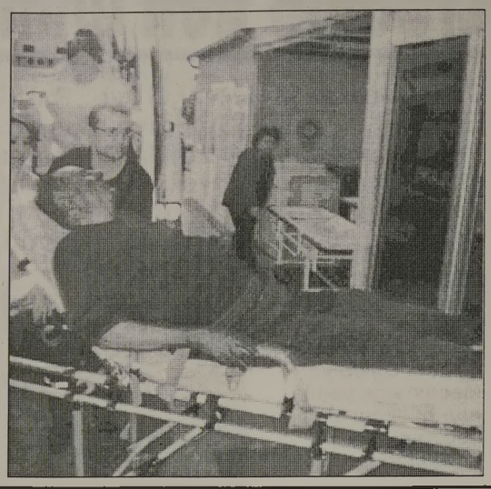

# 15 yaşındaki lise öğrencisi 3 gündür kayıp

Bursa'da, 3 gündür kendisinden haber alınamayan 15 yaşındaki lise öğrencisinin ailesi polise başvurdu.
Bursa Cumhuriyet Lisesi 1. sınıf öğrencisi olan ve cuma sabahı evden ayrılan Burak Batuhan Ceylan'dan (15), 3 gündür haber alamayan Asiye ve Hanifi Ceylan çıftı, polisten yarım istedi. Oğulları Batuhan'ın astım hastası olduğunu, bu yüzden sağlığından endişe duyduklarını ifade eden Ceylan çifti, "Yanlış arkadaş kurbanı olabileceğinden korkuyoruz. Bursa'da caddelere kendi imkanlarımızla Batuhan'ın kayıp ilanlarını yapıştırıp emniyet güçlerine haber verdik. Elimizden ne yazık ki başka bir şey gelmiyor. Çocuğumuz karnesini almaya bile gitmemiş. Batuhan internet kafelere çok düşkündü" dediler

# Kadınların kavgasına kan bulaştı!

Bursa'da, genç bir kadın, tartıştığı arkadaşı tarafından 4 yaşındaki kızının gözleri önünde bıçaklandı. 5 yerinden bıçaklanarak ağır yaralanan kadın ameliyata alındı.
Olay, dünsabah saat 08.00 sıralarında Osmangazi ilçesi Panayır Mahallesi'nde meydana geldi. İddiaya göre, sıkı arkadaş olan Sevgi G. (22) ile Neşe A.'nın (25) arası yaklaşık 6 ay önce dedikodu yüzünden açıldı. Bu sabah bir birlerine hakaret mesajları atan ikiliden Neşe A, 4 yaşındaki kızı E.A'yı yanına alarak, Sevgi G.'nin evine gitti.

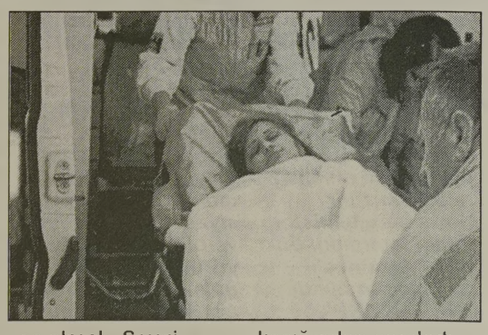

Daha önce de birbirlerine hakaret mesajları attığı tespit edilen iki kadın evde tartışmaya başladı. İddiaya göre, Sevgi G, mutfaktan aldığı ekmek bıçağı ile Neşe A.'yı elinden ve kasığından yaraladı. Sevgi G, yere düşen Neşe A.'yı sırtından da üç defa bıçakladı. Sevgi G.'nin yakınlarının haber vermesi üzerine olay yerine gelen 112 ekipleri, ağır yaralanan Neşe A.'yı ambulansla Çekirge Devlet Hastanesi'ne sevk etti. Hemen ameliyata alınan yaralı kadının hayati tehlikesinin devam ettiği öğrenilirken, genç kadının göz yaşlarına boğulan kızı E.A. ise yakınları tarafından olay yerinden uzaklaştırıldı.
Olayın ardından zanlı Sevgi G, suç aleti ile polis tarafından gözaltına alındı. Sevgi G, ifadesinde, Neşe A. ile yaklaşık altı aydır konuşmadıklarını, evine gelerek annesine küfrettiği için bıçakladığını ifade etti.

# "Çarşıda Hırsızdan Çantanızı Böyle Koruyun"

Bursa'da, toplum destekli polis ekipleri çarşı ve pazarla rı dolaşarak vatandaşları yankesicilere karşı uyardı.
Bursa İl Emniyet Müdürlüğü, Bursa Ticaret ve Sanayi Odası ve Kent Konseyi Güvenli Çalışma Grubu iş birliğiyle "güvenli alıveriş" projesi başlattı. Kampanya çerçevesinde vatandaşlar hem sözlü olarak ikaz edildi, hem de çeşitli yerlere afişler asıldı.
Kişisel güvenliğin sağlanması ve vatandaşların bilinçlendirilmesi hedeflenen çalışmanın güvenlik zincirinin en önemli halkalarından olduğunu dile getiren toplum destekli polisler, "Halkın toplum güvenliğine katılmasını sağlamayı hedefliyoruz. Çarşı ve Pazarlar başta olmak üzere vatandaşların yoğun olarak bulunduğu sosyal alanlara astığımız afişlerle halkı bilgilendiri yoruz. Bilhassa kadınlara çantalarını nasıl koruyacakları hakkında bilgi veriyoruz. Çok sık karşılaşılan Bebek arabasına asılan çantaların çalınması konusunda kadınları uyarı yoruz. Vatandaşlar çantaları Bebek arabalarına asmamalı. Vatandaşlara çantaları hemen ulaşabilecekleri yerlerde bulundurmalarını ve açık bırakmamalarını tavsiye ediyoruz" şeklinde konuştu

KAŞEDE BEKLEMEK YOK
KALİTELİ KAŞELER
UYGUN FİYATLARLA
GÜN İÇİNDE TESLİM EDİLİR

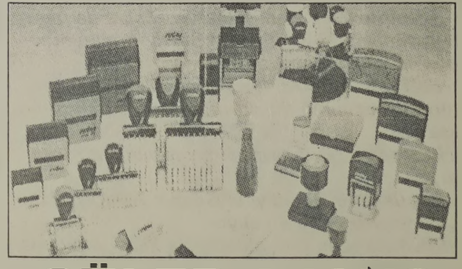

GÜLER AJANS
MATBAACILIK - YAYINCILIK - REKLAMCILIK
İstiklal Caddesi Bora Sokak No : 3/B GEMLİK
Tel : (0.224) 513 96 83 Fax : 513 35 95

Gemlik Körfez
GEMLİK'İN İLK GÜNLÜK SİYASİ GAZETESİ
ABONE OLDUNUZ MU?
ABONE OLUN OKUYUN OKUTUN

TEMA
"SUYUNU BOŞA HARCAMA"
TEMA Vakfı tarafından başlatılan "Suyunu Boşa Harcama" kampanyasına su tüketiminin önlenmesi için siz de katılın

## Güne Bakış

Kadri GÜLER
kadri_guler@hotmail.com

### Bir oy, vicdanın sesi mi?

*11 CHP'li meclis üyesini zan altında bırakan, gerçekten siyasi ahlaksızlığın en üst düzey boyutundaki bir olaya tanık olundu.*

*Olay, birçok yazar tarafından Roma İmpa ratoru Sezar'ın, oğlu Brütüs tarafından iktidar mücadelesi için öldürülmesi olayına benzetildi.*

*Sezar, kendini katledenler arasında oğlu Brütüs'ü görünce, tarih kitaplarına geçen ünlü sözü: "Sen de mi Brütüs" demişti. Sezar oğlu tarafından hançerlendi.*

*Bir hain de CHP'yi hançerledi.*

*Milliyet Gazetesi bile bu olayı Türkiye kalıbında, birinci sayfasında "CHP Gemlik'te Brütüs'ü Arıyor" başlığı ile verdi.*

*İlçemizde yayınlanan yerel gazetelerde bazı köşe yazarları, CHP'li meclis üyesinin davranı şını, yani AKP'li adaya oy vermesini "Vicdani bir karar" olarak niteliyor.*

*Gerçekten bu karar, o kişinin vicdanının sesi mi?*

*Siyasi olarak böyle olamaz.*

*Partisini veya adayını beğenmeyen kişinin yapacağı şey, o partiden ayrılmasıdır.*

*Hiçbir ortamda bu konuda tavır koymayan kişi, yerel seçimlerden birinci parti olarak çıkmış bir partinin adayı yerine, seçilemeyen bir partinin adayını desteklemesinin tek nedeni, karşı taraf ile yaptığı pazarlıktır.*

*Bu tür olaylar, pazarlıklar sonucu alınır.*

*Kendi adayına oy vermeyen, karşısındaki parti adayına oy vererek, birine koltuk, güç sağlıyorsa, bunun bir bedeli vardır.*

*Bedel alınmadan bu iş gerçekleşmez.*

*Hem de 3 tur kendi adayına destek veren o kişi, son turda hiyaneti gerçekleştirmişse. Bunun vicdanla, micdanla ilgisi yoktur.*

*Cüzdanla ilgisi vardır.*

*Vicdan işi olsa, boş oy da kullanabilirdi.*

*Bu olayda yaşanan "Siyasi Ahlaksızlık" tek taraflı yapılmamıştır.*

*Koltuğu elde etmek için bir pazar kurulmuş.*

*Bu pazarda bir alıcı, bir de satıcı var.*

*Alıcı AKP'dir.*

*Satıcı ise CHP içindeki kişi..*

*Burada vicdansız veya ahlaksız, yalnız kendini satan mıdır!*

*Gelelim bu sonuçtan sonra yazılan 'Gemlik kazandı' sözüne.*

*Gemlik neden kazandı?*

*10 ay hukuksuz olarak Belediye Başkanve killiği koltuğuna AKP'li bir aday oturdu.*

*Gemlik'e bu sürede, Büyükşehir'in de deste ği ile hizmet gelmeye başlamış.*

*Bu bir kandırmacadır.*

*Gelişigüzel kazılan yollar ve alt yapıda baş layan hizmet, bugünün yani AKP'nin koltuğu oturmasıyla mı başladı?*

*2006 yılında, AKP'li Belediye Mehmet Tur gut'un Başkanın durdurduğu bir yatırımdır bu kazılar.*

*Programlı bir yatırım olup, yapılması zorunluydu.*

*Büyükşehir Belediyesi Gemlik Belediye büt çesinin yüzde 40'ını alıyor.*

*2004 yılından beri aldıklarına karşı yapılanlar yetersizdir.*

*Büyükşehir'in yapmak zorunda olduğu işler dir. Geçen yıl sel baskınından 250'ye yakın ev ve iş yeri sular altında kaldı. Yağmur giderleri yapmayacaklar mıydı?*

*Bu konudaki görüşlerimi yine yazacağım.*

AKP adayına oy veren CHP'li belediye meclis üyesinin yaptığı davranışı 'ahlak dışı' olarak nitelendirdi

# Erdemir'den temiz siyaset çağrısı

**CHP Bursa Milletvekili ve Parti Meclisi üyesi Doç. Dr. Aykan Erdemir, Gemlik Belediye Başkanvekilliği seçimlerinde CHP'li bir meclis üyesinin 4. turda AKP adayına oy vererek, CHP'den istifa etmemesini eleştirdi. Gösterdiği tepkiyi eleştiren Başbakan Yardımcısı Bülent Arınç ve AKP İl Başkanı Sedat Yalçın'a seslenen Erdemir, "Gelin, Bursa'da siyaseti birlikte temizleyelim." dedi.**

Aykan Erdemir

CHP Bursa Milletvekili ve Parti Meclisi üyesi Doç. Dr. Aykan Erdemir, Gemlik Belediye Meclisi'nde yenilenen başkanvekilliği seçiminin sonuçlarını değerlendirdi.

Seçim sürecinde yaşananları "Siyasetin kirli yüzü" olarak tanımlayan Erdemir, siyasetteki yozlaşmayla mücadeledeyi kararlılıkla sürdüreceğini belirtti.

Aykan Erdemir, Gemlik Belediye Başkanvekilliği seçimi sonrasında gösterdiği tepkiyi eleştiren Başbakan Yardımcısı Bülent Arınç ve AK Parti Bursa İl Başkanı Sedat Yalçın'a *"Gelin Bursa'da siyaseti birlikte temizleyelim"* çağrısında bulundu.

Gemlik'te CHP'nin aldığı grup kararına rağmen, dördüncü turda beklenmedik şekilde AK Parti adayı Refik Yılmaz'a oy veren ve kimliği halen belirlenemeyen CHP'li belediye meclis üyesinin davranışını "ahlak dışı" olarak niteleyen CHP Bursa Milletvekili Aykan Erdemir, şu açıklamada bulundu:

*"CHP grup kararına rağmen, kendi özgür iradesi ve vicdani kanaatleri doğrultusunda bir başka partinin adayına oy vermek isteyen belediye meclis üyesi, seçimler öncesinde partimizden istifa etmeliydi. Ne üzücüdür ki; Gemlik halkının iradesine, Cumhuriyet Halk Partisi'ne ve 11 çalışma arkadaşına ihanet ederek, seçimlerin dördüncü turunda oyunun yönünü değiştiren şahıs, son derece ahlaksız ve onursuz bir duruş sergilemiştir. Gönül isterdi ki; bu şahıs, bir önceki seçimler sırasında CHP'den AKP'ye transfer olan belediye meclis üyesi gibi kendisine vaat edilen makam ve menfaatleri kamuoyunun gözü önünde alsaydı."*

Başbakan Yardımcısı Bülent Arınç ve AK Parti Bursa İl Başkanı Sedat Yalçın'ın Gemlik'te yaşanan sürece ilişkin açıklamalarından duyduğu memnuniyeti dile getiren Aykan Erdemir, kendilerini Bursa'da siyaseti temizlemek için ortak hareket etmeye davet etti:

*"Gerek Bülent Arınç, gerek Sedat Yalçın, Gemlik'te tanık olunan kirli siyasetin talimatları ve bilgileri dahilinde yürütülmediğini vurgulamış ve AKP'de transfer kültürünün olmadığını belirtmişlerdir. Kendilerinin bu konuda samimiyetsiz davranmayacaklarına ve gerçekleri saptırmayacaklarına inanıyorum. Belli ki bu kirli siyaset yöntemleri ve Gemlik'te artık herkesin malumu olan ahlak dışı pazarlıklar kendilerinden habersiz yürütülmüştür. Bu hem siyasetimiz hem de Bursamız için büyük bir fırsattır. Gelin içimizde ilkesiz ve onursuz duruş sergileyenleri ayıklayalım ve Bursa'da siyaseti el ele temizleyelim."*

Siyasette ilkelerin ve etik değerlerin önemini vurgulayan CHP Bursa Milletvekili Aykan Erdemir, sözlerini şöyle tamamladı: *"'Haksızlıklar karşısında eğilme yiniz, hakkınızla birlikte onurunuzu da kaybedersiniz' sözü çağlar boyu hak bildiği yoldan dönmeyenlerin rehberi olmuştur. Cumhuriyet Halk Partisi olarak, bir kantar siyasetin bir okka edebe muhtaç olduğunun bilinciyle, ilkelerin ve etik değerlerin egemen olduğu bir siyaset için yılmadan mücadele edeceğiz."*

KAŞEDE BEKLEMEK YOK
KALİTELİ KAŞELER UYGUN FİYATLARLA GÜN İÇİNDE TESLİM
GÜLER AJANS
MATBAACILIK - YAYINCILIK - REKLAMCILIK

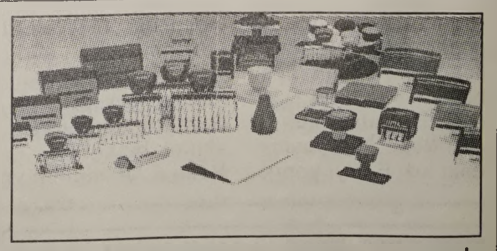

İstiklal Caddesi Bora Sokak No : 3/B GEMLİK
Tel : (0.224) 513 96 83 Fax : (0.224) 513 35 95

# Sırası Geldikçe

İnan TAMER

## Alınganlığın gereği yok

10 Ocak Çalışan Gazeteciler Bayramı'dır.

212 sayılı Çalışan Gazetecilere sözcü kanunun kabul edildiği gündür.

Gazeteciler arasında Bayram olarak kutlanır bu özel gün.

Siyasiler ve bazı kuruluşlar çalışan gazetecilerin bu özel günlerini kutlamaya özen gösterirler.

Gazete İdareha neleri ziyaret edilir, kutlama ilanları ve rilir, çiçekler gönderilir.

Eller sıkılır, kucaklaşılır. Kırgınlıklar giderilir bir noktada.

Gazetecilerin gönlü alınmaya çalışılır, saygılar sunulur.

Kimi kişi ve kuruluşlar, gazetecilerin onurlarına yemek ziyafeti de verirler.

Bu yılın 10 Ocak günü, siyasi partiler yöneticileri ve Belediye Başkanvekili Sayın Refik Yılmaz Gemlik'teki basın kuruluşlarına nezaket ziyaretinde bulunarak, Gazeteciler Bayramını kutladı, başarı dilediler.

Belediye Başkan vekili Refik Yıllmaz, günün gecesinde Paşa Restaurant'ta gazeteciler onuruna bir yemek düzenlemiş.

Gemlik Körfez' den yalnız Kadri Güler davet edilmiş. Kadri Güler'de Bursa dönüşü davete yalnız katılmış.

Davete katılmak bir nezaket gereği...

Bizlere hadi siz ler de gelin diyemez ki.

Davet sahibi o değil ki.

Yazar arkadaşla rımızı niye çağırma dınız diyor diye soramazdı.

Mecburen tek başına katılmış yemeğe.

Alınganlığın gereği yok.

Yemekte yerel gazetelerin bir hayli mensubu katılıp ben ve diğer Gemlik Körfez yazanları görülmeyince, yemek sonrası Emin Bora Ağabey telefonla aradı.

Niye katılmadığımızı merak etmiş.

Ağabey, çağrılı değildik. Unutulduk herhalde bizler gazeteci olarak kabul edilmiyormuşuz demek davetlere çağrılan gider, o nedenle aranızda olamadık. Hasta filan değiliz çok şükür dedim. Sonra birkaç dost da aynı şeyi sordu.

Bu yazıyı neden mi yazdım.

Kamuoyu sanır ki biz davet edildikte, katılmadık. Saygısız davrandık, nezaket göstermedik.

Biz, fikirlerimizi, düşüncemizi, tespitlerimizi söyler, yazarız.

Korkmadan çekinmeden.

Amacımız iyi hizmet verilmesi, noksanlıkları giderilmesi...

Toplumun aydınlatılması...

Hiç kimseye küsmez, darılmayız, kin tutmayız.

Herkesle barışıkızdır. Herkesin düşünce ve inancına saygı duyarız.

Sanılmasın ki AKP'li Başkanvekili çağırdı da diye gitmedik.

CHP'liyiz ya!

Yok öyle bir bir şey.

Unutulmuş olabilir.

Bizzat çalışan gazetecilikle haya tını kazanan da değiliz.

Öyle düşünülmüş de olabilir.

Darılacak ne var bunda?

Sitem olarak alınmasına, üzülürüm.

Gazetecileri sayan ve onurlandıranlara amatör bir yazar olarak teşekkürler.

Şükretsinler gazeteciler bir gün olsun unutulmuyorlar.

Yüze yakın gazeteci damda çile çekerken hatırlanmak, aranıp, sorulmakla bizler çok şanslıyız.

Ne mutlu...

# Seyr'i Sefa perdelerini 'Dokuz Canlı' ile açtı

**Gemlik Belediye Sanat ve Kültür Derneği'nin bünyesinde çalışan Seyr'i Sefa Tiyatro Topluluğu 21 Ocak 2012 Cumartesi günü Kültür Merkezi'nde 'Dokuz Canlı' adlı komedi oyunuyla perdelerini açtı.**

Gemlik Belediyesi Kültür Sanat Derneği bünyesinde çalışma yapan, Seyr'i Sefa Tiyatro Topluluğu, bir yıllık aranın ardından seyircileriyle buluştu.

Ekip üç aylık bir çalışmanın ardından hazırladıkları, Tayfun Türkili üstadın unutulmaz eseri "Dokuz Canlı" adlı iki perdelik komedi oyunu ile Gemlikli tiyatro severlere unutulmaz bir kahkaha tufanı yaşattı.

Oyundan önce sürpriz sanatçılar da sahne aldı. Oyunun yönetmenliğini tecrübeli oyuncu Murat Öztin yaptı. Öztin yaptığı açıklamada; *"Üç aylık yorucu bir çalışmanın ardından 21 Ocak Cumartesi akşamı sahneye koyduğumuz oyun için hepimiz çok çalıştık. İçimizdeki tiyatro aşkı ile Belediye bünyesinde üç yıllık bir süreyi geride bıraktık. Bize yıllardır desteğini esirgemeyen Gemlik Belediyesi'ne teşekkür ederiz. Umarız tüm izleyicilerden tam not almışızdır"* dedi.

Oyunun Yardımcı Yönetmenliğini Oğuz Gün, Sahne Amirliğini; Emel Öztin, Ses ve Işık Şefliğini ise; Seçkin Onat yaptı.

Oyunun kadrosu ise Oğuz Gün, Emel Öztin, Büşra Şanlı, Osman Çırak, Erdal Aydın, Mesut Çırak, Erkan Boylu, Servet Ekinci, Sıla Yamen, Çiğdem Yamen, Tuna Taşan ve Seyr'i Sefa Tiyatro Topluluğu Oyunculuk Atölyesi oyuncularından oluşuyor. 21 Ocak Cumartesi akşamı Manastır Kültür Merkezi'nde halka ücretsiz olarak oynandı.

Gemlik Belediyesi Kültür Sanat Derneği bünyesinde çalışan Seyr'i Sefa Tiyatro Topluluğu, 11 Şubat 2012 tarihinde oyunu tekrar sahneye koyacak

# "Üretmek kadar hizmeti doğru anlatmak da önemli"

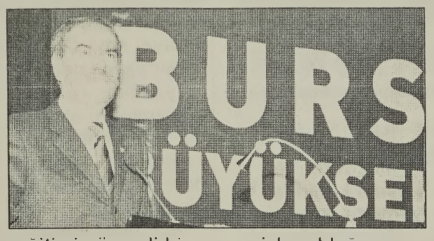


Bursa Büyükşehir Belediye Başkanı Recep Altepe, kenti geleceğe taşıyacak projeleri hayata geçirmek kadar, bu projeleri doğru bir şekilde kamuoyuna aktarmanın büyük önem taşıdığını söyledi.

Büyükşehir Belediyesi iştiraklerinden BİNTED tarafından düzenlenen 'Temel İletişim Semineri', Büyükşehir Belediyesi, BUSKİ Genel Müdürlüğü ve bağlı şirketlerde görevli personelin katılımıyla Atatürk Kongre Kültür Merkezi Orhangazi Salonu'nda yapıldı. Gerek personel arası iletişim gerekse yapılan faaliyetlerin kamuoyuna doğru aktarılmasını sağlamak amacıyla düzenlenen seminerin açılışında konuşan Büyükşehir Belediye Başkanı Recep Altepe, hayatın her safhasında eğitimin önemli bir yeri olduğunu vurguladı.

Üretmek kadar anlatmak da önemli Hangi görevlerde bulunursa bulunsun insanın öncelikle kendisini geliştirmesinin büyük önem taşıdığını diye getiren Büyükşehir Belediye Başkanı Recep Altepe, iletişim çağının yaşandığı günümüzde doğru iletişim tekniklerinin kullanılması gerektiğine dikkat çekti. Dünya çapında olmasına rağmen, doğru tanıtılamadığı ve anlatılamadığı için kaybolup, giden projeler olduğuna değinen Başkan Altepe, "Bu aşamada da insanın kendini anlatabilmesi, kitlelerle iletişim kurabilmesi büyük önem taşıyor. Çok güzel yapılan işler doğru anlatılamadığı için yanlış anlaşılıyor bu da toplumda negatif sonuçlar doğuruyor. Biz önemi misyonu olan büyük bir aileyiz. Kendi yaşadığımız şehirde gelecek kuşaklara eserler bırakıyoruz. Bu noktada yapılan çalışmaları birimin en tepesinden en alt birimine kadar herkes bilmeli ve doğru aktarmalı" dedi.

"Birbirimizin eksiğini kapatmalıyız"

Kıt kaynakları en verimli şekilde kullanarak Bursa'yı her alanda daha yaşanabilir ve sağlıklı bir kent haline getirmek için çalıştıklarını vurgulayan Başkan Altepe, bunu çalışmaların bir ekip işi olduğunu ve herkesin büyük emek harcadığını söyledi. Kent Konseyi'ni Türkiye genelinde ilk kuran, Tarihi Kentler Birliği ve Sağlıklı Kentler Birliği'ni kuran kent olan Bursa'ya hizmet etmenin önemli sorumlulukları da beraberinde getirdiğini kaydeden Başkan Altepe, "Birbirimizin açığını aramak yerine, eksikliklerimizi tamamlamalıyız. Çünkü yapılan her hizmet kendi kentimiz için. Bunu unutmamalıyız" diye konuştu.


**SAHİBİNDEN KİRALIK DAİRE**

Gazhane Caddesi'nde depreme dayanıklı güçlendirilmiş Beceren Apartmanı 3.kat 4 nolu daire sahibinden kiralıktır

0 533 320 54 64

**ELEMAN ARANIYOR**

Firmamızda çalışacak Mekanik işlerinden anlayan ELEKTRİKÇİ ARANIYOR

VERONA GRANİT MERMER SAN. TİC. LTD. ŞTİ
Umurbey Sanayi Bölgesi
Yalova Yolu 2. Km. GEMLİK
TEL :514 03 06 - 514 20 21

**Macide ÖZALP**

TRAFİK, KASKO, DASK, HER TÜRLÜ SİGORTA İŞLEMLERİ
İŞ VE KONUT SİGORTALARI, FERDİ KAZA POLİÇELERİ YAPILIR
BAY MUSTAFA ÖZALP EMLAK'TAN

Her Çeşit Emlak Alım, Satım ve Kiralama Hizmetleri

Daire, Zeytinlik, Villa, Dükkan, Arsa, Arazi
MORTGAGE BROKER'İ
TAPU TAKİP İŞLERİ YAPILIR
ACİL SATILIK ve KİRALIKLARINIZ İÇİN BİZİ ARAYINIZ

Manastır Merkezde 1382 metre, 1539 metre - 5760 m2 (Kumla yolu) Manastır'da 800 m2 imarlı arsa)

3 Ayrı Daireli Müstakil Ev (Bahçe İçinde)Yeni Devlet Hastanesi Altı

K.Kumla'da Ayazma Mevkii 6 Dönüm Zeytinlik -

Bursa ve Gemlik'te Kiralık - Satılık Arsa-Villa -Daire bulunur.

KONUT KREDİLERİNE ARACILIK YAPILIR.
Tel : 513 24 74 Fax: 514 10 21

0.224 538 69 29

**CANSU HALI YIKAMA**

KIŞ GELDİ HALILARIMIZI YIKAYAMIYORUZ DİYE ÜZÜLMEYİN!

m² 3 TL BİZ, SİZE HİZMET İÇİN VARIZ!

Halılarınızı evinizden alıp, aynı gün içinde teslim ediyoruz

LAF DEĞİL, İŞ ÜRETİYORUZ

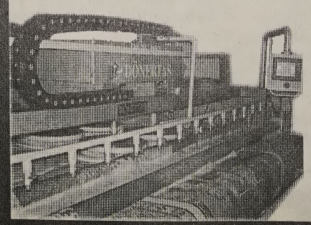

Kredi kartı geçerlidir
Siteler Mah. Hizmet Cad.
Aygün Sitesi 68/B
0 535 815 57 11
KÜÇÜK KUMLA

Gemlik Körfez
GEMLİK'İN İLK GÜNLÜK SİYASİ GAZETESİ



# Gemlikspor avantajını kullanamadı

GEMLİKSPOR

MUDANYASPOR

Seyfettin ŞEKERSÖZ

Süper Amatör Küme B gurupta üst sıralardan kopmama mücadelesinde gol sesi çıkmadı. Gemlikspor Orhangazi Göl Tesislerinde oynadığı Mudanyaspor karşısında avantajını iyi kullanamayınca golsüz berabere kalarak 1 puanla yetindi.

İki takımda galibiyet aradığı maçta fazla rol pozisyonuna giremezken Orkun'la 8. dakikada gelişen Mudanya atağında Bakan'ın çaprazdan şutu direkten oyun alanına geri döndü. 16. dakikada Ali'nin ayaklarına yatan Gemlikspor kalecisi Ömer golü önledi. Gol pozisyonunun yaşanmadığı ilk yarı golsüz kapanırken ikinci yarının 52. dakikasında Gemlikspor'dan Ber gen'in şutu kalecide kaldı. İki takımında gol atmaktan çok

yememek için rakibine fırsat vermediği maçta Mehmet'in ceza alanı içinde Bakan tarafından düşürül mesine penaltı itirazı yapan Gemlikspor hocası İsmail Sarıoğlu orta hakem Cem İyihuylu tarafından saha dışına çıkarıldı. 86. dakikada Burak'ın sağdan ortasına kafayı vuran Arif topu üstten dışarı atarken 90. dakikada bu kez Oğuz'un şutu dışarı gidince Gemlikspor öne geçme fırsatını değerlendiremedi ve maç başladığı gibi golsüz sona erdi.

SAHA : Orhangazi Göl
HAKEMLER : Cem İyihuylu 5, Oğuz Akar 5, Evren Tutkun 5,
GEMLİKSPOR : Ömer 6, Samet 6, Gaffur 6, Adil 6, Yusuf 6, Ümit 4, (Berkant 5) Burak 6, Nazif 6, Arif 6, Bergen 5, (Serkan 3) Mehmet 4, (Oğuz 4)
MUDANYASPOR : Mehmet 5, Can 6, Emre 6, Sezgin 6, Hüseyin 6, Sedat 4, (Murat 4) Yücel 5, Bakan 6, Orkun 5, (Melih 2) İsmail 5, Ali 4, (Sercan 2)

# Gelir testi ile gerçek yoksullar belirlenecek

Bursa'da 115 bin kişi gelir testine tabi tutulacak. Sosyal Güvenlik Kurumu (SGK) Bursa İl Müdür Yardımcısı İlhan Küçük, yeşil kart vizesi dolanlar ile herhangi bir sosyal güvencesi olmayan vatandaşların 31 Ocak 2012 tarihine kadar gelir testi yaptırmaları gerektiğini belirterek, "Gelir testi sayesinde gerçek yoksullar belli olacak" dedi. Bursa'da sosyal güvencesi olmayan 10 bin vatandaş ile yeşil kart sahibi 105 bin kişi gelir testinden geçecek. SGK, gelir testinin durumuna göre yeşil kartlıları tekrar belirleyecek. SGK gelir testi uygulamasıyla yeşil kartlı sayısını yüzde 50 azaltmayı planlıyor. Yeşil kartı vizesi dolan vatandaşlar, 1 ay içinde Sosyal Yardımlaşma Vakfı'na giderek gelir testi yaptırması gerekiyor. Türkiye'de Genel Sağlık Sigortası (GSS) uygulamasının 1 Ocak 2012 tarihi itibariyle yürürlüğe girdiğini ifade eden SGK İl Müdür Yardımcısı Küçük, "Bursa genelinde 10 bin kişinin sosyal güvencesi yok. Bu vatandaşlarımızın GSS kapsamına alınması için çalışmalar başlatıyoruz. Bu kişilerin 31 Ocak

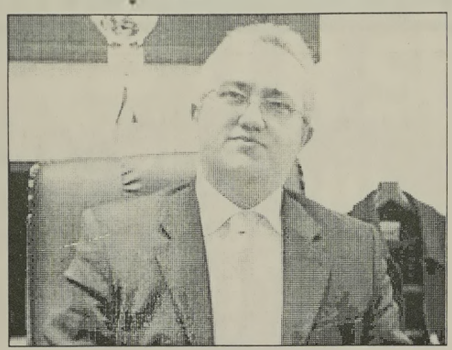

2012 tarihine kadar Sosyal Yardımlaşma Vakıfları'na müracaat etmeleri gerek" dedi.

FERT BAŞINA GELİR BAZ ALINACAK

Gelir testinin sonuçlarına göre 4 kategoride vatandaşlardan prim alınacağını ifade eden Küçük, "İlk olarak ailede fert başına düşen gelir, brüt asgari ücretin 3'te 1'inden azsa herhangi bir sağlık primi alınmadan ücretsiz olarak sağ lık imkanlarından yararlanabilecek. Ailede fert başına düşen gelir asgari ücret ile brüt asgari ücretin 3'te 1'i arasındaysa bunlardan 35 TL civarında prim alınacak. Gelir testi sonucunda ailede fert başına düşen gelir brüt asgari ücret ile asgari ücretin iki katı tutarındaysa, bunlar her ay 106 TL sağlık primi ödeyerek sağlık yardımlarından yararlanabilecekler. Son olarak ailede asgari ücretin iki katından fazla fert başına gelir varsa, 212 TL GSS prim alınacak" şeklinde konuştu.

YEŞİL KARTLILAR AYIKLANACAK

Bursa'da 105 bin civarında yeşil kartlı olduğunu dile getiren Küçük, gelir testi uygulamasıyla bu sayıyı yarıya düşmesini beklediklerini dile getirdi. Küçük, "Yeşil kartlılar, vize sürelerinin bitimi itibariyle Sosyal Yardımlaşma Vakıflarına müracaat ederek gelir testinde bulunmaları gerekiyor. Gelir tespiti sonucunda ailede fert başına düşen gelirin 295 TL'den az ise yeşil karttan yararlanabilirler. Bu kişiler herhangi bir ücret ödemeden hazineden karşılanacak parayla ücretsiz olarak sağlık yardımlarından yararlanabilecekler. Yeşil kartlı sayısının yarıya düşmesini bekli yoruz. Gelir testi sonucunda gerçekten yeşil kart ve ücretsiz sağlık uygulamasını hak eden kişiler ortaya çıkacak. Bunun için gelir tespitinin sonucunu bekliyoruz. Gelir testi ile yeşil kartı hak edenler belirlenecek. Gerçek yoksullar belirlenecek" ifadelerini kullandı.

65 AYLIĞI ALANLARA GELİR TESTİ YOK

65 yaş aylığı alan vatandaşların gelir tespiti yapmalarına gerek olmadığını belirten Küçük, "Bu kişiler herhangi bir gelir testine başvurmaları gerekmiyor. Onlar otomatik olarak sağlık yardımlarını, aylıklarını aldıkları süre müddetince ücretsiz olarak yararlana bilecek. Biz onları Genel Sağlık Sigortası kapsamına aldık. Askerlik hizmeti gören er ve erbaşların da gelir testi yaptırmalarına gerek yok. Gelir testi yapacak kişiler Bursa'da 10 bin civarında. Aynı zamanda yeşil kartlıları katarsak bu sayı 115 bini bulacak. Bu vatandaşların Sosyal Yardımlaşma Vakfı'na başvurarak, gelir testi yapmaları gerek" açıklamalarında bulundu.

# Engellilere fırsat eşitliği

Bursa Büyükşehir Belediyesi, Bursa Kent Konseyi, Bursa Valiliği, Engelliler Kültür Sanat Derneği'nin (ENSADER) ortağı olduğu ve Sosyal Politikalar Merkezi Derneği'nin (SOMER) koordinasyonunda yürütülen 'Engelsiz Olabilirsiniz' projesi ile kamu çalışanları 'engellilere fırsat eşitliği' konusunda bilgilendiriliyor.

AB Sivil Toplum Orgütleri Arasında Diyalogun Geliştirilmesi Hibe Programı'nca desteklenen 'Engelsiz Olabilirsiniz' projesi, kamu kurumları yöneticilerinin ve çalışanlarının, engellilik ve engelli hakları konusunda bilgilendirilmesini hedefliyor. Ağustos 2011 tarihinden buyana devam eden "Engelsiz Olabilirsiniz Projesi" kapsamında, proje tanıtım toplantısı gerçekleştirildi, engelliler alanında çalışan sivil toplum kuruluşları temsilcilerini, engellik ve engelli hakları konusunda bilgilendirmek amacıyla, 16 kişinin katılımıyla 5 gün süren, eğitici eğitimi programı düzenlendi ayrıca konuyla ilgili eğitim kiti hazırlandı. Proje kapsamında Bursa Kent Konseyi ofislerinde düzenlenen bilgilendirme toplantısına Bursa Kent Konseyi Başkanı Mehmet Semih Pala, Bursa Kent Konseyi Genel Sekreteri Enes Battal Keskin, SOMER yetkilileri, sivil toplum kuruluşu temsilcileri ile kamu çalışanları katıldı.

Toplantının açılış konuşmasında Bursa Kent Konseyi Başkanı Mehmet Semih Pala, konsey ve paydaşlar tarafından engelli bireylere yönelik çalışmaların devam ettiği hatırlattı. Türkiye'de ilk kez 'Engelsiz alan' kavramını geliştirdiklerini söyleyen Pala, belirlenen kriterlere göre 'engelsiz alan' bayrağını kurumlara dağıtmaya başladıklarını belirtti. Pala, şu ana kadar 23 kurumun 'engelsiz alan' bayrağı almaya hak kazandığını ifade etti. Proje Koordinatörü Mürüvvet Yaman ise, proje çalışmaları hakkında bilgi verdi. Engellilere yönelik sivil toplum kuruluşlarının temsilcilerine eğitici eğitimi programı düzenlediklerini söyleyen Yaman, programın 16 kişinin katılımıyla 5 gün sürdüğünü dile getirdi.

KAŞEDE BEKLEMEK YOK
KALİTELİ KAŞELER UYGUN FİYATLARLA GÜN İÇİNDE TESLİM
GÜLER AJANS
MATBAACILIK - YAYINCILIK - REKLAMCILIK

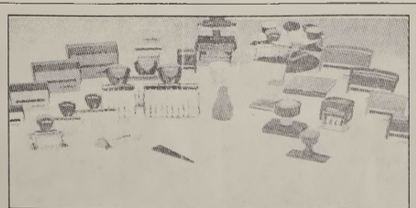

İstiklal Caddesi Bora Sokak No : 3/B GEMLİK
Tel : (0.224) 513 96 83 Fax : (0.224) 513 35 95

Gemlik Körfez
ABONE OLDUNUZ MU?
ABONE OLUN OKUYUN OKUTUN

TEMA
"SUYUNU BOŞA HARCAMA"
TEMA Vakfı tarafından başlatılan "Suyunu Boşa Harcama" kampanyasına su tüketiminin önlenmesi için siz de katılın

KAYIP
28.06.2006 tarih 213 sayılı Gazi Üniversitesi Endüstriyel Sanatlar Eğ. Fakültesinden aldığım çıkış belgemi kaybettim. Hükümsüzdür. ERDİNÇ ÜNAL

# Devlet alacaklılarının listesini çıkardı

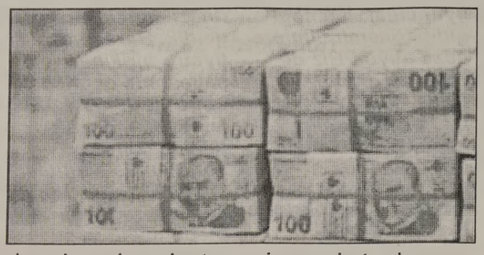

Hazine Müsteşarlığı'nın alacağı 2011 yılı sonunda 24.5 milyar TL olurken, bunun 8.6 milyar TL'sinin vadesinin geçtiği belirlendi. Borçlular listesinde ilk sıra mahalli idarelerin.

Hazine Müsteşarlığı, 31 Aralık 2011 itibariyle Hazine garantileri ile ikrazen verilen kredilerden doğan Hazine alacaklarına ilişkin verileri açıkladı. Buna göre, Aralık sonunda Hazine alacakları 24 milyar 474.3 milyon TL oldu. Bu alacağın 8 milyar 606.1 milyon TL'si vadesi geçmiş borçlardan, 15 milyar 868.2 milyon TL'si vadesi gelmemiş borçlardan oluştu.

Aralık sonu itibariyle yapılan Hazine alacağı tahsilatı 3.8 milyar TL olarak gerçekleşti. Hazine alacak stoku içerisinde en yüksek pay 15 milyar 81.5 milyon TL ile mahalli idarelerin borçlarından oluştu. Mahalli idare borçlarının 7 milyar 902 milyon TL'si vadesi geçmiş borçlardan meydana geldi.

Mahalli idarelerin 7 milyar 902 milyon TL'lik vadesi geçmiş borçlarının 2 milyar 415.5 milyon TL'si Ankara Büyükşehir Belediyesi'nden kaynaklandı. Ankara Büyükşehir Belediyesi'nin toplam borcu 2 milyar 576.8 milyon TL olarak gerçekleşti. ASKİ ve Ankara Ego Genel Müdürlüğü'nün vadesi geçmiş borçları da dahil edildiğinde, Ankara Büyükşehir Belediyesi'nin vadesi geçmiş toplam borcu 2011 sonu itibariyle 4 milyar 494.3 milyon TL'ye vadesi gelmiş ve gelmemiş toplam borcu ise 4 milyar 862.9 milyon TL'ye yükseldi.

Kocaeli (İzmit) Büyükşehir Belediyesinin vadesi geçmiş borcu 1 milyar 941.8 milyon TL, vadesi gelmiş ve gelmemiş toplam borcu ise 5 milyar 186.9 milyon TL düzeyinde gerçekleşti. Böylece mahalli idareler içinde en çok borcu bulunan belediyeler sıralamasında birinciliği Kocaeli Büyükşehir Belediyesi aldı. Bunu Ankara Büyükşehir Belediyesi aldı. Mariç-Marmaris, İçmeler, Armutalan Belediyesi'nin ise toplam borcu ise 1 milyar 300.8 milyon TL oldu.

Mahalli idarelerin ardından Hazine alacakları arasında KİT'lerin önemli bir yer tuttuğu görüldü. Aralık itibariyle Hazine'nin KİT'lerden alacağının toplam 4 milyar 842.1 milyon TL olduğu belirlendi. KİT'lerin borçlarının 630.3 milyon TL'si vadesi geçmiş borçlardan oluştu ve bu borcun tamamı Türkiye Cumhuriyeti Devlet Demiryolları'ndan (TCDD) kaynaklandı. TCDD, vadesi gelmiş, gelmemiş toplam borçlarda 1 milyar 717 milyon TL'lik borç ile ilk sırada yer aldı. Bunu, 1 milyar 664 milyon TL ile Toprak Mahsulleri Ofisi, 1 milyar 181 milyon TL ile Elektrik Üretim A.Ş takip etti

# Memur ve emekliye şubat zammı

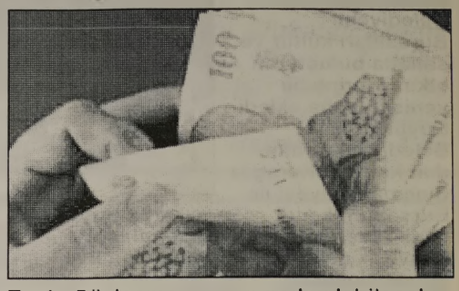

Toplu Sözleşme Yasası Meclis'e geldi. Memur ve emeklileri için Şubat'ta zam umu du doğdu.

Memurlar için en az 2 bin, emekliler için ise 1.500 TL maaş formülü konuşuluyor Yaklaşık 2.5 milyon memur ile 2 milyon memur emeklisi Toplu Sözleşme Yasası nın çıkmasını, 2 milyon işçi emeklisi ise intibak yasası nın çıkmasını bekliyor. Her iki yasanın da Meclis 'te olması umutları artırırken, ilk zamlı maaşı memurlar ve memur emeklileri alacak.

Toplu sözleşme Yasa sı'nın çıkmasından sonra görüşmelerin hemen başlaması planlanıyor. Görüşmelerin normal seyrinde gitmesi durumunda memurlar ve memur emeklileri enflasyon farklarının dışında toplu sözleşmeden doğan zam farklarını da Şubat ayında alabilecekler. Son yapılan yüzde 2.68'lik enflasyon zammından sonra en düşük memur maaşı yaklaşık 1.700 lira civarında olmuştu.

Sendikaların toplu sözleşme masasında en az memur maaşının 2 bin lira olması için çabalayacağı bu formül üzerinde çalıştıkları belirtiliyor. Yine yaklaşık bin lira civarında olan en düşük emekli memur maaşınında bin 500 lira olması için çaba harcanacağı konuşuluyor.

İNTİBAK OCAK'TA

İşçi emeklilerinin merakla bekledikleri intibak yasası da son aşamaya geldi. İntibak yasasının Meclis'ten geçmesinin ardından 2000 yılında önce emekli olmuş yaklaşık 2 milyon kişiye 322 lirayı bulan intibak farkları tek seferde ve Ocak 2013 tarihinde yatırılacak.

# Alkollü içkilere cam ambalaj zorunluluğu

Tütün ve Alkol Piyasası Düzenleme Kurumu'nun "Alkollü İçki Üretiminde Kullanılacak Ambalaj Materyali ile İlgili Tütün ve Alkol Piyasası Düzenleme Kurulu Kararı" Resmi Gazete'nin sayısında yayımlandı.

Buna göre, bira hariç tüm alkollü içkiler, cam malzemeden yapılmış ambalaj ile iç piyasaya arz edilecek.

Cam haricinde ambalaj ile üretilen alkollü içkilerin 1 Temmuz 2012 tarihinden itibaren üretimi yapılamayacak.

## GEMLİK REHBERİ

### GEREKLİ TELEFONLAR

| | |
|---|---|
| İtfaiye | 110 |
| Polis İmdat | 155 |
| Jandarma İmdat | 156 |
| Jandarma K. | 513 10 55 |
| Polis Karakolu | 513 18 79 |
| Gar. Kom. | 513 12 06 |

### KAYMAKAMLIK

| | |
|---|---|
| Kaymakamlık | 513 10 51 |
| C.Savcılığı | 513 10 53 |
| C.Savcı Yrd. | 513 29 54 |
| Emniyet Müd. | 513 10 28 |

### ULAŞIM

| | |
|---|---|
| METRO | 513 12 12 |
| Aydın Turizm | 513 20 77 |
| Süzer Turizm | 512 10 72 |
| Kanberoğlu-Esadaş | 514 45 49 |
| Anıtur | 514 47 71 |
| Kamil Koç | 512 01 63 |

### HASTANELER

| | |
|---|---|
| Devlet Hastanesi | 517 34 00 |
| Sahil Dev. Hast | 513 23 29 |
| Mer.Sağ.Ocağı | 513 10 68 |
| Tomokay Tomografi | 513 65 29 |
| Uzmanlar Tıp Mrk | 514 80 88 |

### TAKSİLER

| | |
|---|---|
| Körfez Taksi | 513 18 21 |
| Çınar Taksi | 513 24 67 |
| Güven Taksi | 513 32 40 |
| Gemlik Taksi | 513 23 24 |
| Manastır Taksi | 517 33 94 |

### RESMİ DAİRELER

| | |
|---|---|
| UEDAŞ ARIZA | 186 |
| UEDAŞ İşletme | 513 45 03 |
| Statyum | 514 00 95 |
| Orm.Böl.Şef. | 513 12 86 |
| Milli Eğt. Md. | 513 11 74 |
| Halk Kütüphane | 513 13 53 |
| Askerlik Şb | 513 10 57 |
| Karayolları | 513 13 08 |
| Liman Baş. | 513 11 33 |
| Mal Müd. | 513 10 95 |
| Nüfus Md. | 513 37 42 |
| Özel İd. Md. | 513 15 07 |
| Tapu Sicl. Müd. | 513 14 14 |
| Müftülük | 513 13 64 |
| Gümrük Md. | 524 85 86 |
| Ver. Dairesi Md. | 513 10 92 |
| İlçe Tarım Müd. | 513 10 45 |
| İlçe Seç. Md. | 513 77 73 |
| Halk Eğitim Müd. | 513 18 46 |
| İŞ-KUR | 513 71 66 |

### BELEDİYE

| | |
|---|---|
| Santral | 513 45 21 -23 |
| Başkanlık | 513 45 20 |
| Zabıta | 513 24 32 |
| BUSKİ | 514 57 96 |
| İtfaiye | 513 23 25 |
| Muhasebe Md. | 513 45 21-182 |
| Yazı İşl. Md. | 513 45 21-111 |
| Su Arıza | Yalnız 185 |

### DENİZ OTOBÜSÜ

| | |
|---|---|
| Bursa | 256 77 84 |
| Mudanya | 544 30 60 |
| Yenikapı | (212) 516 12 12 |
| Yalova | (226) 811 13 23 |
| İDO İmam Aslan Dinlenme Tes | 513 23 94 |

### VAPUR - FERİBOT

| | |
|---|---|
| Yalova | (226) 814 10 20 |
| Topçular | (226) 363 43 19 |
| Eskihisar | (262) 655 60 31 |

### OTOBÜS

| | |
|---|---|
| Şehirlerarası | 261 54 00 |
| Otobüs Terminali | (18 Hat ) |

### DAĞITICILAR

| | |
|---|---|
| GEMDAŞ | 513 29 29 |
| Aygaz | 513 12 95 |
| Habaş | 513 16 37 |
| Mogaz | 513 75 58 |
| Ergaz | 513 88 43 |
| İpragaz | 513 22 59 |
| Habaşgaz | 513 45 46 |
| Yeni Likitgaz | 513 65 00 |
| BP Gaz | 514 59 81 |
| Bütünler Likitgaz | 513 80 00 |
| Akçagaz | 514 88 70 |
| Totalgaz | 514 17 00 |
| Akcan Petrol | 513 10 19 |
| MAR-PET | 513 30 33 |
| Tuncay Otogaz | 513 16 45 |
| Beyza Petrol | 513 01 03 |


Gemlik Körfez
GEMLİK'İN İLK GÜNLÜK SİYASİ GAZETESİ

YEREL SÜRELİ YAYIN
YIL : 39 SAYI : 4174
FİYATI : 50 Kr. (KDV Dahil)
Sahibi : Kadri GÜLER
Sorumlu Yazı İşleri Müdürü : Serap GÜLER
İstiklal Cad. Bora Sok. No:3/B
Tel : 513 96 83 Fax : 513 35 95 GEMLİK
Yönetim ve Basım Yeri :
GÜLER AJANS
Matbaacılık-Yayıncılık-Reklamcılık Tesisi
İstiklal Cad. Bora Sok. No:3/B GEMLİK
(Dini bayram Günleri ve Pazar günleri yayınlanmaz)



GEMLİK SİNEMA GÜNLÜĞÜ

VENÜS SİNEMASI
SÜMELANIN
ŞİFRESİ:14:00-16:15-18:30-20:30...
ALVİN VE SİNCAPLAR3:
12:00-14:15-16:15-18:15-20:00..
REZERVASYON
513 33 21

# Geleceğin sinema yıldızları atölyelerde yetişecek

Bursa Büyükşehir Belediyesi, Bursalıları kültür ve sanatla buluşturan etkinliklerine bir yenisini daha ekledi. Büyükşehir Belediyesi tarafından kurulan Karagöz Sinema Atölyesi ile Bursa'nın; kendi senaristleri, oyuncuları ve yönetmenleriyle sinema dünyasının en önemli eğitim mutfaklarından biri olması hedefleniyor. Bugüne kadar yetiştirdiği yönetmen ve oyuncuları İstanbul merkezli yapımlarla ülke vitrinine çıkaran Bursa, Büyükşehir Belediyesi'nin kurduğu Karagöz Sinema Atölyesi ile bu alanda da bir merkez haline geliyor. "Sinemayı sinemacılar konuşsun" ve "Bursalılar Sinemaya Seyirci Kalmasın!" özgünlüğünde yerel sanatçılarla yola çıkarak Bursa'nın markalaşmasına sinema dili ile katkıda bulunmak için kurulan Karagöz Sinema Atölyesi, Tayyare Kültür Merkezi'nde düzenlenen törenle kamuoyuna tanıtıldı. Karagöz Sinema Atölyesi'nin tanıtım toplantısına Büyükşehir Belediyesi Kültür ve Sosyal İşler Daire Başkanı Enver Karakoç, Devlet Tiyatrosu Sanatçısı Cihan Büyükışık, Senarist Yönetmen İsmail Kılıçarslan, Uludağ Üniversitesi Güzel Sanatlar Fakültesi Sahne Sanatları Bölümü Öğretim Görevlisi Zeki Gürdal Karaoğlu, atölye çalışması için başvuru yapan çok sayıda oyuncu, senarist ve yönetmen adayı katıldı. Büyükşehir Belediyesi'nin kültür ve sanatı vatandaşlarla buluşturan çok sayıda projeyi hayata geçirdiğini dile getiren Kültür ve Sosyal İşler Daire Başkanı Enver Karakoç, bu atölye çalışması ile Bursa'nın sinemanın da merkezi haline geleceğini söyledi. Bugüne kadar sinemanın İstanbul'da yapılıp, Bursa'da izlendiğini dile getiren Karakoç, *"Bursa'dan yetişen oyuncular, İstanbul'a gidip, önemli filmlere imza atıyor. Biz de burada izliyoruz. Oysa Bursa hem tarihi hem de insan kaynağı birikimiyle sinemanın da merkezi. Bu 9 haftalık atölye çalışmasına 200'ün üzerinde başvuru yapıldı. Bu önemli bir katılımdır. Sinema sektöründe, aktör, aktris, yazar, çizer, kameraman hangi dalda ihtiyaç varsa burada yetişecek"* dedi.

'İmparatorluğu kuran şehir; Bursa' belgeselinin çekimleri için Bursa'da bulunan Senarist Yönetmen İsmail Kılıçarslan ise Bursa'nın sinema sektörü açısından avantaj ve dezavantajlarını anlattı. Belgesel çekimi sırasında bürokrasi açısından hayal kırıklığı yaşadıklarını dile getiren Kılıçarslan, *"Biz teknik malzemele rimizi aldık, Bursa'ya geldik. Bursa'nın tiyatro birikimi sayesinde oyuncu engelini de kolaylıkla çözdük. Ancak teknik eleman konusunda sıkıntılar yaşadık. Ancak tüm bunlara rağmen, medeniyetlere ev sahipliği yapan, Osmanlı'yı kuran bu şehrin en önemli avantajlarından biri, bir hikayesinin olması. Bu şehrin her sokağında bir hikaye saktı. Köşe başında tespih satan amca, boynuzdan bıçak yapan ve tek kalan bıçak ustası, herkes ayrı bir hikayenin kahramanı. Aynı zamanda olağanüstü bir lokasyon avantajı var. Bursa, bir tarih filmi, aynı zamanda bir doğa filmi, hatta modern yaşantıyı ele alan bir aksiyon filmi için çok davetkar bir şehir. Bu anlamda Karagöz Sinema Atölyesi'nin önemli bir adım olduğunu düşünüyorum. Umarım bu güzel adım kurumsal bir kimliğe bürünür"* diye konuştu.

Oyunculuk derslerinde görev alacak olan Devlet Tiyatrosu Sanatçısı Cihan Büyükışık ise, temel oyunculuk eğitim vereceği kurslarda adaylara kendilerini tanımalarını, çevreye ve olaylara farklı bakabilmelerinin yollarını anlatacağını söyledi. Uludağ Üniversitesi Güzel Sanatlar Fakültesi Sahne Sanatları Bölümü Öğretim Görevlisi Zeki Gürdal Karaoğlu da hayatın her yerinde bir öykü olduğunu belirterek, *"Bu eğitimin sonunda size şu dizide ya şu filmde oynayacaksın demeyeceğiz. Bizim amacımız kendi öyküsünü anlatabilen insanlar kazandırmak"* dedi.

**ELEMAN ARANIYOR**

ABKANT VE GİYOTİN
MAKİNESİNDE ÇALIŞACAK
ELEKTRİK KAYNAĞI
YAPABİLEN
ELEMAN ARANMAKTADIR.

İlgilenenlerin Azot sanayi yolu No:272
İslamköy/Gemlik adresine şahsen
müracaatları rica olunur

**KARATAŞ DEMİR ÇELİK LTD.ŞTİ**
Azot Sanayi Yolu No:272
İslamköy/GEMLİK
Tel: 0224 524 72 70

**ACİL SATILIK TARLA**
İZNİK SINIRLARI İÇİNDE YAKLAŞIK
42 DÖNÜMLÜK TARLA
ACİL OLARAK SATILIKTIR
0 535 478 67 48

PLAKET - KUPA VE MADALYA ÇEŞİTLERİ İLE HİZMETİNİZDEYİZ

Gölen Ajans
MATBAACILIK - REKLAMCILIK - ORGANİZASYON VE TANITIM
İstiklal Cad. Bora Sok. Akbank Aralığı No: 3/ B GEMLİK
Tel : (0.224) 513 96 83 Fax : (0 224) 513 35 95

Madalya ve Ödül Kupaları
Ahşap & Kristal ve Metal
renkli Plaketler

İçişleri Bakanlığı'nın Başkanvekilliği seçimi istemesinin nedeni anlaşıldı!

# Danıştay'dan 'Tokat' gibi karar

*Bursa 3. İdare Mahkemesi'nin verdiği 17 Mart 2011 günü yapılan Belediye Meclis toplantısını ve bu toplantıda başkanvekili seçilen Refik Yılmaz'ı hukuken geçersiz kılan kararının Gemlik Belediye Başkanlığı avukatınca temyi zi istemiyle Danıştay'a açılan dava sonuçlandı. Danıştay 8. Dairesi, 20 Aralık 2011 günü, Bursa 3. İdare Mahkemesi'nin verdiği kararı uygun bularak, "Temyiz istemini Red" etti. Durumu öğrenen İçişleri Bakanlığı ise, kararın bir bölümünü uygulayarak, Belediye Başkanvekilliği için seçimin yenilenmesini istedi. Başkanvekilliği seçimi 19 Ocak 2012 günü gerçekleştirildi. CHP kararı görüşmek üzere toplanacak.* *Haberi sayfa 4'de*

Kuruluş:1973

Gemlik Körfez

GEMLİK'İN İLK GÜNLÜK SİYASİ GAZETESİ

24 Ocak 2012 Salı www.gemlikkorfezgazetesi.com 50 Kr

ÇOKAL TİCARET
NESTLE DOĞAL KAYNAK SUYU
Kayhan Mah.
2 Nolu Cadde
GEMLİK
524 76 77

# Mevlüt Avcı güven tazeledi

*S.S. Gemlik Esnaf ve Sanatkarlar Kredi ve Kefalet Kooperatifi Genel Kurulu'nda, Mevlüt Avcı yeniden koope ratif başkanlığına seçildi. Avcı, tahsilde- ki alacakların yüzde 41.65 den, yüzde 29.05 düşürüldüğünü, belirterek, "Senetlerinizi zamanında ödeyin. Öde mediğiniz takdirde takibe uğramakta, bu da kooperatifimizi etkilemektedir. Borcunuz bize değil, bankayadır. Bunu unutmayalım" dedi. Kaymakam Bilal Çe lik ise konuşmasında, "Toplumun orta direği olan esnaf ve sanatkarın ayakta kalması gerekiyor." dedi. Sayfa 5'de*

Mevlüt Avcı

# Gökhan Özler, Türkiye beşincisi oldu

*Gemlik Dojo Karate Spor Kulübü Antre nörü Gökhan Özler, 19-21 Ocak tarihle rinde Uşak'ta yapılan Türkiye Veteranlar Karate Şampiyonası na katılarak, Türkiye beşincisi olmayı başardı. Özler, Dünya Şampiyonası'na katılacak. Syf 10'da*

Gökhan Özler

## Güne Bakış

Kadri GÜLER
kadri_guler@hotmail.com

### Danıştayın 'Red' kararı

*CHP'yi içinden yaralayan Belediye Başkanvekilliği seçimlerinin üzerinden bir hafta bile geçmeden, bu kez Gemlik Belediye Başkanlığı'nın Bursa 3. İdare Mahkemesi'nin 17 Mart günü yapılan Meclis toplantısını yok sayan kararının iptali için Danıştay'a açtığı "Temyiz" Davasının kararı dün CHP'lilere ulaştı.*

*Danıştay 8. Dairesi, Belediye Başkanlığı nın temyiz istemini oybirliği ile "Red" etti.*

*Meclis 2. Başkanvekili Gürhan Çetinka ya'nın 17 Mart 2011 günlü Meclis kararını hukuksuz bularak, meclisi 23. maddeye göre toplantıya çağırması, bu çağrıya AKP ve MHP'nin uymaması üzerine yapılan toplantıda Necdet Ersoy Başkanvekili seçilmişti.* *Devamı sayfa 4'de*

# Marmarabirlik'ten 5. ödeme Cuma günü

Zeytin üreticisine cuma günü 4.5 milyon lira daha ödeyecek olan Marmarabirlik'in şimdiye kadar ödediği ürün bedeli 60.4 milyon lirayı buldu.

*Marmarabirlik, ortak üreticilerine 5. dilim ürün ödemesini cuma günü yapıyor. Üretici ortakların hesabına yatırılan 4.5 milyon lira ile Marmarabirlik'in şu ana kadar ödediği bedel 60.4 milyon lirayı buldu. Alınan ürün miktarı da 42 bin tonu geçti. Marmarabirlik Başkanı Hidamet Asa, zeytin üre ticisine devlet desteği konusun- da TBMM Tarım ve Köyişleri Komisyonu nezdinde yaptık- ları girişimlerden de olumlu sonuç beklediklerini ifade etti. 2'de*

# Bursa'da 15 ton kaçak akaryakıt ele geçirildi

*Bursa-İzmir yolu üzerinde bulunan bir petrol istas yonunda meydana geldi. Bir ihbar üze rine istasyona giden Bursa İl Jandarma Komutanlığı ekip- leri ve EPDK yetki lileri, yeraltı tan kını kontrol ede rek, 15 ton kaçak akaryakıt ele geçirdi. Syf 3'de*

# Buluşma

Gürhan ÇETİNKAYA

## *Demokrasi diye diye...*

Nihayet çivi çıktı. Ortadoğu'nun hamiliğine soyunan Türkiye ABD'nin talimatları doğrultusunda hareket ediyor. Van'daki depremzedeleri karda kışta kıyamette çadırlara mahkûm edenler Suriye'den kaçanları bağırlarına basıyor.

Onlara beş yıldızlı konforlu olanaklar sunuyor.

Ergenekon... Balyoz...

Falan filan adı altında kendi hukukunu ve sistematiğini yaratı yor.

Dikensiz gül bahçesinde at koşturmak için

Aydınları, Askerleri, Gazetecileri,

Üniversite öğrencilerini içeri tıkıyor ve seslerini kesiyor.

Gerçi...

12 Mart,

12 Eylül...

Bu zemini hazırladı şimdinin iktidarına...

Solcuları, düşünenleri, ulusunun çıkarlarını kendi çıkarlarının önünde tutanları biçti geçti.

Kimileri ipe çekildi...

Kimileri meçhule kurban edildi.

Kalanların büyük bölümü de düzenle işbirliği yaptı...

Onlardan kalanların...

Kimisi içeride,

Kimisi de dışarıda sırasını bekliyor.

Işıklar içinde yatsın Uğur Mumcu...

Bugünleri dünden gördüğü için...

Akçeli ilişkileri bir bir açığa çıkardığı için yok edildi...

Kalleşçe bir saldırı sonucu aramızdan kopartılan Uğur Mumcu'nun altını çizdikleri bugün bir bir yaşama geçiyor.

O ne demişti:

Dünkü Cumhuriyet'ten...

"Bir takım insanlar suç işlerler, onlara hiç dokunulmaz.

Ebediyete giden her on yılda bir arkadaşlarımız hapsoluyor. Niçin?

Bizim milli maneviyatçı değerlere arkadaşlarımız tarihi bilmezler. Sadece maddi değerlere bağlıdır. Muhafazakâr yalnızca karın muhafazası, kar gelsin başka bir şey yok."

Evet...

Evet...

12 Mart'ta...

12 Eylül'de ekilen tohumlar yeşerdiler...

Şimdi ne yaptıklarını merak ediyor musunuz?

Ya da siz ne yapıyorsunuz?

Öz değerlerinize sahip mi çıkıyorsunuz...

Yoksa dedikodu mu?

'Gemlik Körfez' www.gemlikkorfezgazetesi.com

# Marmarabirlik'ten 5. ödeme Cuma günü

**Zeytin üreticisine cuma günü 4.5 milyon lira daha ödeyecek olan Marmarabirlik'in şimdiye kadar ödediği ürün bedeli 60.4 milyon lirayı buldu.**

Marmarabirlik, ortak üreticilerine 5. dilim ürün ödemesini cuma günü yapıyor. Üretici ortakların hesabına yatırılan 4.5 milyon lira ile Marmarabirlik'in şu ana kadar ödediği bedel 60.4 milyon lirayı buldu. Alınan ürün miktarı da 42 bin tonu geçti. Marmarabirlik Yönetim Kurulu Başkanı Hidamet Asa'nın verdiği bilgiye göre 17 Kasım 2011 tarihinde başlayan ürün alım kampanyasında artık sona doğru yaklaşılıyor.

Marmarabirlik şu ana kadar net değeri 78 milyon 220 bin lira olan 42 bin 269 ton ürün aldı. 200 taneli üründe baş fiyatın 5.10 lira olduğu, bu yıl ürünün küçük taneli olması nedeniyle ortalama fiyatın 2.60 lira düzeyinde gerçekleştiği kampanya döneminde üretici ortaklara şimdiye kadar 4 kez ödeme yapıldı. Kooperatif hesaplarına aktarılan, ortakların da cuma günü çekebilecekleri toplam 4 milyon 582 bin lirayla, zeytin üreticisine ödenen para 60 mil yon 433 bin liraya ulaşacak.

Hava koşulları nedeniyle dalında buruşan sofralık zeytinin üreticide yarattığı mağduri yeti, uyguladıkları fiyat politikasıyla hafiflettiklerini söyleyen Marmarabirlik Başkanı Hidamet Asa, zeytin üreticisine devlet desteği konusunda TBMM Tarım ve Köyişleri Komisyonu nezdinde yaptıkları girişimlerden de olumlu sonuç beklediklerini ifade etti.

# Ülkü Ocaklarından "Hepimiz Ermeniyiz" sloganına tepki

Gemlik Ülkü Ocakları Başkanı Mehmet Emin Özcanbaz, geçtiğimiz günlerde bazı gruplar tarafından Hrant Dink'in öldürülmesini provoke ederek "Hepimiz Ermeni'yiz" sloganları ile sokaklarda gösteriler yapan bazı kişi ve gruplara tepki olarak yazılı bir açıklama yayınladı.

Açıklama şöyle:

*"Hrant DİNK'in, 19 Ocak 2007'de Genel Yayın Yönetmeni olduğu Agos Gazetesi önünde uğradığı suikast neticesinde, yaşamını yitirmesinin üzerinden 5 yıl geçmiştir. Her kim olursa olsun, hangi inanca sahip olursa olsun bir vatandaşımızın böyle vahşi bir şekilde, yaşam hakkının elinden alınması hiçbir vicdani duyguyla bağdaşmamaktadır.*

*5 yıl sonra bu cinayetin sorumlularının yargılanma süreçlerinin ilk aşaması tamamlanmış, faile ceza kanunları itibariyle üst sınırdan ceza verilmiştir.*

*Mehmet Emin Özcanbaz*

*Fakat bu kamuoyundan farklı düşünce lerin ortaya atılmasına sebebiyet vermiştir. Bu amaçla birtakım guruplar tatmin olmadıkları kararla ilgili tepkilerini ortaya koymak gayreti içerisine girmişlerdir.*

*Geçtiğimiz günler de, bazı amacı bizce belli grupların Hrant Dink'in ölüm yıldönümü vesilesi ve ilgili kararı protesto amacıyla "Hepimiz Ermeni yiz" sloganları atarak yürüdüklerine tanık olduk.*

*Millet mefhumunu akıllarına getirmekten yoksun bu gu ruplar, kendilerince ortak bir dil geliştirmişçisine "Hepimiz Ermeni'yiz" hezeyanlarıyla bir anda yine ortaya çıkıvermiş lerdir.*

*Yaşanan bu üzücü hadisenin üzerinden 5 yıl gibi bir süre geçmiş olmasına rağmen, hadisenin bu şekilde sürekli olarak, farklı amaç larla kamuoyunun önüne getirili yor olması, istismar edildiğinin apaçık göstergesidir.*

*Bu sözde tepkileri ortaya koyanlar; yapılan yürüyüşle aynı tarihte 22. yılını idrak ettiğimiz ve 170 soydaşımızın ölümüyle sonuçla nan vahşet dolu Rus saldırını hatırlarına bile getirmemiş lerdir. Dün gibi hafızalarımızda canlı bir şekilde duran Hocalı katliamını görmezden gelirken, hatta 3 ay önce Çukurca'da hain saldırıyla bu vatan uğruna toprağa düş müş 24 tane şehi dimizden bir Meh metçiğimizin adını dahi bilmez ken, bu konuda bu kadar yanıp tutuşmaları oldukça manidardır. Bu grupların içinde bakıldığında; ülkemizde bölücü propagandanın temsilcili ğini yapan insanların da bulunduğu net şekilde görülecektir.*

*Daha dikkatli bakıl dığında haksızlığa bir yakarıştan ziya de, siyasi/ideolojik guruplar tarafından Türkiye Cumhuriyeti aleyhine atılan sloganlar ve körüklenen bir devlet düşmanlığıyla karşı karşıya kalmaktayız. Türk Milleti bu olanları yakinen takip etmeli ve ülkemizin içinde bulunduğu süreci de göz önün de bulundurarak değerlendirmesini yapmalıdır."*

Gemlik Körfez
GEMLİK'İN İLK GÜNLÜK SİYASİ GAZETESİ



# Bursa'da kaza: 4 yaralı

Bursa'nın İnegöl ilçesinde bir kamyona ve ardından direğe çarparak hurdaya dönen otomobilde bulunan 4 kişi yaralandı.
Edinilen bilgiye göre, 4. Cadde üzerinde seyir halinde olan Aytaç B. (20) idaresindeki 16 FS 033 plakalı otomobil, yolun so lundaki mobilya fabrikasına girmeye çalışan Kadir Uslu (64) yönetimindeki

16 Y 8944 plakalı kum yüklü kam yonun ön kısmına çarptı. Hızı kesilmeyen otomobil, kamyonu geçerek yolun solundaki direğe çarparak durabildi. Hurdaya dönen otomobilin sürücüsü Aytaç B. ile yanında bulunan İsmail Doyan (17), Aydın Yenitürk (23) ve Ozan Çam (17) yaralandı.
İnegöl Devlet Hastanesi'ne kaldırılan yaralıların sağlık durumlarının iyi olduğu bildirildi. Kazayla alakalı tahkikat devam ediyor.

# Kabloları çalan iki zanlı yakayı ele verdi

Bursa'nın Mustafakemalpaşa ilçesinde, Telekom'a ait telefon kabloları çaldıkları iddia edilen iki zanlı, 100 kilometre takip edilerek yakalandı.
Mustafakemalpaşa ilçesinde Telekom'a ait telefon kabloları çalındı. İhbar üzerine olay yerine giden İl Jandarma Komutanlığı'na bağlı ekipler, bir otomobilin kaçması üzerine araştırma başlattı. Rengi ve plakası tespit edilen aracı Bursa girişine kadar takip eden jandarma, H.B. ve H.B. isimli iki şahsı yakalamayı başardı.
Firar eden bir kişi ise aranırken, mahkemeye sevk edilen iki zanlı tutuklanarak cezaevine gönderildi.

# Ateş düşürücü, bebeğin sonu oldu!

Bursa'nın Karacabey ilçesinde, annesinin ateş düşürücü verdiği 4 aylık bebek hayatını kaybetti.
Olay, önceki sabah saat 05.30 sıralarında meydana geldi. İddiaya göre, Y.D. isimli kadın, 4 aylık bebeğini ateş düşürücü şurup verdikten sonra uyuttu. Bir daha uyanmaması üzerine Karacabey Devlet Hastanesi'ne kaldırılan bebeğin hayatını kaybettiği belirlendi.
Anne Y.D. hakkında 'taksirle ölüme sebebiyet vermek' suçundan işlem yapıldı.

# Bursa'da 15 ton kaçak akaryakıt ele geçirildi

Bursa'da, bir petrol istasyonunun deposunda yapılan incelemede 15 ton kaçak akaryakıt ele geçirildi
Olay, Bursa-İzmir yolu üzerinde bulunan bir petrol istas yonunda meydana geldi. Bir ihbar üze rine istasyona giden Bursa İl Jandarma

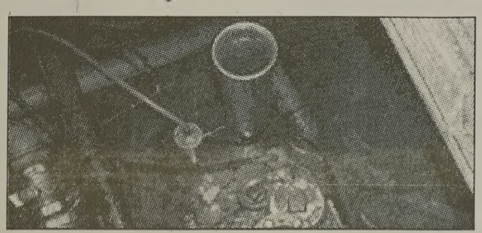

Komutanlığı ekipleri ve Enerji Piyasası Düzenleme Kurumu (EPDK) yetkilileri, yeraltı tankını kontrol etti. Marker cihazı ile yapılan ölçümlerde akaryakıtın kaçak olduğu tespit edildi.
Jandarma tarafından gözaltına alınan işyeri yetkilisi M.S., ifadesinin alınmasının ardından tutuksuz yargılanmak üzere serbest bırakıldı. Ele geçirilen kaçak akaryakıt ise İl Özel İdare Müdürlüğü'ne teslim edildi.

# Göçebe çetesi, hırsızlık için çocukları yurttan kaçırmış

Eskişehir, Bursa, Afyonkarahisar ve Kocaeli illerinde küçük yaştaki 6 çocuğu kullanarak, hırsızlık ve yankesicilik yaptırdığı belirlenen 5 kişilik çete, 'Göçebe' adlı operasyonla suçüstü yakalandı.
Şüphelilerin polise yakalanmamak, çevresindekilerin dikkatini çekmek için aralarında şifreli konuştukları, hırsızlık ve yankesicilik yapmaya giderken ise "gur bete çıkıyorum" şeklinde parola kullandıkları belirlendi.
Olaylarda kullanılan çocukların şüphelilerin ellerinden çok kez kurtarılarak Çocuk Esirgeme Yurdu'na yerleştirildiği, ancak şüphelilerin birçok kez bu çocukları yurttan kaçırarak suça ittikleri kaydedildi.
Eskişehir polisi, hırsızlık ve yankesicilik yapan küçük yaştaki çocuklara yönelik çalışma başlattı. Çalışmasını derinleştiren polis, yaşları 9 -15 arasında değişen çocuklara hırsızlık ve yankesicilik yaptıranların 5 kişilik bir çete olduğunu belirledi. 4'ü kadın 5 kişilik çetenin söz konusu çocuklara Eskişehir'in yanı sıra Bursa, Kocaeli ve Afyonkarahisar illerinde de hırsızlık ve yankesicilik yaptırdığını tespit eden polis, operasyon için düğmeye bastı.
Polis, 'Göçebe' adını verdiği operasyonla 4'ü kadın 5 kişilik suç örgütü çetesini yakaladı. Yakalanan Esengül U.(39), Pınar D.(36), Lale Ö.(19), Mutlu A. (18) ve Özcan A.'nın (45) emniyetteki ifadesi tamamlandı. Şüpheliler, 'Suç işlemek amacıyla, örgüt kurmak, örgüt yöneltmek, üye olmak, kurulan örgüt kapsamında hırsızlık yapmak, yaptırmak, yaşı küçük çocukların istismarı, insan ticareti' suçlarından adliyeye sevk edildi. Şüphelilerin adliyeye çıkarılırken yüzlerini eşarpla örtmesi dikkat çekti.

KAŞEDE BEKLEMEK YOK
KALİTELİ KAŞELER
UYGUN FİYATLARLA
GÜN İÇİNDE TESLİM EDİLİR

GÜLER AJANS
MATBAACILIK - YAYINCILIK - REKLAMCILIK
İstiklal Caddesi Bora Sokak No : 3/B GEMLİK
Tel : (0.224) 513 96 83 Fax : 513 35 95

Gemlik Körfez
GEMLİK'İN İLK GÜNLÜK SİYASİ GAZETESİ
ABONE OLDUNUZ MU?
ABONE OLUN OKUYUN OKUTUN

TEMA
"SUYUNU BOŞA HARCAMA"
TEMA Vakfı tarafından başlatılan "Suyunu Boşa Harcama" kampanyasına su tüketiminin önlenmesi için siz de katılın

Gemlik Körfez
GEMLİK'İN İLK GÜNLÜK SİYASİ GAZETESİ

# Güne Bakış

Kadri GÜLER
kadri_guler@hotmail.com

## Danıştayın 'Red' kararı

*Biri 17 Mart 2011 günü, diğeri CHP'lilerin meclis kapısı önünde, 23. maddeye göre yapılan ikinci meclis toplantısında, Belediye Başkanvekili seçilmişti.*

*Gemlik Belediyesi'nde biri koltuğa oturan, diğeri oturamayan iki başkanvekili ortaya çıkmıştı.*

*CHP'lilerin İdare Mahkemesi'ne başvurarak, 17 Mart 2011 günlü toplantının hukuksuz olduğunu iddia etmesi üzerine, açılan 'Yürütmenin Durdurulması' davasında, Bursa 3. İdare Mahkemesi, toplantıyı hukuksuz buldu.*

*Bu toplantıda başkanvekili seçilen Refik Yılmaz'ı da hukuken geçersiz saydı.*

*Belediye Başkanvekilliği koltuğuna oturmuş bulunan Refik Yılmaz, Gemlik Belediyesi avukatı aracılığıyla, bu kararın bozulması için Danıştay'dan kararın "Temyizi"ni istedi.*

*CHP'liler, 23. maddeye göre, 27 Mart 2011 günü yaptıkları meclis toplantısının sonucunu, Bursa 3. İdare Mahkemesi'nin de hukuki saydığını kendilerine dayanak teşkil ettiğini söylüyorlar.*

*Bu meclis toplantısının geçerli olduğunu savunarak, Necdet Ersoy'un da yargı kararı ile başkanvekili seçildiğini belgelendiğini belirtiyorlar.*

*Bursa 3. İdare Mahkemesi, 30 Haziran 2011 günü, 17 Mart günlü meclis toplantısını hukuken geçersiz saydığı için, CHP'lilere göre Refik Yılmaz'ın o günden itibaren Başkanvekilliği koltuğunu boşaltması gerekirdi.*

*Ancak, tüm hukuksal başvurulara karşın, İçişleri Bakanlığı 3. idare Mahkemesi kararını görmemezlikten geldi.*

*Ardından çıkarılan işçilerin açtığı davalar kazanıldı.*

*Yılmaz koltuğu yine boşaltmadı.*

*6 ay 10 gün sonra, İçişleri Bakanlığı Mahalli İdareler Genel Müdürlüğü, Gemlik Belediye Başkanvekilliği seçimlerinin yenilenmesini istedi.*

*Gerekçe olarak, 3. İdare Mahkemesi'nin kararı gösterildi.*

*Bursa Valiliği'nin iki yazısının Hukuk Bürosuna gönderilmesi ve hukuk bürosunun görüşü olduğu belirtildi.*

*Oysa madalyanın bir başka yüzü daha varmış.*

*Danıştay 8. Dairesi Gemlik Belediyesi'nin açtığı temyiz davasını red etmiş.*

*Ne zaman, 20 Aralık 2011 günü!*

*İşlere bakın siz.*

*'İçişleri Bakanlığı Danıştay 8. Dairesi'nin kararını öğrenmiş.*

*Oysa, CHP'nin Avukatına karar dün ulaştı.*

*Bu arada, Belediye Başkanvekilliği seçimlerinin yenilenmesi istendi.*

*Ve de, 19 Ocak günü seçim yapıldı. AKP bu kararı daha önceden öğrendiği için, 'Meclis Üyesi Avlama Pazarını' kurdu.*

*AKP, Bursa 3. İdare Mahkemesi kararına karşın, koltuğu ısrarla istiyor.*

*29 Mart 2009 seçimlerinin sonuçları onlara yetmiyor.*

*Koltuk ısrarının nedeni, bugün daha iyi anlaşıldı.*

*Necdet Ersoy'un, Mecliste o dilekçeyi neden verdiği şimdi daha iyi anlaşıldı.*

*Sonucu birlikte göreceğiz.*

## İçişleri Bakanlığı'nın Başkanvekilliği seçimi istemesinin nedeni anlaşıldı!

# Danıştay'dan 'Tokat' gibi karar

***Bursa 3. İdare Mahkemesi'nin verdiği 17 Mart 2011 günü yapılan Belediye Meclis toplantısını ve bu toplantıda başkanvekili seçilen Refik Yılmaz'ı hukuken geçersiz kılan kararının temyizi istemiyle Danıştay'a açılan dava sonuçlandı. Danıştay 8. Dairesi, 20 Aralık 2011 günü İdare Mahkemesi'nin verdiği kararı uygun bularak, "Temyiz istemini Red" etti. Durumu öğrenen İçişleri Bakanlığı ise, kararın bir bölümün uygulayarak seçim istedi.***

**17 Mart 2011 günü Refik Yılmaz'ın Belediye Başkanvekilliği seçiminin yapıldığı Meclis toplantısının Bursa 3. İdare Mahkemesi tarafından geçersiz sayılması üzerine, Belediye Avukatının kararın temyiz istemiyle açtığı davada, Danıştay 8. Dairesi, mahkeme kararını yerinde bularak, "Temyiz istemini Red" etti. İçişleri Bakanlığı tarafından görevlerinden uzaklaştırılan eski Belediye Başkanvekilleri Cemil Acar ve Özkan Ateşli'nin 17 Mart 2011 günü yapılan Belediye Başkanvekilliği seçimlerinde, kendilerine oy kullandırılmadığı gerekçesiyle 5393 sayılı Yasanın 23. maddesi gereğince, Belediye Başkanlığı görevini yürüten Gürhan Çetinkaya'nın 'yeniden görüşülerek ısrar edilmesi veya yeniden görüşülmesinin istenmemesi üzerine kesinlik ve icrailik kazanacağı savıyla Bursa 3. İdari Mahkemesi açtığı dava kazanılarak, 17 Mart 2011 günlü meclis kararının hukuken geçersiz sayılması, bu toplantıda Başkan vekili seçilen Refik Yılmaz'ın da hukuken başkanvekili seçilmiş sayılmaması" üzerine, Gemlik Belediyesi Avukatı Sefer Erdinç Dülger, Danıştay'a dava açtı. Dülger, 3. İdare Mahkemesi'nin kararının temyizini istedi.**

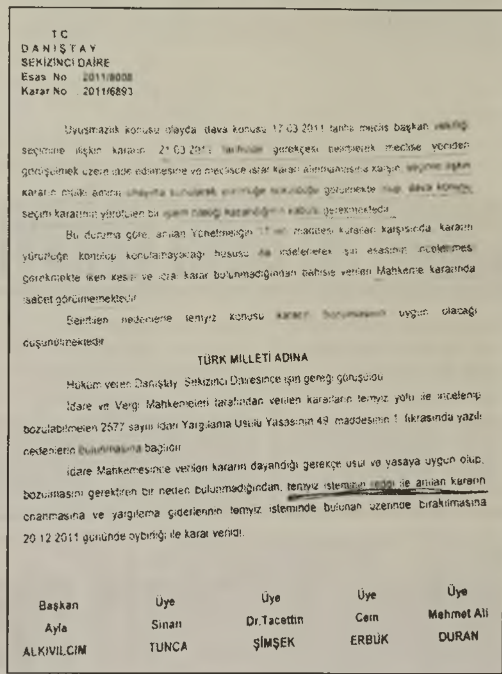

T.C.
DANIŞTAY
SEKİZİNCİ DAİRE
Esas No : 2011/8008
Karar No : 2011/6893

Uyuşmazlık konusu olayda dava konusu 17.03.2011 tarihli meclis başkan [illegible] seçimine ilişkin kararın 21.03.2011 [illegible] gerekçesi belirtilerek meclise yeniden görüşülmek üzere iade edilmesine ve meclisce ısrar kararı alınmamasına karşın [illegible] kararın [illegible] seçim kararının yürütülen bir [illegible] gerekmektedir.

Bu duruma göre, anılan Yönetmeliğin [illegible] maddesi kuralları karşısında kararın yürürlüğe konulamayacağı hususu da [illegible] gerekmekte iken kesin ve icrai karar bulunmadığından bahisle verilen Mahkeme kararında isabet görülmemektedir.

Belirtilen nedenlerle temyiz konusu [illegible] uygun olacağı düşünülmektedir.

TÜRK MİLLETİ ADINA

Hüküm veren Danıştay Sekizinci Dairesince işin gereği görüşüldü:

İdare ve Vergi Mahkemeleri tarafından verilen kararların temyiz yolu ile incelenip bozulabilmeleri 2577 sayılı İdari Yargılama Usulü Yasasının 49. maddesinin 1. fıkrasında yazılı nedenlerin bulunmasına bağlıdır.

İdare Mahkemesince verilen kararın dayandığı gerekçe usul ve yasaya uygun olup, bozulmasını gerektiren bir neden bulunmadığından, temyiz isteminin reddi ile anılan kararın onanmasına ve yargılama giderlerinin temyiz isteminde bulunan üzerinde bırakılmasına 20.12.2011 gününde oybirliği ile karar verildi.

| Başkan | Üye | Üye | Üye | Üye |
| --- | --- | --- | --- | --- |
| Ayla ALKIVILCIM | Sinan TUNCA | Dr.Tacettin ŞİMŞEK | Cem ERBÜK | Mehmet Ali DURAN |

### TEMYİZE RED

**Konuyu ele alan Danıştay 8. Dairesi Tetkik Hakimi Emine Ferdane Pandır, dosyayı inceleyerek, istemin Reddi gerektiğini bildirdi. Danıştay Savcısı Ahmet Yahya Özdemir ise, İdare Mahkemesi'nin verdiği kararının, isabetsiz olduğunu ve Temyizin gerektiğini iddia etti. Danıştay 8. Dairesi dosyayı inceledikten sonra, İdare tarafından verilen kararların temyiz yolu ile incelenip bozulabilmeleri 2577 sayılı İdari Yargılama Usulü Yasasının 49. maddesinin 1. fıkrasında yazılı nedenlerin bulunmasına bağlı olduğunu belirterek, *"İdare Mahkemesi'nce verilen kararın dayandığı gerekçe usul ve yasalara uygun olup, bozulmasını gerektiren bir neden bulunmadığından, temyiz isteminin reddi ile anılan kararın onanmasına ve yargılama giderinin temyiz isteminde bulunan üzerinde bırakılmasına 20.12.2011 günü oybirliği ile karar verildi."* dedi.**

### CHP KARARI İNCELİYOR

**20 Aralık 2011 günü Danıştay 8. Dairesi'nin verdiği "Temyizin Reddi" kararının İçişleri Bakanlığı'nca öğrenilmesi üzerine, Bursa 3. İdare Mahkemesi'nin verdiği kararın seçimlerle ilgili bölümünü ele alarak, CHP'nin kapı önünde yaptığı toplantıyı görmemezlikten gelmesi üzerine, Başkanvekilliği seçimlerini yenileme istemini istemişti. 19 Ocak 2012 günü yapılan Belediye Başkanvekili seçimlerinde, CHP'li meclis üyesi Necdet Ersoy, Meclis Başkanlığına verdiği bir dilekçe ile, 27 Mart 2011 günü yapılan Belediye Mecils toplantısında kendisinin Belediye Başkanvekili seçildiğini, bu hakkının saklı kalarak, İçişleri Bakanlığı'nın seçimlerin yenilenmesi istemine uyduklarını belirtmişti. CHP İlçe Başkanı Dursun Özbey, 20 Aralık 2011 günü Danıştay Dairesi'nin verdiği kararı dün öğrendiklerini belirterek, konunun İl Başkanlığı'na ve Genel Merkeze iletildiğini, hukukçularla biraraya gelerek değerlendirme yapacaklarını söyledi. CHP Belediye Başkanvekili adayı Necdet Ersoy ise, 19 Ocak günkü toplantıda verdiği dilekçede ne kadar haklı olduğunun belli olduğunu, Danıştay kararının İçişleri Bakanlığı'nca öğrenilmesinden sonra, Başkanvekilliği seçimlerinin yapılmasının istendiğini, kendisinin seçildiği meclis toplantısının görülmek istenmediğini söyledi. Danıştayın verdiği karar güne damgasını vurdu.**

Gemlik Körfez
GEMLİK'İN İLK GÜNLÜK SİYASİ GAZETESİ



# Mevlüt Avcı güven tazeledi

Sınırlı Sorumlu Gemlik Esnaf ve Sanatkarlar Kredi ve Kefalet Kooperatifi Genel Kurulu'nda, Mevlüt Avcı, yeniden kooperatif başkanlığına seçildi.
Dün, Gemlik Belediyesi Düğün Salonu'nda yapılan genel kurul toplantısına Kaymakam Bilal Çelik, AKP Milletvekilleri İsmail Aydın ve İsmet Su, Esnaf Kefalet Kooperatifleri Bölge Birlik Başkanı Bahri Şarlı, Bursa ve ilçelerin Esnaf Kefalet Kooperatifleri başkan ve yöneticileri ile Kooperatif ortakları katıldı.
920 ortağı bulunan Gemlik Esnaf ve Sanatkarlar Kredi Kefalet Kooperatifi genel kuruluna 152 üye katıldı.

Mevlüt Avcı

Bilal Çelik

## YÖNETİM AKLANDI

Divan Başkanlığı'na Bahri Şarlı, Başkan Yardımcılığına Murat Özkarayurt, katipliklere ise İsmail Beki ile Aziz Erselli'nin seçilmesinden sonra başlayan genel kurulda, Yönetim Kurulu çalışma raporu Kooperatif Müdürü Kenan Karakaş tarafından okundu.
2011 yılı çalışma raporunda, 2011 yılının dünyada kriz yılı olduğuna dikkat çekildi.
Türkiye'nin krizden fazla etkilenmediği belirtilen raporda, 2010 yılı koopera tife ayrılan kredinin 6 milyon 500 bin liradan 2011 yılında 11 milyon 465 bin liraya çıkarıldığına dikkat çekilerek, *"2010 yılına göre yüzde 80 plasman artışı sağlanmıştır"* dendi.
Çalışma raporunda şu görüşlere yer verildi:
*"2011 yılında plansmanımız 11 milyon 465 bin liraya yükseltilmiş. Bunun 9 milyon 482 bin 250 lirası ortaklarımıza dağıtılmıştır.*
*Tüm bankalarda faizler artarken, kooperatifimizde yüzde 6'da sabit kalmıştır. 2011 yılında 5 yıl vadeli 250 bin lira araç kredisi, 250 bin lira işyeri edinme kredisini esnaf ve sanatkarımıza vermeye başladık.*
*İşletme kredisi 75 bin liraya yükseltilmiş olup, 2 yıldan 4 yıla yükseltilmiştir.*
*Özgüç kredisinden de ortaklarımız bugüne kadar 870 bin lira kredi kullandırılmıştır.*
*Özgüç kredisi 7 bin 500 liradan 2012 yılında 10 bin liraya çıkarılacaktır. 2 yıl önce kredi veremez duruma gelmiş idik. Bugün Türkiye'deki en iyi kooperatifler arasında bulunmaktayız. 75 bin lira olan kredileri 100 bin liraya çıkaracağız. Borcunu ödemeyen 50 ortağımıza 24 ay vadeli taksitlendirme yaptık. 402 bin liranın 105 bin lirası tahsil edilmiştir. 2010 yılında yüzde 41.65 olan takibimiz, 2011 yılında yüzde 29.05'e düşmüştür. Bugünkü gayri menkullerimizin değeri 2 milyar liradır."*
2010 yılında 1697 olan ortak sayısının yeni ortaklarla birlikte 1057 kişi oldu ğu belirtilen çalışma raporundan sonra, denetleme raporu da okundu. Her iki raporda oybirliği ile kabul edildi.

## TEŞEKKÜR ETTİ

Kooperatif Başkanı Mevlüt Avcı, çalışma raporunun kabulünden sonra üyelere teşekkür etti.
Avcı, tahsildeki alacakların yüzde 41.65 den, yüzde 29.05 düşürüldü ğünü, belirterek, *"Senetlerinizi zamanında ödeyin. Ödemediğiniz takdirde takibe uğramakta bu da kooperatifimizi etkilemektedir. Borcunuz bize değil bankayadır. Bunu unutmayalım"* dedi.
Kooperetifler Bölge Birliği Başkanı Bahri Şarlı ise konuşmasında, esnaf ve sanatkara Cumhuriyet tarihimizde görülmeyen kredi sağlandığını, 2011 yılının altın yıl olduğunu söyledi.
2010 yılına göre yüzde 85 kredilerde artış sağlandığına dikkat çeken Şarlı, 2011 yılının esnaf ve sanatkar açısından başarılı bir yıl olduğunu söyledi.
Kaymakam Bilal Çelik ise konuşmasında, esnaf ve sanatkarlara kooperatif aracı lığıyla dağıtılan kredinin en düşük faizli kredi olduğu nu, bu kredinin doğru kullanılması gerektiğine dikkat çekerek, *"Toplumun orta direği olan esnaf ve sanatkarın ayakta kalması gerekiyor. Esnaf Sanatkarlar Kooperatifi esnafın biraya gelmesini sağlıyor.*
*Kredi kullanmak güzel ama bu kredilerin doğru kullanılması gerekir. İşinizi büyütmek için, yatırım yapmak için kredi kullanın. Cahilce yapılan harcamalarınız için kullandığınızda bu sizi küçültür."* dedi.
AKP Bursa Milletvekili İsmail Aydın ise konuşmasında, küçük ölçekli işletmelerin büyük ölçeğe çıkması gerektiğini belirterek, *"İşimizi büyütelim, büyük düşünelim. Kullandığınız kredi düşük faizli olması hükümetin sponse ettiği kredidir. Hükümet farkı hazineye ödemektedir. Bu krediyi şahsi işlerinizde kullanmayın. Ben faizin yüzde 4-5 olmasını istiyorum"* dedi.
Daha sonra konuşan Belediye Başkanvekili Refik Yılmaz ise esnaf ve sanatkarların yanında olduklarını, belediyedeki işlerinin kolaylaştırılması için ellerinden geleni yapacaklarını söyledi.
Yönetim ve denetim kurulu ile üst yönetim delege seçimlerinin açık yapılmasının kararlaştırılmasından sonra yapılan seçimlerde Mevlüt Avcı, Sedat Gürle, Mehmet Bıyık, Mustafa Tezsever ve Ayhan Gündoğdu oybirliği ile yönetim kurulu üyeliklerine seçildiler.
Üst birim delegeliklerine ise Mevlüt Avcı, Sedat Gürle ve Kenan Karakaş seçildiler.

# BUSKİ'den don uyarısı

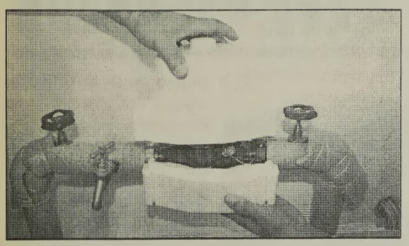

Bursa Büyükşehir Belediyesi BUSKİ Genel Müdürlüğü, kış aylarında su sayaçları ve tesisatlarında meydana gelebilecek 'don' ihtimaline karşı vatandaşları uyardı. Su sayaçları ve tesisatlarında aşırı soğuğa bağlı olarak meydana gelebilecek 'don' ihtimaline karşı tedbir alınması gerektiğini vurgulayan BUSKİ Genel Müdürü İsmail Hakkı Çetinavcı, açıkta olan su borularının havayla temas etmeyecek şekilde kapatılması gerektiğini belirtti.
Su sayaçlarının da muhafaza altına alınmasının önemine dikkati çeken Çetinavcı, "Su sayaçları ve su borularının talaş, saman gibi soğuğu geçirmeyen malzemelerle korunması çok önemlidir. Buz tutmuş sayaç kesinlikle bir ısıtıcıyla ısıtılmamalıdır. Böyle bir durum, su sayacının patlamasına neden olur" dedi. Çetinavcı, vatandaşların tedbire rağmen yaşayabilecekleri sorunların çözümü için de 185 numaralı telefonla BUSKİ'den yardım isteyebileceklerini belirtti.

# Kadınlar, "Kadın Dostu Kent'i konuştu

Bursa Büyükşehir Belediyesi ve Bursa Valiliği'nin de aral arında bulunduğu 'Kadın Dostu Kent ler 2 Projesi', Bursa Kent Konseyi Kadın Meclisi üyelerinden büyük ilgi gördü. İçişleri Bakanlığı ile Birleşmiş Milletler Nüfus Fonu (UNFPA) ve Birleş miş Milletler Kalkın ma Programı'nın (UNDP) işbirliğinde İsveç Büyükelçi liği'nin de mali katkılarıyla Bur sa'nın da içinde bulunduğu on iki ilde yürütülen "Ka dın Dostu Kentler-2 Projesi", belediye meclisi üyeleri, sivil toplum kuruluşu temsilcileri ve Ka dın Meclisi üyeleri ne tanıtıldı. Bursa Kent Konseyi ofislerinde gerçekleştirilen toplantıda, İl Koordinatörü Burcu Üzümcüler proje hakkında bilgi ver di. Üzümcüler, "Bursa'nın kadın dostu kent olma yolunda ilerlemesi için tüm kamu kurumları ve sivil toplum kuruluşları ilk kez birlikte çalışıyor. Program, 12 ilde yürütülüyor" dedi. Bursa Kent Konseyi Kadın Mec lisi Başkanı Kadriye Sarıbıyık ise kadınların toplumsal konularda öne çıkması ve sosyal hayatlarının gelişmesi için çalışmalar yaptıklarını belirtti. Bursa Kent Konseyi Kadın Meclisi'nin kadınların din, dil, ırk, kültür, sınıf, eğitim ve düşünce farkı gözetmeksizin kent hayatında temsil edilmesi için çalıştığını ifade eden Sarıbıyık, kültür, sanat ve eğitim, hukuk, sağlık, istihdam ve siyaset alanlarında kadınlarla beraber etkinlikler yaptıklarını dile getirdi.


SAHİBİNDEN KİRALIK DAİRE

Gazhane Caddesi'nde depreme dayanıklı güçlendirilmiş Beceren Apartmanı 3.kat 4 nolu daire sahibinden kiralıktır

0 533 320 54 64

ELEMAN ARANIYOR

Firmamızda çalışacak Mekanik işlerinden anlayan ELEKTRİKÇİ ARANIYOR

VERONA GRANİT MERMER SAN. TİC. LTD. ŞTİ
Umurbey Sanayi Bölgesi
Yalova Yolu 2. Km. GEMLİK
TEL :514 03 06 - 514 20 21

Macide ÖZALP

TRAFİK, KASKO, DASK, HER TÜRLÜ SİGORTA İŞLEMLERİ
İŞ VE KONUT SİGORTALARI, FERDİ KAZA POLİÇELERİ YAPILIR
BAY MUSTAFA ÖZALP EMLAK'TAN

Her Çeşit Emlak Alım, Satım ve Kiralama Hizmetleri

Daire, Zeytinlik, Villa, Dükkan, Arsa, Arazi
MORTGAGE BROKER'İ
TAPU TAKİP İŞLERİ YAPILIR
ACİL SATILIK ve KİRALIKLARINIZ İÇİN BİZİ ARAYINIZ

Manastır Merkezde 1382 metre, 1539 metre - 5760 m2 (Kumla yolu)
Manastır'da 800 m2 imarlı arsa)

3 Ayrı Daireli Müstakil Ev (Bahçe İçinde)Yeni Devlet Hastanesi Altı

K.Kumla'da Ayazma Mevkii 6 Dönüm Zeytinlik -

Bursa ve Gemlik'te Kiralık - Satılık Arsa-Villa -Daire bulunur.

KONUT KREDİLERİNE ARACILIK YAPILIR.
Tel : 513 24 74 Fax: 514 10 21

0.224 538 69 29

CANSU HALI YIKAMA

KIŞ GELDİ HALILARIMIZI YIKAYAMIYORUZ DİYE ÜZÜLMEYİN!

m² 3 TL BİZ, SİZE HİZMET İÇİN VARIZ!

Halılarınızı evinizden alıp, aynı gün içinde teslim ediyoruz

LAF DEĞİL, İŞ ÜRETİYORUZ

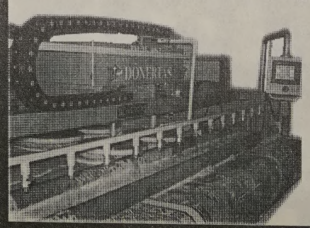

Kredi kartı geçerlidir
Siteler Mah. Hizmet Cad.
Aygün Sitesi 68/B
0 535 815 57 11
KÜÇÜK KUMLA

# KALE ARKASI

## GEMLİKSPOR BU DEĞİL

Seyfettin ŞEKERSÖZ

Pazar günü Orhangazi Göl Tesislerinde oynanan Süper Amatör küme B gurubu maçında Gemlikspor büyük avantaj kaçırdı.

Kendini gurup lideri yapacak maçtan beraberlikle ayrılarak şok yaşadı.

Gemlikspor tecrübeli futbolculardan kurulu bir ekip, ancak rakibi Mudanyaspor'da aynı kalitede bir ekip olunca oynanan oyuna bakıp 1 puana sevinebiliriz.

Çünkü ortada amacı Gemlikspor'a gol attırmamak olan bir hakem üçlüsü vardı.

Yine de böyle maçlarda yani 6 puanlık maçlarda sahadan galip ayrılmak gereki yor.

Mudanyaspor sezona iyi başlamadı ancak ilerleyen haftalarda kendini bularak puanları topluyor.

Gemlikspor'un en büyük hatası da Yavuzselim'e farklı yenilmesi oldu.

Bizden önce 2 maçını kaybeden Yavuzselim takımı Gemlikspor'u yenmesinin ardından oynadığı 2 maçtan da sahadan boynu bükük ayrıldı.

Amacından uzaklaşan bir takıma çok önemli verilen 3 puanın acısını şimdi çekiyoruz.

Gemlikspor yine de avantajlı. Cumartesi günü Orhangazi'de oynayacağı ve ilk maçında İnegöl'de yenmeyi başardığı Kurtuluşspor'u konuk edecek.

Bu maçtan alınacak 3 puan çok önemli.

Eğer başarısız olunursa işte o zaman sonbahar rüzgarları takımı sallar.

Takımın seyircisi mükemmel.

Bursa'da hiçbir takımın seyircisi deplasmanlara gitmez.

Ama Gemlikspor'un taraftarları takımın her maçına otobüs kaldırarak destek olu yorlar.

Tribünlerde esen Gemlik rüzgarı emin olun ki, sonbahar rüzgarlarından daha etkili oluyor.

Takım taraftarının desteğiyle daha iyi oynuyor.

Ancak üst sıraları hedefleyen takımlarla yapılan müsabakalar her zaman 3 puanla bitmiyor.

Bu takımları eğer yenemiyorsanız yenilmeyeceksiniz.

Siz takılmadan giderek onların puan kaybetmelerini bekleyeceksiniz.

Çünkü üst sıralardaki ekipler çok güçlü.

Gemlikspor puansız geçireceği haftayı da göz önüne alarak puan farkını takipçileriyle açması gerekiyor.

Favori takımlar kadrolarını Ocak transferleriyle daha da güçlü hale getirmişler.

İnşallah Gemlikspor'un da aldığı yeni futbolcular takıma faydalı olurlar.

Bu yıl Gemlikspor için en zor yıl olacaktır.

Önceki yıllarda Süper Kümede kalabilmek için kurulan takım ye rine bu yıl play-off'a çıkacak, oradan da Bölgesel Amatör Lige çıkmak için mücadele edecek bir takım yapıldı.

Her imkan veriliyorsa takımın başarılı olamaması diye bir şey beklenemez.

Şu an takım iyi ancak üst sıralarda kaybedilen bir maç takımları 3-4 sıra geriye atabili yor.

Orhangazi'de oynanan maçlar takım için biraz olsun avantaj getiriyor.

Çünkü rakip takımlar taraftarlarına otobüs tahsis etmediği için tribünlerde sadece Gemlikspor tezahüratları yükseliyor.

İkinci yarının 3 haftası geride kalırken üst sıralardaki takımlar değişti.

Gemlikspor kalan takımlar arasında kendine yer buluyor.

Amaç ilk üç sırada ligi bitirmek olduğuna göre Gemlikspor'un gücü rahatça orada durmasına yeter.

'Gemlik Körfez' www.gemlikkorfezgazetesi.com

PLAKET - KUPA VE MADALYA ÇEŞİTLERİ İLE HİZMETİNİZDEYİZ

golden ajans

MATBAACILIK - REKLAMCILIK - ORGANİZASYON VE TANITIM

İstiklal Cad. Bora Sok. Akbank Aralığı No: 3/ B GEMLİK
Tel : (0.224) 513 96 83 Fax : (0 224) 513 35 95

Madalya ve Ödül Kupaları
Ahşap & Kristal ve Metal
renkli Plaketler

# Uludağ Üniversitesi'nde proje atölyesi açıldı

Üniversitesi Rektörlüğü, öğrencilerin Avrupa Birliği imkanlarından daha fazla yararlanmalarını sağlamak maksadıyla "proje atölyesi" adıyla yeni bir ofis açtı. "Eurodesk" adını verdiği Avrupa bilgi ağının yerel iletişim noktası olarak da hizmet verecek "proje atölyesi", Mediko Sosyal olarak bilenen binanın alt katında bütün öğrencilere hizmet verecek. Proje atölyesi, Uludağ Üniversitesi Rektör Danışmanı Prof. Dr. Özgür Akgün Karabulut, Proje Yönetim

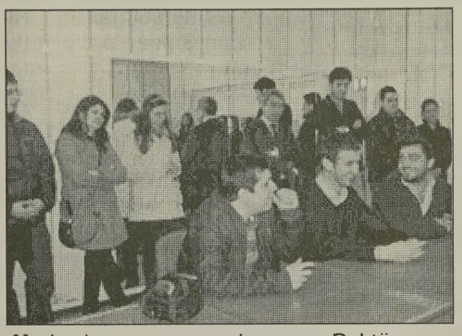

Merkezi Koordinatörü Prof. Dr. Aslı Hockenberger ve Sağlık Kültür ve Spor Daire Başkanı Şükran Yılmaz Soğukpınar tarafından hizmete açıldı.
Proje yardımı almak için gelen çok sayıda lise öğrencisinin de katıldığı açılışta konuşan Rektör Danışmanı Prof. Dr. Özgür Akgün Karabulut, öğrencilerin Erasmus dışındaki fırsatları pek bilmediklerini, halbuki AB fonlarının pek çok alanda gençlere imkanlar sağladığını belirterek, *"Biz üniversite yönetimi olarak öğrencilerimizi bu imkanlara yönlendirmek için böyle bir ofisi açmaya karar verdik. Ofise henüz açılmadan şehirdeki liselerden bile talepler geldi. Öğrencilere AB imkanları ve proje lerle ilgili bilgi verecek, onlara proje hazırlama konusunda yardım edecek bu ofisin lise öğrencilerine de destek vermesini istiyoruz. Üniversitemizin bu ofis sayesinde üniversite öğrencilerinin yanı sıra liselilere de elini uzatması, üniversite-şehir iş birliğinin güzel bir örneği olacak"* dedi.

# Geleceğin veterinerleri araştırma yapacak

Uludağ Üniversitesi Veteriner Fakültesi ile ÇİMET Ltd. Şti. arasında iş birliği protokolü imzalandı.
Rektör Prof. Dr. Kamil Dilek, Veteriner Fakültesi Dekanı Prof. Dr. Engin Kennerman ve Çimet Yönetim Kurulu Başkanı Yavuz Selim Çimen'in imza attığı protokole göre, UÜ Veteriner Fakültesi, Çimet tesislerinde halk sağlığı, gıda mevzuatı, gıda güvenliği, ürün kalitesi, yeni ürün geliştirilmesi gibi konularda Çimet'e destek verecek. Çimet de, öğretim üyeleri ve öğrencilere araştırma ve

pratik yapmaları için tesisini açacak. ÇİMET Yönetim Kurulu Başkanı Yavuz Selim Çimen, başları her sıkıştığında üniversiteden destek aldıklarını, şimdi bunu resmiyete dökerek sistematiğe bağlamak amacıyla protokol imzaladıklarını söyledi. Üniversiteye sonuna kadar güvendiklerini kaydeden Çimen, *"Üniversite gelsin bizi denetlesin, uygun bulmadığı yerleri gerekirse kapatsın. Biz üniversitenin bilgisine her zaman ihtiyaç duyuyoruz. Ne zaman istediysek koşup geldiler. Üniversitenin her zaman iş birliğine hazır olduğunu gördük. Biz sanayiciler üniversiteden yardım istemesini bilmiyorsak biraz da kendimizi eleştirmemiz gerekir"* dedi. Rektör Prof. Dr. Kamil Dilek de, üniversitenin sanayi ile iş birliği yaparak bilgi birikimini topluma kaliteli ürün olarak yansıttığını, böylece en önemli görevlerinden birini yerine getirdiklerini söyledi. Dilek, topluma kaliteli hizmet etmek amacıyla üniversiteyle iş birliğini seçen ÇİMET'e teşekkür etti.

## TASFİYE İLANI

TASFİYE HALİNDE ŞAFAK DEMİR ÇELİK SANAYİ LİMİTED ŞİRKETİ TASFİYE MEMURLUĞUNDAN

Gemlik Ticaret Sicil Memurluğunda 2389 sicil numarası ile kayıtlı Gemlik V.D. 7890054262 Vergi nolu şirketimiz 01.01.2012 tarihi itibariyle tasfiyeye girmiş ve 12.01.2012 tarihinde tasfiye tescil edilmiştir.

Şirketimiz borçlu ve alacaklılarının ellerindeki belgelerle bu ilanın üçüncü defa yayınlanmasından itibaren en geç 1 yıl içinde Tasfiye Memurluğuna müracaatları ilan olunur.

ŞAFAK DEMİR ÇELİK LTD. ŞTİ.
TASFİYE MEMURU
ÖZCAN TÜRÜDÜ

## KAYIP

TEKNOSA TKS-28P1 VF HK 27070739 SERİ NUMARALI YAZAR KASAMIN RUHSATINI KAYBETTİM. HÜKÜMSÜZDÜR.
ERDİNÇ BATTAL

# Lodostan sonra kar geliyor

İstanbul'da bugün gözlenen Güney yönlü rüzgarın yarından itibaren etkisini iyice kaybetmesi, Çarşamba gününden itibaren de Kuzey yönünden ve kuvvetlenerek eseceği öngörülüyor.

KAR EDİRNE'DEN GİRECEK
Çarşamba'yı Perşembe'ye bağlayan gece Trakya'da başlayacak kar yağışının gün içinde iç kesimlere doğru ama etkisini artırarak ilerlemesi bekleniyor.

ÇARŞAMBA YAĞMUR, PERŞEMBE KAR VAR. İKİSİ DE ETKİLİ
Meteorolojik tahminlere göre Marmara Bölgesinin büyük bölümünde akşam saatlerinden itibaren yağmur gözlenecek. Çarşamba bölgenin tamamında ve gün boyu sürecek etkili yağış var. Gece yarısından itibaren yağış kar şeklinde gerçekleşecek.Edirne - Kırklareli'de başla yacak kar yağışının günün ilerleyen saatlerinde İstanbul'a doğru ilerlemesi ve bu sırada da etkisini artırması bekleniyor.

KAŞEDE BEKLEMEK YOK
KALİTELİ KAŞELER UYGUN FİYATLARLA GÜN İÇİNDE TESLİM
GÜLER AJANS
MATBAACILIK - YAYINCILIK - REKLAMCILIK

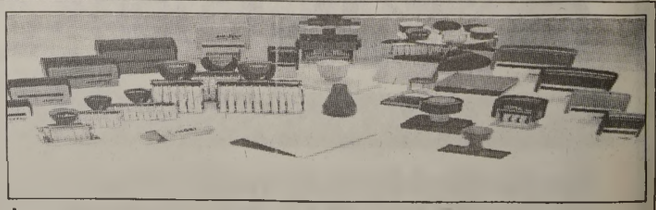

İstiklal Caddesi Bora Sokak No : 3/B GEMLİK
Tel : (0.224) 513 96 83 Fax : (0.224) 513 35 95

# Mal sahipleri devlet takibinde

Yeni düzenleme, kira gelirlerini düşük gösteren yüzde 40 civarındaki mal sahibini mutsuz edecek.
1 Mart 2012'den itibaren kira beyannamelerini vatandaşın yerine Gelir İdaresi Başkanlığı'nın otomatik olarak dolduracağı yeni düzenleme ile mal sahipleri devlet takibine alınıyor. Gayrimenkulden elde edilen gelirler için beyanname verilmemesi vaya gelirin düşük gösterilmesi yoluyla istisna altında kalınmasının önüne geçilmesinin hedeflendiği uygulama, 1 milyon civarındaki gayrimenkul sahibini kapsayacak.
1 Mart 2012'den itibaren gayrimenkul sahipleri kira gelirlerinin vergisini otomatik olarak ödeyecek. Emlakçılar, yeni uygulama ile kira bildirim kaçağının önüne geçileceğini belirtiyorlar.

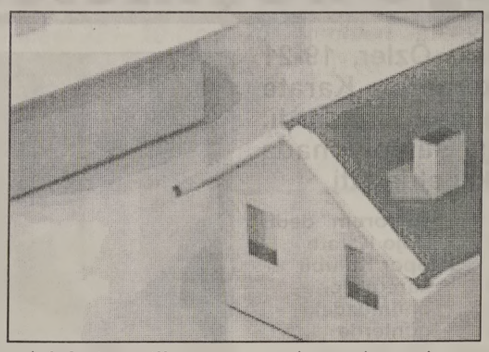

"VERGİYİ DÜŞÜK GÖSTERENLERİN ORANI YÜZDE 40"
Ankara Tüm Emlakçılar Esnaf Meslek Odası (ATEM) Başkan Yardımcısı Ahmet Rıfat Yetkin, yaptığı değerlendirmede yeni uygulamayla kira gelirlerinin bildirilmesinin zorunlu hale getirildiğini bildirerek mal sahiplerinin devlet takibine alınacağını söyledi. Mal sahiplerinin önceden çift kontrat yapma yoluna gittiklerini ya da hiç bildirimde bulunmadıklarını dile getiren Yetkin, bu uygulamayla kira bildirim kaçağının önleneceğini söyledi.

İstanbul Emlakçılar Derneği Yönetim Kurulu Başkanı Yaşar Ovalı, Gazeteport'a yaptığı değerlendirmede, 1 milyon civarındaki gayrimenkul sahibinin yaklaşık yüzde 40'ının kira gelirlerini düşük gösterdiğine dikkat çekerek, yeni uygulamayla düşük göstermenin önüne geçileceğini belirtti. Mal sahiplerinin, vergi ödeyerek mülklerini kiralama yoluna gitmektense satış yolunu tercih edebileceklerini dile getiren Ovalı, uygulamanın, ilk etapta ev sahipleri için şok etkisi yaratacağını bildirdi. Ovalı, vergi tutarını düşürerek vergi ödemeyi teşvik etmenin daha iyi bir çözüm olacağını kaydetti.

# Kayıt olmayanlara 213 TL ceza!

Herhangi bir sosyal güvenliği olmayanlara, Genel Sağlık Sigortası kapsamında uygulanan Gelir Testi'nin bu ay sonuna kadar yapılması şart. Türkiye genelinde 9,5 milyon yeşil kartlı vatandaş gelir testine girecek. Testte yoksul olmadıkları anlaşılan vatandaşlar 35 ila 213 lira aylık prim ödeyecek. Teste hiç girmeyen ise otomatik olarak 213 liralık prim yüküyle karşı karşıya kalacak. SGK'ya kayıtlı olmayan 1,7 milyon vatandaşların 31 Ocak'a kadar SGK'nın kapısını çalmak zorunda. Aksi halde SGK her birini aylık 213 lira prim borcu ödemeye mahkum edecek. Halen bir işte çalışan memur, işçi, bağımsız çalışan, isteğe bağlı sigortalı olan ve yeşil kartlılar dışında kalan herkes gelir testine başvurmak zorunda. 18 yaşından küçükler ile emekli ve bunların bakmakla yükümlü olduğu kişilerin gelir testi yaptırması gerekmiyor. Nereye başvurulacak? Gelirin testi için gerekli başvuru, kişinin kayıtlı ikametgâhının bulunduğu il veya ilçe idarî sınırları içindeki Sosyal Yardımlaşma ve Dayanışma Vakfına yapılacak. Vakıflara kaymakamlıklar aracılığıyla ulaşmak mümkün. Özürlülük ve yaşlılık gibi nedenlerle bizzat başvuruda bulunamayacak olanların başvurusu vekili tarafından yapılacak. Aynı aileden herkes tek tek mi başvuracak? Gelir tespitinde, aynı evde yaşayan eş, evli olmayan çocuk, büyük anne ve büyük babadan oluşan aile esas alınacak. Aynı aile üyelerinden biri veya birkaçı başvuruda bulunsa bile başvuru formunda hanede yaşayan tüm fertlere ait bilgiler yer alacak. Aile içinden birden fazla kişi gelir testine tâbi tutulacak kişi durumundaysa tek form ile başvuru yapılacak.

# 3. köprü kararı açıklandı

Başbakan Erdoğan üçüncü köprüyle ilgili önemli bir açıklama yaptı.
Başbakan Erdoğan, üçüncü köprünün üretim maliyetinin milli bütçeden yapılacağı yönündeki haberleri doğruladı. Erdoğan, "Üçüncü köprüyü milli bütçeden yapma kararını verdik" diye konuştu.

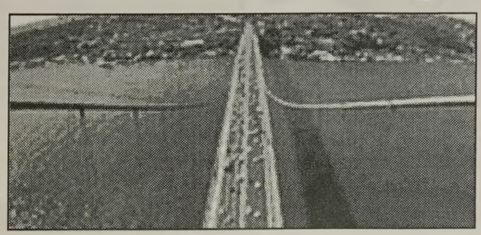

Başbakan Recep Tayyip Erdoğan, Ocak başında basına verdiği bir demeçte de "Üçüncü köprünün kesinlikle müşterisi vardır. Üçüncü köprü yolda kalmaz. En kötü ihtimalle üçüncü köprüyü milli bütçeyle yaparız. O gücümüz var" diye konuşmuştu.

## GEMLİK REHBERİ

| GEREKLİ TELEFONLAR | |
|---|---|
| İtfaiye | 110 |
| Polis İmdat | 155 |
| Jandarma İmdat | 156 |
| Jandarma K. | 513 10 55 |
| Polis Karakolu | 513 18 79 |
| Gar. Kom. | 513 12 06 |
| **KAYMAKAMLIK** | |
| Kaymakamlık | 513 10 51 |
| C.Savcılığı | 513 10 53 |
| C.Savcı Yrd. | 513 29 54 |
| Emniyet Müd. | 513 10 28 |
| **ULAŞIM** | |
| METRO | 513 12 12 |
| Aydın Turizm | 513 20 77 |
| Süzer Turizm | 512 10 72 |
| Kanberoğlu-Esadaş | 514 45 49 |
| Anıtur | 514 47 71 |
| Kamil Koç | 512 01 63 |
| **HASTANELER** | |
| Devlet Hastanesi | 517 34 00 |
| Sahil Dev. Hast. | 513 23 29 |
| Mer.Sağ.Ocağı | 513 10 68 |
| Tomokay Tomografi | 513 65 29 |
| Uzmanlar Tıp Mrk. | 514 80 88 |
| **TAKSİLER** | |
| Körfez Taksi | 513 18 21 |
| Çınar Taksi | 513 24 67 |
| Güven Taksi | 513 32 40 |
| Gemlik Taksi | 513 23 24 |
| Manastır Taksi | 517 33 94 |

| RESMİ DAİRELER | |
|---|---|
| UEDAŞ ARIZA | 186 |
| UEDAŞ İşletme | 513 45 03 |
| Statyum | 514 00 95 |
| Orm.Böl.Şef. | 513 12 86 |
| Milli Eğt. Md. | 513 11 74 |
| Halk Kütüphane | 513 13 53 |
| Askerlik Şb. | 513 10 57 |
| Karayolları | 513 13 08 |
| Liman Baş. | 513 11 33 |
| Mal Müd. | 513 10 95 |
| Nüfus Md. | 513 37 42 |
| Özel İd. Md. | 513 15 07 |
| Tapu Sicl. Müd. | 513 14 14 |
| Müftülük | 513 13 64 |
| Gümrük Md. | 524 85 86 |
| Ver. Dairesi Md. | 513 10 92 |
| İlçe Tarım Müd. | 513 10 45 |
| İlçe Seç. Md. | 513 77 73 |
| Halk Eğitim Müd. | 513 18 46 |
| İŞ-KUR | 513 71 66 |
| **BELEDİYE** | |
| Santral | 513 45 21 -23 |
| Başkanlık | 513 45 20 |
| Zabıta | 513 24 32 |
| BUSKİ | 514 57 96 |
| İtfaiye | 513 23 25 |
| Muhasebe Md. | 513 45 21-182 |
| Yazı İşl. Md. | 513 45 21-111 |
| Su Arıza | Yalnız 185 |

| DENİZ OTOBÜSÜ | |
|---|---|
| Bursa | 256 77 84 |
| Mudanya | 544 30 60 |
| Yenikapı | (212) 516 12 12 |
| Yalova | (226) 811 13 23 |
| İDO İmam Aslan Dinlenme Tes. | 513 23 94 |
| **VAPUR - FERİBOT** | |
| Yalova | (226) 814 10 20 |
| Topçular | (226) 363 43 19 |
| Eskihisar | (262) 655 60 31 |
| **OTOBÜS** | |
| Şehirlerarası | 261 54 00 |
| Otobüs Terminali | (18 Hat ) |
| **DAĞITICILAR** | |
| GEMDAŞ | 513 29 29 |
| Aygaz | 513 12 95 |
| Habaş | 513 16 37 |
| Mogaz | 513 75 58 |
| Ergaz | 513 88 43 |
| İpragaz | 513 22 59 |
| Habaşgaz | 513 45 46 |
| Yeni Likitgaz | 513 65 00 |
| BP Gaz | 514 59 81 |
| Bütünler Likitgaz | 513 80 00 |
| Akçagaz | 514 88 70 |
| Totalgaz | 514 17 00 |
| Akcan Petrol | 513 [illegible] |
| MAR-PET | 513 30 33 |
| Tuncay Otogaz | 513 16 45 |
| Beyza Petrol | 513 01 03 |

Gemlik Körfez
GEMLİK'İN İLK GÜNLÜK SİYASİ GAZETESİ
YEREL SÜRELİ YAYIN
YIL : 39 SAYI : 4175
FİYATI : 50 Kr. (KDV Dahil)
Sahibi : Kadri GÜLER
Sorumlu Yazı İşleri Müdürü : Serap GÜLER
İstiklal Cad. Bora Sok. No:3/B
Tel : 513 96 83 Fax : 513 35 95 GEMLİK
Yönetim ve Basım Yeri :
GÜLER AJANS
Matbaacılık-Yayıncılık-Reklamcılık Tesisi
İstiklal Cad. Bora Sok. No:3/B GEMLİK
(Dini bayram Günleri ve Pazar günleri yayınlanmaz)

GEMLİK SİNEMA GÜNLÜĞÜ
VENÜS SİNEMASI
SÜMELANIN ŞİFRESİ:14:00-16:15-18:30-20:30...
ALVİN VE SİNCAPLAR3:
12:00-14:15-16:15-18:15-20:00..
REZERVASYON
513 33 21

# Gökhan Özler, Türkiye beşincisi oldu

**Gemlik Dojo Karate Spor Kulübü Antrenörü Gökhan Özler, 19-21 Ocak tarihlerinde Uşak'ta yapılan Türkiye Veteranlar Karate Şampiyonası'na katılarak, Türkiye beşincisi olmayı başardı. Türkiye'nin çeşitli illerinden karetecilerin katıldığı şampiyonada Gökhan Özler, Dünya Şampiyonası'na da katılma hakkı elde etti.**

Gemlik Dojo Karate Spor Kulübü Antrenörü Gökhan Özler, başarılarına bir yenisini daha ekledi. 19-21 Ocak 2012 tarihlerinde Uşak'ta yapılan Türkiye Veteranlar Karate Şampiyonası'na katılan Gemlik Dojo Karate Spor Kulübü Antrenörü Gökhan Özler, hem kata'da, hem Kumitede Türkiye beşincisi olarak Gemlik ve Bursa'nın adını Türkiye'ye duyurdu. Türkiye beşincisi olan Gökhan Özler, "Böyle büyük bir şampiyonada Gemlikimizi ve Bursamızı en iyi şekilde temsil etmek önümüzdeki Dünya Şampiyonasında da en iyi şekilde temsil edeceğini ve maddi manevi desteği olanlara teşekkür ediyorum" dedi. Dojo Karate Spor Kulübü karetecileri, önümüzdeki günlerde Minikler ve Yıldızlar Türkiye Şampiyonasına katılacaklarını duyurdu.

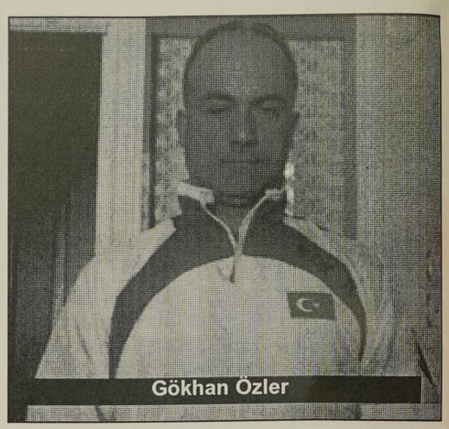
Gökhan Özler

# Facebook insanı mutsuz ediyor

Yapılan yeni bir araştırmaya göre, Facebook'ta sık zaman geçiren kişiler, diğer arkadaşlarının kendilerinden çok daha iyi bir hayata sahip olduğunu düşünerek mutsuz oluyor.
Amerika'nın Utah Valley Üniversitesi, Facebook'un insanları neden mutsuz ettiğine dair yeni bir araştırma gerçekleştirdi. Sosyologlar tarafından yürütülen araştırmada, sosyal ağda geçirilen zamanla birlikte insanların asıl hayatındaki konumu arasındaki ilişki dikkate alındı.
Yaklaşık 425 öğrencinin katıldığı araştırmada, öğrencilere Facebook'ta kaç arakadaşları olduğu ve sosyal ağda ne kadar zaman geçirdiği soruldu.
Bunların yanı sıra ilişki durumu, yaş, cinsiyet, ırk ve dini inancı da dikkate alınan öğrencilere hayatı adil bulup bulmadıkları gibi sorular da yöneltildi.

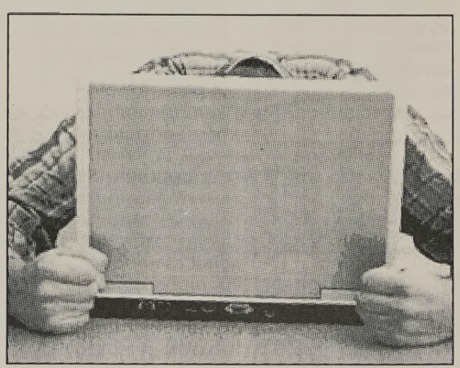
NE KADAR ÇOK VAKİT GEÇİRİYORSANIZ O KADAR MUSUZSUNUZ

Haberine göre, Facebook'ta ne kadar çok zaman geçirirseniz mutsuz olma olasılığınız o kadar yüksek.
Zira, Facebook'ta sık zaman geçiren kişiler diğer arkadaşlarının kendilerinden çok daha iyi bir hayata sahip olduğunu düşünerek mutsuz oluyor.
Uzun süre Facebook'ta kalan kişiler, hayatın adil olmadığını ve diğerlerinin kendilerinden çok daha mutlu olduğuna inanıyor.
Üstelik bu kişiler, kendilerinden çok daha mutlu olduğuna inandıkları bu kişileri tanımasalar bile bu kanıya kapılabiliyor.
Yine araştırmanın dikkat çekici sonuçlarından biri de Facebook'ta sosyalleşmektense gerçek arkadaşlarıyla yüzyüze sosyalleşen kişilerin daha mutlu ve hayata daha olumlu baktığı gerçeği. Bu kişiler Facebook'taki kişilere göre daha sosyal olurken, sosyal ağda sürekli olarak paylaşılan mutlu fotoğrafların da kişilerin mutsuz hissetmesinde etkisi olduğu belirtiliyor.

# Bursa Kitap Fuarı 10 yaşında

Bursa Kitap Fuarı 10-18 Mart 2012 tarihleri arasında TÜYAP Bursa Uluslararası Fuar ve Kongre Merkezi'nde okurlarla buluşmaya hazırlanıyor
TÜYAP Bursa Fuarcılık A.Ş. ve Türkiye Yayıncılar Birliği işbirliğiyle 10-18 Mart 2012 tarihleri arasında TÜYAP Bursa Uluslararası Fuar ve Kongre Merkezi'nde düzenlenecek olan Bursa Kitap Fuarı 10. yaşını kutlamaya hazırlanıyor.
Teması "Bursa'yı Yazmak" olarak belirlenen Bursa 10. Kitap Fuarı'na 230 yayınevi ve Sivil Toplum Kuruluşu katılacak; dokuz gün süresince 65 kültür etkinliği ve imza günlerinde 500 yazar okurlarıyla bir araya gelecek.
Bu yıl İstanbul Kitap Fuarı'nın Onur Konuğu olan Hollanda tüm yıla yayılan etkinlikler kapsamında Bursa Kitap Fuarı'na da katılıyor.
Hollanda standında Hollanda edebiyatından Türkçe'ye çevrilen kitaplar yer alacak.
Bursa 10. Kitap Fuarı, 10-17 Mart 2012 tarihleri arasında 10.00-19.30, kapanış günü olan 18 Mart 2012 tarihinde ise 10.00-19.00 saatleri arasında ziyaret edilebilir.
Fuara giriş ücretsizdir

# Yelkencilerimiz, Bodrum'da yarışacak

*Gemlik Yelken Kulübü'nün başarılı yelkencileri, Türkiye Yelken Federasyonu'nun 2012 yılı Faaliyet Programı'nda yer alan Amiral Turgutreis Optimist ve Laser Yarı Yıl Kupası 25 – 29 Ocak 2012 tarihleri arasında, Turgut Reis Belediye Yelken Kulübü ev sahipliginde Turgut Reis - Bodrum /Muğla'da yapılacak olan yarışlara katılacak. Gemlik Yelken Kulübü sporcuları Hasan Sal, Enes Topkaç ve Tuğba Öksüz, daha önce yapılan yarışlarda başarılı olan sporcular ile birlikte yarıyıl kupası için yelken açacaklar. Haberi sayfa 10'da*

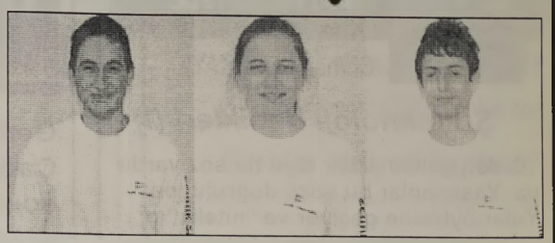

Kuruluş:1973

# Gemlik Körfez

GEMLİK'İN İLK GÜNLÜK SİYASİ GAZETESİ

25 Ocak 2012 Çarşamba www.gemlikkorfezgazetesi.com 50 Kr

ÇOKAL TİCARET
NESTLE DOĞAL KAYNAK SUYU
Kayhan Mah.
2 Nolu Cadde
GEMLİK
524 76 77

20 bin Euro'luk yatırım ile denize atılan su ile bacalardan çıkan gazlar Çevre Yönetmeliği standartlarının altına indirildi.

# Gemlik Gübre'de çevre kirliliğine son

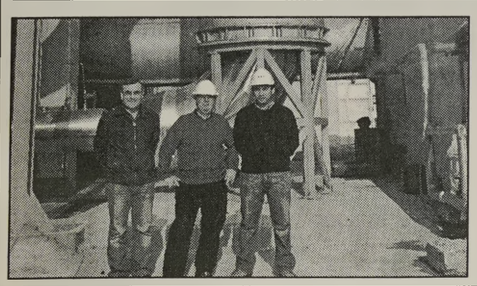

✔ *Gemlik Gübre Fabrikası, denize akıttığı atık suları ile bacasından çıkan NOx gazını Çevre Yönetmeliği değerlerinin altına indirdi. Gemlik Gübre Fabrikası Genel Müdür Yardımcısı Hayrettin Derici, Türk tarımına gerekli olan azotlu ve nitratlı gübreleri üretmekte olan işletme de, çevreye istihdam yaratmanın yanında sosyal yaşamı iyileştirme ve çevreyi korumaya yönelik projelerde geliştirdiklerini söyledi. Haberi sayfa 5'de*

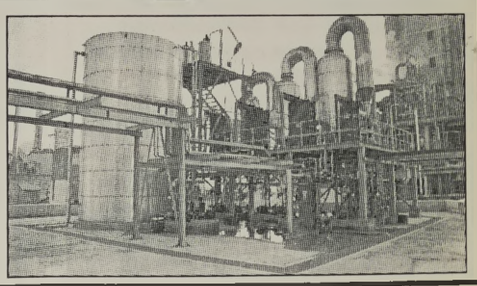

## Güne Bakış

Kadri GÜLER
kadri_guler@hotmail.com

### Gemlik Gübre ve çevre

*Gemlik Gübre Fabrikası'nın kuruluşu, 1974 yılında TÜĞSAŞ tarafından, bir kamu iktisadi kurumu olarak, yaklaşık 700 milyon dolara mal oldu.*

*Bu devasa araziye sahip, sektörünün en büyüklerinden olan gübre ve amonyak fabrikası, yanlış politikalar yüzünden yıllarca zarar etti.*

*Rahmetli Turgut Özal'ın başlattığı devletin sanayiden elini çekme politikalarıyla da 2004 yılında özelleştirildi.*

*Özelleştirme iki kez yapıldı.*

*Birincisin de, Tansu Çiller Başbakandı.*

*Özelleştirme İdare tarafından 160 bin dolara satıldı.*

*Ancak, Petrol İş Sendikası'nın açtığı dava sonucu satış iptal edildi. Devamı syf 4'de*

Bursalı gazeteciler, öldürülüşünün 19. yılında Uğur Mumcu'yu unutmadılar

# Gazeteciler Uğur Mumcu için yürüdüler

*Gazeteciler, ellerinde pankartlar ve resimlerle Uğur Mumcu'yu andı. Bursa Gazeteciler Cemiyeti ile Çağdaş Gazeteciler Derneği tarafından düzenlenen yürüyüşe vatandaşlar da destek verdi. Syf 4'de*

# Ellerini bağladığı eşi ve 2 kızını tüp gazı açarak ölüme terk etti

*Bursa'da uyuşturucu madde bağımlısı olduğu öne sürülen 35 yaşındaki Şeyhmus S., evdeki tartışmanın ardından eşi 26 yaşındaki Altun S. ile 8 ve 6 yaşlarındaki iki kızının ellerini bağlayıp, tüp gazı açarak ölüme terk etti. Syf 3'de*

## Buluşma

Gürhan ÇETİNKAYA

### *Şu teknoloji dedikleri (!)*

Giden geleni aratır diye bir söz vardır ya. Yaşananlar bu sözü doğruluyor. Yıllar öylesine geçiyor ve "nitelik" o kadar bozuluyor ki geçip giden günleri yılları aramamak olanaksız.

Teknoloji gelişiyor.

Bilim adına akıl almaz yenilikler gerçekleşiyor.

Uzaklar yakın oluyor.

Uzayın sırrı çözüldü çözülüyor.

Sınırlar ortadan kalkıyor.

Ama ne var ki:

İnsan kalitesi aynı paralelde yükselmiyor.

Markalar arasında sıkışmış, karnı hormonla doldurulmuş, kendinden başkasını düşünmeyen bir "tip" tasarlandı.

Düşünmeyen, kayıtsız koşulsuz inanan, yürümenin, yemenin, uyumanın ötesinde bir iş yapmayan "güruh" başarıldı.

Kurşun askerler yaratıldı.

Tüm eylemler komutla;

"Yemek yenilecek ye... "

"Parmak kaldırılacak kaldır..."

"Uyunacak uyu.. "

Beyni daha çok gelişmişlerin (!) bir araya geldiği çok donanımlı bir merkez dünyanın canına sokuyor.

Ne değer bırakıyor ne yargı...

Nükleer denemeler yapıyorlar.

Hormonu insanın iliklerine işletiyorlar.

Savaş dinamiklerini canlı tutmak için ellerinden geleni artlarına koymuyorlar.

Geçirebildiklerine diş geçiremedikle rine füze yerleştiriyorlar.

Ama ne istiyorlarsa o oluyor.

Doğal olarak dünyadaki gelişmeler Ortadoğu'nun tam da ortasında olan Türkiye'yi çok yakından ilgilendiriyor.

Türkiye çok önemli bir kapı...

Hem de öyle bir kapı ki...

Sürekli açık...

FBI'cılar giriyor, CIA'ciler çıkıyor.

IMF'ciler çıkıyor, Dünya Bankacılar giriyor.

Ne hikmetse insanlık adına, ahlak adına, toplumsal değerler adına yeni hiçbir şey girmediği gibi olanı da tutmak zorlaşıyor.

Gündelik ve sığ çıkarlar uğruna insanı insana bağlayan ve insanı insan yapan "yüce değerler" yok olup gidiyor.

Dolayısıyla yetenekler yitiriliyor.

Seçmeyi seçilmeyi bilmeyen insanlar geleceği yönlendiriyor.

Gelinen sonuca tesadüf denilebilir mi?

# Kumla Caddesi asfalt kaplanıyor

**Gemlik Şehiriçi trafiğinin yükünü yoğun olarak çeken Kumla Caddesi'nde süren altyapı çalışmalarının tamamlanmasından sonra dün de asfalt kaplama çalışmaları başlatıldı**

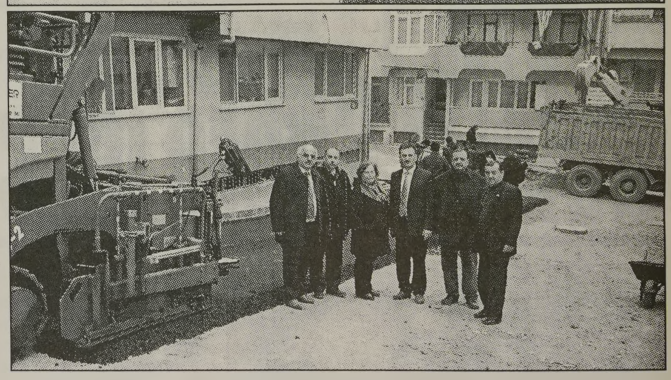

Bursa Büyükşehir Belediyesi tarafından içme suyu şebeke yenileme ve kanalizasyon şebe kesi yenileme çalışmaları tamamlanan Kumla Caddesi'nde asfaltlama çalışmaları da başladı. Asfaltlama çalışmalarını BUSKİ Şube Müdürü Hasan Türe, Fen İşleri Müdürü Ahmet Turan, Yeni Mahalle Muhtarı Nazmi Sevim, Orhaniye Mahallesi Muhtarı Arif Vural ve Halit Paşa Mahallesi Muhtarı Sevim Koçdemir ile birlikte inceleyen Gemlik Belediye Başkanvekili Refik Yılmaz, Kumla Yokuşu, Kumla Caddesi ve Cumhuriyet Mahal lesi dönemeci arasında kalan bölgenin en kısa sürede asfaltla kap lanacağını kaydetti. Ekip amirlerinden çalışmalarla ilgili bilgiler alan ve Mahalle halkıyla da sohbet yapan Belediye Başkanvekili Refik Yılmaz, ana yolu bağlayan ara ve çıkmaz sokaklarda da yol ve merdiven yenileme çalışmaları başta olmak üzere çehre düzenlemesini de kısa sürede tamamlayacaklarını anlattı. Bölgenin içme suyu ve kanalizas yon şebekelerinin komple yenilendiğine dikkat çeken Refik Yılmaz, Kumla Mahallesine giden ana caddenin ilçeye yakışan biçimde asfaltlanacağını açıkladı.

# Yılmaz'a avukat meslekdaşlarından kutlama

19 Ocak tarihinde İçişleri Bakanlığı tarafından yenilenen Belediye Başkanvekilliği seçiminde başkanvekilliğine seçilen Refik Yılmaz'a kutlama ziyaretleri devam ediyor.

Yılmaz'ın Hukuk Fakültesi'nden arkadaşı olan avukatlar grubu belediyeye çıkarma yaptılar. Aralarında Zeytin burnu Belediye Başkan Yardımcısı Avukat Ömer Arısoy'un yanı sıra, Kocaeli Büyükşehir Belediyesi Yazı İşleri ve Kararlar Dairesi Başkanı Av. Kadir Erol, İSKİ Hukuk Müşaviri Mahmut Kocameşe, İGDAŞ Hukuk Müşaviri Bilal Karasoy, Av. İsa Akyurt, Av. Muhammed Kaynar, Av. Rıza Yorulmaz ve Av. Ali Şan Tiryaki, Gemlik Belediye Başkanvekili Refik Yılmaz'ı kutladılar.

# Ellerini bağladığı eşi ve 2 kızını tüp gazı açarak ölüme terk etti

Bursa'da uyuşturucu madde bağımlısı olduğu öne sürülen 35 yaşındaki Şeyhmus S., evdeki tartışmanın ardından eşi 26 yaşındaki Altun S. ile 8 ve 6 yaşlarındaki iki kızının ellerini bağlayıp, tüp gazı açarak ölüme terk etti. Ellerini çözmeyi başaran Altun S.'nin polisi arayarak yardım istemesi ile genç kadın ve iki kızı kurtarıldı. Bir akrabasının evinde üzerinde 6 gram esrar ile yakalanan Şeyhmus S., tutuklandı.

Korkunç olay merkez Yıldırım İlçesi'nde önceki akşam saatlerinde meydana geldi. İddiaya göre, 8 yaşındaki kızı Z.S.'nin resim

yapmasına yardım etmediği için eşi Altun S. ile tartışan kaynakçılık yapan Şeyhmus S., balkondaki çamaşır ipi ile eşi, kızları Z.S. ve 6 yaşındaki İ.S.'nin ellerini bağladı. Ardından da tüp gazı açık bırakarak evden ayrıldı.

ÖLÜMLE BURUN

BURUNA

İki kızı ile elleri bağlanan ve koca sının tüp gazı açma sı nedeniyle ölümle burun buruna kalan Altun S., ellerini açmayı başararak polisi aradı. Eve gelen polisler tara fından kurtarılan Altun S. ve iki kızı, sağlık ekipleri tarafından hastane ye kaldırıldı.

ESRARLA YAKALANDI

Polis ekipleri, eşi ve çocuklarını ölüm terk ederek kaçtığı önü sürülen Şeyhmus S.'yi bir akrabasının evinde yakaladı. Şeyhmus S.'nin üzerinde 6 gram esrar bulunduğu belirtildi. Emniyetteki sorgusunda suçlamaları kabul etmeyen Şeyhmus S., aile fertlerine kötü muamele ve öldürmeye teşebbüs suçlaması ile sevk edildiği adliyede tutuklandı. Hastanede tedavi altına alınan Altun S. ve iki kızı yapılan kontrollerinin ardından taburcu edildi.

# Soyguncuyu yakalayan polise otomobil

Bursa'da bir banka şubesinde yapılan soygunun ardından zanlıyı yakalayan Gasp Büro Amirliğine yeni otomobil verildi. Bursa'da aralık ayında gerçekleşen banka soygununun zanlısını kısa sürede yakalayan İl Emniyet Müdürlüğü Asayiş Şubesi Gasp Büro Amirliğine yeni otomobil verildi. Emniyet önünde düzenlenen törene İl Emniyet Müdürü Ali Osman Kahya ve polis müdürleri katıldı. Ali Osman Kahya, gazetecilere yaptığı açıklamada, 26 Aralık'ta Demirtaş Organize Sanayi Bölgesi'ndeki (DOSAB) özel bir bankanın şubesinde silahlı gasp ve soygun yapıldığını hatırlatarak, "Zanlı kısa sürede yakalandı. Zanlı yakalanıp suç aleti silah, motosiklet ve paralar bulunduğunda arkadaşlarıma söz vermiştim. Suç ve suçlularla daha iyi mücadele edebilmeleri için modeli ve performansı yüksek araç verdik" dedi. Kahya, konuşmasının ardından yeni aracın anahtarını Gasp Büro Amiri İbrahim Çiftçi'ye teslim etti.

# Bar kapısı önünde kalp krizi geçirerek öldü

Bursa'nın İznik ilçesinde, eski bar çalışanı bir kadın, ziyaret için gittiği barın kapısı önünde kalp krizi geçirerek öldü.

Edinilen bilgiye göre, iki çocuk annesi Melahat A. (44), dün akşam Kılıçarslan Caddesi'nde yeni açılan bir bara "hayırlı olsun" ziyaretine gitti. Bir süredir işsiz olduğu öğrenilen eski bar çalışanı kadın, barın kapısı önünde fenalaşarak yere yığıldı. Bar sahibi İ.K. tarafından hastaneye kaldırılan Arıoğlu kurtarılamadı. Doktorların ilk belirlemelerine göre kalp krizi geçiren Mehalat A'nın kesin ölüm sebebi adli tıpta yapılacak otopsiyle belli olacak. Olayla alakalı tahkikat devam ediyor.

Gemlik Körfez
GEMLİK'İN İLK GÜNLÜK SİYASİ GAZETESİ
ABONE OLDUNUZ MU?
ABONE OLUN OKUYUN OKUTUN

TEMA
"SUYUNU BOŞA HARCAMA"
TEMA Vakfı tarafından başlatılan "Suyunu Boşa Harcama" kampanyasına su tüketiminin onlenmesi için siz de katılın

## İhsanca

İhsan BÖLÜK
posta@ihsanboluk.com.tr

### *Barolar ehliyeti kaptırdı!*

Baroların; Yani avukatların bağlı olduğu kurumun; Yani yargının üç erkinden biri olan savunma örgütünün, hukuka aykırı yürütülen idari işlemlere karşı dava açma ehliyeti elinden alındı.

Barolar artık, çoğunluğu büyük kentlerde ve Anadolu'nun cennet köşelerinde doğayı tahrip eden/edecek hukuksuz uygulamaları engellemek için yargıya başvuramıyor. Nasıl oluyormuş, Bursa Barosu Çevre Hukuku Komisyonu tarafından açılan davaların takibini yürüten komisyon üyesi avukatlardan Cankat Taşkın'ın internet günlüğünden (blog) öğreniyoruz.

"Barolar, bugüne kadar, çevre ve imar uygulamalarından doğan tüm idari işlemlerin iptali için dava açılabiliyordu. Dava ehliyetleri kabul ediliyordu. 2000 yılında İdari Yargılama Usul Kanunu'nda yapılan değişiklikle herkesin çevre davası açabilmesine olanak sağlanmıştı.

Bu konuda Danıştay'ın içtihadı da süreklilik kazanmıştı. Öyle ki Danıştay dairelerinin üzerinde bulunan kurul olan Danıştay İdari Dava Daireleri Kurulu da bu yaklaşımı benimsemişti."

Ne olduysa, geçtiğimiz yıl 12 Eylül'de referanduma sunulan, sözde demokrasi ve özürlükler adına yapılan Anayasa değişikliğiyle oldu. Yargı, özellikle çevre davaları konusunda baroları ehliyetsiz kılmaya başladı. Trafikteki tabiriyle barolar, ehliyeti kaptırdı!

Avukat Taşkın'ın aktardığına göre, Bursa Barosu'nun ehliyetsiz kılındığı son dava, "Ovaakça Beldesi, 1/5000 ölçekli ilave nazım imar planının onaylanmasına ilişkin 10.10.2005 günlü 536 sayılı Bursa Büyükşehir Belediye Meclisi kararının iptali" davası... Bu davada Danıştay 6. Dairesi, 29 Kasım 2011 tarihli bir kararında Bursa Barosu'nun iptal talebini "ehliyet" yönünden reddetmiş... Bu sonuca "karar düzeltme" yoluyla ulaşılmış olmasını da ilginç karşılıyor Taşkın... Çünkü;

"Zira aynı daire ilk kararında, yerleşik içtihadı doğrultusunda karar vermiş ve Bursa Barosu'nun Avukatlık Kanunu'ndan kaynaklanan hukukun üstünlüğünü ve insan haklarını koruma görevine vurgu yaparak, yerel mahkemenin iptal yönündeki kararını onaylamıştır."

Bursa Barosu, Cargill aleyhine açılan son davada da, daha önce pek çok kere yürütmeyi durdurma ve iptal kararı veren Bursa 1. İdare Mahkemesi tarafından ehliyet yönünden ret kararıyla karşılaşmış...

Sadece Bursa değil... İzmir Barosu'nun, Gebze-İzmir-Orhangazi Otoyol Projesi için ÇED sürecinin işletilmesini sağlamak amacıyla açtığı dava da, Danıştay'ın yeni kurulan 14. dairesi tarafından yine ehliyet yönünden reddedilmiş...

İşin özeti şu: Danıştay'ın içtihatlarında çelişki var. Bu çelişkinin giderilmesi için içtihat birleştirmesi yapılması gerekiyor ki, Bursa Barosu Çevre Hukuk Komisyonu bunun için başvuruya hazırlanıyor. Başvuru nasıl sonuçlanırsa sonuçlansın, kanun hükmünde olacak. Ondan sonra söylenecek söz kalmayacak.

GÜNÜN DÖRTLÜĞÜ

*Saplanıyor adaletin ciğerine kargı*
*Demokrasi adına katlediliyor yargı*
*Savunma da ehliyetini kaptırdı*
*Açılan yaraları kapatmaz hiçbir sargı*

## Güne Bakış

Kadri GÜLER
kadri_guler@hotmail.com

### Gemlik Gübre ve çevre

*İkinci özelleştirme ise AKP iktidarında ger çekleşti.*

*Gemlik Gübre 86 milyon dolara civarında bir bedelle Yıldırım Şirketler Grubu tarafından satın alındı.*

*Yıldırım Holding, özelleştirme satışında en yüksek parayı veren kurumdu.*

*İlk satışın yarısı değerinde bir bedelle satıl dığı için kamuoyunda söylentilere neden oldu.*

*Yıldırım Holding, özelleştirmeden Beykoz Kundura, Eti Maden gibi kamu kurumlarını da satın aldı. Dil İskelesi'nde liman işletmeciliğine başladı.*

*Kömür ithalat ve dağıtımı ile başlayan ticari faaliyetler. 2000 yılından sonra büyük atılım lara girdi.*

*Bugün maden, kimyasal gübre, liman işlet meciliği, hava ulaşımı, elektrik gibi değişik sek törlerde kuruluşları bulunuyor.*

*Holding bünyesinde, Gemlik Gübre, Eti Krom, YılPort, Yılmar, Beykoz Kundura, Yıl Pac, Yıl Krom, Vargön, EtiPet, YılAir, YılYak, YılFert, Gemlik Elektrik gibi şirketler var. Yıldırım Holding'in, Gemlik'te Gemlik Gübre, Gemlik Elektrik (yeni bir şirket) ile limancılık faaliyetleri yürütülüyor.*

*Geçtiğimiz hafta Gemlik Gübre Genel Müdür Yardımcısı Hayrettin Derici'nin çağrısı üzerine, fabrikada uzun süredir montaj ve deneme çalışmaları süren atık su tesisleri ile bacadan atmosfere atılan zehirli gazların çevre yönet menlik ile AB normları düzeyine getiren çalış maları gördüm.*

*Alman firmasının teknik elemanları, baca atık larını zararsız hale getiren modifikasyon çalış malarını sona erdirdiği an oradaydım.*

*Gemlik'ten, Gemlik Gübre Tesislerine baktığı mızda, ince iki bacadan çıkan sarı dumanlar yerine beyaz dumanlar çıkmaya başladı.*

*Birinci ünite, ben fabrikaya gitmeden önce devreye sokulmuştu.*

*İkincisinin devreye sokulmasını birlikte izle dik.*

*Gemlik Gübre artık, yaptığı 20 milyon Euro çevre yatırımı ile Körfezimizi ve havamızı kir letmeyecek.*

*Geçtiğimiz yıllarda kömüre dayalı elektrik enerjisi üretecek bir proje ile adını duyuran Yıldırım Holding'e gelen toplumsal baskılar, bu proje konusunda geri atmalarına neden oldu.*

*Geçtiğimiz aylarda ise ÇED raporuyla birlik te, kimyasal maddeleri depolama projesinin duyulmasıyla başlatılan tepki nedeniyle Hol ding yine geri adım attı.*

*Fabrika içinde yaptığımız gezide bir yıl önce gittiğim Gemlik Gübre'nin yerine, farklı bir Gemlik Gübre gördüm.*

*Sahilde, eski rıhtım yerine, daha büyük bir liman inşaatı hızla devam ediyor.*

*Gemlik Körfezi'nde limancılık faaliyetlerinin artması ile Gemport, Borusan, Roda liman larından sonra, Gemlik Gübre içindeki liman da iddialı bir yer alacak.*

*Bugüne kadar Gemlik Gübre, toplumla çatı şan bir sanayi kuruluşu olarak algılandı.*

*Son yatırımlarıyla çevre dostu, çevreye say gılı yüzünü gördük.*

*Sanayi kuruluşlarının hep olumsuz yönlerini değil, olumlu yönlerinin de görülmesi önemli.*

*Gemlik Gübre'nin bu yönünü de göstermek istedim.*

Bursalı gazeteciler, öldürülüşünün 19. yılında Uğur Mumcu'yu unutmadılar

# Gazeteciler Uğur Mumcu için yürüdüler

**Setbaşı'nda toplanan gazeteciler, ellerinde pankartlar ve resimlerle Uğur Mumcu'yu andı. Bursa Gazeteciler Cemiyeti ile Çağdaş Gazeteciler Derneği tarafından düzenlenen yürüyüşe vatandaşlar da destek verdi.**

**Sloganlar eşliğinde başlayan yürüyüş Heykel'de son buldu.**

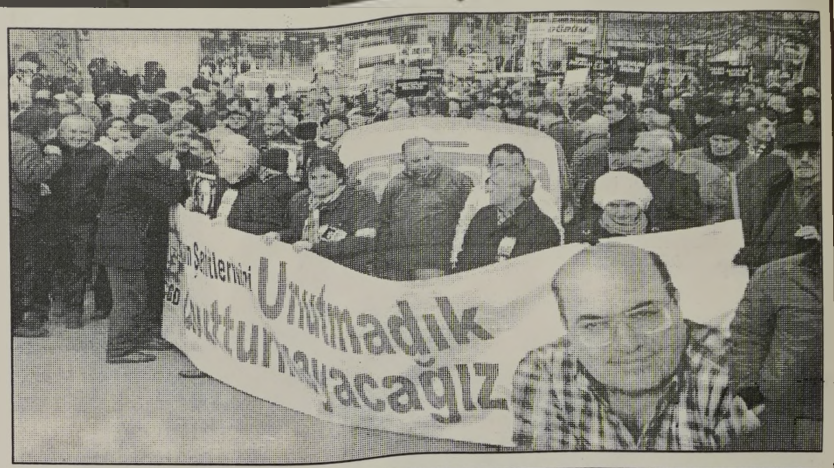


**Yürüyüşün ardından konuşan Bursa Gazeteciler Cemiyeti Başkanı Nuri Kolaylı,** ***"Gazeteci lere yönelik suikast leri protesto edip sonuna kadar takipçisi olacağımızı hatırlatmak için bir kez daha meydanlar dayız. Mesleğimizin örnek isimlerinden Uğur Mumcu'nun katledilmesinin üzerinden 19 yıl geçti. Kanlı suikastin ardından devletin bütün yöneticilerinin bu olayın aydınlatıla cağına dair verdiği sözler unutuldu. Caniler ve azmettiri cileri 19 yıl geçme sine rağmen yakalanamadı. Susturulan gazeteciler bu toprağın sesi ve rengiydi. Bu toprağın aydınla rına sahip çıkmadık ça, cinayetlerin ardındaki karanlık aydınlatmadıkça ne Üçok'lar, ne Kışlalılar, ne Mumcu'lar yattığı yerde rahat edecek. Bağımsız laik Türkiye Cumhuriyeti için ne bedeller ödendi; bundan sonra da bu bedel leri ödemeye hazırız"*** **dedi**

# "Gemlik Konuşuyor" programının 3. konuğu Refik Yılmaz

**Halkın Sesi Partisi Gemlik İlçe Başkanlığının geleneksel hale getirdiği "Gemlik Konuşuyor Söz Siz de" programının bu akşamki konuğu Belediye Başkan Vekili Refik Yılmaz. Has Parti Gemlik İlçe Başkanı Emir Kantur yaptığı açıklamada** ***"Bu akşam saat 20.30 da parti binamızda Belediye Başkan Vekilimiz Refik Yılmaz'ı konuk edeceğiz. Gemlik ve güncel siyaset üzerine fikir alışverişinde bulunacağız, çok güzel geçeceğine şimdiden inandığım bu güzel söyleşiye tüm Gemlik halkı davetlidir."*** **dedi.**

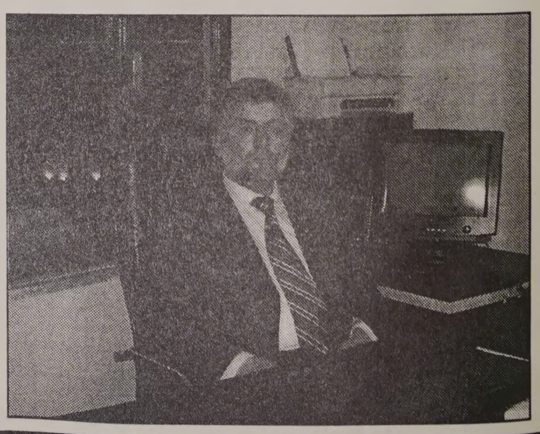

Gemlik Körfez
ABONE OLDUNUZ MU?
ABONE OLUN OKUYUN OKUTUN

TEMA
"SUYUNU BOŞA HARCAMA"
TEMA Vakfı tarafından başlatılan "Suyunu Boşa Harcama" kampanyasına su tüketiminin önlenmesi için siz de katılın

**20 bin Euro'luk yatırım ile denize atılan su ile bacalardan çıkan gazlar Çevre Yönetmeliği standartlarının altına indirildi.**

# Gemlik Gübre'de çevre kirliliğine son

Gemlik Gübre Fabrikası, denize akıttığı atık suları ile bacasından çıkan NOx gazını Çevre Yönetmeliği değerlerinin altına indirdi.

2010 yılında başlayan atık su arıtma çalışmaları sürdürülürken, öte yandan baca atıklarının Çevre Yönetmeliği'ne uygun hale getirilmesi projeleri de ele alındı.

20 milyon euroluk finansmanlı projenin çalışmalarının tamamlandığını söyleyen Gemlik Gübre Fabrikası Genel Müdür Yardımcısı Hayrettin Derici, Türk tarımına gerekli olan azotlu ve nitratlı gübreleri üretmekte olan işletmede, çevreye istihdam yaratmanın yanında sosyal yaşamı iyileştirme ve çevreyi korumaya yönelik projelerde geliştirdiklerini söyledi.

1978 yılında TÜGSAŞ tarafından bir kamu iktisadi teşekkülü olarak kurulan Gemlik Gübre'nin 2004 yılında özelleştirilmesinden sonra Yıldırım Şirketler Grubu tarafından satın alındığını söyleyen Genel Müdür Yardımcısı Hayrettin Derici kamu tarafından işletildiği sırada işletmede kullanılan suların denize arıtılmadan atıldığını belirtti.

Gemlik Gübre'nin Yıldırım Şirketler Grubuna geçmesinden sonra gübre kalitesinin iyileştirildiğini ve yüzde 60'ının ihraç edildiğini söyleyen Hayrettin Derici şöyle konuştu:

*"Gemlik Gübre devlet eliyle işletilirken, zarar eden bir kurumdu. Bugünkü yönetim, zarar eden işletmeyi kar eden işletme durumuna getirdiği gibi geçtiğimiz yıllarda Holding Merkezi'ni de Gemlik'e alarak, Bursa Vergi rekortmeni oldu.*

*İki yıldır, fabrikanın çevreye verdiği zararın giderilmesi için başlatılan endüstriyel atıkların deşarjı projesini sonuçlandırdık. İşletme içinde soğutma suyu haricindeki sular ve artık denize akıtılmamakta, geriye dönüşüm sistemi ile yüzde yüzü temiz suya çevrilerek dönüşümlü olarak kullanılmaktadır. Fabrikadan Gemlik Körfezi'ne sıfır atık su salınmaktadır."*

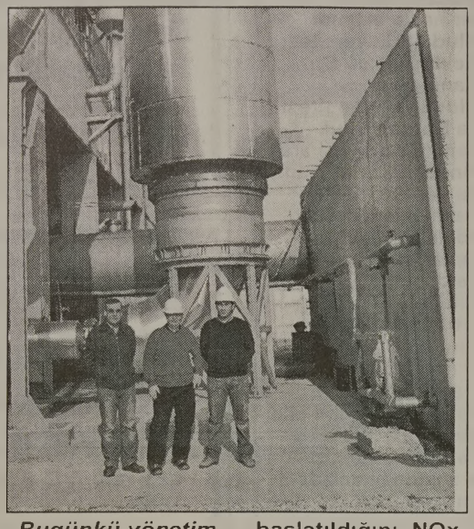

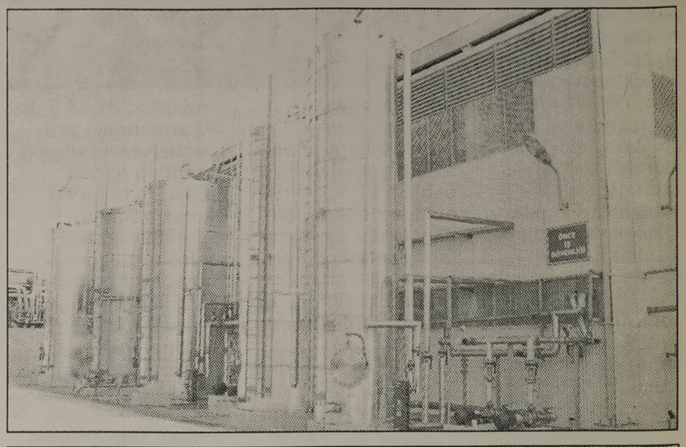

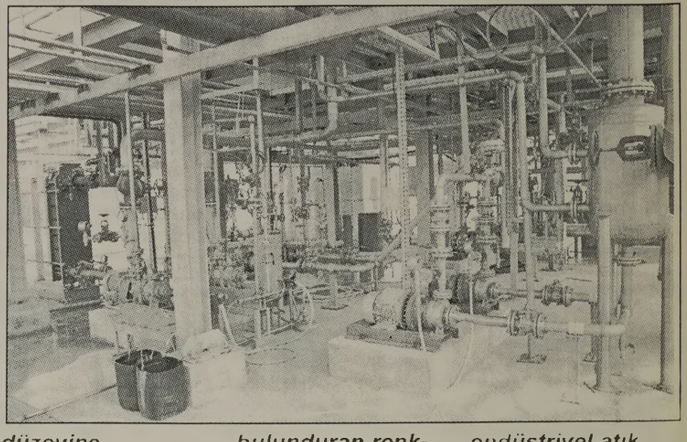

## ZEHİRLİ GAZA SON

Gemlik Gübre Genel Müdür Yardımcısı Hayrettin Derici, endüstriyel atıklardan olan ve bacalardan atmosfere salınan, Asit 1 ve Asit 2 bacalarından çıkan koyu turuncu renkte görülen, içinde 1500 mg/Nm3 NOx gazları bulunan gazın değerinin düşürülmesi amacıyla işletme içinde modifikasyon çalışmalarını başlatıldığını, NOx gazının değerinin yaz kış aylarına göre değişen 300-600 Mg/Mn3 değerine düşürüldüğünü söyledi.

Gemlik Gübre Sanayii A.Ş çevreyi kirleten kötü bir kuruluş olarak tanındığına dikkat çeken Hayrettin Derici, Yıldırım Şirketler Grubu'nun işletmeyi almasından sonra, salt çevreye uyum sağlamak için 20 milyon Euro'luk yatırım gerçekleştirdiklerini bildirdi.

Derici, açıklamalarını şöyle sürdürdü:

*"Çevre ve Şehircilik Bakanlığı'nın ilgili yönetmeliklerinde asit baca gazları için belirlemiş olduğu emisyon parametresi 700 mg/Nm3'tür. Baca değerlerimiz Bursa İl Çevre ve Şehircilik Müdürlüğü'nce her gün 24 saat bazında online olarak izlenmektedir. Çevre ve Şehircilik Bakanlığı'nın bu bacalar için müsaade ettiği değer 700 mg/Nm3 NOx iken; işletmede yapılan iyileştirmelerle bacaların fiili atık değerlerinin 300–600 mg/Nm3 düzeyine düşürülmesi yönetim kurulunca yeterli görülmemiş ve Avrupa Birliği Uyum Yasaları çerçevesinde bu değerin 10–15 sene sonra 50 mg/Nm3 (25 ppm) olabileceği düşünülerek, 2010 yılında iki adet DENOX reaktörü ve ekipmanları için bir Alman firması ile proje anlaşması yapılarak siparişi gerçekleştirilmiştir. Ekipmanların imalat ve montaj çalışmaları 2011 Aralık ayında tamamlanmıştır. Reaktörler geçtiğimiz hafta kurucu firma nezaretinde devreye alınarak, garanti çalışmaları tamamlandı. Bundan böyle, Gemlikli hemşerilerimiz turuncu duman yerine içersinde 50 mg/Nm3 NOx gazı bulunduran renksiz baca gazı görecektir.*

*Denox sisteminin çalışma prensibi; 300-400 oC sıcaklık aralığında çalışan ve içerisinde selective katalizör bulunduran denox reaktörlerinde baca gazı içersinde bulunan NO-NO2 gazlarının amonyak ile yakılması esasına dayanmaktadır. NOx gazları atmosfer havasının doğal bileşiği olan azot gazına ve suya dönüştürülmektedir.*

*Bu reaktörlerin çalıştırılması için yılda 250 bin dolarlık işletme maliyeti ön görülmektedir. Baca gazlarımızı Avrupa Birliği kriterleri düzeyinde temiz lemiş olmanın gururu ile denize deşarj edilen endüstriyel atık sularımızın arıtılması amacı ile kurmuş olduğumuz "Arionex Geri Dönüşümlü Arıtma Tesisi'nin garanti çalışmaları da kurucu firma nezaretinde yakın tarihte gerçekleştirecek olup Şirketimiz bu çevre yatırımları için 20 milyon euroluk yatırım yapmıştır.*

*Böyle bir projeyi Gübre sektöründe ve Türkiye'deki sanayi hizmeti veren diğer fabrikalar arasında büyük ölçekli çevre yatırımını ilk defa Gemlik Gübre gerçekleştirdi. Gemlik halkı ve ülkemizde faaliyet gösteren diğer Gübre fabrikalarına örnek bir fabrika olmak üzere; gururla temiz çevre imajımızı paylaşmaktayız"*

# Kampüse BESAŞ Üretim ve AR-GE Merkezi kuruluyor

Bursa Büyükşehir Belediyesi ile Uludağ Üniversitesi Rektörlüğü arasında imzalanan proto kolle, Görükle Kam püsü'nde BESAŞ Ar-Ge merkezi kuruluyor. Gıda Mühen disliği'nde eğitim gören öğrencilere uygulamalı eğitim imkanı sağlayacak merkezde, bilimsel ürün geliştirme çalışmaları yapılabilecek ve üretilen ürünler kampüs içinde satışa sunulacak. Bursa Büyük şehir Belediye Baş kanı Recep Altepe ile Uludağ Üniversitesi (UÜ) Rektörü Prof. Dr. Kamil Dilek, BESAŞ'a bağlı bir üretim tesisinin üniversite kampüsünde oluşturacak imzaları attı. Başkan Altepe ve Prof. Dr. Dilek, Uludağ Üniversitesi Rektörlük toplantı salonunda gerçekleştirilen protokole imzalarını torenle attı. Büyükşehir Belediye Başkanı Recep Altepe, Bursa'nın yaşanabilir ve sağlıklı bir kent olması noktasında çalışmalar yaptıklarını belirterek, bu konuda Uludağ Üniversitesi'nden de destek aldıklarını söyledi.

Büyükşehir Belediyesi'nin iştiraklerinden Bursa Ekmek Sanayi A.Ş. (BESAŞ) ile üniversite arasında imzalanan protokolün önemine değinerek, "Bursa Büyükşehir Belediyesi olarak üniversitenin tüm birimleriyle kente yönelik projeler yapıyor ve üniversitenin bu gücünden de yararlanıyoruz. BESAŞ ile UÜ arasındaki protokolle üniversitenin kampüsü içinde BESAŞ'a bağlı bir ekmek ve unlu mamuller üretim tesisi kuracağız. Burası gıda mühendislerinin de staj yapacağı, kaliteli üretimin ve ar-ge çalışmalarının yapılacağı bir tesis olacak" diye konuştu.

Uludağ Üniversitesi Ziraat Fakültesi bünyesinde Gıda Mühendisliği bölümünde eğitim gören öğrencilerin staj yaparken ar-ge ve kalite konularında deneyim kazanabileceklerine işaret eden Başkan Altepe, ayrıca üniversite içinde 2 noktada da üretilen ürünlerin satılacağı satış reyonunun oluşturulacağını vurguladı.

Hizmet alanına yeni bir halka eklendi

Uludağ Üniversitesi Rektörü Prof. Dr. Kamil Dilek de Uludağ Üniversitesi ile Bursa Büyükşehir Belediyesi arasındaki hizmet alanına yeni bir halka daha eklediklerini söyleyerek, çalışmalarında kendilerine destek veren Altepe'ye teşekkür etti. Prof. Dr. Dilek, Uludağ Üniversitesi'nin şehirle bütünleşerek Bursa'ya katkı sağladığını dile getirerek, "BESAŞ ile üniversitemiz arasında imzaladığımız protokolle Bursa'ya yakışır bir tesis kazandırılacak. Burada kalite ve arge çalışmalarıyla daha kaliteli unlu mamuller üreteceğimize inanıyorum." dedi


SAHİBİNDEN KİRALIK DAİRE

Gazhane Caddesi'nde depreme dayanıklı güçlendirilmiş Beceren Apartmanı 3.kat 4 nolu daire sahibinden kiralıktır

0 533 320 54 64

ELEMAN ARANIYOR

Firmamızda çalışacak Mekanik işlerinden anlayan ELEKTRİKÇİ ARANIYOR

VERONA GRANİT MERMER SAN. TİC. LTD. ŞTİ
Umurbey Sanayi Bölgesi
Yalova Yolu 2. Km. GEMLİK
TEL :514 03 06 - 514 20 21

Macide ÖZALP

TRAFİK, KASKO, DASK, HER TÜRLÜ SİGORTA İŞLEMLERİ
İŞ VE KONUT SİGORTALARI, FERDİ KAZA POLİÇELERİ YAPILIR
BAY MUSTAFA ÖZALP EMLAK'TAN

Her Çeşit Emlak Alım, Satım ve Kiralama Hizmetleri

Daire, Zeytinlik, Villa, Dükkan, Arsa, Arazi
MORTGAGE BROKER'İ
TAPU TAKİP İŞLERİ YAPILIR
ACİL SATILIK ve KİRALIKLARINIZ İÇİN BİZİ ARAYINIZ

Manastır Merkezde 1382 metre, 1539 metre - 5760 m2 (Kumla yolu) Manastır'da 800 m2 imarlı arsa)

3 Ayrı Daireli Müstakil Ev (Bahçe İçinde)Yeni Devlet Hastanesi Altı

K.Kumla'da Ayazma Mevkii 6 Dönüm Zeytinlik -

Bursa ve Gemlik'te Kiralık - Satılık Arsa-Villa -Daire bulunur.

KONUT KREDİLERİNE ARACILIK YAPILIR.
Tel : 513 24 74 Fax: 514 10 21

0.224 538 69 29
CANSU HALI YIKAMA

KIŞ GELDİ HALILARIMIZI YIKAYAMIYORUZ DİYE ÜZÜLMEYİN!

m² 3 TL BİZ, SİZE HİZMET İÇİN VARIZ!

Halılarınızı evinizden alıp, aynı gün içinde teslim ediyoruz

LAF DEĞİL, İŞ ÜRETİYORUZ

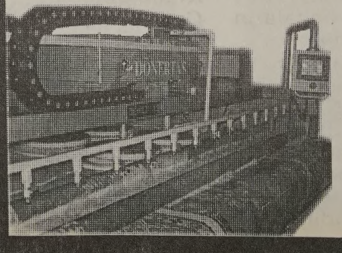

Kredi kartı geçerlidir
Siteler Mah. Hizmet Cad. Aygün Sitesi 68/B
0 535 815 57 11
KÜÇÜK KUMLA

# AYRINTI

Erhan İZGİ

## HIYANETİN BEDELİ

İnsanoğlu ne kadar dürüst görünse de içinde pusuda yatan hıyanet duygusunu yok edemiyor. Hani her insanın bir fiyatı vardır derler; ancak bazılarının fiyatı yoktur. Tarih bunların örnekleriyle doludur.

Topluma, halka, dostlarına hele hele inandığını söylediği düşüncelere hıyanet eden ve bunu gizlemeye çalışan kişi hayatı boyunca vicdan azabından kurtulamaz. Bu konuda Juvenalis: "İlk ceza odur ki hiçbir suçlu kendi yargıçlığından kurtulamaz," der. İnsan kendi yaptığı kötülükten ve hıyanetten kendini vicdanen nasıl soyutlayabilir?

Eski uygarlıklarda hıyanet edenleri, boyunlarına hıyanet karşılığı aldıkları keseyi takıp asıyorlarmış. Gemlik'te hıyanetten dolayı bir onursuzu, çarşı meydanına çıkarıp asmayalım; ancak gelen geçen yaptığı davranıştan, hıyanetten dolayı yüzüne tükürsün. Bu asılmaktan daha ağır bir ceza değil midir?

Adam yaptığını itiraf etmekten uzak, çünkü hıyanetin altında gizlendikçe ezilecek, geceleri gözüne uyku girmeyecek. Aklınca toplumu kandıracak.

Vah zavallı vah! Acınacak haldesin haberin yok!

Kimliğini, onurunu satan bir yalakadan ne beklenir?

Bu yalakanın kim olduğunu Gemlik halkının büyük bir bölümü tahmin ediyor. O kendini ne kadar gizlerse gizlesin, halk dilinde güzel bir söz vardır: "Gizli boğaya gelen aşikare buzağlar." Yaşanan gerçekleri gizlemek mümkün değil.

Tarihimizde ilginç bir olay yaşanmıştır. Mehmet II, taht kavgaları yüzünden kardeşini ortadan kaldırmak isteyince kardeşinin adamlarından birini kullanır. Tuttuğu adam şehzadeye fazla su yutturarak öldürür. Olay bittikten sonra Padişah bu cinayetin kefareti olarak katili ölen kardeşinin anasına teslim eder. İki kardeşin sadece babaları ortaktır, anneleri ayrıdır.

Katili teslim alan kadın padişahın gözü önünde katilin karnını yardırır ve kendi elleriyle yüreğini sökerek köpeklere yedirir. Hıyanette bulunanlar bir gün kendileri de hıyanete uğrar.

Şimdi Gemlik Belediyesi CHP'li meclis üyesi muhteremin yüklü miktarda para aldığı söyleniyor. Acaba bunlar gerçek mi değil mi? Muhterem bunları açıklar mı? Bunların gerçekliği kanıtlanınca bu mümtaz şahsiyet açıklanacaktır. Niçin dürüstçe ben yaptım deyip onurlu insanları sıkıntıdan kurtarmıyor? Utanmadan kendi kendine küfür etmek alçaklık değil de nedir?

Bu şahsiyet, sıradan saf biri değil, oldukça kurnaz. Aptal biri olsaydı daha önce AKP'ye oy veren zavallı gibi kendini deşifre ederdi.

Bu şerefsiz oldukça kurnaz, bakalım nereye kadar kendini gizleyecek.

Durum belgelenince Gemlik'te yaşaması, oturması onu mutlu edecek mi? Çevrede saygınlığı kalacak mı? Montagine bu kişiler için şunları söylemekten kendini alamaz: "Kendileri hiç de iyi olmayanlar, kötü bir eylemden çıkar sağladıktan sonra, rahat yürekle, işe biraz iyilik, doğruluk karıştırmaktan hoşlanırlar. Bir karşılık ödüyormuş, vicdanlarını temizliyormuş gibi."

İçinde yaşadığınız toplumda saygın bir kişi olmak istiyorsak önce dürüst, namuslu ve mert olmak zorundayız. Onurunu küçük çıkarlar karşılığında satan ve bunu gizleyen sahtekârlardan asla olmamalıyız.

"İnsan onuru için yaşar."

Sözü hepimizin kulağına küpe olur inşallah...

'Gemlik Körfez' www.gemlikkorfezgazetesi.com

PLAKET - KUPA VE MADALYA ÇEŞİTLERİ İLE HİZMETİNİZDEYİZ

GOLD Ajans

MATBAACILIK - REKLAMCILIK - ORGANİZASYON VE TANITIM

İstiklal Cad. Bora Sok. Akbank Aralığı No: 3/ B GEMLİK
Tel : (0.224) 513 96 83 Fax : (0 224) 513 35 95

Madalya ve Ödül Kupaları
Ahşap & Kristal ve Metal
renkli Plaketler

# Bursa yerli otomobile hazır mı?

Bursa'nın teknik, ekonomik, sosyal ve kültürel konularında inceleme ve araştırma yapmak amacıyla Bursa Kent Konseyi bünyesinde faaliyetlerini sürdüren Bursa Çalışma Grubu, kenti ilgilendiren önemli konuları tartışmaya devam ediyor.

Bursa Kent Konseyi Bursa Çalışma Grubu tarafından gerçekleştirilecek olan 'Bursa Yerli Otomobile Hazır mı?' konulu toplantı, 08 Şubat 2011 Çarşamba günü saat 14.00'da Atatürk Kongre Kültür Merkezi (Merinos AKKM) Başkanlık Salonu'nda düzenlenecek. Türkiye'nin en aktif kent konseyi olduklarını söyleyen Bursa Kent Konseyi Başkanı Mehmet Semih Pala, Bursa'yı ve ülke gündemini ilgilendiren önemli konuları masaya yatırdıklarını söyledi. Çeşitli kurumlardan otomotiv konusunda uzman kişilerin toplantıya katılacağını anlatan Başkan Pala, "Gerçekleştirdiğimiz toplantılarda uzmanlara ve katılımcılara söz hakkı veriyoruz. Bursa bir otomotiv kentidir. Yerli otomobilin Bursa'da üretilmesi konusunu destekli yoruz" şeklinde konuştu.

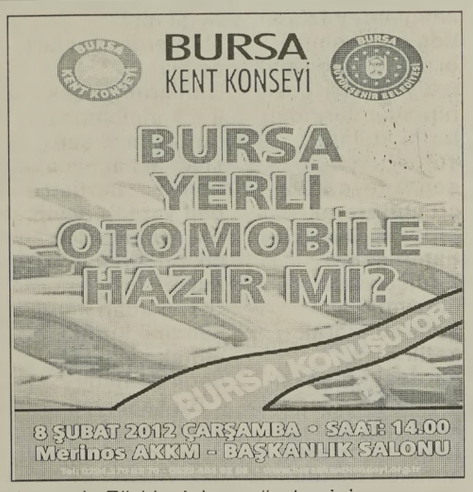


Bursa Kent Konseyi Bursa Çalışma Grubu Temsilcisi Makine Yüksek Mühendisi İsmail Hakkı Kavurmacı ise, "Bursa ve yerli otomobil konularında görüş ve önerileri olanları "Bursa Yerli Otomobile Hazır mı?" toplantısına davet edi yoruz" dedi.

# Vali Harput; 'Bursa medeniyetler açısından çok önemli bir merkez"

Bursa Valisi Şehabettin, "Bursa medeniyetler açısından çok önemli bir merkez. İncil bile bugünkü şeklini İznik'te aldı" dedi.

Vali Harput, Kent Tarihi Araştırmaları Araştırma ve Uygulama Merkezi (KETAM) tarafından düzenlenen "Kenti yönetenlerle kent söyleşileri" konulu panele katıldı.

Harput, burada yaptığı konuşmada, Bursa'nın Türkiye'nin sınırlarına aşarak, dünyaya hitap ettiğini söyledi.

Bursa'daki sivil toplum örgütleri ve yerel yönetim lerle iş birliği içinde çalıştıklarını dile getirerek, "Bursa'nın geleceği adına çalışıyoruz" diye konuştu.

Bursa'nın en büyük sorunlarından birinin ulaşım olduğunu söyleyen Harput, şöyle devam etti:

"Bursa hızlı tren ve otoyol ile yeni yeni tanışıyor. Bir ülkenin can damarı ulaşımdır. Bursa-Ankara mezitler bölümünün 2012 yılı içerisinde biti rilmesini bekli yoruz.

2015 yılına kadar da İstanbul-Bursa-İzmir otoyolunun bitirileceği müjdesini de aldık. Bu sayede İstanbul'un bir semtinden diğer semtine gitmek yerine Bursa'ya gelmek artık daha cazip bir konumda olacak."

-"İncil bugünkü şeklini İznik'te aldı"-

Bursa'nın Osmanlı Devletine 130 yıl başkentlik yaptığını anımsatan Harput, şunları kaydetti:

"Geçmişinde çok önemli başarıları bulunan Bursa'yı günümüzde dünya ile yarışır bir hale getirmek istiyoruz. Bursa bu Güce sahip bir il. Türkiye'ye olduğu gibi tüm dünyaya da adımızı, değerlerimizi aktarmak durumundayız. Bursa medeniyetler açısından çok önemli bir merkez. İncil bile bugünkü şeklini İznik'te aldı. İznik bu konuda bizim için çok ayrı bir değere sahip. Bu değerlere sahip çıkmak ve Bursa'yı daha ileriye taşımak adına var gücümüzle çalışmak istiyoruz."

# Milli Güvenlik dersi kaldırılıyor

Başbakan Recep Tayyip Erdoğan, "Milli Güvenlik Bilgisi öğretimi yönetmeliğini artık yürürlükten kaldırıyoruz" dedi.

Partisinin TBMM Grup toplantısında konuşan AK Parti Genel Başkanı ve Başbakan Recep Tayyip Erdoğan, 1979 yılında Bakanlar Kurulu kararıyla yürürlüğe konulan Milli Güvenlik Bilgisi öğretimi yönetmeliğinin yürürlükten kaldırıldığını kaydetti.

Erdoğan, "AB raporlarında Türkiye'nin eleştirilmesine neden olan, Milli Eğitim Şuralarında kaldırılması teklif edilen, özellikle de asker öğretmenler tarafından verilmesi yadırganan bu dersin, bir kısım konuları 2012-2013 yılından itibaren vatandaşlık bilgisi ve benzeri derslerin içinde sivil öğretmenler tarafından işlenecektir" diye konuştu.

KAYIP

Gemlik Vergi Dairesine kayıtlı Seri A Sıra 2101-2250 nolu Sevk İrsaliyesi ciltlerimi kaybettim. Hükümsüzdür.
MEHMET CAMCIOĞLU

KAŞEDE BEKLEMEK YOK
KALİTELİ KAŞELER UYGUN FİYATLARLA GÜN İÇİNDE TESLİM
GÜLER AJANS
MATBAACILIK - YAYINCILIK - REKLAMCILIK

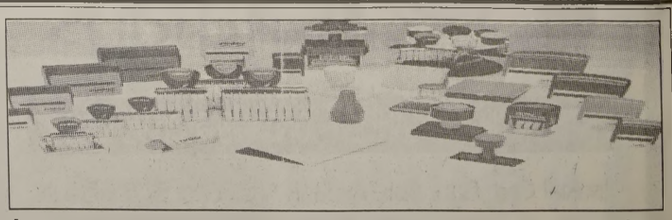

İstiklal Caddesi Bora Sokak No : 3/B GEMLİK
Tel : (0.224) 513 96 83 Fax : (0.224) 513 35 95

# Bağkur emeklisine zam

Çalışma ve Sosyal Güvenlik Bakanı Faruk Çelik, İntibak yasasından yararlanacak emeklilerin maaşlarında 10 TL'den 322 TL'ye kadar bir düzenleme olacağını ifade etti. Ve "BAĞKUR'lu 12 bin esnafı da bu yasaya ekledik. Böylelikle, 2000'den önce eşit şartlarda çalışanlara, olmaması gereken eşitsizliği ortadan kaldıracağız" dedi. Hak-İş Konfederasyonu'na bağlı Hizmet-İş Sendikası'nın 33. yıl dönümü etkinlikleri İç Kale Otel'de düzenlendi. Çalışma ve Sosyal Güvenlik Bakanı Faruk Çelik'in katılımıyla gerçekleştirilen etkinliklere Sağlık Bakan Yardımcısı Agah Kafkas, Engelliler Başkanı

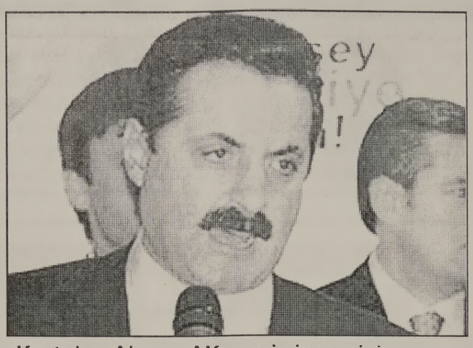

Kurtuluş Aksoy, AK Parti Manisa Milletvekili Hüseyin Tanrıverdi, AKP Çorum Milletvekili Salim Uslu, CHP Genel Başkan Yardımcısı Mehmet Gündüz, HAS Parti Genel Başkan Yardımcısı Şeref Malkoç katıldı. Burada konuşan Çalışma ve Sosyal Güvenlik Bakanı Faruk Çelik, iş sağlığı güvenliği ile ilgili yasaya ilişkin, "Bütün mücadelemiz insan için. Bunun getirdiği yükümlük olacak. Amacımız işçinin güvenliğini sağlamaktır. Bu düzenlemeleri muhakkak düzenlememizi gerekiyor" diye konuştu. Memurlarla ilgili toplu sözleşme yasasını Meclis'e gönderdiklerini hatırlatan Bakan Çelik, "Kıdem tazminatı ve taşeronlaşmayı da masaya yatırmamız gerekiyor. Sendikalar burada, bunların ele alınması gerekiyor. Geniş bir alanın kıdem tazminatından mahrum kaldığını biliyoruz. Alt iş kolunda çalışan çalışanlarımızın bu haktan yararlanması gerekiyor. Kısa sürede iş sağlığı yasasını da Meclis'ten geçireceğiz. İş kazalarında, önleyici bir sistem kurmamız gerekiyor" dedi.

Bakan Çelik, İntibak yasasından yararlanacak emeklilerin maaşlarında 10 TL'den 322 TL'ye kadar düzenleme olacağını ifade ederek, BAĞKUR'lu 12 bin esnafı da bu yasaya eklediklerini belirtti.

# 2012 ikramiye takvimi belli oldu

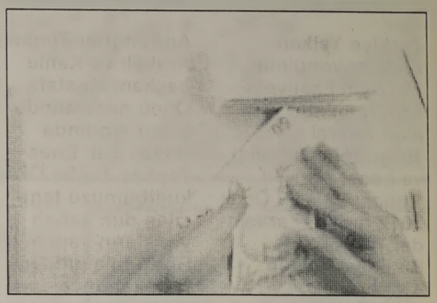

Kamu işçilerinin 2012 yılına ait ikramiye takvimi belli oldu. Konuya ilişkin Bakanlar kurulu kararı Resmi Gazetenin sayısında yayımlandı. Buna göre 6772 sayılı Kanun kapsamına giren kamu kurumlarında çalışan işçilere 2012 yılında kanunun 1'inci maddesine göre yapılacak ilave ödemenin birinci yarısının 31 Ocak 2012 tarihinde, diğer yarısının 29 Haziran 2012 tarihinde, maden işletmelerinin yer altı işlerinde çalışanlara yapılacak ilave ödemenin tamamı ise 27 Aralık 2012 tarihinde ödenecek

TEMA
"SUYUNU BOŞA HARCAMA"
TEMA Vakfı tarafından başlatılan "Suyunu Boşa Harcama" kampanyasına su tüketiminin onlenmesi için siz de katılın

# Çek kanunu ticaret erbabını ikiye böldü

Yozgat Ticaret ve Sanayi Odası (TSO) Başkanı Metin Özışık, çek kanununda yapılması düşünülen değişikliğin iş dünyasını ikiye böldüğünü söyledi.

Çek kanununda yapılacak değişiklikle iki farklı görüşün ortaya çıktığını belirten Özışık, "Değişikliğin ekonomik ve ticari hayatı olumsuz yönde etkileyeceğini düşünenlerde var. Diğer taraftan hapisteki insanın zaten ödeme kabiliyeti olmayacağı için değişikliği olumlu bulanlar da var. Biz TSO olarak çekini ödeyememiş, sıkıntıya düşmüş insanların hapse girmesini tabii ki istemiyoruz. Fakat çek alan insanların da mağdur olmasını asla istemiyoruz. Bu konuda kapsamlı bir değişikliğin yapılması gerekir." dedi.

Elindeki çeki tahsil edemeyen alacaklıların yapılacak değişiklikte kendi mağduriyetlerinin giderilmesi gerektiğini ifade ettiklerini söyleyen Başkan Özışık, "Yapılacak değişiklikle çekini tahsil edemeyen vatandaşların mağdur edilmemesi ve buna göre bir değişikliğin yapılması gerekir. Şu anda ülke mizde çek mağduru insanlar bir hayli fazla. Ticaretin olmaz sa olmazlarından olan çek önemli bir yer tutmakta. Çek bir nevi ticarette karşılıklı güven demektir. Müteşebbisler nakit yerine çek kullanarak ticari faaliyetlerini sürdürmektedir. Fakat karşılıksız çıkan bir çekten dolayı maalesef çek veren de alan da mağdur olmaktadır. Çek kesen kişi karşılıksız çekten dolayı hapse girerken, çekini tahsil edemeyen kişi de başka yere olan borcunu ödeyemediği için o da mağdur olmaktadır. Bu konuda her iki tarafın da mağdur edilmemesi için değişikliğin buna göre yapılması gerekir." dedi.

## GEMLİK REHBERİ

| GEREKLİ TELEFONLAR | |
|---|---|
| İtfaiye | 110 |
| Polis İmdat | 155 |
| Jandarma İmdat | 156 |
| Jandarma K. | 513 10 55 |
| Polis Karakolu | 513 18 79 |
| Gar. Kom. | 513 12 06 |

| KAYMAKAMLIK | |
|---|---|
| Kaymakamlık | 513 10 51 |
| C.Savcılığı | 513 10 53 |
| C.Savcı Yrd. | 513 29 54 |
| Emniyet Müd. | 513 10 28 |

| ULAŞIM | |
|---|---|
| METRO | 513 12 12 |
| Aydın Turizm | 513 20 77 |
| Süzer Turizm | 512 10 72 |
| Kanberoğlu-Esadaş | 514 45 49 |
| Anıtur | 514 47 71 |
| Kamil Koç | 512 01 63 |

| HASTANELER | |
|---|---|
| Devlet Hastanesi | 517 34 00 |
| Sahil Dev. Hast. | 513 23 29 |
| Mer.Sağ.Ocağı | 513 10 68 |
| Tomokay Tomografi | 513 65 29 |
| Uzmanlar Tıp Mrk. | 514 80 88 |

| TAKSİLER | |
|---|---|
| Körfez Taksi | 513 18 21 |
| Çınar Taksi | 513 24 67 |
| Güven Taksi | 513 32 40 |
| Gemlik Taksi | 513 23 24 |
| Manastır Taksi | 517 33 94 |

| RESMİ DAİRELER | |
|---|---|
| UEDAŞ ARIZA | 186 |
| UEDAŞ İşletme | 513 45 03 |
| Statyum | 514 00 95 |
| Orm.Böl.Şef. | 513 12 86 |
| Milli Eğt. Md. | 513 11 74 |
| Halk Kütüphane | 513 13 53 |
| Askerlik Şb. | 513 10 57 |
| Karayolları | 513 13 08 |
| Liman Baş. | 513 11 33 |
| Mal Müd. | 513 10 95 |
| Nüfus Md. | 513 37 42 |
| Özel İd. Md. | 513 15 07 |
| Tapu Sicl. Müd. | 513 14 14 |
| Müftülük | 513 13 64 |
| Gümrük Md. | 524 85 86 |
| Ver. Dairesi Md. | 513 10 92 |
| İlçe Tarım Müd. | 513 10 45 |
| İlçe Seç. Md. | 513 77 73 |
| Halk Eğitim Müd. | 513 18 46 |
| İŞ-KUR | 513 71 66 |

| BELEDİYE | |
|---|---|
| Santral | 513 45 21 -23 |
| Başkanlık | 513 45 20 |
| Zabıta | 513 24 32 |
| BUSKİ | 514 57 96 |
| İtfaiye | 513 23 25 |
| Muhasebe Md. | 513 45 21-182 |
| Yazı İşl. Md. | 513 45 21-111 |
| Su Arıza | Yalnız 185 |

| DENİZ OTOBÜSÜ | |
|---|---|
| Bursa | 256 77 84 |
| Mudanya | 544 30 60 |
| Yenikapı | (212) 516 12 12 |
| Yalova | (226) 811 13 23 |
| İDO İmam Aslan Dinlenme Tes. | 513 23 94 |

| VAPUR - FERİBOT | |
|---|---|
| Yalova | (226) 814 10 20 |
| Topçular | (226) 363 43 19 |
| Eskihisar | (262) 655 60 31 |

| OTOBÜS | |
|---|---|
| Şehirlerarası | 261 54 00 |
| Otobüs Terminali | (18 Hat ) |

| DAĞITICILAR | |
|---|---|
| GEMDAŞ | 513 29 29 |
| Aygaz | 513 12 95 |
| Habaş | 513 16 37 |
| Mogaz | 513 75 58 |
| Ergaz | 513 88 43 |
| İpragaz | 513 22 59 |
| Habaşgaz | 513 45 46 |
| Yeni Likitgaz | 513 65 00 |
| BP Gaz | 514 59 81 |
| Bütünler Likitgaz | 513 80 00 |
| Akçagaz | 514 88 70 |
| Totalgaz | 514 17 00 |
| Akcan Petrol | 513 10 79 |
| MAR-PET | 513 30 33 |
| Turcay Otogaz | 513 16 45 |
| Beyza Petrol | 513 01 03 |

Gemlik Körfez
GEMLİK'İN İLK GÜNLÜK SİYASİ GAZETESİ
YEREL SÜRELİ YAYIN
YIL : 39 SAYI : 4176
FİYATI : 50 Kr. (KDV Dahil)
Sahibi : Kadri GÜLER
Sorumlu Yazı İşleri Müdürü : Serap GÜLER
İstiklal Cad. Bora Sok. No:3/B
Tel : 513 96 83 Fax : 513 35 95 GEMLİK
Yönetim ve Basım Yeri :
GÜLER AJANS
Matbaacılık-Yayıncılık-Reklamcılık Tesisi
İstiklal Cad. Bora Sok. No:3/B GEMLİK
(Dini bayram Günleri ve Pazar günleri yayınlanmaz)

GEMLİK SİNEMA GÜNLÜĞÜ
VENÜS SİNEMASI
SÜMELANIN
ŞİFRESİ:14:00-16:15-18:30-20:30...
ALVİN VE SİNCAPLAR3:
12:00-14:15-16:15-18:15-20:00..
REZERVASYON
513 33 21

# Yelkencilerimiz, Bodrum'da yarışacak

Türkiye Yelken Federasyonu'nun 2012 yılı Faaliyet Programı'nda yer alan Amiral Turgutreis Optimist ve Laser Yarı Yıl Kupası 25 – 29 Ocak 2012 tarihleri arasında, Turgut Reis Belediye Yelken Kulübü ev sahipliginde Turgut Reis - Bodrum /Muğla'da yapılacak. Gemlik Yelken Kulübü Laser sınıfında 3 başarılı sporcusuyla 4 gün sürecek ola yarıyıl kupasına katılacağı bildirildi.

Antrenörler Timur Arabalı ve Kafile başkanı Mustafa Öncü nezaretinde Laser sınıfında Hasan Sal, Enes Topkaç Tuğba Öksüz kulübümüzü temsilen dün sabah yarışların yapılacağı Bodrum'a gittiler. Hareket öncesinde sporcularımız elde edecekleri başarının Laser sınıfında Milli Takım olduğunu ifade ettiler. Antrenör Timur arabalı ve Mustafa Öncü'de yarışlara çok iyi hazırlandıklarını denizde ve

karada yaptıkları çalışmalar ile sporcuların performanslarının çok üst seviyede olduğunu deniz çalışmalarının yanı sıra haftada üç gün kondisyon bir günde yüzme antrenmanları ile sporcuların yarışlara hazır olduğunu ifade ettiler. Türkiye Yelken Federasyonu Yarıyıl yıl kupası sezonun en son yarışı, bu yarış bir yıl içerisinde yapılan yarışlarda başarı gösteren yelken sporcularının bir araya geldiği oldukça geniş kapsamlı katılımın olduğu büyük bir yarış, burada başarılı olan sporcular Milli Takıma seçilme hakkı kazanacaklar, sporcularımız yarışlar öncesinde Milli Takım kamplarına da katılarak hazırlıklarını tamamladıklarını Milli takıma seçilme şanslarının çok yüksek olduğunu ifade ettiler.

# Bursasporlu futbolcular moral depoladı

Bursa Büyükşehir Belediye Başkanı Recep Altepe, Ankara'da 25 Ocak Çarşamba günü yapılacak Bursaspor – Gençlerbirliği karşılaşması öncesinde Bursasporlu futbolculara moral verdi. Büyükşehir Belediye Başkanı Recep Altepe, Vali Şahabettin Harput ile birlikte Bursaspor'un Özlüce Tesisleri'nde sporcularla bir araya geldi. Bursaspor Kulübü Teknik Direktörü Ertuğrul Sağlam ve kulüp yöneticileriyle görüşen ve sporculara Ankara yolculuğu öncesinde moral veren Başkan Altepe, zorlu bir deplasmanın Bursaspor'u beklediğini belirterek, *"Bursaspor için hiçbir şey zorlu değildir. Ankara deplasmanları genelde güzel geçi yor. Ben her maçınıza gelmeye çalışıyorum. Maçta da tribündeki yerimi alacağım. Bursa için önemli olan bu maçı kazanacağız. Bursaspor'a güveniyoruz"* dedi. Bursaspor'un Bursa'nın gözbebeği olduğunu kaydeden Başkan Altepe, *"Bursaspor Bursa'nın gururu. Geçtiğimiz dönemlerde Bursa'ya çok güzel mutluluklar yaşattınız. Başarılarınız sürecek ve şehrin gururu olma*

*ya devam edeceksiniz. Biz her zaman sizlerin yanınızdayız. Büyükşehir Belediyesi'nin prestijli tesislerinden olan Havuzlupark Sosyal Tesisleri'ni Bursaspor'a verdik. Yeni stadyumumuzun inşaatı da tüm hızıyla devam ediyor. Herşey Bursaspor için. Bursaspor'un başarılarıyla yeni tesisler de taçlanacak. Gençlerbirliği maçının da iyi geçeceğine inanıyor, başarılar diliyorum"* diye konuştu. Vali Şahabettin Harput da "Biz bir aileyiz. Kendinizi yalnız hissetmeyin" diyerek başladığı konuşmasında Bursa'da herkesin Bursaspor ile bütünleştiğini kaydetti. Vali Harput, takımın ligdeki durumunu değerlendirerek, Bursaspor'un daha iyi noktaların hak ettiğine işaret etti. Son maçtaki olaylara değinen ve zaman zaman şanssız durumların yaşandığını ifade eden Vali Harput, maçlarda yaşanan herşeye rağmen sporcuların umutsuzluğa ve paniğe kapılmadan hareket etmeleri gerektiğini belirterek, "Motivasyon çok önemli. Hocanızın direktiflerini sahada en iyi şekilde yerine getirirseniz ve kazanma inancınızı kaybetmezsiniz bunlar sizi başarıya götürecektir. Ankara'ya kazanmaya gidiyorsunuz ve kazanacaksınız. Bu maçla beraber yeni bir dönem başlayacak. Bursaspor'un başarısı arttıkça halkın desteği de artacak" dedi.

# Karagöz ve Hacivat'a yeni replikler aranıyor

Bursa Büyükşehir Belediyesi tarafından ilk kez gerçekleştirilen 'Karagöz-Hacivat Gölge Oyu nu Metni Yazım Yarışması', ile 600 yıllık geleneğin çağdaş normlar ve güncellenmiş metinlerle gelecek kuşaklara aktarılması amaçlanıyor. Büyükşehir Belediye Başkanı Recep Altepe, Karagöz Evi Müzesi'nde gerçekleştirilen tanıtım toplantısında, 'Karagöz-Hacivat Gölge Oyunu Metni Yazım Yarışması'nın ilk kez Bursa'da düzenlenmesinin heyecanını duyduklarını belirtti. Yerel yöneticiler olarak Bursa'nın değerlerinin gelişti rilmesine yönelik çalıştıklarını anlatan Başkan Altepe, "Büyükşehir Belediyesi olarak belediye hizmetlerinin yanı sıra kentimizdeki kültürel ve sanatsal faaliyetlerinin geliştirilmesi ve kentin medeniyet

merkezi kimliğinin öne çıkarılması noktasında da çalışmalarımızı hızla sürdürüyoruz" dedi.

# SGK: Kimse prim mağduru olmayacak

SGK, Genel Sağlık Sigortası'yla ilgili tüm soruları yanıtlayan bir rehber hazırladı. Rehbere göre 60 günden fazla borcu olan esnafın ailesi sigortadan yararlanabilecek. Yeni yılda yaşama geçen Genel Sağlık Sigortası (GSS) ile yediden yetmişe herkesi ilgilendiren bir dizi yeni adım atıldı. Bilgiye göre bu kapsamda, prim borcu olduğu için sağlık hizmetinden yararlanamayan Bağ- Kur'lunun ailesi de mağdur edilmeyecek. Bu kişilerin eş ve çocukları sağlık hizmeti alabilecek. Özürlü aylığı ve 65 yaş aylığı alanlar, herhangi bir vize ve gelir testi işlemine tabi olmaksızın maaş aldıkları sürece GSS kapsamında olacaklar. Ayrıca bakmakla yükümlü oldukları kişiler de genel sağlık sigortasından yararlanabilecekler. Haberi sayfa 9'da

Kuruluş:1973

Gemlik Körfez

GEMLİK'İN İLK GÜNLÜK SİYASİ GAZETESİ

26 Ocak 2012 Perşembe www.gemlikkorfezgazetesi.com 50 Kr

Nestlé Pure Life NATURAL SPRING WATER EAU DE SOURCE NATURELLE

ÇOKAL TİCARET
NESTLE DOĞAL KAYNAK SUYU
Kayhan Mah.
2 Nolu Cadde
GEMLİK
524 76 77

# Umurbey Gemlik hattına yeni otobüs

✔ Gemlik Umurbey hattına yeni yolcu otobüsü alındı. Hizmete giren yeni yolcu otobüsü öncesinde tören düzenlendi. Kurban kesimi ve dualarla başlayan törene Belediye Başkan vekili Refik Yılmaz, Belediye Meclis üyesi Turan Alkış, Minibüsçüler Odası Başkanı Erol Aksoy, çok sayıda taşımacılık koperatifi başkanı, şoförler ve davetliler katıldı. Syf 2'de

1 Şubat 2012 günü başlayacak olan seçimler 21 Şubat günü tamamlanacak

# CHP'de delege seçimleri başlıyor

✔ Cumhuriyet Halk Partisi'nde Şubat ayı içinde yapılması beklenen ilçe seçimleri nedeniyle, köy ve mahalle delegelerin seçim takvimi belli oldu. CHP İlçe Başkanı Dursun Özbey, seçimlerinin 1 Şubat 2012 günü başlayacağını, 16 Şubat 2012 Pazar günü sona ereceğini söyledi. Haberi sayfa 4'de

Dursun Özbey

## Güne Bakış

Kadri GÜLER
kadri_guler@hotmail.com

### İnkar Yasası şoku..

Fransa Senatosu, Ermeni soykırımını inkar edenlere para ve hapis cezasını kabul eden yasa tasarısını kabul etti.

Olayın tarafı olan Türkiye, karara tepkili.

Sarkozy Fransa'da Cumhurbaşkanı seçilmesinden sonra, Türkiye ile ilgili her konuda olumsuz tavır takınan bir siyasetçi.

Türkiye'nin AB'ye alınmasında sergilediği tutumda bunu görmüştük.

Başbakan Erdoğan Fransız senatosundan geçen İnkar Yasası'nın kabulünden sonra yaptığı açıklamada bunu "Küçük ırkçı zihniyet" olarak niteledi.

Bizim ırkçı, düşünce özgürlüğüne indirilmiş bir darbe olarak gördüğümüz bu tasarının Anayasa Mahkemesi'ne götürülmesi ve iptali için 60 iyi senatör aranıyor. Devamı 4'de

# Okullar sosyal alana dönüşüyor

Bursa'nın 17 ilçe Halk Eğitim Merkezi Müdürü Nilüfer Halk Eğitim Merkezi Çamlık binasında bir araya gelerek, 2011-2012 birinci yarıyılında gerçekleştirilen halk eğitim faaliyetlerinin masaya yatırdı. Toplantıya, Okullar Hayat Olsun Projesi damgasını vurdu. Uygulamaya konulan projeyle okullar sosyal yaşam merkezine dönüşüyor. Bu proje ile okulların mahalle halkının bir takım faaliyetler için kullanabileceği belirtildi.

Bursa İl Milli Eğitim Şube Müdürü Mehmet Ekiz, Halk Eğitim Merkezleri'nin yapacağı planlama ile okullarda yetişkinlere yönelik her türlü eğitim faaliyetinin yapılacağını söyledi. Haberi sayfa 8'de

# Hızını alamayınca dükkana daldı

Bursa'da fren yerine gaza basan sürücü kaçtaki kasap dükkanına girdi. Kaza esnasında kaldırımda yürüyen 2 kadın, otomobilin altında kalmaktan son anda kurtuldu. Haberi syf 3'de

# Buluşma

Gürhan ÇETİNKAYA

## *Ahlak sükût mu ediyor?*

Sıklıkla karşılaşıyoruz ve yaşıyoruz. Her gün yeni bir ahlaksızlığa tanıklık ediyoruz. Çok ciddi boyutta bir kültür deformasyonu yaşanıyor.

Kültürel deformasyon ahlaki çöküntüyü de birlikte getiriyor.

Çözülme toplumun kurumlarına ve dinamiklerine dek yayılmış durumda.

Çıkarları öne almak, kurallara uymamak ve kural dışı davranışlar göstermek ne yazık ki "bir ayrıcalık " olarak algılanıyor ve uygulanıyor.

Aslında yaşananlar tümüyle eğitimsizlikten kaynaklanıyor.

Eğitimin başlangıç noktası aile...

Türkiye'de ve dünyada aile kavramının yeniden tanımlanması gerekiyor.

Anne-baba ve çocukların sorumluluk sınırları ile yatay-dikey ilişkilerinin çağın gereklerine uygun düzeye getirilmesinde sayısız yararlar var.

Galiba işin başında anne-babanın "özel eğitimi" geliyor.

Türkiye'de ve dünyada en kolay elde edilen işlev anne-babalık...

Öyle mi olmalı?

Çocuğu yaşama hazırlayan ilk aşamada başlayan davranış yöntemi geleceği biçimlendiriyor.

"Agaç yaşken eğilir" deyimini yaşamla özdeşleştirdiğimizde çocuk öncelikle annesinden babasından gördüğünü doğru olarak algılıyor ve uyguluyor.

Doğal olarak bu durumda asıl belirleyici de aile oluyor.

O halde ailenin yani anne-babanın doğru bilgilerle donatılması gerekiyor.

Ki çocuklarını da uyumlu, paylaşımcı, katılımcı, ilkeli, kararlı, yararlı ve tutarlı yetiştirebilsin.

Nasıl başladık nereye geldik?

İnsanoğlunun belki de genetik yapısından kaynaklanan hırslı yapısı, kural tanımazlığı ve ilkesizliği de beraberinde getiriyor.

Kanımca bugün insanlığı bir ur gibi saran çekememezlik, açgözlülük ve öç alma duygusu da bu yapının bir sonucu...

Yaşanan tüm olumsuzluklara karşın umudumuzu yitirmiyoruz.

Çünkü bir gün;

Ulu önder Atatürk'ün de işaret ettiği gibi,

"Sömürgecilik ve emperyalizm yeryüzünde yok olacak ve yerlerine uluslar arasında hiçbir renk, din ve ırk ayrıcalığı gözetmeyen yeni bir uyum ve işbirliği çağı egemen olacaktır."

Ütopya gibi görünse de gerçekleşeceği inancımı sonsuza dek koruyacağım.

Çünkü öyle olmasını istiyorum.

Dayatılan ahlaksızlık girdabından bir an önce kendimizi kurtarmamız şart.

# Umurbey Gemlik hattına yeni otobüs

Gemlik Umurbey hattına yeni yolcu otobüsü alındı. Hizmete giren yeni yolcu otobüsü öncesinde tören düzenlendi. Kurban kesimi ve dualarla başlayan törene Belediye Başkanvekili Refik Yılmaz, Belediye Meclis üyesi Turan Alkış, Minibüsçüler Odası Başkanı Erol Aksoy, çok sayıda taşımacılık kooperatifi başkanı, şoförler ve davetliler katıldı. Umurbey Mahallesi'nde yapılan törende Gemlik-Umurbey hattının yanı sıra Fevziye, Muratoba, Adliye ve Güvenli köylerine de ulaşım sağlayan otobüs sayısının 5'e çıktığı belirtildi. Isuzu Sitibus marka 9,5 metrelik 25 koltuklu yolcu otobüsü ilk yolcularını taşımaya başladı.

# Ağrılılar Derneği'nden Saadet Partisi'ne iadei ziyaret

Saadet Partisi Gemlik İlçe Teşkilatı, İlçe Başkanı Sedat Özmen Başkanlığında Ağrılılar Derneği'ni konuk etti. Konuklarına çiğ köfte ikramında bulunan Özmen, derneklerin birlik ve beraberliği simgelediğini, aynı birlik ve beraberliğin tüm ülke halklarını da kaynaştırması gerektiğini bu kaynaşmanın sadece Milli Görüş'ün eseri olacağını dile getirdi. Belediye Başkanvekilliği seçimlerine de değinen Özmen; AKP ve CHP arasındaki çekişmenin zararını Gemlik ve Gemlik'linin çektiğini ifade etti. İadei ziyarette bulunan Ağrılılar Derneği Başkanı Metin Aslan ve yönetim kurulu üyeleri gördükleri ilgiden memnun kaldıklarını ve zaman içerisinde ziyaretlerinin tekrarlanacağını belirterek, Sedat Özmen ve yönetim kuruluna teşekkür ettiler.

Gemlik Körfez
GEMLİK'İN İLK GÜNLÜK SİYASİ GAZETESİ



# Hızını alamayınca dükkana daldı

**Bursa'da fren yerine gaza basan sürücü kavşaktaki kasap dükkanına girdi. Kaza esnasında kaldırımda yürüyen 2 kadın, otomobilin altında kalmaktan son anda kurtuldu.**

Edinilen bilgiye göre olay, merkez Osmangazi ilçesinde meydana geldi. Y. Y. yönetimindeki 16 ZH 342 plakalı otomobil, Akbıyık Caddesi üzerinden İnebey Sokak'a girmeye çalışırken arkasından gelen bir sürücü korna çalmaya başladı. Panikleyen Y. Y., fren yerine gaza basınca kavşaktaki kasap dükkanına girdi. Kırılan camların gürültüsüyle gördüklerine inanamayan kasap Avni Kurtulmuş şok oldu. Kaza esnasında kaldırımda yürüyen 2 kadın da otomobilin altında kalmaktan son anda kurtuldu.

Kaza anı, bir iş yerinin güvenlik kamerası tarafından da kaydedildi. Olay yerine gelen 112 ekipleri, şoka giren Kurtulmuş'u ambulansta tedavi etti. Kaza sırasında dolabı düzenlediğini anlatan Kurtulmuş, "Bir anda araba geldi, dolapla tezgah arasında kaldım. Neye uğradığımı şaşırdım. Verilmiş sadakam varmış" dedi. Bu arada kasaba 2 gün önce hırsız girdiği öğrenildi. Kazaya karışan sürücü ise frene bastığını ancak otomobilin durmadığını söyledi. Dükkana giren otomobil, trafik polislerinin rapor tutmasının ardından vatandaşlar tarafından iş yerinden çıkarıldı. Yere dökülen camları ise Bursa Büyükşehir Belediyesi ekipleri temizledi. Öte yandan bölgedeki esnaf, Maksem Caddesi'n de kavşağa yakın yerde bulunan iki adet parkomatın görüş mesafesini engellediği gerekçesiyle kaldırılmasını istedi

# Donmak üzereyken kurtarıldı!

**Uludağ'da yaya olarak gezerken yolunu kaybeden 32 yaşındaki tatilci, donmak üzereyken jandarma tarafından kurtarıldı. Tatilcinin sağlık durumunun iyi olduğu öğrenildi**

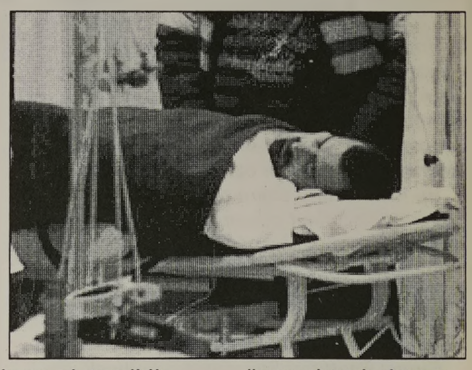

Kış turizminin önemli tatil merkezlerinden Uludağ'da yaya olarak gezerken yolunu kaybeden 32 yaşındaki tatilci, donmak üzereyken jandarma tarafından kurtarıldı. Edinilen bilgiye göre, İstanbul'dan tatil için Uludağ'a gelen 32 yaşındaki Erman A., saat 16.30 sıralarında yaya olarak Oteller Bölgesi'nden gezmeye çıktı. Havanın kararması ile yolunu kaybeden Erman A., 156 Jandarma İmdat hattını arayarak yardım talebinde bulundu.

GPS İLE YERİ TESPİT EDİLDİ

İhbar üzerine harekete geçen İl Jandarma Komutanlığı Dağ Arama Kurtarma Timleri, ilk olarak 'acil konum belirleme sistemi' ile Erman A.'nın Sobran (Çobankaya) Deresi bölgesinde olduğunu tespit etti. Olay yerine sivil savunma ekiplerinin yanı sıra 112 ambulansı da sevk edildi. Ekiplerin yaptığı çalışmaların ardından, Erman A. saat 19.00 sıralarında donmak üzereyken kurtarıldı. Kar motorları ile bölgede yapılan araştırmanın ardından donmak üzereyken bulunan Erman A.'ya ilk müdahale 112 ambulansında yapıldı. Sağlık ekipleri, vücut ısısını muhafaza etmesi için Erman A.'yı alüminyum battaniye ile sardı. Çekirge Devlet Hastanesi'ne kaldırılan Erman A.'ya burada da ısı battaniyesi ile müdahale yapıldı. Tatilcinin sağlık durumunun iyi olduğu öğrenildi.

# 'Öldürmeseydim elektrik verecekti'

**Bursa'da, eve geç gelmesine kızan ba basını bıçaklayarak öldürdüğü iddia edilen 14 yaşındaki kız, mahkemede göz yaşlarına boğuldu.**

4. Ağır Ceza Mahkemesi'nde "kasten öldürmek" suçundan 12 yıla kadar hapsi istenen ilköğretim 7. sınıf öğrencisi 14 yaşındaki A.K., ilk defa hakim karşısına çıktı. Sanığın yaşının küçük oluşu sebebiyle gizli yapılan duruşmada konuşan A.K., ifadesini verirken gözyaşlarına boğuldu. 43 yaşındaki Ferudun K.'nin annesini ve kendisini sürekli dövdüğünü, olay günü de kendisine elektrik vereceğini söylemesi üzerine korkup babasını kalbinden bıçaklayarak öldürdüğünü belirten A.K., "Olay günü bayram ziyareti için bir arkadaşımın evine gittim. Annem ve babam da arkamdan geldi. Evde otururken arkadaşımla birlikte bakkala kola almaya gittik fakat arkadaşım yanına para almayı unutunca eve gitti. Ben de markette onun gelmesini bekliyordum. Arkadaşım eve gittiğinde babam beni sormuş. O da markette kendisini beklediğimi söylemiş. Onu bir süre daha markette bekledikten sonra ben de eve gittim. Babam gecikmemden dolayı kızdı. Anlattıklarıma inanmayınca da, 'Eve gidince seninle görüşeceğiz' dedi. Eve giderken yol boyunca bana tehditler savurdu. Hatta kendi evimize girerken kafamı kapıya vurup beni dövmeye başladı. Eve girince de ağabeyime, 'Git çatıdan bant getir. Ağzını bantlayıp ona elektrik vereceğim' dedi. Ben de panik içinde mutfağa girip bıçağı aldım ve rastgele salladım. Şok taydım" dedi. A.K., konuşurken göz yaşlarına boğuldu. Mahkeme, duruşmada küçük kızın annesi G.K.'yi şahit olarak dinledi. Kızının ifadesini doğrulayan G.K., eşinin kendisine ve kızına sürekli şiddet uyguladığını, kocasını öldüren kızından şikayetçi olmadığını söyledi. Duruşma, sanığın sosyal durum raporunun çıkarılması için erteledi.

# Kaçak su kullananlar kamerada!

Bursa'nın servetlerinden olan kaynak sularının kaçak kullanımı, kamera sistemi sayesinde engellenecek.

Yeni çıkarılan su yönetmeliği ile kaynak sularının kaçak kullanımının önüne geçeceklerini belirten İl Genel Meclisi AK Parti Grup Başkan Vekili Ahmet Er, "Bursa'nın suyunu yakın takibe alacağız" dedi.

İl Özel İdaresi, Türkiye'nin en kaliteli ve sağlıklı kaynak sularını kiralayan dev su firmalarının kaynaklardan fazla su çekmemesi için kolları sıvadı. Bursa İl Özel İdaresi'nin tespitlerine göre, şehirde 200 litre/saniyelik kaynak suyu kapasitesi bulunurken, bunun sadece 67 litre saniyelik kısmı ücretlendiriliyor. Bu miktar ise suların yüzde 33'lük kısmının ekonomik olarak değerlendirildiğini gösteriyor. Geriye kalan yüzde 67'lik kısmının yüzde 30'u doğaya bırakılıyor. Geriye kalan yüzde 37'lik su ise boşa akıyor. Suyun boşa akmasının önüne geçmek isteyen İl Özel İdaresi, aynı zamanda kiralanan suların da takibini tam anlamıyla yapmak için kameralı sistemi devreye sokmaya hazırlanıyor.

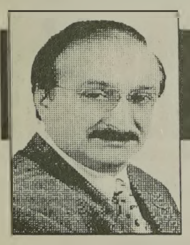

# Güne Bakış

Kadri GÜLER
kadri_guler@hotmail.com

## İnkar Yasası şoku..

*Ermeni diasporosu 1915 yılında yaşanan zorla güç ettirilme olayında canlarını kaybeden Ermeni vatandaşlarımızın bilinçli bir soy kırımdan geçirildiğini iddia ederek, Osmanlı İmparatorluğu'nu ve dolayısıyla Türkiye Devletinin Ermenilerden özür dilemesini istiyor.*

*Bu istek özürlü sınırlı değil.*

*İleride, tazminat ödenmesi, daha da ileri gidilerek, ermenilerin 1915 yıllında nüfusun yoğun olduğu Van ve çevresinde toprak isteyecekleri bilinen bir gerçek.*

*Bu olay aslında Türkiye'nin bölünmesinin istenmesine varan sinsi bir proje.*

*Birinci Paylaşım Savaşında, yapılmak istenen ve Osmanlının dağılmasına neden olan Sevr Barış Antlaşmasındaki tabloyu düşünün..*

*O tablo, Mustafa Kemal önderliğinde başlatılan Kurtuluş Savaşı ve sonrasında kurulan Türkiye Cumhuriyeti ile gerçekleşmedi.*

*Bugün üzerinde yaşadığımız Anadolu topraklarında, etniseye dayanan federal bir yapının dayatılmak istenmesidir bu.*

*Doğu Anadolu ve Güneydoğu Anadolu'da bir Kürt ve Ermeni devleti kurulma istemi.*

*Karadeniz kıyılarında ise Rum Pontus devleti.*

*Batıya ve ABD'ye yerleşen ve burada ekonomik gücü büyüyen Ermeniler, 1915 olayla rını Ermeni diasporosu tarafından sürekli olarak gündeme getirildi.*

*Bunun son ayağı ise seçimlerin yaklaştığı Fransadır parlementosunda alınan karardır.*

*Fransa, düşünce özgürlüğünün doğduğu ülkelerin başında gelir.*

*Demokrasi ve düşünce özgürlüğünün savunucusu bir ülkenin, insanlarının düşüncelerini söylemesini cezalandırması akıl alınmaz bir olaydır.*

*Akıl tutulmasıdır.*

*Az sayıda parlementerin seçimlerde oy avcılığı için aldığı bir karardır.*

*Türkiye insanı buna tepkili.*

*Çünkü, her ülkenin tarihinde olumlu ve olumsuz olaylar yaşanmıştır.*

*Fransızların kendi tarihlerinde insanlık onurunu zedeleyen o kadar çok olay var ki.*

*Cezayir'e uyguladıklarını unutup, tarih sahnesinden silinmiş olan bir imparatorluğun, savaş ortamında Ermenilere uyguladığı tehcir bugün yargılanıyor.*

*1915'de ermenilere karşı soykırım yapılmadı dediğinizde, soykırımı inkar ettiğinizde ya hapis, ya da para cezası alacaksınız.*

*Böyle şey olur mu demeyin oluyor işte.*

*Bu halkanın AB ülkelerinde yaygınlaşması kaçınılmaz.*

*Peki Türkiye bu geldiği göz göre göre bilinen yasa tasarısı karşısında ne yaptı.*

*Hatırlayın, Başbakan Erdoğan aylar önce eylem planını açıklamış, öncelikle Paris büyükelçimizi geri çekmişti.*

*Sonra sessizce yine Paris'e yolladılar.*

*Türkiye böyle konularda iktidarıyla muhalefetiyle ulusal bir çizgide birleşiyor.*

*Fransa'ya karşı böbürlenmek, atmak, tutmak akıllı, bilinci ve uygulanabilir kararlar alınsın.*

### 1 Şubat 2012 günü başlayacak olan seçimler 21 Şubat günü tamamlanacak

# CHP'de delege seçimleri başlıyor

Cumhuriyet Halk Partisi'nde Şubat ayı içinde yapılması beklenen ilçe seçimleri nedeniyle, köy ve mahalle delegelerin seçim takvimi belli oldu. Cumhuriyet Halk Partisi İlçe Başkanı Dursun Özbey, gazetemize yaptığı açıklamada, mahalle delege seçimlerinin 1 Şubat 2012 günü başlayacağını, 16 Şubat 2012 Pazar günü sona ereceğini söyledi. Adliye, Büyükkumla, Cihatlı, Engürücük, Hamidiye, Haydariye, Karacaali, Narlı, Muratoba, Kurtul, Şahinyurdu, Şükriye ve Yeniköy'de ise delege seçiminin 21 Şubat günü yapılacağı belirtildi. CHP Merkez mahalle delege seçimleri seçim takvimi şöyle:

Dursun Özbey

| Mahalle Adı | Seçim Tarihi | Görevli |
|---|---|---|
| Ata Mahallesi | 01.02.2012 | Dilek Taşpınar |
| Balıkpazarı | 01.02.2012 | Selim Tosun |
| Cumhuriyet Mh. | 01.02.2012 | Hulusi Ateş |
| Demirsubaşı Mh. | 02.02.2012 | Zeki Dede |
| Dr. Ziya Kaya | 02.02.2012 | Selim Tosun |
| Halitpaşa Mh. | 02.02.2012 | Hulusi Ateş |
| Gençali Mh. | 13.02.2012 | Ali Kalkan |
| Atatürk Mah. | 13.02.2012 | Şahin Karpeli |
| Güzelyalı | 13.02.2012 | Mustafa Malyemez |
| Kurşunlu Cumhuriyet | 14.02.2012 | Ş. Karpeli |
| Memireis Mh. | 14.02.2012 | Mustafa Malyemez |
| Parsbey Mh. | 14.02.2012 | Dilek Taşpınar |
| Siteler Mh. | 14.02.2012 | Latife Dikmen |
| Şükrükaya Mh. | 14.02.2012 | Hulusi Ateş |
| Umur. Orhangiye | 14.02.2012 | Dilek Taşpınar |
| Yeni Mah. | 14.02.2012 | Fikri Kurt |
| Eşref Dinçer | 15.02.2012 | Ali Kalkan |
| Hisar Mah. | 15.02.2012 | Şükran Yuvarlakkaya |
| Orhaniye Mh. | 15.02.2012 | Y. Selim Tosun |
| Hamidiye Mh. | 16.02.2012 | Hulusi Ateş |
| Kayhan Mh. | 16.02.2012 | Ayşe Akıt |
| Osmaniye Mh. | 16.02.2012 | Zeki Dede |

# Milli Güvenlik dersi resmen kaldırıldı

Konuya ilişkin yönetmelik Resmi Gazete'nin dünkü sayısında yayımlandı. Yönetmeliğe göre, 28 Aralık 1979 tarihli ve 8/37 sayılı Bakanlar Kurulu Kararı ile yürürlüğe konulan Milli Güvenlik Bilgisi Öğretimi Yönetmeliği yürürlükten kaldırıldı. Yürürlükten kaldırılan Yönetmeliğin uygulanmasına 2011-2012 öğretim yılı sonuna kadar devam edilecek. Böylece 2012-2013 eğitim ve öğretim döneminden itibaren Milli Güvenlik dersi yer almayacak.

KAŞEDE BEKLEMEK YOK
KALİTELİ KAŞELER UYGUN FİYATLARLA
1 SAATTE TESLİM EDİLİR
GÜLER AJANS
MATBAACILIK - YAYINCILIK - REKLAMCILIK
İstiklal Caddesi Bora Sokak No : 3/B GEMLİK
Tel : (0.224) 513 96 83 Fax : (0.224) 513 35 95

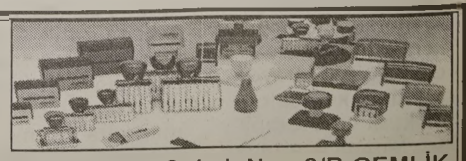

Gemlik Körfez



# Yılmaz, bu kez yemekte muhtarları ağırladı

Gemlik'in mahalle ve köy muhtarlarına akşam yemeği veren Belediye Başkanvekili Refik Yılmaz, *"Sizlerin her türlü sorunu bizim sorunumuzdur"* dedi.

19 Ocak tarihinde yapılan Meclis toplantısında 2. kez Belediye Başkanvekili seçilen Refik Yılmaz'ı makamında ziyaret eden ve kutlayan muhtarlar, *"sorunlarımız çok"* dedi.

Paşa Restoran'da muhtarlara yemek veren Yılmaz, 24 mahalle 16 köy muhtarı ile Belediye müdür ve amirleri ile biraraya geldi.

AKP'li meclis üyeleri ve yerel basın mensup larının da katıldığı yemekte konuşan Başkanvekili Refik Yılmaz, *"Gemlik'in nüfusu 105 bini aştı. Ancak eksiğimiz çok. Bu açığı kapatmak için canla başla çalışıyoruz. Elbirliğiyle ilçeye*

*hak ettiği hizmetleri vereceğiz"* dedi.

Muhtarlar sorunlarını dosya halinde Yılmaz'a verirken, bu toplantıların her ay sonunda periyodik halde toplanma kararı alındı.

İlçedeki spor tesisleri hakkında bilgi veren Yılmaz, belediye hizmetlerini anlattı.

Yılmaz, hem muhtarlara hem de yerel basın temsilcilerine *"Her türlü yapıcı eleştiriye açığız"* dedi.

Doğancı Baraj Suyunun Kurşunlu' ya geleceğini, İstanbul-İzmir Otobanı sonrasında başta Kurşunlu olmak üzere Gemlik ve Kumla'nın öneminin artacağına dikkat çeken Başkanvekili Refik Yılmaz, *"Şu an nüfusumuz 105 bini aştı, yaz aylarında da nüfusumuz iki üç katına çıkıyor. Bizler de yatırımlarımızı Gemlik'in nüfusunun iki üç kat artacağını hesaplayarak yapı yoruz. Gemlik'e yönelik yatırımlar bölge nüfusunu artıracaktır. Gemlik cazibe merkezi olacaktır"* dedi.

Daha çok turizm amaçlı yatırımları hedeflediklerini kaydeden Refik

Yılmaz, *"Sanayi amaçlı tek metre kare bile imar istemiyoruz. Gemlik cazibe merkezi olurken, turizm yönünden de atağa kalkacaktır"* dedi.

Köy yollarının genişletileceğini belirten Refik Yılmaz, yeni alınan iş makinesinin de köy muhtarlarının emrinde olacağını vurguladı.

*"Her türlü sorununuz, bizim sorunumuzdur"* diye konuşan Refik Yılmaz, muhtarların çocuk parkı, baz istasyonlarının kaldırılması, ilköğretim okulu ihtiyacı, ulaşım, ulaşımla bağlantılı durak, mezbaha, sağlık ocağı, dere ıslahları ve alt yapıyla ilgili sıkıntılarını da daire müdürleriyle birlikte not aldı.

Tarihi binalarla ilgili olarak da tüm tarihi binaların röleve projeleri için adım attıklarını açıklayan Refik Yılmaz, önümüzdeki yaz aylarında Kumla gidişi için şehir içi otobüs duraklarını rahatlatmak adına Bursa-Kumla direk seferlerinin olacağını, Bursa'dan gelen vatandaşların Gemlik duraklarında beklemeyeceğini söyledi.

Yılmaz, Kurşunlu'ya iki adet suni çim saha yapılacağını, Kumla Kent Meydanı ile Köy meydanı projelerinin yeni kamulaştırmalarla kısa sürede tamamlanacağını.

Kent Konseyi toplantılarıyla ilgili soruları da yanıtlayan Belediye Başkanvekili Refik Yılmaz, *"Kent Konseyi'nin şu anki Başkanı Fatih Mehmet Güler'dir. Onun adına Kent Konseyi toplanması konusunda biz bir şey yapamayız. Ancak toplumun tüm kurum, kuruluşları ve sivil toplum örgütleriyle birlikte her zaman bir araya geleceğiz. Gemlik'i birlikte yönetmek istiyoruz. Sorunları karşılıklı görüşmelerle çözüme kavuşturmayı hedefliyoruz"* dedi.

# Dikkat! Kar geri geliyor

**Marmara bölgesi Perşembe gecesinden itibaren Trakya'dan başlayacak kar yağışının etkisine girecek.**

**Bursa'da ise kar yağışının Cuma günü etkili olması bekleniyor.**

**Trakya'da başlayacak kar yağışının gün içinde iç kesimlere doğru ama et kisini artırarak ilerlemesi bekleniyor.**

**Meteorolojik tahminlere göre Marmara Bölgesinin büyük bölümünde yağmur gözlenecek. Bölgenin tamamında ve gün boyu sürecek etkili yağış var.**

Gece yarısından itibaren yağış kar şeklinde gerçekleşecek.

Edirne - Kırklareli'de başlayacak kar yağışının günün ilerleyen saatlerinde İstanbul'a doğru ilerlemesi ve bu sırada da etkisini artırması bekleniyor.

Bursa'da ise kar yağışının Cuma günü etkili olması bekleniyor.

# Bölgelere göre yoksulluk oranları belirleniyor

Türkiye İstatistik Kurumu'nun (TÜİK) Gelir ve Yaşam Koşulları Araştırması'ndan yapılan değerlendirmeye göre, bölgesel yoksulluk sayıları ve yoksulluk oranları şöyle:

Yoksulluk oranı, Güneydoğu Anadolu Bölgesinde azalırken, 2010 yılı itibariyle yıllık bazda 2,2 puan azaldı ve yüzde 11,5 olarak belirlendi.

Türkiye İstatistik Kurumu'nun (TÜİK) "Gelir ve Yaşam Koşulları Araştırması"ndan yapılan değerlendirmeye göre, İstanbul bölgesinde; bu bölge için 2010 yılı itibariyle belirlenen eşdeğer hanehalkı geliri, yine o bölge için belirlenen medyan değerinin (gelirler küçükten büyüğe doğru sıralandığında ortaya düşen değer) yüzde 50'sinin altında yıllık kazanca sahip kişi sayısı 1 milyon 454 bin kişi, bu kişilerin oranı ise yüzde 11,5 oldu. Bu rakamlar 2009 yılında sıra sıyla 1 milyon 199 bin kişi ve yüzde 9,5 düzeyindeydi.

Güneydoğu Anadolu Bölgesinde ise yine bu bölge için 2010 yılında belirlenen eşdeğer hanehalkı geliri, bölge için belirlenen medyan değerin yüzde 50'sinin altında yıllık kazanca sahip kişi sayısı 863 bin kişi oldu.

TÜİK verilerine göre, yoksulluk oranı söz konusu dönemler itibariyle Batı Marmara'da 0,3 puanlık artışla, yüzde 14,6'ya, Batı Anadolu'da 1 puanlık yükselişle yüzde 14,5'e çıktı.

Yoksulluk oranı, Akdeniz Bölgesinde yüzde 11,8'den yüzde 12,6'ya, Orta Anadolu'da yüzde 11,8'den yüzde 12,2'ye, Batı Karadeniz'de yüzde 14,1'den yüzde 14,4'e yükseldi.

Yoksulluk, Doğu Karadeniz'de 61 bin kişilik artışla 275 bin kişiden 336 bin kişiye, Kuzeydoğu Anadolu'da 314 bin kişiden 323 bin kişiye, Ortadoğu Anadolu'da yüzde 387 bin kişiden 413 bin kişiye çıktı.

Ege Bölgesinde yoksulların oranı 1,5 puan, Doğu Marmarada ise 0,9 puan geriledi.

# Gençlik Şurası Bursa'da düzenlenecek

Gençlik ve Spor Bakanlığı tarafından 18-19 Şubat 2012 tarihlerinde gerçekleştirilecek 'Gençlik Şurası' öncesinde bakanlık yetkilileri, Bursa Kent Konseyi'ni ziyaret etti. Gençlik ve Spor Bakanlığı tarafından ülkedeki 14-29 yaş aralığındaki gençleri dinlemek, onları kamu kurum ve kuruluşları ile bütünleştirerek sorunlarını çözmek amacıyla düzenlenen Gençlik Şurası, 18-19 Şubat 2012 tarihlerinde Bursa'da gerçekleştirilecek. Şura öncesinde Bakan Müşaviri Ahmet Soğuktaş ve Gençlik ve Spor Genel Müdür Yardımcısı Hakan Dulkadiroğlu, Bursa Kent Konseyi'ni ziyaret ederek Genel Sekreter Enes Battal Keskin'den bilgi aldı.

Gençlik ve Spor Genel Müdür Yardımcısı Hakan Dulkadiroğlu ise, 'Ulusal Gençlik Strateji ve Politika Belgesi' oluşturmayı ve 'Gençlik Şurası' gerçekleştirmeyi istediklerini söyledi. 16 ilde Gençlik Şurası planladıklarını belirten Dulkadiroğlu, *"Şu andaki takvim itibariyle 16 ilde şura toplantısı gerçekleştireceğiz. Bu iller arasında Kocaeli, Sakarya, Zonguldak, Bartın, Düzce ve Bolu gibi kentler var. Bursa'da gerçekleştireceğimiz toplantıda Bursa Kent Konseyi ve Gençlik Meclisi nin desteklerini bekliyoruz"* dedi.

Bakan Müşaviri Ahmet Soğuktaş, çalıştaylarda 'istihdam', 'gençlik ve etik değerler', 'sosyal gönüllülük', 'siyasal katılım' ve 'gençliğin altyapısı' gibi başlıklar altında tartışma ortamı hazırladıklarını ifade etti. İllerde gerçekleştirilen toplantıların ardından Mayıs ayı içerisinde 'Ulusal Şura' gerçekleştireceklerini vurgulayan Soğuktaş, şuralar sonunda 'Ulusal Gençlik Strateji ve Politika Belgesi' oluşturmayı hedeflediklerini anlattı.

Bursa Kent Konseyi Genel Sekreteri Enes Battal Keskin, Gençlik ve Spor Bakanlığı'nın politika oluşturma sürecinde yerelden ulusala bir yol belirlemesinden dolayı duyduğu memnuniyeti dile getirdi. Bursa Kent Konseyi çalışmaları hakkında bilgi veren Keskin, kent konseyinin çatı kuruluş olmasından dolayı gençlik alanında çalışan birçok STK ile ortak çalışmalar yaptıklarını söyledi. Bursa Kent Konseyi bünyesindeki 4 meclisten biri olan Gençlik Meclisi'nin 1996 yılından beri aktif şekilde çalıştığını anlatan Keskin, *"Gençlik politikaları belirlenmesi adına Gençlik Meclisi'nin çeşitli faaliyetleri var. Önümüzdeki günlerde Gençlik Meclisi'nin ev sahipliğinde 'Yerel Gençlik Politikaları' çalıştayı gerçekleştireceğiz"* diye konuştu.


SAHİBİNDEN
KİRALIK DAİRE
Gazhane Caddesi'nde depreme dayanıklı güçlendirilmiş Beceren Apartmanı 3.kat 4 nolu daire sahibinden kiralıktır
0 533 320 54 64

ELEMAN ARANIYOR
Firmamızda çalışacak Mekanik işlerinden anlayan ELEKTRİKÇİ ARANIYOR
VERONA GRANİT MERMER SAN. TİC. LTD. ŞTİ
Umurbey Sanayi Bölgesi Yalova Yolu 2. Km. GEMLİK
TEL :514 03 06 - 514 20 21

Macide ÖZALP
TRAFİK, KASKO, DASK, HER TÜRLÜ SİGORTA İŞLEMLERİ
İŞ VE KONUT SİGORTALARI, FERDİ KAZA POLİÇELERİ YAPILIR
BAY MUSTAFA ÖZALP EMLAK'TAN
Her Çeşit Emlak Alım, Satım ve Kiralama Hizmetleri
Daire, Zeytinlik, Villa, Dükkan, Arsa, Arazi
MORTGAGE BROKER'İ
TAPU TAKİP İŞLERİ YAPILIR
ACİL SATILIK ve KİRALIKLARINIZ İÇİN BİZİ ARAYINIZ
Manastır Merkezde 1382 metre, 1539 metre - 5760 m2 (Kumla yolu) Manastır'da 800 m2 imarlı arsa)
3 Ayrı Daireli Müstakil Ev (Bahçe İçinde)Yeni Devlet Hastanesi Altı
K.Kumla'da Ayazma Mevkii 6 Dönüm Zeytinlik -
Bursa ve Gemlik'te Kiralık - Satılık Arsa-Villa -Daire bulunur.
KONUT KREDİLERİNE ARACILIK YAPILIR.
Tel : 513 24 74 Fax: 514 10 21

0.224 538 69 29
CANSU HALI YIKAMA
KIŞ GELDİ HALILARIMIZI YIKAYAMIYORUZ DİYE ÜZÜLMEYİN!
m² 3 TL
BİZ, SİZE HİZMET İÇİN VARIZ!
Halılarınızı evinizden alıp, aynı gün içinde teslim ediyoruz
LAF DEĞİL, İŞ ÜRETİYORUZ
Kredi kartı geçerlidir
Siteler Mah. Hizmet Cad. Aygün Sitesi 68/B
0 535 815 57 11
KÜÇÜK KUMLA

# AYRINTI

Erhan İZGİ

## Atatürk Cumhuriyetinin Millî Eğitim Bakanı

Seksen yıldır özgünlüğünü koruyan Cumhuriyet, zaman zaman kalkışmalarla karşılaşsa da bunların üstesinden gelmesini bilmiştir. Son on yıldır cumhuriyet yönetiminin içi boşaltılmaya, halkın gözünden düşürülmeye çalışılmaktadır.

Şimdiye dek pek çok millî eğitim bakanı gören Türk halkı günümüzdeki kadar becerikli ve yeteneklisini görmedi.Başkasın a ait düşünce yazılarını kendine aitmiş gibi gösterirken yani hırsızlık yaparken yakalanmış, intihal suçu işlemiş. Ne hikmetse bu üstün meziyetlerinden yararlanmak isteyen birileri tarafından bakanlık makamına getirilmiş.

Bu muhterem "Bilgi ve Hikmet" adlı dergide şunları yazmaktan geri durmamıştır:" Türkiye'de Cumhuriyet ilkesinin yerini katılımcı bir yönetime devretmesi gerektiği ve nihayet laiklik ilkesinin yerine İslâm'la bütünleşmesinin gerekli olduğu kanaatini taşıyorum."

Yazı devam edip gidiyor. Kişinin düşüncesine saygı duyulur; ancak bunu topluma benimsetme yoluna başvurursa o zaman hakettiği tepkiyi de görür.

Bu küçücük cümleden de anlaşılıyor ki bu muhterem zatın cumhuriyet ve laiklikle bir alıp veremediği var. Biraz düşünse bu cumhuriyetle o koltuğa oturmuştur; bu nedenle onun değerini anlar ve kavrar. Ama nerde?

Bu muhterem zat, aynı siyasi iktidar döneminde üst görevlere atanan pek çok yöneticiyi görevden alarak eğitimle ilgisi olmayan pek çok kişiyi kendine yakın bulduğu için bu göreve atıyor. Bir gün bile yöneticilik görevi yapmamış nice yoz adamı üst makamlara atamakta bir beis görmemiştir. Her hafta genel müdür değiştirerek milî eğitim bakanlığını saklambaç oyununa çevirmiştir. Zaman içinde il millî eğitim ve hatta okul müdürlerini de değiştireceğini söylemek için kahin olmak gerekmiyor.

Basından öğrendiğimize göre millî eğitimde kısa süre önce müsteşar yardımcısı, genel müdür, genel müdür yardımcısı, daire başkanı vb. kişilerin sayısı 620'yi bulmakta. Bu kişiler görev yapmadıkları halde göründükleri makama aitçalışmadan- maaş almaktalar.Bu sorumsuzluğa kimse dur demeyecek ve bunun hesabını sormayacak mı? Bu devletin parasına yazık değil mi?

Yine bu muhterem zat okullara bir genelge göndere rek 19 MAYIS bayramının okullarda kutlanmasını, yani kamuya açık meydanlarda, stadyumlarda kutlanmasını istemiyor. Neymiş efendim,hava soğukmuş, çocuklar üşürmüş! Güldürmeyin adamı. Siz ne zamandan beri çocukları düşünür oldunuz sayın Muhterem!

Şubat tatilinde ilköğretim öğrencilerine Umre ziyaretini gündeme getirirken havaların soğuk olduğu hiç aklınıza gelmedi mi? Çocukları bu geziye götüren öğretmenler acaba dönüşlerinde hangi yüksek görevlere atanacaklardır, bir bilgimiz var mı?

Efendiler, Atatürk'e, Cumhuriyete, laikliğe düşman olmayın. Bu özellikler bizim öz suyumuzdur. Dünyaya çevirin gözlerinizi de bir bakın! Gözleriniz açıksa gerçekleri görürsünüz.

'Gemlik Körfez' www.gemlikkorfezgazetesi.com

PLAKET - KUPA VE MADALYA ÇEŞİTLERİ İLE HİZMETİNİZDEYİZ

golden ajans

MATBAACILIK - REKLAMCILIK - ORGANİZASYON VE TANITIM

İstiklal Cad. Bora Sok. Akbank Aralığı No: 3/ B GEMLİK
Tel : (0.224) 513 96 83 Fax : (0 224) 513 35 95

Madalya ve Ödül Kupaları
Ahşap & Kristal ve Metal
renkli Plaketler

# Okullar sosyal alana dönüşüyor

Bursa'nın 17 ilçe Halk Eğitim Merkezi Müdürü Nilüfer Halk Eğitim Merkezi Çamlık binasında bir araya geldi. 2011-2012 birinci yarıyılında gerçekleştirilen halk eğitim faaliyetlerinin masaya yatırıldığı toplantıya, Okullar Hayat Olsun Projesi damga vurdu. Geçtiğimiz aralık ayında Milli Eğitim Bakanlığı, Orman ve Su İşleri Bakanlığı, Türkiye Belediyeler Birliği ve Gönüllü Belediyelerin katılımıyla imzalanan protokolle uygulamaya konulan projeyle okullar sosyal yaşam merkezine dönüşüyor. Proje kapsamında okul bahçeleri yeniden düzenlenecek. Okullar hafta sonu ve tatillerde de açık kalacak. Derslik ve spor salonlarında etkinlikler düzenlenecek. Bilgisayar sınıfları veli ve öğrencilere açık olacak.

Toplantıya başkanlık eden Bursa İl Milli Eğitim Şube Müdürü Mehmet Ekiz, okulların sadece derslikler-den ibaret olmaması gerektiğini, bu proje ile okulların mahalle halkının bir takım faaliyetler için kullanabileceğini söyledi. Halk Eğitim Merkezleri'nin yapacağı planlama ile okullarda yetişkinlere yönelik her türlü eğitim faaliyetinin yapılacağını da ifade eden Ekiz, "Bu projeyle okulların sadece öğrenciler için değil, yetişkinler için de hayat boyu öğrenme merkezine dönüşmesi, eğlenme, spor yapma, dinlenme gibi etkinliklere imkan veren güvenli alanlar haline gelmesini amaçlanıyor" dedi.

Ekiz, Van'da meydana gelen depremde zarar gören ilköğretim öğrencilerine yönelik Halk Eğitim Merkezleri tarafından gerçekleştirilen "Bir Başlıkta Sen Ör, Başlar ve Gönüller Isınsın" yardım projesinde toplanan 170 kolinin bölgeye ulaştığını söyledi

# Türkiye'de Mağaralar turistleri bekliyor

Türkiye'de bulunan onlarca mağara, yerli ve yabancı turistlerin ziyaretine açık bulunuyor. Bilgiye göre, turizm çeşitliliği açısından Türkiye'deki mağaralar, önemli bir potansiyeli oluşturuyor. 20 binden fazla mağaranın bulunduğu öngörülen Türkiye'de, bunlardan bin 500'ü, Maden Tetkik Arama (MTA) ile mağaracılıkla ilgili diğer dernek, kulüp, topluluk ve kuruluşlarca incelendi.

Yapılan incelemeler ve araştırmalar sonucu, Türkiye'nin en uzun mağarasının 15 kilometreyi aşkın uzunluğuyla Isparta'daki Pınargözü, en derin mağarasının ise 1429 metrelik derinliğiyle Mersin'deki Peynirlikönü mağarası olduğu tespit edildi.

30'un üzerinde mağaranın turizme açıldığı Türkiye'de, uygun ekipman sağlanarak sadece rehber eşliğinde girilebilecek özel ilgi gruplarına yönelik birçok mağara da bulunuyor.

-Turizme açık mağaralar-

Türkiye'de turizme açık olan mağaraların büyük bölümü Antalya'da bulunuyor. Antalya'yı ise İçel'in takip ettiği listede, diğer mağaralar ve bulundukları iller şöyle sıralanıyor: "Buzluk Mağarası-Ağrı, Damlataş Mağarası-Antalya, Dim Mağarası-Antalya, Karain Mağarası-Antalya, Yalandünya Mağarası-Antalya, Zeytintaşı Mağarası-Antalya, Gürcüoluk Mağarası-Bartın, İnsuyu Mağarası-Burdur, Oylat Mağarası-Bursa, Tuz Mağarası-Çankırı, Kaklık Mağarası-Denizli, Keloğlan (Dodurgalar) Mağarası-Denizli, Karaca Mağarası-Gümüşhane, Zindan Mağarası-Isparta, Cennet Obruğu-İçel, Dilek Mağarası-İçel, Eshab-ı Kehf Mağarası-İçel, Köşekbükü Mağarası-İçel, Yarımburgaz Mağarası-İstanbul, Yediuyurlar Mağarası-İzmir, Eshab-ı Kehf Mağarası-Kahramanmaraş, Menci lis Mağarası-Karabük, Dupnisa Mağarası-Kırklareli, Tınaztepe Mağarası-Konya, Fosforlu Mağarası-Muğla, Yerküpe Mağarası-Muğla, İnatlı Mağarası-Sinop, Ballıca Mağarası-Tokat, Çalköy Mağarası-Trabzon, Cehennemağzı Mağarası-Zonguldak, Gökgöl Mağarası-Zonguldak."

# Vali Harput'tan Fransa'ya tepki

Bursa Valisi Şahabettin Harput, kırsal kalkınma projeleriyle Bursa'yı ilçeleriyle birlikte geliştirecek-lerini söyledi.

Vali Harput, Kent Tarihi Araştırmaları Araştırma ve Uygulama Merkezi (KETAM) tarafından düzenlenen "kenti yönetenlerle kent söyleşileri" konulu panele katıldı. Uludağ Üniversitesi Rektörü Kamil Dilek ve çok sayıda akademisyenin katıldığı panelde konuşan Harput, "Bursa Türkiye sınırlarına aşarak artık dünyaya hitap ediyor. Bursa'mızda sivil toplum örgütleri ve yerel yönetimlerle iş birliği içinde çalışıyoruz. Her yeri hareketli olan Bursa'da olan bir olay artık dünyayı etkileyecek. Bursa, Türkiye için büyük bir nimet" dedi. Bursa'nın en mühim meselelerinden birinin ulaşım olduğunu söyleyen Harput, "Bursa hızlı tren ve otoyol ile yeni yeni tanışıyor. Bir ülkenin can damarı ulaşımdır. Bursa - Ankara duble yolunun Mezitler bölümünü bu yıl içinde bitirilmesini bekliyoruz. 2015 yılına kadar da İstanbul - Bursa - İzmir oto yolunun bitirileceği müjdesini aldık. Bu sayede İstanbul'un bir semtinden diğer semtine gitmek yerine Bursa'ya gelmek artık daha kolay olacak" diye konuştu. 1915 olaylarıyla ilgili Ermeni iddialarının inkarını suç sayan kanun tasarısının Fransız Milli Meclisi'nin ardından senatodan da geçmesini değerlendiren Harput, "Fransa'nın almış olduğu bu karar çok yanlış. Yüz karası olan bu karardan umarım en yakın zamanda dönülür ve gerçekler gün yüzü ne çıkmış olur. Diplomatik krize yol açan soykırım iddiaları onur kırıcı bir davranış" dedi.

KAYIP

Bursa Ali Osman Sönmez Endüstri Meslek Lisesi'nden aldığım tastiknamemi kaybettim. Hükümsüzdür.
HASAN DEMİR 23785479892

KAŞEDE BEKLEMEK YOK
KALİTELİ KAŞELER UYGUN FİYATLARLA GÜN İÇİNDE TESLİM
GÜLER AJANS
MATBAACILIK - YAYINCILIK - REKLAMCILIK

İstiklal Caddesi Bora Sokak No : 3/B GEMLİK
Tel : (0.224) 513 96 83 Fax : (0.224) 513 35 95

# SGK: Kimse prim mağduru olmayacak

SGK, Genel Sağlık Sigortası'yla ilgili tüm soruları yanıtlayan bir rehber hazırladı. Rehbere göre 60 günden faz la borcu olan esna fın ailesi sigortadan yararlanabilecek. Yeni yılda yaşama geçen Genel Sağlık Sigortası (GSS) ile yediden yetmişe herkesi ilgilendiren bir dizi yeni adım atıldı. İnternet haberine göre bu kapsamda, prim borcu olduğu için sağlık hizmetinden yararlanamayan Bağ- Kur'lunun ailesi de mağdur edilmeyecek. Bu kişilerin eş ve çocukları sağlık hizmeti alabilecek.

YÜZLERCE SORU VAR

GSS konusunda başta gelir testi olmak üzere vatandaş ve kamu kurumlarından yüzlerce soru yağmuruna tutulan Sosyal Güvenlik Kurumu (SGK), çareyi GSS rehberi hazırlamakta buldu. Kurum, "Yeşilkart ve Gelir Testi" başlığıyla hazırladığı ve 50 soru - cevaptan oluşan rehberde ödenecek primler ön plana çıkıyor. İşçi, memur, esnaf olarak çalışan zorunlu sigortalılar, emekliler ile bunların bakmakla yükümlü oldukları kişiler için herhangi bir değişiklik olmayacak. Ancak 60 günden fazla prim borcu olan esnaf için süreç farklı işleyecek. Bu kişilerin borçlarının hepsini ödemesi ya da 36 aya kadar taksitlendirmesi gerekiyor. GSS kapsamında bu durumdaki esnafın eş ve çocukları için istisna kondu. Bu kapsamdaki esnaf ile bakmakla yükümlü olduğu eş ve 18 yaş üstü çocukları genel sağlık sigortalısı olmak için talepte bulunabilecek. Gelir tespiti sonuçlarına göre prim ödemek suretiyle veya primleri devlet tarafından karşılanmak suretiyle sağlık hizmetlerinden yararlanabilecekler.

KORUCULAR MUAF

Özürlü aylığı ve 65 yaş aylığı alanlar, herhangi bir vize ve gelir testi işlemine tabi olmaksızın maaş aldıkları sürece GSS kapsamında olacaklar. Ayrıca bakmakla yükümlü oldukları kişiler de genel sağlık sigortasından yararlanabilecekler. Geçici köy korucusu olan veya bu kanuna göre maaş alanlar sigortalı sayılacak. Gelir testi ve vize işlemine tabi olmaksızın geçici köy korucusu olarak görevleri devam ettiği sürece, emekli olanlar da aylıkları devam ettiği sürece genel sağlık sigortalısı sayılacak.

YAŞTAN BEKLEYEN YAŞADI

Emeklilik için prim ödeme gün sayısını tamamlayıp, yaş sartının dolmasını bekleyenler de GSS kapsamında. Bu kişilerin gelir testi sonucuna göre primleri ya devlet tarafından ödenecek ya da kendileri ailedeki kişi başına düşen gelir tutarına göre ödeyerek sigortadan yararlanacak.

GELİR TESTİNİ UNUTMA!

Genel sağlık sigortası primi ödeyecek kişiler her ay takip eden ayın sonuna kadar SGK'nın anlaşmalı olduğu Ziraat Bankası, Halk Bankası veya Vakıfbank'a ödeme yapacaklar. Avukatlık stajı yapan kişilerin pirimi ise Türkiye Barolar Birliği tarafından karşılanacak. Part-time çalışanlar GSS primlerini 30 güne tamamlamak zorunda. Bu çalışanların primleri, gelir testi sonucuna göre devlet veya kendileri tarafından ödenecek. İsteğe bağlı sigortalı primi ödeyenler eksik günleri için ayrıca GSS primi ödemeyecek.

ÖĞRENCİYE VELİ GÜVENCESİ

18 ya şından büyük erkek çocukları, orta öğrenim görüyorsa 20, yüksek öğrenim görüyorsa 25 yaşını doldurmamış ve evli olmayanlar da velisinin sağlık güvencesinden yararlanacak. Bakmakla yükümlü kişi olarak ana, baba ve eşi üzerinden sağlık yardımı alanlar GSS'li olması durumunda sağlık yardımlarından faydalanmak için 30 gün beklemeden iş başladığı günden itibaren yardımdan yararlanabilecek.

# İhracatta devler ligine 2 il daha girdi

İhracatçıların devler ligine 2011 yılında iki yeni oyuncu katıldı. 2010 yılında toplam ihracatı 1 milyar doları geçen il sayısı 14 iken 2011 yılında 16 il şampiyon iller unvanını aldı. 2011'de devler liginine yeni katılan Antalya ve Konya ile şampiyon 16 il ihracatın yüzde 91'ini omuzladı. Devler liginin şam piyonu ise ihracatı 59 milyar doları geçen İstanbul oldu.

Türkiye İhracatçı Birlikleri (TİM) verilerinden yapılan hesaplamalara göre, İhracat 2011 yılında tarihi bir rekora imza atarak bir önceki yıla göre yüzde 18.2 artışla 134 milyar 571.3 milyon dolara yükseldi. İhracatın yüzde 91'i ise ihracatı 1 milyar doların üzerinde olan 16 il tarafından omuzlandı. 2011 yılında ihracatın şampi yonu olan iller şöyle: "İstanbul, Kocaeli, Bursa, İzmir, Ankara, Gazi antep, Manisa, De nizli, Hatay, Sakar ya, Adana, Kayseri, Mersin, Konya, Trabzon, Antalya."

ANTALYA İLE KONYA LİSTEYE EKLENDİ

2010 yılında 14 olan ihracat şampiyonu il sayısı 2011'de hızla atağa geçerek 16'ya yükseldi. Geçen yıl 892 mil yon dolarlık ihracat yapan Antalya ile 994 milyon dolar ihracat yapan Konya listeye eklendi. 2011 yılında Antalya'nın ihracatı 1 mılyar 8.7 milyon dolara, Kon ya'nın ihracatı 1 mil yar 193.9 milyon dolara yükseldi.

LİSTE BAŞI İSTANBUL

İhracat şampiyonu iller listesinin başını 59 milyar 48.6 milyon dolarla İstanbul aldı. İstanbul'un ihracatı toplam ihracatın yüzde 44'ünü oluşturdu. İstanbul 2010 yılında ise 51 milyar 428.9 milyon dolarlık ihracatta imza atmıştı.

## GEMLİK REHBERİ

| GEREKLİ TELEFONLAR | |
|---|---|
| İtfaiye | 110 |
| Polis İmdat | 155 |
| Jandarma İmdat | 156 |
| Jandarma K. | 513 10 55 |
| Polis Karakolu | 513 18 79 |
| Gar. Kom. | 513 12 06 |

| KAYMAKAMLIK | |
|---|---|
| Kaymakamlık | 513 10 51 |
| C.Savcılığı | 513 10 53 |
| C.Savcı Yrd. | 513 29 54 |
| Emniyet Müd. | 513 10 28 |

| ULAŞIM | |
|---|---|
| METRO | 513 12 12 |
| Aydın Turizm | 513 20 77 |
| Süzer Turizm | 512 10 72 |
| Kanberoğlu-Esadaş | 514 45 49 |
| Anıtur | 514 47 71 |
| Kamil Koç | 512 01 63 |

| HASTANELER | |
|---|---|
| Devlet Hastanesi | 517 34 00 |
| Sahil Dev. Hast. | 513 23 29 |
| Mer.Sağ.Ocağı | 513 10 68 |
| Tomokay Tomografi | 513 65 29 |
| Uzmanlar Tıp Mrk. | 514 80 88 |

| TAKSİLER | |
|---|---|
| Körfez Taksi | 513 18 21 |
| Çınar Taksi | 513 24 67 |
| Güven Taksi | 513 32 40 |
| Gemlik Taksi | 513 23 24 |
| Manastır Taksi | 517 33 94 |

| RESMİ DAİRELER | |
|---|---|
| UEDAŞ ARIZA | 186 |
| UEDAŞ İşletme | 513 45 03 |
| Statyum | 514 00 95 |
| Orm.Böl.Şef. | 513 12 86 |
| Milli Eğt. Md. | 513 11 74 |
| Halk Kütüphane | 513 13 53 |
| Askerlik Şb. | 513 10 57 |
| Karayolları | 513 13 08 |
| Liman Baş. | 513 11 33 |
| Mal Müd. | 513 10 95 |
| Nüfus Md. | 513 37 42 |
| Özel İd. Md. | 513 15 07 |
| Tapu Sicl. Müd. | 513 14 14 |
| Müftülük | 513 13 64 |
| Gümrük Md. | 524 85 86 |
| Ver. Dairesi Md. | 513 10 92 |
| İlçe Tarım Müd. | 513 10 45 |
| İlçe Seç. Md. | 513 77 73 |
| Halk Eğitim Müd. | 513 18 46 |
| İŞ-KUR | 513 71 66 |

| BELEDİYE | |
|---|---|
| Santral | 513 45 21 -23 |
| Başkanlık | 513 45 20 |
| Zabıta | 513 24 32 |
| BUSKİ | 514 57 96 |
| İtfaiye | 513 23 25 |
| Muhasebe Md. | 513 45 21-182 |
| Yazı İşl. Md. | 513 45 21-111 |
| Su Arıza | Yalnız 185 |

| DENİZ OTOBÜSÜ | |
|---|---|
| Bursa | 256 77 84 |
| Mudanya | 544 30 60 |
| Yenikapı | (212) 516 12 12 |
| Yalova | (226) 811 13 23 |
| İDO İmam Aslan Dinlenme Tes. | 513 23 94 |

| VAPUR - FERİBOT | |
|---|---|
| Yalova | (226) 814 10 20 |
| Topçular | (226) 363 43 19 |
| Eskihısar | (262) 655 60 31 |

| OTOBÜS | |
|---|---|
| Şehirlerarası | 261 54 00 |
| Otobüs Terminali | (18 Hat ) |

| DAĞITICILAR | |
|---|---|
| GEMDAŞ | 513 29 29 |
| Aygaz | 513 12 95 |
| Habaş | 513 16 37 |
| Mogaz | 513 75 58 |
| Ergaz | 513 88 43 |
| İpragaz | 513 22 59 |
| Habaşgaz | 513 45 46 |
| Yeni Likitgaz | 513 65 00 |
| BP Gaz | 514 59 81 |
| Bütünler Likitgaz | 513 80 00 |
| Akçagaz | 514 88 70 |
| Totalgaz | 514 17 00 |
| Akcan Petrol | 513 10 79 |
| MAR-PET | 513 30 33 |
| Tuncay Otogaz | 513 16 45 |
| Beyza Petrol | 513 01 03 |

Gemlik Körfez
GEMLİK'İN İLK GÜNLÜK SİYASİ GAZETESİ
YEREL SÜRELİ YAYIN
YIL : 39 SAYI : 4177
FİYATI : 50 Kr. (KDV Dahil)
Sahibi : Kadri GÜLER
Sorumlu Yazı İşleri Müdürü : Serap GÜLER
İstiklal Cad. Bora Sok. No:3/B
Tel : 513 96 83 Fax : 513 35 95 GEMLİK
Yönetim ve Basım Yeri :
GÜLER AJANS
Matbaacılık-Yayıncılık-Reklamcılık Tesisi
İstiklal Cad. Bora Sok. No:3/B GEMLİK
(Dini bayram Günleri ve Pazar günleri yayınlanmaz)

## GEMLİK SİNEMA GÜNLÜĞÜ

VENÜS SİNEMASI

SÜMELANIN ŞİFRESİ:14:00-16:15-18:30-20:30...

ALVİN VE SİNCAPLAR3:

12:00-14:15-16:15-18:15-20:00..

REZERVASYON

513 33 21

# Aykentli öğrencilerden dönem sonu resim sergisi

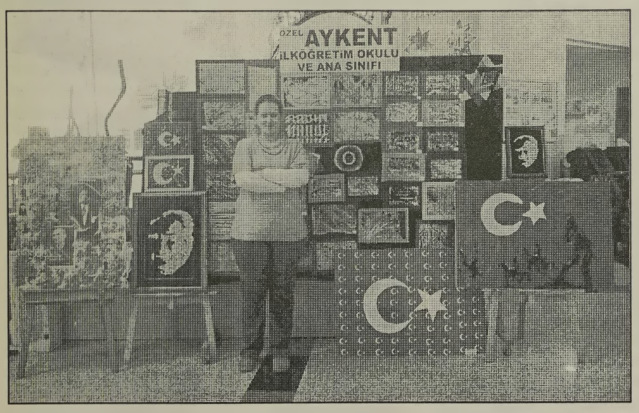


Özel Aykent İlköğretim Okulu öğrencileri, zdilek Gemlik Alışveriş Merkezi'n de sergi açtı. Anasınıfı öğrencilerinin baskı çalışması, 1.sınıf öğrencilerinin pul çalışmalarının ve çeşitli faaliyetlerde yapılan çalışmaların izle nime açıldığı sergi, Özdilek Alışveriş Merkezi'ne gelen müşteriler tarafından ilgi gördü. Öğrencilerin, Resim öğretmenleri Ramize Ayas önderliğinde Özdilek'te açtığı serginin geleneksel hale getirildiği belirtildi.

# Google revizyona gidiyor

İnternet devi Google, kullanıcılarına daha fazla kolaylık sağlamak amacıyla, hizmetlerinin kullanım koşulları ve üyelerinin kişisel bilgilerinin idaresi konularında büyük bir revizyona gideceğini açıkladı. Merkezi ABD'nin California eyaletinde bulunan şirketten yapılan açıklamada, Google hesabı olanlar için 1 Mart'tan sonra yürürlüğe girecek bu değişikliklerle ilgili kullanıcılara elektronik postayla bilgi verileceği elirtildi.
Bu yeni düzenlemelere göre, Google, bazen başka hizmetlerinden gelen bilgileri gruplandırabilecek ve böylece kullanıcıları global bir biçimde yönetebilecek.
Bu revizyon sayesinde, Gmail elektronik mesajlaşma ya da fotoğraf paylaşım yazılımı Picasa gibi Google ürünlerinin tamamının düzenlenmesi ve idare edilmesine yönelik şekilde, 60 kadar kullanım kuralı tek bir ilkede toplanacak.
Google'ın gizlilik konularından sorumlu yetkilisi Alma Whitten, *"Yeniliklerin özeti olarak, şöyle diyebiliriz: Size, tüm ürünlerimizin tek kullanıcısı gibi davranacağız"* diye konuştu.

Gemlik Körfez ABONE OLDUNUZ MU?
ABONE OLUN OKUYUN OKUTUN

'Gemlik Körfez' www.gemlikkorfezgazetesi.com

## MİLLİYETÇİ HAREKET PARTİSİ
## GEMLİK İLE BAŞKANLIĞINDAN

# D U Y U R U

**29 OCAK 2012 PAZAR GÜNÜ SAAT 13.oo DE MİLTON AİLE ÇAY BAHÇESİ'NDE OLAĞAN KONGREMİZ YAPILACAKTIR**

**TÜM ÜYELERİMİZ VE HEMŞEHRİLERİMİZ DAVETLİDİR**

# 2 personel alımı için 34 kişi ter döktü

*Gemlik Sosyal Yardımlaşma ve Dayanışma Vakfı'na alınacak 2 personel için 54 başvuru yapıldı. Dün, Hükümet Konağı'nda bulunan Kaymakamlık Toplantı Salonu'nda alınacak 2 personel için sözlü sınav yapıldı. Sosyal Yardımlaşma ve Dayanışma Vakfı Yönetim Kurulu üyelerinin huzurunda yapılan sözlü sınava, 54 başvurudan 34 aday katıldı. Tek tek Vakıf yöneticilerinin huzuruna çıkan yüksek okul mezunu adaylar, kendilerine yöneltilen soruları cevapladılar. Gemlik'ten de bazı adayların katıldığı sözlü sınavın büyük çoğunluğunu ilçe dışından katılan ların teşkil ettiği görüldü. Sınav sonuçlarının daha sonra açıklanacağı bildirildi.*

Kuruluş:1973

# Gemlik Körfez

GEMLİK'İN İLK GÜNLÜK SİYASİ GAZETESİ

27 Ocak 2012 Cuma | www.gemlikkorfezgazetesi.com | 50 Kr

Nestlé Pure Life NATURAL SPRING WATER EAU DE SOURCE NATURELLE

ÇOKAL TİCARET
NESTLE DOĞAL KAYNAK SUYU

Kayhan Mah.
2 Nolu Cadde
GEMLİK
524 76 77


# Prof. Şengör, Gemlik fayına dikkat çekti

*"Beklenen İstanbul Depremi" konulu konferansta konu şan Prof. Celal Şen gör, Kuzey Marma ra'daki ana fay dışın da yeni bir tehdide dikkat çekti. Şengör, konuşma sında "Varlığı kesin olarak teyit edilen Gemlik Armutlu Yarımadası'ndan Marmara Denizi'ne uzanan ikinci bir fay var. Ana fayda 7 den büyük bir depremin, Gemlik fayını harekete geçirmesi mümkün. Yani, ilk depremin üstüne ikinci bir deprem olabilir" dedi. İstanbul Teknik Üniversitesi Maden Fakültesi Jeoloji Bölümü Öğretim Üyesi Prof. Celal Şengör, toplantıda yaptığı konuşmasında, Marmara Denizi'nde meydana gelecek depremde İstanbul'un çok sıkı şekilde sallanaca ğını belirterek, "Bu deprem, fay nasıl ve nerede kırılırsa kırılsın en kötüsü değil ama neredeyse en kötüsü olacak" dedi. Her 250 yılda bir büyük deprem yaşandığına dikkat çeken Şengör, bu depremin 50 yıl içinde olacağını, az çok zamanını ve nerede olacağını bildiklerini, Gemlik Armutlu Yarımadası'ndan Marmara Denizi'ne uzanan ikinci fayın varlığının yeni bulgular ile teyit edildiğini belirterek, "Bu fayın varlığını biliyorduk. Ama teyit etmiş olduk. Bir de güneyde Bursa'dan geçen bir fay var. Bu da bin yıldır sessiz. Tabi bizim en çok korktuğumuz ve kırılmasını beklediğimiz fay Marmara'nın kuzeyinden geçendir" dedi.*

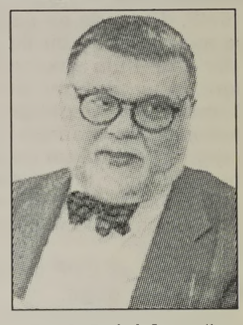

Prof. Celal Şengör

## Güne Bakış

Kadri GÜLER
kadri_guler@hotmail.com


### MHP'de nöbet değişimi

*Milliyetçi Hareket Partisi yarın ilçe kong resini yapacak.*

*İlçe Başkanı ve yönetim kurulu üyeleri ile il delegelerinin yenileceği kongrede nöbet değişimi yaşanacak.*

*Merkez sağ ve sağ siyasi partilerde kongrelerde aday çekişmesi yaşanmaz.*

*Yarın yapılacak MHP ilçe kongresinin adayı belli.*

*Uzun süredir İlçe Başkanlığı'nı yapan Mehmet Kayaoğlu, görevini tabandan gelen Yönetim Kurulu üyesi Osman Dur du'ya teslim edecek.*

*Durdu, gazetemize yaptığı açıklamada, "Ben aday değilim. Arkadaşlarım ve örgütüm bana bu görevi verdiği için adaylığı kabul ediyorum" demişti. 4'de*

# MHP İlçe Kongresi yarın toplanıyor

*Milliyetçi Hareket Partisi Gemlik İlçe Kongresi yarın yapılacak. Milton Çay Bahçesi'nde saat 12.30 da toplanacak olan MHP İlçe Kongresi'nde ilçe başkanlığı ve il delegeleri için seçim yapılacak. Mehmet Kayaoğlu' nun adayı olmayacağı kongrede, seçimlere tek aday Osman Durdu ile gidilecek. Durdu, gazetemize yaptığı açıklamada 18 kişilik yönetim kurulunda 4 bayan üyenin bulunduğu nu, kongreye Genel Sekreter İsmet Büyükata man ve İstanbul Milletvekili Atilla Kaya'nın da katılacağını söyledi. Osman Durdu, açıklamasında "Yeniden Gönül seferberliği adını verdiğimiz kong remizden sonra, yerel seçimler için bu kongre milad olacak. Merkez sağda siyaset ya pan birçok isim bizim çatımız altında toplanacak. Yönetimde yer alacak. Eski İlçe Başkanlarımızı ise İl Delegesi listesine koyduk" dedi.*

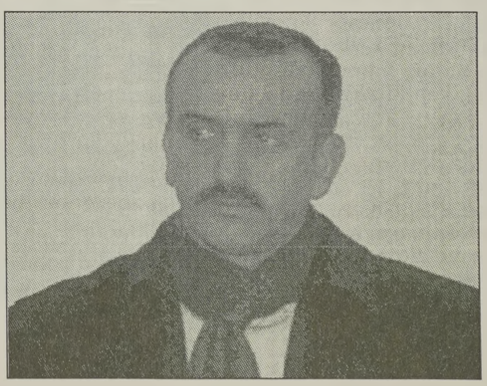

Osman Durdu

# Sırası Geldikçe

İnan TAMER

## *Yazıklar olsun...*

CHP, Büyük Atatürk'ün eseridir. Emanetidir.

Altıok ile belirlenen ilkeler kurduğu Cumhuriyetin vazgeçilmez ve değiştirilemez nitelikleridir.

CHP, işgal edilmiş yurdu düşman çizmesi altında ezilmekten kurtaran Anadolu ve Rumeli Müdafa-i Hukuk Cemiyeti mensup ları kahramanların kurdukları bir partidir.

CHP onaltı kuruşluk pullu dilekçe ile kurulmamıştır. Binlerce şehit ve gazinin aziz hatırasını canlı tutan onlara minnet ve şükran duyanların partisidir.

CHP ulu bir çınardır.

Kökleri derinlerdedir.

Milletin maküs talihini yenen Genel Başkanı Rahmetli İnönü'ye Topkapı'da, Kayseri Yeşilhisar'da canına kasdedilmek istendiği kurucusu olanlardan olduğu TBMM'de başına çanta fırlatılmasına, 1955 yılında tüm maddi varlıkları elinden alınmasına, milletvekili adaylarının tutuklanmasına, oy aldıkları illeri bölmelerine, yeni iller tahsis etmelerine, illeri ilçe, ilçeleri köy yapmalarına, DP sonrası içinden Güven Partisi, Cumhuriyetçi Parti, DSP ni kurmak için ayrılanların yok edemediği partidir CHP.

CHP, dünyada en uzun ömürlü hayatta ve ayakta kalan bir iki partiden biridir.

Bir CHP'linin yakasındaki rozet, inanırlığın, güvenilirliğin, dürüstlüğün, Cumhuriyete bağlılığın, Atatürk ilke ve devrimlerine inanışın, insan haklarına saygının, hukukun üstünlüğüne inanmışlığın, emeğin en yüce değer olduğunu tanımanın, Laik Cumhuriyete bağlılığın, vefakarlığın, fedakarlığın ifadesi ve onur kaynağıdır.

Tabi gerçek CHP'linin çakma ve üç kağıtçıların değil.

Gerçek CHP'li, menfaat karşılığı namusunu satmaz.

Emanete ihanet etmez.

Çoluk çocuğuna haram lokma yedirmez.

Gerçek CHP'linin alnı açık, başı diktir. Tüm siyasi kamuoyu düne kadar bunu böylebilir, kabullenirdi.

Gerçek CHP'linin uğraşı toplum yararına hizmettir.

Ceplerin ağızları dikilidir.

Para, makam, ihale oltalarını yutmaz.

Allah'tan korkar, kuldan utanır, kendisinin, gelecek neslinin haram lokma sonrası perişan olacağını, kan kusacağını bilir.

Siyasi ahlaksızlığını, bir başka arkadaşına şerefli ve onurlu arkadaşlarına bulaştırıp, zan altında bırakmaz.

Şerefli CHP'yi lekelemez.

Çakma CHP'li, sana verilen değere, namusuna olan güvene diyeceğim Yazıklar olsun! Şerefini çıkara yeğ tuttun.

CHP listesinde çakma CHP'lilere yer veren, gerçek CHP'lileri partiye hizmet etmişleri dışlayan, başvuruları dikkate almayan parti yöneticilerine de, kendilerinizi dev aynasında görmeyin, biraz danışın, sorun, soruşturun, ömrünü CHP ye adamışlara kulak verin.

Bu sözleri söylemek herhalde hakkımdır. 61 yıldır üyesiyim. 40 yılı aşkın hizmetim var CHP'ye.

Ticaret ve Sanayi Odası Meclisi, 2011 yılı gelir bütçesini 1 milyon 60 bin 236 lira olarak kabul etti

# Gemlik TSO 2011 bütçesi onandı

Ahmet Atalar - Ağah Arda

Gemlik Ticaret ve Sanayi Odası'nın yapılan Meclis Genel Kurul toplantısında 2011 yılı gelir gider bütçesi onandı.

Önceki gün, Ticaret ve Sanayi Odası toplantı salonunda toplanan Ticaret ve Sanayi Odası Meclisi gündemin deki konuları ele aldı.

Oda Yönetim Kurulu Başkanı Kemal Akıt'ın bulunmadığı toplantıda, Oda Genel Sekreteri Ağah Arda,

31 Aralık 2011 tarihli gelir gider bütçesini okudu. Oda'nın 2011 yılı Aralık ayı son gününe göre gelirlerinin 1 milyon 060 bin 236 lira, genel giderlerin ise 803 bin 446 lira olduğu bildirildi.

Gemlik Ticaret ve Sanayi Odası Meclis Başkanı Hasan Sözüneri'nin mazeretli olduğu için katılmadığı toplantıyı, Meclis Başkanvekili Ahmet Atalar yönetti.

Odaya kayıtlı fırın işleticilerinin Bursa da 250 gram ekmeğin 75 kuruştan satıldığını, Gemlik'te ise 300 gram ekmeğin 75 kuruş olduğuna dikkat çekilerek, gramajın Bursa düzene getirilmesi istendi.

İstek, oybirliği ile kabul edildi.

### TİCARET LİSESİ'NİN İSTEĞİ TARTIŞMA YARATTI

Gemlik Ticaret ve Sanayi Odası Yönetim Kurulu üyesi Seyhan Aydın, Gemlik Anadolu Ticaret Lisesi yöneticilerinin, yeni yapılan okullarında bayrak direği ve Atatürk büstü bulunmadığını, Oda'nın bu konuda kendile rine yardımcı olması için başvurduklarını, yönetim kurulunun da bu konuda kendisine yetki vererek konuyu araştırması nı istediğini, yaptığı araştırmada, bayrak direği, bayrak ve Atatürk büstü ile kaidesinin 11 bin liraya yaptırılabilece ğini, yaptığı araştırmalarda belirlediğini söyledi.

Konunun geçen hafta yönetim kurulunda, fiyatı yüksek bulunarak red edilmesinin onurunu inciltiğini belirtti.

Aydın, *"Öyleyse bu görevi bana neden verdiniz. Bu durumda ben de yönetimden ve diğer görevlerimden istifa edi yorum"* dedi.

### BASIN AÇIKLAMASI YAPTI

Yönetim Kurulu Başkan Yardımcısı Esat Coşkun ise bütün okullardan yardım talebi geldiğini, daha çok okula yardım yapmak için alınan teklifin yönetim kurulunda bulunan üye lerce yüksek bulunduğunu ancak yapılmaması konusunda bir karar alınma dığını söyledi.

Oda yönetiminde bulunan diğer üyeler de karar alınmadı ğını söylemesine karşın, Oda Meclisi'nce görüşülerek karara bağlanmasını istedi.

Yapılan oylamada, teklif, 4 'evet' oyuna karşın, diğer üyelerin 'red' oyu ile kabul edilmedi.

Seyhan Aydın, teklifin kabul edil memesi üzerine, Oda Yönetim Kurulu ve Başkan Yardımcılığı'ndan istifa ettiğini bildiren bir dilekçeyi toplantı başkanlığına verdi.

Seyhan Aydın, dün de yaptığı yazılı basın açıklama sında, Oda Meclisi'ne verdiği önerge ile Ticaret Lisesi'nin talep ettiği Atatürk büstü ve bayrak direği ile bayrak isteğinin Oda tarafından yerine getirilmediğini belirterek,

*"21 yıllık Meclis üyesi, 20 yıldır Oda Yönetim Kurulu üyesi, 15 yıldır Oda Başkanvekiliyim. Meclisimizin bu red kararı üzerine Oda Yönetim Kurulu Başkanvekilliğinden 25 Ocak 2012 tarihi itibariyle istifa ettim. Oda'ya üye kişi ve kuruluşların oylarıyla seçildiğim Meclis üyeliğim ise devam etmektedir."* dedi.

Aydın, açıklamasını, *"Önergem, her Türk yurttaşının vazgeçil mez isteğini içermektedir. Bu talep ise her eğitim kuruluşunda bulunması gereken T.C.'nin vaçgeçilmezleridir."* diye bitirdi.

# Kamyonetlerin biri düşürdü diğeri ezdi!

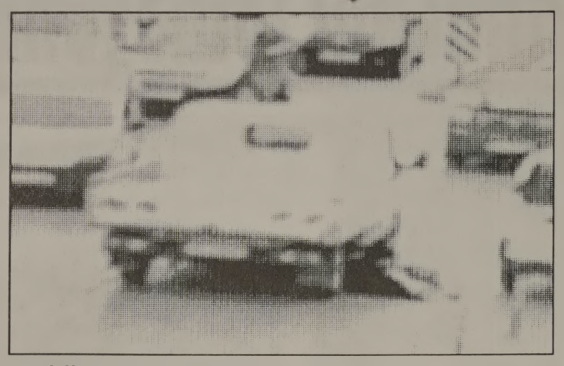

Bursa'da tedavi için gittiği hastanenin önünde karşıdan karşıya geçmeye çalışan bir kadın, geri manevra yapan mini kamyonetin çarpması sonucu yere düştü. 4 çocuk annesi kadın kafasının üzerinden başka bir kamyonetin geçmesiyle ağır yaralanırken, kaza anı bir iş yerinin güvenlik kamerasına yansıdı. Edinilen bilgiye göre olay, merkez Osmangazi ilçesindeki Çekirge Devlet Hastanesi'nin önünde meydana geldi. 70 yaşındaki Sebiha Al, romatizma tedavisi gördüğü hastaneden çıktıktan sonra eşi Mehmet Al otomobilini park yerinden alırken yolun karşısına geçmek istedi. Yaşlı kadına bu esnada geri manevra yapan R.C.'nin kullandığı 16 BBJ 73 plakalı mini kamyonet çarptı. Çarpmanın etkisi ile yere düşen yaşlı kadın, S.T.'nin kullandığı 16 L 9638 plakalı kamyonetin altında kaldı. Çekirge Devlet Hastanesi'nde tedavi altına alınan Sebiha Al'ın kafatasının ezildiği, ameliyata alınan kadının hayati tehlikeyi atlatamadığı ifade edildi. Kazadan sonra hastaneye akın eden ailenin yakınları sinir krizleri geçirirken, polis kazadan sonra kaçan 16 BBJ 73 plakalı kamyonetin sürücüsünü kısa sürede yakalayıp gözaltına aldı.

# İçki alemi derede bitti

Bursa'nın İnegöl ilçesine bağlı Cerrah beldesinde alkol alıp trafiğe çıkan gençler otomobille dereye uçtu.
Edinilen bilgiye göre, Fahrettin G. (34) ile İbrahim Y. (32), birlikte alkol alıp sohbet etmek için 16 KCR 99 plakalı hafif ticari araçla Cerrah Dinlenme Parkı'nda gitti. Aracı yol kenarına park edip bir süre sohbet eden gençler, saat 01.00 sıralarında geri dönmek istedi. Direksiyonda bulunan İbrahim Y., aracı geri yerine yanlışlıkla ileri hareket ettirince 25 metrelik şarampole uçtu. Ters dönen araçtan fırlayan Fahrettin G. ile İbrahim Y. dereye düştü. Bu sırada Sarıpınar yolu üzerinde sohbet eden vatandaşlar, kazayı görüp jandarmaya bildirdi. Vatandaşlar kaza yerine gelip gençlere müdahale etmek istedi ancak iniş yolu olmadığı için ulaşmak mümkün olmadı. Olay yerine gelen jandarma, 112 ve itfaiye ekipleri gençleri düştükleri dereden çıkardı. Buz gibi sudan çıkarılıp İnegöl Devlet Hastanesi'ne kaldırılan gençlerin sağlık durumlarının iyi olduğu bildirildi. Dere yatağına düşen araç ise kurtarıcı marifetiyle güçlükle çıkarıldı. Kazayla ilgili tahkikat devam ediyor.

# Ekmek kamyoneti takla attı

Ekmekler yola saçılırken, kazada 2 kişi yaralandı.
Olay, dün sabah 06.30 sıralarında Ankarayolu Kestel Kavşağı'nda meydana geldi.
16 CTE 80 plakalı kamyonet ile ekmek dağıtımına çıkan Ahmet K. (20), yağmurun etkisi ile kayganlaşan yolda direksiyon hakimiyetini kaybetti. Savrulan kamyonet yol kenarındaki direğe çarparak yan yattı. Kazada sürücü Ahmet K. ve yolcu koltuğunda oturan Tayfun C. (28) yaralandı. Kasada bulunan ekmekler ise yola saçıldı. Binlerce otomobilin geçtiği Ankara yolu bir anda fırına döndü. Polis yola saçılan ekmekleri toplamaya çalışırken, yaralı 2 kişi olay yerine gelen ambulanslarla Şevket Yılmaz Eğitim ve Araştırma Hastanesi'ne kaldırıldı. Polis, kazayla ilgili soruşturma başlattı.

## İhsanca

İhsan BÖLÜK
posta@ihsanboluk.com.tr

### *Davos'a değil, artık Uludağ'a gidiyoruz*

Başbakan Recep Tayyip Erdoğan Davos'ta sinirlenip de İsrail Cumhurbaşkanı Şimon Peres'e "one minute" resti çektikten sonra "Daha da Davos'a gelmem" dedi ya... Ardından da "Uludağ'ı Davos yapın" diye talimat verdi ya... İşte o günlerden beri Uludağ hep gündemde... Uludağ'ı vitrine taşıyacak ilk etkinliğin içeriği ve takvimi belli oldu.

Bursa Valisi Şahabettin Harput, "müjdeli haber" diyerek açıkladı "Uludağ Ekonomi Zirvesi"nin programını... Ekonominin dümenindeki Başbakan Yardımcısı Ali Babacan, Suzan Sabancı, Ahmet Zorlu, Ethem Sancak, Ahmet Çalık, Ali Ağaoğlu, Fettah Tamince, Ali Özdoğan, Bahaeddin Kaya, Tevfik Bilgin, Durmuş Yılmaz gibi pek çok ünlü isim 1. Uludağ Ekonomi Zirvesi'nin konukları arasında... Ayrıca Garanti, Akbank, Yapı Kredi, İş Bankası ve Halkbank genel müdürleri ile otomotiv sektörünün dev isimleri gelecek.

Zirvedeki konu başlıkları da şöyle:
Liderler ekonomiyi nasıl görüyor?
CEO'nun yeni ajandası...
Finansın yarını...
Yerli otomobil ne zaman?
Bursa: Yeni turizm üssü...
Üretim doğuya mı kayıyor?
Bir konu başlığı daha olacak ama netleşti rilememiş... Ya enerji ya da konut...

* * *

Konuya doğrudan Davos diye girince, insan ister istemez merak ediyor. Sadece ulusal ekonominin konuşulacağı bir zirve Davos'la nasıl yarışır?

Kaldı ki, 16-17 Mart'ta düzenlenecek zirvenin uluslararası boyuttaki tek konu ve konuğu, "Yeni Dünya Düzeni" kitabının yazarı, Barcelona IESE Sevk ve İdare Akademisi Öğretim Üyesi, tanınmış iktisatçı Pankaj Ghemawat... Konu malum, yeni dünya düzeni...

"Davos'la yarış" deyince, Vali Bey itiraz etti. "Yarışıyoruz demedim" dedi. Doğru ya! Davos'la yarışmak için önce Uludağ'ı, karda kışta da olsa, kolay ulaşılabilir, alt ve üst yapı eksikleri giderilmiş bir yer haline getirmemiz gerekiyor ki, Bursa bunun için çaba harcamaya daha yeni yeni başladı.

Zaten Vali Harput'un söylediklerinden de çıkarımımız şu: Ulusal boyutta bir ekonomi zirvesiyle kendimizi sınayalım, ikincisini uluslararası yaparız!

* * *

1. Uludağ Ekonomi Zirvesi'ni ancak 400 izleyebilecek. Valilik, biraz daha sıkıştırılırsa en fazla 500 kişi hesabı yapıyor ama o da balık istifi olur. Çünkü Uludağ'da daha geniş kapasiteli bir toplantı salonu yok!

İşin en dramatik yanı burası... "Davos'a alternatif" yaratmak amacıyla çıkılan yolda ulusal ekonomiyi masaya yatıracağınız toplantılar için bile uygun salonlar yokken, uluslararası organizasyona kalkışmak pek de akıl karı değil...

Zirveyi takip etmek isteyenlere de bilgi verelim... Valiliğin davet ettiği kişiler izleyebilecek ancak...

GÜNÜN DÖRTLÜĞÜ
Kapitalist düzende emekçi oldu posa
Siyasetçi de boyun eğiyor "boss"a
Sömürüye her yıl yeni yol açılıyor
Bir daha da gitmem Davos'a!
Boss: İng. Patron

# Güne Bakış

Kadri GÜLER
kadri_guler@hotmail.com

## MHP'de nöbet değişimi...

*Bu açıklamada da görüldüğü gibi, merkez sağda ilçe başkanlığı görevi istenmez, verilir mantığına dayanıyor.*

*Ve sırası gelen bir diğerini görevi devredi yor.*

*Saadet Partisi'nde, Adalet ve Kalkınma Partisi'nde çok istisnalar dışında, kongrelerde iki aday çıkar.*

*Sağ ve merkez sağ partilerin demokrasi an layışı sol partilerden çok farklıdır.*

*Sol partiler ile sağ partilerin parti disiplini de farklıdır.*

*Solda sürekli kavga eden, birbirleriyle yarı şan, yönetime gelmek için çırpınan, gurup laşan, tüzüklerini bile buna göre hazırlayan bir yapı vardır.*

*Bu durum, halk arasında, birbiri ile itişip kakışan, sürekli parti içi mücadelenin yaşan dığı, huzursuz bir yapı görünümü veriyor.*

*Bu durumu kullanan muhalifleri ise bu yapı dan kendilerine pay çıkarmaya çalışıyorlar.*

*Ana muhalefet partisi CHP'yi her ortamda eleştiren Başbakan Erdoğan bunu sık yapan bir siyasetçi..*

*CHP'liler ise bu durumu parti içi demokrasi ve dinamizm olarak yorumluyor.*

*Sağ partilerde demokrasinin işlemediğini, biat kültüründen gelen bir yapılanma oldu ğunu, liderin ağzına bakan, liderin oluşturdu ğu bir yapının Türkiye demokrasinini geliştire meyeceğini söylüyorlar.*

*Gemlik'teki siyasi partilerde klasik partililer dönemi kapandı.*

*Daha çok genç siyasetçiler yönetimde görev alıyor.*

*AKP, MHP, SP'deki ilçe başkanlarının yaş ortalaması 35 dolaylarında.*

*Cem Güler'in milletvekili adaylığı nedeniyle görevden ayrılması sonucu, bu göreve gelen Dursun Özbey, bu tabloda en yaşlı kişi görü lüyor.*

*Özbey, Şubat ayında aday olmayacağını açıkladı.*

*CHP'de de genç bir ilçe başkanının göreve gelmesi bekleniyor.*

*CHP Gemlik'te ilçe kongresi hazırlıklarına başladı.*

*Delege seçimleri yakında başlıyor ama Genel merkez muhalifleri tüzük kurultayı için imza topluyordu.*

*Sonuçta yeterli imzalar toplanınca 3 Şubatta Kurultay kararı alındı.*

*Soldaki bu durum demokratiklik mi yoksa hizipçilik mi birlikte göreceğiz.*

*Milliyetçi Hareket Partisi'nde cumartesi günü sessiz sedasız bir görev değişimi yaşanacak.*

*Bu durum parti içinde hizipleşmeye olanak tanımayacak.*

*Ve görev süresi bitesiye dek herkes İlçe Baş kanını tanıyacak.*

*Onun arkasından gidecek..*

*Yarın MHP kongresini birlikte izleyip, sonuç larını ve konuşmaları sizlere aktaracağız.*

### Halitpaşa Mahallesi Çukurbahçe semtinde kurulan baz istasyonu mahallede tepki yarattı

# Mahallelinin baz istasyonu tepkisi

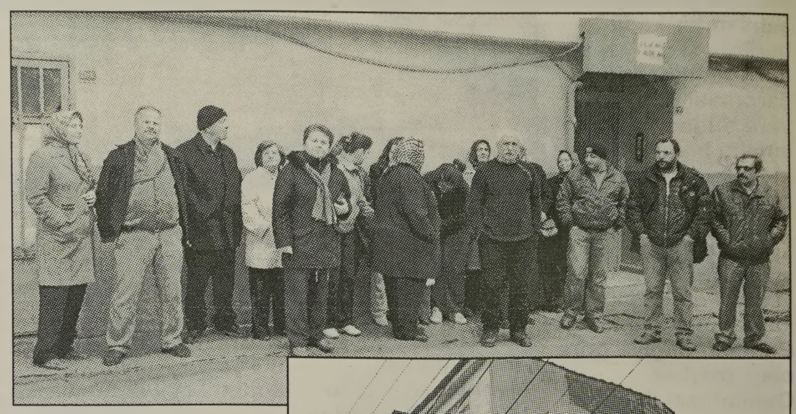

Baz istasyonu kurulmasına halkın tepkisi durmuyor.
Dün, Halitpaşa Mahallesi Çukurbahçe semtinde Yıldız Apatmanı'nın çatı katına baz istasyonu konduğunu gören mahalleli galeyana geldi.
Yüzlerce kadın, çoluk çocuk evlerinin karşısında baz istasyonu istemediklerini belirterek, tepki gösterdiler.
Dün saat 10.30 sıralarında Yıldız Apartmanı'nın önüne baz istas yonu kurmak için gelen teknik elemanları gören Çukurbahçe halkı bir anda sokakta toplandılar.
Polis, baz istasyonunun montajının yapılması sırasında çevrede geniş güvenlik önlemi aldı.
Aynı apartmanın çatı katına daha önce de baz istasyonu konduğunu söyleyen mahalle sakinleri, Belediye'ye yaptıkları başvuru sonrasında baz vericisinin söküldüğünü, ama aradan geçen zaman içinde yeniden dikildiğini belirterek, *"Bizim mahalle mizde zaten yeterince kanser vakası var. Baz istasyonu istemi yoruz."* dediler.
Topluca Belediye'ye giden mahalle sakinleri, Belediye Başkanvekili Refik Yılmaz'ı bulamayınca Hükümet Konağı'na giderek, Kaymakam Bilal Çelik ile görüşmek istediler.
Memur alımı için komisyon toplantısında bulunan Kaymakam Çelik yerine Yazı İşleri Müdürü İbrahim Ay ile görüşen mahalle sakinleri, kesinlikle mahallelerine baz istasyonu kurulmasını istemediklerini, devletin vatandaşın yanında olması gerektiğini söylediler.
Kaymakamlık Yazı İşleri Müdürü İbrahim Ay ise, baz istasyonu izinlerinin Ankara'dan verildiğine dikkat çekerek, vatandaşların sakin olmalarını istedi.
Dilekçe vermelerini de isteyen Ay, Kaymakam Bilal Çelik'in toplantısının bitmesinden sonra kendisiyle de görüşebileceklerini söyledi.
Tüm girişimlere karşın baz istasyonu Yıldız Apartmanı'nın çatı katına kondu.
Mahalleli ise baz istasyonunun kaldırılması için her türlü girişimde bulunacaklarını söylediler.
Halitpaşa Mahallesi Muhtarı Sevim Koçdemir ise, konuyu Belediye Başkanvekili Refik Yılmaz'a toplantıda söylediğini bildirdi.

Belediye önü

Hükümet Konağı önü

*Has Parti İlçe Yönetiminin düzenlediği "Gemlik Konuşuyor" etkinliğinin bu haftaki konuğu Belediye Başkanvekili Refik Yılmaz'dı*

# Has Parti'nin konuğu bu kez Refik Yılmaz oldu

Halkın Sesi Partisi tarafından organize edilen "Gemlik Konuşuyor" etkinliklerinin bu haftaki konuğu Belediye Başkanvekili Refik Yılmaz oldu.
Parti binasında yapılan konferansın konuşmacısı olan Refik Yılmaz, *"Gemlik Konuşuyor, Belediye Çalışıyor"* diye konuştu. HAS Parti Gemlik İlçe Başkanı Emir Kantur ve yönetim kurulu üyelerinin yanı sıra davetlilerin de izleyici olarak katıldığı konferans etkinliği sohbet havasında gerçekleşti. Yaklaşık iki saat süren organizasyonda yapılan çalışmaları, projeleri, yatırımları ve hedefleri anlatan Belediye Başkanvekili Refik Yılmaz, ilçeye TOKİ'nin gelmesi, 250 yataklı Bölge Hastanesi ve afete maruz alanların tasfiyesi ile yeni rezerv alanlarının oluşturulması ile ilgili kanunun meclisten ve bakanlar kurulundan geçmesinin 2012 yılı hedef programlarında olduğunu kaydetti.
Yaz aylarını alt yapı çalışmaları nedeniyle toz içinde, kış aylarını da bazı bölgelerde çamur içinde geçirdiklerini belirterek, alt yapı çalışmalarını anlatan Belediye Başkanvekili Refik Yılmaz, *"Gemlik tarihinin en büyük alt yapı hamlesini başlattık. Bu sayede su taşkınları, sel baskınları önlendi. İçme suyu şebekesi yenilenirken, ana artel kanalizasyon çalışmaları da ilçenin büyük bölümünde tamamlandı. Kurşunlu ve Karbeton Sanayi Tesisleri bölgesinde 2 adet arıtma tesisi yapılacak. Bu çalışmalar alt yapı çalışmaları tamamlandıktan sonra başlayacak"* dedi.

Çarşı Deresi Rekreasyon Çalışmalarının da yaz aylarına kadar tamamlanıp hizmete gireceğini vurgulayan Yılmaz, Karsak Deresi ıslah çalışmalarının yanı sıra, çehre düzenleme çalışmalarının da aralıksız devam ettiğini kaydetti.
U.Ü. Gemlik Yerleşkesi'ni Karsak Deresi üzerinden Emin Dalkıran Kordonuna bağlayan bölgeye parke taşı döşeme, yeşillendirme ve yol düzenleme çalışmaları sonrasında Osmanlı Mimarisini hatırlatan estetik köprü yapacaklarını belirten Başkanvekili Refik Yılmaz, sporda tesisleşme ve spor kulüplerine yönelik belediye yardımlarını da anlattı.
Bu konudaki hassasiyetin okullar bazında Milli Eğitim'e yönelik de devam ettiğini bildiren Yılmaz, *"Göreve geldiğimiz de 3 Milyon lira kamuya, 3 Milyon lira da diğer alacaklılara 6 milyon borç vardı. Kasada ise 42 bin lira bulunmaktaydı. Biz, 10 ayda Gemlik Belediyesi'ni borçlu durumdan çıkartıp, hizmet eden, yatırım yapan belediye haline getirdik. Bursa Büyükşehir Belediyesi ile olduk ça uyumlu çalışıyo ruz. Bunun netice sinde de alt yapıdan, tesisleşmeye, ilçenin eksikliklerinden spora, turizme yönelik çalışmalardan kamulaştırma lara kadar önemli hizmetleri gerçekleştiriyoruz"* dedi.
*"Gemlik'e bir değil, birkaç Pazar yeri gereklidir"* diyen Refik Yılmaz, Kapalı Pazar yeri sorununu da çözeceklerini ifade etti. Celal Bayar Anadolu Lisesi karşısına kapalı Pazar yerini yapacaklarını anlatan Yılmaz, başka Pazar yerleri içinde yer tespiti çalışmalarının sürdüğünü savundu.
Marmarabirlik depolarının Ata Mahallesinde Mal Müdürlüğüne ait arazi ile takas yapılarak ilköğretim okulu olacağını, Gemlik Belediye binasının da birkaç ay içinde tasfiye edilerek Sosyal Yaşam Merkezi'ne taşınacağını sözleri ne ekleyen Gemlik Belediye Başkanvekili Refik Yılmaz, Gemlik'in depremsel riski konusunda da hükümetin önemli bir çalışması olduğunun bildirdi.
HAS Parti Gemlik İlçe Başkanı Emir Kantur'da, Refik Yılmaz'a ilçeye yönelik hizmetlerinde destek olacakları sözünü yineleyerek, Gemlik adına başarıların devamını diledi.

# Erzurumlular "Aşıklar Gecesi"nde buluştu

Gemlik Erzurumlular Kültür ve Dayanışma Derneği'nin organize ettiği "Âşıklar Gecesi" büyük ilgi gördü.
Belediye Başkanvekili Refik Yılmaz, Belediye Meclis üyesi Aslan Özaydın'ın yanı sıra Erzurumlular Dernekleri Federasyonu Başkanı Ömer Ömeroğlu ve çok sayıda davetlinin katıldığı gece ozanların sazları ve türküleriyle renklendi.
Gecenin açış konuşmasını yapan Dernek Başkanı Kadir Özaydın, *"Âşık geleneği biz de var dır. Bu kültürün mimarları da sizlerin içinden çıkıyor"* dedi.

Federasyon başkanı Ömeroğlu'nun yanı sıra Gemlik Belediye Başkanvekili Yılmaz'ı da öven Kadir Özaydın, *"Federasyon başkanımız hem bizleri hem Bursa'yı başarıyla temsil ediyor. Ayrıca Federasyon binamız da yaz aylarına tamamlanacak. Bugüne kadar hizmet görmeyen ilçemiz ise Refik Yılmaz'ın 10 aylık döneminde şantiyeye döndü. Gemlik hizmet alma ya başladı. Kendilerine teşekkür ediyor, başarılarının devamını diliyoruz"* dedi.
Federasyon Başkanı Ömer Ömeroğlu'da konuşmasında federasyon olarak yaptıkları hizmetleri anlattı. Bursa bölgesinde daha önce Kestel Belediye Başkanının Erzurum kökenli olduğunu hatırlatan Ömeroğlu, Refik Yılmaz'ı da kastede rek, "Artık 2. bir belediye başkanımız var. Kars ile Erzurum'un, insanlarının dünyaya, bu ülkeye, hizmete yönelik bakışları, duruşları aynıdır. Birisi serhaddır, diğeri gözcüsü." dedi.
Yöresel kültürlerin, örf, gelenek ve ananelerin önemine vurgu yapan Gemlik Belediye Başkanvekili Refik Yılmaz'da, sazlı-sözlü âşık geleneğini yaşatan Dernek üyelerini kutladı.
Oldukça renkli görüntülere sahne olan gecede ozanlar İhsan Yavuzer ve Rahim Sağlam sazları ve sözleriyle büyük beğeni topladılar.
Gecede Erzurumlulara özgü "Arefe" denilen, lavaş ekmeği, otlu peynir ve haşlanmış patates ile çaydan oluşan ikram da konuklara dağıtıldı.

Gemlik Körfez
GEMLİK'İN İLK GÜNLÜK SİYASİ GAZETESİ



# Batıdaki şehirler göç sayesinde rekabetini artırıyor

Büyükşehir Belediyesi ve Marmara Belediyeler Birliği'nin Bursa Kent Konseyi işbirliğiyle düzenlediği 'Küreselleşme sürecinde Bursa'da Dönüşüm' adlı seminerde konuşan Prof. Dr. Murat Güvenç, göç olayının olumsuz bir durum olmadığını belirterek, "Batı bölgeleri göç sayesinde rekabet gücünü artırıyor" dedi.

Atatürk Kongre Kültür Merkezi'nde (Merinos AKKM) düzenlenen seminere, kurum yöneticileri, şube müdürleri ve ilgili personel katıldı. Bursa Kent Konseyi Başkanı Mehmet Semih Pala, Bursa'nın Türkiye'nin en önemli kentlerinden biri, Büyükşehir Belediyesi ve Bursa Kent Konseyi'nin de örnek kurumlar olduğunu belirtti.

Bursa'da üretilecek çözümlerin ülkeye hitap etmesi gerektiğini söyleyen Pala, kurumların da buna yönelik çalışmalar yaptığının altını çizdi. 1/100 bin ölçekli çevre planıyla ilgili olarak konseyin 6 ay süren bir çalışma yürüttüğünü hatırlatan Pala, "Akademik odalar ve üniversitelerin katılımıyla yapılan süreç sonucunda 55 maddelik ilke kararları belirlendi. Farklı dünya görüşüne sahip insanlar oy birliğiyle karar verdi. Büyükşehir Belediyesi de süreci sürdürüyor. Bursa nın geleceğe yönelik planları, her kesimin katılımıyla belirleniyor. Bursa'da atılacak her adım, kentin ötesinde ülke için önemlidir. Bursa ve civarındaki çözümler, Türkiye'ye hitap eder. Bursa'nın yöneticileri de bulundukları konumun bilincindedir. Bursa Kent Konseyi, Büyükşehir Belediyesi ve Marmara Belediyeler Birliği arasındaki işbirliği artarak devam edecektir" dedi.

Seminerde bir de sunum yapan İstanbul Şehir Üniversitesi Öğretim üyesi ve Şehir Araştırmaları Merkezi Müdürü Prof. Dr. Murat Güvenç, Bursa tarihinin küresel ekonomi bilinmeden anlaşılamayacağını, Bursa'nın her dönem küresel bir şehir olduğunu dile getirdi. Osmanlı Devleti'nin doğuda yaptığı fetihlerin İpek Yolu'nu korumaya dönük olduğunu da ifade eden Güvenç, İpek Yolu'nun Bursa'dan geçmesi sebebiyle önemini sürekli koruduğunu belirtti. Günümüzdeki küreselleşme sürecini de değerlendiren Güvenç, Türkiye'nin son yıllardaki gelişimi hakkında sunum yaptı. "Yoğun göç alan yerlerin nüfusu gençleşiyor" İllere göre eğitim düzeyinin 90'lı yıllarda ve günümüzde batıya geldikçe arttığını söyleyen Güvenç, yaş durumunda ise doğuya gittikçe genç nüfusun arttığını kaydetti.

**SAHİBİNDEN KİRALIK DAİRE**

Gazhane Caddesi'nde depreme dayanıklı güçlendirilmiş Beceren Apartmanı 3.kat 4 nolu daire sahibinden kiralıktır

0 533 320 54 64

**ELEMAN ARANIYOR**

Firmamızda çalışacak Mekanik işlerinden anlayan ELEKTRİKÇİ ARANIYOR

VERONA GRANİT MERMER SAN. TİC. LTD. ŞTİ
Umurbey Sanayi Bölgesi
Yalova Yolu 2. Km. GEMLİK
TEL :514 03 06 - 514 20 21

**Macide ÖZALP**

TRAFİK, KASKO, DASK, HER TÜRLÜ SİGORTA İŞLEMLERİ
İŞ VE KONUT SİGORTALARI, FERDİ KAZA POLİÇELERİ YAPILIR
BAY MUSTAFA ÖZALP EMLAK'TAN

Her Çeşit Emlak Alım, Satım ve Kiralama Hizmetleri

Daire, Zeytinlik, Villa, Dükkan, Arsa, Arazi
MORTGAGE BROKER'İ
TAPU TAKİP İŞLERİ YAPILIR
ACİL SATILIK ve KİRALIKLARINIZ İÇİN BİZİ ARAYINIZ

Manastır Merkezde 1382 metre, 1539 metre - 5760 m2 (Kumla yolu)
Manastır'da 800 m2 imarlı arsa)

3 Ayrı Daireli Müstakil Ev (Bahçe İçinde)Yeni Devlet Hastanesi Altı

K.Kumla'da Ayazma Mevkii 6 Dönüm Zeytinlik -

Bursa ve Gemlik'te Kiralık - Satılık Arsa-Villa -Daire bulunur.

KONUT KREDİLERİNE ARACILIK YAPILIR.
Tel : 513 24 74 Fax: 514 10 21

0.224 538 69 29
**CANSU HALI YIKAMA**

KIŞ GELDİ HALILARIMIZI YIKAYAMIYORUZ DİYE ÜZÜLMEYİN!

m² 3 TL BİZ, SİZE HİZMET İÇİN VARIZ!

Halılarınızı evinizden alıp, aynı gün içinde teslim ediyoruz

LAF DEĞİL, İŞ ÜRETİYORUZ

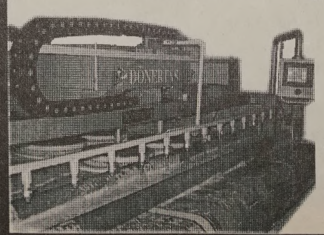

Kredi kartı geçerlidir
Siteler Mah. Hizmet Cad.
Aygün Sitesi 68/B
0 535 815 57 11
KÜÇÜK KUMLA

# AYRINTI

Erhan İZGİ

## ŞİİRİN HAYATIMIZDAKİ YERİ

Türkülerin, şarkıların nasıl yeri varsa ha yatımızda şiir de zamanla yerini alacaktır elbet. Hüzünlendiğimiz de ya da sevindiğimizde türkülere sarılırız hemen.

Bunlar kesmezse şarkılar girer devreye. Halkımız, sözlü geleneğin uzantısı olan halk şiirimizi sever hatta bazı şairlerin şiirlerini ezberlermiş. Karacaoğlan, Yunus Emre, Pirsultan Abdal, Dadaloğlu gibi pek çok ozan halkın gönlüne taht kurmuştur. Cumhuriyetten sonra da Veysel şiirleriyle halkın acılarını ve se vinçlerini paylaşmıştır.

Çağdaş şairlerimiz nedense halka biraz uzak kalmıştır.

Bunda halkımızın okuma ve yazma olayından biraz uzak oluşu da neden olarak gösterilir. İçinde yaşadığımız zaman diliminde bazen öyle duygular sarar ki yüreğimizi bir türlü anlatamayız bunları.

Bir şairin dizeleri yardımımıza koşar hemen.

Şairlik hem zor zanaattır hem de yetenek ve çaba ister.

Bir şiir kitabını karıştırırken çok etkilendiğim ve beğendiğim bir şiirle karşılaştım. Şiir kitabı Ahmet Erhan'a aitti. Diğer şiirlerini de okumaya çalıştım.

OĞUL

Anne ben geldim, üstüm başım / Uzak yolların tozlarıyla perişan / Çoktan paralandı ördüğün kazak / Üzerinde yeşil nakışları olan / Anne ben geldim, yoruldum artık / Her yolağzında kendime rastlamaktan / Hep acılı, sarhoş ve sarsak / Şiirler çırpıştıran bir adam

Kurumuş kuyunun suyu, incirin / Sütü çoktan çekilmiş / Bir zamanlar dünya sandığım bahçeyi / Ayrık otları, dikenler bürümüş

Kapıdaki çıngırak kararmış nemden / Atnalı ve sarımsak duruyor ama / Oğlum, mektup yaz diyen / Sesin hâlâ kulaklarımda

Anne ben geldim, ağdaki balık / Bardaktaki su kadar umarsızım / Dizlerin duruyor mu başımı koyacak ? / Anne ben geldim, oğlun, hayırsızın.

Bu şiiri okuduğum zaman sanki beni anlatı yor diye düşündüm.

Oysa şair kendini anlatıyor; ama kendini anlatırken de bütün insanlığı anlatmış olmuyor mu?

Sanıyorum sanatçının başarısı da burda yatıyor.

Ahmet Erhan bir başka şiirinde şöyle sesleniyor: " ..... çektiğimiz bunca acıyı / varsın hiç bilmesin çocuklar / barışa, kardeşliğe dair / yarın nice şiirler yazarlar...." - Buz Üstüne Yazılan Şiir'den"

Soğuk bir kış günü, ayaz insanın yüzünü yalarken şair ne diyor: ....

Kapalı perdeleri açabilse gülüm / Kapalı kapıları kırabilse / Kapalı yüreklere girebilse../ Çiçekçi bana bir gül ver.

-Beyim, gül olmaz ki bu mevsimde!" - Ağıt- adlı şiirden.

Hayatımıza şiiri yerleştirebildiğimiz ölçüde daha mutlu ve daha sevecen olacağımız bir gerçektir. Şiirler de türküler gibi ana sütü gibi candan, ana yüreği gibi sıcak değil midir?

Şiirleri gönlümüze konuk ettikçe sevincimiz ve mutluluğumuz bir kat daha artacaktır.

Şiir dolu günler sizlerle olsun.

'Gemlik Körfez' www.gemlikkorfezgazetesi.com

PLAKET - KUPA VE MADALYA ÇEŞİTLERİ İLE HİZMETİNİZDEYİZ

golden ajans

MATBAACILIK - REKLAMCILIK - ORGANİZASYON VE TANITIM

İstiklal Cad. Bora Sok. Akbank Aralığı No: 3/ B GEMLİK
Tel : (0.224) 513 96 83 Fax : (0 224) 513 35 95

Madalya ve Ödül Kupaları
Ahşap & Kristal ve Metal
renkli Plaketler

Gemlik Körfez
GEMLİK'İN İLK GÜNLÜK SİYASİ GAZETESİ



# Bursa'da engeller kalkıyor

Bursa Büyükşehir Belediyesi, Bursa Kent Konseyi, Bursa Valiliği, Engelliler Kültür Sanat Derneği'nin (ENSADER) ortağı olduğu ve Sosyal Politikalar Merkezi Derneği'nin (SOMER) koordinasyonunda yürütülen 'Engelsiz Olabilirsiniz' projesi, Bursa Valisi Şahabettin Harput'un katılımıyla kamuoyuna tanıtıldı.

'AB Sivil Toplum Örgütleri Arasında Diyalogun Geliştirilmesi Hibe Programı'nca desteklenen 'Engelsiz Olabilirsiniz' projesi, Bursa Valisi Şahabettin Harput, Büyükşehir Belediyesi Genel Sekreteri Seyfettin Avşar, Bursa Kent Konseyi Başkanı Mehmet Semih Pala ile kamu kurumlarının müdür, müdür yardımcıları, ilgili personeli ve engelli vatandaşların katıldığı toplantıyla tanıtıldı.

Atatürk Kongre Kültür Merkezi'ndeki (Merinos AKKM) programda konuşan Bursa Kent Konseyi Başkanı Mehmet Semih Pala, Türkiye'ye örnek ve vatandaşa fayda sağlayacak projeler geliştirmeye devam ettiklerini söyledi.

Türkiye'de ilk kez Valilik ve kent konseyi işbirliği ile kamu kurumu binalarının engelli ler tarafından denetlendiğini hatırlatan Pala, "Bursa Kent Konseyi, Türkiye'ye örnek çalışmalar yapabilecek bir güce kavuşmuştur. Göreve geldiğimiz 32 ayda 3 bin 286 etkinliğe gönüllülerimizle birlikte imza attık. Bunun yanında kente ve halka faydalı projeleri hayata geçirdik. Bunlardan biri de kamu binalarının Engelliler Meclisi tarafından denetlenmesidir. Bursa Valiliği tarafından resmi olarak görevlendirilen 8 arkadaşımız, Bursa'daki 230 kamu kurum ve kuruluş binasını denetlemiş ve izlemiştir. Daha sonra raporlar tutularak Bursa Valiliği'ne teslim edilmiştir. 230 kamu binasında yapılan inceleme neticesinde, genelin yüzde 37'lik bölümünde olumlu sonuca ulaşıldı. Yüzde 63'lük bölüm ise hala olumsuz bir durumda, yani engellilere uygun halde değil. Her geçen gün eksikliklerin tamamlandığını görüyoruz. Valiliğimizin konuya olan hassasiyeti sayesinde sıkıntılar kısa zamanda bitecektir" şeklinde konuştu.

Bursa Kent Konseyi'nin organizasyonu ile yapılan ve 'EngelSiz Olabilirsiniz' projesi ile de engelli bireylerin yaşadığı sıkıntılara dikkat çektiklerini söyleyen Pala, proje ile kamu kurumlarında çalışan personel ve üst düzey yöneticilerde engellilere karşı duyarlılık oluşturmak istediklerini kaydetti.

Bursa Valisi Şahabettin Harput ise engellilerin de her normal insan gibi dünya nimetlerinden faydalanması gerektiğini ifade etti. Kimsenin özürlü olmak ya da olmamak gibi iradesi bulunmadığını söyleyen Harput, hiçbir sağlam bireyin yarın özürlü olmayacağının garantisi olmadığını dile getirdi.

Anayasada engelli ler için pozitif ay rımcılık getirildiğini anlatan Harput, engelli bireylerin sokakta rahat yürümesini, bir yerden bir yere rahat ulaşmasını sağlamanın en önemli görevleri olduğunu kaydetti. Kimsenin doğuştan sahip olduğu haklara engel olunmasını istemeyen Harput, "Engelleri açalım. Bu toplantının amacı engellilerin sorunlarıyla ilgili toplumumuzun bütün kesimlerinin bilinçlendirilmesini sağlamaktır. Bursa'da engellilere karşı duyarlılığın oluşması konusunda önemli bir hareket oluştu. Toplumda tüm bireyler bir vücudun azası gibidir ve mutlaka dayanışma içinde olmalılar. Türkiye'de ilk defa Bursa'da Özürlüler İdaresi Kurulu'nu oluşturduk. Artık kamu binaları engelliler için uygun hale gelmelidir. Bursa'da ilk defa kamu kurumları hizmet verme noktasında engelli vatandaşlar için denetime tabi tutuldu. 2012 Temmuz ayına kadar bütün kamu kurumları engelli vatandaşlara göre ayarlanmalıdır. Bu sürenin sonunda kimsenin mazeretini kabul etmeyeceğiz" diye konuştu.

# Araç sayısı 16 milyonu geçti

Türkiye İstatistik Kurumu (TUİK) Motorlu Kara Taşıt ları verilerine göre Kasım ayında 85 bin 96 yeni araç tra fiğe kaydoldu ve trafikteki toplam araç sayısı 16 mil yon 42 bin 526'ya ulaştı.

2011 Kasım ayında trafiğe kaydı yapılan toplam 85 bin 096 taşıt içinde otomobil yüzde 54,2 pay ve 46 bin 137 adet ile ilk sırada yer aldı.

Otomobili yüzde 20,9 pay ve 17 bin 816 adet ile kamyonet, yüzde 12,3 pay ve 10 bin 435 adet ile motosiklet, yüzde 6 pay ve 5 bin 104 adet ile traktör takip etti.

Kasım ayında trafiğe kaydolan araçların yüzde 6,6 pay ve 5 bin 604 adedini ise minibüs, otobüs, kamyon ve özel amaçlı taşıtlar oluşturdu.

Bir önceki aya göre trafiğe kaydı yapılan taşıt sayısı yüzde 6,2 azaldı.

Bu azalış otobüste yüzde 14,9 kamyonda yüzde 15,3, motosiklette yüzde 36,4, traktörde yüzde 14,8 olarak gerçekleşti. Otomobilde yüzde 4,1, minibüste yüzde 10,6, kamyonette yüzde 0,1, özel amaçlı taşıtlarda yüzde 56,7 artış oldu.

OCAK-KASIM AYINDA 946 BİN 923 YENİ ARAÇ

2011 Ocak-Kasım döneminde 1 milyon 120 bin 515 adet taşıtın trafiğe kaydı yapıldı. 173 bin 592 adet taşıtın ise trafikten kaydı silindi. Böylece trafikteki toplam artan araç sayısı 946 bin 923 adet oldu.

MARKALARA GÖRE DAĞILIM

2011 Kasım ayında trafiğe kaydı yapılan 46 bin 137 adet otomobilin yüzde 15'ini Renault, yüzde 9,7'sini Ford, yüzde 9,6'sını Volkswagen, yüzde 8,4'ünü Opel, yüzde 7,7'sini Hyundai, yüzde 7,1'ini Tofaş-Fiat, yüzde 6,1'ini Toyota, yüzde 4,8'ini Chevrolet, yüzde 3,9'unu BMW, yüzde 27,7'sini ise diğer markalar oluşturdu

KAYIP
16 ZL 288 PLAKALI ARACIMIZIN K1 TAŞIT KARTINI KAYBETTİK. HÜKÜMSÜZDÜR.
ÖZUFUK İNŞ. TAAH. MÜH. İNŞ. MALZ. BİLGİSAYAR DEK. NAK. TURZ. ÖZEL EĞT. SAN. TİC. LTD.ŞTİ.

KAŞEDE BEKLEMEK YOK
KALİTELİ KAŞELER UYGUN FİYATLARLA GÜN İÇİNDE TESLİM
GÜLER AJANS
MATBAACILIK - YAYINCILIK - REKLAMCILIK

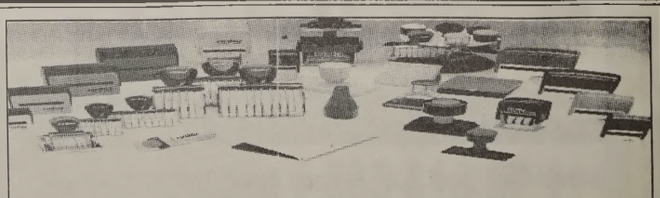

İstiklal Caddesi Bora Sokak No : 3/B GEMLİK
Tel : (0.224) 513 96 83 Fax : (0.224) 513 35 95

Gemlik Körfez
GEMLİK'İN İLK GÜNLÜK SİYASİ GAZETESİ



# Emekli maaş farkları Şubat'ta

Emekli Sandığı emeklileri 1 Ocak 2012 tarihinden geçerli olmak üzere aylıklarında oluşan fark tutarlarını şubat ayı içinde aylık aldıkları günlere göre alabilecek. Sosyal Güvenlik Kurumu Başkanlığı'ndan yapılan açıklamaya göre 1 milyon 908 bin 215 emekli, adi malullük, vazife malulu, dul ve yetim aylığı alan kişiye şubat ayı içerisinde maaş aldıkları gruplara göre maaşlarını banka ve PTT şubeleri aracılığıyla ödenecek

# Memurun yeni zam formülü

Memurlarla memur emeklilerinin maaş ve ücretlerine bundan böyle işte bu formüle göre zam yapılacak.
Bütçe imkânları (artı) memur heyet başkanının onayı ya da itirazı (artı/ eksi) orta hakemin oyu (eşittir) = ZAM!
Memura ilk kez toplu sözleşme hakkı getiren düzenleme Meclis'te. Vekillerimiz kendi maaşlarına uyguladıkları zamdan edindikleri deneyimi buraya da aktarıp formülü değiştirmezlerse memur zammında üç unsur etkili olacak. İşte formülde yer alan 3 unsurun ayrıntısı:
Bütçe imkânları: Bütçede memur maaş dengesi yıllardır hedef enflasyon sistemiyle sağlanmaya çalışılıyor. 2012 bütçesine memur zammı için yaklaşık yüzde 2,5 artı 2,5 artış öngören kaynak konuldu. Toplu sözleşme masası düşünülerek ihtiyaten yaklaşık 5 milyar lira civarında da ilave ödenek ayrıldı. Memura 1 puan ilave zam 1 milyar liralık gider demek. Dolayısıyla 5 milyar sadece yüzde 5'lik ilave zamma karşılık geliyor. Bu demektir ki kümülatif zam oranı yıllık bazda en fazla yüzde 10 olabilecek. Yeni vergilerle ya da bazı kamu yatırımları kısılarak 1-2 puanlık ilave zam imkânı sağlanabilir. Ancak 6-7 milyar dolarlık üçüncü köprünün de aynı bütçedeki kaynakla yapılacağı açıklandı.
Dolayısıyla 2012 ve 2013 bütçesinden toplu pazarlık masasına, anayasal hakların hatırına da olsa fazla bir imkân görünmüyor.
Memur heyet başkanı: Toplu sözleşme masasında memuru temsilen üç ayrı memur konfederasyonunun toplam 7 temsilcisi oturacak. Ancak yeni yasa, üç konfederasyona değil, en fazla üyeye sahip konfederasyonun başkanına "imza" yetkisi veriyor. Dolayısıyla memur adına masada bulunan 7 sendikacıdan 6'sının hiçbir oy hakkı yok. İtiraz hakkı yok. Kararı hakem heyetine götürme hakkı yok. Bütün yetki ve sorumluluk bir kişiye, heyet başkanına yüklenmiş durumda. (Üye çoğunluğu şu anda Memur-Sen'de olduğu için Memur-Sen başkanı heyet başkanı olacak) Heyet başkanı üstün yetkilerle donatılmış gibi görünse de işi çok zor.

# Çek yasasında değişiklik

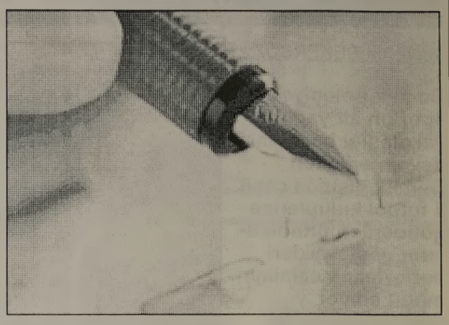

Hapis hükmünün kaldırıldığı yeni Çek Yasası'nda değişikliğe gidiliyor.
İş dünyasından gelen itirazlar üzerine, verilecek bir önerge ile, dolandırıcılığa atıfta bulunan bir hükümle alacaklılar korunacak.

İŞ DÜNYASINDAN İTİRAZ GELMİŞTİ
TİM Başkanı Mehmet Büyükekşi, dün yaptığı açıklamada, "Çekte hapis cezasının kaldırılmasını istemiyoruz" demişti. Büyükekşi, "Ödeyemeyenlerin mağduriyetinden söz ediliyor. Asıl mağdur olanlar alacaklı olanlar. Bundan kimse bahsetmiyor. Bunun altını çiziyoruz. Mağdur olanlar alacaklı olanlar, onun dikkate alındığı bir çalışma var. Onu destekliyoruz" ifadesini kullanmıştı.

DÜNYADA ÇEKE HAPİS CEZASI UYGULAYAN ÜLKE YOK
Dünya Ekonomik Forumuna katılmak üzere Davos'ta bulunan Başbakan Yardımcısı Babacan Çek Yasa Tasarının TBMM'de komisyondan geçtiğini ve şu anda genel kurul aşamasına geldiğini hatırlattı ve çeki alanlarda 'acaba bu elimizdeki çekin yaptırım gücü zayıfladı mı? Bu hapis cezası ortadan kalkınca acaba bu çekimi tahsil edebilir miyim?' gibi bir endişe oluştuğunu da vurguladı. Dünyada şu anda çeke hapis cezası uygulayan bir ülke bulunmadığına dikkat çeken Babacan, iki kişi arasındaki borç alacak meselesi yüzünden hapis cezası uygulamasının dünyanın hiç bir ülkesinde bulunmadığını, sadece Türkiye'nin yaptığını ifade etti.

## GEMLİK REHBERİ

| GEREKLİ TELEFONLAR | |
|---|---|
| İtfaiye | 110 |
| Polis İmdat | 155 |
| Jandarma İmdat | 156 |
| Jandarma K. | 513 10 55 |
| Polis Karakolu | 513 18 79 |
| Gar. Kom. | 513 12 06 |
| **KAYMAKAMLIK** | |
| Kaymakamlık | 513 10 51 |
| C.Savcılığı | 513 10 53 |
| C.Savcı Yrd. | 513 29 54 |
| Emniyet Müd. | 513 10 28 |
| **ULAŞIM** | |
| METRO | 513 12 12 |
| Aydın Turizm | 513 20 77 |
| Süzer Turizm | 512 10 72 |
| Kanberoğlu-Esadaş | 514 45 49 |
| Anıtur | 514 47 71 |
| Kamil Koç | 512 01 63 |
| **HASTANELER** | |
| Devlet Hastanesi | 517 34 00 |
| Sahil Dev. Hast. | 513 23 29 |
| Mer.Sağ.Ocağı | 513 10 68 |
| Tomokay Tomografi | 513 65 29 |
| Uzmanlar Tıp Mrk. | 514 80 38 |
| **TAKSİLER** | |
| Körfez Taksi | 513 18 21 |
| Çınar Taksi | 513 24 67 |
| Güven Taksi | 513 32 40 |
| Gemlik Taksi | 513 23 24 |
| Manastır Taksi | 517 33 94 |

| RESMİ DAİRELER | |
|---|---|
| UEDAŞ ARIZA | 186 |
| UEDAŞ İşletme | 513 45 03 |
| Statyum | 514 00 95 |
| Orm.Bol.Şef. | 513 12 86 |
| Milli Eğt. Md. | 513 11 74 |
| Halk Kütüphane | 513 13 53 |
| Askerlik Şb. | 513 10 57 |
| Karayolları | 513 13 08 |
| Liman Baş. | 513 11 33 |
| Mal Müd. | 513 10 95 |
| Nüfus Md. | 513 37 42 |
| Özel Id. Md. | 513 15 07 |
| Tapu Sicl. Müd. | 513 14 14 |
| Müftülük | 513 13 64 |
| Gümrük Md. | 524 85 86 |
| Ver. Dairesi Md. | 513 10 92 |
| İlçe Tarım Müd. | 513 10 45 |
| İlçe Seç. Md. | 513 77 73 |
| Halk Eğitim Müd. | 513 18 46 |
| İŞ-KUR | 513 71 66 |
| **BELEDİYE** | |
| Santral | 513 45 21 -23 |
| Başkanlık | 513 45 20 |
| Zabıta | 513 24 32 |
| BUSKİ | 514 57 96 |
| İtfaiye | 513 23 25 |
| Muhasebe Md. | 513 45 21-182 |
| Yazı İşl. Md. | 513 45 21-111 |
| Su Arıza | Yalnız 185 |

| DENİZ OTOBÜSÜ | |
|---|---|
| Bursa | 256 77 84 |
| Mudanya | 544 30 60 |
| Yenikapı | (212) 516 12 12 |
| Yalova | (226) 811 13 23 |
| IDO İmam Aslan Dinlenme Tes. | 513 23 94 |
| **VAPUR - FERİBOT** | |
| Yalova | (226) 814 10 20 |
| Topçular | (226) 363 43 19 |
| Eskihisar | (262) 655 60 31 |
| **OTOBÜS** | |
| Şehirlerarası | 261 54 00 |
| Otobüs Terminali | (18 Hat ) |
| **DAĞITICILAR** | |
| GEMDAŞ | 513 29 29 |
| Aygaz | 513 12 95 |
| Habaş | 513 16 37 |
| Mogaz | 513 75 58 |
| Ergaz | 513 88 43 |
| İpragaz | 513 22 59 |
| Habaşgaz | 513 45 46 |
| Yeni Likitgaz | 513 65 00 |
| BP Gaz | 514 59 81 |
| Bütünler Likitgaz | 513 80 00 |
| Akçagaz | 514 88 70 |
| Totalgaz | 514 17 00 |
| Akcan Petrol | 513 10 79 |
| MAR-PET | 513 30 33 |
| Tuncay Otogaz | 513 16 45 |
| Beyza Petrol | 513 01 03 |

Gemlik Körfez
GEMLİK'İN İLK GÜNLÜK SİYASİ GAZETESİ
YEREL SÜRELİ YAYIN
YIL : 39 SAYI : 4178
FİYATI : 50 Kr. (KDV Dahil)
Sahibi : Kadri GÜLER
Sorumlu Yazı İşleri Müdürü : Serap GÜLER
İstiklal Cad. Bora Sok. No:3/B
Tel : 513 96 83 Fax : 513 35 95 GEMLİK
Yönetim ve Basım Yeri :
GÜLER AJANS
Matbaacılık-Yayıncılık-Reklamcılık Tesisi
İstiklal Cad. Bora Sok. No:3/B GEMLİK
(Dini bayram Günleri ve Pazar günleri yayınlanmaz)

## GEMLİK SİNEMA GÜNLÜĞÜ

VENÜS SİNEMASI
SÜMELANİN ŞİFRESİ:14:00-16:15-18:30-20:30..
ALVİN VE SİNCAPLAR3:
12:00-14:15-16:15-18:15-20:00..
BERLİN KAPLANI:11:30-12:45-14:00-15:15-16:30-17:45-19:00-20:15-21:15.
REZERVASYON 513 33 21

Gemlik Körfez
GEMLİK'İN İLK GÜNLÜK SİYASİ GAZETESİ



# Hocalarını unutmadılar

Seyfettin ŞEKERSÖZ

Gemlik Belediye spor'un alt yapıda yakaladığı başarılar devam ederken Gemlik dışında çeşitli futbol kulüplerine gönderilen futbolcuların gösterdikleri performans camiayı mutlu ediyor. Eskişehirspor ile Muğla Fethiye spor'un alt yapılarına gönderilen 3 futbolcu öğrenimlerini sürdürürken yarıyıl tatili için geldikleri Gemlik'te ilk olarak hocaları Haydar Yiğit'i ziyaret etmeyi unutmadılar. Eskişehirspor alt yapısında Akademi U-18 takımında kendine yer bulan Selim Al ile Muğla Fethiyespor'un Coca Cola Akademi Ligi U-14 takımında başarılı olan Ali Budak ve Çağatay Bekar geldikleri tesislerde onları futbolla tanıştıran ve geleceğin yıldızları olma yolunda imkanlar yaratan hocaları Haydar Yiğit'le hasret giderdiler. Yarıyıl tatili için çok kısa süreliğine aileleriyle birlikte olabilmek için geldikleri Gemlik'te arkadaşları onlar için hoş geldin eğlencesi düzenle yerek başarılarının kalıcı olmasını dilediler.

# Bursa UNESCO üyeliği için 2014'e kilitlendi

Bursa'nın Büyükşehir Belediyesi, Hanlar Bölgesi, Sultan Külliyeleri ve Cumalıkızık'ın 2014 yılında UNESCO tarihi miras listesine girmesi için çalışmalarını hızlandırdı. Kentteki meslek odaları, sivil toplum örgütleri, belediyeler, muhtarlar ve tarihi çarşıdaki örgütlerin desteğiyle oluşturulan Alan Başkanlığı çalışmalarını hızlandırıp, 1 Eylül 2012 tarihine kadar Kültür ve Turizm Bakanlığı'na başvurusunu yapacak. Hedeflerinin 2014 yılında dünya miras listesine girmek olduğunu belirten Büyükşehir Belediye Başkanı Recep Altepe, "Bursa'nın tarihi dünyanın sayılı mirasları arasına girecek" dedi. Bursa Büyukşehir Belediyesi, Hanlar Bölgesi, Sultan Külliyeleri ve Cumalıkızık'ın UNESCO'ya üye olması için çalışmalarına hız verdi. Alan Başkanlık Kurulunu oluşturan Büyükşehir Belediyesi, eylül ayına kadar Kültür ve Turizm Bakanlığı'na başvuruyu teslim etmeyi hazırlanıyor. Kentin paydaşları ile ortak akıl çerçevesinde hazırlanacak rapor Bakanlığın denetlemesinden sonra Birleşmiş Milletler bunyesindeki UNESCO Tarihi Miras'ına aday olarak dünya vitrinine çıkacak.



MİLLİYETÇİ HAREKET PARTİSİ
GEMLİK İLE BAŞKANLIĞINDAN

DUYURU

29 OCAK 2012 PAZAR GÜNÜ SAAT 13.oo DE
MİLTON AİLE ÇAY BAHÇESİ'NDE
OLAĞAN KONGREMİZ YAPILACAKTIR

TÜM ÜYELERİMİZ VE HEMŞEHRİLERİMİZ
DAVETLİDİR

Gemlik ve Orhangazi Ziraat Odaları yetkililerinden zeytin üreticilerinin sıkıntıları hakkında bilgi alındı

# Zeytindeki zarar İGM gündemine gidiyor

*Bursa İl Genel Meclisi Tarım Komis yonu üyeleri Raif Döner, Reşat Kızılaslan ve Turgay Peker, Gemlik ve Orhangazi ziraat odaları yetkililerinden zeytin üreticilerinin sıkıntıları hakkında bilgi aldı. Ekim ve Kasım aylarındaki soğuk hava sebebiyle mahsulün kalitesinin düştüğünü belirten ziraat odaları başkanları, ürünün 70'inin yağlık olduğunu, sofralık zeytinde ise umduklarını bulamadıklarını söylediler. İMG'ye verilen önerge gereği zeytincinin durumunu araştırdıklarını belirterek, "Gemlik ve Orhangazi'de yüzde 30'unun toplanmadığını, Mudanya bölgesinde de yüzde 20'sinin toplanmadığını gördük. Mevcut yüzde 30 zeytininde de 70'nin donduğunu gördük. Şu anda bu zeytin artık yağ olarak kullanılıyor. Bu durum rapor halinde İl Genel Meclisi'ne sunulacak" denildi. Syf 2'de*

Kuruluş:1973

# Gemlik Körfez

GEMLİK'İN İLK GÜNLÜK SİYASİ GAZETESİ

28 Ocak 2012 Cumartesi www.gemlikkorfezgazetesi.com 50 Kr

ÇOKAL TİCARET
NESTLE DOĞAL KAYNAK SUYU
Kayhan Mah.
2 Nolu Cadde
GEMLİK
524 76 77


Elektrikli ısıtıcıdan çıkan yangın birkaç saatte ahşap evi kül etti.

# Karacaali Köyü'nde bir ev yandı

*Karacaali Köyü'nde meydana gelen yangında, bir ev tamamen yanarak kül oldu. Önceki akşam, saat 23.oo sıralarında, Karacaali Köyü Boğaz Mahallesi 75 nolu evde oturan Sabiha Çınarlı adlı kadının oturduğu evde elektrikli ısıtıcısından çıkan yangın, bir anda evi sardı. Büyükşehir Belediyesi Gemlik İtfaiye Amirliği'ne bağlı ekipler, yangının kısa sürede çevreye sıçramasını önledi. Yangında can kaybı olmadı.* *Haberi sayfa 4'de*

Foto : Emre Kabran

## Güne Bakış


Kadri GÜLER
kadri_guler@hotmail.com


### Hafıza-i Beşer..

*"Hafıza-i Beşer nisyan ile maluldür" bu sözü rahmetli ağabeyim Yılmaz Akkılıç yazılarında sık kullanırdı.*

*Eski deyimleri bir türlü aklımda tutamam.*

*Unuturum.*

*Aslında; 'Hazıfa-i beşer nisyan ile maluldür' sözü de unutmakla ilgilidir.*

*Yani, insan aklı unutkandır anlamında söylenen bir sözdür bu.*

*Dün bizim gazetede yaptığımız bir yanlışlığı hemen düzeltmek isterim.*

*Gazetemizin arka sayfasında MHP ilçe kongresinin pazar günü yapılacağını duyuran bir ilan olmasına karşın, ha berde ve yazımda bugün yapılacağını yazmışım. Düzeltirim.* *Devamı 4'de*

# Osman Durdu tek aday

*MHP İlçe kongresi yarın saat 12.30 da Milton Aile Çay Bahçesi'nde yapılacak*

*Milliyetçi Hareket Partisi ilçe kongresi yarın saat 12.30 da toplanacak. Milton Çay Bahçesi'nde yapılacak olan MHP İlçe Kongresine tek liste ile gidilecek. Mehmet Kayaoğlu'nun görevi yönetim Kurulu üyesi eski Ülkü Ocakları Başkanı Osman Durdu'ya devredeceği kongreye, MHP Genel Sekreteri İsmet Büyükataman ile İstanbul milletvekili Atilla Kaya ve Bursa Milletvekilleri katılacak.*

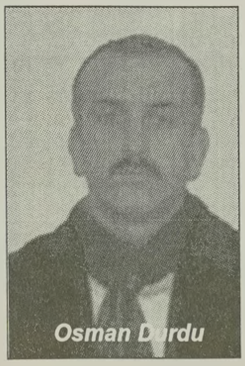
Osman Durdu

TSO Yönetim Kurulundan istifa eden Seyhan Aydın'dan yeni açıklama

# "Teklifimi mecliste niye reddettiler"

*Gemlik Ticaret ve Sanayi Odası Yönetim Kurulu Üyesi Seyhan Aydın, Yönetim Kurulu'ndaki görevlerinden istifa etmesinden sonra dün yaptığı açıklamada, "Bana verilen görevi yerine getir dim. Ancak konuyu mecliste niye reddettiler" dedi.* *Sayfa 2'de*

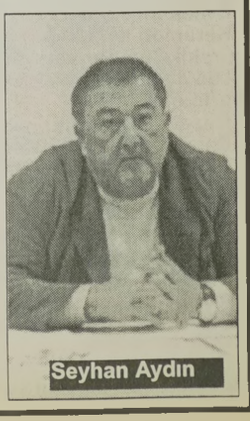
Seyhan Aydın

Gemlik Körfez
GEMLİK'İN İLK GÜNLÜK SİYASİ GAZETESİ

# Buluşma

Gürhan ÇETİNKAYA

## *Sessizlik....*

Okurların duyarlı yaklaşımları çok sevindirici... Güç veriyor... Destek olu yor. Olumlu ya da olumsuz hiç fark etmiyor. Ancak yurttaş toplumsal sorumluluğunun gereği olan duyarlılık refleksini göstermekten çekiniyor.

Kuşkusuz bu duruma gelişte yönetenlerin eli sopalı yaklaşımları ile "sus küçüğün geri kalan her şey büyüğün" biçimindeki terbiyevari söylemlerin de etkisi yok değil.

Oysa demokrasi denilen şey nasıl bir şey?

Halkın kendi kendini yönetim biçimi değil mi?

Polis, milletvekili, müsteşar, vali, emniyet müdürü, güvenlik görevlisi, savcı, yargıç yurttaş değil mi?

Onlar başka gezegenlerde mi yaşıyorlar?

İnsan hakkı hukuku, yaşama standardı, sağlık, eğitim, sosyal güvenlik, herkese gerekli değil mi?

Neden? Sesini çıkaran.

İşçi, Öğrenci, Memur,

Kara listeye alınıyor...

Onların rahatsızlıklarını dile getirmeleri caiz değil mi?

Dolayısıyla;

Demokrasinin askıya alındığı dönemlerde sesler bastırılıyor, seslerini çıkaracak olanlara da gözdağı veriliyor.

Sessiz bırakmak, sesi soluğu kesmek iyi bir şey değil ki...

Gelişmeyi engeller...

Toplumdan yükselen farklı sesleri kısar.

Asıl olan...

Yerinde ve zamanında doğru gerekçelerle haksızlığa karşı çıkmak...

Çıkabilmek...

Ne yazık ki :

Türkiye'de ses çıkarmak pek de hayra alamet olmuyor.

Doğru algılanmıyor.

Çünkü eleştiriye tahammülümüz yok.

Örneğin trafikte...

Hata yapanı uyarın bakalım ne olu yor.

Önce karşılık veriliyor :

"Sen mi kurtaracaksın bu memleketi ?"

Sonra da göz süzme ve arabadan aşağı inme aşaması geliyor.

Eğer bileğiniz güçlüyse sorun yok.

Değilse yandınız.

Bir ton sopa yersiniz.

Hatta canınızdan bile olabilirsiniz.

Hiç fark etmiyor.

Her düzeyde ve düzlemde tepki gösterdiniz mi yandınız.

Oysa yargının harekete geçmesi gereken o kadar çok olay oluyor ki günlük yaşamın içinde ve kamuoyunun önünde...

Örnek mi : Çok...

Kerameti kendinden menkul bir yığın, sürekli Cumhuriyete, Demokrasiye

Laikliğe, Atatürk'e sövgüler yağdırıp duruyor.

Gazete sayfalarını her gün tarayın...

En azından bir iki saldırı mutlaka var..

Ama yargının harekete geçtiğine dair bir emare yok.

Vardır da belki biz duymuyoruzdur.

Umudum ve dileğim olmasından yana...

Çünkü Türkiye'deki savcılara, yargıçlara, hukuk adamlarına güvenim sonsuz.

Onlar her zaman "vicdanlarının" sesine kulak veriyorlar...

Bir de şu yargının siyasallaştırıldığı dedikoduları ortalığı sarmasa...

Gemlik ve Orhangazi Ziraat Odaları yetkililerinden zeytin üreticilerinin sıkıntıları hakkında bilgi alındı

# Zeytindeki zarar İGM gündemine gidiyor

Bursa İl Genel Meclisi Tarım Komisyonu üyeleri Raif Döner, Reşat Kızıl aslan ve Turgay Peker, Gemlik ve Orhangazi ziraat odaları yetkililerinden zeytin üreticilerinin sıkıntıları hakkında bilgi aldı. Ekim ve kasım aylarındaki soğuk hava sebebiyle mahsulün kalitesinin düştüğünü belirten ziraat odaları başkanları, ürünün 70'inin yağlık olduğunu, sofralık zeytinde ise umduklarını bulamadıklarını söylediler.

Orhangazi Ziraat Odası Başkanı Hasan Cevizlidere, *"Bu yıl elverişsiz hava şartlarından dolayı zeytin üretiminde zararlarımız oldu. Yüzde 70 sofralık, yüzde 30 yağlık bekliyorduk, maalesef iklimdeki değişiklikler yüzünden tam tersi oldu. Bu yıl zeytin için 2.58 TL maliyet raporu çıkarmıştık, fakat şu an için çiftçimizin eline geçen rakamlar 1.60 TL civarındadır. Girdi maliyetlerinin yüksek olmasından dolayı çiftçimizin çok borcu var. İki yıldır müstahsilin durumu kötüydü. Bu yıl yüksek verim ve fiyat bekliyorduk, ama olmadı. Devletimizden zeytine prim desteği ve borçlarının ertelenmesini istiyoruz"* dedi.

Mudanya Ziraat Odası Başkanı ve İl Genel Meclisi Tarım Komisyonu Başkanı Raif Döner, 03.01.2012 tarihinde İMG'ye verilen önerge gereği zeytincinin durumunu araştırdıklarını belirtekek, *"Komisyon olarak biz 10 Ocak 2012'ten beri bunun araştırmasını yapıyoruz. Sivil toplum kuruluşları tarımsal kooperatifler, zeytin kooperatifleri ile ilgili görüşmelerimizde ortaya şöyle bir durum çıktı; küresel ısınmadan kaynaklanan ocak, temmuz ve ağustos aylarının çok kurak geçmesi ve eylül ayında kırağı yüzünden zeytinde buruşmalar meydana geldi. Kırağı sofralık vasfı olan bu bölge zeytinini maalesef yağlığa çevirdi. Bununla ilgili 10 Ocaktan beri yaptığımız görüşmelerde zeytinin İznik, Gemlik ve Orhangazi'de yüzde 30'unun toplanmadığını, Mudanya bölgesinde de yüzde 20'sinin toplanmadığını gördük. Bu arada Yağan kar ve dondan dolayı mevcut yüzde 30 zeytininde de 70'nin donduğunu gördük. Şu anda bu zeytin artık yağ olarak kullanılıyor. Sofralık olarak kullanılmasının imkanı yok. Bununla ilgili neler yapılması gerektiğini değerlendireceğiz. Önümüzdeki şubat ayında komisyonumuz bunu rapor halinde İl Genel Meclisi'ne sunacak"* diye konuştu.

Ticaret ve Sanayi Odası Yönetim Kurulundan istifa eden Seyhan Aydın'dan yeni açıklama

# "Teklifimi mecliste niye reddettiler"

Gemlik Ticaret ve Sanayi Odası Yönetim Kurulu Üyesi Seyhan Aydın, Yönetim Kurulu'ndaki görevlerinden istifa etmesinden sonra dün yaptığı açıklamada, *"Bana verilen görevi yerine getir dim. Ancak konuyu mecliste niye reddettiler"* dedi.

Seyhan Aydın

Anadolu Ticeret Meslek Lisesi yöneticilerinin yeni okullarına bayrak direği ve Atatürk büstü yapılması için Gemlik Ticaret ve Sanayi Odası yönetiminden yardım istemesiyle başlayan gelişmede, Oda Başkan Yardımcısı Seyhan Aydın'ın, piyasa araştırması yaparak aldığı teklifi yönetim kurula getirmişti.

Yönetim Kurulu'nun yapılacak işin mali yetini yüksek bulması ve bu iş için 3 - 4 bin lira ödenmesi konusunda görüş bildirmesi üzerine, yönetimden karar çıkmaması üzerine talebi Oda Meclisi'ne getiren Seyhan Aydın, burada yapılan oylamada teklifinin red edilmesi üzerine görevinden istifa etmişti. Aydın, yaptığı açıklamada, *"Madem yö netim kurulu benim getir diğim teklifi red etmedi. Öyleyse aynı kişiler neden Meclis toplantısında red oyu verdi."* dedi. Aydın, bu konuda alınan kararla onurunun incildiğini belirterek, yönetim kurulu üyeliğinden ve başkan yardımcılığı görevinden istifa etmişti.

Gemlik Körfez
GEMLİK'İN İLK GÜNLÜK SİYASİ GAZETESİ



# Anne-kız sobadan zehirlendi

Bursa'da, karbonmonoksit gazından zehirlenen 2 kişi hastaneye kaldırılarak tedavi altına alındı.
Edinilen bilgiye gore, Kestel ilçesi Kale Mahallesi Yükseller Caddesi'ndeki evlerinde kömür sobası ile ısınan Ş.B. ve annesi

B.B., rahatsızlanınca 112 ekibine haber verdi. Olay yerine gelen sağlık ekibi, karbonmonoksit gazından zehirlenen anne ve kızı Şevket Yılmaz Eğitim ve Araştırma Hastanesi'ne kaldırdı. Anne ve kızının sağlık durumlarının iyi olduğu bildirildi.

# İmralı İrtibat İskelesi taşınıyor

Bursa'nın Mudanya ilçesinde İmralı adası ile irtibatı sağlayan iskelenin taşınacağı Arnavutköy sahilinde etüt çalışmaları başladı.
Bursa Büyükşehir Belediyesi'nin sahil projesi içinde yer alan iskelede bulunun irtibat bürosunun Arnavutköy'e nakledileceği bildirildi. Yeni iskele için denizde etüt çalışmaları başladı. Özel bir şirket, iskelenin yapılacağı bölge olan

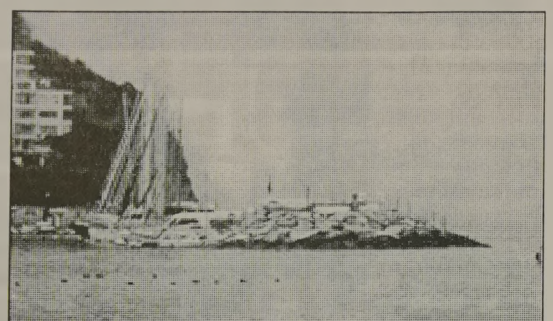

Garnizon Komutanlığı sahilinde ön fizibilite yaptı. Uzun yıllardır sivil gemilere açılması yönünde talepler olan İmralı irtibat iskelesiyle ilgili geçen yıl mart ayında Ankara'daki bürokrasi prosedürü tamamlanmıştı. Milli Savunma Bakanlığı'nın onayından geçen dosya Jandarma Genel Komutanlığı'nca da imzalanarak Bursa'ya gönderilmiş, Büyükşehir Belediyesi, söz konusu iskeleyi sahil projesi dahilinde Arnavutköy'deki Garnizon Komutanlığı sınırları içindeki sahile taşıyarak, muştemilatı ile yeni bir iskele yapmayı taahhüt etmişti. İskelenin en kısa sürede yeni yerine taşınacağı bildirildi.

# Sahte nakliyecilerden 800 bin liralık vurgun!

Nakliye firmalarından yükledikleri gıda malzemelerini adrese teslim etmeyerek piyasaya sattıkları belirlenen 13 kişi yakalandı.

BELGELER SAHTE ÇIKTI

BAZI firmalardan "nakliye için verdikleri malların yerine teslim edilmediği" yönünde şikayetler gelince İzmir polisi inceleme başlattı. Polis, 6 ay süren takibin ardından, sahte belgelerle nakliyecilik yaptıkları ve lojistik hizmeti sunmak üzere anlaştıkları firmaları dolandırdıkları tespit edilen şebekeye baskın düzenledi. İzmir, Manisa ve Bursa'da gerçekleştirilen operasyonlarda, aralarında

şebekenin elebaşı olduğu iddia edilen A.T'nin de olduğu 13 kişi gözaltına alındı.
PİYASAYA SATMIŞLAR

EV ve depolarda yapılan aramalarda 672 koli ketçap, 16 ton küp şeker, 516 koli bal, 16 ton salça, çok sayıda fatura koçanı, kaşeler ve sahte kimlik sürücü belgeleri ele geçirildi. Şebekenin, nakliye işi yapan kişilerin kimlik bilgilerini kullanarak kendilerini nakliyeci olarak tanıttıkları ve lojistik hizmeti vermek üzere anlaştıkları firmalardan yükledikleri malzemeleri teslim yerine götürmeyerek İzmir'de değerinin altında fiyata satarak haksız kazanç elde ettikleri belirlendi.

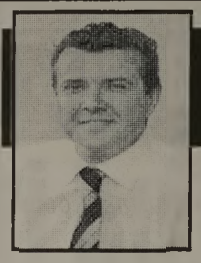

# İhsanca

İhsan BÖLÜK
posta@ihsanboluk.com.tr

## *Ben şikayet ettim memur bey!*

İspiyon, biz Türklerin kültüründe ayıptır. Delikanlılığa, racona aykırıdır. İspiyoncuya iyi gözle bakılmaz bu ülkede... Oysa biz bugün ispiyonu öveceğiz. Toplum düzeninin sağlanması için ne kadar gerekli olduğunu anlatacağız.

Hadi "ispiyon" kelimesinin argo olduğunu kabul edelim ve modern deyimiyle "şikayet kültürü"nü övmeye yönelten olayı özetleyelim önce...

Geçenlerde, Nilüfer Fatih Sultan Mehmet Bulvarı'nda bir lokantada öğle yemeği yiyorum. Lokantanın tam girişinde yaya geçidi var. Yol kenarı Burbak'ın sarı çizgileriyle parsellenip otoparka dönüştürülmüş. Yaya geçidinin öncesi ve sonrasında araçlar park halinde. Bir taksi, tam da yaya geçidinde durmuş yolcu indiriyor.

Bu olağan görüntüyü dikkat çekici hale getirense, hemen arkasında park etmek için taksiciye aralıksız birkaç kez taciz kornası çalan lüks otomobilin sürücüsü kadın...

Tam o sırada lokanta sahibi yola fırlıyor. Belli ki gelenler, o lokantanın müşterisi... Lokanta sahibi, aracını park etmesi için uygun yeri işaret ediyor kadın sürücüye... Kadın sürücü inatla bekliyor taksinin gitmesini ve yaya geçidini ortalayarak park ediyor.

* * *

Elim hemen telefona gitti. 155'i çevirdim. Polis memuruna olayı anlattım.

Böylesine "basit bir şikayet" için ekip gelir mi diye de şüphelendim. Normal koşullarda böyle bir şüpheye de gerek olmamalı ya... Neyse...

Bu şüphemi de, Bursa'nın en eski polis muhabirlerinden, arkadaşım Oktay Kayalar'ı arayarak yardım istedim.

10-15 dakika kadar gelen giden olmadı. Lokantadan çıkmadan önce, aşçıyla gurme sohbeti yaparken, işyeri sahibine de müşteri sini polise şikayet ettiğimi söyledim. Koşarak üst kattaki müşterisine haber verdi. Tam o sırada ekip geldi, kadın sürücü de aracının başına...

Koştum polislerin yanına... "Memur bey şikayet eden benim. Hanımefendi, uyarılmasına karşın ısrarla yaya geçidine park etti. Lütfen işlem yapın!" dedim ve yeniden lokantaya döndüm. Sürücü aracına bindi, uzaklaştı. Memurlara işlem yapıp yapmadıklarını sordum. Aldığım yanıt ilginçti:

"Bakın beyefendi, siz iyi birine benziyorsunuz. Bayan hatasını anladı, özür diledi. O yüzden işlem yapmadık!"

Mantığa bakın hele!

"Fesuphanallah" çekip döndüm yeniden lokantaya... Bir süre sonra kadın sürücü yanımdan geçerken lafı soktu!

"Ne insanlar var be!"

Yanıtımı tamamlamamı beklemeden hışımla geçti yanımdan. Ancak duyması için volümü yükselttim:

"Doğru! Ne insanlar var! Uyarıldığı halde yaya geçidine araç park eden, insanlıktan nasibini almamış insanlar..."

* * *

Başta da dedik ya... Toplum düzeninin sağlanması için şikayet kültürünü geliştirmemiz gerekiyor. Yanlışı yapan, kuralları çiğneyen, özgürlük alanını genişleterek başkalarının haklarına tecavüz eden komşumuz da olsa şikayet etmeliyiz. Tıpkı, batı medeniyetlerinde olduğu gibi...

Gemlik Körfez
GEMLİK'İN İLK GÜNLÜK SİYASİ GAZETESİ



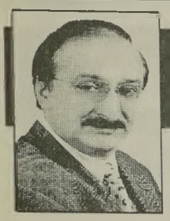

# Güne Bakış

Kadri GÜLER
kadri_guler@hotmail.com

## Hafıza-i Beşer...

*Geçtiğimiz hafta MHP Kongresi'nin 29 Ocak günü yapılacağını duyuran haber yapmıştım.*

*Ama, benim hafızamda, kongre günü 29 Ocak, cumartesi olarak kaldığı için, karşımda duran MHP kongre davetiyesindeki yazıyı bile göremedim.*

*Demek ki davetiyeye sadece baktım.*

*Rahmetli Türkçe öğretmenimiz Halil Uğur'un Türkçe kitabımızdaki "Bakmak ve Görmek" adlı okuma parçasında, insanların birçok şeye baktıkları halde, görmediğini bize ortaokul sıralarında öğretmişti.*

*Aradan bunca zaman geçtikten sonra, önceki gün yaşadığım olayda, baktığım halde göre mediğimi dün Perdeci Latif Çakan'ın işyerin de yapılan uyarı ile fark ettim.*

*Onun için "Hafıza-i beşer, nisyan ile malul dür" sözü geldi aklıma.*

*Bu söz birçok konuda karşımıza çıkar.*

*Bilhassa siyasiler ağızlarından çıkan sözleri zaman geçtikten sonra unuturlar.*

*Aslında unutmazlar ama, unutturmuş gibi yaparlar.*

*Sıradan insanlar yaşadıkları birçok şeyi unu tabilirler, ama toplumda saygı duyulan, lider konumunda olanlar söylediklerini unutmaz lar.*

*Unutmamalılar.*

**** **** **** **** **** ****

*Kar yine başladı.*

*Geçen hafta yağan kar nedeniyle aracımızı 5 gün yerinden kaldıramadım.*

*Eve gidebilmek için ya taksi tuttum ya da Halk Otobüsüyle gittim.*

*Bu kez kar yine tüm haşmetiyle geliyor.*

*Dün, Bursadan her hafta gelen malzemeciler gelemediler.*

*Kara kış Anadoluyu vuruyor.*

*Karla ilgili önlemeler alınmalı, yoksa yine arabalarımız yerinden oynatamayız.*

*Geçen hafta yağan kar az buz kar değildi.*

*Yürüyerek Umurbey'den indiğimde salı pazarı bile kurulmamaştı.*

*Ana caddeler hani Büyükşehir'indi.*

*Ama Büyükşehir üç gün ilçeye biri tek araç göndermedi.*

*Gemlik Belediyesinin ekipleri ana caddeleri temizledi.*

*Karları topladı.*

*İstiklal Caddesi, Orhangazi Caddesi, Hürriyet Caddesi, Çevre yolu, Manastır kumla yolu gibi ana erterler Büyükşehir belediyesi'nin..*

*Kar yağdığında Gemlik üvey evlat...*

*Bunu geçen karda yaşadık.*

*Bugün her yer karla dolar da, ana arterlerde trafik durursa, inşallah Büyükşehir'in kar temizleme ekiplerini görürüz.*

*İlçe sınırlarında Gemlik Belediyesinin yapacağı iişlerle, Büyükşehir Belediyesinin yapacağı işler belli.*

*Bunda bir gecikme veya akasama olursa Gemlik halkı sıkıntı çeker.*

*Aynı geçen sefer olduğu gibi..*

*O nedenle, Büyükşehir'in karlı havalarda görevini iyi yapması istiyoruz.*

Elektrikli ısıtıcıdan çıkan yangın birkaç saatte ahşap evi kül etti.

# Karacaali Köyü'nde bir ev yandı

Karacaali Köyü'nde meydana gelen yangında, bir ev tamamen yanarak kül oldu.

Alınan bilgilere göre, önceki akşam, saat 23.oo sıralarında, Karacaali Köyü Boğaz Mahallesi 75 nolu evde oturan Sabiha Çınarlı adlı kadının oturduğu evde elektrikli ısıtıcı sından çıkan yangın, bir anda evi sardı.

Büyükşehir Belediyesi Gemlik İtfaiye Amirliği'ne bağlı ekipler, kısa sürede yangının olduğu Karacaali Köyü'ne giderek başlayan yangının çevreye sıçramaması için önlem aldı.

Ahşap olan ev tüm müdahalelere karşın yanmaktan kurtulamadı.

Yangın ile ilgili soruşturmaya başlandı. Ahşap evin tamamen yanması nedeniyle eşyalar da kurtarılamadı.

Yangında can kaybı olmadı.

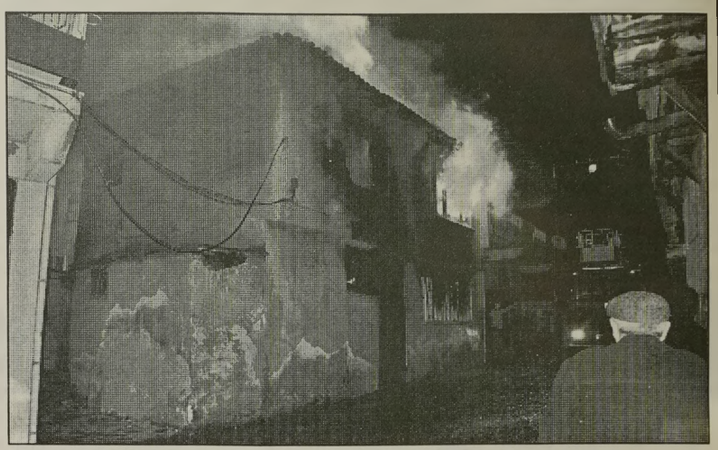

FOTO : EMRE KABRAN

# Yeni İmralı irtibat iskelesi için etüd çalışmalarına başlandı

Mudanya'da çete başı Abdullah Öcalan'ın hapis cezasını çektiği İmralı Adası'na ulaşımı sağlayan ve park projesi kapsamında kaldırılacak askeri iskelenin yerine yapılacak yeni iskele için etüd çalışmalarına başlandı.

Abdullah Öcalan'ın ömürboyu hapis cezasını çektiği İmralı Adası'na ulaşımı sağlayan askeri iskelenin 'Güzelyalı Feribot İskelesi – Mudanya Balıkçı Barınakları Arası Sahil Bandı Kentsel Tasarım Projesi' kapsamında kaldırılarak Mudanya Arnavut köyde yeni iskele yapılması için Genelkurmay Başkanlığı'ndan onay alınmıştı.

Büyükşehir Belediyesi tarafından yaptırılması taahhüt edilen yeni iskele için özel bir şirket tarafından denizde fizibilite ve etüt çalışmalarına başlandı.

Mudanya Sahil projesi ile Büyükşehir Belediyesi, 7,2 kilometrelik bir alanı yenileyecek.

2013 yılında tamamlanması hedeflenen proje ile farklı niteliklere sahip 1 meydan oluşturulacak ve Deniz Parkı kurulacak. Proje kapsamında İmralı Adası'na ulaşımı sağlayan Askeri İskele kaldırılarak, bölge İskele Parkı haline getirilecek

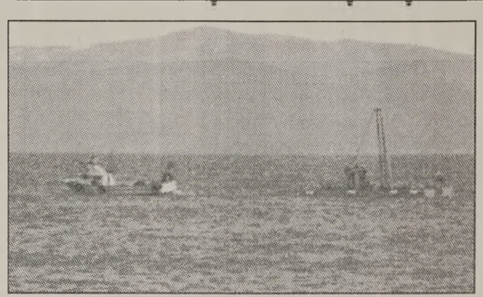

KAYIP

Ağrı Merkez Nüfus Müdürlüğünden aldığım nüfus cüzdanımı 15 Ocak 2012 tarihinde kaybettim. Hükümsüzdür. MUSTAFA YILDIZ

# Halil Sezai , 4 Şubat'ta Gemliklilerle buluşuyor

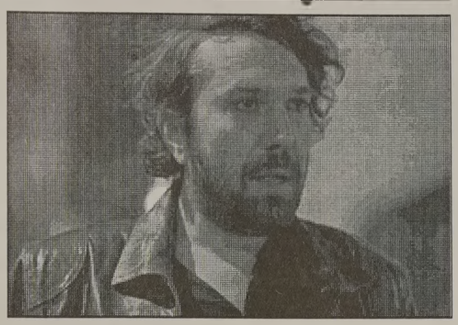

Türk müziğinin yeni isimlerinden Halil Sezai, 4 Şubat 2012 Cumartesi günü Sosyal Yaşam Merkezi'nde Gemliklilerle buluşuyor. Gençlerin yeni gözdelerinden olan özgün tarzı ile Türk Hafif Müziğinin sevilen sanatçısı Sosyal Yaşam Merkezi'nde saat 20.30 da Gemliklilerle buluşacak. Gemlik'te ilk kez konser verecek olan Halil Sezai sevenler konser biletleri için 0554 824 91 97 nolu telefondan bilgi alabilecekler.

# Türk Sanat Müziği Konseri bu akşam

Gemlik Belediyesi Sanat ve Kültür Derneği Türk Sanat Müziği korosu bu akşam sevenleriyle buluşacak. Manastır Kültür Merkezi'nde düzenlenen konser şef Erdinç Çelikkol yönetimde 2 bölümden oluşacak. Birinci bölümde Sadi Hoşses'in eserlerine yer verilirken, ikinci bölümde Uşşak makamında eserler koro ve solo halinde seslendirilecek. Gemllik halkının yıllardır severek izlediği Türk Sanat Müziği korosu ücretsiz izleniyor.

# Okul müdürlerine Muhakkiklik semineri

23 Ocak 2012 ile 27 Ocak 2012 tarihleri arasında Bursa İl Milli Eğitim Müdürlüğü tarafından, ilçemizdeki Okul Müdürlerinin inceleme ve soruşturma görevlerinde daha verimli ve etkili olmalarını sağlamak amacıyla Muhakkiklik Semineri düzenlendi. Gemlik Atatürk İlköğretim Okulu'nun Toplantı Salonu'nda düzenlenen seminerde katılımcılara 30 saatlik muhakkiklik ve soruşturma konusunda bilgi verildi. Seminer, Bursa İl Milli Eğitim Müdürlüğü'nün Eğitim Denetmelerinden Kamil Dereli ve Mehmet Becan yönetiminde 5 gün sürdü. 27 Ocak 2012 Cuma günü seminer bitiminde İlçe Milli Eğitim Müdürü Sayın Mehmet ERCÜMEN ve Şube Müdürü Sayın Emin DİNGİN tarafından katılımcılara sertifikaları verildi.

# Bursalı girişimciler gelişiyor

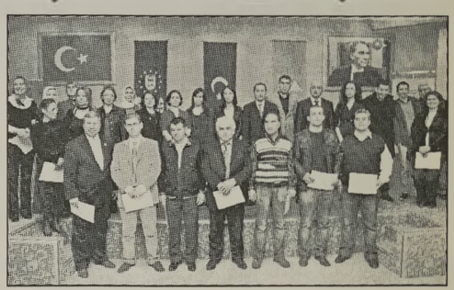

Bursa Kent Konseyi Surdürülebilir Kalkınma Çalışma Grubu, KOSGEB ile BEBKA tarafından düzenlenen ve TOSYÖV Bursa Destekleme Derneği'nin destek olduğu "Kobi'ler Gelişiyor" eğitimine katılan girişimciler, düzenlenen törenle sertifikalarını aldı. Atatürk Kongre Kültür Merkezi'nde düzenlenen sertifika töreninde konuşan Bursa Kent Konseyi Başkanı Mehmet Semih Pala, yerel gündem 21 geleneğinden gelen kent konseyi kavramı hakkında bilgi verdi. Her belediyede bulunması gereken kent konseylerinin demokratikleşme sürecinde önemli bir yeri olduğunu ifade eden Pala, Büyükşehir Belediyesi'nin destek ve katkılarıyla Bursa Kent Konseyi'nin Türkiye'nin en aktif ve en güçlü kent konseyi olduğunu dile getirdi. İnsanı ilgilendiren her konunun ilgi alanlarına girdiğini söyleyen Pala, işverenlerin yaşadığı sıkıntıları da yakından takip ettiklerini anlattı. Artık devletçi mantığın yerini hür teşebbüse bıraktığını kaydeden Pala, "Türkiye'deki ekonomik sistemi elinde tutan bürokratik güçler, bürokrasiden aldıkları gücü ve imkanı toplumla paylaşmak istemi yor. Toplum dediğimiz şey hür teşebbüstür. Toplumun önüne konulan kurallar işleyebilir olmalıdır. Hayatında fatura ve fiş kesmemiş, irsaliye kesmemiş, cebinden vergi ödememiş insanların kanun ve yönetmelik çıkarması sıkıntıya sebep oluyor. Bu işlerin içinde olan kişilerden yardım alınmalıdır. Hür teşebbüsün yatırım yapması, işyeri açması, hem kendisini, hem de başkalarını istihdam etmesi için birçok engel ortadan kaldırılmalıdır. Girişimci insanların önündeki mali engelleri, ekonomik engelleri, tuzaklarla dolu maliye ve sigorta mevzuatını düzeltmek varken, niye zorluklar, kaya gibi duvarlar insanların önüne çıkarılıyor. Bunları sorgulamaya devam edeceğiz" dedi.

# Türkiye nüfusu; 74,7 milyon kişi

Türkiye İstatislik Kurumu Başkanlığı (TÜİK)2011adrese dayalı nüfus kayıt sistemi sonuçlarını açıkladı. 31 Aralık 2011 tarihi itibarıyla Türkiye nüfusunun 74 milyon 724 bin 269 kişi olduğu belirtildi.

Yerleşim yeri nüfusları, 2007 yılında kurulan ve İçişleri Bakanlığı Nüfus ve Vatandaşlık İşleri Genel Müdürlüğü (NVİGM) tarafından güncellenen Adrese Dayalı Nüfus Kayıt Sistemi (ADNKS)'nden alınan nüfusla birlikte, kurumsal yerlerde kalan nüfus dikkate alınarak hesaplanmaktadır. Kurumsal yerlerde (Kışla, cezaevi, huzurevi, Üniversite öğrenci yurtları vb.) kalanlar uluslararası tanım gereği ikamet adreslerinin bulunduğu yerleşim yeri nüfusuna değil, kurumsal yerlerin bulunduğu yerleşim yeri nüfusuna dahil edilmişlerdir.

Ayrıca il, ilçe, belediye, köy ve mahallelere göre nüfuslar belirlenirken; NVİGM tarafından, ilgili mevzuat ve idari kayıtlar uyarınca Ulusal Adres Veri Tabanı'nda yerleşim yerlerine yönelik olarak yapılan idari bağlılık, tüzel kişilik ve isim değişiklikleri dikkate alınmıştır. NVİGM'den alınan bilgilere dayalı olarak 31 Aralık 2011 tarihi itibarıyla 2011 yılı sonuçlarına yer verilmektedir.

2011 yılında Türkiye'de ikamet eden nüfus bir önceki yıla göre 1.001.281 kişi artmıştır. Nüfusun % 50,2'sini (37.532.954 kişi) erkekler, % 49,8'ini (37.191.315 kişi) ise kadınlar oluşturmaktadır.

2011 yılında 81 ilden; 56'sının nüfusu bir önceki yıla göre artarken, 25 ilin nüfusu azalmıştır.

Toplam nüfusun % 76,8'i (57.385.706 kişi) il ve ilçe merkezlerinde ikamet ederken, % 23,2'si (17.338.563 kişi) belde ve köylerde ikamet etmektedir.

İl ve ilçe merkezlerinde yaşayan nüfus oranının en yüksek olduğu il % 99 ile İstanbul, en düşük olduğu il ise % 35 ile Ardahan'dır.

Toplam nüfusun % 18,2'si (13.624.240 kişi) İstanbul'da ikamet etmektedir. Bunu sırasıyla; % 6,6 ile (4.890.893 kişi) Ankara, % 5,3 ile (3.965.232 kişi) İzmir, % 3,6 ile (2.652.126 kişi) Bursa, % 2,8 ile (2.108.805 kişi) Adana takip etmektedir. Ülkemizde en az nüfusa sahip olan Bayburt ilinde ikamet eden kişi sayısı ise 76.724'tür.


**ELEMAN ARANIYOR**

Firmamızda çalışacak Mekanik işlerinden anlayan ELEKTRİKÇİ ARANIYOR

VERONA GRANİT MERMER SAN. TİC. LTD. ŞTİ
Umurbey Sanayi Bölgesi
Yalova Yolu 2. Km. GEMLİK
TEL :514 03 06 - 514 20 21

**SAHİBİNDEN SATILIK**

Manastır'da ana cadde üzerinde merkezi kaloriferli, asansörlü, kartonpiyerli, laminant parkeli, taksi durağına yakın 2+1 4. kat sahibinden satılık daire

0 538 322 70 73

**KAYIP**

2007 yılında adıma bastırmış olduğum Seri A 151-200 seri numaralı 1 cilt İrsaliyeli Fatura cildimi kaybettim. Hükümsüzdür. AHMET BALCI 1360413140

**Macide ÖZALP**

TRAFİK, KASKO, DASK, HER TÜRLÜ SİGORTA İŞLEMLERİ
İŞ VE KONUT SİGORTALARI, FERDİ KAZA POLİÇELERİ YAPILIR
BAY MUSTAFA ÖZALP EMLAK'TAN

Her Çeşit Emlak Alım, Satım ve Kiralama Hizmetleri

Daire, Zeytinlik, Villa, Dükkan, Arsa, Arazi

MORTGAGE BROKER'İ

TAPU TAKİP İŞLERİ YAPILIR

ACİL SATILIK ve KİRALIKLARINIZ İÇİN BİZİ ARAYINIZ

Manastır Merkezde 1382 metre, 1539 metre - 5760 m2 (Kumla yolu) Manastır'da 800 m2 imarlı arsa)

3 Ayrı Daireli Müstakil Ev (Bahçe İçinde)Yeni Devlet Hastanesi Altı

K.Kumla'da Ayazma Mevkii 6 Dönüm Zeytinlik -

Bursa ve Gemlik'te Kiralık - Satılık Arsa-Villa -Daire bulunur.

KONUT KREDİLERİNE ARACILIK YAPILIR.

Tel : 513 24 74 Fax: 514 10 21

0.224 538 69 29

**CANSU HALI YIKAMA**

KIŞ GELDİ HALILARIMIZI YIKAYAMIYORUZ DİYE ÜZÜLMEYİN!

m² 3 TL

BİZ, SİZE HİZMET İÇİN VARIZ!

Halılarınızı evinizden alıp, aynı gün içinde teslim ediyoruz

LAF DEĞİL, İŞ ÜRETİYORUZ

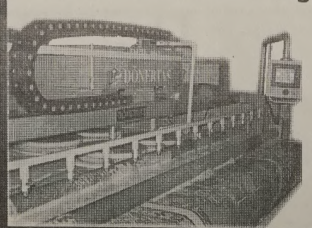

Kredi kartı geçerlidir

Siteler Mah. Hizmet Cad. Aygün Sitesi 68/B

0 535 815 57 11

KÜÇÜK KUMLA

# Yargıdan kredi kullananlara iyi haber

Bankadan aylık faizi 1.28'den konut kredisi alan bir kişi, faiz oranları düşünce borcunu yeniden yapılandırmak için bankaya başvurdu.
Ankara 7. Tüketici Mahkemesi, faiz oranları düşünce bankadan aldığı konut kredisini yeniden yapılandırmak için başvuran kişiden "erken ödeme ücreti" ve "ödeme planı değişikliği" adı altında para alınmasını haksız buldu.
Bankadan aylık faizi 1.28'den konut kredisi alan bir kişi, faiz oranları düşünce borcunu yeniden yapılandırmak için bankaya başvurdu. Banka, borçludan, yeniden yapılandırma karşılığında, "yüzde 2 erken ödeme ücreti" ile birlikte, "ödeme planı

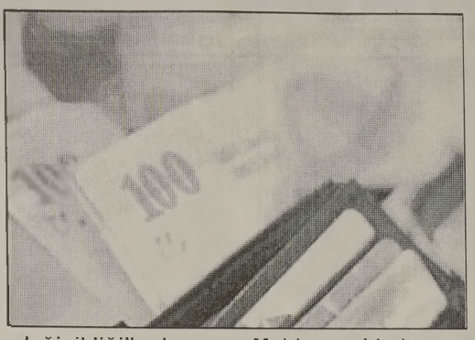

değişikliği" adı altında bin 930 lira tahsil etti.
Borçlu, "haksız alınan bu paranın iadesi" için Ankara Tüketici Sorunları İl Hakem Heyetine müracaat etti, ancak heyet talebi Ağustos 2010'da reddetti. Bunun üzerine borçlu, Avukat Haluk Bayram aracılığıyla "Tüketici Hakem Heyeti kararının iptali ve haksız tahsil edilen paranın iadesi" için dava açtı. Davaya Ankara 7. Tüketici Mahkemesi baktı.
Mahkeme, bankanın uygulamasının yasaya aykırı olduğuna hükmederek, hakem heyeti kararının iptaline ve alınan paraların iadesine karar verdi.
"Faiz oranı dolaylı şekilde artırılıyor"
Mahkeme Hakimi İlhan Kara, gerekçeli kararında, kredi sözleşmesi yapılıp, taksitler ödenmeye başlandıktan sonra faizlerin düşmesi nedeniyle bankayı yapılandırmaya zorlamanın hukuken mümkün olmadığını belirtti.
Ancak serbest piyasa koşullarında tüketicilerin, krediyi tümüyle kapatarak başka bir bankadan daha uygun şartlarda kredi alabileceğini ifade eden Kara, bunu dikkate alan bankaların "yapılandırma" adı altında yeni bir uygulama geliştirdiklerini kaydetti.
Tüketici Kanunu'nun tüketicilere sağladığı en önemli haklardan birisinin bilgilendirme ve aydınlatma hakkı olduğunu vurgulayan Kara, bu kapsamda bankaların; masraf, komisyon ve diğer tüm giderler dahil olmak üzere çekilecek kredi tutarını, taksit miktarını ve sabit aylık ödemeyi tüketiciye bildirmek durumunda olduklarını belirtti.

# 1500 vergi müfettiş yardımcısı alınacak

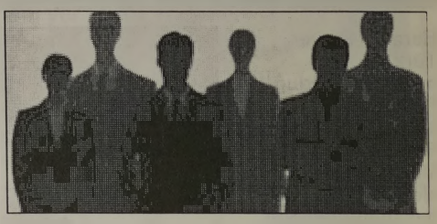

Vergi Denetim Kuruluna, Mart'ta yapılacak sınavla ilk etapta, 400 vergi müfettiş yardımcısı alınacak. Bu sayı, bin 500'ü bulunca ya kadar da alımla ra devam edilecek.
10 Temmuz 2011 tarihli Resmi Gazete'de yayımlanarak yürürlüğe giren ve 646 sayılı Kanun Hükmünde Kararname ile kurulan Vergi Denetim Kurulu Başkanlığı, 29 ilde oluşturulan toplam 40 adet grup başkanlığı ile teşkilatlanma çalışmalarını tamamladı. Bu kapsamda, Ankara, İstanbul ve İzmir'de üç adet Büyük Ölçekli Mükellefler Grup Başkanlığı, iki adet Organize Vergi Kaçakçılığı ile Mücadele Grup Başkanlığı, üç adet Örtülü Sermaye, Transfer Fiyatlandırması ve Yurtdışı Kazançlar Grup Başkanlığı, aralarında Ankara, İstanbul ve İzmir'in de yer aldığı toplam 29 ilde, otuz iki adet Küçük ve Orta Ölçekli Mükellefler Grup Başkanlığı kuruldu.
Kayıtdışılık ve kaçakçılıkla mücadele ederek, vergisel kayıpları azaltmayı amaçla yan Vergi Denetim Kurulu, Mart ayında başlayacak sınavlarla, toplam bin 500 vergi müfettiş yardımcısını denetim kadrosuna dahil edecek.
İlk etapta 400 vergi müfettiş yardımcısı alınması planlanırken, bu sayı bin 500'ü buluncaya kadar da alımlara devam edilecek. Üç yıl süren yetişme döneminin sonucunda, alanında uzman vergi müfettişleri yetişti rilecek. Bu arada, göreve başlayacak vergi müfettiş yardımcılarının yetiştirilmelerini sağlamak amacıyla, Anka ra'da Eskişehir Yolu üzerinde, yaklaşık 33 bin metrekarelik bir alan üzerindeki bina, Vergi Denetim Kurulu Başkanlığına Eğitim Merkezi olarak kullanılmak üzere tahsis edildi.

# Dolar kuru 1,78'in altına indi

İstanbul serbest piyasada doların satış fiyatı 1,7790 liraya kadar geriledi.
Kapalıçarşı'da 1,7920 liradan güne başlayan dolar öğle saatlerine kadar yatay bir seyir izledikten sonra tekrar düşüşe geçti. Bir süre 1,7800-1,7850 lira aralığında hareket eden dolar fiyatı daha sonra bu seviyenin de altına 1,7790 liraya kadar geriledi.
Serbest piyasada dolar saat 14.40 itibariyle alışta 1,7760 liradan, satışta ise 1,7790 liradan işlem görüyor.
Bankalararası piyasada ise işlemler alışta en düşük 1,7740, en yüksek 1,7770 lira, satışta en düşük 1,7780, en yüksek 1,7830 liradan gerçekleşiyor.

## GEMLİK REHBERİ

### GEREKLİ TELEFONLAR

| | |
|---|---|
| İtfaiye | 110 |
| Polis İmdat | 155 |
| Jandarma İmdat | 156 |
| Jandarma K. | 513 10 55 |
| Polis Karakolu | 513 18 79 |
| Gar. Kom. | 513 12 06 |

### KAYMAKAMLIK

| | |
|---|---|
| Kaymakamlık | 513 10 51 |
| C.Savcılığı | 513 10 53 |
| C.Savcı Yrd. | 513 29 54 |
| Emniyet Müd. | 513 10 28 |

### ULAŞIM

| | |
|---|---|
| METRO | 513 12 12 |
| Aydın Turizm | 513 20 77 |
| Süzer Turizm | 512 10 72 |
| Kanberoğlu-Esadaş | 514 45 49 |
| Anıtur | 514 47 71 |
| Kamil Koç | 512 01 63 |

### HASTANELER

| | |
|---|---|
| Devlet Hastanesi | 517 34 00 |
| Sahil Dev. Hast. | 513 23 29 |
| Mer.Sağ.Ocağı | 513 10 68 |
| Tomokay Tomografi | 513 65 29 |
| Uzmanlar Tıp Mrk. | 514 80 88 |

### TAKSİLER

| | |
|---|---|
| Körfez Taksi | 513 18 21 |
| Çınar Taksi | 513 24 67 |
| Güven Taksi | 513 32 40 |
| Gemlik Taksi | 513 23 24 |
| Manastır Taksi | 517 33 94 |

### RESMİ DAİRELER

| | |
|---|---|
| UEDAŞ ARIZA | 186 |
| UEDAŞ İşletme | 513 45 03 |
| Statyum | 514 00 95 |
| Orm.Bol.Şef. | 513 12 86 |
| Milli Eğt. Md. | 513 11 74 |
| Halk Kütüphane | 513 13 53 |
| Askerlik Şb. | 513 10 57 |
| Karayolları | 513 13 08 |
| Liman Baş. | 513 11 33 |
| Mal Müd. | 513 10 95 |
| Nüfus Md. | 513 37 42 |
| Özel İd. Md. | 513 15 07 |
| Tapu Sicl. Müd. | 513 14 14 |
| Müftülük | 513 13 64 |
| Gümrük Md. | 524 85 86 |
| Ver. Dairesi Md. | 513 10 92 |
| İlçe Tarım Müd. | 513 10 45 |
| İlçe Seç. Md. | 513 77 73 |
| Halk Eğitim Müd. | 513 18 46 |
| İŞ-KUR | 513 71 66 |

### BELEDİYE

| | |
|---|---|
| Santral | 513 45 21 -23 |
| Başkanlık | 513 45 20 |
| Zabıta | 513 24 32 |
| BUSKİ | 514 57 96 |
| İtfaiye | 513 23 25 |
| Muhasebe Md. | 513 45 21-182 |
| Yazı İşl. Md. | 513 45 21-111 |
| Su Arıza | Yalnız 185 |

### DENİZ OTOBÜSÜ

| | |
|---|---|
| Bursa | 256 77 84 |
| Mudanya | 544 30 60 |
| Yenikapı | (212) 516 12 12 |
| Yalova | (226) 811 13 23 |
| İDO İmam Aslan Dinlenme Tes. | 513 23 94 |

### VAPUR - FERİBOT

| | |
|---|---|
| Yalova | (226) 814 10 20 |
| Topçular | (226) 363 43 19 |
| Eskihisar | (262) 655 60 31 |

### OTOBÜS

| | |
|---|---|
| Şehirlerarası | 261 54 00 |
| Otobüs Terminali | (18 Hat ) |

### DAĞITICILAR

| | |
|---|---|
| GEMDAŞ | 513 29 29 |
| Aygaz | 513 12 95 |
| Habaş | 513 16 37 |
| Mogaz | 513 75 58 |
| Ergaz | 513 88 43 |
| İpragaz | 513 22 59 |
| Habaşgaz | 513 45 46 |
| Yeni Likitgaz | 513 65 00 |
| BP Gaz | 514 59 81 |
| Bütünler Likitgaz | 513 80 00 |
| Akçagaz | 514 88 70 |
| Totalgaz | 514 17 00 |
| Akçan Petrol | 513 10 79 |
| MAR-PET | 513 30 33 |
| Tuncay Otogaz | 513 16 43 |
| Beyza Petrol | 513 01 03 |

Gemlik Körfez
GEMLİK'İN İLK GÜNLÜK SİYASİ GAZETESİ
YEREL SÜRELİ YAYIN
YIL : 39 SAYI : 4179
FİYATI : 50 Kr. (KDV Dahil)
Sahibi : Kadri GÜLER
Sorumlu Yazı İşleri Müdürü : Serap GÜLER
İstiklal Cad. Bora Sok. No:3/B
Tel : 513 96 83 Fax : 513 35 95 GEMLİK
Yönetim ve Basım Yeri :
GÜLER AJANS
Matbaacılık-Yayıncılık-Reklamcılık Tesisi
İstiklal Cad. Bora Sok. No:3/B GEMLİK
(Dini bayram Günleri ve Pazar günleri yayınlanmaz)

GEMLİK SİNEMA GÜNLÜĞÜ
VENÜS SİNEMASI
SÜMELANIN ŞİFRESİ:14:00-16:15-18:30-20:30...
ALVİN VE SİNCAPLARI:
12:00-14:15-16:15-18:15-20:00...
BERLİN KAPLANI:11:30-12:45-14:00-15:15-16:30-17:45-19:00-20:15-21:15.
REZERVASYON 513 33 21

# BerzaH, Power Tv. elemelerini geçti

BerzaH, Power Türk'un hazırlamış olduğu Powergaraj Tv. Müzik Yarışması'nda BerzaH Rock Müzik Grubu elemeleri ilk basamağı geçtiler. Çalışmalarına büyük bir hızla başlayan grup, 26 Ocak 2012 tarihinde gittikleri Power Tv'nin hazırlamış olduğu Powergaraj Müzik Yarışmalarında elemeleri geçtiler. Kendi besteleri olan "Bugün" isimli parçalarıyla yarışmaya katılan ve başarılı biri performans sergileyen Gemlik'li gençlerden oluşan Grup BerzaH, halk oylaması ile yapılacak olan yarışma sonucunda Grup Model ile birlikte klip çekimlerine istanbul'da devam edecekler.

# Uludağ'a çıkan araçlar yolda mahsur kaldı

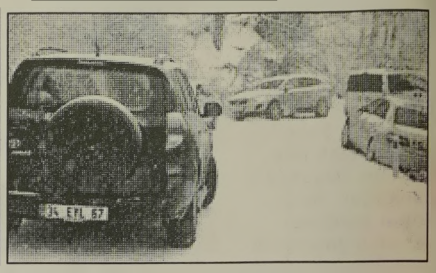

Yarıyıl tatilini geçirmek için Uludağ'da çıkmak isteyen vatandaşlar kar engeline takıldı. Yoğun kar sebebiyle yollar buz pistine dönerken, kayan araçların uçuruma düşmesine yol kenarındaki ağaçlar engel oldu.
Okulların tatil olmasıyla birlikte Uludağ'a çıkmak isteyen vatandaşlardan bazıları araçlarıyla dağ yolunda mahsur kaldı. Yolların buzlandığı noktalarda kayan araçlar uçuruma yuvarlanmaktan ağaçlar sayesinde kurtuldu.
Meteoroloji Genel Müdürlüğünden edinilen bilgiye göre, kar kalınlığının 2 metre 25 santimetre, sıcaklığın ise eksi 8 derece olduğu Uludağ'da yağış salı gününe kadar devam edecek

'Gemlik Körfez' www.gemlikkorfezgazetesi.com

MİLLİYETÇİ HAREKET PARTİSİ
GEMLİK İLÇE BAŞKANLIĞINDAN

D U Y U R U

29 OCAK 2012 PAZAR GÜNÜ SAAT 13.oo DE
MİLTON AİLE ÇAY BAHÇESİ'NDE
OLAĞAN KONGREMİZ YAPILACAKTIR

TÜM ÜYELERİMİZ VE HEMŞEHRİLERİMİZ
DAVETLİDİR

S.S. TARKOOP Katırlı Köyü Tarımsal Kalkınma Kooperatifi 20 dönüm yer aldı

# Katırlı Köyü Kooperatifi yeni yatırımlara hazırlanıyor

Hulusi Bayrak

*Sınırlı Sorumlu TARKOOP Katırlı Köyü Tarımsal Kalkınma Kooperati fi, köy girişinde 20 dönüm yer aldı. Kooperatif Başkanı Hulusi Bayrak, Köy girişinde, Gemlik yoluna geniş cepheli 20 dönümlük zeytinliği satın aldıklarını ve 2012 yılında büyümeyi hedeflediklerini söyledi. Bayrak, "19 bin 723 metrekarelik yola cepheli zeytinliği kooperatifimize kazandırdık. Bu arazi üzerinde kurmayı planladığımız zeytin depoları, zeytinyağı sıkım fabrikası, benzin istasyonu, yönetim binası ve paketleme tesisleri yapacağız. Amacımız örnek kooperatifçilik yapmak." dedi. Haberi sayfa 2'de*


Kuruluş:1973

**Gemlik Körfez**

GEMLİK'İN İLK GÜNLÜK SİYASİ GAZETESİ

30 Ocak 2012 Pazartesi | www.gemlikkorfezgazetesi.com | 50 Kr

Nestlé Pure Life NATURAL SPRING WATER EAU DE SOURCE NATURELLE

ÇOKAL TİCARET
NESTLE DOĞAL KAYNAK SUYU
Kayhan Mah.
2 Nolu Cadde
GEMLİK
524 76 77


Milliyetçi Hareket Partisi Kongresinde Gemlik İlçe Başkanlığına Osman Durdu seçildi.

# MHP'de Osman Durdu dönemi başladı

Osman Durdu

*Milliyetçi Hareket Partisi Gemlik İlçe Teşkilatı'nın olagan kongresi dün Milton Aile Çay Bahçesi kapalı salonunda yapıldı. 192 delegenin oy kullandığı kongrede seçimlere tek liste ile gidildi. Osman Durdu ve yönetiminin listesine 161 oy çıktı. Kongreye, MHP Genel Sekreteri ve Bursa Milletvekili İsmet Büyükataman, İstanbul Milletvekili Atilla Kaya, Merkez Disiplin Kurulu üyesi Fevzi Zırhlıoğlu, il ve ilçe yöneticileri de katıldılar.* *Haberi sayfa 5'de*

## Güne Bakış


Kadri GÜLER
kadri_guler@hotmail.com


### MHP Kongresi üzerine

*Milliyetçi Hareket Partisi İlçe Kongresi dün yapıldı.*

*Sakin geçen kongrede, yeni ilçe başkanı ve yönetim kurulu üyeleri ile il delegasyonu seçimleri yapıldı.*

*400 delegenin, 190'nın katıldığı kong rede, salon doluydu.*

*Anlaşılan o ki, delegenin yarısının katılmadığı bir kongre yapıldı.*

*Kongrenin toplandığı Milton Aile Çay Bahçesi'nin salonunu dolduranların büyük çoğunluğu, konuklar ve sivil toplum kuruluşlarının temsilcisiydi.*

*Yine de her kesimden MHP'liyi gördük salonuda.* *Devamı syf 4'de*

## Gelir testinden onay alamayana itiraz hakkı!

*Gelir testindeki yığılma nedeniyle vatandaş başvurusunu posta yoluyla yapmaya başladı. Yaklaşık 10 milyon kişi gelir testinden geçirilirken, vatandaşlar sonuca itiraz edebilecek.* *Haberi sayfa 9'da*

## Serkan attı Gemlikspor lider oldu 1-0

*İlk yarısını sarı kırmızılı İnegöl temsilcisi Kurtuluşspor'un daha baskılı oynadığı maçta ikinci yarı fırtına gibi esen ve raki bin sahada 10 kişi kalmasıyla rahat po zisyon bulan kırmızı beyazlı Gemlikspor, ikinci yarıda oyuna giren tecrübeli futbolcusu Serkan'ın attığı golle maçtan 1-0 galip ayrılarak B gurubunun yeni lideri oldu. Seyfettin Şekersöz'ün haberi 10'da*

## İçki şirketinden 390 bin tl'lik çek çaldılar

*Bursa'da, bir içki firmasına giren hır sız veya hırsızlar, 390 bin TL değe rindeki çekleri ala rak kayıplara karış tı.* *Haberi syf 3'de*

## Anteni ayarlarken 6.kattan düştü

*Mudanya'da Hayriye Kırmacı, 6 katlı bina nın çatısında bulunan televizyon ante nini düzeltmek ister ken havalandırma boşluğuna düşerek ağır yaralandı.* *3'de*

# Buluşma

Gürhan ÇETİNKAYA

## Ya barış ya barış...

Dünyayı içinde bulunduğu darbogazdan çıkaracak olan silahların üretilmediği, zehirlerin saçılmadığı bir yaşam biçimidir.
Türkiye için de öyle...
Eğer...
Silahlar üretilmese,
Hiçbir ülkede etnik kökenlerde ayrıştırma olmaz...
Dinsel değerler de kaşınmaz...
Sonrasında da asıl olan...
Adına ne denilirse denilsin kaynakların adaletli bir biçimde paylaşılması...

*****

Türkiye de Güneydoğu Sorunu ne yazık ki "durduk yerde" ortaya çıkmıyor...
Çıkarılıyor...
Hem içeride hem de dışarıda birileri durumdan yararlanıyor...
Kimi siyasal, kimi ekonomik çıkar sağlıyor.
Olansa yurttaşlara oluyor.
Gencecik insanlar canlarını veriyor...
11 Nisan 1992 tarihinde Dersim Olayları hakkında Milliyet Gazetesi'nde yazdıklarıyla Uğur Mumcu'yu saygıyla analım...

*****

Uğur Mumcu Dersim Olayları Hakkında Ne Yazmıştı?
Bir an olsun siyasal saplantılardan ve önyargılardan arınarak okuyalım;
"Yakın tarihimizden bir örnek verelim: 1937 yılında çıkan "Dersim
İsyanı"nın, hiç şüphesiz, çeşitli ve karmaşık nedenleri vardır. Bu çeşitli ve karmaşık nedenlerin iki tanesi önemliydi.
Hükümet, "Umumi Müfettişlikler"e hazırlattığı raporlardan sonra Tunceli yöresin de aşiretlerin ellerindeki silahların toplanması kararı almıştı. Aşiretler, bu karara karşı direndiler.
Ayaklanmanın nedenlerinden biri de aşiretlerin Tunceli'den alınıp Batı illerine sürgüne gönderilmek istenmesiydi. Aşiretler 25 Aralık 1935 ta rihinde çıkarılan "Tunceli Kanunu" ile başlayan uygulamalara da karşı çıktılar.
2884 Sayılı "Tunceli Kanunu", bölgede "Umumi Müfettişlikler" kuruyor,
Tunceli ilinin yönetimini korgeneral rütbesindeki bir askeri valiye bağlıyor ve görevlilere olağanüstü yetkiler tanıyordu... Bu yasa, 1935 yılından 1946 yılına kadar uygulandı.
İbrahim Tali Öngören, Abidin Özmen, General Kâzım Dirik, Tahsin Uzer ve Korgeneral Abdullah Alpdoğan'ın hâzırladıkları raporlarda, bölgede bayındırlık işleri başta olmak üzere reform niteliğinde dönüşümler yapılması öngörülmekteydi.
Bakanlar Kurulu, "Umumi Müfettişlik" raporları doğrultusunda şu kararları almıştı:
1. Silahların toplanması,
2. Aşiret ağalarının ve aşiret ağası olabilecek-lerin Dersim'den uzaklaştırılmaları,
3. Dersim'de ve toprak ağalarının etkisinde olan yerlerde köylülere toprak dağıtılması,
4. Yol ve okul yapmak.
Bu önlemlerden, aşiret ağalarının sürgün edilmeleri elbette antidemokratiktir. Kimse bugün bu tür önlemleri savunamaz. Ancak, yoksul köylülere toprak dağıtmak, yörede okul ve yol yapmak, toprak aşiretlerin etkilerini azaltacak önlemlerdi. Yoksul köylülere toprak vermek ve yörede okul ve yol yapmak gibi önlemlerin antidemokratik olduğunu da kimse söyleyemez.
Dersim Ayaklanması, "Yusufan" aşiretinin elindeki silahların toplandığı günlerde patlak verdi. Ayaklanma 21 Mart 1937'de, bir
"Nevruz" gününde başladı. Darboğaz Deresi üzerindeki köprü ve telefon hatları "Demanan" ve "Hayderan" işaretleri tarafından saldırıya uğradı. Aynı hafta içinde Sih ve Hozat'ta da karakollara saldırdılar.
Sonrası biliniyor. Kürt liderlerinden Baytar Nuri'nin "Dersim Tarihi" kitabında
anlattığına göre, 1930 "Ağrı Ayaklanması" 1927 yılında Lübnan'da kurulan "Hoybun" adlı Kürt örgütünce hazırlanmış, ayrıca Ermeni
"Taşnak Cemiyeti", Hoybun ile iş ve eylem birliği yapmıştır. Yine
Baytar Nuri'den öğrendiğimize göre Koçgiri ve Dersim ayaklanmalarının liderlerinden Alişan, 1914'te Rus Çarlığı'nın koruması altında "Özerk Kürdistan Devleti" kurmak istemiş, Sevr Anlaşması'nın uygulanması için de başvurularda bulunmuştu.
Kürt sorunu, hiçbir zaman Kürtlere ve Türkler'e bırakılmış değildir.
Bu soruna hep, ama hep Batılı emperyalist devletler karışmıştır. Bu Batılı ülkelerin de olası bir"Kürt Devleti"nden beklentileri vardır. Ayaklanmaları da terörü de bu açılardan değerlendirmek gerekiyor. Reform yapsanız da yapmasanız da terör sürecek, çünkü amaç başka...

S.S. TARKOOP Katırlı Köyü Tarımsal Kalkınma Kooperatifi 20 dönüm yer aldı

# Katırlı Köyü Kooperatifi yeni yatırımlara hazırlanıyor

Sınırlı Sorumlu TARKOOP Katırlı Köyü Tarımsal Kalkınma Kooperatifi, köy girişinde 20 dönüm yer aldı. Kooperatif Başkanı Hulusi Bayrak, Köy girişinde, Gemlik yoluna geniş cepheli 20 dönümlük zeytinliği satın aldıklarını ve 2012 yılında büyümeyi hedeflediklerini söyledi.
Bayrak, şöyle konuştu:
*"Katırlı Köyü Kal kınma Kooperatifi kurulduğu günden bugüne kadar öncelikle ortakları olan üretici köylümüzün ürününü daha iyi değerlendirmek ve hak ettiği fiyattan satarak ortakları mızın ekonomisini güçlendirmeyi hedefledi. Kaliteye verdiğimiz önem sonucu, Katırlı Köyü Kalkınma Kooperatifi zeytinleri aranan katkısız Gemlik zeytini olduğunu kanıtladı. 400 bin kilo olan depolama tesisle rimizi bin tona çıkarmayı hedeflemiştik. Bunun için Ketenciler mevkiin de, köy girişinde merhum Ahmet Yılancı'nın varisleri Fatma, Barış ve Özgür Yılancı'ya ait olan 19 bin 723 metrekarelik yola cepheli zeytinliği kooperatifimize kazandırdık. Bu arazi üzerinde kurmayı planladığımız zeytin depoları, zeytin yağı sıkım fabrikası, benzin istasyonu, yönetim binası ve paketleme tesisleri yapacağız. Amacımız örnek kooperatifçilik yapmak, Gemlik zeytinini en iyi şekilde hazırlayarak, tüketiciye sunmak, kuracağımız tesisle Katırlı Köyü'ne, bölge zeytinciliğine Gemlik zeytininin hak ettiği değeri kazandıracağız. Zeytin üreticisini hakkını korumak aynı zamanda zeytin tüketicisinin aldatılmasını önlemek için gerçek Gemlik zeytinini tüketmesini sağlayacağız. Çünkü, Gemlik zeytini adı altında tüketiciye çok miktarda zeytin satılmaktadır. Gelecek yıl tesisleri mizin bir bölümü bitirerek ortaklarımı za ve bölge zeytin ciliğine katkı sağlayacağız."*

Hulusi Bayrak

# Saadet Partisi esnaf ziyaretlerini sürdürüyor

Saadet Partisi Gemlik İlçe Teşkilatı, İlçe Başkan Yardımcısı Ahmet Vakkas Yıldız başkanlığında esnaf ziyaretinde bulundu.
Eşref Dinçer Mahallesi Dereboyu mevkiinde bulunan Mert Kıraathanesini ziyaret eden partililer burada vatandaşlarla sohbet etti.
Samimi ve sıcak geçen sohbet esnasında, vatandaşın Devlet Yönetimi ve Yerel Yönetimler hakkındaki düşünceleri dinlendi.
"Vatandaşımız, ekonomik ve sosyal yaşantıdan oldukça rahatsız. İçinde bulunulan bu durumdan kurtulabilmenin tek çaresi Milli Görüştür" diyen Ahmet Vakkas Yıldız esnaf ziyaretlerinin devam edeceğini belirtti.

# LPG'li otomobil alev topuna döndü

Bursa'da seyir halindeki LPG'li otomobil aniden alev aldı. Alevler içinde kalan otomobilin sürücüsünü olay yerinden geçen Arama Kurtarma Derneği üyesi çıkardı. Yangın, olay yerinden geçen bir kameraman tarafından saniye saniye görüntülendi.
Alınan bilgiye göre, Recep Kaya (67) idaresindeki 16 R 1317 plakalı 1998 model otomobil, merkez Yıldırım ilçesi Arabayatağı Mahallesi Polis Kavşağı yakınlarında alev aldı. Aracı arızalı olduğu için tamirciye gitmek için yola çıkan Kaya, büyük panik yaşadı.
Bu esnada yoldan geçen Bursa Arama Kurtarma Derneği üyesi Yüksel Yıldız, yolu trafiğe keserek, çevredekilerin yardımıyla paniğe kapılan Recep Kaya'yı araçtan çıkardı. İtfaiyenin müdahelesiyle yangın söndürülürken araç kullanılmaz hale geldi.
Hemşehri derneğine gittiğini belirten araç sürücüsü Recep Kaya, "Araç arıza yapmaya başlayınca tamirciye gtimek istedim. Birden araç durdu. Daha sonra alev aldı. Şükürler olsun bize birşey olmadı. Yanan araç olsun" dedi.
O ANLAR GÖRÜNTÜLENDİ
Aracın LPG'li olması sebebiyle vatandaşların meraklı bakışlarla izlediği yangın oldan geçen bir kameraman Selçuk Aydemir tarafından saniye saniye görüntülendi.
Olay yerine gelen Bursa emniyet Müdürlüğü ekipleri, yangınla ilgili soruşturma başlattı.

# İçki şirketinden 390 bin tl'lik çek çaldılar

Bursa'da, bir içki firmasına giren hırsız veya hırsızlar, 390 bin TL değerindeki çekleri alarak kayıplara karıştı.

Olay, Nilüfer ilçesi Ömer Biltekin Caddesi üzerinde bulunan bir içki firmasının Güney Marmara Bölge Müdürlüğü'nde meydana geldi.
Gece saatlerinde işyerine giren hırsız veya hırsızlar, çelik kasa içinde bulunan 390 bin TL değerinde çekleri alarak kayıplara karıştı. Polis, olayla ilgili soruşturma başlattı.

# Bursa'da iki katlı bina yangında kül oldu

Bursa'nın Büyük orhan ilçesinde çıkan yangında iki katlı ev kül oldu.
Edinilen bilgiye göre, Cumhuriyet Mahallesi'nde Kenan Akın ve Haşim Akın kardeşlere ait iki katlı binada sabah saatlerinde yangın çıktı.
Hurdacılıkla geçimini sağlayan Kenan Akın, gece bakır kabloları dış plastiklerinden ayrılması için sobanın içine doldurdu. Sabah birden alev topuna dönen sobadan etrafa sıçrayan alevler tüm evi kapladı.
Olay yerine sevk edilen Büyükorhan, Orhaneli ve Harmancık itfaiyeleri yangına müdahale etti. Söndürme çalışmaları sırasında evdeki tüplerin patlaması çevrede paniğe neden olurken, iki katlı bina kullanılamaz hale geldi. Polis, yangınla ilgili soruşturma başlattı.

# Anteni ayarlarken 6. kattan düştü

Bursa'nın Mudanya İlçesi'nde 47 yaşındaki Hayriye Kırmacı, oturduğu 6 katlı binanın çatısında bulunan televizyon antenini düzeltmek isterken havalandırma boşluğuna düşe rek ağır yaralandı.
Mudanya Halitpaşa Mahallesi 40 Damla Caddesi Ali Usta Apartmanı'nda oturan ev kadını Hayriye Kırmacı, televizyon antenini ayarlamak için çatıya çıktı.
Kırmacı, anteni düzeltirken bastığı havalandırma boşluğunun plastik olan kapağının kırılması sonucu 6'ncı kattan düştü.
Komşularının yardımıyla apatman boşluğundan çıkarılan evli ve 5 çocuk annesi Hayriye Kırmacı, çağrılan 112 Acil Servis ambulansıyla önce Mudanya Devlet Hastanesi'ne daha sonra durumu ağır olduğu için Uludağ Üniversitesi Tıp Fakültesi Hastanesi'ne kaldırıldı.
Eşi Mudanya Belediyesi'nde zabıta memuru olarak görev yapan Hayriye Kırmacı'nın sağlık durumunun ciddiyetini koruduğu bildirildi.
Olayla ilgili soruşturma sürdürülüyor.

## İhsanca

İhsan BÖLÜK
posta@ihsanboluk.com.tr

### *Çoğalıyoruz da...*

Türkiye İstatistik Kurumu, adrese dayalı nüfus kayıt sisteminin 2011 yılı sonuçlarını açıkladı dün...
Ülke nüfusu dayanmış 75 milyona...
Tam rakam vermek gerekirse, 74 milyon 725 bin kişi olmuşuz...
Önceki yıla göre nüfusumuz 1 milyon kişi artmış. Çoğalmışız, çoğalıyoruz...
...da, çoğalmak iyi bir şey midir, kötü bir şey midir, aklımız yettiğince bir tahlil yapalım.
"Aklımız yettiğince" dememiz şundan... Nüfusun niteliği, insan kalitesi ele alacağımız mesele... 75 milyon nüfusun yarısının 29,7 yaşından küçük olması, ülke açısından bir şans... Uzun zamandan beri övündüğümüz genç nüfusumuza nasıl bir gelecek hazırladığımız, nasıl bir ülke bıraktığımız, önemli bir mesele.
Nasıl bir eğitim sürecinden geçirdiğimiz, bu sürecin sonunda o genç nüfustan ne sağladığımız fayda en büyük paradoksumuz...
Üniversite sayısının çokluğuna bakmayın. Üniversitelerden mezun olan gençlerimizin donanımına bakın... Hayata ne kadar hazır olduklarına ve o cangılın içine düştüklerinde, nasıl bocaladıklarına bakın...

* * *

Bir banka reklamı dikkatimi çekti önceki akşam TV'de. İş yaşamına ilk adımını atacak gencin ve annesiyle babasının heyecanını yansıtıyor. Böylesine bir sevinci yaşayan kaç aile var Türkiye'de? Kaç çocuk, o reklamdaki gibi heyecan yaşıyor?
O canlandırma ne yazık ki ülke gerçeklerini yansıtmıyor. Bugün üniversite mezunu milyonlarca genç, iş bulmak için kapı kapı gezerken, bıtkinlikten kamburu çıkıyor. Bir iki kapıdan geri çevrildiğinde de ne ideal kalıyor, ne moral!
Bugün işletmeler eleman ararken, "bilmem kaç yıl tecrübeli" ibaresi koyuyor personel ilanlarına... Yeni mezunlara ise tecrübesizlikten ötürü kimse pas vermiyor. Nedeni de, üniversitelerin donanımlı, iş hayatına hazır bireyler yetiştirmediğine olan inanç... Eğitim nitelikli olsa, öğrenci derslerini laboratuvarlarda deneyerek alsa, bugün yaşadığımız sorunların hiç birini yaşamıyor olacağız.
TÜİK'in işgücü istatistiklerine baktığımızda istihdam oranının yüzde 45.4 olduğunu görüyoruz. Açıklanan verilerde ise 15-64 yaş grubunda ve çalışma çağında bulunan nüfusun 50 milyondan fazla olması dikkat çekici...
Bu, ülke nüfusunun yüzde 67.4'ü demek...
Ancak burada en önemli sorun, kadın istihdamında hala batı standartlarından uzak olmamız...
Bir de Başbakan Erdoğan'ın "en az üç çocuk" tavsiyesine toptan uysa bu millet, nasıl bir tabloyla karşılaşırız, siz hesap edin?

GÜNÜN DÖRTLÜĞÜ
Sansür getiriyor Twitter?
Yok artık, bu kadar yeter
Engellerlerse İhsan'ı
Olur müstear nam Bihter!

# Güne Bakış

Kadri GÜLER
kadri_guler@hotmail.com

## MHP Kongresi üzerine..

*Kongre salonunun dışında buz gibi bir hava vardı dün.*

*İçeride ise, ülkücü ozanların türküleri çalıyor du.*

*Balonlarla süslenmiş olan salonda, 9 tane büyük balon üzerinde, Başbuğ Alparslan Türkeş'in ortaya koyduğu "9 Işık" sloganları yazılmıştı.*

*Milliyetçilik*
*Halkçılık.*
*Köycülük.*
*Ülkücülük.*
*Hürriyet ve Şahsiyetçilik.*
*Endüstri ve Teknikçilik.*
*Toplumculuk.*
*Ahlakçılık.*
*İlimcilik...*

*MHP Genel Sekreteri ve Bursa Milletvekili İsmet Büyükataman, İstanbul Milletvekili eski Ülkü Ocakları Genel Başkanı Atilla Kaya, Merkez Disiplin kurulu üyesi Fevzi Zırhlıoğlu, İl Başkanı Tevfik Topçu, kongrenin önemli konukları arasındaydı.*

*İlçemizdeki tüm siyasi partilerin başkan ve yöneticileri, muhtarlar, yerel dernek temsilcileri, odaların temsilcileri, sivil toplum kuruluşu dernek yöneticileri ile eski DYP ilçe Başkanı Faruk Güzel konuklar arasındaydı.*

*İlçe yönetim ve hesap raporları detaylı olarak hazırlanmasa da, kısa ve öz olarak yönetim kurulunun çalışmalarını ana paragrafla anlatı yordu.*

*Kongrenin siyasi konuşmalarını Genel Sek reter İsmet Büyükataman, İstanbul milletvekili Atilla Kaya ve İl Başkanı Tevfik Topçu yaptı.*

*Eski başkan Mehmet Kayaoğlu'na hizmetleri nedeniyle yönetim adına ve Ülkü Ocakları adına teşekkür plaketi sunuldu.*

*Kayaoğlu konuşmasında, 9 yıl görev yaptığı süre içinde MHP'yi Gemlik'te büyültüklerini, ilkelerden ödün verilmediğini, belediye başkan vekilliği seçimlerinde siyasi ahlaksızlıklara karışmadan dik duruş sergilediklerini söyledi.*

*Milletvekili Atilla Kaya, AKP'nin yeni anayasa hazırlığı içinde Cumhuriyetin kuruluş değerlerini içeren 4 maddeyi değiştirmek istediğini, Anayasadan Türklük sözünü çıkarmak istediklerini belirttikten sonra, Fransız parlementosu ve senatosunda alınan karara karşı iktidarın dik tavır sergileyemediğini söyledi.*

*İlçe Başkan adayı Osman Durdu ise, MHP'nin siyasi anlayışının milliyetçilik esaslarına da yansıdığını, farklı siyasi görüşlerin ise ülkede zenginlik yarattığını söyledi.*

*Gemlik'in sanayi, zeytincilik ve turizm açısından her geçen gün büyüdüğüne dikkat çekerek, "Gemlik hak ettiği yerde değildir" dedi.*

*İl Başkanı Tevfik Topçu ilçe kongreleri hak kında bilgi verirken, çıkarları için parti ilkele rini hiçe sayanların kendilerinden olmadığını ve aralarına hiçbir zaman katılamayacağını belirterek, Gemlik Belediye Başkanvekilliği seçimlerinde, MHP içinde yaşanan ayrılığa dikkat çekerek, menfaat için siyasi ahlaksızlıklarla AKP'ye destek olanların aralarında yeri olmadığını belirterek, Mehmet Çelik'e gönderme yaptı.*

*MHP'de yeni bir dönem başladı. Bu dönem parti içinde muhalif kanat olarak bilinen yöneticiler de listeye alınarak, birlik ve beraberlik sergilediler.*

# Gemlikli Pelin, "Eyvah Düşüyorum" da elendi

Çarşamba günleri Star TV de yayınlanan ve sunuculuğunu Eser Yenenler'in yaptığı "Eyvah Düşüyorum" adlı bilgi, aksiyon ve eğlence programının 5. bölümünün konukları arasında bulunan Gemlikli yüzme antrenörü Pelin Cabi elenmekten kurtulamadı. 'Çok Güzel Hareketler Bunlar' oyuncusu olan ve "Eyvah Düşüyorum" programının sunuculuğunu yapan Eser Yenenler'in geçen hafta Çarşamba günü sunduğu programa katılan sürpriz isim Gemlikli Pelin Cabi oldu. Kendisinin de

Gemlikli olduğunu söyleyen Eser

Yenenler'in sorularını yanıtlayan

Gemlik Belediyespor Kulübü'nde yüzme antrenörlüğü yapan Pelin Cabi, yarışmayı lider götüren Murat Ceylan ile düello yaparken başlangıçta yarışma sorularını doğru cevapladı ancak Candan Erçetin'in 'Kırık kalplar durağında inecek var' sözleriyle başlayan şarkısının devamını bilemeyince düşmekten kurtulamayarak elendi. Yarışmayı önde götüren Murat Ceylan da ilerleyen dakikalarda düello için seçtiği yarışmacı karşısında o da elenmekten kurtulamadı.

# "Bursa'da fay hatlarına göre tedbir alınmalı"

Jeoloji Mühendisleri Odası (JMO) Güney Marmara Şubesi Yönetim Kurulu Başkanı Engin Er, Bursa yerleşim alanlarından geçen en az 2 fay hattı bulunduğunu ve bu sebep le muhtemel İstanbul depreminin etki sinin Bursa'da da aynı oranda hisse dileceğini söyledi. Kısa bir süre önce yapılan seçimle göreve gelen Jeoloji Mühendisleri Odası Güney Marmara Şubesi (JMO) yönetimi ve oda üyeleri nin aileleri kahvaltıda buluştu. Botanik Park'taki İskender Efendi Konağı'nda düzenlenen kahvaltılı toplantıda çiçe ği burnunda JMO yönetimi ve aileleri ne çok sayıda basın mensubu da eşlik etti. JMO Güney Marmara Şube Başkanı Engin Er, katılımcılara hitap ederken, Bursa'dan oluşan sorumluluk alanlarının Genel Merkez Kurultayı'n da alınan karar

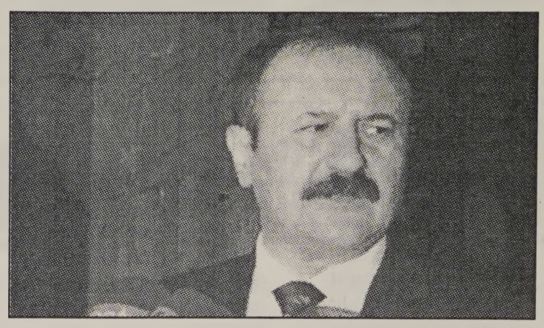

gereği Balıkesir, Çanakkale ve Yalova illerini de içine alacak biçimde genişle tildiğini, böylece sorumluluklarının daha da arttığını söyledi.

Bursa'da bilinen jeolojik verilerden hala yeterince yararlanılmadığını ve hatta bu verilerin yok sayıldığını vurgulayan Er, "JMO Güney Marmara Şubesi olarak her 17 Ağustos, 12 Kasım ve Mart ayının ilk haftasına denk düşen depremlerle ilgili aktiviteler yaptık. Bundan sonra da daha dikkat çekici çalışmalar yapa rak kamuoyunun deprem konusuna yönelik duyarlılığını canlı tutmaya çalışacağız. Bu konuda diğer meslek odaları ile işbirliğini artıra rak sesimizin daha çok duyulması için gayret edeceğiz" dedi.

Bursa Büyükşehir Belediyesi'nin Bursa çapında TÜBİTAK'la başlattığı depremsellikle ilgili çalışmayı olumlu bulduklarını ifade eden Engin Er, "Ancak bu çalışmaların sonuç lanması en az 3 yıl, belki de daha fazla sürecektir. Bu sebeple Büyükşehir Belediyesi'nin elinde bulunan yaklaşık 10 yıl önce yapılmış çalışmaların bir an önce imar verilerine geçirilmesini, dolayısıyla fay hatları, heyelan bölgeleri ve taşkın alanları gibi saha bilgilerinin yapılaşma sürecinde dikkate alınması önerisinde bulu nuyoruz. O çalışmaları yok sayarsak ne mi olur? Şu anda merkez ilçe bele diyelerinde olduğu gibi fay zonları üzeri ne imar verir, teh likeli bölgelere okul ve hastane yapılmasına göz yummuş olursunuz" dedi.

Er, doğal afetlerin, tam da unutuldukları zaman yaşandığına ve ağır bedel ödemek zorunda kalındığını vurguladı.

Bursa'nın yerleşim alanlarında etkili en az 2 tane fay hattı olduğunu hatırlatan Er, "Bursa'nın zemini çok kötü. İstanbul'daki olası bir deprem, Bursa'da da aynı oranda hissedilecek. Bu nedenle bilinen fay hatlarına göre tedbir alınması gerekir" diye konuştu.

Gemlik Körfez
GEMLİK'İN İLK GÜNLÜK SİYASİ GAZETESİ



Milliyetçi Hareket Partisi Kongresinde Gemlik İlçe Başkanlığına Osman Durdu seçildi.

# MHP'de Osman Durdu dönemi başladı

Milliyetçi Hareket Partisi Gemlik İlçe Başkanlığı'nın yapılan kongresinde, ilçe Başkanlığına Osman Durdu getirildi.
Pazar günü Milton Aile Çay Bahçesi'nde yapılan Milliyetçi Hareket Partisi Gemlik İlçe Kongresine, MHP Genel Sekreteri İsmet Büyükataman, İstanbul Milletvekili Atilla Kaya, MHP Merkez Disiplin Kurulu üyesi Fevzi Zırhlıoğlu, MHP İl Başkanı Tevfik Topçu ve yönetimi, Gemlik Belediye Başkanvekili Refik Yılmaz, CHP, AKP, DP, SP Gemlik ilçe başkanları ve yönetim kurulu üyeleri, sivil toplum kuruluşu temsilcileri, mahalle muhtarları ve MHP'li delegeler ile partililer katıldı.
Saygı duruşu ve İstiklal Marşı'nın söylenmesiyle başlayan MHP İlçe Kongresinde, Genel Başkan Devlet Bah çeli'nin gönderdiği mesaj okundu.
Daha sonra, eski yönetim kurulunun çalışma raporu ile gelir ve gider tablosu okunarak, kabul edildi.

<u>KAYAOĞLU'NA PLAKET</u>

Çalışma raporunun okunmasından sonra söz alan İlçe Başkanı Mehmet Kayaoğlu yaptığı konuşmada, 9 yıl önce aldığı bayrağı temiz bir şekilde kimseye diyet ödemeden, MHP'nin başını dik tutarak, yeni arkadaşlarına teslim ettiklerini söyledi.

Atilla Kaya

Mehmet Kayaoğlu

Osman Durdu

Mehmet Kayaoğlu- M. Emin Özcanbaz

*"Gemlik'te bir avuç Türk milliyetçisiyle yola çıktık. Bu sürede çığ gibi büyüdük. Yıldızlara ulaşamadık ama, yüksek dağlara ulaştık. Gemlik'te yerel seçimlerde oyumuzu 10 binlere yükselttik. Bizden sonra görev yapacak olan arkadaşlarımı zın bu bayrağı daha da yükseklere taşıyacaklarına eminim"* dedi.
Mehmet Kayaoğlu'na partiye yaptığı hizmetlerden dolayı yönetim adına Osman Durdu ve Ülkü Ocakları Derne ği adına Mehmet Emin Özcanbaz, birer anı plaketi verdiler.
Özcanbaz konuşmasında, Mehmet Kayaoğlu'nu ülkücü gençlerin bir model aldığı insanlardan olduğunu belirterek, *"İlçede milliyetçilerin bayrağını bugünlere getirdiği için teşekkür ediyorum"* dedi.
Daha sonra söz alan İlçe Başkan adayı Osman Durdu, ilçe kongresine *"Gönül Seferberliği"* adını verdiklerini söyledi.
Milliyetçi duygu ve düşüncenin insanlık tarihinin eski siyasal ideolojisi olduğunu söyleyen Durdu, bu ideolojiyi besleyen iki ana kaynak olduğunu, birinin islami ahlak ve fazileti diğerin ise Türklüğün gururu ve şuuru olduğunu söyleyerek, *"Milliyetçi Hareket felsefesi insanı Cenab-ı Hakkın yarattığı kutsal bir emanet olarak kabul eder. Bundan dolayıdır ki insanı mızda dil, din, ırk, mezhep ve meşrep farkı gözetmediği gibi siyasi parti farkı da gözetmemektedir. Milletimizin istikbali, istiklali, refahı ve mutluluğu esastır. Farkı siyasi anlayışlarımız kendi içimizde bir ayrılık sebebi değil, bir zenginlik vesilesidir"* dedi.
Durdu, siyasetin namuslu insanlar tarafından yapılması gerektiğini hatırlatarak, *"Bugün, 29 Ocak tarihinde başlattığımız bu gönül seferberliği hareketi insanımızda 3K diye formüle ettiğimiz Kafa Kalp ve Kol birlikteliğine vesile olacaktır. Hünerliği hep fedakârlık olan bu hizmet ehli gençler, hizmetlerinin mükâfatını da hizmet ettikleri insanlardan beklemeyecekler. Sonsuzluğa sundukları hizmetlerin mükâfatını da sonsuzlukta bulacaklardır"* dedi.
Osman Durdu konuşmasını şöyle tamamladı: *"Oluşturmuş olduğumuz yönetimde hareketimizin ve toplumumuzun dinamiklerini dikkate aldık. Gemlik 105 bin nüfuslu ve yazın üçe katlayan nüfusu ile Türkiye'mizde birçok ilden daha potansiyelli bir ilçedir. Gemlik sanayisi ile buna dayalı serbest bölgesi ve limanları ile her geçen gün büyüyen bir şehirdir, Gemlik maalesef bu potansiyeli ile kesinlikle bugün hak ettiği yerde değildir. Gemlik Körfezi büyük sermaye kuruluşlarının çıkar ve menfaatlerine kurban edilmemeli. Gemlik Körfezi ve sahili turizme açık, insanımızın sosyal ihtiyaçlarına cevap verebilir hale gelmelidir."* dedi.
İstanbul Milletvekili Atilla Kaya ise yaptığı konuşmada, Türkiye'nin kritik ve hassas bir dönemden geçtiğini, bu dönemde görev üstlenmekte olunduğuna dikkat çekerek, Fransa parlementosu ve senatosunda asılsız soykırım inkar yasasına değindi.
Kaya, *"Bu kararı nefretle lanetliyorum. Tarihin hiç bir döneminde Türklüğün böyle bir soykırımı yoktur. Fransız parlementosu ve senatosu siyasi nedenlerle böyle bir karar almıştır. AKP hükümeti bu karar karşısında bir tavır sergileyememiştir. İktidar Fransaya haddini bildirdi mi? Cumhuriyetimizin kurulduğu yıllar isyan eden, Cumhuriyete başkaldıran, askeri mizi -öldürenlere karşı devletimizin yaptıklarına katliam diyen AKP yönetimi Fransa'ya ne söyle yebilir ki?"* dedi.
Atilla Kaya, AKP hükümetinin Cumhuriyetinin temel kavramlarını yok etmeye çalıştığını, yurdumuzu işgal eden emperyalistlere karşı bağımsızlık hareketi başlatılan gün olan 19 Mayıs'ı bayram olmaktan çıkarıp salonlara indirgediklerini, Anayasanın 4 maddesinin değiştiri lemez olduğunu belirterek, *"AKP Türklük sözünden neden korkuyor. Türklük sizi neden rahatsız ediyor. Milli bayram günleri neden sizi rahatsız ediyor? 19 Mayıs emperyalistlere haddinin bildirildiği gündür. AKP'nin başı Büyük Ortadoğu projesinin es başkanı olduğu için mi bu durumdan sizi rahatsız ediyor"* dedi.
Kaya, son 10 yılda Türkiye'nin çevresin de olan bitenin iyi değerlendirilmesini isterken, Türkiye içinde etnik yapıların ön plana çıkarılarak ülkenin bölünmek istendiğine de dikkat çekti.
Daha sonra İlçe Başkanlığını Osman Durdu'nun çektiği tek liste ile yapılan seçimlerde 400 delegesi olan ilçe kong resinde yapılan seçimlerde, Osman Durdu listesi 161 delegenin oyunu alarak, MHP ilçe yönetiminde yeni dönemin yöneticileri oldular.
MHP ilçe yönetim kurulu şu isimlerden oluşuyor.
İlçe Başkanı : Osman Durdu
Yönetim Kurulu üyeleri:
Adil Tepe
Emrah Keskinden
Ersin Özen
Gökhan Kçük
Gülten Ayhan
Günay Enver
İbrahim Aşan
İsmail Baydar
Memduh Temel
Mevlüt Okur
Muammer Güreşçi
Necdet Yıldız
Recep Çelik
Remzi Solmaz
Tuncay Mutluer
Ümit Yılmaz
Yaşar çakır
Yılmaz Altoprak.

# Gençlik politikaları Bursa'da konuşuldu

Gençlerin yerel ve ulusal politikada daha fazla söz hakkına sahip olması amacıyla başlatılan 'Yerel Gençlik Politikaları" Projesi, Bursa Kent Konseyi Gençlik Meclisi'nin ev sahipliğinde Bursalı gençlere anlatıldı. Toplantıdan çıkan sonuçlar, oluşturulması düşünülen 'Gençlik Politika Belgesi'ne katkı sağlayacak.

İçişleri Bakanlığı, AB Bakanlığı ve Gençlik ve Spor Bakanlığı'nın ortağı olduğu, İzmit Belediyesi koordinatörlüğünde yürütülen "Eylem 5,1 Yerel Gençlik Politikaları" Projesi, Bursa Kent Konseyi Gençlik Meclisi'nin ev sahipliğinde Bursalı gençlere anlatıldı. Bursa Kent Konseyi ofislerinde düzenlenen toplantıya, Nilüfer Kent Konseyi Gençlik Meclisi, Harmancık Gençlik Meclisi, Avrasya Gençlik Federasyonu, Uludağ Üniversitesi Toplum Gönüllüleri Topluluğu, İznik Gençlik Meclisi, Bursa Gençlik ve Kültür Derneği, Tanıtım Gönüllüleri Derneği ve Bursa Gençlik Meclisi üyeleri katıldı. Bursa Gençlik Meclisi Başkanı Hakan Darılmazlar, 'Yerel Gençlik Politikaları' çalıştayına ev sahipliği yapmaktan mutluluk duyduklarını söyledi. Bursa Gençlik Meclisi'nin kentteki tüm gençleri bir araya getiren çatı kuruluşu olduğunu belirten Darılmazlar, "Buraya gelen gençler, istihdam ve kariyer alanında, yerel yönetime katılım alanında projeler üretiyor. Farklı projelerde yer alarak Bursa'ya katkı sağlıyor. Ulusal anlamda gençlik politikası oluşturulmasında geçmişten gelen çalışmalarımız vardı. Ulusal anlamdaki projelere de katkı sağladık. Sağlam temellere oturtulmuş ve mantıklı bir şekilde ilerleyen 'Yerel Gençlik Politikaları' projesine de katkı veriyoruz. Önümüzdeki günlerde çalışmayı kentteki tüm gençlik sivil toplum kuruluşlarına ve Marmara Bölgesi'nde yaymayı düşünüyoruz. Çalışmaları ne kadar geniş alana yayarsak ulusal anlamda oluşturulacak gençlik politikalarında o derece etkili oluruz. Bu eğitimi planlayan İzmit Belediyesi'ne teşekkür ediyorum" dedi.

**ELEMAN ARANIYOR**

Firmamızda çalışacak Mekanik işlerinden anlayan ELEKTRİKÇİ ARANIYOR

VERONA GRANİT MERMER SAN. TİC. LTD. ŞTİ
Umurbey Sanayi Bölgesi
Yalova Yolu 2. Km. GEMLİK
TEL :514 03 06 - 514 20 21

**SAHİBİNDEN SATILIK**

Manastır'da ana cadde üzerinde merkezi kaloriferli, asansörlü, kartonpiyerli, laminant parkeli, taksi durağına yakın 2+1 4. kat sahibinden satılık daire

0 538 322 70 73

**Macide ÖZALP**

TRAFİK, KASKO, DASK, HER TÜRLÜ SİGORTA İŞLEMLERİ
İŞ VE KONUT SİGORTALARI, FERDİ KAZA POLİÇELERİ YAPILIR
BAY MUSTAFA ÖZALP EMLAK'TAN

Her Çeşit Emlak Alım, Satım ve Kiralama Hizmetleri

Daire, Zeytinlik, Villa, Dükkan, Arsa, Arazi

MORTGAGE BROKER'İ

TAPU TAKİP İŞLERİ YAPILIR

ACİL SATILIK ve KİRALIKLARINIZ İÇİN BİZİ ARAYINIZ

Manastır Merkezde 1382 metre, 1539 metre - 5760 m2 (Kumla yolu)
Manastır'da 800 m2 imarlı arsa)

3 Ayrı Daireli Müstakil Ev (Bahçe İçinde)Yeni Devlet Hastanesi Altı

K.Kumla'da Ayazma Mevkii 6 Dönüm Zeytinlik -

Bursa ve Gemlik'te Kiralık - Satılık Arsa-Villa -Daire bulunur.

KONUT KREDİLERİNE ARACILIK YAPILIR.

Tel : 513 24 74 Fax: 514 10 21

0.224 538 69 29

**CANSU HALI YIKAMA**

KIŞ GELDİ HALILARIMIZI YIKAYAMIYORUZ DİYE ÜZÜLMEYİN!

m² 3 TL

BİZ, SİZE HİZMET İÇİN VARIZ!

Halılarınızı evinizden alıp, aynı gün içinde teslim ediyoruz

LAF DEĞİL, İŞ ÜRETİYORUZ

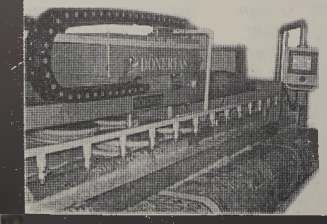

Kredi kartı geçerlidir

Siteler Mah. Hizmet Cad.
Aygün Sitesi 68/B

0 535 815 57 11

KÜÇÜK KUMLA

Gemlik Körfez
GEMLİK'İN İLK GÜNLÜK SİYASİ GAZETESİ



# Dikkat! Aşırı soğuklar geliyor

Bu hafta da kar ya ğışı etkisini sürdüre cek. Dün yağan sulu kar, bugün yerini hafif kara bırakacak. İstanbul'da kar bitmiyor, pazartesiden itibaren 5 gün daha aralıklarla kar yağacak. Sıcaklık 2-3 derece civarında olacak. Ankara'da ise, karın hafiflemesi ayaza neden olacak. Sıcaklık en faz la -4 derece olacak. İzmir'de hava açık ama çok soğuk 7 derece. Bursa'da kar çok hafif. Adana soğuyor 11 derece. Marmara'da bu haftada daha aşırı soğuk geliyor. Sıcaklıklar -6 dereceleri görecek. Pazartesiden cuma ya kadar ise aralıklarla hep sağanak şeklinde kar yağacak.
İç Anadolu'da hafta sonu kar yağışının çok hafiflemesi ve havanın yer yer açması şiddetli ayaza neden olacak. Sıcaklıklar sıfırın altında, Sivas'ta fırtına olacak. Yeni haftada yeniden kar yoğunlaşacak. Ege'de 7 dereceyi geçmeyen sıcaklıklar, yeni haftada 5 derece daha düşecek. Havada açık ayaz var. Pazar günü Muğla-Aydın çevresine yağmur, Afyon ve Denizli'ye ise kar yağacak. Soğuklar Akdeniz'e de iniyor. Pazartesi ise yağış var, Isparta ve K.Maraş'a kar yağacak. Uzun yılların en etkili kar yağışlarını gören Güneydoğu'da iki gün sonra yine kar var. Doğu Anadolu'da Van-Hakkari çevresi kar yağışlı, birçok yerde hava açacağından şiddetli buzlanma ve soğuk oluşacak. Erzurum'da rüzgar çok kuvvetli. Pazartesi akşamı kar bölgeye yeniden gelecek. Karadeniz ise aşırı soğuyor, pazar günü Trabzon'da sıcaklık 0 dereceye inecek.

'Gemlik Körfez' www.gemlikkorfezgazetesi.com

# Özensoy'dan kongre öncesi MHP'ye ziyaret

Milliyetçi Hareket Partisi Grup Başkanvekili ve Bursa Milletvekili Necati Özensoy, 29 Ocak 2012 Pazar günü yapılacak ilçe kongresi öncesi Gemlik ilçe teşkilatını ziyaret ederek yeni yönetim kurulu ile tanıştı.
Lise dönemlerinde ocaklar sayesinde Ülkücü Hareket ile tanıştığını belirten Özensoy sözlerinin devamında; *''Biz milletimize hizmeti görev sayan bir hareketiz. Gemlik Teşkilatımız Ülkücü Hareket'in varlığını hissettirdiği ve bu güne kadar Gemlik Siyasetinde ciddi rolü olan ekiplerden oluştu. Bizler Gem lik Teşkilatımız ile hep gurur duyduk. Duruşu ve istikrarıyla sadece Gemlik halkının değil Bursa Kamuoyu ve Genel Merkezimizin de tak dir ettiği işler yaptılar. Bu güne kadar Gemlik'te Belediye Başkanlığını alamadık fakat bu gün oluşan şartlar neticesinde bu maka mın Gemlik'te en büyük adayı MHP' dir. Yeni seçilecek yönetimin de biraz fedakârlığı ile bu iş hiç zor olmayacaktır. Yerel seçim çalışmalarımız başladı. Gemlik'in de 29 Ocak itibari ile en hızlı şekilde bu çalışmaları yapaca ğını biliyoruz. Gem lik hep yüz akımız oldu. Mehmet Kaya oğlu döneminde Gemlik'te ciddi bir atılım yaptık ona sizlerin de adına teşekkür ediyorum. Osman Durdu yönetiminde de bu başarılı dönemin devam edeceğine ve Gemlik Belediye Başkanı'nın MHP'li bir kardeşimizin olacağına inanıyorum. Bu güne kadar bu harekete katkı sağlayan herkese teşekkür ediyor ve Kongre'nin hayırlara vesile olmasını dili yorum''* dedi.

PLAKET - KUPA VE MADALYA ÇEŞİTLERİ İLE HİZMETİNİZDEYİZ

golden ajans

MATBAACILIK - REKLAMCILIK - ORGANİZASYON VE TANITIM

İstiklal Cad. Bora Sok. Akbank Aralığı No: 3/ B GEMLİK
Tel : (0.224) 513 96 83 Fax : (0 224) 513 35 95

Madalya ve Ödül Kupaları
Ahşap & Kristal ve Metal
renkli Plaketler

# İpek Böceği yıl sonunda raylarda

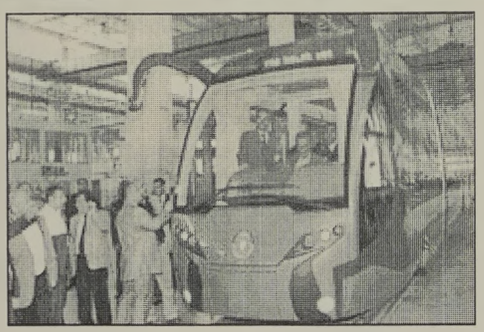

Türkiye'de yerli otomobil telaşı sürer ken, Bursa'da üretilen yüzde 100 yerli tramvay yollara çıkmaya hazırlanıyor. Büyükşehir Belediyesi'nin öncülüğünde üretilen ve Avrupa'daki testlerden başarıyla geçen İpek Böceği, Kent Meydanı-Heykel arasındaki 6 kilometrelik hattın kısa sürede inşa edilmesiyle en geç yıl sonunda raylarda olacak. 14 vagonla günde 34 bin kişiyi taşımayı hedeflediklerini belirten Bursa Büyükşehir Belediye Başkanı Recep Altepe, "Yurt dışından bir vagonu 8 milyon liraya aldık. Kendi ürettiğimiz tramvayla yüzde 40 tasarruf edeceğiz. Yerli üretimle cari açığı azaltacağız" dedi. Dünyada 15 yılda 5 bin 250 araca ihtiyaç olduğunu belirten Altepe, bu süre içinde Türkiye'de 50 milyar dolar, dünyada ise 1 trilyon dolarlık pazar oluşacağını söyledi. Bu araçların ihracat potansiyelinin yüksek olduğunun altını çizen Altepe, İpek Böceği'nin Türkiye'nin yerli tramvay atılımı konusunda lokomotif görevi üstlene ceğini dile getirdi.

"KENDİ ARACIMIZI ÜRETMEMİZ ŞART"

Bursa'nın ipek yolunun başlangıç noktası olmasından esinlenilerek tasarımda 'İpek Böceği' modelini öne çıkardıklarını ifade eden Altepe, ayakta ve oturaklı tam kapasitesi 250 kişi olan tramvayın tam dolu iken yüzde 8.2'lik eğimle tırmanabileceğini ifade etti. İlk olarak tramvayın Heykel-Garaj hattında çalışacağını söyleyen Altepe, önümüzdeki dönemde tramvay satış ihalelerine gireceklerini belirtti. Yüzde 100 yerli üretim olan tramvayın Türkiye'nin yüz akı olduğunu kaydeden Altepe, "Yerli otomobil çalışmaları sürerken A'dan Z'ye ilk yerli tramvay üretimine kısa bir süre sonra hız vereceğiz. Öncelikle yerli üretim çok önemli. Belediyeler olarak bu konuda büyük taleplerimiz de var. Tüm Türkiye'nin belediyeleri yurt dışından araç alıyor. Yabancı proje ve patentlerle yapılı yor. Kendi araçlarımızı üretmemiz şart. İpek böceği Bursa için ayrı bir prestij. Aynı zamanda ekonomi için de büyük bir katkı. Bir vagonun fiyatı 8 milyon TL. İstas yona yanaşan 4 vagonun toplam fi yatı 32 milyon TL. Bu sektör gün geçtikçe büyüyor. Biz bu ara cı yüzde yüz yerli olması durumunda yüzde 40 daha ucuza üreteceğiz" diye konuştu.

# Uludağ Üniversitesi'nde kayıt yenileme tarihleri açıklandı

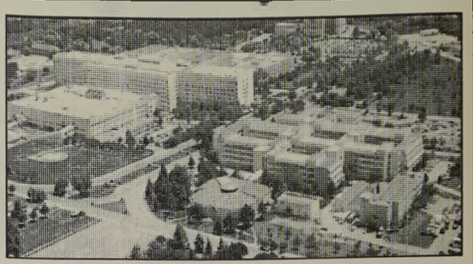

Uludağ Üniversitesi'nde kayıt yenileme tarihleri açıklandı.

Bursa Uludağ Üniversitesi'nin 2011-2012 eğitim ve öğretim yılı bahar yarı yılı için kayıt yaptıracak olan öğrenciler için tarihler belirlendi. Öğrenci otomasyon sistemi ile kayıtların yapacağını belirten üniversite yönetimi, İktisadi ve İdari Bilimler Fakültesi öğrencilerinin 2-7 Şubat 2012 tarihleri arasında kayıt yaptıracağını belirterek, "Eğitim Fakültesi, Mimarlık ve Mühendislik Fakültesi öğrencileri 3-7 Şubat, Tıp Fakültesi 1., 2. ve 3. sınıf öğrencilerinin 6-7 Şubat tarihleri arasında kayıt yapabilir. Ayrıca Tıp Fakültesi 4. sınıf öğrencileri, 23-30 Ocak, Tıp Fakültesi 5. sınıf öğrencileri 5-12 Mart 2012 ve diğer birimler ise 4-7 Şubat tarihleri arasında kayıtlarını yenileyebilir" denildi.

# Bursa tarımına her yıl 70 milyon destek veriliyor

Bursa Gıda Tarım ve Hayvancılık İl Müdür Yardımcısı Murat Demirkıran, Gıda Tarım ve Hayvancılık Bakanlığı'nın Bursa'ya her yıl ortalama 70 milyon lira tarımsal destek verdiğini söyledi. Tarımsal desteklemeler bilgilendirme toplantısının ilki, Dağ-Der Yardımlaşma ve Kültür Derneği'nde yapıldı. Bursa'nın ta rımsal desteklemelerden istifade oranını arttırmak için düzenlenen toplantıya, İl Müdür Yardımcısı Murat Demirkıran, Bursa İl Gıda Tarım ve Hayvancılık Müdür lüğü çalışanlarından Mühendis Gökhan Kocabaş ve Veteriner Hekim Vural Çelik'in yanı sıra DAĞ-DER Yardımlaşma ve Kültür Derneği'ne bağlı dernek temsilcisi ile üretici katıldı. Demirkıran, gerek bitkisel üretim ve gerekse hayvancılık desteklemeleri kapsamında Gıda Tarım ve Hayvancılık Ba kanlığı'nın kayıt sistemine kayıtlı üreticilere destekleme ödemeleri yaptığını söyledi. Bakanlığın 2010 yılında Türkiye genelinde ödenen toplam destekleme tutarı 5 milyar TL olduğunu hatırlatan Demirkıran, bu ödemelerin içinde Bursa'nın aldığı payın 70 milyon TL olduğunu vurguladı. 365 bin hektarlık tarım arazisi, yaklaşık 160 bin büyükbaş hayvan varlığı, çeşitlilik gösteren tarımsal ürün deseni, 40 bin kayıtlı çiftçisi, 360 tarımsal kooperatifi, 30 üretici birliği, 4 milyar lira tarımsal üretim değeri ve ülke ortalamasının üzerinde gerçekleşen tarımsal verimliliği ile Bursa'nın Türkiye tarımsal üretiminin yüzde 7'sini ürettiğine dikkat çeken Demir kıran, "Bu varlığa karşılık olarak; Gıda Tarım ve Hayvancılık Bakanlığı Bursa'ya her yıl ortalama 70 milyon lira tarımsal destek veriyor.

ELEMAN ARANIYOR
MUHASEBE BİLGİSİ OLAN EN AZ 5 YIL DENEYİMLİ BAY VEYA BAYAN ELEMAN ARANIYOR
KAVLAK ZEYTİNYAĞI FABRİKASI
Tel : 538 22 88

KAŞEDE BEKLEMEK YOK
KALİTELİ KAŞELER UYGUN FİYATLARLA GÜN İÇİNDE TESLİM
GÜLER AJANS
MATBAACILIK - YAYINCILIK - REKLAMCILIK

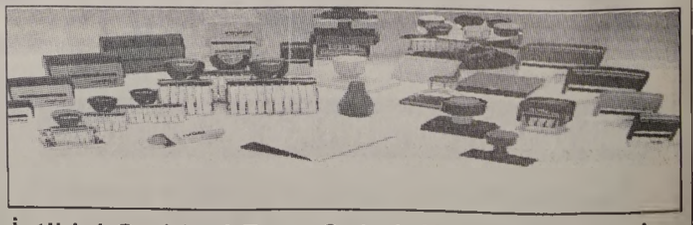

İstiklal Caddesi Bora Sokak No : 3/B GEMLİK
Tel : (0.224) 513 96 83 Fax : (0.224) 513 35 95

# Gelir testinden onay alamayana itiraz hakkı!

SGK'dan yararlanmak için 10 milyon kişinin yaptıracağı gelir testinde vatandaşa itiraz hakkı tanındı.
Gelir testindeki yığılma nedeniyle vatandaş başvurusunu posta yoluyla yapmaya başladı.
Yaklaşık 10 milyon kişi gelir testinden geçirilirken, vatandaşlar sonuca itiraz edebilecek.
Test sonucuna itiraz için Sosyal Yardımlaşma Vakfı'na, primlere itiraz için de SGK'ya başvurulacak.

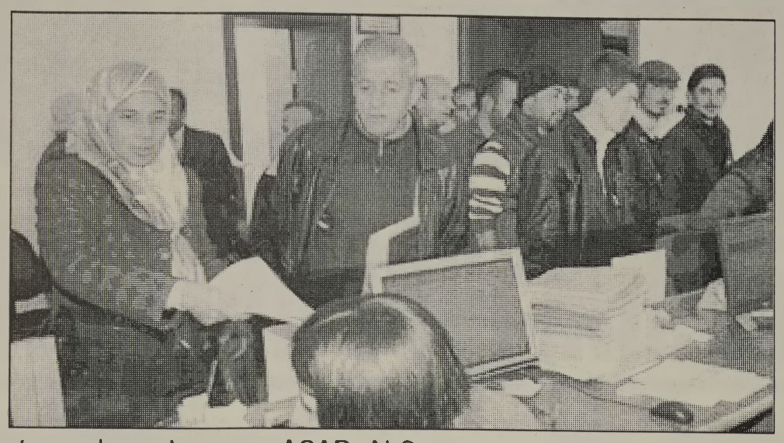

80 BİN İŞLEM ONAYLANDI
Gelir testi uygulamasında 1-27 Ocak tarihleri arasında yaklaşık 600 bin hanenin müracaatı alındı. Bunlardan 100 bininin işlemi tamamlanarak SGK'ya bildirildi. Bu işlemlerin yüzde 80'i onaylandı. Gelir testi bir kez yapılacak. Ancak sistem bunu bankadan otomatik olarak 3 ayda bir kontrol edecek. Vatandaşın itirazı da dikkate alınarak test sonuçları yeniden değerlendirilerek sağlıklı sonuca ulaşılacak.

ACAR: ALO 170'İ ARAYIN
SGK Başkanı Fatih Acar, prim ödemeleri şubat ayı sonuna kadar ödenebildiği için başvuruların şubat ayı içinde de yapılabileceğini söyledi. Acar, sisteme ilk kez giren 1 milyon 700 bin kişiye mektup gönderdiklerini belirterek, vatandaşların Alo 170 iletişim hattını arayarak da bilgi alabileceklerini söyledi.
Acar, "Yeşil kartın vize süresi dolmuşsa, Sosyal Yardımlaşma ve Dayanışma Vakfı 13 kurumda 28 sorgulamayla gelir durumunu belirleyecek" dedi

# 3. köprüde tarih belli oldu

Kuzey Marmara Otoyolu Projesi Odayeri-Paşaköy Kesimi"nin yapım, işletim ve devri işine ait ihale tarihi açıklandı. 3'üncü köprünün ihale günü belli oldu.
Kuzey Marmara Otoyolu Projesi Odayeri-Paşaköy Kesimi"nin yapım, işletim ve devri işine ait ihalesi 5 Nisan 2012 günü saat 14.30'da yapılacak. Ulaş tırma, Denizcilik ve Haberleşme Bakanlığı Karayol ları Genel Müdür lüğü'nün ilanı Resmi Gazete'De yayımlandı. Kuzey Marmara (3. Boğaz Köprüsü Dahil) Otoyolu Projesi Odayeri-Paşaköy (3. Boğaz Köprüsü Dahil) Kesimi Yap-İşlet-Devret Modeli kapsamında kapalı teklif alma usulü ile ihale edilecek.
Buna göre, "Kuzey Marmara (3. Boğaz Köprüsü Dahil) Otoyolu Projesi Odayeri-Paşaköy (3. Boğaz Köprüsü Dahil) Kesimi"nin yapım, işletim ve devri işine ait ihalesi 5 Nisan 2012 günü saat 14.30'da yapılacak. Ulaştırma, Deniz cilik ve Haberleş me Bakanlığı Karayolları Genel Müdürlüğü'nün Ankara Yücete pe'deki toplantı salonunda yapılacak olan ihale Görevlen dirme Komisyonu huzurunda kapalı teklif alma usulüne göre yapılacak.
GEÇİCİ TEMİNAT TUTARI
15 MİLYON TL
İstekliler; ihale dosyasını 1 Şubat 2012 tarihinden itibaren Karayolları Genel Müdürlüğü İşletmeler Dairesi Başkanlığından ücretsiz olarak görebilecek. İhaleye ilişkin ihale dosyası satış bedeli (KDV Dahil) 100 bin TL olacak. İhaleye iştirak etmek isteyen istekliler, dosya bedeli olan (KDV Dahil) 100 bin TL'yi Karayolları Genel Müdürlüğü Merkez Muhasebe Müdürlüğü'ne yatırmala rını müteakip, aldık ları makbuz karşılığında Karayolları Genel Müdürlüğü İşletmeler Dairesi Başkanlığı'na müracaat ederek ihale dosyasını alabilecek. Söz konusu işe ait Geçici Teminat Tutarı 15 milyon TL olacak. Teklifler, en erken ihale tarihinden 7 gün öncesinden başlamak üzere ihale tarihinde saat 14.00'e kadar Karayolları Genel Müdürlüğü İşletmeler Dairesi Başkanlığı Görev lendirme Komis yonu Başkanlığına elden veya posta ile teslim edilecek.

# Beklenmedik misafirden 10 milyon euro

2011'de çok sayıda Kıbrıslı Rum, Kuzey Kıbrıs ve Türkiye'ye gelerek, sadece kredi kartları ile 10 milyon Euro harcadı.
Güney Kıbrıs Rum Yönetiminin tüm engelleme girişimlerine rağmen, çok sayıda Kıbrıslı Rum, Kuzey Kıbrıs ve Türkiye'ye gelerek, sadece kredi kartları ile 10 milyon Euro harcadı.
Güney Kıbrıs'ta faaliyet gösteren JCC Payment Systems şirketi tarafından yapılan araştırmada 2011'in sadece Aralık ayında Kıbrıslı Rumların kredi kartlarıyla Kuzey Kıbrıs'ta yaptığı harcamalar, 704 bin 089; Türkiye'de yaptığı harcamalar ise, 478 bin 271 Euro'ya ulaştı.
BİR YILDA 10 MİLYON
Kıbrıslı Rumlar Aralık 2011'de, kredi kartlarıyla Kuzey Kıbrıs'ta 177 bin 118 Euro'luk otel harcaması yaptı. Bunu; 94 bin 344 Euro ile havayolları, 71 bin 355 Euro ile eğlence, 63 bin 670 Euro ile giyim izledi. Rumlar, KKTC ve Türkiye'de, kredi kartlarıyla 5 bin 271 Euro'luk da akaryakıt satın aldı.
Kıbrıslı Rumların 2011 yılının tamamında Kuzey Kıbrıs ve Türkiye'de kredi kartlarıyla yaptıkları toplam harcama ise 10 milyon Euro'ya ulaştı.

## GEMLİK REHBERİ

| GEREKLİ TELEFONLAR | |
|---|---|
| İtfaiye | 110 |
| Polis İmdat | 155 |
| Jandarma İmdat | 156 |
| Jandarma K. | 513 10 55 |
| Polis Karakolu | 513 18 79 |
| Gar. Kom. | 513 12 06 |

| KAYMAKAMLIK | |
|---|---|
| Kaymakamlık | 513 10 51 |
| C.Savcılığı | 513 10 53 |
| C.Savcı Yrd. | 513 29 54 |
| Emniyet Müd. | 513 10 28 |

| ULAŞIM | |
|---|---|
| METRO | 513 12 12 |
| Aydın Turizm | 513 20 77 |
| Süzer Turizm | 512 10 72 |
| Kanberoğlu-Esadaş | 514 45 49 |
| Anıtur | 514 47 71 |
| Kamil Koç | 512 01 63 |

| HASTANELER | |
|---|---|
| Devlet Hastanesi | 517 34 00 |
| Sahil Dev. Hast. | 513 23 29 |
| Mer.Sağ.Ocağı | 513 10 68 |
| Tomokay Tomografi | 513 65 29 |
| Uzmanlar Tıp Mrk. | 514 80 88 |

| TAKSİLER | |
|---|---|
| Korfez Taksi | 513 18 21 |
| Çınar Taksi | 513 24 67 |
| Güven Taksi | 513 32 40 |
| Gemlik Taksi | 513 23 24 |
| Manastır Taksi | 517 33 94 |

| RESMİ DAİRELER | |
|---|---|
| UEDAŞ ARIZA | 186 |
| UEDAŞ İşletme | 513 45 03 |
| Statyum | 514 00 95 |
| Orm.Böl.Şef. | 513 12 86 |
| Milli Eğt. Md. | 513 11 74 |
| Halk Kütüphane | 513 13 53 |
| Askerlik Şb. | 513 10 57 |
| Karayolları | 513 13 08 |
| Liman Baş. | 513 11 33 |
| Mal Müd. | 513 10 95 |
| Nüfus Md. | 513 37 42 |
| Özel İd. Md. | 513 15 07 |
| Tapu Sicl. Müd. | 513 14 14 |
| Müftülük | 513 13 64 |
| Gümrük Md. | 524 85 86 |
| Ver. Dairesi Md. | 513 10 92 |
| İlçe Tarım Müd. | 513 10 45 |
| İlçe Seç. Md. | 513 77 73 |
| Halk Eğitim Müd. | 513 18 46 |
| İŞ-KUR | 513 71 66 |

| BELEDİYE | |
|---|---|
| Santral | 513 45 21 -23 |
| Başkanlık | 513 45 20 |
| Zabıta | 513 24 32 |
| BUSKİ | 514 57 96 |
| İtfaiye | 513 23 25 |
| Muhasebe Md. | 513 45 21-182 |
| Yazı İşl. Md. | 513 45 21-111 |
| Su Arıza | Yalnız 185 |

| DENİZ OTOBÜSÜ | |
|---|---|
| Bursa | 256 77 84 |
| Mudanya | 544 30 60 |
| Yenikapı | (212) 516 12 12 |
| Yalova | (226) 811 13 23 |
| İDO İmam Aslan Dinlenme Tes. | 513 23 94 |

| VAPUR - FERİBOT | |
|---|---|
| Yalova | (226) 814 10 20 |
| Topçular | (226) 363 43 19 |
| Eskihisar | (262) 655 60 31 |

| OTOBÜS | |
|---|---|
| Şehirlerarası | 261 54 00 |
| Otobüs Terminali | (18 Hat ) |

| DAĞITICILAR | |
|---|---|
| GEMDAŞ | 513 29 29 |
| Aygaz | 513 12 95 |
| Habaş | 513 16 37 |
| Mogaz | 513 75 58 |
| Ergaz | 513 88 43 |
| İpragaz | 513 22 59 |
| Habaşgaz | 513 45 46 |
| Yeni Likitgaz | 513 65 00 |
| BP Gaz | 514 59 81 |
| Bütünler Likitgaz | 513 80 00 |
| Akçagaz | 514 88 70 |
| Totalgaz | 514 17 00 |
| Akcan Petrol | 513 10 79 |
| MAR-PET | 513 30 33 |
| Tuncay Otogaz | 513 16 45 |
| Beyza Petrol | 513 01 03 |

Gemlik Körfez
GEMLİK'İN İLK GÜNLÜK SİYASİ GAZETESİ
YEREL SÜRELİ YAYIN
YIL : 39 SAYI : 4180
FİYATI : 50 Kr. (KDV Dahil)
Sahibi : Kadri GÜLER
Sorumlu Yazı İşleri Müdürü : Serap GÜLER
İstiklal Cad. Bora Sok. No:3/B
Tel : 513 96 83 Fax : 513 35 95 GEMLİK
Yönetim ve Basım Yeri :
GÜLER AJANS
Matbaacılık-Yayıncılık-Reklamcılık Tesisi
İstiklal Cad. Bora Sok. No:3/B GEMLİK
(Dini bayram Günleri ve Pazar günleri yayınlanmaz)

## GEMLİK SİNEMA GÜNLÜĞÜ

VENÜS SİNEMASI
SÜMELANIN ŞİFRESİ:14:00-16:15-18:30-20:30...
ALVİN VE SİNCAPLAR3:
12:00-14:15-16:15-18:15-20:00..
BERLİN KAPLANI:11:30-12:45-14:00-15:15-16:30-17:45-19:00-20:15-21:15.
REZERVASYON 513 33 21

Gemlik Körfez
GEMLİK'İN İLK GÜNLÜK SİYASİ GAZETESİ

# Serkan attı Gemlikspor lider oldu 1-0

Seyfettin ŞEKERSÖZ

İlk yarısını sarı kırmızılı İnegöl temsilcisi Kurtuluşspor'un daha baskılı oynadığı maçta ikinci yarı fırtına gibi esen ve rakibin sahada 10 kişi kalmasıyla rahan pozisyon bulan kırmızı beyazlı Gemlikspor, ikinci yarıda oyuna giren tecrübeli futbolcusu Serkan'ın attığı golle maçtan 1-0 galip ayrılarak B gurubunun yeni lideri oldu.

Süper Amatör B gurubunun önemli karşılaşmasına Kurtuluşspor etkili başladı. 10. dakikada sağdan ortalanan topa iyi vuramayan Muhammet'in şutu dışarı gitti. Kurtuluşspor 34. de Mustafa ile yakaladığı pozisyondan faydalanamazken 38. dakikada gelişen atakta Gemlikspor Adil'in kullandığı ceza atışında Bergen yakaladığı pozisyonu gole çeviremedi. Kurtuluşspor'un 41. dakikada Muhammet'le gelişen atakta kaleciyi de geçen topa vurmakta geciken Tanju boş kaleye golü atamazken yetişen Yusuf topu uzaklaştırdı. Devam eden atakta Gemlikspor'dan Mehmet'in sağ çaprazdan attığı gol ofsayt gerekçesiyle iptal edilince ilk yarı golsüz kapandı.

İkinci yarıya yapılan değişiklerle daha iyi başlayan körfez ekibi Gemlikspor'da 49. dakikada Nazif'in uzaktan şutu üstten dışarı gitti. 56. dakikada Arif'le 65'te Bergen'le gole çok yaklaşan Gemlikspor, 70. dakikada İsmail'le yakaladığı pozisyonda öne geçme fırsatını değerlendiremedi. Gemlikspor gol için bastırırken 71. dakikada 2. sarıdan gördüğü kırmızı kartla oyun dışında kalan Önder takımını sahada 10 kişi bıraktı. Maçın 78. dakikasında oyuna yeni giren Serkan, Arif'in pasıyla ceza sahası içinde düzgün vuruşla Gemlikspor'u 1-0 öne geçiren golü ağlarla buluşturdu. 85. dakikada Serkan'la önemli pozisyondan faydalanamayan Gemlikspor kalesine beraberlik için gelen Kurtuluşspor, son dakikada gelişen atakta topu direkten dönünce çok önemli maçı Gemlikspor 1-0 kazanarak rakiplerinin puan kaybettiği haftada 3 puan alarak liderliğe yükseldi.

SAHA : Orhangazi Göl
HAKEMLER : Cemalettin Bulut 7, Gökhan Ersek 7, Ethem Çoker 7,
GEMLİKSPOR : Ömer 7, Samet 7, Gafur 7, Adil 7, Yusuf 8, Nazif 7, Mehmet 5, (Oğuz 5) Mustafa 9, Arif 7, Metin 6, (Serkan 7) Bergen 6, (İsmail 4)
KURTULUŞSPOR : Samet 5, Serkan 6, Fatih 6, Yusuf 6, Hakan 6, Önder 5, Çetin 4, (Rahmi 3) Mustafa 5, Canpolat 5, Tanju 5, (Anıl 3) Muhammet 5,
GOL : Dk. 78. Serkan, (Gemlikspor)
KIRMIZI KART : Dk. 71. Önder, (Kurtuluşspor)

# Balkan mübadilleri anıldı

*Gemlik Girit ve Rumeli Türkleri Kültür ve Dayanışma Derneği üyeleri, Balkanlardan zoruncu göçün 89. yıldönümünde mübadilleri denize karanfil atarak andılar. Gemlik'ten Mudanya'ya giden Gemlik Girit ve Rumeli Türkleri Kültür ve Dayanış ma Derneği üyeleri, Mudanya'da, Mudanya Lozan Mübadil Derneği ve Kuşadası Davutlar Köyü Giritliler Derneği üyeleri ile biraraya gelerek 89. yıl önce Balkanlardan zorunlu olarak göç ettirilen atalarının anısına saygı duruşunda bulundular ve denize karanfil attılar.* *Haberi sayfa 4'de*

Kuruluş:1973

# Gemlik Körfez

GEMLİK'İN İLK GÜNLÜK SİYASİ GAZETESİ

31 Ocak 2012 Salı www.gemlikkorfezgazetesi.com 50 Kr

Nestlé Pure Life NATURAL SPRING WATER EAU DE SOURCE NATURELLE

ÇOKAL TİCARET
NESTLE DOĞAL KAYNAK SUYU

Kayhan Mah.
2 Nolu Cadde
GEMLİK
524 76 77

## Bölge Hastanesi için TOKİ'ye teklif gidiyor

*Gemlik'e gelen Ak parti Bursa Millet vekili ve T.B.M.M. Plan Bütçe Komis yonu üyesi Hüseyin Şahin, Taşocak ları mevkiinde yapılması planlanan Bölge Hastanesi için TOKİ'ye teklif götürüleceğini söyledi. Hüseyin Şahin, Refik Yılmaz'dan bilgi aldı. Sağlık Bakanlığının 2012 yılı yatırım progra mına alınması beklenen 250 yataklı Bölge Hastanesi'nin yapımı için TO Kİ'ye mevcut hastane ve sahil diş hastanesi arazisi karşılığında teklif götü rüleceğini bildiren Hüseyin Şahin, gö rüşmelerin başladığını kaydetti.* *2'de*

## Vergi borçluları için son gün

*Maliye Bakanı Mehmet Şimşek, yeniden yapılandır manın 5'inci taksitinin son ödeme gününün, 31 Ocak 2012 olduğunu bildirdi. Şimşek, taksitlerin süresi içinde ödenmemesi durumunda, gecikme zammı ve haciz dahil ol mak üzere, icrai işlemle tahsil edileceği uyarısında bulundu. Şimşek, Yeniden yapılandırma kapsamında, yaklaşık 39,4 milyar liralık borcun yapılan dırıldığını belirttti.* *Haberi sayfa 9'da*

## Güne Bakış

Kadri GÜLER
kadri_guler@hotmail.com

### Zorunlu göçün 89. yıldönümü

*Osmanlı İmparatorluğu'nun son yılları bir çöküş dönemidir.*

*Birinci Dünya Savaşı öncesi Balkanlar da başlayan ayaklanmalar ve milletçi akımlar sonucu, İmparatorluğun yüz yıllarca yıl vilayeti olan bu topraklar, birer birer elde çıktı.*

*1912 yılında başlayan Balkan Savaşları'n da, Rum ve Bulgar komitacılar, bu topraklarda yaşayan müslüman Osmanlı tebası Türk lere, akıl almaz işkence, zulum ve katliamlar yaptılar.*

*Mustafa Kemal öncülüğünde Anadoluda 1919 yılında başlayan Kurtuluş Savaşının kazanılması sonrası ise Balkanlardan zorun lu göç başladı. Önceki gün bu güçün 89. yıldönümüydü.* *Devamı sayfa 4'de*

## Bursa Adliyesi'nde kavga: 1 ölü

*Bursa Adliyesi'n de, iki kişi arasında çıkan kavgada bıçaklanan bir kişi, hastaneye kaldırılırken yolda yaşamını yitirdi. Tartışmanın kavgaya dönüşme si üzerine, iddiaya göre ikinci kattaki çay ocağından bıçağı alan Bülent A, Turan Ekinci'yi adliye koridorunda göğsünden iki kez bıçakladı.* *3'de*

## 35 yılını dolduran evli çiftlere Özdilek'ten Sevgililer Günü yemeği

*Her yıl 14 Şubat günü kutlanan Sevgililer Günü nedeniyle, Gem lik Özdilek Alış veriş Merkezi tara fından Sevgililer Günü yemeği verilecek. Cafe Restoran Müdürü Mustafa Ceylan, başvuruların 12 Şubat 2012 tarihine kadar kabul edileceğini belirtti.* *Sayfa 10'da*

## Bursa'da deprem!

*Bursa'da dün saat 13.02'de merkez üssü Bursa Nilüfer olan 3.1 şiddetinde hafif sarsıntı meydana geldi.* *Sayfa 5'de*

## Hasta taşıyan otomobil duvara çarptı: 1 ölü, 2 yaralı

*İnegöl'de astım krizi geçiren arkada şını hastaneye götüren sürücünün kullandığı araç duvara çarptı. Kaza da 1 kişi öldü, 2 kişi yaralandı.* *3'de*

## Buluşma

Gürhan ÇETİNKAYA

### *Neyse ki halk unutmuyor*

İnsan kolay yetişmiyor.
Hele düşünen, sorgulayan insan hiç kolay yetişmiyor.
Yurt sevmek, yurttaşlar için doğruları söylemek, paranın er ya da geç bir gün insanları tutsak edeceğini öngörmek çok zor.
İşbirliği yapmak kolay...
Memleket düşmanlarıyla iş bitirmek de kolay.
Ama neden ve nereye kadar...
Kısa erimli günü kurtarmaya dönük sığ yaklaşımlar.
En kötüsü de işbirlikçilik.
Son kullanma tarihin dolunca, işlevin bitiyor ve günun gelince bir kenara mutlaka atılıyorsun.
Ancak;
Sabahattin Ali...
Uğur Mumcu...
Ahmet Taner Kışlalı...
Kemal Türkler...
Ve daha niceleri...
Asılanlar, susturulanlar, faili meçhuller...
Bir bir söndürüldüler. Ama asla unutulmadılar.
Bu ülke en değerli evlatlarını ne yazık ki bilerek yok etti...
Ya da yok edilmesine sessiz kaldı.
Onların suçları...
Düşünmek...
Araştırmak...
Araştırdıklarını açıklamak...
Yaşananları sorgulamak...
Dahası ülkelerini sevmekti...
Dedikleri de...
"Bağımsızlık her şeyden üstündür..."
"Milletin oluk gibi kan akıtarak kazandığı istiklali siyasi oyunlara alet edip elden kaçırmayalım"
"Sömürge devletlerin elinde oyuncak olmayalım"
Daha daha ne demişler:
"Arkası gelmeyen dalavereler, arsa oyunları, yurt dışına para kaçırmak rezaletleri, esrarı çözülemeyen cinayetler, millet malı soyguncukları alıp yürümüş. Bu gidişatın sonu hayır değildir"
Karşılığını da önce ;
Hain, satılmış, Bolşevik ajanı, arabozucu, yalancı olarak almışlar sonra da kökü içeride ya da dışarıda olan birilerince katledilmişler.
Oysa...
Başı külahlı, eli silahlı egemen güçler o insanları horlamak, dışlamak, katletmek yerine dinleseler,
Karşı tezler öne sürerek tartışsalar bu ülke mutlaka şimdikinden çok daha özgür, çok daha bağımsız, çok daha gelişmiş, çok daha zengin olurdu.
Yazık değil mi?
Söndürülen ocaklara,
Geride bırakılan gözü yaşlı eş ve çocuklara,
Ülkenin aydınlık yarınlarına...



# Bölge Hastanesi için TOKİ'ye teklif gidiyor

Gemlik'e gelen Ak parti Bursa Milletvekili ve T.B.M.M. Plan Bütçe Komisyonu üyesi Hüseyin Şahin, Taşocakları mevkiinde yapılması planlanan Bölge Hastanesi için TOKİ'ye teklif götürüleceğini söyledi. Gemlik Belediye Başkanvekili Refik Yılmaz, Ak parti İlçe Başkanı Necdet Yılmaz, Belediye Meclis üyesi Aydın Bayraktar ile birlikte planlara hastane yeri olarak işaretlenen bölgede incelemelerde bulunan Hüseyin Şahin, Refik Yılmaz'dan bilgi aldı. Sağlık Bakanlığının 2012 yılı yatırım programına alınması beklenen 250 yataklı Bölge Hastanesi'nin yapımı için TOKİ'ye mevcut hastane ve sahil diş hastanesi arazisi karşılığında teklif götürüleceğini bildiren Hüseyin Şahin, görüşmelerin başladığını kaydetti.

Şahin, başta kamu kurumları binaları olmak üzere ilçenin daha sağlam zeminli bölgelere taşınması konusunda Belediye Başkanvekili Refik Yılmaz'ın çalışmalarına destek olacaklarını söyledi.

# Kimsesiz ve şiddet gören kadınlara bakımevi geliyor

Gemlik Belediye Başkanvekili Refik Yılmaz'ı makamında ziyaret eden Verem Savaş Derneği Başkanı Nida Otabatmaz, Başkan Yardımcısı Hasan Türe, Dernek Sekreteri Müzeyyen Eroğlu, Muhasip İnci Barış ve yönetim kurulu üyesi Vesile Bakırcı, derneğe yönelik belediye yardımları için teşekkür ederken, başkanvekili Refik Yılmaz'ı da başarılı çalışmalarından dolayı kutladılar.
Dernek olarak Verem Hastalarına, fakir ve yardıma muhtaç vatandaşlara erzak ve ilaç yardımlarını devam ettirdiklerini ve Verem ile savaşta bilinçlenmek adına kültürel faaliyetleri de sürdürdüklerini belirten başkan Nida Otabatmaz, şiddet gören kadınlar için Mor Çatı örneği bir sıvınma evi ile kimsesizler için bir bakımevi projeleri olduğunu söyledi. Bu projeyi belediye desteği ile ortaklaşa hayata geçirmek istediklerini belirten Otabatmaz'a Refik Yılmaz'dan da destek geldi.
Hükümetin Huzurevi projesi olmadığını bunun yerine evde bakım hizmetleri uygulamasını hayata geçireceğini hatırlatan Refik Yılmaz, kimsesizler ve şiddet gören kadınlar için sığınma ve bakımevlerine destek verebileceklerini vurguladı.
Dernek üyelerinden yer tespiti yapmalarını isteyen Refik Yılmaz, yer sorunu çözümlendiğinde proje üzerinde istişare toplantıları yaparak, sığınma ve bakımevlerini yapabileceklerini, bu konuda belediye imkânlarını seferber edebileceklerini söyledi.

# Bursa Adliyesi'nde kavga: 1 ölü

Bursa Adliyesi'nde, iki kişi arasında çıkan kavgada bıçaklanan bir kişi, hastaneye kaldırılırken yolda yaşamını yitirdi. Alınan bilgiye göre, daha önce aralarında bulunan husumeti konuşmak için Bursa Adliye Sarayı'nda buluşan Turan Ekinci ile Bülent A. arasında "küfürlü"

tartışma çıktı. Tartışmanın kavgaya dönüşmesi üzerine, iddiaya göre ikinci kattaki çay ocağından bıçağı alan Bülent A, Turan Ekinci'yi adliye koridorunda göğsünden iki kez bıçakladı.
Ağır yaralanan Ekinci, ambulansla Bursa Devlet Hastanesine kaldırıldığı sırada yolda yaşamını yitirdi.
Bülent A, kısa süre sonra güvenlik güçlerince adliye içerisinde yakalandı. Soruşturma sürdürülüyor.

# Hasta taşıyan otomobil duvara çarptı: 1 ölü, 2 yaralı

Bursa'nın İnegöl ilçesinde astım krizi geçiren arkadaşını hastaneye götüren sürücünün kullandığı araç duvara çarptı. Kazada 1 kişi öldü, 2 kişi yaralandı.
Edinilen bilgiye göre, Burak Orhan (21), 16 EP 185 plakalı özel otomobille arkadaşı Cihan Orhan'ı (24) İnegöl'e bağlı Şipali köyündeki evine bırakmak istedi.
Ancak Cihan Orhan yolda astım krizi geçirdi. Bunun üze rine arkadaşını Devlet Hastanesi'ne götürmek isteyen sürücü, aşırı sürat

sebebiyle Mesudiye Mahallesi İnegöl Caddesi'nde virajı alamayarak yol kenarındaki bir evin istinat duvarına çarptı. Otomobil sürücüsü Burak Orhan kazayı hafif sıyrıklarla atlatırken, otomobilde bulunan Cihan Orhan ile Emre Ceylan (22) ve Kazım Kurt (23) yaralandı.
Yaralılara ilk müdahale olay yerine gelen 112 ekipleri tarafından yapıldı. İnegöl Devlet Hastanesi'ne kaldırılan yaralılardan astım krizi geçiren Cihan Orhan'ın başına aldığı darbe nedeniyle yolda hayatını kaybettiği öğrenildi. Ceylan ve Kurt ise tedavi altına alındı.
Kazayla alakalı tahkikat devam ediyor

# 9 bin 593 litre kaçak akaryakıt ele geçirildi

Bursa'nın Karacabey ilçesinde jandarma tarafından yapılan operasyonlarda toplam 9 bin 593 litre kaçak akaryakıt ele geçirildi.
Bursa İl Jandarma Komutanlığı ekipleri tarafından akaryakıt kaçakçılarına yönelik iki ayrı operasyon düzenlendi.
Operasyonlarda kaçak olduğu tespit edilen 9 bin 593 litre kaçak akaryakıta el konuldu. İlk operas yon, Karacabey ilçesinde Bursa-İzmir karayolunda dün gerçekleştirildi.

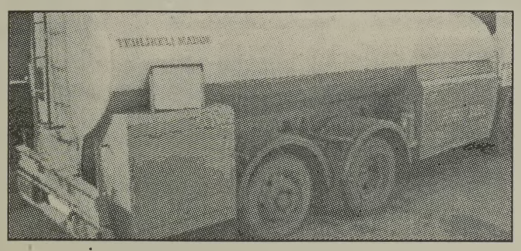

Bursa İl Jandarma Komutanlığı'na bağlı ekiplerce; İ. I. isimli şahıs idaresindeki akaryakıt tankerinde yapılan kontroller sırasında tankerde 8 bin 800 litre akar yakıt olduğu tespit edildi. Yapılan incelemede; akaryakıtın mühür süz olduğu, fatura ve sevk irsaliyesinin bulunmadığı anlaşıldı. Tankerden alınan numunede yapılan ulusal marker testi de olumsuz çıktı. İkinci operasyon ise işletmeciliğini S.B.'nin yaptığı akaryakıt istasyonunda kaçak akaryakıt satıldığı bilgisini alan jandarma ekipleri tarafından çalışma başlatıldı. Yakıt tankında yapılan kontrolde 793 litre kaçak motorin yakalandı. Ayrıca akar yakıt istasyonuna proje dışı kaçak akar yakıt tankı yerleştiril meye çalışıldığı da belirlendi. Her iki olayda ele geçirilen toplam 9 bin 593 litre kaçak akaryakıt İl Özel İdare Müdürlü ğü'ne teslim edilmek üzere muhafaza altına alındı. Cumhuriyet Savcısı'nın talimatıyla şüpheliler alınan ifadelerinin ardından serbest bırakıldı.

## İhsanca

İhsan BÖLÜK
posta@ihsanboluk.com.tr

### Öpülesi Türk Vatandaşı (ÖTV)

Özel Tüketim Vergisi (ÖTV) zammıyla sigara, alkollü içkiler, 1600 motor üzerindeki araçların fiyatları müthiş arttı. En yaygın tepkiyi sigaraya yansıyan zamlar görüyor elbette... ÖTV zammı, gündeme geldiğinden beri twitter'da on maddelik popüler konular sıralamasından düşmedi.

En çarpıcı twitlerden seçmeler yaparak halkın sesine tercüman olalım.

Rahşan Gülşen: Hibrid motor yaptı BMW... 3.0 litre benzinli ve elektrikli motor birlikte çalışıyor. Ama bizim mühendislerimiz ÖTV'yi icat etti! Hibrit neymiş!

Erhan Çırak: Son gelen OTV zammı ile 20 yıl sonra çocuklarımıza "biz sizin yaşınızdayken alkol ve sigarayı karneyle alırdık" dememiz kuvvetle muhtemel...

Hakan Köksal: -Rüyamda içkiye, sigaraya, otomobile ÖTV üstüne KDV geçirip güncelliyordum. +Sizin cari açık kalmış!

Fırat Çetin: Merhaba seçim öncesi zam yok, atama var sanan 2 kişiden biri! Harç, elektrik, doğalgaz, benzin zamları ve ÖTV yanımda, çok selamları var!

Cüneyt Özdemir: Guniess'de ÖTV dalı var mıydı? Başvuralım!

Hamdi Alkan: Ne içiyosun? Kısa ÖTV... Hangi operatör ÖTVcell... ÖTV tek mi olsun? Duble mi? Yeni bir ÖTV aldım, otomatik! Bir tur atalım mı? Depoyu ÖTV'liyeyim!

Arda Erdik: Geleceğe Dönüş vb. filmlerin 2000'li yıllar tahminleri tutmadı. Arabaların uçması beklenirken vergileri uçtu...

Dolar 1,90 + ÖTV'ye % 130 zam + Elektriğe doğalgaza zam + Dünyanın en pahalı benzinine her hafta zam = Ekonomi iyi gidiyor (YETMEZ AMA TEĞET)

O Eliza: Giren şemsiye açılmaz derler adamlar OTV ile yetinmiyor 2. 'guncelleme' dalgası geliyormuş. Bildiğin açacaklar şemsiyeleri(!)

Hilal Cebeci: Hahahah! Ben ÖTV'yi yeni açılan bir tv kanalı sandım!

Fatoş Koç: ÖTV'nin yeni kanal olduğunu düşünen insancıklar gittikçe artmakta durumumuz gerçekten çok vahim.

Pink Butterfly: Hilal Cebeci ÖTV'yi yeni açılan kanal sanmış ya! Yok o gitmesin ben defolup gideyim buralardan!

Oğulcan Piren: ÖTV sadece D-Smart'ta mı aga! Kablolu TV'de bulamadım!

Selami Gökdere: –Oğlunuzun içkisi, sigarası var mı? –Var efendim. –Tamam, verdik kızı gitti. Siz de para çoktur. (ÖTV'den sonra yurdum insanı)

İbrahim Akalan: ÖTV'nin açılımı-Öpülesi Türk Vatandaşı...

Miray Gökçe: Ö'ldürmeyen T'eayip V'ergilendirir. (ÖTV)!

Sergün Kuru: ÖTV sizi de zorladı mı? Sigara fiyatları çok mu geldi? Her çeşit sigara sarma dersi verilir. 5 dakikada yapılır, hemen teslim edilir:)

Onur Orhan: Tuttu fırlattı ÖTV'yi, ezdi mileti çiğnedi, zam anla geçer dedi zam anla zam anla... Cenap Bıyıklı: Pırlantada ÖTV ve KDV % 0. Eee Muhteşem Süleyman'ın ülkesinde mücevherat ve pırlanta TEMEL GEREKSİNİM. Halkımız rahatça alsın diye vergi yok

GÜNÜN DÖRTLÜĞÜ

Atatürk'e dil uzatmış gene bir deyyus
Varsa eğer bu deyyusta bir gram us
Saldırmamalı Atatürk'e mahsus
Ey deyyus! "Be hey dürzü"yü hatırla da sus!

Gemlik Körfez
GEMLİK'İN İLK GÜNLÜK SİYASİ GAZETESİ

## Güne Bakış

Kadri GÜLER
kadri_guler@hotmail.com

### Zorunlu göçün 89. yıldönümü

*Balkan mübadillerinin anma törenlerine, Gemlik Girit ve Rumeli Türkleri Derneği üyeleri de bir otobüs ile katıldılar.*

*Ahmet Çakmak, Balkan Savaşı'ndan sonra Anadolu'ya zorunlu göç sırasında binlerce müslüman Türk, açlıktan, hastalıktan ve yola çıkmadan önce uğradıkları katliamlar sonucu yaşamını yitirdiğini söyledi.*

*Ana yurtlarına zorunlu olarak dönen müslüman Türklerin çektikleri çile hiç dile getirilmiyor.*

*1915 yılında Osmanlı Rus Savaşında, Osman lıyı arkadaş vuran ermenilere uygulanan tecritin (zorunlu göç) aynı Yunanistan ve Bulgaristan'dan Türkiye'ye de uygulanmış.*

*1915 olayları hala günümüze taşınmakta ve bir savaşın sonunda uygulanan olaylar soykırım olarak anılmak Türklere bir bedel ödetilmek isteniyor.*

*Savaşın olduğu ülkelerde, her türlü kötülük meydana geliyor.*

*Savaşın acımasızlığı başta çocuklara, kadınlara, sivil halka acı çektiriyor.*

*Eli silah tutan erkekler ise ölümden kurtulmu yor.*

*'Balkan Savaşı sonrası topraklarımıza göç etmek zorunda kalan insanlar ilçemize de yerleşti.*

*Bugün bu insanların çocukları ve torunlarıvla birlikte yaşıyoruz.*

*Rumların boşalttığı evlere onlar yerleştirildi.*

*Kurtuluş Savaşı sonrası Gemlik'e gelen ve yerleşenler ilkler onlar oldu.*

*Bir çoğunun Girit te, Vodina da, Preveze de, Selanik'te, Yanya da evleri, arazileri, işleri geride kaldı.*

*Yüzyıllarca yaşadıkları toprakları geri bırakıp kendilerine bu toprakları yurt edindiler.*

*O topraklara bir daha geri dönemediler.*

*Göç sırasında yanlarına alabildiklerini getirebildiler.*

*Bu göç kolay yaşanmadı.*

*Bizim topraklarımızı bırakıp, Balkanlara göç eden rumlar için de göç kolay olmamıştır.*

*Her zorunlu göçte, eziyet, cefa, sıkıntı, zulüm, hastalık, ölüm vardır.*

*Balkan göçmenleri de mübalede (Zorůnlu göç) bunları yaşadılar.*

*Aynı Ermenilerin, 1915 de yaşadıkları gibi.*

*Fark şudur.*

*Zorunlu göçe tabi tutulan müslümün Türkler, hiçbir zaman bu olayı bir soykırım olarak ele almadılar.*

*Savaşın acı sonucu olarak değerlendirdiler ve kaderlerine razı olarak, yeni yurtlarında yaşam larını sürdürdüler.*

*Lozan Mübadilleri Derneği ve Girit Rumeli Türkleri Dernekleri yöneticileri, Atalarını önceki gün anarken iki ülke arasında var olan vizenin kaldırılmasını istiyorlar.*

*Atalarının doğduğu, yaşadığı, mezarlarının bulunduğu o topraklara gidebilmek için izinlerin karşılıklı olarak kaldırılmasını istiyorlar şimdi.*

*Avrupa Birliği felsefesinin içinde çok kültürlü toplum yaratmak ve medeniyetlerin kaynaşması vardır.*

*AB ülkeleri arasında kalkmış olan vizenin Türk ve Balkan ülkeleri arasında da kalkması gereğine ben de inanıyorum.*

*Halkların birbirlerine düşmanlığı yoktur. Düşmanlığı yaratanlar yönetenlerdir çünkü.*

# Balkan mübadilleri anıldı

Gemlik Girit ve Rumeli Türkleri Kültür ve Dayanışma Derneği üyeleri, Balkanlardan zoruncu göçün 89. yıldönümünde mübadilleri denize karanfil atarak andılar.

Pazar günü saat 14.oo de Gemlik'ten Mudanya'ya giden Gemlik Girit ve Rumeli Türkleri Kültür ve Dayanış ma Derneği üyeleri, Mudanya'da, Mudanya Lozan Mübadil Derneği ve Kuşadası Davutlar Köyü Giritliler Derneği üyeleri ile biraraya gelerek 89. yıl önce Balkanlardan zorunlu olarak göç ettirilen atalarının anısına saygı duruşunda bulundular ve denize karanfil attılar.

Mudanya Lozan Mübadilleri Derneği Başkanı Hüseyin Türker, anma töreninde yaptığı konuşmada, Balkanlar'da yaşayan yüzbinler ce Türk ve müslümanın zorunlu göçe tabi tutulduğunu belirterek, şöyle konuştu:

*"Balkan Savaşının başlangıcı olan 1912 yılı ile, Kurtuluş Savaşı'nın sona erdiği 1922 yılına karar geçen 10 yıllık süre içinde ve Balkanlarda Anadolu'da yaşayan 100 binlerce insan katliamdan, açlıktan yaşamlarını yitirdi ler. Görüşleri alınmadan sürgüne gönderildiler. Yüzyıllarca ekip biçtikleri toprakları, ekmek parası kazandıkları işyerlerini, evlerini, ibadet yerleri, sevdiklerinin mezarlarını geride bıraktılar. Yunanistan Hükümetinden, AB ülkelerinden, iki halk arasında uygulanan vize duvarının kaldırmalarını talep ediyoruz.. Vize uygulaması AB nin yaratmak istedi ği çok kültürlü toplum anlayışının önünde büyük bir engeldir. Türkiye hükümetinin de bu talebimizin takipçisi olmasını istiyoruz."*

# Yeni Türk Ticaret Kanunu Eğitimleri Btso'da Yapılıyor

Bursa Ticaret ve Sanayi Odası (BTSO), 1 Temmuz 2012 tarihinde yürürlüğe girecek olan 'Yeni Türk Ticaret Kanunu' ile ilgili eğitim seferberliği başlattı. Eğitimlerin ilki BTSO Çok Amaçlı Salonu'nda gerçekleştirildi. BTSO Genel Sekreteri Nihat Balkan, eğitimlerin iş dünyasının çatı kuruluşu BTSO'nun yeni kanunun iş çevrelerince benimsenmesi ve uygulamada yaşanacak sorunları önceden tespit edip önlemek amacıyla düzenlendiğini söyledi. Balkan, "1 tam gün sürecek olan eğitimlerimizi, 15 günlük periyotlarla tekrar edeceğiz. Her bir eğitim, salon kapasitesi ile sınırlı olabileceğinden, önkayıt yaptırılmasını özellikle istiyoruz. Kanun'a ilişkin tüm sorularınıza cevap bulabileceğiniz bir platform oluşturduk. Olabildiğince geniş kitlelerin bu fırsattan yararlanmasını dili yoruz." dedi. Burak Yavuzbalkan tarafından verilen eğitimde, 'Kurumsal Yönetim', 'Yeni Türk Ticaret Kanunu ile Şirketler Hukuku Kapsamında Getirilen Değişiklikler', 'Yeni Türk Ticaret Kanunu ile Anonim ve Limited Şirketlere Getirilen Değişiklikler', 'Yönetim Kurulunun Devredilemez Görev ve Yetkileri', 'Riskin Erken Saptanması ve Yönetimi', 'Kurumsal ve Finansal Raporlama Alanında Yeni Dönem', 'Denetim Düzenindeki Reformcu Değişiklikler' ve 'Yeni Türk Ticaret Kanunu Yol Haritası' gibi konular masaya yatırıldı. Eğitim, 15 Şubat, 29 Şubat, 15 Mart, 28 Mart, 17 Nisan, 26 Nisan, 16 Mayıs, 30 Mayıs, 13 Haziran ve 28 Haziran 2012 tarihlerinde yeni katılımcılarla devam edecek

Gemlik Körfez
GEMLİK'İN İLK GÜNLÜK SİYASİ GAZETESİ



# Giresunlular kültür geceleri başladı

**Gemlik Giresunlular Kültür ve Dayanışma Derneği üyesi üniversiteli gençlerin başlattığı kültür geceleri renkli bir programla start aldı. Aynı zamanda Giresun'un plaka numarasını da temsil eden her ayın 28'inde yapılacak olan kültürel etkinliklerde yöreye ait örf, anane, gelenek ve yemekler ile folklorik gösterimler tanıtılacak. Önceki gün yapılan etkinliğe Bursa Milletvekili İsmail Aydın, Gemlik Kaymakamı Bilal Çelik, Gemlik Belediye Başkanvekili Refik Yılmaz, Ak Parti İlçe Başkanı Necdet Yılmaz, siyasi parti ve sivil toplum örgü tü temsilcileriyle birlikte çok sayıda davetli katıldı. Giresun'un ve ilçelerinin tanıtıldığı sine-vizyon göste rimle başlayan gecede, mahalli sanatçılar Giresun yöresine ait ezgiler**

eşliğinde kemençe resitali verdiler. Gecede yine aynı yöreye ait olan Döşene Pancarı, Gürcüktene yemeği, Pezük Turşusu, Mısır Ekmeği, Lokum ve Fındık ikramı yapıldı. İkramın kazanlara ilk kepçesini ise İsmail Aydın, Bilal Çelik ve Refik Yılmaz birlikte daldırdı. Vatandaşlara bir süre servis yapan protokol üyeleri, geceyi organize eden Giresunlu Üniversite öğrencilerini tebrik ettiler. Dernek Başkanı Halil Dağ konuşmasında gelecek kuşaklara da kendi kültürlerini, örf, anane ve geleneklerini bırakabilmek adına bu organizasyonu yaptıklarını hatırlatarak, her ayın 28'inde bu etkinliklerin süreceğini bildirdi. Gemlik Belediye Başkanvekili Refik Yılmaz'da, yapılan etkinliğin derneklerin kuruluş amacına uyan bir organizasyon olduğunu vurgulayarak, davet gelmesi halinde geçen yıl olduğu gibi bu yıl da Giresun Yayla Şenliklerine katılacaklarını kaydetti. Gemlik Kaymakamı Bilal Çelik'de, birlik ve beraberlik içinde, öteki duygusu ve düşüncesi olmadan hiç kimsenin aslını, özünü, nereden geldiğini, kültürünü unutmaması gerektiğine dikkat çekti. Kaymakam Bilal Çelik, *"Hepimiz doğudan batıya, kuzeyden güneye yetiştiğimiz kültürün çocuklarıyız. Her dernek, her sivil toplum örgütü kuruluş amacına uygun olarak bu kültürlerini gelecek kuşaklara tanıtmalı ve aktarmalıdır. Bu kapsamda Giresunlular Derneğini ve Giresunlu gençleri kutluyorum"* dedi. Ak Parti Bursa Milletvekili İsmail Aydın'da, Türkiye'de birçok sivil toplum örgütünün ve yöresel derneğin temel amacının kendi kültürlerini yaşatmak olmasına rağmen, tabela derneği ve kıraathane kültüründen öteye geçemediğini vurguladı. Türkiye'nin çok kültürlü, çok milletli bir imparatorluktan geldiğinin unutulmaması gerektiğini savunan Bursa Milletvekili İsmail Aydın, *"Balkanlarda bizim kültürümüz Kafkaslarda"* dedi. Yeni anayasa çalışmalarını da anlatan Ak Parti Bursa Milletvekili İsmail Aydın, *"Yeni anayasa da sevil toplum örgütlerini ve fertleri önde tutuyoruz. Bunları merkez alıyoruz. Artık siyasetçilerin, toplum mühendislerinin şekillendirdiği, tepeden aşağıya yönelik yapılanmayı ve böylesi bir toplumu istemiyoruz. Tabandan yukarıya olan, özgürlükçü, sivil toplum örgütlerini ve fertleri merkez alan bir yapılanmayı hedefliyoruz. Bundan sonra yeni anayasa ile birlikte toplumu sizler şekillendireceksiniz. Bu gece bize Giresunluların kültürü ile dolu muhteşem bir gece yaşattınız. Hepinizi kutluyorum"* diye konuştu.

# Cami Yaptırma Derneği üyelerinden teşekkür ziyareti

**Gemlik'te bir süre önce kurulan ve tüzel kişilik alan Gemlik camilerini Yaptırma, Yaşatma ve Dini, Hayri, Sosyal Hizmetler Derneği yöneticileri Belediye Başkanvekili Refik Yılmaz'ı makamında ziyaret ettiler. Dernek Başkanı Süleyman Yedek, 19 Ocak'ta yapılan olağanüstü belediye meclis toplantısında bir kez daha seçilerek görevi 4 günlük aradan sonra ikinci kez devralan Refik Yılmaz'ı kutlayarak, başarılı hizmetlerin devamını bekledik-**

lerini söyledi. Gemlik Belediye binasının boşaltılıp yıkılması halinde yerine yapılacak Çarşı Camii'nin yanı sıra, ilçe Hisar Mahallesine yapılması planlanan yeni cami konusunda da istişare yapan dernek üyeleri, Refik Yılmaz'ı periyodik olarak yapılan camiler ve cem evi bakım, onarım ve temizliği konusunda kutladılar.

# Bursa'da deprem!

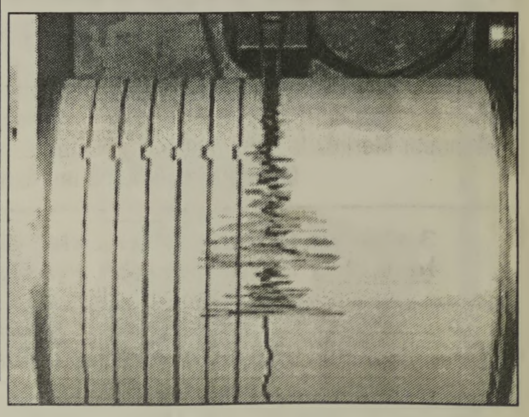

Bursa'da dün saat 13.02'de merkez üssü Bursa Nilüfer olan 3.1 şiddetinde hafif sarsıntı meydana geldi. Meydana gelen sarsıntı herhangi bir zarara yol açmadı.

# 'Keşanlı Ali Destanı' Bursa'da

Türk tiyatrosunu önemli başyapıtlarından, Haldun Taner'in yazdığı 'Keşanlı Ali Destanı', dev Oyuncu kadrosuyla Atatürk Kongre Kültür Merkezi'nde Bursalı izleyicilerle buluştu. Sadri Alışık Tiyatrosu tarafından sahnelenen, Yavuz Bingöl, Kerem Alışık ve Songül Öden'in yer aldığı 'Keşanlı Ali Destanı', Merinos AKKM Osmangazi Salonu'nda dün gece Bursalılar için sahnelendi. Haldun Taner'in ölümsüz eseri 'Keşanlı Ali Destanı'nın yönetmenliğini Ahmet Mümtaz Taylan yaparken, 42 kişilik kadroda Mustafa Üstündağ, Tuba Ünsal, Kayhan Yıldızoğlu, Serda Kondeler Aktuna, Fuat Onan, Ayhan Anıl ve Sadri Alışık Akademi'nin genç öğrencileri yer aldı. Sahnelendiği günden bu yana büyük ilgi gören müzikal, Bursalılar tarafından da büyük beğeniyle izlendi. Oyuncular performanslarıyla göz doldururken, gösteri sonunda izleyiciler tarafından ayakta alkışlandı. Oyunun sonunda Kerem Alışık'ın seyirciyi, babası Sadri Alışık'la özdeşleşen selamla selamlaması da büyük alkış aldı. Keşanlı Ali Destanı, büyük kentin eteklerinde yer alan varoşlarda yaşayan ezilen yoksul insanların öykülerini ele alıyor. Gündelik hayatın yanı sıra iktidar, çıkar, aşk ilişkileri dolayında gelişen olaylara da eğlenceli bir yaklaşımla değiniyor.


**ELEMAN ARANIYOR**

Firmamızda çalışacak Mekanik işlerinden anlayan ELEKTRİKÇİ ARANIYOR

VERONA GRANİT MERMER SAN. TİC. LTD. ŞTİ
Umurbey Sanayi Bölgesi
Yalova Yolu 2. Km. GEMLİK
TEL :514 03 06 - 514 20 21

**SAHİBİNDEN SATILIK**

Manastır'da ana cadde üzerinde merkezi kaloriferli, asansörlü, kartonpiyerli, laminant parkeli, taksi durağına yakın 2+1 4. kat sahibinden satılık daire

0 538 322 70 73


Gemlik Körfez www.gemlikkorfezgazetesi.com


**Macide ÖZALP**

TRAFİK, KASKO, DASK, HER TÜRLÜ SİGORTA İŞLEMLERİ
İŞ VE KONUT SİGORTALARI, FERDİ KAZA POLİÇELERİ YAPILIR
BAY MUSTAFA ÖZALP EMLAK'TAN

Her Çeşit Emlak Alım, Satım ve Kiralama Hizmetleri

Daire, Zeytinlik, Villa, Dükkan, Arsa, Arazi
MORTGAGE BROKER'İ
TAPU TAKİP İŞLERİ YAPILIR
ACİL SATILIK ve KİRALIKLARINIZ İÇİN BİZİ ARAYINIZ

Manastır Merkezde 1382 metre, 1539 metre - 5760 m2 (Kumla yolu)
Manastır'da 800 m2 imarlı arsa)

3 Ayrı Daireli Müstakil Ev (Bahçe İçinde)Yeni Devlet Hastanesi Altı

K.Kumla'da Ayazma Mevkii 6 Dönüm Zeytinlik -

Bursa ve Gemlik'te Kiralık - Satılık Arsa-Villa -Daire bulunur.

KONUT KREDİLERİNE ARACILIK YAPILIR.
Tel : 513 24 74 Fax: 514 10 21

0.224 538 69 29
**CANSU HALI YIKAMA**

KIŞ GELDİ HALILARIMIZI YIKAYAMIYORUZ DİYE ÜZÜLMEYİN!

m² 3 TL BİZ, SİZE HİZMET İÇİN VARIZ!

Halılarınızı evinizden alıp, aynı gün içinde teslim ediyoruz

LAF DEĞİL, İŞ ÜRETİYORUZ

Kredi kartı geçerlidir
Siteler Mah. Hizmet Cad.
Aygün Sitesi 68/B
0 535 815 57 11
KÜÇÜK KUMLA

# KALE ARKASI

## AH... BİRDE HABER HIRSIZLARI OLMASA...!

Seyfettin ŞEKERSÖZ

Hırsızlık deyince insanın aklına hemen evinize girerek malınızı, paranızı çalanlar gelir. Ama hırsızlığın çeşitli yöntemleri vardır.

Neyse bunun açıklamasını yazımızın sonuna bırakalım.

Geçen hafta Mudanyaspor maçından sonra yazdığım yazımda "Gemlikspor bu değil" demiştim.

Cumartesi günü Orhangazi Göl Tesisleri'nde oynanan ve Gemlikspor için istasyona gelen son tren olabilecek bir maç oynandı.

Körfezin armadası Gemlikspor ile İnegöl'ün güçlü temsilcisi Kurtuluşspor arasında.

İşte Gemlikspor oradaydı.

Ocak ayı transferinde kaliteli futbolcularla takviye edilen Gemlikspor, sahadan tecrübeli futbolcu ve golcü Serkan'ın attığı golle 1-0 galip ayrılarak hem liderlik koltuğuna oturdu, hem de önümüzdeki hafta bay geçecek olmasına rağmen liderliğini devam ettirecek avantaj sağladı.

Mudanya'da oynanan maçta Mudanyaspor ile Gürsuspor takımları berabere kalınca Gemlikspor'un önünde iki önemli engeli kaldı.

Biri Gürsuspor maçı diğeri ise Ağaköy maçı.

İzleme fırsatı bulduğum bu takımları Gemlikspor yenecek güçte.

Ama hiçbir maç oynanmadan kazanılmıyor.

Hakem'in düdüğüyle başlayan maç yine hakemin düdüğüyle bitiyor.

Biz de bu iki maçı oynayarak ve gol ya da goller atarak almalıyız.

Bu iki maçı aldığımızda Gemlikspor gurubunda play-off'a kalacak ve iki guruptan gelecek 6 takım arasında rakiplerine korku salacak bir konuma gelecek.

Gelelim yazımın başındaki suçlamaya.

Ben bazı art niyetli kişiler tarafından kriterleri gazeteciliğe uymayan biri olarak bilinirim.

Gerçi benim yaptığım gazetecilik değil, ama iyi bir haberci olduğumu söyleyebilirim.

Biz habercileri futbolcular tanır, takımların taraftarları da tanırlar. Sevdiğimiz hakemle rimiz de yakından tanırlar. Çünkü içlerinde gerçekten çok sevdiğim kardeşlerim vardır.

Yazın tozunda sıcağında, kışın soğuğunda, yağmurunda, karında maçları kale arkasında takip ederek sporseverlere duyuran kişileriz.

Bizde bu yaptığımızdan ekmek yiyoruz.

Ama dediğim gibi bazı kişiler benim Gemlikspor haberlerimi siteden çalarak kendi gazete ve sitelerinde kullanıyorlar.

Gemlikspor'un başarılarının daha fazla kitlelere duyurulmasını tabi ki isterim.

Ama kişiler işyerlerinde sıcak ortamda otururken benim nasıl eziyet çektiğimi takımlar ile taraftarlar çok iyi bilir. Maçların olmazsa olmazı hakemlerimiz nasıl sahanın içinde soğuktan ve yağan yağmurdan etkileniyorsa biz habercilerde et kileniyoruz, işimizi yapmaya çalışıyoruz.

Bu yapılana emek hırsızlığı mı diyelim, ne diyelim. Serkan'ın gol vuruşunu benden başka görüntüleyen olmadığına göre yapılan emek hırsız lığıdır.

Her neyse utanmaz lığı yapanlar (yarası olanlar gocunur, olmayanlara sözümüz yok, saygımız var) di yerek konumuza geri dönelim.

Gemlikspor Ocak ayı transferinde tam isabet yapmış.

Bursaspor'un çeşitli yaş guruplarında 30'un üzerinde Milli Forma'mızı giyme başarısı gösteren orta saha oyuncusu Mustafa Çiçek'i transfer etmiş.

Ayrıca diğer transferler de başarılı kadroya tam destek olabilecek futbolcular.

Takım şu an iyi, ama bay geçilecek bu haftayı idman yaparak geçirmeleri lazım, bunun yapılacagından şüphemiz yok.

İsmail Sarıoğlu hocamızın deneyim ve çalışmalarıyla sezon sonunda Gemlikspor başarıyı yakalayacaktır.

İyi yapılan her çalışmanın karşılığı mutlaka alınır.

Bir de şu haber hırsızları olmasa.


PLAKET - KUPA VE MADALYA ÇEŞİTLERİ İLE HİZMETİNİZDEYİZ

golden ajans

MATBAACILIK - REKLAMCILIK - ORGANİZASYON VE TANITIM

İstiklal Cad. Bora Sok. Akbank Aralığı No: 3/ B GEMLİK
Tel : (0.224) 513 96 83 Fax : (0 224) 513 35 95

Madalya ve Ödül Kupaları
Ahşap & Kristal ve Metal
renkli Plaketler

# Uludağ'ın adını tüm dünya duyacak

Bursa Büyükşehir Belediye Başkanı Recep Altepe, Uludağ'ı cazibe merkezi haline getirecek düzenlemeler için yaz aylarında ilk kazmayı vuracaklarını söyledi.

Büyükşehir Belediye Başkanı Recep Altepe, Kanal D, Kanal 7, CNN Türk ve Habertürk TV temsilcilerine Büyükşehir Belediyesi'nin teleferik projesi ile Uludağ'da yapılacak çalışmalarını anlattı.

Uludağ'daki yetki sıkıntısının çözüldüğüne dikkati çeken Başkan Altepe, birçok doğal güzelliği bulunan Uludağ'ın baştan başa yenilenerek sadece kış aylarında değil 4 mevsim de de vatandaşlara hizmet edeceğini belirtti.

Uludağ'ın da Davos gibi bir turizm merkezi olması için çalıştıklarını belirten Başkan Altepe, *"Uludağ, Davos'tan daha güzel. Yaylalarından krater göllerine, endemik bitkilerinden buraya has hayvanlarına kadar pek çok doğal güzelliği bünyesin de bulunduran Uludağ, her yönüyle şifa kaynağı. Uludağ'ın 4 mevsim de yaşanabilir olması için Bakacak'tan Kadıyayla'ya, Doluba ba'ya kadar her yöresiyle ilgili projelerimiz var"* dedi.

Yeni teleferik 1 yılda tamamlanacak

Başkan Altepe, Uludağ'daki en büyük karmaşanın ulaşımda yaşandığını belirterek, yapılması planlanan otoparklarla sıkıntının çözüleceğini, böylece oteller bölgesine araç girişinin önleneceğini söyledi.

Kendisinin de şahit olduğu trafik sıkıntısını basın mensuplarına gösteren Başkan Altepe, bir ambulansın yoğunluktan dolayı 500 metrelik mesafeyi aşamadığını dile getirdi. Uludağ'da teleski sistemlerinin düzenlenerek tek elden yönetilmesi, pistlerin düzenlenmesi, yeni kayak pistlerinin açılması, günübirlik tesislerin yapılması gibi projelerinin yapılacağını anlatan Başkan Altepe, Büyükşehir Belediyesi tarafından çalışmalarına devam edilen teleferik projesi tamamlandığında da 8 bin 500 metrelik alana teleferik ulaşımının rahatlıkla sağlanacağını söyledi.

Yeni teleferik projesinin 1 yıl içinde tamamlanacağını belirten Başkan Altepe, *"Teleferik tamamlandığında bugünkü kapasitenin 12 katı daha fazla yolcu, Teleferik'ten Oteller Bölgesi'ne, kayak pistlerinin yanına kadar gidebilecek. Rüzgarlı havalar da dahil olmak üzere vatandaşlar rahatlıkla Uludağ'a ulaşabilecek"* dedi.

# Bursa Valiliği'nden "kuvvetli kar" uyarısı

Bursa Valiliği, bugün için "kuvvetli kar ve rüzgar" uyarısında bulundu.

Valilikten yapılan açıklamada, meteorolojik verilere göre, Türkiye'nin halen Orta Akdeniz üzerinden gelen yağışlı havanın etkisi altında bulunduğu, bu sisteme ilave olarak yurdun kuzeybatı kesimlerinin akşam saatlerinden itibaren Balkanlar'dan gelen yeni bir soğuk ve yağışlı havanın etkisine gireceğinin tahmin edildiği belirtildi.

Kar yağışının Bursa'da da kuvvetli olacağı kaydedilen açıklamada, kuvvetli kar yağışı, kuvvetli rüzgar ve hava sıcaklığının hissedilir derecede azalması ile meydana gelebilecek 'ulaşımda aksama, görüş mesafesinde azalma, buzlanma, don, çatı uçması ve benzeri' olumsuzluklara karşı ilgililerin ve vatandaşların dikkatli ve tedbirli olmaları istendi.

# İşte üniversitede yeni harç ücretleri

Resmi Gazete'de yayımlanan karara göre,2011-2012 öğretim yılına ait harç ücretleri belli oldu.

Öğrenci katkı payları iki eşit taksitte ödeniyor. Birinci taksit eğitim öğretim yılı başında kayıt olma ve yenilemede ödeniyor. İkinci taksit ise ikinci yarı yılın başında kayıt yenilenirken ödeniyor.

Bu öğrencilerin öğrenim ücretleri iki eşit taksitte ödenecek. İlk taksit eğitim öğretim yılı başında kayıt olma ve yenileme sırasında, ikinci taksit ise yarı yıl başında kayıt yenilenirken, yarıyıl sistemi uygulamayan eğitim programlarında ise Şubat ayında kayıt yenileme sırasında ödenecek.

Öğrenim ücretleri ders sayısı ve yarı yıl süresine göre hesaplanmayıp yıllık olarak alınacak. Ancak, disiplin cezası alan öğrenciler hariç olmak üzere, yarı yıl sistemi uygulanan eğitim programlarında en az 2 yarı yıl, yıl esası uygulananlarda ise en az bir öğrenim yılı süre ile kayıtlarını donduran öğrencilerden kayıt dondurulan yıl için öğrenim ücreti alınmayacak. Kayıt dondurulan süre ile ilgili olarak daha önce ödenmiş olan öğrenim ücretleri varsa bu miktar iade edilmeyecek.

Yükseköğretim öğrenim harç ücretleri

İşletme Fakültesi 1.155 TL
Hukuk Fakültesi 1.155 TL
İktisat Fakültesi 1.155 TL
Eğitim Bilimler Fak. 1.027 TL
Edebiyat Fakültesi 1.027 TL
Eğitim Fakültesi 1.027 TL
İktisadi ve İdari Bilimler Fakültesi 1.155 TL
Teknik Eğitim Fakültesi 1.147 TL
Dil Tarih ve Coğrafya Fak. 1.027 TL
Ziraat Fakültesi 1.529 TL
Orman Fakültesi 1.529 TL
İnşaat Fakültesi 1.529 TL
Veteriner Fakültesi 2.134 TL
Tıbbi Biyolojik Bil.Prog. 2.134 TL
Fizik Tedavi ve Rehabilitasyon 2.134 TL
Gemi İnş. ve Deniz Bil. Fak. 1.924 TL
Deniz Bilimleri Fak. 1.924 TL
Su Ürünleri Fakültesi 1.924 TL
Denizcilik Fakültesi 1.924 TL
Sanat ve Tasarım Fakültesi 1.924 TL
Güzel Sanatlar Fak. 1.924 TL
Müh. Fakültesi 1.529 TL


KAŞEDE BEKLEMEK YOK
KALİTELİ KAŞELER UYGUN FİYATLARLA GÜN İÇİNDE TESLİM
GÜLER AJANS
MATBAACILIK - YAYINCILIK - REKLAMCILIK

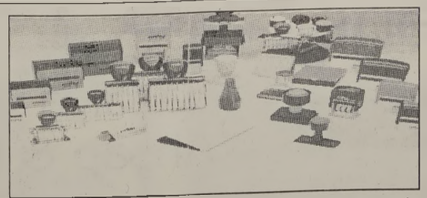

İstiklal Caddesi Bora Sokak No : 3/B GEMLİK
Tel : (0.224) 513 96 83 Fax : (0.224) 513 35 95

ELEMAN ARANIYOR
MUHASEBE BİLGİSİ OLAN EN AZ 5 YIL DENEYİMLİ BAY VEYA BAYAN ELEMAN ARANIYOR
KAVLAK ZEYTİNYAĞI FABRİKASI
Tel : 538 22 88

# 9 bin kişiye süper zam geliyor

SGK'nın üzerinde çalıştığı İntibak Yasası'nın ayrıntıları netleşti. Taslağa göre 869 lira alan emeklinin maaşı bin 159 liraya çıkacak. Yasa, malullük ve ölüm aylığı alan 475 bin vatandaşı da kapsayacak.

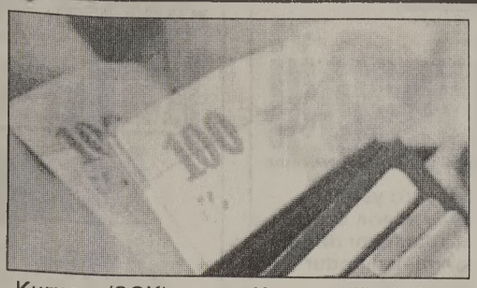

Hükümetin, 2000 yılı öncesinde emekli olan 2.7 milyon vatandaşın maaş larını düzeltmeye yönelik hazırladığı 'İntibak Yasa Tasarısı'nın ayrıntıları netleşti. Buna göre intibak düzenlemesinden 1 mil yon 438 bin emeklinin yanı sıra malullük aylığı alan 9 bin 933 ve ölüm aylığı alan 465 bin 96 vatandaş da yararlanacak. 12 bin Bağ-Kur'lu ile birlikte intibak düzenlemesinden yararlanacak olan kişi sayısı 1 milyon 913 bin 442 kişi olacak. Söz konusu emek lilere toplam 2 milyar 440 milyon lira ödeme yapılacak. Sosyal Güvenlik Kurumu (SGK) Başkanlığı'nın 2.7 milyon emeklinin merakla beklediği ve kamuoyunda 'İntibak Yasası' olarak bilinen düzenlemeye ilişkin yaptığı çalışmanın ayrıntılarına ulaşıldı Buna göre düzenlemeden 2000 yılı öncesinde emekli olan, 2 milyon 743 bin 371 emekliden sadece, 1 milyon 913 bin 442 kişi yararlanacak. İntibaktan yararlanacak olan emeklilerin, 1 mil yon 438 bini normal emeklilerden, 465 bin 96'sı ölüm aylığı alan kişilerden, 9 bin 933'ü malullük aylığı alanlardan, 12 bin 186'sı ise Bağ-Kur emeklilerinden oluştu.

9 bin kişiye süper zam geliyor

İntibak düzenlemesinden yararlanacak olan 1.9 milyon kişinin maaş larında yapılacak artışlar ise 290 lira ya kadar çıkacak. Ancak tüm emek lilere aynı tutarda ek iyileşme yapılmayacak. Örneğin 55 bin 966 emekli, 2 bin 426 malul aylığı alan kişi, 61 bin 185 ölüm aylığı alan vatandaş, intibak düzenlemesinden sadece 10 liralık artış elde edecek. En üst düzeydeki artıştan ise 9 bin 613 emekli yararlanacak. Söz konusu 9 bin 613 emekliye, 250 lira ile 290 lira arasında, 197 bin 498 emekli ile 480 ölüm aylığı alan vatandaşa da 200-250 lira arasında ek ödeme yapılacak.

Maliyeti 2.4 milyar olacak

Sosyal Güvenlik Kurumu'nun yaptığı çalışmaya göre, intibak düzenlemesinin bütçeye maliyeti toplam 2 milyar 440 milyon 471 bin lira olacak. Emeklilerin maaşlarında yapılacak iyileşme 2.1 milyar lira, ölüm aylığı alanların maaşlarında 269 milyon lira, malullük aylığı alanların maaşlarında ise 4.9 milyon lira maliyetle iyileşme sağlanacak. Emeklilere dönük intibak düzenlemesi, 2013 yılının başından itibaren uygulanmaya başlanacak ve sürekli olacak. Yapılacak zam da Ocak 2013'ten itibaren uygulacak.

# Vergi borçluları için son gün

Maliye Bakanı Mehmet Şimşek, yeniden yapılandırmanın 5'inci taksitinin son ödeme gününün, 31 Ocak olduğunu bildirdi. Şimşek, taksitlerin süresi içinde ödenmemesi durumunda, gecikme zammı ve haciz dahil ol mak üzere, icrai işlemle tahsil edileceği uyarısında bulundu.

Maliye Bakanı Mehmet Şimşek, Bazı Alacakların Yeniden Yapılan dırılması Hakkın daki Kanunundan yararlanmak üzere, başvuruda bulunan mükelleflerin borç larının yeniden yapılandırıldığını hatırlattı.

Yeniden yapılandırma kapsamında, yaklaşık 39,4 milyar liralık borcun yapılandırıldığını belir ten Şimşek, bu tutarın, 13 milyar 115 milyon liralık kısmının da tahsil edildiğini bildirdi. Bakan Şimşek, 4'ncü taksit sonu itibariyle yapılan tahsilatın yapılan dırma sonrası top lam alacağa oranı nın yüzde 33'e ulaştığını belirte rek, "Bu aslında, geçmişte yapılan benzer yapılandırmalarla karşılaştırıl dığında büyük bir başarıdır. Bu çerçevede, ödeme lerinde hassasiyet gösteren vatandaşlarımıza teşek kür ederim" diye konuştu.

Şimşek, yapılandırma hükümlerine göre hesaplanan borçlarını, Kanunda öngörü len süre ve şekilde ödeyen mükelleflerin, gecik me faizi, gecikme zammı gibi fer'i alacaklar ile vergi aslına bağlı olan ceza lardan kaynaklanan borçlarının tamamı nın tahsilinden vaz geçildiğini kaydetti. Taksitli ödeme seçe neğinden yararlanan mükelleflerin, taksitlerini süresin de ödemeleri gerek tiğine işaret eden Maliye Bakanı Şim şek, 2012 yılında yapılacak taksit ödemelerinin ilki nin, ocak ayına rast ladığını ifade etti.

Şimşek, yapılandırı lan borçlara karşı lık, 2012 yılı içinde 6 taksit ödemesi öngörüldüğünü belirterek, 2012 yılı nın ilk, yapılandırmanın 5'inci taksitinin son ödeme gününün, 31 Ocak 2012 tarihi olduğu nu bildirdi. Bakan Şimşek, "Yapılan dırma hükümlerin den yararlanma haklarını kaybetmemeleri için mükelleflerimize, taksitlerini zamanın da ödemelerini tavsiye ediyorum" dedi.

# Turizmden 23 milyar dolar geldi

Türkiye'nin turizm gelirleri 2011 yılında bir önceki yıla göre yaklaşık 3 milyar Dolar artarak 23 milyar dolara yükseldi. Türkiye'nin 2010 yılında 20.8 milyar Dolar olan turizm geliri, 2011 yılında 23 milyar doları geçti. Türkiye İstatistik Kurumu verilerinden derlenen bilgilere göre Türkiye'nin 2011 yılı Ocak, Şubat ve Mart aylarını kapsayan 1. Dönem turizm geliri 3.1 milyar Dolar, Nisan, Mayıs ve Haziran aylarından oluşan 2. dönem turizm geliri 5.3 milyar Dolar, Temmuz, Ağustos ve Eylül aylarından oluşan 3. dönem turizm geliri 9.3 milyar Dolar ve Ekim, Kasım ve Aralık aylarından oluşan 4. dönem turizm geliri ise 5.2 milyar Dolar olmak üzere 2011 yılı toplam turizm geliri 23 milyar Dolar oldu.

## GEMLİK REHBERİ

### GEREKLİ TELEFONLAR

| | |
|---|---|
| İtfaiye | 110 |
| Polis İmdat | 155 |
| Jandarma İmdat | 156 |
| Jandarma K. | 513 10 55 |
| Polis Karakolu | 513 18 79 |
| Gar. Kom. | 513 12 06 |

### KAYMAKAMLIK

| | |
|---|---|
| Kaymakamlık | 513 10 51 |
| C.Savcılığı | 513 10 53 |
| C.Savcı Yrd. | 513 29 54 |
| Emniyet Müd. | 513 10 28 |

### ULAŞIM

| | |
|---|---|
| METRO | 513 12 12 |
| Aydın Turizm | 513 20 77 |
| Süzer Turizm | 512 10 72 |
| Kanberoğlu-Esadaş | 514 45 49 |
| Anıtur | 514 47 71 |
| Kamil Koç | 512 01 63 |

### HASTANELER

| | |
|---|---|
| Devlet Hastanesi | 517 34 00 |
| Sahil Dev. Hast. | 513 23 29 |
| Mer.Sağ.Ocağı | 513 10 68 |
| Tomokay Tomografi | 513 65 29 |
| Uzmanlar Tıp Mrk. | 514 80 88 |

### TAKSİLER

| | |
|---|---|
| Körfez Taksi | 513 18 21 |
| Çınar Taksi | 513 24 67 |
| Güven Taksi | 513 32 40 |
| Gemlik Taksi | 513 23 24 |
| Manastır Taksi | 517 33 94 |

### RESMİ DAİRELER

| | |
|---|---|
| UEDAŞ ARIZA | 186 |
| UEDAŞ İşletme | 513 45 03 |
| Statyum | 514 00 95 |
| Orm.Böl.Şef. | 513 12 86 |
| Milli Eğt. Md. | 513 11 74 |
| Halk Kütüphane | 513 13 53 |
| Askerlik Şb. | 513 10 57 |
| Karayolları | 513 13 08 |
| Liman Baş. | 513 11 33 |
| Mal Müd. | 513 10 95 |
| Nüfus Md. | 513 37 42 |
| Özel İd. Md. | 513 15 07 |
| Tapu Sicl. Müd. | 513 14 14 |
| Müftülük | 513 13 64 |
| Gümrük Md. | 524 85 86 |
| Ver. Dairesi Md. | 513 10 92 |
| İlçe Tarım Müd. | 513 10 45 |
| İlçe Seç. Md. | 513 77 73 |
| Halk Eğitim Müd. | 513 18 46 |
| İŞ-KUR | 513 71 66 |

### BELEDİYE

| | |
|---|---|
| Santral | 513 45 21 -23 |
| Başkanlık | 513 45 20 |
| Zabıta | 513 24 32 |
| BUSKİ | 514 57 96 |
| İtfaiye | 513 23 25 |
| Muhasebe Md. | 513 45 21-182 |
| Yazı İşl. Md. | 513 45 21-111 |
| Su Arıza | Yalnız 185 |

### DENİZ OTOBÜSÜ

| | |
|---|---|
| Bursa | 256 77 84 |
| Mudanya | 544 30 60 |
| Yenikapı | (212) 516 12 12 |
| Yalova | (226) 811 13 23 |
| İDO İmam Aslan Dinlenme Tes. | 513 23 94 |

### VAPUR - FERİBOT

| | |
|---|---|
| Yalova | (226) 814 10 20 |
| Topçular | (226) 363 43 19 |
| Eskihisar | (262) 655 60 31 |

### OTOBÜS

| | |
|---|---|
| Şehirlerarası | 261 54 00 |
| Otobüs Terminali | (18 Hat ) |

### DAĞITICILAR

| | |
|---|---|
| GEMDAŞ | 513 29 29 |
| Aygaz | 513 12 95 |
| Habaş | 513 16 37 |
| Mogaz | 513 75 58 |
| Ergaz | 513 88 43 |
| İpragaz | 513 22 59 |
| Habaşgaz | 513 45 46 |
| Yeni Likitgaz | 513 65 00 |
| BP Gaz | 514 59 81 |
| Bütünler Likitgaz | 513 80 00 |
| Akçagaz | 514 88 70 |
| Totalgaz | 514 17 00 |
| Akcan Petrol | 513 10 79 |
| MAR-PET | 513 30 33 |
| Tuncay Otogaz | 513 16 45 |
| Beyza Petrol | 513 01 03 |

Gemlik Körfez
GEMLİK'İN İLK GÜNLÜK SİYASİ GAZETESİ

YEREL SÜRELİ YAYIN
YIL : 39 SAYI : 4181
FİYATI : 50 Kr. (KDV Dahil)
Sahibi : Kadri GÜLER
Sorumlu Yazı İşleri Müdürü : Serap GÜLER
İstiklal Cad. Bora Sok. No:3/B
Tel : 513 96 83 Fax : 513 35 95 GEMLİK
Yönetim ve Basım Yeri :
GÜLER AJANS
Matbaacılık-Yayıncılık-Reklamcılık Tesisi
İstiklal Cad. Bora Sok. No:3/B GEMLİK
(Dini bayram Günleri ve Pazar günleri yayınlanmaz)

## GEMLİK SİNEMA GÜNLÜĞÜ

VENÜS SİNEMASI
SÜMELANIN SİFRESİ:14:00-16:15-18:30-20:30...
ALVIN VE SİNCAPLAR3:
12:00-14:15-16:15-18:15-20:00...
BERLİN KAPLANI:11:30-12:45-14:00-15:15-16:30-17:45-19:00-20:15-21:15.
REZERVASYON 513 33 21

# 35 yılını dolduran evli çiftlere Özdilek'ten Sevgililer Günü yemeği

Her yıl 14 Şubat günü kutlanan Sevgililer Günü nedeniyle, Gemlik Özdilek Alışveriş Merkezi tarafından Sevgililer Günü yemeği verilecek. Gemlik Özdilek Alışveriş Merkezi Cafe Restoran Müdürü Mustafa Ceylan, gazetemize yaptığı açıklamada, Sevgililer Günü nedeniyle düzenlediklerini yemeği geleneksel hale getirdiklerini, 35 yılını dolduran çiftleri Gemlik Özdilek Restaurantında biraraya getirecek-lerini söyledi. Ceylan, Sevgililer Günü yemeği için başvuruların Gemlik

Özdilek Alışveriş Merkezi Müşteri Hizmetleri Bölümü'ne yapılacağını ve başvurular arasında en uzun süreli evli olan çiftlerin belirleneceğini hatırlattı. Sevgililer Günü yemeği için başvuruların 12 Şubat 2012 tarihine kadar kabul edileceği belirtilirken, başvuru yapmak isteyenlerin evlilik cüzdanlarını da yanlarında bulundurmaları istendi.

CANLI MÜZİK EŞLİĞİNDE AKŞAM YEMEĞİ KEYFİ

Öte yandan gazetemize yapılan açıklamada, "Seveni olan herkes sevgili ler gününde Özdilek Restaurantına davetlidir" denildi. Açıklamada, 19.oo-21.oo saatleri arasında Gemlik Özdilek Restaurantında Sevgililer Gününe özel akşam yemeği programında canlı müzik dinletisi yapılacağı belirtildi.

# Dojo Karate Spor Kulübü karetecileri başarıya doymuyor

Gemlik Dojo Karate Spor Kulübü karetecileri başarılarına bir başarı daha ekledi. Gemlikli karateciler, 29 Ocak 2012 Pazar günü Bursa Atatürk Spor Salonu'nda yapılan iller arası minik ve yıldızlar karate şampiyonasından ilçemize başarı ile döndüler. Heyecanla geçen müsabakalarda, Gemlik Dojo Karate Spor Kulübü karetecilerinden Yağmur Özler kumite dalında üçüncülük, Melis Akyıldız ise yine kumite dalında ikincilik elde etmeyi başardılar. Gemlik Dojo Karate Spor Kulübü Antrenörü Gökhan Özler, *"Katıldığımız şampiyonalarda karetecilerimiz heyecanla ve tüm çabalarıyla hünerlerini gösteriyorlar. Amacımız, daha fazla sporcumuzla Türkiye şampiyonalarında Gemlik'imizin adını duyurmak, öğrencilerimizi karate sporunu daha da sevdirmek. Önümüzdeki günlerde yapılacak olan Minik Yıldızlar Karate Şampiyonasında ve okullar arası karate şampiyona sına katılacağız. Bu organizasyondan da ilçemize başarı ile döneceğimize inanıyor ve karatecilerimize güveniyoruz"* dedi


5. yıl şerefine özel
3000 kişilik dev pasta

AÇILIŞ YILDÖNÜMÜNE ÖZEL TÜM REYONLARDA BÜYÜK İNDİRİMLER...
ÇOCUKLARA ÖZEL EĞLENCELER
SÜRPRİZ HEDİYELER...

4 ŞUBAT 2012 CUMARTESİ
TÜM GEMLİK HALKI DAVETLİDİR

Özdilek®
"Sımsıcak bir gelenek"

Hisar Mahallesi Ilıca Altı Mevkii Kumla Bursa yol ayrımı
Tel : 513 68 00 - 513 32 46 GEMLİK

CANLI MÜZİK EŞLİĞİNDE AKŞAM YEMEĞİ
SEVENİ OLAN HERKES SEVGİLİLER GÜNÜNDE
ÖZDİLEK RESTAURANT'A DAVETLİDİR.
19:00-21:00 SAATLERİ ARASI RESTAURANTIMIZDA
SEVGİLİLER GÜNÜNE ÖZEL AKŞAM YEMEĞİ
EŞLİĞİNDE CANLI MÜZİK DİNLETİSİ YAPILACAKTIR


# Taraftarların cezası kalktı

*Geçtiğimiz sezon Bursa'da oynanması gereken ve çıkan olaylar nedeniyle iptal edilen Beşiktaş maçından sonra seyirden men cezası alan taraftarların bir kısmının cezası kaldırıldı. 6. Asliye Ceza Mahkemesi'nde başlayan ve davanın dün görülen bölümündeki taraftarların tamamının cezası kalktı. Son 2 duruşmayı kapsayan taraftarların da cezasının kalkması bekleniyor.*


ABONE OLDUNUZ MU?
Gemlik Körfez
ABONE OLUN OKUYUN OKUTUN



TEMA
"SUYUNU BOŞA HARCAMA"
TEMA Vakfı tarafından başlatılan "Suyunu Boşa Harcama" kampanyasına su tüketiminin önlenmesi için siz de katılın



'Gemlik Körfez' internette
www.gemlikkorfezgazetesi.com