1964
KAVLAK
DOĞANIN HAZİNESİ
ZEYTİN&ZEYTİNYAĞI
KESTANE ŞEKERİ
YÖRESEL REÇELLER
KOZMETİK
KAVLAK
Sızma
5lt
KAVLAK
FABRİKA SATIŞ MAĞAZASI
kampanya
KAVLAK
Doğanın Hazinesi
www.kavlak.com.tr
naturel
sızma
zeytinyağı
Tel: 512 0 512
7₺
ŞUBELER: Kumla Fabrika - Kumla İskele - Gemlik (İstiklal Cad.) - Yalova Yolu Satış Mağazası
www.kavlak.com.tr

Kuruluş:1973

Gemlik Körfez

GEMLİK'İN İLK GÜNLÜK SİYASİ GAZETESİ

1 Kasım 2013 Cuma | www.gemlikkorfezgazetesi.com | Fiyatı : 50 Kr

Gemlikspor maçına davet

Süper amatör ligde mücadele eden Gemlikspor, Pazar günü saat 14.30'da İlçe stadında 19 Mayıs Gençlik spor ile karşıla şacak. Gemlikli taraftarların kırmızı beyazlılara destek vermesi istendi

Gürle Pasajı'nın Çarşı Dereye bakan duvarları dün yıkılarak pencere açıldı.

Pencere açma polimiği, "Başkan Vekili yıkın dediği için yıktık"

Güne Bakış

Kadri GÜLER
kadri_guler@hotmail.com

Kapı pencere, tartışması..

Çarşı Deresi'nin yapımı sırasında Beledi yeye ait işyerlerinin yıkılmasıyla, Gürle İş Merkezi'nin zemin katındaki dükkanlar değer kazandı.

Bu değerin artması, Dereye doğru kapı ve pencerelerin açılmasıyla daha da güçlenecek.

İşyerlerine açılacak kapı ve pencere ile aslında çevre daha güzelleşecek.

Ama gelin görün ki, bu iş için belediye den proje tadilatı yaptırmak gerekiyor. *4'de*

Çarşı Deresi'nin ikinci etap çalışmaları kapsamında, Belediyeye ait tek katlı işyerlerinin yıkılmasından sonra, Gürle İş Merkezi'ndeki zemin kattaki dükkanların dereye doğru pencere ve kapı açma istemi tartışma konusu oldu. İş Merkezinin projesini çizen Mimar Orhan Bülüt, kendi izni olmadan binada hiçbir değişikliğin yapılamayacağını belir terek belediyeye şikayetçi oldu. *Sayfa 2'de*

GTSO'da iş güvenliği eğitimi çalışmaları başlıyor

Kemal Akıt

Gemlik Ticaret ve Sanayi Odası yönetimi, 6331 sayılı İş Sağlığı ve Güven liği Yasası kapsamında Risk Ana lizi, Temel İş Sağ lığı Güvenliği Eğitimi ve Sağlık Gözetimi için üyelerine destek verecek.

Gemlik Ticaret ve Sanayi Odası Başkanı Kemal Akıt, GTSO'nun Bilgemed adlı firma ile yaptığı anlaşma sonucu, düşük fiya ta bu hizmetlerin ve rilmesi için anlaşma yaptığını söyledi.

Akıt, "Üyelerimiz için 23-24 Kasım 2013 tarihlerinde eğitim çalışmaları yapılacaktır. Eğtimden yararlanmak isteyen üyele rimiz 15 Kasım 2013 tarihine kadar Odamıza başvurak kayıt yaptırmaları ve form doldurmaları gerekmekterir." dedi

özel HATEM
ANADOLU SAĞLIK MESLEK LİSELERİ
HEM HAYAT KURTAR
HEM DE HAYATINI
Meslek sahibi öğrenciler yetiştiriyor, geleceklerini güvence altına alıyoruz.
Umurbey Mah. Yalova Yolu Üzeri 3. Km Gemlik
0 224 514 49 49 | hatemsaglikokullari.com
Hemşire
Acil Tıp Teknisyeni

Gürle Pasajı'nın Çarşı Dereye bakan duvarları dün yıkılarak pencere açıldı.

Pencere açma polimiği, "Başkanvekili yıkın dediği için yıktık"

Çarşı Deresi'nin ikinci etap çalışmaları kapsamında, Belediyeye ait tek katlı işyerlerinin yıkılmasından sonra, Gürle İş Merkezi'ndeki zemin kattaki dükkanların dereye doğru pencere ve kapı açma istemi tartışma konusu oldu. İş Merkezinin projesini çizen Mimar Orhan Bulut, kendi izni olmadan binada hiçbir değişikliğin yapılamayacağını belirterek belediyeye şikayetçi oldu

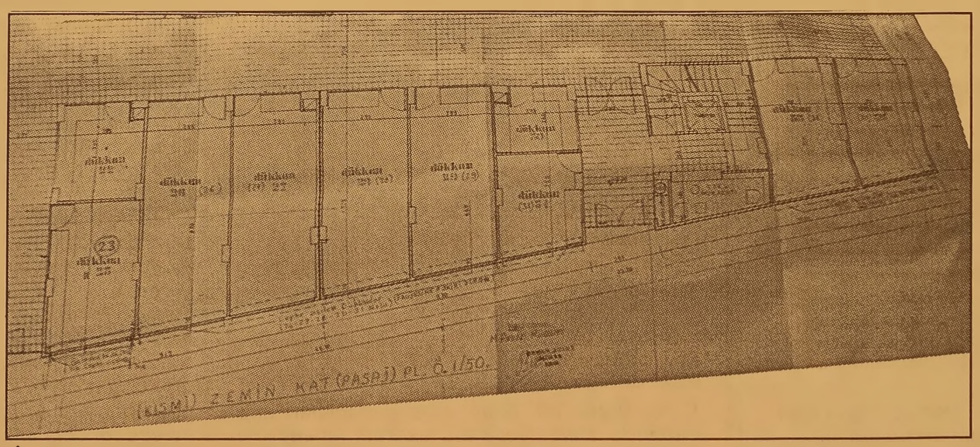

Çarşı Deresi'nin 2. etap çalışmaları kapsamında, Halk Bankası'nın köşesinden Gazhane Caddesi'ne kadar olan bölümdeki binaların yıkılmasından sonra başlatılan yol çalışmaları öncesi, duvarla örülü olan Gürle Pasajı'na ait işyerlerinin dereye bakan duvarları dün yıkıldı.
İstiklal Caddesi'nin Hükümet Konağı'na kadar olan bölümün de Derenin sağ ve sol yanlarında yaya yolunun ihale edilmesi ve müteahhit firmanın çalışmalara başlamasıyla dün ilginç anlar yaşandı.

OLDU BİTTİYE GETİRDİLER...

1979 yılında projesi Mimar Orhan Bulut tarafından çizilen Gürle İş Merkezi'nin Çarşı Deresi'ne bakan bölümü, Halk Bankası dışındaki kısmı duvar ile kapatılmış olarak ruhsat aldı ve inşaat buna göre tamamlandı.
Yapımına 34 yıl önce müteahhit Kemal Erkul tarafından başlanan ve Erkul İnşaat tarafından bitirilen İş Merkezi uzun yıllardır zemin katı pasaj olarak kullanılmaktaydı.
Dere ıslah çalışmaları sırasında, Gürle İş Merkezi'ne bitişik tek katlı belediyeye ve özel şahıslara ait binaların yıkılmasından sonra, binanın yan cephe duvarı, dereye bakar hale geldi.
Bir süredir, bu cepheye bakan yöndeki işyerlerinin sahiplerinin duvarı yıkarak pencere ve kapı açma istemlerini Belediye Başkanvekili Refik Yılmaz Ekim ayı Belediye meclis toplantısında, bu duvarda 'iyileştirme yapılması'nı isteyen önerge vermiş, önerge gündeme alınarak İmar Komisyonu'na gönderilmişti.
Komisyon geçtiğimiz günlerde yaptığı toplantıda, konuyu ele alarak raporunu hazırlamıştı.
6 Kasım günü toplanacak olan Gemlik Belediye Meclisi'nde karara bağlanacak.

BAŞKANVEKİLİ "YIKIN" DEDİ..

Dün öğle saatlerinde işyerlerinin dereye bakan duvarlarını yıkan işyeri sahipleri, gazetemize yaptığı açıklamada, bir gün önce Belediye Başkanvekili Refik Yılmaz'ın işyerleri sahipleri ile yaptığı görüşmede, *"Yarın burada yol çalışmaları başlayacak. Duvarınızı yıkacaksanız yıkın, Belediye den bir ceza gelirse, buna katlanacaksınız."* dediğini söylediler.

MİMAR BULUT ŞİKAYETÇİ OLDU

Öte yandan, işyerlerinin duvarlarının yıkılması üzerine projeyi çizen Mimar Orhan Bulut, dün, Belediye Fen İşleri Müdürlüğü'ne dilekçeyle başvurarak *"Ruhsat ve ekleri ne aykırı cephe açılması gerçekleştirildi"* diye şikayet dilekçesiyle başvuruda bulundu.
Mimar Orhan Bulut, Belediyeye verdiği dilekçesinde, *"Çizdiğim projede kapalı duvar olarak görülen işyerlerinin ruhsat ve eklerine aykırı olarak cephe açılması kaçak yapı olarak değerlendirildiğinden, bununla ilgili Gemlik Belediye gereğinin yapılmasını bekliyorum."* dedi.
Orhan Bulut, gazetemize yaptığı açıklamada, İş Merkezi yönetimine yıkımdan önce yazılı başvurarak, durumu anlattığını, buna karşın duvarların izinsiz yıkıldığını söyledi.
Bulut, *"5846 sayılı Fikir ve Sanat Eserlerini Koruma Yasanın 4/3 maddesinde mimarların çizdikleri projelerinde sanat eseri sayılmıştır. Benim yaptırdığım proje 28 Şubat 1978 tarihinde belediyece ruhsatlandırılmıştır. Bu proje üzerinde hiç kimse değişiklik yapamaz. Benden izin almadıkça değişiklik gerçekleşmez. Proje yapılırken Dereye bakan yönde pasaja 2 giriş vardı.Bunlardan biri (Otel girişi) açıktı. İnşaat başlarken, mal sahiplerinin anayol köşesinde 2 küçük işyeri vardı. Bu nedenle Halk Bankası'nın aldığı bürolar birleştirildi ve dereye doğru pencere açılması projeye uygun hale getirildi. Belediye 2 büronun yanına gelir elde etmek için işyerleri yapıp, kiraya verdi. Dere ıslah çalışmaları nedeniyle buralar yıkılınca duvar ortaya çıktı. Şimdi bu duvarın izinsiz yıkılması söz konusu. Ben bunun için belediyeye başvurdum."* dedi.

Çalınan kasa 3 ay sonra bulundu

Bursa'da, bir oduncunun çalınan çelik kasası, etrafa uçuşan faturalar sayesinde bulundu Edinilen bilgiye göre, yaklaşık 3 ay önce kadir gecesin de merkez Yıldırım ilçesi Arabayatağı Mahallesi'nde odun kömür ticareti yapan Gıyas Azar'a ait işyerine giren hırsızlar, içinde 150 lira bozuk para senet, telefon ve faturaların bulunduğu çelik kasayla kayıplara karıştı. O tarihten bu yana polisin aradığı çelik kasa, işyerinin biraz ilerisinde

gömülü olarak bulundu. Olay, dün sabah saatlerinde Azar'a ait faturaları yerde gören bir kişinin durumu müştekiye haber vermesi üzerine ortaya çıktı. Olay yeri inceleme ekipleri, gömüldükten sonra brandayla üzeri kapatılan kasada parmak izi aradı. Titiz bir çalışma yürüten ekipler, parçalanmış kasada, hırsızlara dair ip ucu bulmaya çalıştı. Müşteki Gıyas Azar, işyerindeki çelik kasanın, geçen ramazan ayı kadir gecesinde çalın dığını ifade ederek, "İçinde 150 lira bozuk para, telefon, açık senet ve faturalar vardı. Tahmini zararımız 15 bin lirayı bulu yor. Polis çevredeki MOBESE görüntülerini inceleyerek olayı çözmeye çalışacak. Umarım bunu yapan hırsız lar en kısa sürede yakalanırlar" diye konuştu. Polisin olayla alakalı soruşturması sürüyor.

Bunalımdaki Genç Kendini Astı

Bursa'da oturduğu evin merdivenlerine kendini asarak yaşamına son veren Volkan Çakır'ın, 7 ay önce annesinin yanarak ölmesinden sonra bunalıma girdiği ve daha sonra da psikolojik tedavi görmeye başladığı öğrenildi.

ANNESİNİN ÖLÜMÜNDEN SONRA BUNALIMA GİRMİŞ

Bursa'da oturduğu evin merdivenlerine kendini asarak yaşamına son veren Volkan Çakır'ın, 7 ay önce annesinin yanarak ölmesinden sonra bunalıma girdiği ve daha sonra da psikolojik tedavi görmeye başladığı öğrenildi.
Bursa Adli Tıp Kurumu'nda otopsisi yapılan Volkan Çakır'ın intiharıyla ilgili soruşturma Bursa Cumhuriyet Savcılığı'nca yürütülüyor

1 Kuruşluk Borcunu 5 Kuruş Ödeyerek Kapattı

Bursa'da, kapattırdığı kredi kartının 1 kuruşluk borcu için defalarca bankadan mesaj aldığını öne süren Yaşar Şimşek, 5 kuruş ödeme yaparak bu sıkıntıdan kurtuldu. Şimşek, Tüketiciler Dernekleri Federasyonu'nda (Tüdef) gazetecilere yaptığı açıklamada, 3 yıl önce bir bankaya kredi kartını kapatmak için başvuruda bulunduğunu, kendisine iletilen borcu ödedikten sonra kredi kartını iade ettiğini söyledi. Ödeme yapmasına rağmen bankanın kendisine "5 lira daha borcunuz var" mesajı gönderdiğini iddia eden Şimşek, borcunun olmadığını söylemesine rağmen bankanın 3 yıl süreyle kendisine sürekli mesaj çektiğini öne sürerek, "Sonunda dayanamadım ve çıkarılan 5 liralık borcu da ödedim. Ancak bir ay sonra telefonuma 1 kuruş daha borcum olduğuna ilişkin mesaj geldi. 1 ay sürekli mesajlar aldım. Bankaya gittim 5 kuruş verdim borcumu ödedim. Paranın üstünü de almadım" diye konuştu. Şimşek, mesajlara çok canının sıkıldığını ve kendisini "yolunacak kaz" gibi gördüğünü belir terek, "İnsanın ruh sağlığı bozuluyor. Bankaların tüketicilerle dalga geçtiğini düşünüyorum ve enayi yerine konmak zoruma gidiyor. Hükümetimizden bu konuyla ilgili yasal bir düzenleme istiyoruz" dedi. TÜDEF Genel Başkanı Sıtkı Yılmaz da tüketicilerle banka lar arasında son yıllarda ciddi sorunlar yaşandığını kaydetti. Tüketicilerin, kredi kartı ve tüketici kredileri üzerinden hak etmediği ödemelerle karşı karşıya kaldığını savunan Yılmaz, "1 kuruşluk olay hu kuksuzluğun öte sinde tüketiciye çektirilen bir çiledir. Bu na bankaların hakkı olmaması gerekir. Önümüzdeki günlerde Türkiye Büyük Millet Meclisine gelecek Tüketici Yasa Tasarısı'nın bu konunun çözümü için hükümete de bir şans sunduğunu belirtmek isterim" ifadelerini kullandı.

'Dedemi Annem Öldürdü Hakim Bey'

Bursa'nın Mudanya İlçesi'nde kayboldu ğu öne sürülen 78 yaşındaki Rıdvan Baskı'yı öldürdüğü iddia edilen kızı yaşındaki Vildan Bozkurt ile cinaye tin ardından cesedi parçalayıp çeyiz sandığıyla dereye attığı iddia edilen eşi 47 yaşındaki Aykut Bozkurt ve kızları 17 yaşındaki P. B., Bursa 3'üncü Ağır Ceza Mahke mesi'nde ilk kez hakim karşısına çıktı. Duruşmada anne ve babasından ayrı olarak ifadesi alınan P. B., cinayeti annesinin işlediğini söyledi. Duruşma boyunca suçu kocasının üzerine atan Vildan Bozkurt ise kızının ifadesinin kendisine okunmasının ardından cinayeti itiraf etti. Yenimahalle'de oturan Rıdvan Baskı 12 Haziran 2011 tarihinde ortadan kayboldu. Ailesinin bildirmesi üzerine polis ekipleri yaşlı adamı aramaya başladı. Rıdvan Baskı'nın kızı Vil dan Bozkurt, damadı Aykut Bozkurt ve torununu P. B.'yi takibe alan ekipler, konuşmalarını dinlediği bu kişileri gözaltına aldı.

'PARÇALARA AYIRIP GÖMDÜK' DEDİ

Emniyetteki ifadesinde babası Rıdvan Baskı'yı yastıkla boğarak öldürdüğünü söyleyen Vildan Bozkurt, daha sonra da cesedi eşi ile birlikte parçalara ayırdıklarını ve Bilecik'in Bözüyük İlçesi'ne bağlı Kozpınar Köyü yakınlarında gömdüklerini söyledi. Polis ekiplerinin bahsedilen yerde yaptıkları aramalara rağmen cesede ulaşılamazken, adliyeye çıkartılan Vildan ve Aykut Bozkurt tutuklandı, kızları P.B. ise tutuksuz yargılanmak üzere serbest bırakıldı. Hakkında, 'Tasarla yarak yakın akrabayı öldürmek' suçundan ömür boyu ağırlaştırılmış hapis cezası istemiyle dava açılan Vildan Bozkurt, 'Cinayete azmettirmek' suçundan ömür boyu ağırlaştırılmış hapis cezası istemiyle dava açılan Aykut Bozkurt ve kızı P. B.'nin Bursa 3'un Ağır Ceza Mahkemesi'ndeki yargılamalarına devam edildi.

Bursa'da Uyuşturucu Operasyonu

Bursa'nın merkez Osmangazi ilçesinde düzenlenen iki ayrı uyuşturucu operasyonunda, 2 kilo esrar ve 72 adet uyuşturucu hap ele geçirildi. İl Emniyet Müdürlüğü ekipleri, İntizam Mahallesi'nde uyuşturucu satıcılarına yönelik iki ayrı operasyon düzenledi. Üç ayrı adreste yapılan aramalarda, 2 kilo esrar, 72 adet uyuşturucu hap, 1 tabanca ve 1 pompalı tüfek ile çok sayıda fişek ele geçirildi. Gözaltına alınan 4 kişi, emniyetteki sorgulamalarının ardından "uyuşturucu ticareti yapmak" suçundan adliyeye sevk edildi.

Güne Bakış

Kadri GÜLER
kadri_guler@hotmail.com

Kapı pencere konusu..

5846 sayılı Yasa, ruhsatlandırılmış her türlü mimari projenin çizerini, çalışmasından dolayı güvence altına alıyor.

Çizilen projeler sanat eseri sayılıyor.

Yani bir ressamın tablosu, bir yontucunun heykeli, bir sinema yapımcısının filmi, bir şarkı sözü yazarının veya bestecinin bestesi gibi eser sayılıyor.

Gürle İş Merkezi'nin zemin katındaki iş yerleri, bitişindeki belediye dükkanlarının yıkılmasıyla değerlendi.

Buradaki esnaf, dereye doğru pencere ve kapı açmak istiyorlar.

Bunun için mimari projede değişiklik gerekiyor.

Yani esnafın Mimar Orhan Bulut'a başvurup, önce proje değişikliği isteminde bulunması gerekir.

Bu yapılmadan dün duvarlar yıkıldı.

Mimar Bulut da, Belediye ye durumu bir dilekçeyle şikayet etti.

Daha önde de Pasajda açılan bir işyerinin dereye doğru pencere açması üzerine, Bele diye Encümenin buradaki işyerine para cezası yazdığını öğrendim dün.

Daha önce aynı işyerinde bulunan kiracı lar bin lira kira öderken, kapı ve pencerenin açılmasıyla kiranın 3-4 kat artmış.

Yani bu pasajdaki mal sahiplerinin işyerlerinin değeri 3-4 kat artmış oldu.

Derenin 2 yakasına yeni yol yapılıyor.

Müteahhit hızlı çalışıyor.

Bugün beton döküm işi biter, kurumasından sonra parke taşları döşenir.

Aslında dere projesi yapılırken çevresinin binalarıyla düşünülerek projelendirilmesi gerekirdi.

Ama bizimkiler düşünmeden yola çıkma da uzmanlar. Sonra ilavelerle işi uzatıyorlar.

Aynı PTT önündeki köprü gibi.

Derenin ihalesi sırasında köprünün nasıl estetik yapılacağı düşünülseydi, bugün çoktan iş bitmişti.

Büyükşehir dereyi ihale ederken, Gürle İş Merkezi'ndeki işyerlerini de düşünüp dış cephe iyileştirmesini projeye koysaydı, bugün yaşananlar olmazdı.

Esnafa, 'proje tadilatı olmadan neden yıktınız' dediğimde: "Başkanvekili bugün yıktınız yıktınız." diyerek yıkım için yeşil ışık yaktığını söylüyor.

Bugün zabıta ekipleri gelecek ve yıkılan işyerleri hakkında mutlaka zabıt tutacaklar.

Zabıtlar encümene gidecek, sonuçta ceza gelecek.

Ama burası Türkiye, yapanın yanında kalmıyor mu?

Nerede Manastır Çay Bahçesinin yıkım kararı?

Nerede, Umurbey de kaçak yapılan ve güya yıktırılan bina?

Hepsi yerlerinde duruyor.

Sonuçta olanlar Yıkım ekibine oluyor.

Önce veriyorlar gazı, kenara kaçıyorlar..

Olan yine vatandaşa oluyor.

Bu işte de öyle olacak.

Ad değişikliğine bir tepki de CHP'den

CHP İlçe Başkanı Mehmet Sertaslan, Şehit Etem Okulu'nun adının değiştirilmesine tepki gösterdi. Sertaslan'ın açıklaması şöyle ; *"Cumhuriyetimizin 90.yılı kutlamaları esnasında gördü gümüz Körfez Ortaokulu'nun aslında yeni bir okul değil de terör belasına kurban verdiği miz bir hemşehri mizin, Şehit Ethem Yaşar'ın ismini taşıyan bir okulumuzun orta bölü münün yeni adı olduğunu üzüntü ile öğrendik.*

Hele de bu değişikliğin yazışmalarda ortaya çıkan karışıklık nedeniyle yapıl dığı mazeretini duyunca üzüntümüz bir kat daha arttı. Barış süreci adıyla AKP iktidarının Etem Yaşar'ı gencecik yaşında sevdiklerinden koparan terör örgütünün elebaşı ile görüşmeler yaptığı bir ortamda yapılan bu isim değişikliğinin kamu vicdanını derinden yaralayacak bir duruma gelmesi kaçınılmazdır. Dolayısı ile kötü bir niyetle yapılmadığı nı düşünmek istediğimiz bu yanlış uygulamadan bir an önce vazgeçilmesini istemeyi CHP Gemlik ilçe başkanı olarak doğru bulu yorum. Bu isteği mize bir an önce olumlu bir cevap beklediğimizi bildiririz."

Bank Asya resmi törenle açıldı

Bank Asya, 10'uncu şubesinin resmi açılışını yaptı. Şube sayısını günden güne arttıran Bank Asya'nın açılış törenine Gemlik Kaymakamı Cahit Işık, Gemlik İlçe Emniyet Müdürü Erol Gülen ve Bank Asya Genel Müdür Yardımcısı Feyzullah Eğriboyun, Belediye başkan Vekili Aslan Özaydın, İlçe Müftüsü Muammer Turan yer aldı. Törende konuşan Bank Asya Genel Müdür Yardımcısı Feyzullah Eğribo yun, Gemlik Şubesi'nin açılmasıyla Bursa'daki 10'uncu şubelerinin hizmete girdiğini söyledi. Eğriboyun, *"Şube sayısı, Bank Asya'nın istikrarlı büyümesinde büyük rol oynuyor. Bu açılışla Bursa'daki şube sayımızı 10'a çıkarmış olduk. Bu rakam, Bank Asya nın Bursa'da ne kadar aktif ve tercih edilen bir banka olduğunun en açık göstergesi"* dedi. Bursa'nın, Türkiye'nin en önemli sanayi kentlerinden biri olduğuna vurgu yapan Feyzullah Eğriboyun şöyle devam etti: *"Bursa, Türk ekonomisi için lokomotif bir kent. Gelişmiş sanayisi Bursa'nın en büyük gurur kaynağı. Böyle bir şehirde 10'uncu şubemizi açmaktan dolayı çok mutluyuz. Gemlik sizlerin de bildiği üzere; Sosyo-ekonomik anlamda hem nüfusu, hem de makro ekonomik verileri ile birçok ili geride bırakmış sayılı ilçelerimizden biridir. Bugün Türkiye'nin en lezzetli sofralık zeytinlerinin yetiştiği Gemlik'te tarım, ticaret ve sanayi faaliyetleri ilçenin önemli ekonomik göstergelerindendir. Ayrıca son dönemde gelişen balıkçılık, tavukçuluk ve turizm gibi diğer iş faaliyetleri de hem bölge halkına hem de ülke ekonomisine çok önemli katkı sağlamaktadır."*

Gemlik Kaymakamı Cahit Işık, açılışta yaptığı konuşmada, *"Bu açılış, bölgemizin değişiminin en büyük göstergelerinden biri. Ekonomik büyüklüğümüz gün geçtikçe artıyor. Gemlik'in esas gelir kaynağı zeytincilik. Bank Asya da, Gemlik'teki potansiyeli görerek bugün burada bu güzel şubeyi açtı. Bank Asya'nın Gemlik'e gösterdiği teveccühten ötürü sonsuz teşekkürlerimi sunuyorum."* dedi. Bank Asya Gemlik Şubesi Müdürü Ahmet Öztank ise, bölgeye hizmet veriyor olmaktan büyük mutluluk duyduklarını belirterek, *"Şubemizde her türlü ihtiyaç ve beklentileri karşılayacak organizasyon yapısına sahibiz. İstihdama ve gelişime açık firmalara destek vereceğiz. Amacımız bireysel ve KOBİ bankacılığı alanlarında öncü projelere imza atarak Gemlik'e ve Bursa ekonomisine katkıda bulunmak"* diye konuştu.

Kurşunlu'daki kaçak baz istasyonu söküldü

Gemlik Belediyesi Zabıta Müdürlüğü ekipleri, Kurşunlu Mahallesi Zeytinlikler Bölgesinde bir deponun duvarına monte edilen kaçak Baz İstasyonunu sökerek imha etti.
Vatandaşların tepkisi ve dilekçeleri üzerine harekete geçen ekipler önce bölgede araştırma yaptılar. Kaçak Baz İstas yonu Tespiti yapıldıktan sonra da konu belediye encümenine geldi. Encümenin aldığı karar sonrası Kurşunlu Zeytinliklerine giden Zabıta ekipleri, kaçak Baz İstasyonunu sökerek imha ettiler.
Zabıta Müdürlüğü ekipleri, kaçak yapılar da olduğu gibi, kaçak baz istasyonlarına da af olmayacağını söylediler.
Zabıta Müdürü Özcan Aslan'da, her türlü şikâyeti değerlendirdiklerini ifade ederek, yasal yetkiler çerçeve sinde denetim ve yaptırımların süreceğini söyledi.

Fosseptik çilesi bitiyor

Gemlik Belediye si'nin Alt Yapı Hamlesi sayesinde, Eşref Dinçer Mahallesi 30 yıllık fosseptik çilesinden kurtuluyor.
Üç bölge halinde geçtiğimiz yıl içinde tapularına kavuşan mahalle sakinlerinin 30 yıllık alt yapı kâbusu da böylelikle tarihe karışıyor.
Gemlik Belediye Başkanvekili Refik Yılmaz, mahallede birinci tapu bölge sinin alt yapı, kanalizasyon, içme suyu ve yağmur suyu gideri çalışmalarının tamamlandığını, ikinci tapu bölgesinde de çalışmalara ara vermeden devam ettiklerini bildirdi.
Alt yapı çalışmalarını yerinde

gezen ve incele melerde bulunan Yılmaz, odun depoları ve 127. sokak bölgesinde başlayan çalışma ların kısa sürede tamamlanacağını müjdeledi.
İkinci bölge alt yapı çalışmalarının ardından üçüncü bölge alt yapı çalışmalarına da başlayacaklarını vurgulayan Refik Yılmaz, *"Bölge halkı 30 yıldır alt yapı ve fosseptik sıkıntısı çekiyordu. Tapularını alama dıkları için belediye olarak bu bölgelere hizmet ve yatırım yapılamıyordu. Tapu sorununu çözdük, şimdi de alt yapı sorunlarını kökten bitiriyoruz. Kanalizasyon ve yağmur suyu gider projeleri bitirilmek üzere."*

BAŞSAĞLIĞI

Gemlik Ziraat Odamız Meclis üyelerinden
değerli arkadaşımız

Adem AYDIN'ın

ölümünü üzüntü ile öğrendik.

Merhuma Allah'tan rahmet, kederli ailesine ve
yakınlarına başsağlığı dileriz.

GEMLİK ZİRAAT ODASI
BAŞKANLIĞI

8. sınıf velilerine yeni sistem anlatıldı

Lale Kemal Kılıç Ortaokulu'nda sekizinci sınıf velilerine yönelik Temel Eğitimden Ortaöğretime Geçiş Sistemi hakkında bilgilendirme toplantısı yapıldı.

Lale Kemal Kılıç Ortaokul müdürü Can Olgun, Temel Eğitimden Ortaöğretime Geçiş Sistemi ile ilgili olarak okulun yapacağı çalışmaları ve sekizinci sınıf öğrencilerinden beklentilerini velilerle paylaştı.

Lale Kemal Kılıç Ortaokulu Psikolojik Danışmanı Umut Çakal tarafından da sekizinci sınıf velilerine " Temel Eğitimden Ortaöğretime Geçiş Sistemi ve Sınava Hazırlık Süreci" semineri verildi.

Psikolojik Danışman Umut Çakal, Temel Eğitimden Ortaöğretime Geçiş Sistemi Modelinin uygulanışı ve ağırlıklandırılmış merkezi sınavlar hakkında bilgilendirme yapıp sınava hazırlık sürecinde dikkat edilmesi gerekenleri belirtip nasıl çalışabileceklerini velilere açıkladı.

Velilerin sistem hakkında soruları cevaplandırılıp merkezi ortak sınav yapılacak derslerin konu dağılım çizelgelerini içeren bilgilendirme kitapçığı velilere dağıtıldı.

BAHÇIVAN ARANIYOR

Şirketimiz bünyesinde çalışmak üzere;
Bahçe, Peyzaj işinden anlayan Referans verebilecek, BAHÇIVAN alınacaktır.

BAŞVURULARIN ŞİRKETİMİZE ŞAHSEN YAPILMASI GEREKMEKTEDİR.

EFENDİOĞLU MERMER A.Ş.
Açmalar Mevkii, Gedelek-Orhangazi / BURSA
Tel:0-224-586 00 05

DEVREN SATILIK

YÜKSEK CİROLU RESMİ KURUMUN SU ANA BAYİİ DEVREN SATILIKTIR

0 532 768 23 70

ELEMAN

YALOVO YOLU 3. KM. DEKİ İŞYERİMİZDE ÇALIŞACAK GARSON VE KOMİ ARANIYOR

513 81 96

KAŞEDE BEKLEMEK YOK
KALİTELİ KAŞELER UYGUN FİYATLARLA
1 SAATTE TESLİM EDİLİR

GÜLER AJANS
MATBAACILIK - YAYINCILIK - REKLAMCILIK
İstiklal Caddesi Bora Sokak No : 3/B GEMLİK
Tel : (0.224) 513 96 83 Fax : (0.224) 513 35 95

ELEMAN

OFİS PROGRAMLARINI İYİ KULLANABİLEN ÖN MUHASEBE ELEMANI ARANIYOR

VERONA MERMER
Yalova Yolu 2. KM.
GEMLİK
Tel : 514 20 21

Özdilek
YAŞAMIN İÇİNDE

₺6.90

Izgara Köfte
İnegöl Köfte
Kaşarlı Köfte

NEDEN KÖFTE Özdilek 'TE YENİR?

- Etleri çiftliğimizde üretiyoruz.
- Hijyenik ortamda ISO 22000 Gıda Güv. Yön. Sis. uyguluyoruz.
- Standart reçeteye göre hazırlıyoruz.
- Siparişlerinizi en geç **12 dk.**'da hazırlıyoruz.
- **29 yıldır** sizler için köfte üretiyoruz.

www.ozdilek.com.tr

Gemlik Körfez
GEMLİK'İN İLK GÜNLÜK SİYASİ GAZETESİ

Acara Gürcüleri folklor kıyafetlerine kavuştu

Gemlik Belediyesi'nin Kültürel ve Sosyal Etkinlikler Projeleri kapsamında uygulamaya geçirdiği yöresel derneklere kıyafet desteği devam ediyor.
Gemlik Acara Gürcüleri Kültür ve Dayanışma Derneği de kıyafetlerini Belediye Başkanvekili Refik Yılmaz'ın elinden aldı. Dernek Başkanı Hasan Türe ve Yönetim Kurulu üyelerinin de katıldığı törende, 40 adet çocuk erkek ve 40 adet çocuk bayan folklor ve halk dansları kıyafetleri teslim alındı.
Acara Gürcüleri Çocuk Halk Dansları Folklor ekibine iletilmek üzere kıyafetleri aldıklarını belirten Dernek Başkanı Hasan Türe, Belediye Başkanvekili Refik Yılmaz'a yöresel derneklere yönelik hizmet ve desteklerinden dolayı teşekkür etti.
Gemlik Belediye Başkanvekili Refik Yılmaz'da, ayrım yapmadan tüm amatör spor kulüplerine olduğu gibi, yöresel ve kültürel derneklere yönelik de hizmetlerin sürdüğünü vurgulayarak, *"Gemlik'te huzur, kardeşlik, dostluk ve dayanışmanın pekişme sinde önemli rol oynayan tüm derneklerimize teşekkür ediyoruz. Yöresel halk dansları oyunları ve sosyal etkinlikleri adına da kendilerini tebrik ediyoruz. Belediye olarak sosyal ve kültürel anlamdaki desteklerimizi, kıyafet hizmetleri ile de devam ettireceğiz"* dedi.

Otomobil Tutkunları Bursa'da Buluşacak

Tüyap Bursa Fuarcılık AŞ.tarafından düzenlenen 'Bursa Otoshow 2013', 5-10 Kasım tarihleri arasında klasik ve son model araçları, otomobil tutkunları ile buluşturacak. Tüyap Bursa Fuarcılık AŞ. tarafından düzenlenen 'Bursa Otoshow 2013', 5-10 Kasım tarihleri arasında klasik ve son model araçları, otomobil tutkunları ile buluşturacak. Tüyap Bursa Fuarcılık AŞ. Genel Müdürü İlhan Ersözlü, bu yıl Türkiye'nin en büyük Otoshow'unun Bursa'da düzenleneceğini belirterek, "Fuara özgü cazip kampanyalar ve fiyatlar olacak. Otomobil almak isteyenlerde fuarı beklemeli" dedi.
Tüyap Bursa Fuarcılık AŞ. ve Otomotiv Distribütörleri Derneği (Odd) işbirliği ile gerçekleştirilen 'Bursa Otoshow 2013' Bursa Uluslararası Fuar ve Kongre Merkezi'nde düzenlenecek. 4 Kasım'da Vip açılışı gerçekleştirilecek fuar öncesi basın toplantısı yapan Tüyap Bursa Fuarcılık AŞ. Genel Müdürü İlhan Ersözlü, fuarın otomotiv sektöründeki tüm ilgiyi Bursa'ya çevireceğini belirtti. Fuarın iki yıl öncesine göre yüzde 25 büyüyerek, 4 ayrı salon ve fuaye alanında gerçekleştirileceğini kaydeden Ersözlü, 2011 yılında 122 bin 490 olan ziyaretçi sayısını 150 bine ulaştırmayı hedeflediklerini vurguladı. Sektördeki ünlü markalar ve son model araçların sergileneceğine dikkat çeken Ersözlü şöyle dedi:
"Bursa, bölgedeki otomotiv sektörünün kalbi. Yan ve ana sanayiinin merkezi konumunda. Bu yüzden Türkiye'de bu yıl düzenlenen otoshow fuarlarının en büyüğü burada gerçekleşecek. Fuarda 64 marka yer alacak ve 200 araç stantlarda sergilenecek. Bursa'daki bölge bayilerinin satışları da önemli boyutta etkilenecek. Fuara özgü cazip kampanyalar ve fiyatlar olacak. Otomobil almak isteyenlerde fuarı beklemeli. Otomotiv tutkunları için 35 bin TL'den başlayıp 1 milyon TL'ye ulaşan fiyatlarda araçlar bulunacak. 7'den 70'e herkesi bekliyoruz."

Sağlıklı temeller Cumhuriyet ile atılacak

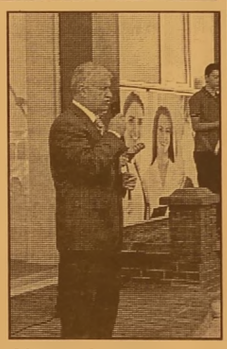

Gemlik Özel Hatem Anadolu Sağlık Meslek Lisesi öğrencileri, Ulu Önder Mustafa Kemal Atatürk'ün insanlığa armağan ettiği Cumhuriyet'in 90. kuruluş yıldönümü kapsamında okul bahçesinde bayram kutlaması gerçekleştirdiler.
Hemşirelik ve Acil Tıp Teknisyenliği bölümü öğrencileri okudukları şiirler ile günün anlam ve önemini vurguladılar.
Okul bahçesinde düzenlenen etkinlikte Cumhuriyetimizin kurucusu Mustafa Kemal Atatürk, şehitlerimiz ve Türkiye Cumhuriyeti'ne emeği geçen tüm yurttaşlar anısına 1 dakikalık saygı duruşunun ardından İstiklal Marşı hep bir ağızdan söylendi.
Bayram ile ilgili konuşmayı Okul Müdürü Mümin Torlak ve Edebiyat Öğretmeni Ahmet Altınay yaptı.
Altınay konuşmasında, Cumhuriyet'in tüm insanlığa kazandırılan en önemli rejim olduğunun altını çizerek; ulusumuzun birlik ve beraberliğini bütün dünyaya göstermede çok önemli bir rolünün olduğunu hatırlattı.
Öğrencilerden Ahmet Hakan Bayraktar, Zeynep Yılmaz ve Muhammed Özboğa Cumhuriyet Bayramı konulu şiirler okurken, sunucu öğrenci Gamze Yaman sunum aralarında Cumhuriyet ile ilgili özdeyişler okudu.
Ulu Önder Mustafa Kemal Atatürk bir kez daha anıldı.

KAŞEDE BEKLEMEK YOK
KALİTELİ KAŞELER
UYGUN FİYATLARLA
GÜN İÇİNDE TESLİM EDİLİR

GÜLER AJANS
MATBAACILIK - YAYINCILIK - REKLAMCILIK
İstiklal Caddesi Bora Sokak No : 3/B GEMLİK
Tel : (0.224) 513 96 83 Fax : 513 35 95

KAYIP

Adıma bastırmış olduğum Seri A 5001-5050 sıra numaralı 1 cilt faturam ile Seri A 8301-9300 sıra numaralı 20 cilt adisyonum kaybolmuştur. Hükümsüzdür.
NECDET MUSTAFA TEZSEVER

Oyuncak ve deterjanları bakanlık denetleyecek

Gümrük ve Ticaret Bakanı Hayati Yazıcı, oyuncak, deterjan, emzik, biberon, havuz kimyasalları, kuvvetli asit bazlar, diş fırçaları ve hijyenik kağıt gibi ürünlere ilişkin denetimlerin, bugünden itibaren bakanlığı tarafından yapılacağını bildirdi

Yazıcı, yaptığı yazılı açıklamada, söz konusu ürünlere ilişkin denetim yetkisinin Sağlık Bakanlığından, Gümrük ve Ticaret Bakanlığına geçtiğini gösteren 9 tebliğ ve 1 yönetmeliğin, Resmi Gazete'de yayımlandığını belirtti.

Oyuncakların iç piyasa denetimlerinin, diğerlerinin ise hem iç piyasa hem de ithalat aşamasındaki uygunluk denetimlerinin Gümrük ve Ticaret Bakanlığınca yapılacağını ifade eden Yazıcı, "güvensiz ürüne karşı sıfır tolerans" politikalarının, yeni ürün grupları ve denetimleri altına giren sektörler için de geçerli olduğunu kaydetti.

Geçmiş yıllarda piyasa gözetimi ve denetiminde gösterdikleri kararlı tavrın, bu ürün gruplarının denetiminde de sergileneceğini vurgulayan Yazıcı, şöyle devam etti:

"Ayrıca söz konusu ürünlerin ait olduğu sektörlerde kapsamlı bir denetim programı gerçekleştirilmesi planlanmaktadır. Bakanlığımız sorumluluk alanına giren yeni ürünler için hem piyasaya arzdan önce bildirim hem de piyasadayken denetim mekanizmasını işletecek olup, piyasada dolaşan kayıtlı veya kayıtsız bütün ürünlerin güvenliğini temin etmeyi planlamaktadır.

Özellikle Bakanlığımız denetmenleri vasıtasıyla bu ürünlerle ilgili olarak piyasada etkin bir piyasa gözetimi ve denetimi mekanizması kurulması ve söz konusu ürünlerin piyasa arz edildiği her noktada inceleme ve denetimler yapılması planlanmaktadır."

Havaalanı güvenliğine uluslararası standart geliyor

Havaalanlarında görev yapan 6 bin 800 güvenlik personeline uluslararası sertifika geliyor..

Ulaştırma, Denizcilik ve Haberleşme Bakanlığı Sivil Havacılık Genel Müdürlüğü (SHGM), tarayıcı personellerinin sertifikalandırılması projesi kapsamında havaalanlarında görev yapan 6 bin 800 güvenlik perso nelinin sertifikalandırılmasını hedefliyor.

SHGM'den yapılan yazılı açıklamada, uluslararası sivil havacılık standartlarının Türkiye'de en üst seviyede uygulanması amacıyla hayata geçirilen projeyle, havaalanlarında yolcu kabin bagajı, uçakaltı bagajı (x-ray ve EDS), kargo, eşyaların taramasını gerçekleştiren ve x-ray ve tarama yapan tüm personelin 2014 yılı sonuna kadar sertifikalandırılmasının amaçlandığı belirtildi.

İlk etapta Ankara, İstanbul ve Antalya havaalanlarında çalışan personele yönelik düzenlenen ve haziran ayından itibaren devam eden sınavlara yaklaşık 1000 güvenlik görevlisinin katıldığı ifade edilen açıklamada, görüntü

yorumlama ve teorik bilgi bölümlerinden oluşan sınavlarda başarı gösteren güvenlik görevlilerine de sertifikalarının verilmeye başlandığı bildirildi.

SHGM'nin 26 Nisan 2013 tarihinde yürürlüğe giren "Tarayıcı Personeli Sertifikasyon Sınavı-TPSS" talimatına göre, sertifikası olmayan güvenlik personelinin 2015 yılından itibaren söz konusu görevlerde bulunamayacağı hatırlatılan açıklamada, şu ifadelere yer verildi:

"Türkiye'nin üyesi olduğu uluslararası organizasyonlar ve AB mevzuatı gereğince, güvenlik kontrol noktalarında, kargo taramasında EDS sistemi gibi yerlerde tarama görevini yapan personelin yetkili otorite tarafından sertifikalandırılması gerekiyor.

Bu kapsamda, ulusal bir proje hazırlayarak Tarayıcı Personel Sertifikasyon Sınavı (TPSS) için çalışmalara başlayan SHGM, pilot uygulamalar ve akademik çalışmalar da bitirildikten sonra nisan ayında yayımladığı talimatın ardından başlattığı sınavlara ve sertifikasyon çalışmalarına devam ediyor."

GEMLİK REHBERİ

GEREKLİ TELEFONLAR

İtfaiye	110
Polis İmdat	155
Jandarma İmdat	156
Jandarma K.	513 10 55
Polis Karakolu	513 18 79
Gar. Kom.	513 12 06

KAYMAKAMLIK

Kaymakamlık	513 10 51
C.Savcılığı	513 10 53
C.Savcı Yrd.	513 29 54
Emniyet Müd.	513 10 28

ULAŞIM

DENİZ UÇAĞI	513 66 13
Pegasus Akmis Seyahat	514 63 62
METRO	513 12 12
Aydın Turizm	513 20 77
Süzer Turizm	512 10 72
Kanberoğlu-Esadaş	514 46 49
Anıtur	514 47 71
Kamil Koç	512 01 63

HASTANELER

Devlet Hastanesi	517 34 00
Sahil Dev. Hast.	513 33 29
Mer.Sağ.Ocağı	513 10 68
Tomokay Tomografi	513 65 29
Konur Tıp Mrk.	514 80 88

TAKSİLER

Körfez Taksi	513 18 21
Çınar Taksi	513 24 67
Güven Taksi	513 32 40
Gemlik Taksi	513 23 24
Manastır Taksi	517 33 94

RESMİ DAİRELER

Telefon Arıza	121
UEDAŞ ARIZA	186
UEDAŞ İşletme	513 45 03
Statyum	514 00 95
Orm.Böl.Şef.	513 12 86
Milli Eğt. Md.	513 11 74
Halk Kütüphane	513 13 53
Askerlik Şb.	513 10 57
Karayolları	513 13 08
Liman Baş.	513 11 33
Mal Müd.	513 10 95
Nüfus Md.	513 37 42
Özel İd. Md.	513 15 07
Tapu Sicl. Müd.	513 14 14
Müftülük	513 13 64
Gümrük Md.	524 85 86
Ver. Dairesi Md.	513 10 92
İlçe Tarım Müd.	513 10 45
İlçe Seç. Md.	513 77 73
Halk Eğitim Müd.	513 18 46
İŞ-KUR	513 71 66

BELEDİYE

Santral	513 45 21 -23
Başkanlık	513 45 20
Zabıta	513 24 32
BUSKİ	514 57 96
İtfaiye	513 23 25
Muhasebe Md.	513 45 21-182
Yazı İşl. Md.	513 45 21-111
Su Arıza	Yalnız 185

DENİZ OTOBÜSÜ

Bursa	256 77 84
Mudanya	544 30 60
Yenikapı	(212) 516 12 12
Yalova	(226) 811 13 23
İDO İmam Aslan Dinlenme Tes.	513 23 94

VAPUR - FERİBOT

Yalova	(226) 814 10 20
Topçular	(226) 363 43 19
Eskihisar	(262) 655 60 31

OTOBÜS

Şehirlerarası	261 54 00
Otobüs Terminali	(18 Hat)

DAĞITICILAR

GEMDAŞ	513 29 29
Aygaz	513 12 95
Habaş	513 16 37
Mogaz	513 75 58
Ergaz	513 88 43
İpragaz	513 22 59
Habaşgaz	513 45 46
Yeni Likitgaz	513 65 00
BP Gaz	514 59 81
Bütünler Likitgaz	513 80 00
Akçagaz	514 88 70
Totalgaz	514 17 00
Akcan Petrol	513 10 79
MAR-PET	513 30 33
Tuncay Otogaz	513 16 45
Boyza Petrol	513 01 03

Gemlik Körfez

GEMLİK'İN İLK GÜNLÜK SİYASİ GAZETESİ

YEREL SÜRELİ YAYIN

YIL : 41 SAYI : 4712

FİYATI : 50 Kr. (KDV Dahil)

Sahibi : Kadri GÜLER

Sorumlu Yazı İşleri Müdürü : Serap GÜLER

İstiklal Cad. Bora Sok. No:3/B

Tel : 513 96 83 Fax : 513 35 95 GEMLİK

Yönetim ve Basım Yeri :

GÜLER AJANS

Matbaacılık-Yayıncılık-Reklamcılık Tesisi

İstiklal Cad. Bora Sok. No:3/B GEMLİK

(Dini bayram Günleri ve Pazar günleri yayınlanmaz)

GEMLİK SİNEMA GÜNLÜĞÜ

VENÜS SİNEMASI

ŞEVKAT YERİM DAR :

12:00-14:00-16:00-18:00-20:15

ŞEYTAN-I RACİM :

11:45-14:15-16:15-18:30-20:30

TURBO: 11:30-13:30

GÜNCE : 15:30-17:30-20:00

REZERVASYON

513 33 21

MİLTON
DÜĞÜN SALONU

GEMLİK KÖRFEZİ'NİN DENİZLE
BİRLEŞTİĞİ MÜTHİŞ MANZARADA
YENİLENEN YÜZÜMÜZLE
EN GÜZEL ANLARINIZI
YAŞATMAK İÇİN VARIZ.

Pasta *Piyanist*
Meşrubat *Saten Sandalye Giydirme*
Çerez *Nikah Masası*

İnternetten Canlı Yayın
Sahne - Işık gösterisi
Servis ve ekipmanlar
Sürpriz gösteriler

Yuvanıza Giden Yol

MANASTIR EMLAK

GAYRİMENKUL DANIŞMANLIĞI

Sebahattin DEMİR
Emlak Müşaviri

www.manastiremlakgemlik.com

TEL & FAX: 0224 517 33 10 CEP: 0532 744 33 83 E-MAIL: manastiremlak@hotmail.com
www.manastiremlak.sahibinden.com - www.ilan.com.tr/manastiremlak

KAVLAK
1964
DOĞANIN HAZİNESİ
ZEYTİN&ZEYTİNYAĞI
KESTANE ŞEKERİ
YÖRESEL REÇELLER
KOZMETİK
KAVLAK ZEYTİN ZEYTİNYAĞI
FABRİKA SATIŞ MAĞAZASI
KAVLAK Doğanın Hazinesi
www.kavlak.com.tr
kampanya
naturel sızma zeytinyağı
Tel: 512 0 512
7₺
ŞUBELER: Kumla Fabrika - Kumla İskele - Gemlik (İstiklal Cad.) - Yalova Yolu Satış Mağazası
www.kavlak.com.tr

Kuruluş:1973
Gemlik Körfez
GEMLİK'İN İLK GÜNLÜK SİYASİ GAZETESİ
2 Kasım 2013 Cumartesi | www.gemlikkorfezgazetesi.com | Fiyatı : 50 Kr

Marmarabirlik 52 bin ton ürün alacak

Marmara Zeytin Tarım Satış Koope ratifleri Birliği, 2013-14 ürün alım kampanya sı dün itibariyle kooperatif merkezlerin de sofralık zeytin alım-larına başladı. Haberi sayfa 2'de

Mehmet Turgut aday adaylığı başvurusunu İl Başkanlığı'na yaptı. Aydın Bayraktar ve Emir Kantur ise İlçe başkanlığına başvuruda bulundular

AKP'de aday adayı sayısı 8 oldu

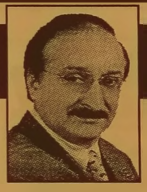

Güne Bakış

Kadri GÜLER
kadri_guler@hotmail.com

AKP'nin aday adayları belli oldu

Yerel seçimlere doğru Belediye Başkanı olmak isteyen aday adayları netleşiyor.

Dün AKP'de başkanlık ve meclis üyeliği için aday adaylık başvurularında son gün dü.

Başvurularını son güne bırakan yalnız Mehmet Turgut olduğunu sandığım bir sıra da, Aydın Bayraktar'ın ve kapanarak AKP ile birleşen, Has Parti'nin eski İlçe Başkanı Emir Kantur'un da aday adaylık başvu-rusunu yaptığını öğrendim. Devamı 4'de

30 Mart 2014 tarihin de yapılacak olan yerel seçimler nedeniyle, Adalet ve Kalkınma Partisi'nde Belediye Başkanlığı aday adaylığı ve belediye meclis üye-likleri için aday adayı olma süresi dün sona erdi. AKP'de dün son aday adaylık başvuruları yapıldı. Eski Belediye Başkanlarından Mehmet Turgut, dün öğleden sonra AKP Bursa İl Başkanlığı' na giderek, aday adaylığı başvuru dosyasını ve ücretini teslim etti. Belediye Meclis üye si Aydın Bayraktar ve

Mehmet Turgut

eski Has Partisi İlçe Başkanı Emir Kantur, dün Belediye İlçe Başkanlığı'na aday adaylığı başvurusun-da bulundular.

Aydın Bayraktar

AKP'de belediye başkan aday adayları sayısı 8'e böylece çıktı. AKP Belediye Başkan aday adayları şunlar: Mehmet

Emir Kantur

Turgut, Enver Şahin, Refik Yılmaz, Aydın Bayraktar, Selim Yavuz, Cemil Karataş, Habibe Oral ve Emir Kantur.

özel HATEM
ANADOLU SAĞLIK MESLEK LİSELERİ
HEM HAYAT KURTAR HEM DE HAYATINI
Meslek sahibi öğrenciler yetiştiriyor, geleceklerini güvence altına alıyoruz.
Umurbey Mah. Yalova Yolu Üzeri 3. Km Gemlik
0 224 514 49 49 | hatemsaglikokullari.com
Hemşire Acil Tıp Teknisyeni

Gemlik Körfez
GEMLİK'İN İLK GÜNLÜK SİYASİ GAZETESİ

Marmarabirlik 52 bin ton ürün alacak

Marmara Zeytin Tarım Satış Kooperatifleri Birliği, 2013-14 ürün alım kampanyası dün itibariyle kooperatif merkezlerin de sofralık zeytin alımlarına başladı. Marmarabirlik Başkanı Hidamet Asa, üretici ortaklardan 75 bin ton rekolte beyanı geldiğini, 52 bin ton alım planıyla, üreticinin yanında olduklarını gösterdiklerini söyledi. Yazılı açıklama da bulunan Marmarabirlik Yönetim Kurulu Başkanı Hidamet Asa, bölge rekoltesinin 130 bin ton dolayında olduğunu, kooperatif ortaklarımızdan gelen rekolte beyanlarının toplam 75 bin tonlara ulaştığını söyledi.

Geçtiğimiz haftalardaki yoğun yağmurlar nedeniyle daldaki ürünün erken karardığını, dolayısıyla alımlara acilen başlamak zorunda kaldıklarını kaydeden Asa, *"Fiyat konusundaki çalışmalarımız sürüyor. Bugün itibariyle en önemli konumuz kampanyanın biran önce açılmasıydı. Üreticimizi mağdur etmemek adına 1 Kasım itibarı ile, ürün alım kampanyamız açılmıştır. 2011 ve 2012 yıllarında avans fiyatla yapılan alımlarda ortaklarımıza "Marmarabirlik'e güvenin" demiştik. Yönetim Kurulu olarak, "Ortaklarımızın güvenini boşa çıkartmamıştık ve son gülen üretici miz olmuştu"* dedi.

Göreve geldikleri günden bu yana ortakları mağdur etmediklerini, her zaman yanlarında olduklarının altını çizen Hidamet Asa şunları söyledi: 2013/2014 yılı ürün alım kampanyası hakkında genel değerlendirme yapan Asa; *"Bu kampanya döneminde de ortaklarımızı mağdur etmeyiz. Alın terinin ne demek olduğunu da, maliyetleri de çok iyi biliyoruz. Bu sebeple önümüzdeki süreçte fiyatlar açıklandığında ortakları mız bizlere hak verecektir".*

Bu kampanya döneminin büyük önem taşıdığını, nedeninin de hem bölge rekoltesinin yüksekliği, hem de bölge dışından Gemlik tipi ürün girişinin sektöre ve Marmarabirlik'e yarattığı haksız rekabet olduğuna dikkat çekti. Fiyat tespitini üreticiyi mağdur etmeden, Marmara birlik'e de zarar vermeden yapacaklarını bildiren Asa, *"Çalışma yapmadan, piyasa oluşmadan ve kurumu düşünmeden açıklanacak fiyatların ne ortağa, ne Marmarabirlik'e faydası olur. Tek faydası, diğer bölgelerden ürün alarak bu bölgede değerlendirme fırsatı arayanlara olur"* dedi.

Merkez alımlarının dışındaki köy alımlarının tarihini kooperatif yönetim kurullarının belirleyeceğini açıklayan Hidamet Asa, baş baremin 200 tane olduğunu, ürün bedeli ödemelerinin yüzde 60'ının 15'er günlük teslimatlar baz alınarak yapılacağını, yağlık fiyatlarının ise günün piyasa koşullarına göre belirleneceğini söyledi.

Ortaklardan alınacak ürün miktarının ise son 5 yılda yapılan teslimat ortalamasına göre belirleneceğini ifade eden Asa, bu ortalamaya göre azami teslimat miktarı 500 kilonun altında kalan ortakların kotasının da 500 kiloya yükseltildiğini söyledi. Yanlışlıkla da olsa kota fazlası teslim edilen ürün bedelinin bir yıldan önce ödenmeyeceğini kaydeden Hidamet Asa, sebebinin yüksek miktarda alım planlaması olduğu nu ve bu sebeple ortaklarımızın kota fazlası ürün vermemeleri gerektiğine vurgu yaptı.

Dere kenarında yan yollara beton döküldü

Çarşı Deresi'nin 2. etap çalışması nedeniyle tamamlanan İstiklal Caddesi PTT arasındaki derenin sağ ve sol tarafındaki yaya yolunda dün ihaleyi kazanan müteahhit firma zemin düzeltmesi yaparak yolun tabanına hasır demir koyarak beton döktü.

Öte yandan, Gürle İş Merkezi'nin zemin katında, dereye bakan ve duvarla kapalı olan işyerlerinde, duvarın yıkılmasından sonra dün PVC pencere ve kapıların takılması için hazırlanan çerçeveler takıldı. Bugün pencere ve kapıların takılması bekleniyor.

ZABITA TUTANAK TUTTU

Gürle İş Merkezi'nin yan duvarlarının proje tadilatı yapılmadan yıkılması üzerine Belediye Zabıta ekiplerinin dün İş Merkezi yanına gelerek tutanak tuttuğu öğrenildi.

Özmen, "Halkımız şaibesiz kadrolara görev verecek"

Gemlik Saadet Partisi Belediye Başkan adayı Sedat Özmen ve Yönetim Kurulu üyeleri, esnaf ziyaretinde bulunarak Gemlik'lilerin Cumhuriyet Bayramını kutladı. Esnaf ziyaretleri esnasında yolda gördüğü herkesle selamlaşıp bayramlarını tebrik eden Özmen, esnaflarla sohbetler edip, Gemlik ve ülke gündemi hakkında kısa sohbetler gerçekleştirdi.

Sedat Özmen, *"90.yılını kutladığımız Cumhuriyet Bayramımızda Ülkemizin Teknoloji ve Sanayi hamlesini tamamlayamamış olması bizleri üzmektedir."* dedi. Türkiye'nin üreten değil, ithal eden bir ülke olduğunu ifade eden Özmen, *"Böyle kalkınma olmaz."* dedi.

Belediyelerde kirlenme ve yolsuzlukların ayyuka çıktığını söyleyen Özmen, temiz yönetimin 1994 yerel seçimlerinde olduğu gibi Milli Görüş kadroları ile sağlanacağını ifade ederek sözlerini şöyle sürdürdü; *"İktidar Partili Mudanya Belediye sinde olan yolsuzluk ve operasyon, Gemlik'te yaşanılanlar, Kestel, Gürsu ve diğer Belediyelerde Belediyecilikte emin ellere olan ihtiyacın [illegible]gesi ve habe[illegible]sol. Halkımız kararını vermiş ve siyasette şaibesiz kadrolara görev verecek."* dedi.

Gemlik'te 4 ton kaçak midye ele geçirildi

Gemlik'te 4 ton kaçak midye ele geçirildi.
Alınan bilgiye göre, İl Jandarma Komutanlığı ekipleri, Marmara Denizi kıyı şeridinde midye çıkarıldığı ve bunların araçlarla Gemlik'ten sevk edileceği ihbarını aldı.
Olay yerine giden ekipler, bir kamyonetin kasasında 20 kilogramlık çuvallarda 4 ton midye ele geçirerek denize döküp imha etti.
Zanlılar hakkında idari işlem uygulandı.
İl Jandarma Komutanlığınca Gemlik, Mudanya, Orhangazi ve Karacabey ilçelerinde geçen yıl yaklaşık 12 ton, bu senenin 10 ayında ise yaklaşık 99 ton kaçak deniz ürünü ele geçirildi.

İş makineleriyle define aranıyor

Orhangazi'de Ermenilerden kalma bir evin altında define olduğu yönündeki söylenti üzerine yasal kazı çalışması başlatıldı.
Yaklaşık bir yıl süren yazışmalardan sonra Anıtlar Kurulu, Mal Müdürlüğü ve jandarmanın yer aldığı komisyonun gözetiminde başlatılan kazıların ilk gününde herhangi bir bulguya rastlanmadı.
Keramet Köyü'nde Saliha Şentürk'e ait atıl vaziyetti evde define araması başlatıldı. Keramet Köyü'ndeki yasal kazı için Anıtlar Kurulu bir komisyon oluşturdu. Mal Müdürlüğü Milli Emlak Şefliği'nden bir yetkili ve jandarmanın da yer aldığı komisyonun başkanlığını Anıtlar Kurulu'ndan Arkeolog Turhan Kayabey yapıyor. Ev sahibinin damadı Efkan Arı, köyde yıllardır süregelen söylenti olduğunu söyledi. Arı, "Mübadele döneminde birkaç Ermeni aile Keramet Köyü'ne yerleşmiş. Kurtuluş savaşından sonra bu ailelerden biri hariç tamamı köyü terk etmişler. Köyde kalan aile, kaçan Ermenilerin altın ve eşyalarını geri dönüp almak üzere bizim evin altına sakladığını anlatırmış. Bu söylenti yıllarca konuşuldu. Muhtarlık uzun zamandır kullanılmayan evin yıkılacağından tedirgin olup 'yıkın' deyince biz de izin alıp kazı yaptırmak istedik. Evin altında kazı yaptırmaya karar verdikten sonra Anıtlar Kurulu ile görüşmeler yaptık. Bilgi edindikten sonraki yazışmalar neredeyse bir yıl sürdü" diye konuştu. Keramet Köyü Muhtarı Ergün Yenilmez ise, yıkılan evin atıl olduğunu ve uzunca bir zamandır kullanılmadığını söyledi. Ermenilerin Kurtuluş Savaşı'ndan önce Keramet Köyü'nde yaşadığını ifade eden Yenilmez, "Savaştan sonra köyü terk etmişler. Eskiler Ermenilerin giderken o evde altın ve eşyalarını sakladığını anlatırlardı" dedi.

ESKİ ESER VE ALTIN ARANIYOR

Kazı Komisyonu Başkanı Turhan Kayabey, Keramet Köyü'ndeki kazıda eski eser ve altın arandığını vurgulayarak, "Yasal süresi 1 ay olan ve en fazla 100 metrekare alanda yapılabilecek olan kazılarda altın bulunursa yarısı devlete, kalan yarısı da yer sahibine verilecek. Kazılar sırasında eski esere rastlanması halinde yer sahibi devre dışı kalacak ve kazı Anıtlar Kurulu tarafından sürdürülüp, eski eserlere devlet hazinesine alınacak" açıklamasını yaptı

İLK GÜN BOŞ GEÇTİ

Keramet Köyü'ndeki altın ve eski eser kazısı dün sabah itibari ile başladı. Köy halkı kazıları merakla izlerken, Jandarma Komutanlığı ekipleri de bölgede güvenlik tedbiri aldı. Saat 17:00'ye kadar devam eden kazıda herhangi bir bulguya rastlanılmadı. Yer sahibi talep ederse kazılar bir aya kadar devam edecek.

Bandırma'da ceset bulundu

Balıkesir'in Bandırma ilçesinde sahilde bir erkek cesedi bulundu.
Akşam saatlerinde Livatya bölgesinde denizde bir ceset olduğu ihbarını alan emniyet ekipleri harekete geçti.
Yapılan incelemenin ardından 35-40 yaşlarında bir erkek cesedi bulundu.
Üzerinden kimlik çıkmadığı öğrenilen erkek cesedi otopsi için Bursa Adli Tıp Kurumu'na gönderildi

Dehşete düşüren vahşi cinayetin davasında karar çıktı

Bursa'da "yağma" suçundan tutuklu bulunduğu Tekirdağ Yarı Açık Cezaevi'nden firar ettikten sonra Bursa'da üçüncü cinayetini işlediği iddia edilen sanık 26 yıl 8 ay hapis cezasına çarptırıldı.
Bursa 1. Ağır Ceza Mahkemesi'nde "kasten adam öldürmek ve 6136 sayılı Ateşli Silahlar Kanunu'na muhalefet" suçlarından müebbet ve 3 yıla kadar hapsi istenen 35 yaşındaki Ü.Ç., son kez hakim karşısına çıktı. Daha önce iki ayrı cinayetten hüküm giydikten sonra yağma suçundan girdiği Tekirdağ Yarı Açık Cezaevi'nden kaçıp Bursa'da büfe işletmecisi 31 yaşındaki Ahmet Girgin'i tabancayla öldürmekle suçlanan Ü.Ç., son sözünde , pişman olduğunu söyledi. Duruş maya müşteki olarak katılan maktulün annesi Azize Girgin ise, sanığın en ağır cezanın verilmesini istedi. Mahkeme karar için kısa bir ara verdi. Her duruşmada adliyeye feryatları ile inleten müşteki Azize Girgin, heyecandan tekrar duruşmaya giremedi.Mahkeme heyeti, sanık Ü.Ç.'yi, "kasten adam öldürmek' suçundan önce müebbet hapis cezasına çarptırdı. Ardından duruşmadaki iyi hali sebebiyle cezası 25 yıla indirilen sanığa ayrıca "6136 sayılı Ateşli Silahlar Kanunu'na muhalefet' suçundan da 1 yıl 8 ay hapse mahkum edildi. Bilindiği gibi, geçen yıl Ekim ayında merkez Nilüfer İlçesi Görükle Dumlu pınar Mahallesi Atatürk Bulvarı'nda meydana gelen olayda, Bursa'daki bir arkadaşının yanına gelen cezaevi firarisi Ü.Ç. gezmek için kiralık arabasını vermeyen tekel bayi işletmecisi Ahmet Girgin'i tabancayla vurarak öldürdükten sonra kaçtığı dağ evinde yakalanmıştı.

TEMA "SUYUNU BOŞA HARCAMA"
TEMA Vakfı tarafından başlatılan "Suyunu Boşa Harcama" kampanyasına su tüketiminin önlenmesi için siz de katılın

Güne Bakış

Kadri GÜLER
kadri_guler@hotmail.com

AKP'nin aday adayları belli oldu

Mehmet Turgut dün Gemlik İlçe Başkanlığı'na değil de, Bursa İl Başkanlığı'na başvuruda bulundu.

Nedenini sormak için kendisini birkaç kez telefonla aramama karşın, görüşme imkanım olmadı.

AKP İlçe yönetimince, istenmeyen gazeteci olmam nedeniyle, beni ve gazetemi hiçbir etkinliklerine çağırmıyorlar.

Ağa babalarından öyle gördükleri için, eleş tirilerimize ancak böyle yanıt veriyorlar.

Onların bizi çağırıp çağırmaması hiç önemli değil.

Bence, bunun nedeni, AKP İlçe Başkanı ile Belediye Başkanvekilinin iş ortaklığına kadar dayanan ilişkisidir.

Gemlik Körfez'in, AKP'nin Gemlik Belediye sini ele geçirmek için yaptığı çirkin oyunları yazdığımız için, bizi kendilerine göre istenme yen adam ilan ettiler.

Gemlik Körfez Gazetesi hiçbir dönemde, yalama gazetecilik yapmadı. Hiçbir dönemde ilkelerinden ödün vermedi..

Biz sağ oldukça var olacağız.

Ama, AKP'nin bugünkü yöneticileri ve belediyeyi halktan oy almadan ele geçirenler gelecekte olmayacaklar.

Biz ne siyasiler gördük.

Bugün adlarını bile hatırlayan yok.

Dönelim gündemdeki konuya.

AKP de dün aday adaylığı için başvuruda son gündü.

Yaptığımız araştırmada, Belediye Meclis üyesi Aydın Bayraktar ve Has Parti eski İlçe Başkanı Emir Kantur'da dün aday adaylığı için başvurmuş.

Böylece daha önce uygulanan sansür ile haberini gazetemizde yayınlamadığımız Cemil Karataş, Habibe Oral ile birlikte aday adayı sayısı 8'e yükseldi.

Böylece er meydanında kimlerin güreşeceği belli oldu.

Bu güreşte baş pehlivanlar yanında, değişik sikletlerde güreşçiler var.

Asıl final onlar baş pehlivanlar arasında geçecek..

Aday adayı olması beklenen Gökay Bilir, Şahin Danış başvuruda bulunmadı.

AKP, CHP ve MHP de de aday adayları belli olduğuna göre, bundan sonra adayın belirlenmesine endekslendi herşey.

Her partinin anketlerinin yaptırdığı biliniyor.

CHP'nin anketleri tamamladığı haberi geldi.

Bugün CHP Parti Meclisi, yarın ise Merkez Karar Kurulu toplanacak. Büyük ihtimal, bazı il ve ilçelerin adayları açıklanacak.

Zaman daralıyor.

Gemlik'te en sıkıntılı parti bence AKP...

8 aday arasında birlik yok.

Bilhassa Belediye Başkanvekili Refik Yılmaz'a karşı hoşnutsuzluk hat safhada.

Bunun nedeni, 30 aylık icraatları...

Yılmaz, bu süreçte koltuk kavgası yapmasaydı, AKP'nin adayı olurdu.

AKP Yılmaz ile yola devam ederse, 2009 seçimlerindeki sonuç yaşanabilir.

Bekleyip göreceğiz.

İP Meclis irtica ve bölücülüğe yol verdi

İşçi Partisi Gemlik İlçe Başkanı Muar rem Çelik, Atatürk Anıtı önünde partili lerle yaptığı basın açıklamasında, *"Kamuda kıyafet özgürlüğü olmaz"* dedi.

Dün, saat 13.oo de Atatürk Anıtı önünde toplanan İP'liler, önce sloganlar attılar.

Daha sonra, parti yönetim kurulu üyesi Zeynure Aktan, hazırlanan basın açıklamasını okudu.

İP'in basın açıklamasında kamu kurumlarında, "Allah'ın emridir" diyerek veya "tercih özgürlüğümüzdür" gerekçesiyle istenen giyim kuşamla gö rev yapılamayacağı belirtilerek, şöyle denildi.

"Bu durum yalnız Türkiye'de değil, bütün dünyada böyledir." "Allahın Emri" "Kanunların kaynağı olamaz!" Kanunlar, tüzükler ve yönetmenlik ler, "Allahın emrine" göre yapılamaz.

Kimse Meclisteki giyimini "Allahın emri"ne göre veya bireysel özgürlük gerekçesiyle seç meye kalkamaz. Her dinin başka Allahı vardır ve emirleri farklıdır. Kimi mezhepler kadının tek gözle baktığı bir örtüyü Allahın emri sayıyor. İş "Allahın emri'ne bırakılırsa", dinler , mezhepler, inançlar, düşünce ve kanaat ler arasında eşitlik kalmaz. Özgürlük de kalmaz. Ancak din ticareti yaparsanız ve insanları Allah ile aldatırsınız. Kadın Cinsel Meta değildir."

Açıklamada, kadın-erkek eşitliği-insanlık kadın ve erkek, insanda eşitlendiği, Cumhuriyetin getirdiği kültürün bu olduğu belirtildi.

İP'in açıklamasında AKP'nin türbanla oy avcılığına çıktığını, türbanla ne halkçılık ne de milliyetçiliğin yapılamayacağı belirtildi.

Türkiye 11 yıllık AKP iktidarında amacın kadının özgürleşmesi olmadığı kadına yönelik şiddetin yüzde 1400 arttığına dikkat çekildi.

Açıklamada, 2013 yılının 9 ayında 40 bin kadının şiddete maruz kaldığı açıklandı.

Açıklamada: *"2009 yılında tecavüze uğrayan, kadınların ilk 7 ayında 953 kadın sokak ortasında öldürüldü. 2012 yılında bu sayı binlere çıktı. Tecavüze uğrayanların yüzde 58'i 18 yaşından küçük. Tecavüzcülerin ise 409'u polis, asker, korucu, özel tim, gardiyandır. Hiçbir suç cezasız kalmaz. 180 binden fazla çocuk gelin var."* BM raporuna göre ise kadının siyaset katılımı 96 ülke arasında 90. sırada olduğuna dikkat çekilerek, *"Bu meclis Atatürk Meclisi olmaz. Türban Haçlı irtica nın bayrağıdır, türban kadını orta çağın karanlık kuyularına atmaktır. Türban kadına özgürlük değil, cariyeliktir, köleliktir."* denildi.

Türk Sanat Müziği Korosu'ndan Cumhuriyet konseri

Gemlik Belediyesi Sanat ve Kültür Derneği Türk Sanat Müziği Korosu, Cumhuriyetimizin 90. yıldönümü nedeniyle konser verdi.

Önceki akşam Belediye Kültür Merkezi'nde verilen konser iki bölümden oluştu.

Şef Erdinç Çelikkol'un yönettiği Türk Sanat Müziği Korosu seslendirdiği eserlerle büyük alkış aldı.

KAYIP

Uludağ Üniversitesi Yalova Meslek Yüksek Okulu'ndan almış olduğumu geçici mezuniyet belgemi kaybettim. Hükümsüzdür. ERCAN BALCİ

KAYIP

Gemlik Nüfus Müdürlüğünden almış olduğum nüfus cüzdanımı kaybettim. Yenisini çıkaracağımdan eskisinin hükmü yoktur. İNCİ AYDIN

AYKENT BAŞKANINI SEÇTİ

Öğrencilere demokrasi bilincini kazandırmak amacıyla 8 Ekim'de başlayan seçim sürecinde Özel Aykent İlköğretim Okulu öğrenci meclisi başkanı seçimi yapıldı.
Okulda yapılan ant içme töreninden sonra, öğrenciler başkan adaylarına oylarını vermeye başladılar. Oylar, her öğrenciden bir oy olmak üzere gizli oylarla toplandı.
Oy verme işlemi tamamlandıktan sonra sandık kurulu başkanı, üyeler ve rehber öğretmen gözetiminde sandık açılarak oy sayımı yapıldı. Toplam 207 öğrencinin katıldığı oylama sonucunda 137 oyla Mustafa Remzi Erenoğlu okul meclis başkanı seçildi.
Rehber Öğretmen Zübeyde Uludağ *'Biz çocukları mızın geleceklerini kendilerinin belirlemesini istiyoruz. Çocuklarımızın bizim gibi yaralanmış demokrasiyle, kesintiye uğramış seçimler ve parlamento yaşamıyla büyümesini istemiyoruz. Yapılan bu gibi faaliyetlerle demokrasi kültürünü almış, seçme seçilme bilincini pratik yaparak öğrenmiş bir nesil yetiştirmek isti yoruz."* dedi.

Alman HEM Birliği Gemlik'te

Hayat Boyu Öğrenme Genel Müdürlüğü ile Alman Halk Eğitimi Merkezleri Birliği (DW) arasında imzalanan işbirliği protokolü kapsamında Almanya´dan gelen Mr.Jochen Mainka´ya Gemlik Halk Eğitim Merkezi Müdürlüğü çalışmaları hakkında bilgi verildi.
Merkezde ve köylerde açılan kursları gezerek çalışmalar hakkında bilgi aldı.
HEM'de sınıfları dolaşan Mainka çalışmaları yakından inceledi.
Köylerde ve mahallelerde açılan kursları dolaşarak tüm çalışmalar hakkında bilgi aldı.
Çalışmalar boyunca kendisine 100. Yıl İlkokulundan İngilizce öğretmeni Ramazan Güzel ve HEM'de görev yapan Almanca öğretmeni Gamze Aykanat rehberlik yaptı.
Kurum çalışmalrı hakkında HEM Müdürü Rüveyde Kılıçlar bilgi verdi.
Bursa'nın tarihi ve turistik yerleri Ulu Camii, Osmangazi, Orhangazi, Yeşil türbesi kapılı çarşı ve İnkayada'ki tarihi Çınar gezisinde kendine Müdür Yardımcısı Ümit Yetkin eşlik etti.
Gemlik Halk Eğitimin çalışmalarını yakından inceleyen Mainka çalışmalar karşında memnuniyetini ifade etti. Ayrıca gösteri len yakın ilgiden dolayı tüm kurum çalışanlarına teşekkür etti.

KARATAŞ ŞİRKETİMİZ İÇİN

METAL İŞLERİNDE ÇALIŞABİLECEK
VASIFSIZ ELEMANLAR
ALINACAKTIR

İlgilenenlerin Azot Sanayi Yolu No: 272 İslamköy/Gemlik adresine şahsen müracaatları rica olunur.

KARATAŞ DEMİR ÇELİK LTD. ŞTİ.
Azot Sanayi Yolu No:272 İslamköy/GEMLİK
Tel: 0224 524 72 70

ANKARA

LOKANTASI VE İŞKEMBECİSİ

SULU YEMEK ÇEŞİTLERİ
IZGARA ÇEŞİTLERİ
İŞKEMBE ÇORBASI
AYAK PAÇA
KELLE PAÇA
DAMAR TUZLAMA
EDİRNE TAVA
ARNAVUT CİĞERİ
PİDELİ KÖFTE

GECE SAAT 01.00'E KADAR AÇIĞIZ

Gazhane Cad.
No : 22 GEMLİK
(Ömürlü Pastanesi)
0 532 434 89 55

BAHÇIVAN ARANIYOR

Şirketimiz bünyesinde çalışmak üzere;
Bahçe, Peyzaj işinden anlayan Referans verebilecek, BAHÇIVAN alınacaktır.

BAŞVURULARIN ŞİRKETİMİZE ŞAHSEN YAPILMASI GEREKMEKTEDİR.

EFENDİOĞLU MERMER A.Ş.
Açmalar Mevkii, Gedelek-
Orhangazi / BURSA
Tel:0-224-586 00 05

ELEMAN

YALOVO YOLU 3. KM. DEKİ İŞYERİMİZDE ÇALIŞACAK GARSON VE KOMİ ARANIYOR

513 81 96

DEVREN SATILIK

YÜKSEK CİROLU RESMİ KURUMUN SU ANA BAYİİ DEVREN SATILIKTIR

0 532 768 23 70

ELEMAN

OFİS PROGRAMLARINI İYİ KULLANABİLEN ÖN MUHASEBE ELEMANI ARANIYOR

VERONA MERMER
Yalova Yolu 2. KM.
GEMLİK
Tel : 514 20 21

KAŞEDE BEKLEMEK YOK

KALİTELİ KAŞELER UYGUN FİYATLARLA
1 SAATTE TESLİM EDİLİR

GÜLER AJANS
MATBAACILIK - YAYINCILIK - REKLAMCILIK

İstiklal Caddesi Bora Sokak No : 3/B GEMLİK
Tel : (0.224) 513 96 83 Fax : (0.224) 513 35 95

Tüketici kredileri arttı kart harcamaları azaldı

Mevduat bankalarının tüketici kredileri, 25 Ekim itibariyle yaklaşık 459,5 milyon liralık artışla 227 milyar 686 milyon liraya yükselirken, kredi kartı harcama tutarı ise 1,3 milyar liralık azalışla 89 milyar 459 milyon liraya gerildi.

Türkiye Cumhuriyet Merkez Bankası (TCMB) Haftalık Para ve Banka istatistiklerine göre, 21-25 Ekim tarihleri arasında mevduat bankalarının tüketici kredileri 459 milyon 492 bin lira artarak 227 milyar 686 milyon 86 bin liraya ulaştı.

Aynı dönemde taksitli ticari kredileri 247 milyon 515 bin lira azalarak 111 milyar 196 milyon 841 bin liraya, kredi kartı harcamaları ise 1 milyar 294 milyon 527 bin liralık azalışla 89 milyar 458 milyon 746 bin liraya geriledi.

Mevduat bankalarındaki tüketici kredilerinin 97 milyar 823 milyon 668 bin lirası konut, 7 milyar 744 milyon 465 bin lirası taşıt ve 122 milyar 117 milyon 953 bin lirası da diğer kredilerden oluştu.

Geçen yılın aynı dönemine kıyasla mevduat bankalarındaki tüketici kredileri yüzde 26,82 oranında, taksitli ticari krediler de yüzde 40,51 oranında arttı.

Bireysel ve kurumsal kredi kartları ile yapılan harcamalar ise 2012 yılının aynı dönemine göre yüzde 24,98 oranında artış gösterdi.

Kredi kartı harcama tutarının 52 milyar 816 milyon 742 bin lirası taksitli, 36 milyar 642 milyon 4 bin lirası taksitsiz olarak gerçekleşti.

Finansman şirketlerinin aynı dönemde kullandırdıkları tüketici ve taksitli ticari kredi tutarı ise geçen yılın aynı dönemine göre yüzde 28,69 oranında artarak 13 milyar 93 milyon 67 bin lira oldu.

Ekim ayında perakende fiyatlar arttı

İstanbul'da ekim ayında perakende fiyatlar yüzde 2,54 oranında, toptan fiyatlar yüzde 0,92 oranında arttı.

İstanbul Ticaret Odası'nca İstanbul ili için hazırlanan 1995 bazlı Ücretliler Geçinme İndeksine göre perakende fiyatlar aylık yüzde 2,54, toptan eşya fiyatları indeksine göre toptan fiyatlar ise aylık yüzde 0,92 oranında artış gösterdi.

İstanbul Ticaret Odası'nca hazırlanan fiyat indekslerinin 2013 yılı ekim ayının bir önceki yılın aynı ayı ile mukayese sinde perakende fiyatlar yüzde 7,59, toptan fiyatlar yüzde 6,86 oranında artış kaydetti.

Söz konusu indekslerde yirmi dört aylık serilerden oluşan yıllık ortalama artış hesabına göre 2013 yılı Ekim ayında 1995 bazlı Ücretliler Geçinme İndeksi yıllık ortalama yüzde 8,15, Toptan Eşya Fiyatları İndeksi ise yıllık ortalama yüzde 5,40 oranında artış gösterdi.

İstanbul'da giyim sektöründe kış sezonu ürünlerinin piyasaya sürülmesi, ev eşyası harcamaları grubunda yer alan ürünlerde maliyet kaynaklı fiyat artışları, gıda

maddeleri grubunda mevsimsel özelliklere bağlı olarak yaş-kuru sebze ve meyve grubundaki fiyat artışları ekim ayı genel enflasyon artışında etken oldu.Perakende fiyat hareketlerinin göstergesi olan ve 2013 Eylül ayında yüzde 0,71 oranında artış gösteren 1995 bazlı İstanbul Ücretliler Geçinme İndeksi, ekim ayında yüzde 2,54 oranında yükseldi.

İstanbul'da giyim sektöründe kış sezonu ürünlerinin piyasaya sürülmesi, ev eşyası harcamaları grubunda yer alan ürünlerde maliyet kaynaklı fiyat artışları, gıda maddeleri grubunda mevsimsel özelliklere bağlı olarak yaş-kuru sebze ve meyve grubundaki fiyat artışları ekim ayı genel enflasyon artışında etken oldu.

Giyim harcamalarında yüzde 18,94, gıdada yüzde 2,71, ev eşyasında yüzde 1,36, sağlık ve kişisel bakım da yüzde 0,01, kültür, eğitim ve eğlencede yüzde 0,24, ulaştırma ve haberleşmede yüzde 0,20 oranında artış kaydedilirken, konut harcamalarında yüzde 0,18 oranında fiyat azalışı gerçekleşti.

Diğer harcamalar grubunda ise fiyat hareketi kaydedilmedi.

2012 yılı ekim ayında yüzde 10,36 olan yıllık perakende fiyat artış oranı, 2013 yılının aynı ayında yüzde 7,59 oldu.

Yıllık ortalama artış oranı ise düşüş eğilimini devam ettirerek 2013 ekim ayında yüzde 8,15 olarak gerçekleşti.

- Toptan eşya fiyatları

Toptan fiyat hareketlerini yansıtan ve 2013 Eylül ayında yüzde 0,30 oranında artan Toptan Eşya Fiyatları İndeksi ekim ayında yüzde 0,92 oranında artış gösterdi.

GEMLİK REHBERİ

GEREKLİ TELEFONLAR

İtfaiye	110
Polis İmdat	155
Jandarma İmdat	156
Jandarma K.	513 10 55
Polis Karakolu	513 18 79
Gar. Kom.	513 12 06

KAYMAKAMLIK

Kaymakamlık	513 10 51
C.Savcılığı	513 10 53
C.Savcı Yrd.	513 29 54
Emniyet Müd.	513 10 28

ULAŞIM

DENİZ UÇAĞI	613 65 13
Pegasus Akmis Seyahat	614 63 62
METRO	613 12 12
Aydın Turizm	613 20 77
Büzer Turizm	612 10 72
Kanberoğlu-Esadaş	614 46 49
Anıtur	614 47 71
Kamil Koç	612 01 63

HASTANELER

Devlet Hastanesi	517 34 00
Sahil Dev. Hast.	513 23 29
Mer.Sağ.Ocağı	513 10 68
Tomokay Tomografi	513 65 29
Konur Tıp Mrk.	514 80 88

TAKSİLER

Körfez Taksi	513 18 21
Çınar Taksi	513 24 67
Güven Taksi	513 32 40
Gemlik Taksi	513 23 24
Manastır Taksi	517 33 94

RESMİ DAİRELER

Telefon Arıza	121
UEDAŞ ARIZA	186
UEDAŞ İşletme	513 45 03
Statyum	514 00 95
Orm.Böl.Şef.	513 12 86
Milli Eğt. Md.	513 11 74
Halk Kütüphane	513 13 53
Askerlik Şb.	513 10 57
Karayolları	513 13 08
Liman Baş.	513 11 33
Mal Müd.	513 10 95
Nüfus Md.	513 37 42
Özel İd. Md.	513 15 07
Tapu Sicl. Müd.	513 14 14
Müftülük	513 13 64
Gümrük Md.	524 85 86
Ver. Dairesi Md.	513 10 92
İlçe Tarım Müd.	513 10 45
İlçe Seç. Md.	513 77 73
Halk Eğitim Müd.	513 18 46
İŞ-KUR	513 71 66

BELEDİYE

Santral	513 45 21 -23
Başkanlık	513 45 20
Zabıta	513 24 32
BUSKİ	514 57 96
İtfaiye	513 23 25
Muhasebe Md.	513 45 21-182
Yazı İşl. Md.	513 45 21-111
Su Arıza	Yalnız 185

DENİZ OTOBÜSÜ

Bursa	256 77 84
Mudanya	544 30 60
Yenikapı	(212) 516 12 12
Yalova	(226) 811 13 23
IDO İmam Aslan Dinlenme Tes.	513 23 94

VAPUR - FERİBOT

Yalova	(226) 814 10 20
Topçular	(226) 363 43 19
Eskihisar	(262) 655 60 31

OTOBÜS

Şehirlerarası	261 54 00
Otobüs Terminali	(18 Hat)

DAĞITICILAR

GEMDAŞ	513 29 29
Aygaz	513 12 95
Habaş	513 16 37
Mogaz	513 75 58
Ergaz	513 88 43
İpragaz	513 22 59
Habaşgaz	513 45 46
Yeni Likitgaz	513 65 00
BP Gaz	514 59 81
Bütünler Likitgaz	513 80 00
Akçagaz	514 88 70
Totalgaz	514 17 00
Akcan Petrol	513 10 70
MAR-PET	513 30 33
Tuncay Otogaz	513 16 45
Beyza Petrol	513 01 03

Gemlik Körfez
GEMLİK'İN İLK GÜNLÜK SİYASİ GAZETESİ
YEREL SÜRELİ YAYIN
YIL : 41 SAYI : 4713
FİYATI : 50 Kr. (KDV Dahil)
Sahibi : Kadri GÜLER
Sorumlu Yazı İşleri Müdürü : Serap GÜLER
İstiklal Cad. Bora Sok. No:3/B
Tel : 513 96 83 Fax : 513 35 95 GEMLİK
Yönetim ve Basım Yeri :
GÜLER AJANS
Matbaacılık-Yayıncılık-Reklamcılık Tesisi
İstiklal Cad. Bora Sok. No:3/B GEMLİK
(Dini bayram Günleri ve Pazar günleri yayınlanmaz)

GEMLİK SİNEMA GÜNLÜĞÜ
VENÜS SİNEMASI
ŞEVKAT YERİM DAR :
12:00-14:00-16:00-18:00-20:15
ŞEYTAN-I RACİM :
11:45-14:15-16:15-18:30-20:30
TURBO: 11:30-13:30
GÜNCE : 15:30-17:30-20:00
REZERVASYON
513 33 21

MİLTON
DÜĞÜN SALONU

GEMLİK KÖRFEZİ'NİN DENİZLE
BİRLEŞTİĞİ MÜTHİŞ MANZARADA
YENİLENEN YÜZÜMÜZLE
EN GÜZEL ANLARINIZI
YAŞATMAK İÇİN VARIZ.

Pasta *Piyanist*
Meşrubat *Saten Sandalye Giydirme*
Çerez *Nikah Masası*

İnternetten Canlı Yayın
Sahne - Işık gösterisi
Servis ve ekipmanlar
Sürpriz gösteriler

Yuvanıza Giden Yol

MANASTIR EMLAK

GAYRİMENKUL DANIŞMANLIĞI

Sebahattin DEMİR
Emlak Müşaviri

www.manastiremlakgemlik.com

TEL & FAX: 0224 517 33 10 CEP: 0532 744 33 83 E-MAIL: manastiremlak@hotmail.com
www.manastiremlak.sahibinden.com - www.ilan.com.tr/manastiremlak

KAVLAK
DOĞANIN HAZİNESİ
ZEYTİN&ZEYTİNYAĞI
KESTANE ŞEKERİ
YÖRESEL REÇELLER
KOZMETİK
naturel
sızma
zeytinyağı
Tel: 512 0 512
7₺
ŞUBELER: Kumla Fabrika - Kumla İskele - Gemlik (İstiklal Cad.) - Yalova Yolu Satış Mağazası
www.kavlak.com.tr

Kuruluş:1973
Gemlik Körfez
GEMLİK'İN İLK GÜNLÜK SİYASİ GAZETESİ
4 Kasım 2013 Pazartesi www.gemlikkorfezgazetesi.com 50 Kr.

Gemlikspor ilk galibiyetini aldı

Bursa Süper Amatör A liğinde sezonun ikinci karşılaşmasını yapan Gemlikspor, Bursa 19 Mayıs Gençlikspor'u kendi saha sında 1-0 yene rek ilk galibiyetini aldı. Haberi sayfa 10'da

Gemlik Ticaret ve Sanayi Odası Meclis toplantısında, son 10 yılın hizmetleri üyelere anlatıldı.

GTSO yeni AB projeleri peşinde

Gemlik Ticaret ve Sanayi Odası'nın Ekim ayı Meclis toplantısında konuşan Meclis Başkanı Paşa Ağdemir, Türkiye'nin AB projelerini en az kullanan ülke olduğuna değinerek, "GTSO ola rak Kırsal Kalkınma Projelerine katılacağız. Bu nun için eğitim çalışmalarına personelimizi gönderecegiz." dedi. Ağdemir, Odamızın AB fonların yararlanarak projeler üretmesine devam edeceğiz. Daha önce Uludağ Üniversitesi ile birlikte yaptığımız Leonardo da Vinci projesi ile öğrencilerimizi ve Oda temsilcilerimizi Avru pa'ya göndererek burada projemizi tamamladık. Yeni projemiz için start verildi." dedi. Sayfa 2'de

Güne Bakış

Kadri GÜLER
kadri_guler@hotmail.com

Futbol ...

Türkiye'de futbolun girmediği alan yok.

Çocukluk yaşımızda ilk öğrendiğimiz oyunlar arasında futbol baş sıradadır.

Futbol daha çok erkek oyunu olsa da, evlerimize kadar girdiği için, kadınların da zorunlu ilgi alanıdır.

Takım oyunu olan futbol, kişinin bireysel becerisi olması yanında, teknik adamın taktikleriyle birleştiğinde, futbolcu yıldız laşır.

Yıldızlaştıkça da büyük paralar kazanır.

Devamı sayfa 4'de

Damat TIR'cı olunca, Gelin arabası da TIR oldu

Cumartesi akşamı yaşamını Merve Baran sel birleştiren TIR şoförü Murat Eskioğlu, kullandığı TIR'ı gelin arabası yaptı. 16 MBD 41 plakalı TIR'ıyla gelini kuaförden almaya gelen damat, şaşkın bakışlar arasında gelini bsüslenmiş TIR'a bindirdi. Haberi 5'de

1950'den beri...
Solive
SOLAKSUBAŞI LTD.ŞTİ.
Solaksubaşı Zeytinyağı Fabrikası
İtalyan Pıeralısı Leopard5 marka dünyanın
en gelişmiş yağ sıkma makinesi ile hizmetinizde...
DMF sistem ile zeytinin kendi suyu ile çalışan
Pıeralısı ile daha kaliteli ürün elde edebilirsiniz.
RANDEVU İÇİN
0 530 767 20 53
Mrk : Yeni Yalova Yolu Umurbey San. Bölgesi 1,5 Km. Umurbey - GEMLİK Tel : 0 224 514 92 42

Gemlik Körfez
GEMLİK'İN İLK GÜNLÜK SİYASİ GAZETESİ

Gemlik Ticaret ve Sanayi Odası Meclis toplantısında, son 10 yılın hizmetleri üyelere anlatıldı.

GTSO yeni AB projeleri peşinde

Gemlik Ticaret ve Sanayi Odası'nın Ekim ayı Meclis toplantısında konuşan Meclis Başkanı Paşa Ağdemir, Türkiye'nin AB projelerini en az kullanan ülke olduğuna değinerek, "GTSO olarak Kırsal Kalkınma Projelerine katılacağız. Bunun için eğitim çalışmalarına personelimizi göndereceğiz." dedi.

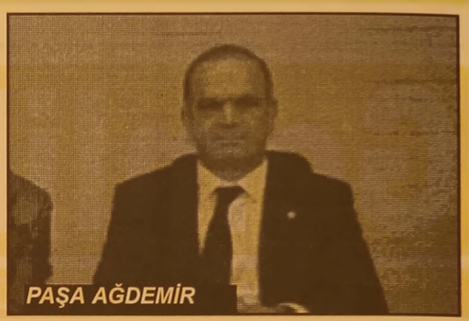

PAŞA AĞDEMİR

Gemlik Ticaret ve Sanayi Odası'nın Ekim ayı Meclis toplantısında, son 10 yılın Oda çalışma larının özeti, üyelere anlatıldı.
Geçtiğimiz günlerde, Gemlik Ticaret ve Sanayi Odası Meclis Başkanı Paşa Ağdemir Başkanlığı'nda toplanan Gemlik Ticaret ve Sanayi Odası Meclisi, 'her ay bir etkinlik' sloganıyla başlatılan çalışmalara bir yenisini daha ekledi.
GTSO personelinden Ayhan Yıldız'ın hazırlayıp sunduğu, "Son 10 yılın faaliyetlerinin özeti" olarak meclis üyeli ğine yeni seçilenlere bilgiler verildi.

Ağdemir, "Türkiye AB projeleri kullanmıyor"

Toplantının açılışında konuşan Meclis Başkanı Paşa Ağdemir, Oda olarak tüm yenilikleri yakından izlediklerini belirterek, şunları söyledi:
"Odamızın AB fonların yararlanarak projeler üretmesine devam edeceğiz.
Daha önce Uludağ Üniversitesi ile birlikte yaptığımız Leonardo da Vinci projesi ile öğrencilerimizi ve Oda temsilcilerimizi Avrupa'ya göndere rek burada projemizi tamamladık.
Türkiye AB fonlarından en az yararlanan bir ülke.
Projeler yapmamız gerekmekte.
Bunun için Üniversite ile çalışmak zorundayız.
GTSO olarak bugüne kadar 2 projeyi başarı ile uyguladık.
Yeni proje için start verildi.
Konu ile ilgili olarak Genel Sekreterimiz Ağah Arda ve personelimiz, TOBB tarafından AB Kırsal Kalkınma Projeleri konusunda Ankara da düzenlenen eğitime katılacaklar." dedi.
Daha sonra GTSO'nun 10 yıl içinde yaptığı çalışmalar özet halinde meclis üyelerine anlatıldı.

Umurbey'de kaçak kazıda lahit bulundu

Polise yapılan bir ihbarı değerlendiren İlçe Emniyet Müdürlüğü ekipleri bir lahit mezarı soymaya çalışan 2 kişiyi gözaltına aldı. Mezar uzmanlarca bugün açılacak.

Bir zeytinlikte izinsiz kazı yapıldığı ihbarını alan Gemlik İlçe Emniyet Müdürlüğü ekipleri, yaptığı baskında define avcılarını kıskıvrak yakaladı.
Cumartesi günü bir ihbarı değerlendiren Gemlik Emniyet Müdürlüğü ekipleri, Umurbey'de bugüne kadar kimsenin bilmediği bir tepede bazı kişilerin gizli kazı yaptığı ihbarını aldı.
Olay yerine baskın yapan polis, izinsiz kazı yapanları gözaltına aldı.
Daha sonra kazı yapılan yerde lahit mezar buldu.
İlçe Emniyet Müdürlüğü'ndeki olay yerinde inceleme ekipleri, kazı yapan şahısların lahite ulaştığını fakat mezar odalarına girip girmediğinin Bursa Müzesinden gelecek uzmanların inceleme yapması sonucu belli olacağı öğrenildi.
Gemlik İlçe Emniyet Müdürlüğü ekiplerinin gelen ihbarları değerlendirmesi neticesinde, olayla ilgili 2 kişinin ifadeleri alınıyor.
Polis, 4 kişinin ise aranmasına başladı.
Mezar çevresinde güvenlik önlemi alındı.

Borusan'da iş kazası

Borusan Mannesman Fabrikası'nda yapımı süren bir inşaatta, taşeronun yanında işçi olarak çalışan Hasan Okumuş(34) adlı şahıs, kepçenin sıkıştırması sonucu yaşamını yitirdi.
Öğrenildiğine göre olay dün saat 14.15 sıralarında meydana geldi.
Borusan Fabrikası içindeki bir inşaatı alan Özufuk İnşaat'ta işçi olarak çalışan Hasan Okumuş, çalıştığı sırada geri gelen kepçenin sıkıştırması sonucu ağır yaralandı.
Kepçenin sıkıştırdığı Okumuş, daha sonra yere düştü.
Gemlik Muammer Ağım Devlet Hastanesi'ne kaldırılan Hasan Okumuş, hayatını kaybetti.
Olaydan sonra Giresunlu yakınları hastaneye akın ettiler.
Cumhuriyet Savcısının gelerek cesette inceleme yapmasından sonra kesin ölüm nedeninin belirlenmesi için ceset Adli Tıp Kurumu'na gönderildi

KAŞEDE BEKLEMEK YOK
KALİTELİ KAŞELER UYGUN FİYATLARLA
1 SAATTE TESLİM EDİLİR
GÜLER AJANS
MATBAACILIK - YAYINCILIK - REKLAMCILIK
İstiklal Caddesi Bora Sokak [illegible] GEMLİK
Tel : (0.224) 513 96 83 Fax : (0.224) 513 35 95

Havayı kirleten 2 bin 500 toplu taşıma aracına ceza yağdı

Bursa Emniyet Müdürlüğü ekipleri, 9 ay içinde aşırı egzoz dumanıyla hava kirliliğine yol açan 2 bin 515 toplu taşıma aracına para cezası kesti.

Şehir merkezinde hava kirliliğine sebep olan toplu taşıma araçlarına emniyet ekipleri göz açtırmıyor. Kamuoyunda 10 numara yağ kullandığı iddia edilen toplu taşıma araçları için polis ekipleri harekete geçti. Şehrin muhtelif yerlerinde yapılan kontrollerde, servis araçları ve halk otobüslerinin muayene süreleri ve egzoz emisyon ölçüm değerleri kontrol ediliyor. Vatandaştan gelen şikayetleri de değerlendiren Bursa Emniyet Müdürlüğü Trafik Şube Denetleme Müdürlüğü ekipleri, çevreyi etkileyecek şekilde duman çıkartan araçların trafikte seyretmemesi için çaba sarf ediyor. Yapılan açıklamaya göre, yıl başından bu yana hava kirliliğine sebep olan 2 bin 515 araca 2918 sayılı Trafik Kanunun 30/1-b maddesi gereği para cezası kesildi. Yetkililer, denetlemelerin devam edeceğini bildirdi.

Bursalılar ise, hava kirliliğine gözle görülür etkisi olan bu araçlara yönelik cezai müeyyidelerin artırılmasını istedi. Vatandaşlar, "Özellikle servis otobüsleri ve özel halk otobüslerinin egzoz emisyon ölçümlerinin sık sık kontrol edilmesi lazım. 10 numara yağ kullanan çok fazla toplu taşıma aracı var. Bu yağlar hem hava kirliliğine sebebiyet veriyor, hem de yangın riskini ortaya çıkartıyor. Tedbirler daha da artırılmalı" dedi.

Markete giren hırsızlara büyük şok

Bursa'da, bir süper markete giren hırsızlar, çaldıkları yazar kasayı boş çıkınca attı

Edinilen bilgiye göre olay, merkez Nilüfer ilçesi Beşevler Mahallesi'nde meydana geldi. Sabah saatlerinde bir süper markete giren hırsızlar, yazar kasayı çaldı. Alarmın çalması üzerine markete giden görevliler, dış kapının açılarak yazar kasanın çalındığını gördü. Bunun üzerine yetkililer polise haber verdi. Polis ekipleri marketten parmak izi aldı. Daha sonra bir ihbarı değerlendiren polis ekipleri, yazar kasayı merkez Osmangazi ilçesi Hamitler Mahallesi Huzur Caddesi'nde buldu. Kasanın tamamen parçalandığı görüldü.

Market yetkilisi Ahmet Bircan, "Hırsızlar kapıyı kırarak yazar kasayı almış. Ama yazar kasanın içinde hiçbir şey yoktu. Kasayı açtıktan sonra boş olduğunu görünce buraya atmışlar" dedi. Polis, olayla alakalı tahkikat başlattı.

Kan donduran cinayetin görgü tanığı herşeyi itiraf etti

Mudanya İlçesi'nde 78 yaşındaki Rıdvan Baskı'yı öldürdüğü iddia edilen kızı Vildan B. (44), eşi Aykut B. ve kızları P.B. (17), Bursa 3'üncü Ağır Ceza Mahkeme si'n de hakim karşısına çıktı.12 Haziran 2011'de işlenen cinayetle ilgili Vildan B. ve eşi Aykut B., tutuklu yargılanırken; P.B., tutuksuz yargılanıyor. İlk kez hakim karşısına P.B.'nin ifadesi, anne ve babası salondan çıkarılarak alındı. Kendisine, poliste verdiği ifadesinde cinayeti babasının işlediğini söylediği hatırlatılan P.B., o gün gerçekleri anlatmadığını, bundan vicdan azabı duyduğunu belirtti.

Olay günü dede sinin annesiyle tartıştığını anlatan P.B., "Ben yan odada oturuyordum. Dedem, anneme vurmaya çalışmış. Annem ise 'Tamam baba yeter' diyordu. Bu sesi duydum. Son ra gürültü bir anda kesildi. Yanlarına gittiğimde annem dedemi yastıkla boğduğunu söyledi" dedi. Cinayetin ardından annesinin Bursa'daki evlerin de bulunan baba sını aradığını söyle yen genç kız, "Ba bam suçu üstlenmek istedi. Annem kabul etmedi. Daha sonra banyoda parçaladıkları cesedi çeyiz sandığı, poşet ve valize koyarak evden çıkarttılar. Cinayeti annem işledi" diye konuştu.

Serbest Kürsü

Mustafa Emre Özgen

CUMHURİYET BAYRAMININ ARDINDAN

Gemlik'te Cumhuriyet Bayramı etkinlikleri yerel gazetelere göre coşkulu geçmiş.

Acaba diyorum, bu haberleri yapanlar, farklı bir yere mi götürüldü bayram etkinliklerini izlemek için?

Ya da 27 Ekim'de vatandaşların yaptığı yürüyüşü mü izlediler, bunu Refik Yılmaz'ın en önde yürüdüğü bayram ile mi karıştırıyorlar?

Anlamadım.

Üç gün süren bir dizi etkinlikle Cumhu riyet Bayramı'nı kutladık.

İlki 27 Ekim'de, Kayıkhane'den Atatürk Anıtı'na gerçekleşen yürüyüştü.

Muhalefet partilerinden vatandaşlar, ellerinde Türk bayrakları ile korteji dol durmuştu. Herhangi bir parti ve ya dernek adı yoktu.

Gemlik'in dört bir yanına asılan afişler de de herhangi bir kurum ismi göremedim.

Kayıkhane'ye gelince TGB'li arkadaşları yeleklerini giyip katılımcıları yönlendirmeye çalışırken bulduk.

Elindeki megafondan ne dediği pek anlaşılmayan arkadaşı pek dinleyen olmadı.

Vatandaşlar anlamadıkları sloganları değil, kendi düşüncelerini haykırdılar.

Kortej anıta geldiğinde ise, belediye etraftaki ışıkları karartmış.

Elektriği kesmiş.

Vatandaşlar ellerinde mumlarla alanı aydınlatmaya çalışıyorlardı.

Bu korku, kin ve nefret nedir, anlamadım.

29 Ekim akşamı ise resmi fener alayına katıldık.

Bando ve izci grubu olmasa, vatandaşlardan katılım sayısı yüz kişiyi geçmeyecek kadar azdı.

Onlar da büyük bir bayrak etrafında kümelenmişti.

Şaka gibi, gazeteler bunu belki Refik Yılmaz'dan çekindiklerinden olsa gerek, coşkulu bayram, coşku zirve yaptı şeklinde verdiler.

Saat kulesini döndükten sonra, otobüs durakları tarafında bir grup genç, Mustafa Kemal'in askerleriyiz sloganı atmaya başladı, birkaç kez de tekrarladı.

Ben o anda, sloganı duyar duymaz hareketlenen AKP'li zevatı gördüm.

Başaramadıkları Cumhuriyet Bayramı kutlamalarında zirve yapan coşku olmasa da, özellikle Refik Yılmaz'ın gözlerindeki telaş ve korku olmuştu.

Ne derlerse yapalım, aman kızdırma yalım iktidar zevatını diyenler; bu kadar korkmayın onlardan.

Titriyorlar zira...

Gemlik Körfez
ABONE OLDUNUZ MU?
ABONE OLUN OKUYUN OKUTUN

Gemlik Körfez
GEMLİK'İN İLK GÜNLÜK SİYASİ GAZETESİ

Güne Bakış

Kadri GÜLER
kadri_guler@hotmail.com

Futbol...

Futbol karşılıklı 11 er kişilik takımlarla oynanır.

Yedekler, oyuna çıkanın yerine girerek eklenir.

90 dakikalık oyun sahalarda oynanıyor.

Büyük takımların maçlarını binlerce kişinin tribünlerden izliyor.

Futbol oyuncusu ile seyircisi farklı şeyler bence.

Seyirci futbolda taraftır.

Takımını tutar.

Onun hep yenmesini ister.

Tribünlere o duyguyla gelirler.

Birazda yaşamın stresini boşaltmak için.

Tribünlerde bağıran, sloganlar atan, küfürler savuranlar tam bir boşaltı gerçekleştirir.

Bunun için siyasi otoriteler futbol karşılaşmalarını izlemek için teşvik edicidirler.

Futbol seyirci kitlesi, stresini atarak boşalır.

Tepkisini, siyasi iktidara göstermez böyle ce.

Siyasi güç ise bunun için en büyük yatırımlarını futbol sporuna yapar.

Milyon dolarlık stadyumlar devlet kesesinden yapılır.

Ulusal gazetelerin en az 4 sayfası profesyonel futbola ayrılır.

Amatör spor değil.

Edebiyata, sanata bir sayfa ayırmazlar.

Televizyonlarda her gün saatlerce spor programları yapılır.

Futbol ilgi odağı olsun ve daha çok izlensin diye.

Futbolu izleyen kitleler spor yapmazlar.

Veya çok azı spor yapar.

Onlar izleyicidirler yalnız..

Spor hep gündemimizdedir.

Dün, Türkiye'nin en büyük spor kulüplerinden Fenerbahçe'nin genel kurulu vardı.

Ben, kendimi bildim bileli, futbolda -küçük büyük- takım ayrılmaksızın şike vardır.

Ama geçtiğimiz yıllarda Tükiye'de durup dururken, düğmeye basıldı ve Fenerbahçe de şike iddiaları ortaya atıldı.

Kulübün efsane başkanı Aziz Yıldırım başta olmak üzere, bazı yöneticiler tutuklandılar.

Bir futbol linci yaşandı.

Aziz Başkan uzun süre cezaevinde yattı.

Yargılaması devam ediyor.

Cezaevinden çıkınca yine kulübünün başına geçti.

Aziz Yıldırımı Fenerbahçe'nin başından uzaklaştırmak isteyen bir iktidar var.

Siyaset büyük takımlara kadar elini uzattı.

Nasıl yargıya, askere uzattıysa şimdi de kulüplere uzattı.

İktidarın TFF'nin başına bir zamanlar getirdiği Mehmet Ali Aydınlar, Yıldırım karşı aday oldu.

Sarı lacivetli kulüp üyeleri çilekeş başkanına sahip çıktılar.

Aziz Yıldırım, dünkü kongrede, 9 bin 380 oyun, 6 bin 821'ini aldı.

Aydınlar ise 2 bin 383 oy alabildi.

Futbol böyle bir şey işte!

Otoban viyadüğü 2. ayağı kazı çalışması başladı

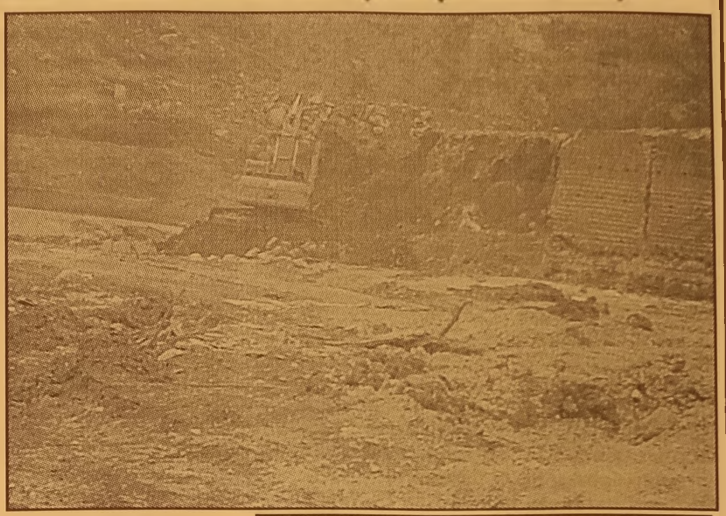

Bursa Gedelek Köyü arasında yapılan İzmir Gebze otobanının yol yapım çalışmaları hızla ilerliyor. Gemlik Yalova Yolu'nun üzerinden geçen otobanın Karsak Boğazı girişindeki kavşak bağlantı viyadük ayağı nedeniyle Cihatlı Köyü, Mavitech fabrikası yanındaki eski mermer atölyesi ve benzin istasyonu kamulaştırıldı. Viyadüğün bir ayağının konacağı yerde yapılan çalışmaların tamamlanmasıyla, ikinci ayağın oturacağı yer olan mermer atölyesinde yer düzleme çalışmaları başladı.
2. ayağın deprem fay kırığının üzerinde olması nedeniyle, çalışmaların titiz bir şekilde sürdürüleceği ve 20-30 metre kazı yapılarak, sağlam zemine kadar inildikten sonra fora kazık çakılarak iyileştirme yapılacağı öğrenildi.

Asgari ücretliden vergi alınmayacak

Kızılcahamam kampında yeni Anayasa çalışmalarını anlatan Ak Parti Genel Başkan Yardımcısı Mehmet Ali Şahin, asgari ücretliden vergi alınmaması için düzenleme yapılacağını söyledi.

ERDOĞAN'DAN ONAY ÇIKTI

Şahin, düzenlemenin yeni Anayasa'ya gireceğini söyledi. Habere göre, 12 milyarlık vergi kaybına neden olacak düzenleme için Başbakan Erdoğan'ın 'İyi yapmışsınız' dediği öğrenildi.
21. İstişare toplantısında 'yeni Anayasa' konulu bir sunum yapan Genel Başkan Yardımcısı Mehmet Ali Şahin, asgari ücretliden vergi alınmaması için yapılan düzenlemenin yeni Anayasa'da olacağını belirtti.

BAKANLAR KARŞI ÇIKTI, AMA...

Maliye ve ekonomi bakanlarının karşı çıktığı ve 12 milyarlık bir vergi kaybının öngörüldüğü düzenlemeye ilişkin olarak Başbakan Erdoğan'ın 'İyi yapmışsınız' karşılığını verdiği öğrenildi. Düzenlemeyle asgari ücretten alınan yüzde 15 oranındaki verginin alınmaması ve çalışanın eline daha fazla ücret geçmesi sağlanacak.

"ÇÖZÜM SÜRECİ SESSİZ DEVRİM"

Başbakan Yardımcısı Beşir Atalay ise çözüm sürecine ilişkin partililere bilgi verirken, 'Bu bir sessiz devrimdir. Bunun için kimse ile pazarlık etmedik' dedi. Atalay, kamuda kılık-kıyafet serbestisi, Meclis'te milletvekillerinin başörtüsü ile çalışmalara katılabilmesi ile bugünlere kadar gelen tabuları yıktıklarını belirterek, başörtüsünün özgürlüklerin simgesi olduğunu vurguladı.
Yerel seçimler vizyonu ile ilgili sunumu yapan Ak Parti Yerel Yönetimlerden Sorumlu Genel Başkan Yardımcısı Menderes Türel ise sayısı 30'a çıkan büyükşehirlerle ilgili 2'şer dakikalık videolar hazırlandığını ve bu videoların sosyal medyada kullanılacağını dile getirdi.

Meteorolojiden güzel haber

Yapılan son meteorolojik tahminlere göre, yağışsız ve sıcak günler yeni haftada da yurt genelinde etkili olmaya devam edecek. Kurban Bayram'ından bu yana genellikle yüksek basınç merkezinin etkisi altında bulunan Türkiye'nin büyük bölümünde yağış kaydedilmezken, Marmara'nın doğusu ile iç bölgelerde gece ve sabah saatlerinde sis ve pus hadisesi görüldü, hava açık ve güneşli geçerken, hava sıcaklığı geceleri mevsim normalleri civarında, gündüzleri ise mevsim normallerinin üzerinde seyretti.

Meteoroloji'ye göre, yağışsız ve sıcak hava etkisini yeni haftada da yurt genelinde etkisini sürdürecek. Hafta başında Marmara bölgesiyle birlikte Ege ve Batı Akdeniz'in parçalı ve çok bulutlu olacağı, Marmara'nın batısı ile Kıyı Ege'de kısa süreli sağanak yağış geçişleri görüleceği, diğer bölgelerin az bulutlu ve açık geçeceği tahmin ediliyor.

Marmara'nın doğusu ile iç bölgelerde gece ve sabah saatlerinde yer yer sis ve pus hadisesi bekleniyor. Hava sıcaklığında önemli bir değişiklik olmayacağı; gündüz sıcaklıklarının mevsim normalleri üzerinde seyretmeye devam edeceği öngörülüyor. Meteoroloji'nin aylık tahmin çalışmalarına göre; mevsim normallerinin üzerinde seyreden hava sıcaklıklarının hafta sonundan itibaren azalacağı; yağışsız dönemin sona ereceği ve yağışların Kasım ayı ortalamaları civarında gerçekleşeceği bekleniyor.

Damat TIR'cı olunca, Gelin arabası da TIR oldu

Cumartesi akşamı yaşamını Merve Baransel birleştiren TIR şoförü Murat Eskioğlu, kullandığı TIR'ı gelin arabası yaptı. Bütünler Düğün Salonu'nda cumartesi günü yapılan evlenme töreni öncesi, Kuaför Olcay'da saçlarını yaptıran gelini, Gelin Arabası yaptığı 16 MBD 41 plakalı Volvo TIR'ıyla almaya gelen genç damat, Murat Eskioğlu çevrede gezenlerin şaşkın bakışları arasında gelini süslenmiş TIR'ına bindirerek alkışlarla uzaklaştı. Gemlik'te TIR'ın gelin arabası yapan ilk damat olma ünvanını kazanın Murat, yapılan düğün töreninde güzel gelinle yaşamını birleştirdi.

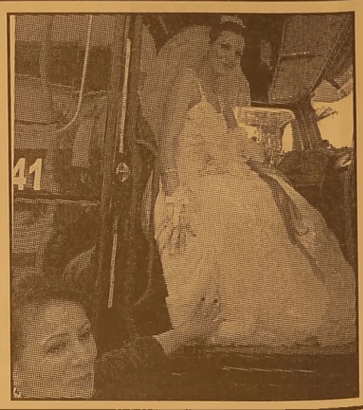

KARATAŞ ŞİRKETİMİZ İÇİN

METAL İŞLERİNDE ÇALIŞABİLECEK
VASIFSIZ ELEMANLAR
ALINACAKTIR

İlgilenenlerin Azot Sanayi Yolu No: 272 İslamköy/Gemlik adresine şahsen müracaatları rica olunur.

KARATAŞ DEMİR ÇELİK LTD. ŞTİ.
Azot Sanayi Yolu No:272 İslamköy/GEMLİK
Tel: 0224 524 72 70

ANKARA
LOKANTASI VE İŞKEMBECİSİ

SULU YEMEK ÇEŞİTLERİ
IZGARA ÇEŞİTLERİ
İŞKEMBE ÇORBASI
AYAK PAÇA
KELLE PAÇA
DAMAR TUZLAMA
EDİRNE TAVA
ARNAVUT CİĞERİ
PİDELİ KÖFTE

GECE SAAT 01.00'E KADAR AÇIĞIZ

Gazhane Cad.
No : 22 GEMLİK
(Ömürlü Pastanesi)
0 532 434 89 55

BAHÇIVAN ARANIYOR

Şirketimiz bünyesinde çalışmak üzere;
Bahçe, Peyzaj işinden anlayan Referans verebilecek, BAHÇIVAN alınacaktır.

BAŞVURULARIN ŞİRKETİMİZE ŞAHSEN YAPILMASI GEREKMEKTEDİR.

EFENDİOĞLU MERMER A.Ş.
Açmalar Mevkii, Gedelek-
Orhangazi / BURSA
Tel:0-224-586 00 05

ELEMAN

YALOVO YOLU 3. KM. DEKİ İŞYERİMİZDE ÇALIŞACAK GARSON VE KOMİ ARANIYOR

513 81 96

DEVREN SATILIK

YÜKSEK CİROLU RESMİ KURUMUN SU ANA BAYİİ DEVREN SATILIKTIR

0 532 768 23 70

ELEMAN

OFİS PROGRAMLARINI İYİ KULLANABİLEN ÖN MUHASEBE ELEMANI ARANIYOR

VERONA MERMER
Yalova Yolu 2. KM.
GEMLİK
Tel : 514 20 21

KAŞEDE BEKLEMEK YOK
KALİTELİ KAŞELER UYGUN FİYATLARLA
1 SAATTE TESLİM EDİLİR

GÜLER AJANS
MATBAACILIK - YAYINCILIK - REKLAMCILIK

İstiklal Caddesi Bora Sokak No : 3/B GEMLİK
Tel : (0.224) 513 96 83 Fax : (0.224) 513 35 95

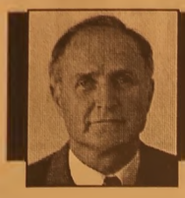

AYRINTI

Erhan İZGİ

YEREL SEÇİMLER YAKLAŞIRKEN...

Gemlik yerel seçimlere yavaş yavaş ısınmaya başladı.

Siyasi partiler henüz aday adaylarını açıklarken, kehanet sahibi kişiler seçimi kimin kazanacağını dillendirmeye başladı. Siyasi partilerden MHP ve SP adayını belirledi. SP adayı kesin; fakat MHP'nin aday adayı kesin değil. Genel merkezin ne diyeceği henüz netleşmedi. Bu nedenle, MHP'nin belediye başkan adayı kesinleşmiş değil.

AKP'de aday adayı zenginliği var. Muhteremlerin kaybetmeye tahammülleri olmadığı için halkın iradesine pek saygı duymuyorlar. Çeşitli yollarla yönetimi ele geçirme konusunda oldukça mahirler. Zaman içinde AKP'nin adayını da öğrenmiş olacağız.

CHP, derin kış uykusunda. Yıllardan beri bu günleri düşünüp seçimlere halkın onayını alabilecek adayını ne yazık ki hazırlayamadı.

Hâlâ da rotası bozulmuş bir gemi gibi yönünü bir türlü belirleyemiyor. Görünürde bir şeyler yapılıyormuş gibi olsa da gerçekte halkı tatmin edecek, göz dolduracak bir çalışma gözlenmiyor. Geçmişte yaşanan olumsuzlukları da silememenin sıkıntısını ne yazık ki üzerinden de atamadı. Eleştiri ve özeleştiri mekanizmaları kullanılmadığı için sorunlar yumağı büyüyerek bu günlere geldi.

CHP'den şimdilik iki aday adayı ortaya çıktı.

Gemlik halkı bu iki kişiyi nasıl değerlendirir bilmiyorum. Ancak parti yönetimi ve partiye destek veren üyeler ve aydın kesim iki aday adayına da oldukça mesafeli.

İşçi Partisi, Gemlik'te taban oluşturmaya çalışıyor. Birlik ve dayanışmanın gerçekleşmesi için çaba harcıyor. Siyasi iktidara karşı eylemleri Gemlik'te kim gerçekleştiriyor derseniz: Tek yanıt İşçi Partisi ve TGB diyebiliriz. Bunun dışında Gemlik'te kendine güvenen bir siyasi parti göremiyoruz.

Siyasetçi değilim; fakat başarının anahtarının lider ve ardında donanımlı bir ekip sayesinde, disiplinli bir çalışmayla gerçekleşeceğine inanıyorum. Bu iş için öncelikle parasal güç büyük önem taşımaktadır.

Bunun yanı sıra iktidar partisinden aday olan kişiler büyük avantaja sahiptir, bu gerçek de yadsınmamalı. Büyükşehir Belediyesi hangi partiye aitse o partiden aday olan kişi yine bir puan önde. Seçimlerle ilgili yorum yapılırken bunlar da göz önünde tutulmalı.

Hangi partiden olursa olsun belediye başkan adayı, birlikte çalışacağı ekibini kurup Gemlik için gerçekten doğru projeler ortaya koyarsa Gemlik'te başarıya bir adım daha yaklaşmış olur.

Sadece bir şeyler yapmış olmak için vitrine oynayıp işgüzarlık yapmak hiç kimseye ve hiçbir siyasi partiye bir şey kazandırmaz. Bunu yapanlar sadece kendilerini aldatmış olurlar.

Yerel seçimlerde, iktidar partisi ve sahip olduğu yerel yönetimler kesenin ağzını açacak, adaylarına maddi destek sağlamaya çalışacak.

Kömür, makarna, bulgur ve para yardımları köylere varıncaya dek ulaştırılacak.

Geçen seçimlerde, sonradan öğrendiğimize göre beyaz eşya bile oy verecek kalabalık ailelere dağıtılmış.

Bütün bu yardımlarla halk kandırılacak ve oy vermesi sağlanacak, sonra da sonuca halkın iradesi denilecek. Olacak iş değil; fakat ülkemizde 50-60 yıldan beri yaşanan gerçek bu.

Yerel seçimlerde sadece başkan adayları değil, belediye meclis üyelerinin de kimlikleri, saygınlıkları, dürüstlük ve çalışkanlıkları da önemli.

Birikimsiz, kültür süz kişilerle ve her seçimde olduğu gibi hemşeri derneklerinin önerdiği okuma yazma özürlü kişilerle başarıya ulaşmak mümkün değildir.

Bu tür insanlarla seçim kazanılsa bile bu muhteremler partinin başına eninde sonunda bela olurlar.

Uyarması bizden!

TMMOB MİMARLAR ODASI GEMLİK TEMSİLCİLİĞİ GENEL KURULUNA ÇAĞRI

Mimarlar Odası Gemlik Temsilcili ği'nin XII. Olağan Genel Kurulu ve Temsilcilik Seçimleri 01.12.2013 Pazar günü saat 13.00 - 17.00 de Gürle İş Merkezi Kat : 2 No : 76 adresindeki büromuzda yapılacaktır.

Çoğunluk sağlanamazsa, Genel Kurul ve Temsilcilik Seçimleri 08.12.2013 Pazar günü aynı adres ve saat de çoğunluk aranmaksızın aynı gündemle yapılacaktır.

Üyelerimize önemle duyurulur.

GÜNDEM

1- Yoklama ve açılış
2- Genel Kurul divan oluşturulması, Başkan ve iki saymanın seçilmesi ve saygı duruşu
3- Çalışma Raporunun okunması ve değerlendirilmesi
4- Gelecek dönem çalışma Raporunun görüşülmesi
5- Dilek ve Temenniler
6- Adayların tespiti
7- Seçimler
8- Kapanış

Aile yapısı ve geleceği Bursa'da konuşuldu

Türkiye´de ve dünya genelinde gün geçtikçe hayati önem kazanan aile müessesesi, Bursa Kent Konseyi (BKK) Koza Çalışma Grubu'nun destekleriyle Türkiye Aile Platformu (TÜRAP) tarafından düzenlenen 'İstişare grubu 3. İl toplantısı'nda konuşuldu.

Bursa'da 3 gün sürecek olan prog ram, Atatürk Kong re Kültür Merkezi (Merinos AKKM) Başkanlık Salonu'n daki açılışı töreniyle başladı. Programın moderatörlüğünü üstlenen TÜRAP Genel Koordinatörü Piyale Çitil, yaptıkları çalışmalar hakkında katılımcılara bilgi verdi. Türkiye'de ve dünyada en dikkat edilmesi gereken konunun 'aile' oldu ğunu belirten Çitil, sivil toplum kuruluşlarına bu konuda

önemli görevler düştüğünü anlattı. Çitil, TÜRAB çalışmalarında ilerleyen zamanlarda Bursa Kent Konseyi'yle ortak çalışmalar yapabileceklerini söyledi.

BKK Genel Sekreteri Enes Battal Keskin ise, Kent Konse yi'nin yapısından ve çalışmalarından bahsetti. Türkiye'nin ilk kent konseylerinden biri olan BKK'nin kuruluşunun 1995 yılına dayandığını anlattı. Kent konseylerinin, sivil toplumun karar alma mekanizmalarına katılması amacıyla oluşturulan aracı kuruluşlar olduğunu hatırlatan Keskin, BKK bünyesindeki Kadın Meclisi, Gençlik Meclisi gibi yapıların gönüllüleri bir araya getirdiğini ifade etti. Çalışmanın sonucunda kent konseyi bünyesinde Aile Meclisi'nin de oluşturulabileceğini aktaran Keskin, "Türkiye'deki sivil toplumun derdi, zaman ve emek varken kaynağın olmamasıdır. Kent konseyleri bu meseleyi kamu kaynaklarıyla çözme yeteneğine sahip. Toplumun dezavantajlı gruplarını, şehirde aktif rol alsın diye güçlen diriyoruz. Ailenin de dezavantajlı bir hal aldığını göremi yoruz. Bir geçiş döne minde yaşıyoruz. Dünyada artık aile nin hem yapısı, hem de işlevi değişiyor. Bu süreçte aile kavramının, TÜRAP tarafından toplumun gündemine sokulmasını önemsiyoruz. Toplantıya katkı koyan herkese teşekkür ediyorum" dedi. BKK Koza Çalışma Grubu Temsilcisi Prof. Dr. Şule Altun da önemli bir topluluğa ev sahipliği yapmanın mutluluğunu yaşadıklarını söyledi. Kent konseylerinin son derece etkili organizasyon kuruluşları olduğu belirtildi.

ZEYTİN İLK MAÇTA KARARDI

Seyfettin Şekersöz

Deplasmanlı Türkiye Bayanlar İkinci Liginde ilk maçına çıkan Gemlik Zeytinspor tecrübeli ve güçlü rakibi karşısında gol atamadan 19-0 yenilerek hezimete uğradı.
Henüz 2 ay önce kurulan ve tecrübesiz futbolculardan oluşan Mavi Siyahlılar tecrübeli rakipleri Nazilli Belediyespor karşısında iyi mücadele etmelerine rağmen farklı yenilmekten kurtulamadılar.
Maça hızlı başlayan Siyah Beyazlı Nazilli Belediyespor, henüz 2. dakikada 1-0 öne geçti.
Gol furyasına devam eden Nazilli Belediyespor, ilk yarıyı 2-12-17-35'de Ceren, 8-10-16-19-33'de Gamze, 21. İmren, 39. Gizem ve 43. dakikada Ayçin'in golleriyle 12-0 önde kapadı.
İkinci yarıya top gezdirerek fazla atak gözükmeyen Nazilli Belediyespor karşısında Zeytinspor'lu bayan kramponlar gol yememek için büyük çaba gösterdiler.
İkinci yarıya yine gollerle başlayan siyah beyazlı Nazilli Belediyespor oyuna ikinci yarıda giren Pelin'in 58-60-69-77 dakikalarda, 63. dakikada Gamze'nin, 70-81'de Gizem'in ve 77'de Pelin'in golleriyle sahadan 19-0 galip ayrıldı.
88. dakikada Özge'nin topa elle müdahale etmesiyle Nazilli Belediye spor'un kazandığı penaltı atışında kaleci Öznur üzerine gelen topu tokatlayarak gole izin vermedi.

SAHA : Gemlik İlçe
HAKEMLER :
Şirin Burhan 7,
İpek Emiroğlu 7,
Habibe Yorgun 7,

ZEYTİNSPOR :
Öznur 1, (Handan 3) Özge 2, Beyza Uçar 3, Ayşegül 3, Buket 4, Tuğçe 4, Seval 2, Hale 2, Kübra 1, (Beyza Aydın 2) Elif 3, Gamze 2, (Hatice 1)
NAZİLLİ BELEDİYESPOR : Zeynep 1, Özlem 5, (Elif 4) Şadiye 5, (Gülhan 3) Gizem 6, Gamze 8, İmran 5, Meral 5, (Pelin 7) Ceren 7, Cansu 6, Ayçin 6, Dilşat 6,
GOLLER : Dk. 2-12-17-35 Ceren, Dk. 8-10-16-19-33-63 Gamze, Dk. 21. İmren, Dk. 39-70-81 Gizem, Dk. 43. Ayçin, Dk. 58-60-69-77 Pelin, (Nazilli Belediyespor)

MG Spor : 75 Gücümspor: 90

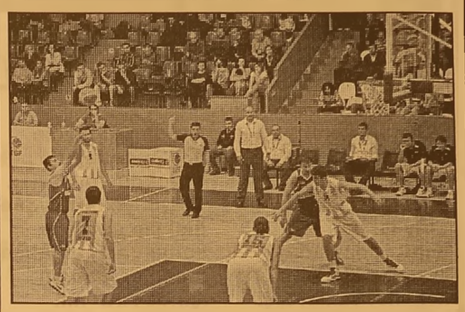

Türkiye Basketbol EBBL/3lig 2 .Hafta karşılaşmasında Bursa derbisinde Bursa Atatürk Spor Salonu'nda saat 14.00 karşı karşıya gelen Mgspor (Tofaş) ile Gemlik Gücüm Spor arasındaki mücadelenin ilk periyotunda başa bas geçmesine rağmen Mg spor'un 26-23 üstünlüğü ile tamamlandı.
İki takım'da 2 peri yotta birbirlerine üstünlük sağlayamadılar mücadele 17:17 tamamlandı. 1 devreyi Mg Spor 43-40 önde bitirdi.
İkinci yarıya daha etkili oyunla başla yan Gemlik ekibi 3.periyotu 21-26 önde tamamladı. 4 periyotta başa baş gecen mücadelenin son dakikalarında Gemlik Gücüm Spor'un etkili oyunu periyotun 11-24 bitmesini ve seyircinin desteğini alan Gemlik ekibi sahadan 75-90 galip ayrılan taraf oldu.
Mg Spor (Tofaş): 75 – Gemlik Gücüm Spor: 90
Salon: Bursa Atatürk Spor Salonu
Baş Hakem :C. PİŞMAN
Yrd Hakem :S.E. PEKDOĞAN
Teknik Komiser: Atif AL
Mg Spor (Tofaş) : Yiğit (9), Mert(18), Mustafa(0), Yet kin(2), Burak(7) , Metin (2), Kerem (21), Y.Emre Mirza (10), M.Çevik(6), D.Liman(0), B. Bayram(0), Antrenör:Erhan TOKER
Gemlik Gücüm Spor : Levent(24) , Olcan (13), Berkay (10), Emre(1), Oğul can(0), Musab(0), Enes (14) Erdem (18), Can(2), Musa (2), Rıdvan (4), Hakan (2) Antrenör:Ziya GÜLER 7
5Faulü : Mg Spor Y.Yalçın – M. Çevik / Gemlik Gücüm Spor: E. Yoldaş
1-Periyot = 26 : 23
2-Periyot= 17 : 17
3-Periyot = 21 : 26
4-Periyot= 11 : 24
İlk Devre = 43:40
Maç Sonu = 75:90
Maç sonunda yapılan basın toplantısında Gemlik Gücüm spor Basın sözcüsü Ömer Gümüş *"Bursa derbisini kazanmamız iyi yolda gittiğimizin en büyük kanıtı. Sınırlı imkanlarımı za rağmen güçlü bütçesi olan rakiplerimize karşı iyi oyun oynayarak bize destek olan Gemlik halkına armağan olsun .Bu mücadele bizim için geride kaldı, kendi evimizde oynayacağımız İnegöl maçı hazırlıklarına izin yapmadan devam edeceğiz. Mg Spor (Tofaş) yöneticilerine gösterdikleri misa firperverlikten dolayı teşekkür ederiz. Gemlik İlçe Spor salonunda 9 Kasım 2013 cumartesi saat 15:30 oyna yacağımız mücade leye biz de tık veren basket ol severleri ve Gemlik halkını maça davet ediyoruz"* dedi

İthalatçının gümrük çilesi tarihe karışıyor

Daha önce ihracatçı firmalar için uygulamaya konulan 'yerinde gümrükleme' sistemini, şimdi de ithalatçı firmalar için hayata geçiriliyor. Artık ürünler gümrüğe girmeden firmalara teslim edilebilecek. Gümrük ve Ticaret Bakanı Hayati Yazıcı, daha önce ihracatçı firmalar için uygulamaya koydukları "yerinde gümrükleme" sistemini,

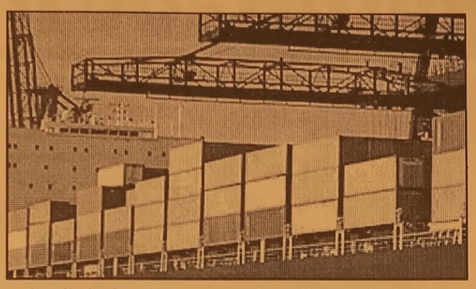

şimdi de imalatçı konumdaki ithalatçı firmalar için hayata geçireceklerini belirterek, "Böylece gümrük işlemleri ithalatçı firmanın kendi tesislerinde yapılacak. İthal edilen eşya da hiç gümrüğe getirilmeden doğrudan firmanın tesislerine sevk edilebilecek" dedi.

Yazıcı, yaptığı açıklamada, "ticarette en kolay ve güvenilir ülke olma" hedefi doğrultusunda çalışmalarını sürdürdüklerini, bu konuda gümrük mevzuatında devrim niteliğinde yenilikleri hayata geçirdiklerini söyledi.

Son olarak bu yılın başında Gümrük İşlemlerinin Kolaylaştırılması Yönetmeliği'ni çıkardıklarını ifade eden Yazıcı, böylece ihracatçı firmalara gümrük işlemlerinde kolaylık ve imtiyazların tanındığı uluslararası bir statü olan 'Yetkilendirilmiş Yükümlü Statüsü'nün verildiğini anlattı.

Bu statüye sahip firmaların "yerinde gümrükleme", "izinli gönderici" ve "ortak transit" uygulamalarının sağladığı avantajlara kavuştuğunu vurgulayan Yazıcı, "Yetkilendirilmiş yükümlü statüsü alan firmalar yerinde gümrükleme imkanına kavuşarak ürünlerinin gümrükleme işlemlerini gümrük sahası yerine kendi tesislerinde yapma imkanına kavuştular. Şimdi hazırladığımız yönetmelik taslağı ile ithalatta da yerinde gümrükleme işlemine geçilecek" dedi.

2 yıl içinde dava açmayanın parası yanacak!

Bankaların faizleri yüksek belirlemesi nedeniyle zarar edenler davaları 2 yıl içinde açmak zorunda. Faizleri ortaklaşa yüksek belirledikleri gerekçesiyle Rekabet Kurulu'nun 1.1 milyar lira ceza kestiği bankalar, umudunu 2 yıllık zamanaşımı süresine bağladı.

Kurulun kararının açıklandığı günden itibaren bankalara dava açmak için 2 yıllık zaman aşımı süresi işlemeye başladı. Bu süre zarfında mahkemeye gitmeyen gerçek ve tüzel kişiler dava hakkını kaybedecek.

Rekabet Kurulu'nun kararına karşı açılan temyiz davalarının henüz Danıştay aşamasına bile gelmediğini belirten hukukçular,

"Rekabet Kurulu'nun aldığı kararlarla ilgili zamanaşımı süresi 2 yıl. Burada dava açanların zaman aşımı süresini dol durma riski büyüyor. Çünkü Danıştay'da süreç 3-5 yılı buluyor. Bu nedenle davaların bir an önce açılması şart. Yoksa zararı sineye çekerler" dedi.

Rekabet hukukçusu Avukat Hikmet Koyuncu, şöyle konuştu: "Şirketler bu davala rı ticaret mahkeme lerine açarsa, zamanaşımı riskini ortadan kaldıracak. Bundan sonra Danıştay'ın kararı beklenebilir. Ancak dava için Danıştay'ın kararı beklenirse, 2 yıllık zamanaşımı süresi bitmiş olur. Kimse bir şey alamaz." İlk davayı açan Nilüfer Çevikel'in mahkemesinde de sıra bilirkişi tespitine geldi.

Elektrik piyasasına yeni düzenleme

Elektrik piyasasında elektrik enerjisinin üretimi, iletimi, dağıtımı, toptan satışı, perakende satışı, ithalatı, ihracatı ve piyasa işletimi faaliyeti için uygun bir lisans alınması zorunlu olacak.

Elektrik piyasasına ilişkin yeni düzenlemeler, yürürlüğe girdi. Elektrik piyasasında elektrik enerjisinin üretimi, iletimi, dağıtımı, toptan satışı, perakende satışı, ithalatı, ihracatı ve piyasa işletimi faaliyeti için uygun bir lisans alınması zorunlu olacak.

Enerji Piyasası Düzenleme Kurumunun (EPDK), Elektrik Piyasası Lisans Yönetmeliği, Resmi Gazete'nin bugünkü sayısında yayımlanarak, yürürlüğe girdi.

GEMLİK REHBERİ

GEREKLİ TELEFONLAR

İtfaiye	110
Polis İmdat	155
Jandarma İmdat	156
Jandarma K.	513 10 55
Polis Karakolu	513 18 79
Gar. Kom.	513 12 06

KAYMAKAMLIK

Kaymakamlık	513 10 51
C.Savcılığı	513 10 53
C.Savcı Yrd.	513 29 54
Emniyet Müd.	513 10 28

ULAŞIM

DENİZ UÇAĞI	613 66 13
Pegasus Akmia Seyahat	514 63 62
METRO	613 12 12
Aydın Turizm	613 20 77
Büzer Turizm	612 10 72
Kamberoğlu-Esadaş	614 46 49
Anıtur	614 47 71
Kamil Koç	612 01 63

HASTANELER

Devlet Hastanesi	517 34 00
Sahil Dev. Hast.	513 23 29
Mer.Sağ.Ocağı	513 10 68
Tomokay Tomografi	513 65 29
Konur Tıp Mrk.	514 80 88

TAKSİLER

Körfez Taksi	513 18 21
Çınar Taksi	513 24 67
Güven Taksi	513 32 40
Gemlik Taksi	513 23 24
Manastır Taksi	517 33 94

RESMİ DAİRELER

Telefon Arıza	121
UEDAŞ ARIZA	186
UEDAŞ İşletme	513 45 03
Statyum	514 00 95
Orm.Böl.Şef.	513 12 86
Milli Eğt. Md.	513 11 74
Halk Kütüphane	513 13 53
Askerlik Şb.	513 10 57
Karayolları	513 13 08
Liman Baş.	513 11 33
Mal Müd.	513 10 95
Nüfus Md.	513 37 42
Özel İd. Md.	513 15 07
Tapu Sicl. Müd.	513 14 14
Müftülük	513 13 64
Gümrük Md.	524 85 86
Ver. Dairesi Md.	513 10 92
İlçe Tarım Müd.	513 10 45
İlçe Seç. Md.	513 77 73
Halk Eğitim Müd.	513 18 46
İŞ-KUR	513 71 66

BELEDİYE

Santral	513 45 21 -23
Başkanlık	513 45 20
Zabıta	513 24 32
BUSKİ	514 57 96
İtfaiye	513 23 25
Muhasebe Md.	513 45 21-182
Yazı İşl. Md.	513 45 21-111
Su Arıza	Yalnız 185

DENİZ OTOBÜSÜ

Bursa	256 77 84
Mudanya	544 30 60
Yenikapı	(212) 516 12 12
Yalova	(226) 811 13 23
İDO İmam Aslan Dinlenme Tes.	513 23 94

VAPUR - FERİBOT

Yalova	(226) 814 10 20
Topçular	(226) 363 43 19
Eskihisar	(262) 655 60 31

OTOBÜS

Şehirlerarası	261 54 00
Otobüs Terminali	(18 Hat)

DAĞITICILAR

GEMDAŞ	513 29 29
Aygaz	513 12 95
Habaş	513 16 37
Mogaz	513 75 58
Ergaz	513 88 43
İpragaz	513 22 59
Habaşgaz	513 45 46
Yeni Likitgaz	513 65 00
BP Gaz	514 59 81
Bütünler Likitgaz	513 80 00
Akçagaz	514 88 70
Totalgaz	514 17 00
Akcan Petrol	513 10 75
MAR-PET	513 30 33
Tuncay Otogaz	513 15 48
Beyza Petrol	513 01 03

Gemlik Körfez
GEMLİK'İN İLK GÜNLÜK SİYASİ GAZETESİ
YEREL SÜRELİ YAYIN
YIL : 41 SAYI : 4714
FİYATI : 50 Kr. (KDV Dahil)
Sahibi : Kadri GÜLER
Sorumlu Yazı İşleri Müdürü : Serap GÜLER
İstiklal Cad. Bora Sok. No:3/B
Tel : 513 96 83 Fax : 513 35 95 GEMLİK
Yönetim ve Basım Yeri :
GÜLER AJANS
Matbaacılık-Yayıncılık-Reklamcılık Tesisi
İstiklal Cad. Bora Sok. No:3/B GEMLİK
(Dini bayram Günleri ve Pazar günleri yayınlanmaz)

GEMLİK SİNEMA GÜNLÜĞÜ
VENÜS SİNEMASI
ŞEVKAT YERİM DAR :
12:00-14:00-16:00-18:00-20:15
ŞEYTAN-I RACİM :
11:45-14:15-16:15-18:30-20:30
TURBO: 11:30-13:30
GÜNCE : 15:30-17:30-20:00
REZERVASYON
513 33 21

Gemlik Körfez
GEMLİK'İN İLK GÜNLÜK SİTASI GAZETESİ

Gemlik Atatürk statında 19 Mayıs Gençlik ile karşılaşan kırmızı beyazlar, galibiyeti 88. dakikada Arif'in ayağından kazandı.

Gemlikspor ilk galibiyetini aldı

Bursa Süper Amatör A liğinde sezonun ikinci karşılaşmasını yapan Gemlikspor, Bursa 19 Mayıs Gençlikspor'u kendi sahasında 1-0 yene rek ilk galibiyetini aldı.

Dün, saat 14.30 da Gemlik Atatürk Stadında, Gemlikli sporseverlerin karşısına çıkan kırmızı beyazlılar, geçtiğimiz hafta İznikspor karşısında 2-0'lık yenilginin acısını çıkardılar.

GOL 88. DAKİKADA GELDİ

İlk yarıda Bursalı rakibine karşı güzel bir oyun sergileyen Gemlikspor beklediği golü atamadı.

Maçın ikinci yarısına daha hızlı başlayan kırmızı beyazlılar, beklenen golü 88. dakikada Arif'in ayağından kazandı. Zaman zaman sert geçen karşılaşmanın 85 ve 90+1. dakikasında 19 Mayıs Gençlikspor'dan 2 futbolcu kırmızı kart gördü.

İlk haftadaki karşılaşmada 3 puan kaybeden Gemlikspor'un kendi sahasında ve seyircisi önünde karşılaşmayı 3 puanla bitirmesi sevinç yarattı.

Gemlikspor Kulübü Başkanı Orhan Koç, karşılaşma sonrası gazetemize yaptığı açıklamada şunları söyledi: *"Geçtiğimiz hafta bir talihsizlik yaşadık. Bu yıl ekibimiz güzel. Bugün ilk galibiyetimizi elde ettik. Gelecek haftalarda da futbolcularımızdan başarılı sonuç almasını bekliyoruz. Taraftarlarımızın karşılaşmalarda takımımızı desteklemesi moral gücümüzü arttıracak"* dedi.

Yuvanıza Giden Yol
MANASTIR EMLAK
GAYRİMENKUL DANIŞMANLIĞI
Sebahattin DEMİR
Emlak Müşaviri
www.manastiremlakgemlik.com

TEL & FAX: 0224 517 33 10 CEP: 0532 744 33 83 E-MAIL: manastiremlak@hotmail.com
www.manastiremlak.sahibinden.com - www.ilan.com.tr/manastiremlak

KAVLAK
1964
DOĞANIN HAZİNESİ
ZEYTİN&ZEYTİNYAĞI
KESTANE ŞEKERİ
YÖRESEL REÇELLER
KOZMETİK
FABRİKA SATIŞ MAĞAZASI
kampanya
naturel
sızma
zeytinyağı
Tel: 512 0 512
7₺
www.kavlak.com.tr
ŞUBELER: Kavlak Fabrika - Kumla Iskele - Gemlik İstiklal Cad. - Yalova Yolu Satış Mağazası

Kuruluş:1973

Gemlik Körfez

GEMLİK'İN İLK GÜNLÜK SİYASİ GAZETESİ

5 Kasım 2013 Salı www.gemlikkorfezgazetesi.com 50 Kr.

Zeytin hasadı başladı

Gemlikli zeytin üreticilerinin umudu olan zeytin hasadı başladı. Marmarabirlik'te de ürün alımlarına dün itibariyle başlatıldı. Haberi sayfa 4'de

Dere kenarlarına parke döşenmeye başlandı... Yıkılan duvarlara pencere takıldı, kapı açıldı...

Gürle İş Merkezi'nin yeni yüzü ortaya çıktı

Gürle İş Merkezi'nin dereye bakan yan duvarları, Belediyeye ait işyerleri yıkılınca kapalı olan duvar yıkılarak camekan ve kapı açılarak modern bir görünüm kazandı. İşyeri projesini çizen Mimar Orhan Bulut ise duvarın tadilatı yapmadan yıkılmasının suç olduğu iddiasıyla şikayetçi olmuştu. Haberi sayfa 2'de

Ercümen, Şehit Etem Okulu ile ilgili son noktayı koydu

Mehmet Ercümen

Gemlik İlçe Milli Eğitim Müdürü Mehmet Ercümen, yerel gazetelerde çıkan Şehit Etem Okulu'nun adının değiştirilmesi üzerine yapılan açıklama nedeniyle yazılı bir açıklamada bulundu.

Öte yandan, Şehit Etem İlkoku lunun adının değişmediği, 4+4+4 yasasının uygulamasıyla mevcut binaların ilk ve ortaokul olarak ayrılması üzerine, Ortaokul binasına Körfez Ortaokulu adının verildiği belirtildi.

Haberi sayfa 2'de

Güne Bakış

Kadri GÜLER
kadri_guler@hotmail.com

Zeytin hasadı başladı...

Gemlik zeytininde 2013-2014 ürününün hasadına başlandı.

Ilıman iklimi seven zeytin ağaçları, bu yılda eski yıllara göre erken uyandı ve meyvaları olgunlaştı.

Köylerimizde üreticiler, günlerdir kararan ve olgunlaşan zeytinlerini topluyorlar.

En büyük alıcı Marmarabirlik ise dün ortaklarından barem fiyatları açıklanmadan ön alımlara başladı.

Üretici Zeytin Hali'nde ise taze zeytin satışları sürüyor. *Devamı sayfa 4'de*

TİCARİ ARAÇ SAHİPLERİ DİKKAT!

1 ARALIK - 1 NİSAN TARİHLERİ ARASINDA KIŞ LASTİĞİ KULLANMAK ZORUNLUDUR.

Trafik denetimlerinden gönül rahatlığıyla geçmek için geç kalmadan kış lastiklerinizi taktırınız

Solaksubaşı
Yaratıcı Lastik ve Servis Çözümleri

Küçük Sanayi Sitesi
B Blok No:13-14 GEMLİK
Tel : 0 224 524 74 01
GSM : 0 533 924 18 98

KIŞ LASTİĞİNDE CEBİNİZİ YAKMAYACAK FİYATLAR

MAXXIS	185 R 14	165 ₺
MICHELIN	205 75 R 16	360 ₺
GOODYEAR	215 75 R 16	375 ₺
SYRON	225 75 R 16	295 ₺

MICHELIN GOODYEAR DUNLOP DEBICA Sava TIGAR FALKEN MAXXIS SYRON

Gemlik Körfez
GEMLİK'İN İLK GÜNLÜK SİYASİ GAZETESİ

Dere kenarlarına parke döşenmeye başlandı... Yıkılan duvarlara pencere takıldı, kapı açıldı...

Gürle İş Merkezi'nin yeni yüzü ortaya çıktı

GÜRLE İŞ MERKEZİ'NİN DEREYE BAKAN YAN DUVARLARI, BELEDİYEYE AİT İŞYERLERİ YIKILINCA KAPALI OLAN DUVAR YIKILARAK CAMEKAN ve KAPI AÇILARAK MODERN BİR GÖRÜNÜM KAZANDI. İŞ YERİ PROJESİNİ ÇİZEN MİMAR ORHAN BULUT İSE DUVARIN PROJE TADİLATI YAPMADAN YIKILMASININ SUÇ OLDUĞU İDDASIYLA ŞİKAYETÇİ OLMUŞTU

Çarşı Deresi'nin 2. etap çalışmaları sırasında yıkılan Belediye işyerleri nedeniyle, yan cep hesini yıkan Gürle İş Merkezi zemin kat esnafı, dereye doğru yaptırdıkları cam ve kapılarla, iş Merkezi'ne yeni bir çehre kazandırdılar.

SORUN YAŞANMIŞTI

Derenin iki yanına Büyükşehir Belediyesi tarafından parke taşı döşeme işlerinin başlaması nedeniyle, Gürle İş Merkezi esnafı, Belediye Başkanvekili Refik Yılmaz'ın esnaf ziyareti sırasında *"Bu gece yıktınız yıktınız, yarın beton dökülecek"* sözü üzerine, işyerlerinin Dereye bakan yönündeki duvarları yıktılar.

Binanın mimari projesini yapan Mimar Orhan Bulut ise, bu durumu bir dilekçe ile belediyeye bildirerek şikayetçi oldu.

Şikayet üzerine Belediye Zabıta ekipleri, yıkılan işyerleri hakkında tutanak tutarak, encümene bildirdi.

Konunun Çarşamba günü toplanacak Belediye Encümenin de ele alınması bekleniyor.

CEZALAR YOLDA

Öte yandan, daha önce İstiklal Caddesi'nin köşesinde iş yeri bulunan, ancak Belediye dükkanlarıyla birlikte kamulaştırılarak yıkılan Komagene Çiğ Köfte işyeri, Gürle İş Merkezi'ndeki dereye bakan bir işyerine taşınmıştı. İşyerinin dere yönündeki duvarı yıkılarak, camekan yaptırmıştı. Belediye zabıtaları bu işyeri için de tutanak tuttuktan sonra, konu encümende ele alınmış ve işyerine 2840 lira para cezası kesilmişti.

Ceza tebligatının işyerine ulaştırıldığı öğrenildi.

KALDIRIM DÖŞENMESİNE BAŞLANDI

Önceki gün geç saatlere kadar duvarları yıkılan işyerlerine camekan yapılarak kapı açıldı.

Bir yandan da müteahhit firma, Halkbankası köşesinden başlayarak beton dökülen zemin üzerine kaldırım taşı döşeme başladı. Gürle İş Merkezi'nin yeni yüzü ile Gemlikliler dün tanıştı.

Ercümen, Şehit Etem Okulu ile ilgili son noktayı koydu

Gemlik İlçe Milli Eğitim Müdürü Mehmet Ercümen, yerel gazetelerde çıkan Şehit Etem Okulu'nun adının değiştirilmesi üzerine yapılan açıklamalar nedeniyle yazılı bir açıklamada bulundu.

Ercümen, açıklamasında şunları söyledi: *"Gazetelerde çıkan haberler ile ilgili olarak kamuoyunu bilgilendirmek için aşağıda belirtilen hususların açıklanmasına ihtiyaç duyulmuştur:*

1. Gemlik Şehit Etem Yaşar İlköğretim Okulu, 1992-1993 öğretim yılında eğitimine başladı.

2. Şehit Etem Yaşar İlköğretim Okulu ile yan yana bulunan ikinci okul, 2002-2003 öğretim yılının ikinci döneminde "HAMİDİYE İLKÖĞRETİM OKULU" olarak yeni bir okul olarak faaliyete geçti.

3. 2007-2008 Öğretim yılı Temmuz ayına kadar Hamidiye İlköğretim Okulu birleştirilerek A Blok ve B Blok olarak tek isim altında "Şehit Etem Yaşar İlköğretim Okulu" adıyla faaliyetine devam etti.

4. 6287 Sayılı İlköğretim ve Eğitim Kanunu İle Bazı Kanunlar da Değişiklik Yapılmasına Dair Kanun ile uygulamaya konulan 4+4+4 Eğitim sistemine geçildiğinden A Blok bina, (Şehidin köşesinin de bulunduğu) "Şehit Öğretmen Etem Yaşar İlkokul" olarak bağımsız bir ilkokul haline dönüştürülmüştür. Bu bina içinde de Şehit olan öğretmenimize ait bir köşe şu anda mevcut durumdadır. Ayrıca yine bu binanın üzerinde "ŞEHİT ETEM YAŞAR İLKÖĞRETİM OKULU" levhası asılı bulunmaktadır.

5. Aynı okulun B Bloktaki kısmı bağımsız ortaokul olarak "MEB'e Bağlı Kurumlara Ait Açma, Kapatma ve Ad Verme Yönetmeliğinin 7.Maddesi uyarınca; "Bakanlığa bağlı her derece ve türdeki resmî ve özel öğretim kurumlarına verilecek adların; kurumun amacına, seviyesine, bulunduğu çevrenin özelliğine ve şartlarına uygun olması, belli bir anlam taşıması, Millî Eğitimin temel amaçlarına aykırı düşmemesi ve Türkçe olması gerekir." hükmüne göre, Okul - Aile Birliğinin 17/10/2012 tarih ve 2 nolu kararı ile "KÖRFEZ ORTAOKULU" adı verilmiştir.

6. Aynı bölgede bulunan Ayşe-Ziver Karataş İlkokulu'nun 5.6.7.8. sınıf öğrencileri de söz konusu Kanun çıktıktan sonra bu okulda eğitim öğretime başlamış, bu nedenle okul, bölgemizin tek bağımsız ortaokulu olmuştur.

7. Dolayısıyla Şehit Öğretmen Etem Yaşar adı kaldırılmamış olup "ŞEHİT ÖĞRETMEN ETEM YAŞAR İLKOKULU" olarak eski bina sında eğitim öğretimine devam etmektedir. Kamuoyuna saygı ile duyurulur."

Öte yandan, Şehit Etem İlkokulu Okul Aile Birliği'nden de yapılan açıklamada, İlçe Milli Eğitim Müdürü Mehmet Encümen'in açıklamalarına benzer bir açıklama geldi. Açıklamada, Şehit Etem İlkokulunun adının değişmediği, 4+4+4 yasasının uygulamasıyla mevcut binaların ilk ve ortaokul olarak ayrılması üzerine, Ortaokul binasına Körfez Ortaokulu adının verildiği belirtildi.

Açıklamada, okul aile birliği tarafından okul adı belirlendiği ve Valilikçe bu adın kabul görmesinden sonra B/Blok'un adının değiştirildiğini belirtildi.

Uludağ'da 10 hektar alan kül oldu

Kış turizminin önemli merkezlerinden Uludağ'da akşam saatlerinde başlayan orman yangınında 10 hektar alan tahrip oldu.
Kış turizminin önemli merkezlerinden Uludağ'da akşam saatlerinde başlayan orman yangınında 10 hektar alan tahrip oldu.
Alevlerin sarp kayalık bölgede yoğunlaşması nedeniyle müdahalede güçlük çekilen yangında dumandan etkilenen bir görevli hastanede tedavi altına alındı.
Uludağ'ın Sarıalan mevkii ile merkez Osmangazi ilçesine bağlı Süleymaniye köyü arasındaki ormanlık bölgede henüz bilinmeyen bir sebeple yangın çıktı. Örtü yangını olarak başlayan alevlerin rüzgarın da etkisiyle yayılarak çam ağaçlarına sıçradı. Söndürme çalışmalarına 10 arazöz ile katılan ekipler, alevlerin sarp ve kayalık aynı zamanda yolu olmayan bölgede yoğun olması müdahale etmekte güçlük çekiyor. Şiddetli rüzgarın da sürekli yer değiştirmesi nedeniyle söndürme çalışmaların yürüten ekipten Onur B., dumandan etkilenerek Çekirge Devlet Hastanesi'nde tedavi altına alındı. Yangın ile ilgili bilgi veren Orman Bölge Müdürü Ahmet Köksal Coşkun, "Yangın devam ediyor. Rüzgar çıktığından dolayı sıkıntı yaşıyoruz. Sarp kayalık arazi olduğundan olay yerine ulaşmakta zorlanıyoruz. Yol yok. Kadıyayla tarafından ekipler alevlerin önünü kesmeye çalışıyor. Rüzgar var. Yangında 10 arazözümüz var. Sürekli de bu sayı artıyor. Ancak makineler yangın alanına ulaşamıyor. Hortumlarla alevlere ulaşmaya çalışıyoruz. 10 hektar kadar yangında zarar gördü" dedi. Yangın söndürme çalışmalarına Nilüfer Arama Kurtarma Ekibi (NAK) de katıldı. Yangına katılan personellerden Bülent Suayiş, "Yangın 7-8 saat önce başladı. Başladığı noktaya 9 kişilik ekiple indik. Ama buradan müdahale çok zor gözüküyor. Rüzgar üstümüze geliyordu. Boğulma riski vardı. Ekibi şu anda Sarıalan'a geri çıkardık. Dumandan bir kişi etkilendi. İhbarı yapan arkadaşımız bize kendisi de yolu gösterdi. Kendisi hastaneye kaldırıldı. Alevlere müdahale etmek mümkün değil. 10 hektarlık alan zarar gördüğünü biliyoruz. Şu anda tam müdahale yok. Müdahale edilecek bir pozisyon da yok. Yangının çıkış sebebi de bilinmiyor" dedi.

Beşinci kattan düşerek öldü

İnegöl ilçesinde apartmanın 5. katından düşen kişi hayatını kaybetti.
Hamidiye Mahallesi Pazar Sokak'ta oturan İbrahim Yiğit (34), 5 katlı apartmanın çatısını onarmak isterken, dengesini kaybederek havalandırma boşluğuna düştü. Apartmanın ikinci kat boşluğunda sıkışan Yiğit, İnegöl Belediyesi İtfaiye Müdürlüğüne bağlı arama kurtarma ve 112 Acil Servis ekipleri tarafından çıkarıldı.
İnegöl Devlet Hastanesine kaldırılan Yiğit, müdahaleye rağmen kurtarılamadı.
2 çocuk babası Yiğit'in cenazesi, İnegöl Devlet Hastanesinin morguna konuldu

3 trafik kazası 10 yaralı

İnegöl ve Kestel ilçelerinde meydana gelen 3 trafik kazasında 10 kişi yaralandı.
Kestel'den Babasultan köyündeki düğüne gitmek için yola çıkan Anıl Gençay (19) yönetimindeki 16 NB 293 plakalı kamyonet, yoldan çıkarak uçuruma yuvarlandı.
Kazada yaralanan sürücü ile Cenap Avcı (19), Emrah Eren (19), Aslan Ökanlı (19), Sinan Canbaz (19) ve Harun Aytedan

(19), 112 Acil Servis ekiplerinin ilk müdahalesinin ardından İnegöl Devlet Hastanesine kaldırıldı.
Kemalpaşa Mahallesi Atatürk Bulvarı'nda sürücüsü henüz belirlenemeyen motosikletin çarptığı Fatma Ulutaş (47), İnegöl Devlet Hastanesine kaldırıldı. Kaza yerinden kaçan sürücünün yakalanması için çalışma başlatıldı.
Sürücüsü henüz belirlenemeyen başka bir motosiklet de yolun karşısına geçmeye çalışan İsmail (40), eşi Zehra ve oğlu Melih Karanlık'a (6) çarparak kaçtı.
Yaralı baba, eşi ve oğlu, 112 Acil Servis ekiplerinin ilk müdahalesinin ardından İnegöl Devlet Hastanesine kaldırıldı.

Düğün yolunda uçuruma yuvarlandılar

Bursa'nın Kestel İlçesi'nde, içinde düğün giden gençlerin bulunduğu hafif ticari aracın uçuruma yuvarlanması sonucu meydana gelen trafik kazasında 6 kişi yaralandı.
Kaza, saat 15.30 sıralarında Kestel'in Babasultan ve Sayfiye köyleri arasında meydana geldi. Kestel'den Babasultan Köyü'ndeki düğüne gitmek üzere yola çıkan 19 yaşındaki Anıl Gençay yönetimindeki 16 NB 293 plakalı hafif ticari araç, henüz bilinmeyen nedenle kontrolden çıkarak yolun sol tarafındaki uçuruma yuvarlandı.
Ağaçlara çarparak durabilen aracın sürücüsü Anıl Gençay ile araçta bulunan ve tümü 19 yaşında olan Cenap Avcı, Emrah Eren, Aslan Ökanlı, Sinan Canbaz ve Harun Aytedan, çeşitli yerlerinden hafif yaralandı.
Yaralılar olay yerine gelen 112 Acil servis ambulanslarında görevli sağlık ekiplerinin yardımı ile uçurumdan çıkarıldı.
İlk müdahalenin ardından yaralılar İnegöl Devlet Hastanesi'ne kaldırılarak tedavi altına alındı.
Kazayla ilgili soruşturmaya başlandı

KAŞEDE BEKLEMEK YOK
KALİTELİ KAŞELER
UYGUN FİYATLARLA
GÜN İÇİNDE TESLİM EDİLİR

GÜLER AJANS
MATBAACILIK - YAYINCILIK - REKLAMCILIK
İstiklal Caddesi Bora Sokak No : 3/B GEMLİK
Tel : (0.224) 513 96 83 Fax : 513 35 95

Gemlik Körfez
ABONE OLDUNUZ MU?
ABONE OLUN OKUYUN OKUTUN

Güne Bakış

Kadri GÜLER
kadri_guler@hotmail.com

Zeytin hasadı başladı..

Gemlik ve civarında geçimini zeytine bağlayan binlerce aile var.

Bugüne kadar yalnız zeytin ağacı dikip, evlerini geçindiren bu aileler sıkıntı içinde.

Türkiye de uygulanan yanlış tarım politikaları nedeniyle, tütün sökülüyor, tütün yetişen bölgelere zeytin ağacı dikiliyor.

Harran Ovası, Mersin civarı, Adana ovasındaki pamuk tarları zeytinlik oldu.

Milyonlarca fidan zeytin Akdeniz iklimin bulunduğu her köşeye gitti.

Akhisar Ovası'nda sınırlı sayıda olan zeytinliklerin sayısı hergün artıyor.

Akhisar İl Tarım Müdürlü'gü verilerine göre, bölgede 12 milyon zeytin ağacı bulu nuyor.

Bu sayı, yeni dikilenlerle 13 milyona çıkmış!

Akhisar zeytini daha çok yeşil zeytin, kalamata ve çizik olarak piyasaya veri lirken, son yıllarda hükümetin AB ülkelerindeki zeytin ağacı sayısının Türkiye de az olduğu gerekçesiyle teşvikleriyle Gemlik tipi zeytin dikti arttı.

Aydın civarı ile Akhisar, Ayvalık civarın zeytin türleri belliydi.

Siyah sofralık zeytin bu yörelerde yetiştirilmezdi.

Bugün ise siyah sofralık zeytine yönelmeyle Gemlik zeytinine her bölgede ciddi rakipler çıktı.

Gemlik bölgesinin zeytin ağaçları çok yaşlı.

Oysa, diğer bölgelerde geniş alanlarda dikilen fidanlar ürün vermeye başladı.

Bizim bir ağaçtan aldığımızın 2-3 katı zeytin alıyorlar.

İşçilik de bu bölgelerde bizden ucuz.

Toplama yöntemleri sağma şeklinde olduğundan, maliyetleri ucuza çıkıyor.

Gemlik ve yöresinin kalitesinde olmayan bu rakip zeytinler, aynı Gemlik zeytini görüntüsünde.

Piyasaya daha ucuza sunulan bu zeytinleri ciddi rakibimiz.

Bunun için coğrafi işaret uygulaması önemli.

Marmarabirlik'in bu yıl, zeytin alım fiyatlarında fazla bir arttırıma gideceğini sanmı yorum.

Dün, zeytin halinde edindiğim bilgilere göre, Üretici Zeytin Hali'ne gelen, 220 taneli zeytine, 3.5 - 4 lira fiyat verildiğini öğrendim.

Bu üretici için olumsuz bir durum.

Zeytin üreticisi eski zeytinlerin parasını çoktan bitirdi.

Yeni döneme başlarken borçlu başladı.

Zeytin toplayanlara baştan para ödenme modası çıkmış.

Yoksa toplayıcı bulunmuyor.

Bu nedenle peşin para getirmesi için topladıkları zeytini satışa sunuyorlar.

Önümüzdeki günler zeytinin daha da olgunlaşması ile hasat hızlanacak.

Zeytin üreticiliği zor bir iş.

Çiftçi kardeşlerimize hayırlı ve bereketli bir sezon diliyorum.

Marmarabirlik kampanya açılmadan ön alımlarını dün başlattı.

Zeytin hasadı başladı

Gemlikli zeytin üreticilerinin umudu olan zeytin hasadı başladı.
Havaların ılıman gitmesi nedeniyle, bu yıl da zeytin erken hasadı başladı.
Üreticiler, kararan zeytinlerini toplaya rak çiğ halinde Zeytin Hali'ne getire rek satarken, bazıları da havuzuna atıyor.

MARMARABİRLİK ALIMLARA BAŞLADI

Marmarabirlik Zeytin Tarım Satış Kooperatifi'nin 2013-2014 zeytin alım kampanyasını açması nedeniyle kooperatif ortaklarından dün zeytin alımları başlandı.
Yapılan açıklamada kampanya fiyatlarının açılmasına kadar avans fiyatı uygulaması yapılacağı belirtildi.
Öte yandan, Katırlı Köyü Tarımsal Kalkınma Kooperatifi de avans alımlarına başladı.
Kooperatif Başkanı Hulusi Bayrak yakında gerçek alım fiyatlarını açıklayacaklarını söyledi.
72 Nolu Gemlik Marmarabirlik Zeytin Tarım Satış Kooperatifi ortakları ise kampanya döneminde kooperatife verdikleri rekolte beyannamelerinde 6.5 milyon kilo zeytin vereceklerini bildirdiler.

Öcalan'ın Kız Kardeşi, İmralı Adası'ndan Döndü

Terör örgütü elebaşı Öcalan'ın kız kardeşi Fatma Öcalan, Gemlik'e geldi
Terör örgütü elebaşı Abdullah Öcalan'ın kız kardeşi Fatma Öcalan, ağabeyi ile görüşmek için gittiği İmralı Adası'ndan Gemlik ilçesine döndü.
Öcalan, adadan dönmesinin ardından gazetecilere yaptığı açıklamada, *"Kendisini iyi gördüm. Süreçle ilgili bir şey söylemedi. Sadece, 'Süreç belli değil. Hükümetten daha kimse benimle konuşma yapmadı' dedi"* ifadelerini kullandı.
Öcalan, daha sonra kızı Dilek Öcalan, diğer mahkumlar Cumali Karasu'nun kız kardeşleri Vesile Taş ve Elvan Cam, Şeyhmus Poyraz'ın yakını Felek Cızlaşmak ile ilçeden ayrıldı.

KAŞEDE BEKLEMEK YOK
KALİTELİ KAŞELER UYGUN FİYATLARLA
1 SAATTE TESLİM EDİLİR
GÜLER AJANS
MATBAACILIK - YAYINCILIK - REKLAMCILIK

İstiklal Caddesi Bora Sokak No : 3/B GEMLİK
Tel : (0.224) 513 96 83 Fax : (0.224) 513 35 95

İngilizlere Türk zeytinini sevdirecek büyük işbirliği

Türkiye'nin zeytin ve zeytinyağı alanında son iki yıldır ihracat şampiyonu olan Marmarabirlik, dünyanın en büyük üçüncü perakendecisi ve Birleşik Krallığın en büyük marketler zinciri Tesco'nun, İngiltere'de bulunan 230 şubesinde ve internet portalında, ürünlerinin satışına başladı.

Konuyla ilgili açıklama yapan Marmarabilirlik Yönetim Kurulu Başkanı Hidamet Asa; son dönemde gerçekleştirdikleri ihracat atılımıyla bulundukları ülke sayısını 43'e yükselttiklerini söyledi. Yeni dönemde

etnik pazar dışında kalan tüketici profilini hedeflediklerini, Tesco işbirliğinin bu anlamda özel bir önem taşıdığını ifade etti. Amaçlarının İngilizlere tat ve aromatik özellikleriyle benzersiz olan Güney Marmara zeytinini tanıtmak ve yüksek kaliteli ürünlerle kanalda kalıcı olmak olduğunu, bu amaçla market içerisinde yer alan özel stantlarda tattırma çalışmalarının planlandığını kaydetti.

Ulusal pazarda son 13 yılın en yüksek paketli ürün satış hacmini yakalayan ve karlılığını geliştiren Marmarabirlik, dış pazarlarda 28 milyon USD ihracat hedefiyle hareket ediyor. Birlik 2013 yılını 5.500 ton ürün ihracatıyla tamamlamayı planlıyor.

Dünya pazarında bulunurluğun yanı sıra ürün gamını her gün geliştiren Marmarabirlik, ARGE yatırımlarıyla farklı pazarlara hitap eden yeni ürünleri portföyüne dâhil ediyor.

İngiltere pazarında istikrarlı bir büyüyü meyi hedefleyen Marmarabirlik, Tesco ile geliştireceği işbirliği sonrasında milyonlarca yeni İngiliz tüketiciye ulaşarak bu pazardaki gücünü arttırmayı amaçlıyor.

Değerlendirmesine devam eden Asa; *"Marmarabirlik olarak daha önce de İsviçre ve Avusturya'daki büyük market zincirleriyle anlaşmalarımızı tamamlayarak ürün satışına başlamıştık. Yeni açılım ile bundan sonraki dönemde dünyanın en büyük perakende zincirlerinin raflarında yer almayı hedefliyoruz"* şeklinde konuştu.

Kapalı Pazar Yeri ve Çevre Düzenlemesi ihalesi bugün

Gemlik Belediyesi Çok Amaçlı Kapalı Pazar Yeri ve Çevre Düzenlemesi Yapım İhalesi 5 Kasım 2013 Tarihinde yapılacak.

Gemlik Belediyesi ihale komisyonu önünde gerçekleşecek olan ihale saat 10.oo'da başlayacak. Gemlik Belediye Başkan vekili Refik Yılmaz, ihale sonrasında yasal prosedürün takip edileceğini ve sonrasında ilçenin özlediği ve beklediği Modern Kapalı Pazar Yerine kavuşacağını söyledi

SP'liler esnaf ziyaretinde

Gemlik Saadet Partisi Belediye Başkan Adayı Sedat Özmen ve Meclis Üyesi adayları ile birlikte Eski Pazar caddesinde esnaf ziyaretleri yaparak destek istedi.

Özmen, ziyaretlerinde esnaflarla dertleşip sohbet etti. Küçük esnafın toplumun herkesimi gibi zor durumda olduğunu bildiklerini söyleyen Özmen, oyunu önce Belediyelerde bozacağız daha sonrada 2015 genel seçimlerinde Saadet iktidarı ile rahat bir nefes alacaksınız "Saadet Gelecek Yüzler gülecek" dedi. Küçük çocuğu olan bir bayanın çocuklarımız için oyun alanları istiyoruz sözü karşısında Özmen; *"İnşallah biz Belediye Başkanı olursak Park ve çocuk oyun alanı fakiri Gemlik yerine çocuklarımızın rahatça oynayabileceği park ve spor alanlarının sayısını ve kalitesini arttırıp duanızı almak için çalışıyoruz"* dedi.

GÖYEDD destek turunda

Gemlik Örgün ve Yaygın Eğitimi Destekleme Derneğine (GÖYEDD) yönelik ilgi giderek büyüyor. 8 ay önce Emine Duru Başkanlığında faaliyete geçen dernek, anaokulundan açık öğretime kadar olan eğitim ve öğretim sürecinde öğrencilere yönelik maddi ve manevi desteği hedefliyor.

Okullarda risk grubunda bulunan öğrencilere yönelik bir dizi projeyi de hayata geçirmeyi planlayan dernek yöneticilerine, Kaymakam Cahit Işık ve Belediye Başkanvekili Refik Yılmaz başta olmak üzere, Rehberlik Araştırma Merkezi, Müftülük ve İlçe Emniyet Müdürlüğü de destek veriyor.

Destek turu kapsamında Gemlik Belediye Başkanvekili Refik Yılmaz'ı makamında ziyaret eden Dernek Başkanı Emine Duru ve Dernek Yöneticileri Muhammed Çelik,

Timur Davut Bulut, Yasemin Günay ve Özlem Koçak, sosyal ve kültürel belediyecilikte çığır açan Refik Yılmaz yönetimindeki belediye projelerinden de yararlanmak istediklerini söylediler.

"Gençlerle El Ele" adı altında bir proje hazırladıklarını belirten GÖYEDD Başkanı Emine Duru, uyuşturucu ve tiner bağımlısı, şiddete meyilli, aile içi şiddet gören, suça meyilli ve sorunlu öğrencilerin tespit edilerek, aileleri, okul aile birlikleri, uzmanlar ve dernek yöneticileriyle birlikte destek programına almayı hedeflediklerini anlattı.

25 üye ile faaliyetleri 8 aydır devam ettirdiklerini açıklayan Emine Duru, yerel yöneticiler ile birlikte, projelerin tamamının daha etkin hale geleceğine inandıklarını söyledi.

Gemlik Belediye Başkanvekili Refik Yılmaz'da, GÖYEDD yöneticilerine ziyaretleri ve projelerinden dolayı teşekkür ederek, belediyenin sosyal ve kültürel aktivitelerinin, kamu yararına çalışan derneklerle birlikte daha da anlamlı hale geleceğini söyledi.

ANKARA
LOKANTASI VE İŞKEMBECİSİ

SULU YEMEK ÇEŞİTLERİ
IZGARA ÇEŞİTLERİ
İŞKEMBE ÇORBASI
AYAK PAÇA
KELLE PAÇA
DAMAR TUZLAMA
EDİRNE TAVA
ARNAVUT CİĞERİ
PİDELİ KÖFTE

GECE SAAT 01.00'E KADAR AÇIĞIZ

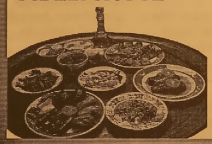

Gazhane Cad.
No : 22 GEMLİK
(Ömürlü Pastanesi)
0 532 434 89 55

BAHÇIVAN ARANIYOR

Şirketimiz bünyesinde çalışmak üzere;
Bahçe, Peyzaj işinden anlayan Referans verebilecek, BAHÇIVAN alınacaktır.

BAŞVURULARIN ŞİRKETİMİZE ŞAHSEN YAPILMASI GEREKMEKTEDİR.

EFENDİOĞLU MERMER A.Ş.
Açmalar Mevkii, Gedelek-Orhangazi / BURSA
Tel:0-224-586 00 05

ELEMAN

YALOVO YOLU 3. KM. DEKİ İŞYERİMİZDE ÇALIŞACAK GARSON VE KOMİ ARANIYOR

513 81 96

DEVREN SATILIK

YÜKSEK CİROLU RESMİ KURUMUN SU ANA BAYİİ DEVREN SATILIKTIR

0 532 768 23 70

ELEMAN

OFİS PROGRAMLARINI İYİ KULLANABİLEN ÖN MUHASEBE ELEMANI ARANIYOR

VERONA MERMER
Yalova Yolu 2. KM.
GEMLİK
Tel : 514 20 21

KAŞEDE BEKLEMEK YOK
KALİTELİ KAŞELER UYGUN FİYATLARLA
1 SAATTE TESLİM EDİLİR

GÜLER AJANS
MATBAACILIK - YAYINCILIK - REKLAMCILIK

İstiklal Caddesi Bora Sokak No : 3/B GEMLİK
Tel : (0.224) 513 96 83 Fax : (0.224) 513 35 95

Çevreyi kirletenler yargılanacak

Bursa Organize Sanayi Bölgesi (BOSB) ile Çevre ve Şehircilik Bakanlığı işbirliğiyle çevre mevzuatı masaya yatırıldı.

Bursa Organize Sanayi Bölgesi (BOSB) ile Çevre ve Şehircilik Bakanlığı işbirliğiyle çevre mevzuatı masaya yatırıldı. Bürokratlar, sanayicilere önemli bilgiler verdi.

Türkiye'nin ilk Organize Sanayi Bölgesi, birçok konuda olduğu gibi çevre mevzuatı alanında da örnek olmaya devam ediyor. Uludağ İhracatçı Birlikleri'nde (UİB) düzenlenen seminer, Bursa'daki sanayi bölgelerinde faaliyet gösteren firmaların temsilcileri tarafından büyük ilgi gördü. Konuyla ilgili Çevre ve Şehircilik Bakanlığı bürokratları önemli uyarılarda bulundu.

Seminerin açılışını yapan BOSB Müşteri İlişkileri Yöneticisi Zafer Pehlivan, çevre farkındalığını artırma adına çalışmaları yoğun şekilde sürdürdüklerini söyledi. Seminerde ilk olarak Çevresel Etki Değerlendirmesi (Çed), İzleme ve Denetim Şube Müdürü Barış Ecevit Akgün, 'Türk Çevre Hukuku'nda Adli ve İdari Nitelikteki Yaptırımlar' konulu sunum yaptı. 2872 sayılı Çevre Kanunu'nda yaptırımlarla ilgili önemli maddelerin olduğunu belirten Akgün, "Kirlilikle mücadele masrafları, kirlenme ve bozulmanın önlenmesi, sınırlandırılması, giderilmesi ve çevrenin iyileştirilmesi için yapılan harcamalar kirleten veya bozulmaya sebep olan tarafından karşılanır. Kural olarak tüzel kişiler tarafından işlenen suçlar yönünden ceza hükümleri, şirketlerde icra makamı kim ise ona yönelmektedir. Bu da suçun vasfına göre başta şirkette imzaya yetkililer olmak üzere; şirket müdürlerinin, yönetim kurulu başkan ve üyelerinin, sanık sıfatıyla doğrudan yargılanacağı anlamına gelmektedir" diye konuştu.

LİSANS ALMAK ŞART

Hava ve Gürültü İzinleri Şube Müdürü Erhan Sarıoğlu da 'Çevre Kanunu'nca Alınması Gereken İzin ve Lisanslar Hakkındaki Yönetmelik' başlıklı bir sunum yaptı. Sarıoğlu, "2872 sayılı Çevre Kanunu ile çevreye olumsuz etkileri bulunan işletmelerin faaliyette bulunabilmeleri için izin, atıkların geri kazanımı, geri dönüşümü ve bertarafına ilişkin iş ve işlemelerle iştigal eden tüm işletmelerin ise lisans almaları gerekmektedir" uyarısında bulundu.

Çevre Yeterlik Hizmetleri Dairesi Başkanlığı'ndan Kimyager Yücel Nar da, 'Çevre Görevlisi ve Çevre Danışmanlık Firmaları Hakkındaki Yönetmelik' konusunda sunum yaptı. Çevre görevlisi olmak için gereken şartları anlatan Nar, sorumlulukların yerine getirilmemesi halinde göreve ilişkin belgenin askıya alınması ya da iptalinin söz konusu olduğunun altını çizdi.

Yeni ehliyetler böyle olacak

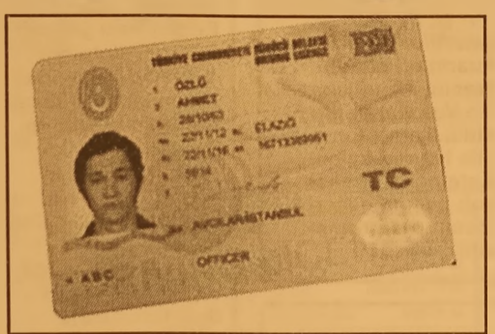

Kadın kimliğini çağrıştırdığı gerekçesiyle pembe renkli olanı beğenilmeyen AB standartlı ehliyetlere son şekli verildi. Yeni ehliyetlerde yüzde 60 oranında pembe, yüzde 40 oranında da mavi renk kullanıldı.

Ehliyetler 2014 Nisan'dan itibaren vatandaşla buluşacak. Emniyet Genel Müdürlüğü (EGM), 3 ay önce yeni ehliyetlerin tasarımını tamamladı ancak yoğun pembe renkten vatandaşlar şikâyetçi oldu. Çok sayıda vatandaş ehliyetlerin kadın kimliklerini andırdığı gerekçesiyle erkeklerin alay konusu olabileceğini bildirdi. Şikâyetleri dikkate alan EGM yeni tasarım yaptı. EGM ve Darphane ve Damga Matbaası Genel Müdürlüğü tasarım uzmanları ehliyette 5 ayrı şekil belirledi. Yeni tasarımlar İçişleri Bakanlığı üst yönetimine sunuldu. Yeni ehliyetlerde pembe rengin yüzde 40 oranında azaldığı yerine mavi rengin geldiği görüldü. İçişleri Bakanı Muammer Güler, son tasarıma onay verdi. Ehliyetin renginin dışında tasarımında AB standartları gereği herhangi bir oynama olmadı. Yeni sürücü belgeleri PVC'den değil dayanıklı, 24 milyon adet polikarbon karttan yapılacak. Ehliyetlerde değişken lazer görüntüler, renk geçişli ve ultraviole floresan mürekkep, renk değiştiren baskı, arka planda dijital su izi, kızıl ötesi ya da fosforlu boya, kabartma harf, sembol ve şekiller kullanıldı.

Harç ve cezalara zam yeni yıla damgasını vuracak

TÜİK'in enflasyon rakamlarına göre, yeni yılda çeşitli vergi, harç ve cezaların yüzde 3,93 oranında artması öngörülüyor. Bakanlar Kurulu, mevzuatın kendisine tanıdığı yetkiyi kullanmazsa çeşitli vergi, harç ve cezalar, yeni yılda yüzde 3,93 oranında artacak.

Maliye Bakanlığı tarafından belirlenen yeniden değerleme oranına esas teşkil eden Türkiye İstatistik Kurumunun (TÜİK) üretici fiyat endeksi, ekim ayı sonunda, 12 aylık ortalamalara göre yüzde 3,93 oranında artış gösterdi.

BU AY İÇİNDE İLAN EDİLECEK

Vergi Usul Kanunu uyarınca her yıl yeniden değerleme oranındaki TÜİK'in üretici fiyatı genel endeksine göre açıklayan Maliye Bakanlığı'nın, 2013 oranını da bu ay içinde ilan etmesi bekleniyor. Çeşitli vergi ve harçlarla ilgili kanunlarda, vergi, harç ve ceza tutarlarının her yıl yeniden değerleme oranı kadar artması öngörülüyor. Kanunlarda, Bakanlar Kuruluna da belirli limitler içinde bu tutarlarda değişiklik yapma yetkisi tanınıyor.

VERGİLER, HARÇLAR VE CEZALAR YÜZDE 3,93 ARTACAK

Aynı politikanın devamı halinde, motorlu taşıtlar vergisi (MTV), damga vergisi, çevre ve temizlik vergisi, harçlar, trafik ve vergi cezaları, 1 Ocak 2014 tarihinden itibaren yüzde 3,93 oranında artacak.

Hesaplamalarına göre, bu durumda 1-3 yaş grubunda yer alan ve motor silindir hacmi 1300 cm3'e kadar olan otomobillerin halen 517 lira olan motorlu taşıtlar vergisi, yılbaşında 537 liraya çıkacak. Motor silindir hacmi 1301 cm3 ile 1600 cm3 arasındaki otomobillerin vergisi de 827 liradan 860 liraya yükselecek. 4001 cm3'ün üzerindekilerin ise 19 bin 541 liraya çıkacak.

Damga vergisindeki maktu tutarların yeniden değerleme oranı kadar arttırılması durumunda da yıllık gelir vergisi beyannamelerindeki damga vergisi 41,20 lira olacak. Bu miktar, makbuz senetlerinde 14,49 lira olarak uygulanacak.

Harçların da aynı oranda zam görmesiyle birlikte 1 yıllık pasaport harcı yeni yılda 135,20 liradan 140,51 liraya çıkacak. B sınıfı sürücü belgesi harcı 346,71 lira olacak.

Bursa Otoshow Fuarı kapılarını açtı

Bursa Otoshow Fuarı kapılarını açtı. Türkiye'de ilk defa Bursa'da tanıtımı yapılan Porsche Carrera 911 model spor araç, 911 bin liralık fiyatıyla dudak uçuklattı. TÜYAP Bursa Fuarcılık tarafından Otomotiv Distribütörleri Derneği (Odd) işbirliğiyle hazırlanan Bursa Otoshow Fuarı'nın VIP açılışı yapıldı. 2011 yılında 122 bin ziyaretçiyi ağırladıklarını belirten TÜYAP Genel Müdürü İlhan Ersözlü, bu sene 150 bine yakın otomobil meraklısını fuara beklediklerini açıkladı. 5-10 Kasım tarihleri arasında açık kalacak fuarın markaların tüketicilerle buluşmasına önemli katkı sağladığını belirten Türkiye Otomotiv Distribütörleri Derneği Genel Koordinatörü Hayri Ercek, *"Bursa'da otomotiv sektörüne yönelik düzenlenen Oto Show Fuarı'nın önemi daha da artmaktadır. Sektörümüzde 2011 yılında otomotivde ulaşılan rekor adetlerin ardından, 2012 yılını 818 bin adetlik bir iç pazar, 1 milyon 73 bin adet üretim, 730 bin adet taşıt ihracatı ile tamamlarken, toplam sektör ihracatının değeri de yaklaşık 19 milyar dolar seviyesinde gerçekleşti. Otomotiv sektörü 2013'ün ilk dokuz ayını oldukça başarılı bir sonuçla yaklaşık yüzde 10'luk artışla kapattı. Yılın ilk yarısında ülkemizin ekonomi gündeminde, kredi kuruluşlarının not artırımları ve Tcmb'nin faiz indirimleri bulunuyordu"* dedi.

"YAŞLI ARAÇ PARKI AZALIYOR"

2013 eylül sonu itibariyle otomobil pazarının yüzde 19 arttığını, hafif ticari araç pazarının da yüzde 11 azaldığına dikkat çeken Ercek, yaşlı araç parkının azaltılmasının önemli bir adım olduğunu ifade ederek, *"Maliye Bakanlığı'nın çevreyi daha az kirleten araçlardan daha düşük vergi alınması için Motorlu Taşıtlar Vergisinde düzenleme yapmasını olumlu bir adım olarak değerlendiriyoruz. Yaşlı araç parkının çevreye olumsuz etkilerinin yanı sıra kamu sağlığına da olumsuz etkileri söz konusu. 2012 yılı sonu verilerine göre araç parkımızın yüzde 32'si 16 yaşın, yüzde 21'i ise 20 yaşın üstündeki araçlardan oluşuyor. Dolayısıyla vakit kaybetmeden parkımızı gençleştirmeye ve yenileştirmeye hizmet edecek politikaların geliştirilmesi artık çok büyük bir ihtiyaç teşkil etmektedir"* diye konuştu.

BTSO Başkanı İbrahim Burkay, otomotiv sektöründeki her fuarın Bursa'ya ve Türkiye ekonomisine önemli kazanç sağladığını anlattı.

Vali Münir Karaloğlu, Bursa için otomotiv sektörünün önemli bir alan olduğunu anlatarak, *"Bu fuar Bursa'ya yakışıyor. Son model araçlar bu fuarda görücüye çıkıyor. Otomotiv markaları kampanyalarını burada daha iyi duyurabilecek"* diye konuştu.

ÜNLÜ MANKENLER İLGİ ODAĞI OLDU

Konuşmaların ardından protokol üyeleri mankenler Tatyana Tsvikeviç ve Elif Ece Uzun'un da katılımıyla fuarın açılış kurdelesini kesti.

Ardından Vali Karaloğlu, fuardaki araçları teker teker gezdi.

Fuarın VIP gününe katılan ünlü mankenler Tatyana Tsvikeviç ve Elif Ece Uzun, güzellikleriyle dikkat çekti. Mankenler, son model araçların önüne geçerek poz verdi.

911 BİN LİRALIK OTOMOBİL İLGİ ÇEKTİ

Porsche Carrera 911'in 50. yıl münasebetiyle üretildiğini, bu spor otomobilin Türkiye'de ilk defa Bursa'da tanıtıldığını söyleyen Satış Pazarlama Müdürü Kağan Oğuz, otomobilin fuarın en pahalı aracı olduğunu kaydetti.

Oğuz, *"Bu özel bir model. 430 beygir gücünde. Dünyada sadece 911 adet bulunmaktadır. Türkiye'de bir tane var. 0-100 kilometreyi 4 saniyede çıkabilen bir araç. Muhtemelen de fuarın en pahalı aracı. Son hızı 300 kilometre. 387 bin avro liste fiyatı var. 911 bin TL ile satışa çıkartıldı"* dedi.

Fuarın en pahalı aracını ilk kullanan ise Vali Karaloğlu oldu. Spor otomobile hayran kalan Karaloğlu, direksiyon başına geçerek, aracın performansını test etti

Üniversitelere işaret dili dersi geliyor

YÖK Başkanı Prof. Dr. Gökhan Çetinsaya, engellilere büyük önem verdiklerini belirterek, üniversitelere "işaret dili" dersinin konulmasıyla ilgili çalışmaların başladığını belirtti.

YÖK Başkanı Prof. Dr. Gökhan Çetinsaya, engelli lerle ilgili özel bir komisyonları olduğunu, sürekli üniversiteler ile irtibat halinde çalışma yapıp politika üretiklerini dile getirdi. İşaret dili dersinin sadece attıkları adımın bir parçası olduğunu ifade eden Çetinsaya, şöyle konuştu: "Bunun devamı gelecek. Engellilerin yüksek öğretim sistemi içerisine daha çok kazanılması, yüksek öğretimleri sırasında da daha fonksiyonel, işlevsel bir eğitim sürdürmeleri için elimizden gelen gayreti göstereceğiz. Aynı şekilde toplumda onlarla ilgili farkındalık yaratmak, onların hayatını kolaylaştıracak bu derste olduğu gibi birtakım süreçleri devreye sokmak çok önemli. Ayrıca biz bütün paydaşlarımızla da başta Aile ve Sosyal Politikalar Bakanlığı olmak üzere özel politikalar yürütüyoruz. İnşallah yeri ve zamanı geldikçe bütün bu politikaları birer birer uygulayacağız. YÖK olarak engelliler en önem verdiğimiz konulardan biri."

GELECEK AKADEMİK YIL UYGULANACAK

"İşaret dili" dersinin gelecek akademik yılda başlayıp başlamayacağı yönündeki soru üzerine Çetinsaya, şu yanıtı verdi: "Zaten onun çalışmaları başladı. Tabii bu, on binlerce öğrencinin olduğu üniversitelerde önce seçmeli olarak başlıyor, daha sonra bazı bölümlere zorunlu. Üniversitelerdeki diğer öğrencilere de isteyenin seçebileceği şekilde seçmeli yerleştirili yor. İnşallah bunu başka alanlarda diğer konularda da genişleteceğiz."

ÖĞRENCİ AFFI

Çetinsaya, öğrenci affıyla ilgili soruyu ise "Bu konuda teknik inceleme yapılıyor. Onun için benim herhangi birşey söylememem uygun olmaz. Hem beklenti düzeyini yükseltmiş olurum hem size yanlış bilgi vermiş olurum. Çünkü bu özel teknik bir alan. Bırakalım arkadaşlarımız raporlarını bitirsinler" diye yanıtladı.

KAYIP

Konya Necmettin Erbakan Üniversitesi Eğitim Fakültesinden aldığım diplomamı kaybettim. Hükümsüzdür. ERKAN OSMANOĞLU

KAYIP

Gemlik Gümrük Müdürlüğünden tescilli EX075214 sayılı 08.10.2013 tarihli çıkış beyannamemiz kaybolmuştur. Hükümsüzdür. BP PETROLLERİ A.Ş.

Milli Piyango'nun yılbaşı ikramiyesi 50 milyon

Milli Piyango İdaresi Genel Müdürü Recep Biçer, yılbaşı özel çekilişinin büyük ikramiyesini 50 milyon lira olarak belir lediklerini söyledi.

Biçer, yaptığı açıklamada, 31 Aralık 2013'te yapılacak yılbaşı özel çekilişinde 50 milyon liralık büyük ikramiyenin yanı sıra 1 adet 5 milyon lira, 1 adet 3 milyon lira, 1 adet 2 milyon lira, 1 adet 1 milyon lira ve 5 adet de 500 bin lira verileceğini bildirdi.

HER YIL 5 MİLYON ARTIYOR

Yılbaşı özel çekilişi büyük ikramiyelerinin 2008 yılından bu yana her yıl 5 milyon lira artırıldığını anlatan Biçer, "Her yıl olduğu gibi bu yıl da meslek odaları kana lıyla bayilerimizin görüşünü aldık. Büyük ikramiyeyi geçen yıla göre 5 milyon lira artırdık ve 50 milyon lira olarak belirledik" dedi.

BİLETLERE DE ZAM GELDİ

Genel Müdür Biçer, yılbaşı özel çekilişinde büyük ikramiyeye paralel bilet fiyatlarının da artacağını ifade etti. Geçen yıl yılbaşı özel çekilişinde 40 liradan satılan tam biletin bu yıl 50 lira olacağını belirten Biçer, bu çerçevede yarım biletin 25, çeyrek biletin de 12,5 lira olacağını söyledi.

29 KASIM ÇEKİLİŞİNDEN SONRA PİYASAYA SÜRÜLECEK

Milli Piyango İdaresi Genel Müdürü, yılbaşı özel çekiliş biletlerinin 29 Kasım çekilişinin ardından piyasaya sürüleceğini belirtti.

TAM BİLETE ÇIKARSA REKOR KIRILACAK

Yılbaşı özel çekilişinin büyük ikrami yesinin tam bilete çıkması halinde, bu Milli Piyango tarihinin en yüksek ikramiyesi olacak.

BÜYÜK İKRAMİYE 10 YILDA YÜZDE 233 ARTTI

Milli Piyango İdaresi verilerine göre, bu yılbaşı çekilişinde 50 milyon liraya yükseltilen büyük ikramiye, son 10 yılda yüzde 233 oranında artış gösterdi 2004 yılında 15 tril yon lira (6 sıfır atılması sonrası 15 milyon lira) düzeyinde bulunan büyük ikramiye, 2005 ve 2006 yıllarında 20 milyon lira, 2007 ve 2008 yıllarında 25 milyon lira olmuştu. Büyük ikramiye 2009'da 30 milyon lira, 2010'da 35 milyon lira, 2011'de 40 milyon lira, geçen yıl ise 45 milyon lira olarak belirlenmişti.

FAİZİ BİLE ZENGİN EDECEK

Milli Piyangonun yılbaşı büyük ikramiyesi, bugünkü kurlarla döviz bazında yaklaşık 25 milyon dolara ulaşıyor. Bu arada, 50 milyon liralık yılbaşı özel çekilişi, talihlileri faiziyle bile zengin edecek. 50 milyon liranın 1 aylık mevduata yatırılması halinde, yüzde 8,70 faiz üzerinden aylık getirisi 327 bin lira olacak. Bunun günlük faiz getirisi ise yaklaşık 11 bin lirayı bulacak. Büyük ikramiye olan 50 milyon lira ile 331 bin 125 adet çeyrek altın alınabilecek.

BÜYÜK İKRAMİYELER

Milli Piyango'nun son 10 yılda yılbaşı büyük ikramiye tutarları şöyle:

Yıllar - İkramiye
2004 15 trilyon lira
2005 20 milyon YTL
2006 20 milyon YTL
2007 25 milyon YTL
2008 25 milyon TL
2009 30 milyon TL
2010 35 milyon TL
2011 40 milyon TL
2012 45 milyon TL
2013 50 milyon TL

SGK 4/B'liler için yeni uygulama başlattı

4/B'liler, aylık ve emeklilik hesaplamalarını e Devlet portalından yapacak Programlar henüz yalnızca yaşlılık aylığı bağlanmamış sigortalılar tarafından kullanılacak.

4/B'liler, aylık ve emeklilik hesaplamalarını e-Devlet portalından yapacak. Programlar şu anda yalnızca yaşlılık aylığı bağlanmamış sigortalılar tarafından kullanılacak.

E-hizmetler kapsamında tamamlanması ve kullanıma sunulması planlanan 4/1-(b)'liler için aylık ve emeklilik hesaplama programları SGK tarafından hazırlandı ve kullanıma açıldı. Buna göre, aylık hesaplama programına e-Devlet portalından, kurum intra sayfasından ve kurum web sitesinden erişim sağlana cak. Emeklilik hesaplama programına ise e-Devlet portalından, kurum web sitesinden ve Güvence projesi anasayfasından ulaşılacak.

Ayrıca, emeklilik hesaplama programı, kurum web sitesine ve e-Devlet portalına ayrı bir program olarak yerleştirilmeyecek, "4/1-(b) aylık hesaplama programı" içinde hesaplanan aylık bilgisine ek olarak sigortalının emekliliğe hak kazanma şartları ise ayrı bir sekmede görüntülenecek.

-Yaşlılık aylığı bağlanmamış sigortalılar kullanacak Programlar şu anda yalnızca yaşlılık aylığı bağlanmamış sigortalılar tarafından kullanılacak. Daha önce yaşlılık aylığı bağlanmış olan sigortalıların aylıkları ve emekliliğe hak kazanma şartları ise yeniden hesaplanmayacak. Sistemde, 5 bin 400 günden daha az prim ödeme gün sayısı bulunan sigortalıların aylık hesaplama işlemleri ise gerçekleştirilmeyecek.

GEMLİK REHBERİ

GEREKLİ TELEFONLAR	
İtfaiye	110
Polis İmdat	155
Jandarma İmdat	156
Jandarma K.	513 10 55
Polis Karakolu	513 18 79
Gar. Kom.	513 12 06

KAYMAKAMLIK	
Kaymakamlık	513 10 51
C.Savcılığı	513 10 53
C.Savcı Yrd.	513 29 54
Emniyet Müd.	513 10 28

ULAŞIM	
DENİZ UÇAĞI	613 66 13
Pegasus Akmis Seyahat	614 63 62
METRO	613 12 12
Aydın Turizm	613 20 77
Süzer Turizm	612 10 72
Karaboğlu-Esadaş	614 46 49
Anıtur	614 47 71
Kamil Koç	612 01 63

HASTANELER	
Devlet Hastanesi	517 34 00
Sahil Dev. Hast.	513 23 29
Mer.Sağ.Ocağı	513 10 68
Tomokay Tomografi	513 65 29
Konur Tıp Mrk.	514 80 88

TAKSİLER	
Körfez Taksi	513 18 21
Çınar Taksi	513 24 67
Güven Taksi	513 32 40
Gemlik Taksi	513 23 24
Manastır Taksi	517 33 94

RESMİ DAİRELER	
Telefon Arıza	121
UEDAŞ ARIZA	186
UEDAŞ İşletme	513 45 03
Statyum	514 00 95
Orm.Böl.Şef.	513 12 86
Milli Eğt. Md.	513 11 74
Halk Kütüphane	513 13 53
Askerlik Şb.	513 10 57
Karayolları	513 13 08
Liman Baş.	513 11 33
Mal Müd.	513 10 95
Nüfus Md.	513 37 42
Özel İd. Md.	513 15 07
Tapu Sicl. Müd.	513 14 14
Müftülük	513 13 64
Gümrük Md.	524 85 86
Ver. Dairesi Md.	513 10 92
İlçe Tarım Müd.	513 10 45
İlçe Seç. Md.	513 77 73
Halk Eğitim Müd.	513 18 46
İŞ-KUR	513 71 66

BELEDİYE	
Santral	513 45 21 -23
Başkanlık	513 45 20
Zabıta	513 24 32
BUSKİ	514 57 96
İtfaiye	513 23 25
Muhasebe Md.	513 45 21-182
Yazı İşl. Md.	513 45 21-111
Su Arıza	Yalnız 185

DENİZ OTOBÜSÜ	
Bursa	256 77 84
Mudanya	544 30 60
Yenikapı	(212) 516 12 12
Yalova	(226) 811 13 23
İDO İmam Aslan Dinlenme Tes.	513 23 94

VAPUR - FERİBOT	
Yalova	(226) 814 10 20
Topçular	(226) 363 43 19
Eskihisar	(262) 655 60 31

OTOBÜS	
Şehirlerarası	261 54 00
Otobüs Terminali	(18 Hat)

DAĞITICILAR	
GEMDAŞ	513 29 29
Aygaz	513 12 95
Habaş	513 16 37
Mogaz	513 75 58
Ergaz	513 88 43
İpragaz	513 22 59
Habaşgaz	513 45 46
Yeni Likitgaz	513 65 00
BP Gaz	514 59 81
Bütünler Likitgaz	513 80 00
Akçagaz	514 88 70
Totalgaz	514 17 00
Akcan Petrol	513 10 79
MAR-PET	513 30 33
Tuncay Otogaz	513 16 45
Beyza Petrol	513 01 03

Gemlik Körfez
GEMLİK'İN İLK GÜNLÜK SİYASİ GAZETESİ
YEREL SÜRELİ YAYIN
YIL : 41 SAYI : 4715
FİYATI : 50 Kr. (KDV Dahil)
Sahibi : Kadri GÜLER
Sorumlu Yazı İşleri Müdürü : Serap GÜLER
İstiklal Cad. Bora Sok. No:3/B
Tel : 513 96 83 Fax : 513 35 95 GEMLİK
Yönetim ve Basım Yeri :
GÜLER AJANS
Matbaacılık-Yayıncılık-Reklamcılık Tesisi
İstiklal Cad. Bora Sok. No:3/B GEMLİK
(Dini bayram Günleri ve Pazar günleri yayınlanmaz)

GEMLİK SİNEMA GÜNLÜĞÜ
VENÜS SİNEMASI
ŞEVKAT YERİM DAR :
12:00-14:00-16:00-18:00-20:15
ŞEYTAN-I RACİM :
11:45-14:15-16:15-18:30-20:30
TURBO: 11:30-13:30
GÜNCE : 15:30-17:30-20:00
REZERVASYON
513 33 21

Modef Expo 30'uncu Kez Kapılarını Açtı

Bursa'nın İnegöl ilçesinde bu yıl 30'uncusu düzenlenen 30. MODEF EXPO 2013 Mobilya ve Dekorasyon Fuarı kapılarını açtı. Açılışa Bursa Valisi Münir Karaloğlu, Ak Parti Genel Başkan Yardımcısı Süleyman Soylu, Ak Parti Bursa Milletvekili Hüseyin Şahin, Chp Bursa Milletvekili İlhan Demiröz, Bursa Büyükşehir Belediye Başkanı Recep Altepe, Kaymakam Ali Akça ile diğer yetkililer ve vatandaşlar katıldı. Fuarın açılışında konuşan İnegöl Belediye Başkanı ve İFOR Fuarcılık Yönetim Kurulu Başkanı Alinur Aktaş, "Türkiye, son 11 yılda ekonomik, sosyal birçok sorununu çözmüş, büyük bir ilerleme yaşamış, dünyanın da dikkatini çekmiştir. 2000'li yılların başından itibaren kurumsal yapısını oturtan ve markalaşan İnegöl mobilya sektörü, yılda 2 defa düzenlenen MODEF fuarları ile kalite ve pazarlama anlamında büyük bir ivme kazanmış, 'Türkiye'nin modası İnegöl Mobilyası', söylemi ile sektöre damgasını vurmuştur." diye konuştu. İnegöl'de mobilya sektöründe, üretici ve perakendeciler dâhil 2 bini aşkın firmanın hizmet verdiğini dile getiren Aktaş, şunları söyledi: "Tüm Türkiye ve Dünya İnegöl'ün önde gelen mobilya pazarlarıdır. Yeni yatırımlarla üretim kapasitesi her geçen yıl artan İnegöl, dünyanın 5 kıtasında, 173 ülkeye mobilya ihraç etmektedir. Bundan 8 yıl önce kurduğumuz fuar şirketi, akabinde EXPO Fuarlarının başlaması, fuar alanının ihtiyaca binaen 2007 yılında 5,5 ayda 6 bin metrekareden 25 bin metrekareye çıkardık. Hamzabey sırtlarında yükselen 6 bin 500 dönümlük 2. Mobilya İhtisas Organize Sanayi Bölgesi ve TÜV gibi önemli bir markanın İnegöl'e konuşlandırılması sektörün geleceği için önem arz etmektedir."

"Hakemin Yanlış Kararları Maçı Gölgeledi"

Bursaspor yönetim kurulu, resmi internet sitesinden yazılı açıklamada bulundu.Yapılan açıklama şöyle: "2 Kasım Cumartesi günü Fenerbahçe ile oynadığımız karşılaşmada taraftarlarımızın maç boyunca takımımıza verdiği destek, Bursasporumuz'un ne denli büyük bir camia olduğunu bir kez daha gözler önüne sermiştir. Ancak, hakemin verdiği yanlış kararlar maçı gölgelemiş ve Bursasporumuz'un sahada hak ettiği sonucu almasını açık bir şekilde engellemiştir. İki hafta önce sahamızda oynadığımız ve 2-0 kazandığımız Kayserispor maçının ardından, özellikle spor programlarında yapılan yorumlarda, takımımızın bu maçı haksız şekilde kazandığı yolunda bir algı oluşturulmaya çalışılmıştır. Ayrıca, oyuncumuz Civelli'ye yönelik maksatlı ve ağır eleştiriler sonrasında, iki hafta üst üste aleyhimize bariz hakem hatalarının oluşması, son derece manidar ve dikkat çekicidir. Geçen hafta Konya'da ve rilmeyen penaltımız ve ardından Fenerbahçe maçında aleyhimize verilen onlarca haksız kararla birlikte, özellikle uzatma dakikalarında yediğimiz gol öncesi Civelli'ye çalınan faul ve gösterilen kart, hem maçı kaybetmemize, hem de bu oyuncumuzun cezalı duruma düşmesine sebep olmuştur."

Gemlik Körfez

Kuruluş:1973

GEMLİK'İN İLK GÜNLÜK SİYASİ GAZETESİ

6 Kasım 2013 Çarşamba www.gemlikkorfezgazetesi.com 50 Kr.

Borusan Gemlik Mikro Kredi Merkezi'nde 'Meslek Atölyem' kursları başlıyor

"Meslek Atölyem" adı altında düzenlenecek kurslar, Borusan Gemlik Mikro Kredi Merkezi'n de yapılacak. Sayfa 7'de

Esnaf ve Sanatkarlar Odası Başkanı İbrahim Talan, ihalesi yapılan Kapalı Pazar Yerinin Gemlik'in pazarcı esnafının ihtiyacına yetmeyeceğini söyledi.

Talan, "Ben yaptım oldu mantığı ile büyük proje yapılmaz"

Güne Bakış

Kadri GÜLER
kadri_guler@hotmail.com

Belediye bütçesinden 15 milyon

Sevgili okurlarım.

Gemlik gibi yaşanılacak bir kentin daha yaşanır olması yerel yönetimlerin elindedir.

İçinde yaşadığımız bu kentin sorunsuz ve modern bir kent olması bizi yönetenlerin viz yonuna bağlı bir olaydır.

Sizin anlayacağınız, bez afişlere "Belediye çalışıyor, Gemlik değişiyor" yazmakla, yandaş gazetelere hergün manşet olmakla Gemlik değişmez.

Değişim yaşanır.

Gözle görülür değişimler istiyorsanız Akdenizin. Egenin kıyı kasabalarına gidin. 4'de

İbrahim Talan

Gemlik Esnaf Sanatkarlar Odası Başkanı İbrahim Talan, Gemlik Belediyesi'nce dün yapılan, Kapalı Pazar yerinin ihalesini gazetelerden öğrendiğini, oysa yasa gereği Kapalı Pazar Yeri Komisyonu nun kurulduğunu, ancak bir defa toplandığını söyledi. Talan, "Belediyeden tek kuruş istemeden pazarcı esnafı ile Gemlik'e modern ve Türkiye'de eşi olmayacak bir pazar yeri kazandıracaktık." dedi. Sayfa 2'de

Hürriyet Caddesi'nde yapılacak olan Kapalı Pazar yeri ihalesine 6 firma katıldı

Kapalı Pazar yeri ihalesi yapıldı

İhale Komisyonu (arşiv)

Gemlik Belediyesi tarafından projelendirilen Kapalı Pazar Yeri ihalesi Gemlik Belediyesi'nde yapıldı. İhladele en düşük teklifi Ram İnşaat San. Tic. Ltd. adlı firma 10 milyon 599 lira ile verdi. Haberi sayfa 2'de

CHP'li Atay Güngör, "Gemlik için doğru neyse onu birlikte başaracağız"

Yerel seçimlere doğ ru, MHP'li belediye başkan aday adaylarıyla başlattığımız söyleşilerimize, CHP ile devam ediyoruz. Bugün sizlerle CHP aday adayı Atay Güngör ile yaptığım söyleşimi paylaşıyorum. Sayfa 5'de

Esnaf ve Sanatkarlar Odası Başkanı İbrahim Talan, ihalesi yapılan Kapalı Pazar Yerinin Gemlik'in pazarcı esnafının ihtiyacına yetmeyeceğini söyledi.

Talan, "Ben yaptım oldu mantığı ile büyük proje yapılmaz"

Gemlik Esnaf Sanatkarlar Odası Başkanı İbrahim Talan, Gemlik Belediyesi'nce dün yapılan, Kapalı Pazar yerinin ihalesini gazetelerden öğrendiğini, oysa yasa gereği Kapalı Pazar Yeri Komisyonu'nun kurulduğunu, ancak bir defa toplandığını söyledi. Talan, Kapalı Pazar Yeri'nin bir ihtiyaç olduğunu belirterek şöyle konuştu:

PAZAR YERİNİ ESNAF YAPACAKTI

"Gemlik Esnaf ve Sanatkarlar Odası olarak, Kapalı Pazar Yeri'ni yapmak istedik. Bu konuda Belediye Başkan vekili Refik Yılmaz ile bazı buyukleri mizin yanında defalarca görüştük. Kapalı Pazar Yeri'ni Esnaf Odası'nın yapması sözünü aldık. 'Bizim paramız yok, arsayı alıp yapabilir seniz yapın' dedi. Bunun üzerine Esnaf Odası olarak, banka larla görüşerek finansman sağladık, sözleşmeler yaptık. Belediyeden tek kuruş istemeden pazarcı esnafı ile Gemlik'e modern ve Türkiye'de eşi olma yacak bir pazar yeri kazandıracaktık. Yer sahipleriyle görüştük. Alınacak arsanın pazarlığını yaptık. Belediye Başkan vekili Yılmaz, 'Hafta arası yoğunuz, Meclis üyeleri ile oda yöneticileri biraraya gelip konuyu görüşe lim. Yer sahiplerini de çağırın beraber olalım.' dedi. Biz, Oda olarak yer sahiplerinden Yaşar Baytaş ile görüşüp, saat 13.oo de Belediyede randevulaştık. Saatinde Belediye'ye gittiğimizde, Yaşar Baytaş, Başkanın odasından çıkıyordu. Baytaş'a 'Nereye gidiyorsun toplantı yapacağız.' dedi ğimde, "Ben Refik beyle görüştüm. Gidiyorum." dedi. Toplantıya girdik. Protokol yapacağı mızı beklerken, Refik Yılmaz, "Arkadaşlarla görüştük. Kapalı Pazar Yeri'ni kendi miz yapacağız" dedi. Pazarcı esnafının Gemlik'e yapacağı modern bir pazar yerine kavuşturarak halkın cebinden beş kuruş çıkmayacağı bir olay için Belediye arsa kamulaştırmasına yaklaşık 5.5 mil yon lira, yapılacak inşaata ise 10 milyon lira ödeyecektir. Pazar yeri yapımı için yasa bir Komis yonun kurulması hükmünü vermiştir. Bu komisyonda; Esnaf Odası, Ziraat Odası, Grup Sağlık, Emniyet Müdürlüğü, İlçe Tarım Müdürlüğü, Belediyeden oluşuyordu. Bu komisyona hiç danışmadı. Projenin meclise bile gelme diğini öğrendik. Proje çizilirken, komisyonla birlikte bazı pazar yerlerini gezip örnekler alıp birlikte karar verecektik. Başkanvekili kimseyi dinlemiyor. Ne komisyonu dinledi, ne de meclisini.. Projeyi biz fotoğraf lardan basında gördük. Bu proje Gemlik pazarcı esnafına hitap etmiyor ve yetmeyecek. Bu projenin uygulanmasıyla çok büyük sorunlar ortaya çıkacak. Aynı, CIUS AVM'nin akıbetine uğraya caklar. Gemlik halkının mil yonlarca parası boşa harcanmış olacak. 'Ben yaptım oldu' mantığı, ile böyle büyük projeler yapılmaz."

İbrahim Talan

Talan, bu projeden biran önce vazgeçip, ihalenin durdurulma sı gerektiğini belirterek, *"Herkesin benimseyeceği yeni bir proje ile halkın karşısına çıkılmalıdır."* dedi.

Milliyetçi Hareket Partisi Yönetim Kurulu oybirliği ile "Adnan Bıyıklı" dedi

MHP'nin adayı Dr. Adnan Bıyıklı

Milliyetçi Hareket Partisi 30 Mart 2014 tarihinde yapılacak olan yerel seçimler de adayını Dr. Adnan Bıyıklı olarak açıkladı.
Dün, toplanan MHP ilçe yönetim kurulu Genel Merkezce yaptırılan anketler ve ilçe temayül yoklamasında en çok oyu alan Adnan Bıyıklı'nın adayları olduğunu açıkladılar.

RESMİ AÇIKLAMA SONRA YAPILACAK

MHP İlçe Yönetim Kurulu'nun oy birliği ile aldığı karar, İl Yönetim Kuruluna bildirildi.
MHP İlçe Başkanı Osman Durdu, daha sonra belirlenecek olan bir tarihte resmi aday açıklama törenin İl Yönetimi ve milletvekilleriyle birlikte yapacaklarını söyledi.
Yerel yönetim seçimleri için ilk adayını açıklayan SP'den sonra ikinci adayını açıklayan parti MHP oldu.

Hürriyet Caddesi'nde yapılacak olan Kapalı Pazar yeri ihalesine 6 firma katıldı

Kapalı Pazar yeri ihalesi yapıldı

İhale Komisyonu (arşiv)

Gemlik Belediyesi tarafından projelendirilen Kapalı Pazar Yeri ihalesi Gemlik Belediyesi'nde yapıldı.
Dün, Belediye İhale Komisyonu Ahmet Dedetürk Başkanlığında toplandı.
Komisyon huzurunda yapılan ihale saat 10.oo da başladı.
İhaleye 6 firma katıldı.
Gemlik'ten hiçbir firmanın katılmadığı ihalede komisyon firmaların dosyaları incelendi.
İncelenen dosyalarda eksiği bulunmayan firmaların tek tek dosyaları açılarak verdikleri teklifler katılımcılara duyuruldu.

EN DÜŞÜK TEKLİF 10 MİLYON 599 LİRA

İhladele en düşük teklifi Ram İnşaat San. Tic. Ltd. adlı firma 10 milyon 599 lira ile verdi.
Diğer firmalar:
Engin Çelik İnşaat Tic. Ltd. 11 milyon 750 bin lira,
Hamitoğlu İnşaat Tic. Ltd. 12 milyon lira,
Uzunoğlu İnşat Ltd. 12 milyon 495 bin lira,
Özsa İnşaat Tic. Ltd. ise 13 milyon 320 lira teklif verdiler.
İhale komisyonu teklifle ilgili incelemsini ve firma üzerinde araştırmasını yaptıktan sonra ihalenin kesin sonucunu daha sonra açıkla yacak.

Balık Hali'ne gece baskını

Gıda, Tarım ve Hayvancılık İl Müdürlüğü, Bursa Balık halinde gece geç saatlerde denetim yaptı.
Gıda Tarım ve Hayvancılık Bakanlığı Balıkçılık ve Su Ürünleri Genel Müdürlüğü tarafından planlanan toplu su ürünleri denetimleri Bursa'da gerçekleştirildi.
Denetimlere Bakanlık denetçilerinin yanı sıra Bursa, Zonguldak, Çanakkale, Karabük, İzmir, Aydın ve Ankara İl Müdürlükleri ile Karacabey ve Gemlik İlçe Müdürlüklerinde görevli su ürünleri denetçileri katıldı.
Bursa Balık Halinde gece saat 03.00 sularında başlayıp, 09.00 sularında tamamlanan denetimlere İl Gıda Tarım ve Hayvancılık Müdürü Ömer Çelik, bizzat katılarak denetimleri yerinde izledi.
Çelik, gerek iç sularda ve gerekse açık denizlerde su ürünleri avcılığı ve üretimini düzenlemenin Gıda Tarım ve Hayvancılık Bakanlığının asli görevlerinden biri olduğunu hatırlattı.
Sürdürülebilir balık avı için balıkçıların Gıda Tarım ve Hayvancılık Bakanlığınca belirlenen kurallara uymaları gerektiğini dile getiren Çelik, kuralların titizlikle uygulanmasının yapılması için gece gündüz demeden denetim çalışmalarını sürdürdüklerini anlattı.
Çelik, 2 gün boyunca balıkçı barınakları, karaya çıkış noktaları, yol güzergahları, toptan satış merkezleri, su ürünleri hali ve perakende satış yerlerini kapsayan denetimler yapıldığını ve denetimlerde 20 personelin görev aldığını söyledi. 22 adet soğuk hava deposu, 22 adet su ürünleri satış sergisi, 129 adet su ürünleri nakil aracı ve 27 adet su ürünleri perakende satış yeri denetlendiğini ifade eden Çelik, küçük boyda olduğu tespit edilen 230 kg. orkinos, 80 kg. hamsi, 9 kg. tekir ve 5 kg. lüfer balığına el konulduğunu ve toplam 7 bin 362 TL idari para cezası uygulandığını söyledi.
Yapılan denetimlerde balık boyu ve ağırlığının yanı sıra avlanma zamanları, balıkçıların karaya çıkış noktaları ve kayıt işlemlerinin de kontrol edildiğini ifade eden Ömer Çelik, balıkçılığı sürdürülebilir kılmak için deniz ürünleri avcılığı ile ilgili belirlenen kurallara uyulması gerektiğine dikkat çekti

Asansör boşluğunda ölü bulundu

Bursa'da kendisinden haber alınamayan 48 yaşındaki kartonpiyerci Emin Vatansever'in cesedi, çalıştığı inşaatın asansör boşluğunda bulundu.
Merkez Osmangazi İlçesi Zümrütevler Mahallesi Kurtbasan Caddesi'de oturan kartonpiyerci Emin Vatansever, dün sabah, Cumhuriyet Mahallesi Çevreyolu Caddesi'ndeki inşaata, ölçü almaya gitti.
Yakınlarının gün boyunca ulaşamadıkları Emin Vatansever'in cesedi, inşaatın içi su dolu olan zemin katındaki asansör boşluğunda bulundu.
Ölçü alırken dengesini yitirerek 18 metreden asansör boşluğuna düşerek öldüğü sanılan Vatansever'in cesedi, otopsi için Bursa Adli Tıp Kurumu Morgu'na kaldırıldı.
Olayla ilgili soruşturmaya Bursa Cumhuriyet Savcılığı'nca başlandı.

Traktörler Çarpıştı: 6 Yaralı

Bursa'nın İznik ilçesinde, iki traktörün çarpıştığı kazada 6 kişi yaralandı.
Kaza, İznik-Yenişehir kara yolunda Drazali köyü kavşağında meydana geldi.
16 H 3772 plakalı traktörün sürücüsü R.K, Drazali kavşağına döneceği sırada, aynı istikamette seyreden C.Y'nin kullandığı 16 H 5869 plakalı traktörle çarpıştı.
Bir traktörün ters döndüğü kazada R.K. ve yanındaki S.A, C.Y. ve römorkta bulunan H.Y, B.Y. ve B.Y. yaralandı.
İznik Devlet Hastanesi'ne kaldırılan yaralılardan S.A. ve C.Y. Bursa'ya sevk edildi.

Üniversite öğrencisi cezaevine uyuşturucu sokmak istedi

Bursa'nın Karacabey ilçesinde, cezaevine uyuşturucu sokmak isterken yakalanan üniversite öğrencisi tutuklandı. Alınan bilgiye göre, Orhangazi'de yaşayan ve Alanya'da bir üniversitede okuyan E.H. (25), tutuklu arkadaşı M.E.'yi (35) ziyaret etmek için Karacabey Cezaevi'ne geldi.
Görüş öncesi üst araması yapılan E.H.'nin yeleğinin dikişli bölümünde sertlik hisseden uzman jandarma çavuş, E.H.'den yeleğini çıkarmasını istedi.
Yeleğin dikişlerini açan uzman çavuş, buraya dikilmiş 3 gram bonzai ele geçirdi.
Cezaevinde yatan arkadaşının ısrarı üzerine böyle bir şey yaptığını ifade eden üniversite öğrencisi E.H., çıkarıldığı mahkeme tarafından tutuklanarak cezaevine konuldu.

DİKKAT
ZEYTİN BASKI TAŞI ARAYANLARA
ZEYTİN ÜRETİCİ VE TÜCCARLARINA
KALİTELİ GRANİT BASKI TAŞI SATIŞLARIMIZ BAŞLAMIŞTIR
ZEYTİN TOPTANCILAR SİTESİ NO:92 GEMLİK
0 224 514 00 33
0 532 730 68 19
0 541 609 16 39

Güne Bakış

Kadri GÜLER
kadri_guler@hotmail.com

Belediye bütçesinden 15 milyon

Gemlik'in bir noksanı olan Kapalı Pazar Yeri için dün belediyede ihale vardı.

Gemliklilerin projesini görmediği ama onların ve pazarcı esnafının kullanacağı bu pazar yerinin yapımı 10 milyon 599 bin liraya ihale edildi.

Kesin sonuç olmasa da, fiyat budur.

Bu inşaat ve çevre düzenleme bedeli dir. Yapım sırasında yüzde 10 arttırma söz konusu olabilir.

Kapalı Pazar Yeri arsasına belediye 5.5 milyon lira ödedi. Belediye sitesinde rakamlar var..

Tabii bu paralar Çimtaş'a ve Borusan'a bedavadan satılan arsalardan gelen paray la oldu. Gemlik Belediyesi'nin kuruluşundan bugüne, kasasına nakit giren en büyük paraydı o para...

15 belki 20 milyon liraya mal olacak bu kamu yeri için ortak bir akıl ortaya konma dı.

Paylaşımcı bir belediyecilik sergilenmedi.

Kentin dinamiği olan önce pazarcı esna fı, Mimarlar Odası, Mühendisler Odası ve diğer sivil toplum kuruluşlarından proje katkısı istenmedi. Fikir sorulmadı.

Oysa biliyorsunuz bu kentin çocukları olan mimar, mühendisler, Kütük Mermer'in yaptığı okulun projesini ve Ayşe Ziver Karataş Okulu'nun projelerini ücretsiz çiz diler.

Bırakın çizmeyi, hiç olmazsa ortaya çıkan proje ile ilgili meclisinize bir sunum yapın.

Yangından mal kaçırır gibi yapılan bir proje dün ihale edildi. Ben yaptım mantığı.

Oysa Kapalı Pazar Yerleri yapımı ile ilgili yasa, bir komisyon oluşturulması hükmünü getirmiş.

Kurulan bir komisyon bir kez Başkan vekili ile toplanmış.

Sonrası yok.

Gemlik Esnaf ve Sanatkarlar Odası, Kapalı Pazar Yeri'ni yapmaya istekliydi. Bunun örnekleri vardı.

Bu, Belediyenin cebinden 5 kuruş çıkmadan bir eksiğin giderilmesiydi.

AKP hükümetinin Cumhuriyetin tüm kazanımlarını haraç mezat satarken, Gem lik'teki AKP yönetimi, devletleştirme yönü ne gitti.

Tam bir çelişki.

İskele'deki çay bahçeleri, CIUS AVM deki kiracılık olayı ortadayken, belediye nin böyle bir yatırımı kendisinin yapma sının anlamı nedir?

Bu günkü manşetimizde yer alan Esnaf ve Sanatkarlar Odası Başkanı İbrahim Talan'ın açıklamalarını okuyun.

Esnaf Odası'nın böyle bir olayı gerçekleştirmesi, Gemlik'in 15 milyonu kasasında kalmasına neden olacaktı.

Projenin eksik olduğu iddiaları var.

Kısa zaman sonra yetersiz kalacağı iddiaları var.

Belediyecilik bir vizyon işi demiştim yazımın başında. Aynen öyle...

Belediye Meclisi toplanıyor

Gemlik Belediye Meclisi, bugün saat 16.oo da Kasım ayı toplantısını yapacak.
Belediyenin 11 Eylül İlkokulu yanındaki Meclis Salonu'nda yapılacak olan Meclis toplantısında daire Müdürlüklerin den gelen teklifler ele alınacak.
Daha sonra, Komis yonlara gönderilen ve komisyonlarda incelenerek rapor haline gelen önergeler mecliste ele alınarak karara bağlanacak.
Bunlar arasında Küçük Kumla Siteler Mahallesi'nde bir okul alanı oluşturulması ile ilgili rapor, Orhaniye Mahallesi' nde 356 ada 17 parselin Yönetim Merkezi Alanına alınması ile ilgii rapor, Kumsaz Mevkiinde 1/1000 ölçekli ilave imar uygulaması planına askı süresi ve sonrasında gelen itiraz ların ilgili İmar Komisyonu raporu, Gürle İş Merkezi'nin yan duvarının cephe sağlıklaştırılmasıyla ilgili İmar Komisyo nu raporu, Belediyede taşeron eliyle yapılan işlerde işçilere yemek veril mesiyle ilgili Plan Bütçe, Çevre ve Sağlık Sosyal İşler Komisyonunun isim benzerliği olan mahallelerde ilgili raporu, Balıkpazarı 3 pafta 2 parseldeki taşınmazın ile E. Dinçer Mahallesi' ndeki parselin kamulaştırılmasıyla ilgili Plan Bütçe Hukuk Komisyonu raporu ve Plan Bütçe Komisyonun dan gelen Belediyenin performans esaslı 2014 mali yılı gelir ve gider bütçesiyle ilgili rapor mecliste ele alınacak.

Helitaksi ile Bursa'dan İstanbul 25 dakika

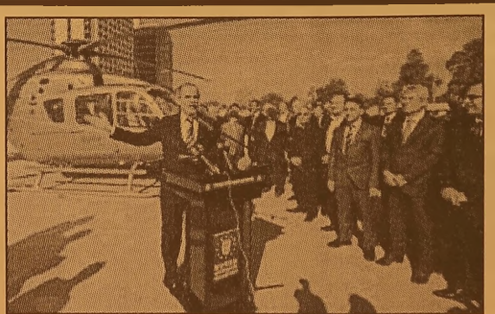

Büyükşehir Belediye Başkanı Recep Altepe, helikopter kiralama (helitaksi) hizmetinin BURULAŞ helikopter sahasında yapılan tanıtım toplantısında, Bursa'yı her alanda kalkındırmayı hedeflediklerini söyledi.
Bursa'nın daha ulaşılabilir bir il olması için ulaşım hizmetlerine her geçen gün yenilerini eklediklerini belirten Başkan Altepe, "Bursa'da yine bir ilki gerçekleştirmenin gururunu yaşıyor, şehrin bir ihtiyacını daha gideriyoruz. Havayolu kullanımında Bursa'yı daha avantajlı hale getiriyoruz" dedi.
Bursa'nın 'dünya kenti' olma yolunda hızlı ve emin adımlar attığını kaydeden Başkan Altepe, "Son dönemde gerek merkezi hükümet, gerekse yerelde önemli hamleler gerçekleştiriliyor. Bursa, çağ atlıyor. Bursa, yerel yönetimlerde gerçekleştirilen önemli ve örnek hizmetlerle, yeni bir vizyonla yoluna devam ediyor. Bursa, hedefleri olan iddialı bir şehir. Bursa'nın yeni vizyonu, doğal güzelliklerine ve kültürel değerlerine sahip çıkıp her alanda gelişim ve kalkınmanın sağlan masıdır" dedi
"Bursa'da hedefimiz her alanda gelişimdir" diyen Altepe, turizmin önünü açılacağını ve kısa zamanda Bursa'nın dünya devleri arasında yer alan firmaların odağı olacağını ifade etti. Bursa'nın raylı sistemlerde de öncü olduğuna dikkati çeken Başkan Altepe, bu ay 500 bini aşan yolcusuyla BUDO'nun şehrin bir markası olduğunu hatırlattı.
Altepe, İstanbul ile Bursa'yı yakınlaştıran deniz uçağıyla da Bursa'nın önemli bir eksiğinin giderildiğini, 2 yeni uçağın daha yıl başından sonra seferlere başlayacağını ifade etti.
Başkan Altepe, "Güçlü bir şehir olan Bursa, ulaşımda yeni vizyonuyla dünyaya kendisini kabul ettirdi. Helikopter taksi, yani helitaksi, BTSO'nun ve iş dünyasının da talebiyle gündeme alındı. 25 dakikada Bursa'dan İstanbul'un istenilen noktasına inmek iş dünyasının önemli bir talebi ve Bursa'nın da bir eksiğiydi". dedi

Gemlik Körfez
GEMLİK'İN İLK GÜNLÜK SİYASİ GAZETESİ

CHP'li Atay Güngör, "Gemlik için doğru neyse onu birlikte başaracağız"

Söyleşi : Kadri GÜLER

Yerel seçimlere doğru, MHP'li belediye başkan aday adaylarıyla başlattığımız söyleşilerimize, CHP ile devam ediyoruz. Bugün sizlerle CHP aday adayı Atay Güngör ile yaptığım söyleşimi sunuyorum.

- Kadri GÜLER
Sayın Atay Güngör, Mart ayı sonunda yapılacak yerel seçimler nedeniyle, Gemlik'te Belediye Başkanlığı'na aday adayı oldunuz. Gemlik sizi tanımıyordu. Çalışmalarınızla kendinizi tanıtan en çok çalışan aday adaylarındansınız. Bize, kendinizi tanıtır mısınız?

- Atay GÜNGÖR
Teşekkür ederim Sayın Güler. Ben, 1955 Giresun Bulancak doğumluyum. Dedesi Cumhuriyet Halk Partisi kurucularından olan bir ailenin çocuğuyum. Artvin Öğretmen Okulu mezunuyum. Yüksek öğrenimimi Ankara'da tamamladım. Kısa süre öğretmen ve idarecilik yaptım. Milli Eğitim Bakanlığı Merkez Teşkilatı'nda çalıştım. 1991 yılında kurulan DYP-SHP hükümeti döneminde Sayın Erdal İnönü'nün isteği ile Turizm Bakanlığı Araştırma, Planlama ve Koordinasyon Başkanlığı ve Bakan Baş Danışmanı olarak görevlendirildim. Sayın Bülent Ecevit hükümeti döneminde Başbakanlığa Turizm Bakanlığı görevime devam etmekle birlikte, danışman olarak görevlendirildim. Bu görevlere AKP hükümeti kuruluncaya kadar devam ettim. Genç yaşta göreve öğretmen olarak başlamış olduğum için, 25 yılımı da doldurmuş emekliliği hak kazanmıştım. 2003 yılı birinci ayında Türkiye'nin en genç emekli bürokratı oldum. Bu süreçte, SHP ve CHP den 1991-1995-2002 yıllarında yapılan genel seçimlerde milletvekili aday adayı oldum. Cumhuriyet Halk Partisi içinde başlayan Anadolu Hareketi'nde görev aldım. 1 Temmuz 2009 tarihinde kurulan Adalet Demokrasi ve Özgürlük Partisi'nin Kurucular Kurulu Üyesi ve Örgütlerden Sorumlu Genel Başkan Yardımcısı oldum. 2010 yılı Mayıs ayında Cumhuriyet Halk Partisi'ndeki yönetim değişikliği nedeniyle, 2011 yılında yapılan genel seçimlerde 39 il örgütü 220 ilçe örgütümüz ile birlikte Cumhuriyet Halk Partisi'ni destekleme kararı alınmasında etkin oldum ve örgütlerimizin tam desteğini sağlamak amacıyla, örgütlerimizin isteği ile CHP Bursa Milletvekili aday adayı oldum.
2011 yılı 19 Haziran tarihinde yapılan Adalet Demokrasi ve Özgürlük Partisi birinci olağan kurultayında partimizin ismi katılımlarla Büyük Anadolu Partisi olarak değiştirildi. Bütün kurultay delegelerimizin önerisiyle, Büyük Anadolu Partisi'nin Genel Başkanı seçildim. Türkiye'nin içinde bulunduğu zor koşulları örgütlerimiz ile tartışarak, ülkemizin bölünmez bütünlüğünün yok olan demokratik, laik, sosyal, hukuk düzeninin yeniden inşaası için tek bir güç tek bir ses olmak amacıyla, topluca Cumhuriyet Halk Partisi'ne katıldık. Olması gerektiği inancıyla örgütlerimizde ortak kararlarıyla 1 Şubat 2012 tarihinde topluca CHP'ye katıldık.

- Kadri GÜLER
Sayın Güngör, siyasete yatkın bir kişiliğiniz var. Belediye Başkanlığı için bir hedef belirlediğiniz belli. Bunun için neden Gemlik'i seçtiniz?

- Atay Güngör
Sayın Güler, ben Gemlik'e ilk kez 1979 yılında geldim. O zaman TÖBDER yönetiminde görevliydim. Gemlik belki de doğduğum yere benzediği için belki de yakın akrabalarımın Bursa Gemlik'e yerleştiği için, belki o dönemde Bursa ve Gemlikli yakın dostlarımın burada olduğu için bilemi yorum. Ruhum Gemlik'i çok sevmişti. Ancak, asıl neden 2009 yılında Genel Başkanı olduğum partinin ilk il örgütü Bursa, ilk ilçe örgütü Gemlik'ti. O süreçte, Ankara ve İstanbul il örgütleriyle birlikte 10'a yakın il örgütümüz de tamamlanmıştı. Ama, Bursa ve Gemlik'ten gelen olumlu tepkiler, heyecan ve destek bize 01 ilimiz Bursa, 01 ilçemiz Gemlik olmalı kararını aldırdı.
2009 Eylül sonunda Bursa il örgütümüzü resmen törenle açtık. 2009 Ekim başında da Gemlik ilçe örgütümüzü açtık.
Gemlik ilginçtir daha iki ay olmadan 800'e yakın üye miz oldu. Sayın Güler, şimdi Atay Güngör, o dönem Örgütten Sorumlu Genel Başkan Yardımcısı olarak Gemlik'i sevmesinde ne yapsın. Gemlik'i önemse mesinde ne yapsın. İnanın, bir çay bahçesinde isim vermek istemiyorum. Yaklaşık 300 kişiyle yaptığımız bir basın açıklaması 100 metre ileride ilçe örgütümüzün bulunduğu yere gidene kadar 1000 kişiyi geçti. Bir de o duygu, o ilgi beni çok etkilemişti. İlçe örgütümüze bir görev vererek, Gemlik'te tarımla, özellikle zeytincilikle üretiminden sanayisine, Serbest Bölgesi'nden limanına, göç aldığı illere sosyal ekonomik yapısına, sosyo kültürel yapısına, yaşlısından emeklisine, işsizliğinden eğitimine, sağlığına vs.. yaklaşık 30'a yakın alanda inceleme yapmasını istemiştik.
Tabii ki bu istemi örgüte göndermeden önce kafamdaki Gemlik milli geliri kişi başına en az 20-25 bin lira olmalı diye düşünüyordum. Ancak, bilgiler gelince inanın şoke oldum.
O dönem ilçe sekreterimiz olan mühendis bir kardeşime 'Bu bilgiler cidden doğru mu?' dediğimde 'Evet efendim gerçekten böyle' dedi. O kardeşim, bana; "Efendim, bu Gemlik'te hemşehrilerimiz Anadolu'nun çeşitli yerlerinden göç edip geliyor. Bulduğu boş arsa ya ev yapıyor, arkasından belediye ruhsat veriyor. Çarpık kentleşme bundan. Kimse geleceği ve Gemlik'i düşünmüyor." demişti. O kardeşimizin de teknik adam olmasından dolayı çok önemsemiştim. Bu nedenle, Gemlik benim için çok özel önem taşır. İnanın Gemlik'e hizmeti kendime görev adlettim. Başka hiçbir nedeni yok. Bugüne kadar edindiğim bilgi ve birikimimi Gemlik'e hizmet için kullanmak istedim.

Atay Güngör - Kadri Güler

- Kadri GÜLER
Sayın Güngör, öğretmen geçmişiniz var. Siz de benim gibi öğretmen kökenli birisiniz. Siyasete ne zaman girdiniz. Kurucu olduğunuz siyasi partinin amacı neydi? Neden partiyi kapatıp, CHP ile birleştiniz?

- Atay GÜNGÖR
Sayın Güler, bana sorarsanız, siyaset aslında dedemin yarım saman kağıda yazılmış ve elime tutuşturduğu, babaannemin de buğday unundan yapıştırıcı yapıp bir sahana koyduğu "Devlet gemisi tecrübeli kaptan ister" İsmet İnönü yazılı kağıtları Bulancak'ta o zaman kahverengi boyalı olan elektrik ve telefon direklerine yapıştırarak başladım. İlkokul öğrenci siydim. Ama, 1973 yılında fındık satış kooperatifleri birliği olan Fisko Birlik üyesi oldum. Gençlik Kolu Başkanımız olan sonra da 30 yıl ilçe başkanlığımızı yapan Sayın Yadigar Salih Pazar, bana "Sen artık Cumhuriyet Halk Partisi Gençlik Kolları yönetimine gireceksin" dedi ve resmen o gün başladım. Ben, "Öğretmen okulunda Öğrenci Birliği Başkanıyım, beni okuldan atarlar" dedim. Ama, "O olmaz olmaz hiçbir şey olmaz' dedi. İşte o gün siyasete aktif olarak başladım. Arkasından Halk evleri, Dev Genç, TÖBDER, Bürokrasi ve Milletvekili adaylıkları, genel başkanlık işte siyasete böyle başladık. Sayın Güler, düşünün bir çocuk doğuyor, o ailede hep siyaset, hep CHP konuşuluyor. O çocuk başka ne olacaktı. İşte ben de oyum. Kurucusu olduğum siyasi partinin amacı biraz önce de söylediğim gibi yok olan demokratik, laik, hukuk düzeninin yeniden inşaası, ülkemizin bölünmez bütünlüğü, Mustafa Kemal Atatürk'ün milletin efendisi dediği köylünün ve üreticinin köleleştirildiği sistemi yok etmek, yine Mustafa Kemal Atatürk'ün 1921 yılında söylediği "Bir ülkede yapılacak yasa ve kanunlar halkın refahının üzerinde olamaz' ilkesiyle Yurtta Sulh, Cihanda Sulh ilkesi. Biz, bu ülkeyi inanç ayrımı gözetmeden, kimseyi ötekileştirmeden, insanca, barış kardeşlik, sevgi ve dayanışma duygusu ile yönetmek zorundayız amacıyla kurmuştuk. Bu amaçla, CHP ile birleştik.

- Kadri GÜLER
Sayın Güngör, siyaseti Gemlik'te yapmak istediniz. Burada Giresunlu hemşehrilerinizin çok olmasının bir etkisi var mı?

- Atay GÜNGÖR
Sayın Güler, elbette var. Çünkü, Giresun Belediye Başkanı CHP'li. Burada çoğunlukta bulunan hem şehrilerim Giresun Dereli ilçemizden. Dereli ilçemiz de bir dönem önceki başkanımız da CHP'liydi. Daha önce de bir çok kez CHP'li belediye başkanımız oldu. Çok büyük bir çoğunluğu da dedemden, babaannemden, anneannemden dolayı akrabalarım. Hemşehrilerim ile bu yola çıkmadan önce uzun uzun konuştuk. Sizler, artık Gemliklisiniz. Aslen Giresunlu olabilirsiniz ama, Gemlik'te yaşıyorsunuz. İnsanlar, doğduğu yerli değil, doyduğu ve yerleştiği yerlidir. Elbette ki geleneksel kültürlerimiz var. Toplumumuz için çok önemli. Gemlik'te yaşayan uzun yıllar önce göç etmiş Artvinli, Tuncelili, Erzurum, Kars, Ardahan, Muş ve bir çok daha sayamadığım ülkemizin çeşitli illerinden göç etmiş hemşehrilerimiz var. Sonuçta hepimiz Gemlikliyiz. Bugüne kadar edindiğim bürokratik ve siyasi birikimimi Gemlik için Gemlik'e hizmet için kullanmak isterim.
Bu konuda, beni destekler misiniz diye danıştım. Beni, destekler misiniz diye sordum. Eğer, görüşmelerimde en küçük bir olumsuz yanıt alsaydım, kesinlikle ilçe örgütüme gidip, başta ilçe başkanıma, belediye başkanlığına aday mısınız? Ya da bir adayınız var mı? diye sormaz ve belediye başkan aday adaylığımı bir buçuk yıla yakın bir süre önce açıklamazdım. Haa, şunu da unutmayalım ki, 2010 yılında Gemlik Belediyesi ve Giresun Belediyesi kardeş belediyeciliklerini ilan etmişlerdir.

- Kadri GÜLER
Sayın Güngör, belediye başkanlığı için aday adaylığınızı ilk açıklayanlardansınız. Uzun süredir de kendi kendinize çalışmalar yapıyorsunuz. Gemlik için neler dünüşü yorsunuz? Ne gibi saptamalarınız oldu.

- Atay GÜNGÖR
Sayın Güler, ilk açıklayanlardan değil, ilk açıklayanım. Burada hem fikir olalım lütfen. Biraz önce de söylediğim gibi kendi kendine değil, önce hemşehrilerim ile onlardan olur aldıktan sonra örgütümle sonra da Gemlik'te ulaşabildiğim her kesimden hemşehrilerim ile örneğin sizinle, bütün gazeteci arkadaşlarımla, demokratik kitle örgütleriyle, hemşehri dayanışma derneklerimiz ile muhtarlarımız ile der nekleriyle, esnaflarımızla, geçmişte Gemlik'te siyaset yapmış demokratik, laik, sosyal, hukuk devletine Atatürk ve Cumhuriyet ilkelerine inanan ve herkes le gençlerimizle, kısaca insanca barış ve kardeşlik duygusu içerisin de zengin ve doğa cenneti Gemlik'te yaşamak isteyen herkesle yaklaşık 40 bin civarında hemşehrim ile görüştüm. Karşılıklı uzun uzun konuştuk. Bu konuda hem fikir olduk. Projelerimizi tartıştık. Eğer aday olursam, daha da çok tartışacağız. Gemlik için Gemlik'te yaşayan her canlı için doğru olan neyse, onu birlikte başaracağız. Ben, gerçekçi maddi temeli olan projeler ile yola çıkıyorum. Çok güçlü ekibimiz ve destekçi gurubumuz var. ÖRGÜTÜM OLMAZSA, OLMAZIMDIR. Ama, buna çok inanın, halkın üzerinde hiçbir güç yoktur, olamaz. Biz, Gemlik halkına doğru projeler ile gidiyoruz. Onların desteğini alacağımıza inancımız tam. Ben ve arkadaşlarım aday adayı gibi çalışmıyoruz. Gemlik Belediye Başkanlığı, inşallah bize verilir. Eğer, bize verilirse, bizler utanmayacağız ve bu inançla çalışacağız.

- Kadri GÜLER
Gemlik'in misyonunu ve vizyonunu yükseltmek için neler yapılmalı?

- Atay GÜNGÖR
Sayın Güler, hep söylediğim gibi Gemlik doğasıyla, sanayisiyle, tarımıyla, zeytinciliğiyle, benim inancıma göre çok çok standartları yüksek bir kent. Allah kısmet eder de bu kentin yönetimi bize nasip olursa, biz Gemlik için hazırladığımız projeler ile her anlamda kentimizi dünya kenti yapmaya hazırız. Benim amacım Gemlik'te işsizlik, yoksulluk, yolsuzluk olmamalı. Gemlik'te barış, kardeşlik ve dayanışma egemen olmalı. Her yaşayan Gemlikli, Gemilikli olduğundan onur duymalı. Gemlik, Gemilik tarihine yakışır bir kent olmalı. Onun için Gemlik yönetimine talibiz.

- Kadri GÜLER
Eğer aday olursanız, belediye meclisini oluştururken nelere dikkat edeceksiniz.?

- Atay GÜNGÖR
Ben belediyecilik ya da kent yönetimi anlayışı alışılmışın dışında olacak belki! Ama, farklı düşünen bir insanım. Şunu belirtmek isterim. Elbette öncelikle örgütümüzün bu konu daki düşünceleri çok önemli. Ancak, belediye meclis üyelerini bir kent parlamentosunun üyeleri gibi düşünün ki öyledir. Bu kent parlamentosunda bütün üyeler kent için proje üretmeli. Sadece meclis toplantısı olduğu gün ya da birinin işinin takip etmek için belediyeye gelmemeli. Eğer, ben belediye başkanı olursam, bütün meclis üyelerimize Kent Konseyi adı altında oluşturacağımız özellikle gençlerimiz, kadınlarımız, esnafları mız, emeklilerimiz, esnaf ve sanayi oda temsilcileri miz, engelli yurttaşlarımız, tarım, balıkçılık ve hayvancılıkla uğraşan örgüt temsilcilerimiz, uyuşturucu ve kötü alışkanlıklarla mücadele eden dernek temsilcilerimiz, hayvan hakları savunucuları gibi birer meclis üyesi gibi düşünülecek. Belediyemize ait binalarda belki bir kaçı bir odada oluşturulacak komisyonlarda masaları, yerleri ve söz hakları olacaktır. Küçük bir TBMM örneği. Gemlik böyle yönetilmeli. Bizim kent anlayışımız budur Sayın Güler.
Bizim başkan olduğumuz Gemlik'te barış, kardeşlik, dayanışma, insanca yaşam ve zenginliğin dışında hiçbir şey olmamalı. Biz bu konuda, inanın siz değerli basın kuruluşlarımızın da desteğiyle Gemlik'te insanca yaşam adına tarih yazmaya hazırız. Çok şükür buna da vizyonumuz yeterli diye düşünüyorum.
Onun için diyorum ki, SENİN İÇİN VER ELİNİ GEMLİK,
Sayın Güler, sözlerimi sonlandırırken, bir şey söylemek istiyorum. Öncelikle bana ayırdığınız zaman için çok teşekkür ediyorum. Ben, eşi öğretmen, kızı ise sosyolog olan bir babayım. Kızım, 1983 yılı 9 Kasım'ı 10 Kasım'a bağlayan gece de dünyaya geldi. Hastaneye gittiğimizde kızımı kucağıma verdiler. O an söylediğim sözü size tekrar etmek istiyorum. KIZIM SEN DOĞMADAN ADINI ANNENLE KOYMUŞTUK. SENİN ADIN SEDA. ALLAH ve TOPLUM BİR GÜN ATAY GÜNGÖR'ÜN KIZI OLMAKTAN SENİ SUÇLAMAYACAKTIR. BU DA BENİM SANA VAR OLDUĞUM SÜRECİN AMUS SÖZÜMDÜ[illegible]dim. Allah'ıma çok şükür 30 yaşına geldi. Onlara verdiğim sözde mahçup olmadım. İnşallah, Gemlikli hem şehrilerime de verdiğim sözden mahçup olmam. Allah, beni sizlere mahçup etmesin. Saygılarımla.

ANKARA

LOKANTASI VE İŞKEMBECİSİ

SULU YEMEK ÇEŞİTLERİ
IZGARA ÇEŞİTLERİ
İŞKEMBE ÇORBASI
AYAK PAÇA
KELLE PAÇA
DAMAR TUZLAMA
EDİRNE TAVA
ARNAVUT CİĞERİ
PİDELİ KÖFTE

GECE SAAT 01.00'E KADAR AÇIĞIZ

Gazhane Cad.
No : 22 GEMLİK
(Ömürlü Pastanesi)
0 532 434 89 55

BAHÇIVAN ARANIYOR

Şirketimiz bünyesinde çalışmak üzere;
Bahçe, Peyzaj işinden anlayan Referans verebilecek, BAHÇIVAN alınacaktır.

BAŞVURULARIN ŞİRKETİMİZE ŞAHSEN YAPILMASI GEREKMEKTEDİR.

EFENDİOĞLU MERMER A.Ş.
Açmalar Mevkii, Gedelek-
Orhangazi / BURSA
Tel:0-224-586 00 05

ELEMAN

YALOVO YOLU 3. KM.
DEKİ İŞYERİMİZDE
ÇALIŞACAK GARSON
VE KOMİ ARANIYOR

513 81 96

DEVREN SATILIK

YÜKSEK CİROLU
RESMİ KURUMUN SU
ANA BAYİİ
DEVREN SATILIKTIR

0 532 768 23 70

ELEMAN

OFİS PROGRAMLARINI
İYİ KULLANABİLEN
ÖN MUHASEBE
ELEMANI ARANIYOR

VERONA MERMER
Yalova Yolu 2. KM.
GEMLİK
Tel : 514 20 21

KAŞEDE BEKLEMEK YOK

KALİTELİ KAŞELER UYGUN FİYATLARLA
1 SAATTE TESLİM EDİLİR

GÜLER AJANS
MATBAACILIK - YAYINCILIK - REKLAMCILIK

İstiklal Caddesi Bora Sokak No : 3/B GEMLİK
Tel : (0.224) 513 96 83 Fax : (0.224) 513 35 95

Borusan Gemlik Mikro Kredi Merkezi'nde 'Meslek Atölyem' kursları başlıyor

Borusan, Gemlik'teki girişimci kadınlara yönelik meslek edinme ve geliştirme kurslarına başlıyor.
"Meslek Atölyem" adı altında düzenlenecek kurslar, Borusan Gemlik Mikro Kredi Merkezi'nde yapılacak.
Girişimci kadınların mesleki bilgi ve becerilerini geliştirmeyi amaçlayan 'Meslek Atölyem'in ilk konuğu tasarımcı Berrin Özkan.
Türkiye'nin önde gelen moda markaları için aksesuar tasarlayıp üreten Berrin Özkan ve ekibi, Gemlikli kadınlara 'takı tasarımı' eğitimi verecek.
"Meslek Atölyem" programının ilki olan bu eğitim 8 Kasım 2013 Cuma günü saat 10.00'da gerçekleşecek.
Kadınların iş yaşamındaki konumunu güçlendirme çalışmalarında bir örnek teşkil edecek bu etkinliklerin süreceği belirtildi.

Gemlikli Berkay Buluç, 'O Ses Türkiye' yarışmasında Murat Boz'un takımına katıldı

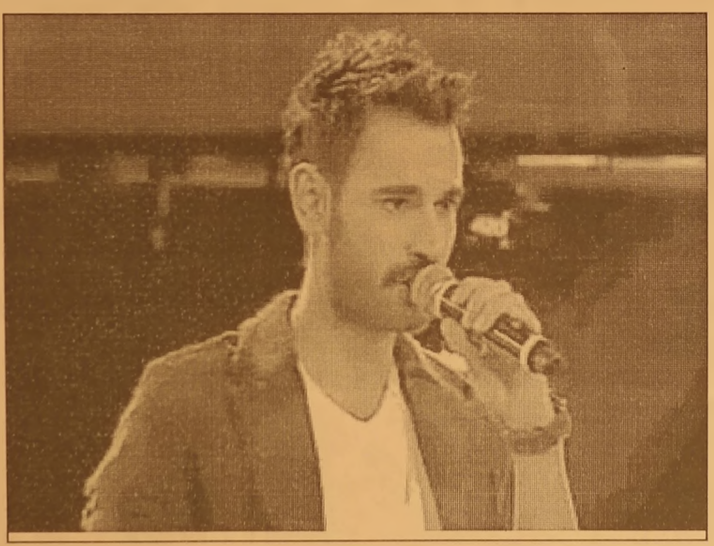

Star TV'de yayınlanan program yapımcılığını Acun Ilıcalı'nın yaptığı 'O Ses Türkiye' yarışmasının Pazartesi akşamı yapılan bölümünde Gemlikli Berkay Buluç, sahne aldı.
Geçtiğimiz günlerde de Acun Ilıcalı'nın yapımcılığını yaptığı 'Yetenek Sizsiniz Türkiye' programlarında Şehit Cemal İlköğretim Okulu öğrencisi Yunus Emre Çelik, ve 'O Ses Türkiye' yarışmasında da Gemlikli Anıl Can da programa katılarak, Gemlik'i yarışmalarda temsil ederek, başarı elde etmişlerdi.
Gemlik Ticaret Meslek Lisesi Dış Ticaret Bölümü'nden 2 yıl önce mezun olan Berkay Buluç, müzik tutkusuna küçük yaşlarda başlayarak, lise çağlarında ise gitarıyla müzik çalışmalarını sürdürdü.
Gemlik Ticaret Meslek Lisesi Dış Ticaret Bölümü'nden mezun olan Buluç, O Ses Türkiye yarışmasında 'Evlerinin önü boyalı direk' şarkısını başarıyla seslendirerek, dört jüri üyesinin butona basarak, sahneye dönmesini sağladı.
Ebru Gündeş, Murat Boz, Hadise ve Gökhan'ın jüri üyeliğini yaptığı programda, Gemlikli Berkay Buluç Murat Boz'u seçti.
4 jüri üyesinin de beğenisini kazanan Buluç, Murat Boz'un takımından 'O Ses Türkiye' yarışmasındaki yoluna devam edecek.

Gemlik Körfez
ABONE OLDUNUZ MU?
ABONE OLUN OKUYUN OKUTUN

Saadet Partisi Büyük Hamle toplantısı yapıldı

Saadet Partisi İlçe ve il başkanları toplantısını M.E.B. Şura salonunda gerçekleşti.
Ankara'daki prog rama katılan Saa det Partisi Gemlik İlçe Başkanı Ahmet Vakkas Yıldız; *"Programda 2014 yerel seçimleri öncesi izleyeceği stratejiler belirlendi. Yapmış olduğumuz toplantı bize şunu gösterdi ki tüm Türkiye'de teşkilatlarımız capcanlı, Türkiye'de her ilde, her ilçede, her beldede belediye başkanlıklarını alacağımızı gördük. Unutmayalım ki Saadet kazanırsa Türkiye kazanır, Saadet kazanırsa Gemlik kazanır .Biz bu toplantımızla seçime kadar her sandık bölgesinde Türkiye'nin en ücra köşesindeki bütün seçmene ulaşacağız. Biz Saadet Partisi olarak Türkiye genelindeki bütün seçim bölgelerinde aday göstereceğiz. Bu toplantı ile iki yüz bin sandık bölgesinde bir mil yona yakın genci mizle ve teşkilat görevlilemizle seçimlerin iddialı partisi Saadet bayrağı altında aday göstererek hazırlanacağız"* dedi.

KONGRE İLANI

Gemlik Girit ve Rumeli Türkleri Kültür ve Dayanışma Derneği Başkanlığından

Derneğimizin yıllık olağan genel kurul toplantısı 22 Kasım 2013 Cuma günü saat 20.oo'de dernek lokalinde yapılacaktır.

Çoğunluk sağlanmadığı takdirde ikinci toplantı 29 Kasım 2013 Cuma günü aynı yer ve saatte tekrarlanacaktır.

Üyelerimize duyurulur.

YÖNETİM KURULU

GÜNDEM
1- Açılış
2- Divan heyeti seçimi
3- Saygı duruşu
4- Faaliyet raporunun okunması
5- Yönetim ve denetim kurullarının ibrası
6- Yeni yönetim kurulu seçimi
7- Yeni denetim kurulu seçimi
8- Dilek ve temenniler
9- Kapanış

GEMLİKLİ HOCALARA ÖDÜL YAĞDI

Sevfettin Sekersöz

TÜFAD Bursa Şubesi'nin düzenlediği "Meşin Yuvarlak Ödülleri" töreninde geçtiğimiz yıl çalıştırdıkları takımlarda gösterdikleri başarılardan dolayı Gemlikli Futbol Antrenörleri ödüllendirildiler. Bursa Almira Otel Büyük Salonda düzenlenen törene TÜFAD "Türkiye Futbol Adamları Derneği" Bursa Şubesi Yönetim Kurulu Üyeleri'nin yanı sıra Hakem ve Gözlemciler Derneği ile Bursa Saha Komiserleri Derneği yönetim kurulu ve üyeleri Bursa ve çeşitli illerde görev yapan profesyonel ve Amatör çok sayıda Antrenör katıldı. Verilen kokteyl'in ardından başlayan törende açış konuşmasını yapan TÜFAD Başkanı Sedat Özbağ, dernek olarak her yıl geleneksel olarak düzenlenen Meşin Yuvarlak Ödül töreninde başarılı hocaların ödüllendirildiğini söyledi.

HOCALARIMIZ GURURUMUZ OLDU

2012-2013 futbol sezonunda çeşitli gruplarda başarı gösteren Gemlik Belediyespor hocası Haydar Yiğit, Gemlikspor'u geçtiğimiz yıl çalıştıran Bahadır Yurtçu ile Çotanakspor hocası Alpaslan İlgin sahnede alkışlarla ödüllerini aldılar. Gemlik Belediyespor hocası Haydar Yiğit, U-14 1. grup birincisi ve U-16 6. grup birincisi olarak ödüle layık görülürken U-17 1. grup birincisi ve Süper Amatör Lig B grup birincisi olarak Bahadır Yurtçu ödül aldı. İlçemiz ikinci Küme Takımlarında Çotanakspor'un Birinci Amatör Küme A takım 5. grup birincisi olması nedeniyle de Alpaslan İlgin ödül de layık görüldü. Bursa Futbol camiasında büyük taktir ve alkış alan hocalarımızın başarıları Gemlik'in son yıllarda futbolda ses getirmeye başlamasıyla gurur vesilesi oldu.

Bursaspor, Sivasspor Hazırlıklarını Sürdürdü

Spor Toto Süper Ligin 11. haftasında deplasmanda Sivasspor ile karşılaşacak olan Bursaspor, bir günlük iznin ardından hazırlıklarına devam etti. Teknik direktör Christoph Daum yönetiminde Özlüce Tesisleri'nde gerçekleşen antrenman yaklaşık 2 saat sürdü. Isınma koşularıyla başlayan antrenman, koordinasyon çalışmasıyla devam etti. Yeşil - beyazlılar daha sonra iki gruba ayrılarak taktik ağırlıklı çalışma gerçekleştirdi. Bursaspor, bu akşam saatlerinde yapacağı antrenmanla Sivasspor maçı hazırlıklarını sürdürecek.

Dağcılardan Oryantiring Yarışması

Türkiye Dağcılık Federasyonu Bursa İl Temsilciliği tarafından ilk defa düzenlenen oryantiring yarışması Botanik Park'ta yapıldı. Organizasyon ve hakemliği Oryanti ring Federasyonu Bursa İl Temsilcili ğin'den Emine Öztürk tarafından yapılan yarışma büyük mücadeleye sahne oldu. 3 farklı parkurda yapılan yarışmaya Yıldırım Belediyesi, Yeşil Bursa Dağcılık, Demirtaş Spor kulüplerinden 18 sporcu katıldı. Bütün sporculara belge, birinci gelen sporculara kupa verildi. Türkiye [illegible] Federasyonu Bursa İl Temsilcisi Nazif Makas, emeği geçen herkese teşekkür etti.

Varlık Barışı'ndan 6.1 milyar lira geldi

Maliye Bakanı Mehmet Şimşek, Varlık Barışı uygulaması kapsamında bugüne kadar Türkiye'ye getirilmek üzere beyan edilen miktarın 67 milyar 422 milyon lira olduğunu bildirdi. Bakan Şimşek, bunun için tahakkuk eden vergi miktarının 1 milyar 348 milyon lira, şu ana kadar ödenenin 121,2 milyon lira olduğunu, dolayısıyla beyan edilip Türkiye'ye şu ana kadar getirilip bir şekilde vergisi ödenen miktarın 6 milyar 62 milyon lira olduğunu ifade etti.Şimşek, NTV-CNBC-e ortak yayınında katıldığı programda, Varlık Barışı uygulamasının sonuçlarını açıkladı.

Kesin sonuçları ilk kez açıklayacağını dile getiren Şimşek, şunları kaydetti:
"5 Kasım itibarıyla rakamları vereceğim. 31 Ekim'de başvurular sona erdi ama vergilerin ödenmesi için 30 Kasım'a kadar süre var. Bugü ne kadar toplam matrah, Türkiye'ye getirilmek üzere bize beyan edilen miktar 67 milyar 422 milyon lira. Bunun için tahakkuk eden vergi miktarı 1 milyar 348 milyon lira. Şu ana kadar ödenen 121,2 milyon lira.
Dolayısıyla beyan edilip Türkiye'ye şu ana kadar getirilip bir şekilde vergisi ödenen miktar 6 milyar 62 milyon lira. Daha 61,3-61,4 milyar liralık beyanın vergisi henüz ödenmesi için ay sonuna kadar vakit var."
- "Beyan edip de yükümlülüğünü ye rine getirmeyenleri takibe alıyoruz"
Beyan üzerine kendilerinin bir sınırlamasının söz konusu olmadığını belirten Şimşek, "Biz beyanları alıyoruz ama beyan edip de o yükümlülüğünü yerine getirmeyenleri daha sonra biz takibe alıyoruz. O verginin tahsilatı için, herhangi bir alacakmış gibi biz takibini yapıyoruz" dedi. Bu sürecin yüzde 100 tamamlanması halinde Varlık Barışı saye sinde 67,4 milyar liralık ilave bir kaynak girişinin yapıl mış olacağını ifade ederek, bunun çok ciddi bir rakam oldu ğunu söyledi.
- "Beklentimiz, ilgi nin yoğun olacağı yönündeydi"
Gerçekleşen rakamla rın beklentileri karşı layıp karşılamadığı na ilişkin bir soru üzerine de Şimşek, kendilerinin kesin bir nokta tahmini yapmadıklarını kaydetti. Bakan Şimşek, beklentilerinin, Varlık Barışı'na ilginin yüksek olacağı yönünde olduğunu belirterek, şöyle devam etti:
"Nedeni de şuydu? Bu konuyu ilk kez gündeme getir diğimizde biz şöyle bir yaklaşım içindeydik; küresel kriz döneminde en geliş miş ülkelerde banka lar battı, Türkiye'de batmadı. Yani parayı Türkiye güvenilir diye dışarıda tutuyorsanız, onun sebebi kalmamıştı. İkinci bir sebep, genelde eskiden vergiden kaçınmak için vergi cennetlerine götürülen paralar vardı. Dünya hızlı bir şekilde değişiyor. Vergi cennetleriyle biz çifte vergilendirme anlaşması yapıyoruz, yani saklanacak yer de kalmadı. Dolayısıyla eğer o saikle para dışarıda tutuluyorsa o da anlamlı değil diye düşündük. Üçüncü olarak, getiri nerede yüksek? Dünyada birçok yatırımcı parasını gelişmekte olan ülkelere koyuyor, koymaya devam ediyor. Türkiye de bu gelişmekte olan ülkeler arasında önemli bir ülke. Dolayısıyla parayı Batıda tutmak, vergi cennetlerinde tutmak için bir avantaj kalmadı."

Tapuda işi olanlar dikkat!

Çevre ve Şehircilik Bakanı Erdoğan Bayraktar, tapuda yaşanan hak kayıplarının önüne geçilmesi için talimat verdi. Artık tapuda işlemlerinde 'e-terkin' dönemi başlıyor
Bunun üzerine harekete geçen Tapu ve Kadastro Genel Müdürlüğü, ipotek terkini, haciz, satış şerhi gibi işlemleri elektronik ortama alma çalışmalarına başladı. Genel Müdürlük, uygulamaya ilk olarak ipotek terkinlerini elektronik ortama alarak başlayacak. Çevre ve Şehircilik Bakanlığı'nın ilgili kuruluşu olan Tapu ve Kadastro Genel Müdürlüğü, bankalar tarafından yazılı olarak düzenlenen ipotek terkin taleplerini elektronik ortama alıyor. Daha önce vatandaş eliyle ya da görevli memurlarca tapu müdürlüklerine iletilerek işlemi yapılan ipotek terkinleri artık elektronik ortamda yapılacak. Genel Müdürlük, bu uygulama kapsamında Tapu Sicili Tüzüğü nün "Belgelerin elden takibi ve şekli" başlıklı 88. maddesine, (1) Kamu kurum ve kuruluşları, kamu kurumu niteliğindeki meslek kuruluşları, mahkemeler, icra müdürlükleri, bankalar ve özel hukuk tüzel kişileri tarafından düzenlenen aynî veya kişisel hakkı sona erdirecek nitelikteki belgeler, tapu işlemi için elden ibraz edilemez. Bu belgeler 7201 sayılı Kanun hükümlerine göre müdürlüklere tebliğ edilir. (2) Birinci fıkra gereğince, tapu işlemlerine yönelik düzenlenen belgelerde silinti, kazıntı ve çıkıntı yapılamaz." hükmü ile ipotek terkinlerinde daha güvenli bir uygulama getiriyor.

BANKA TEMSİLCİLERİYLE TOPLANTI YAPILDI
Tapu ve Kadastro Genel Müdürlüğü, bankaların temsilcileri ile işlemlerin elektronik ortamda yapılmasıyla ilgili toplantı yaparak gerekli yazılım çalışmalarını başlattı. Bu kapsamda projenin, pilot uygulamaya geçilmesi ve işlemlerin elektronik ortamda gerçekleştirilmesi çalışmalarına hız verildi. Genel Müdürlük, aynı zamanda tapuda, haciz, satış şerhi, vb. şerhlerin de yetkili kurumlarca elektronik ortama alma çalışmalarını başlattı.

GEMLİK REHBERİ

GEREKLİ TELEFONLAR

İtfaiye	110
Polis İmdat	155
Jandarma İmdat	156
Jandarma K.	513 10 55
Polis Karakolu	513 18 79
Gar. Kom.	513 12 06

KAYMAKAMLIK

Kaymakamlık	513 10 51
C.Savcılığı	513 10 53
C.Savcı Yrd.	513 29 54
Emniyet Müd.	513 10 28

ULAŞIM

DENİZ UÇAĞI	513 66 13
Pegasus Akmle Seyahat	514 63 62
METRO	513 12 12
Aydın Turizm	513 20 77
Süzer Turizm	512 10 72
Kanberoğlu-Esadaş	614 45 49
Anıtur	614 47 71
Kamil Koç	612 01 63

HASTANELER

Devlet Hastanesi	517 34 00
Sahil Dev. Hast.	513 23 29
Mer.Sağ.Ocağı	513 10 68
Tomokay Tomografi	513 65 29
Konur Tıp Mrk.	514 80 86

TAKSİLER

Körfez Taksi	513 18 21
Çınar Taksi	513 24 67
Güven Taksi	513 32 40
Gemlik Taksi	513 23 24
Manastır Taksi	517 33 94

RESMİ DAİRELER

Telefon Arıza	121
UEDAŞ ARIZA	186
UEDAŞ İşletme	513 45 03
Statyum	514 00 95
Orm.Böl.Şef.	513 12 86
Milli Eğt. Md.	513 11 74
Halk Kütüphane	513 13 53
Askerlik Şb.	513 10 57
Karayolları	513 13 08
Liman Baş.	513 11 33
Mal Müd.	513 10 95
Nüfus Md.	513 37 42
Özel İd. Md.	513 15 07
Tapu Sicl. Müd.	513 14 14
Müftülük	513 13 64
Gümrük Md.	524 85 86
Ver. Dairesi Md.	513 10 92
İlçe Tarım Müd.	513 10 45
İlçe Seç. Md.	513 77 73
Halk Eğitim Müd.	513 18 46
İŞ-KUR	513 71 66

BELEDİYE

Santral	513 45 21 -23
Başkanlık	513 45 20
Zabıta	513 24 32
BUSKİ	514 57 96
İtfaiye	513 23 25
Muhasebe Md.	513 45 21-182
Yazı İşl. Md.	513 45 21-111
Su Arıza	Yalnız 185

DENİZ OTOBÜSÜ

Bursa	256 77 84
Mudanya	544 30 60
Yenikapı	(212) 516 12 12
Yalova	(226) 811 13 23
İDO İmam Aslan	
Dinlenme Tes.	513 23 94

VAPUR - FERİBOT

Yalova	(226) 814 10 20
Topçular	(226) 363 43 19
Eskihisar	(262) 655 60 31

OTOBÜS

Şehirlerarası	261 54 00
Otobüs Terminali	(18 Hat)

DAĞITICILAR

GEMDAŞ	513 29 29
Aygaz	513 12 95
Habaş	513 16 37
Mogaz	513 75 58
Ergaz	513 88 43
İpragaz	513 22 59
Habaşgaz	513 45 46
Yeni Likitgaz	513 65 00
BP Gaz	514 59 81
Bütünler Likitgaz	513 80 00
Akçagaz	514 88 70
Totalgaz	514 17 00
Akcan Petrol	513 10 79
MAR-PET	513 30 33
Tuncay Otogaz	513 16 48
Beyza Petrol	513 01 03

Gemlik Körfez
GEMLİK'İN İLK GÜNLÜK SİYASİ GAZETESİ
YEREL SÜRELİ YAYIN
YIL : 41 SAYI : 4716
FİYATI : 50 Kr. (KDV Dahil)
Sahibi : Kadri GÜLER
Sorumlu Yazı İşleri Müdürü : Serap GÜLER
İstiklal Cad. Bora Sok. No:3/B
Tel : 513 96 83 Fax : 513 35 95 GEMLİK
Yönetim ve Basım Yeri :
GÜLER AJANS
Matbaacılık-Yayıncılık-Reklamcılık Tesisi
İstiklal Cad. Bora Sok. No:3/B GEMLİK
(Dini bayram Günleri ve Pazar günleri yayınlanmaz)

GEMLİK SİNEMA GÜRLÜĞÜ
VENÜS SİNEMASI
ŞEVKAT YERİM DAR :
12:00-14:00-16:00-18:00-20:15
ŞEYTAN-I RACİM :
11:45-14:15-16:15-18:30-20:30
TURBO: 11:30-13:30
GÜNCE : 15:30-17:30-20:00
REZERVASYON
513 33 21

18. Sonbahar Turnuvası'nda kıyasıya mücadele

Bursa SMMMO 2013 yılı 18. Sonbahar Futbol Turnuvası'nda İhsan Acar, Fatih Uzun, Emrah Keskinden, Burak Uyar, Murat Uyar, Enes Kadir Uyar, Serdar Akar, Hasan Okumuş, Mustafa İşel, Erdal Karataş ve Erhan Derman'dan oluşan Gemlikli Mali Müşavirler turnuvaya iyi bir başlangıç yaptı. İlk maçında bilanço takımını Fatih Uzun, Serdar Akar ve Enes Uyar'ın golleriyle 3-2 yenmeyi başaran Gemlikli mali müşavirler, ikinci maçında Yeşil İnciler'i Fatih Uzun(2) Serdar Akar(2), Erhan Derman ve kendi kalelerine attıkları golle 6-4 mağlup ederek, ikinci maçını da galip bitirdi. Turnuvanın üçünü maçını 9 Kasım 2013 Cumartesi günü saat 15.oo'de turnuvanın iddialı takımlarından Matrahsızlar ile oynayacak olan Gemlikli Mali Müşavirler Takım Kaptanı İhsan Acar, bu seneki turnuvada iddialı olduklarını ve gruptan çıkarak finallere kalacaklarını söyledi. Maçların, İhsaniye Asya Spor Tesisleri'nde oynandığı belirtildi. 17 takımın 2 grup halinde mücadele ettiği turnuvada, gruplarını ilk 4 sırada bitiren 8 takımın çapraz eşleşmesiyle final müsabakaları yapılacak. Turnuvada 11 Ocak 2014 tarihinde yapılacak olan final mücadelesiyle son bulacak.

KAVLAK
DOĞANIN HAZİNESİ
ZEYTİN&ZEYTİNYAĞI
KESTANE ŞEKERİ
YÖRESEL REÇELLER
KOZMETİK
naturel
sızma
zeytinyağı
Tel: 512 0 512
7₺
www.kavlak.com.tr

Kuruluş:1973

Gemlik Körfez

GEMLİK'İN İLK GÜNLÜK SİYASİ GAZETESİ

7 Kasım 2013 Perşembe www.gemlikkorfezgazetesi.com 50 Kr.

Komşu tartışması kanlı bitti

Evinde onarım yapan Fehmi A.'nın çıkardığı gürültüden rahatsız olan alt komşusu Ahmet Öztürk'ün polise komşusunu şikayet etmesi canına mal oldu. Sayfa 4'de

Belediye Başkanvekili Refik Yılmaz, Esnaf Odası Başkanı İbrahim Talan'ın gazetemizdeki açıklamalarına kızarak toplantı salonunda "yalancı" dedi. Salonda bulunan Talan, "Yalancı sensin" dedi

Meclis'te 'Yalancı' tartışması

Güne Bakış

Kadri GÜLER
kadri_guler@hotmail.com

Ağır suçlama

Dünkü Belediye Meclisi'nde Belediye Başkanvekili R.Y. Esnaf Odası Başkanı'nı "Yalancı" ve "iftiracı"lıkla suçladı.

Belediye'yi AKP'nin ele geçmesinden sonra Başkanvekili R.Y.'yi ilk kez bu kadar kızgın gördüm.

Dün, gazetemizde Esnaf ve Sanatkarlar Odası Başkanı İbrahim Talan'ın açıklamaları Meclise damgasını vurdu.

Dün, ben de Pazar Yeri konusunda köşem de yorumda bulunmuştum.

CHP ve MHP grupları Mecliste Pazar Yeri konusunda görüşme açılmasını istediler. 4'de

Dün yapılan Belediye Meclis toplantısında Belediye Başkanvekili Refik Yılmaz'ın pazar yeri konusunda gazetemize açıklamalar yapan Esnaf ve Sanatkarlar Odası Başkanı İbrahim Talan'a yalancı demesi gerginliğe yol açtı. Dinleyiciler arasında olan Talan söz isteyince, Yılmaz vermedi ve 'Bir oda başkanına yakışır bir şekilde yerinde otur, yoksa seni dışarıya attırırım" sözü gerginliğe neden oldu. Talan'ın ısrarlı söz istemesine Baş kanvekili vermeyince, CHP grup sözcüsü Necdet Ersoy, bir oda başkanının bu şekilde suçlanmasıyla cevap hakkı doğduğunu söyledi. Gergin geçen oturumda gündemde bulunan imarla ilgili konular ele alınarak görüşülürken, Gürle İş Merkezi'nin dereye doğru yan duvarının iyileştirilmesi konusunda İmar Komisyonu'nun 'iyileştirmenin proje tadilatından sonra yapılması' kararı meclisce kabul edildi. Sayfa 2'de

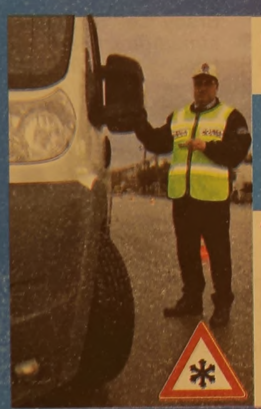

TİCARİ ARAÇ SAHİPLERİ DİKKAT!

1 ARALIK - 1 NİSAN TARİHLERİ ARASINDA KIŞ LASTİĞİ KULLANMAK ZORUNLUDUR.

Trafik denetimlerinden gönül rahatlığıyla geçmek için geç kalmadan kış lastiklerinizi taktırınız

Solaksubaşı
Yaratıcı Lastik ve Servis Çözümleri

Küçük Sanayi Sitesi
B Blok No:13-14 GEMLİK
Tel : 0 224 524 74 01
GSM : 0 533 924 18 98

KIŞ LASTİĞİNDE CEBİNİZİ YAKMAYACAK FİYATLAR

MAXXIS	185 R 14	165 ₺
MICHELIN	205 75 R 16	360 ₺
GOODYEAR	215 75 R 16	375 ₺
SYRON	225 75 R 16	295 ₺

MICHELIN GOODYEAR DUNLOP DEBICA Sava TIGAR FALKEN MAXXIS SYRON

Gemlik Körfez

Belediye Başkanvekili Refik Yılmaz, Esnaf Odası Başkanı İbrahim Talan'ın gazetemizdeki açıklamalarına kızarak toplantı salonunda "yalancı" dedi. Salonda bulunan Talan, "Yalancı sensin" dedi

Meclis'te 'Yalancı' tartışması

Gemlik Belediye Meclisi'nin dün yapılan Kasım ayı toplantısı iyi başladı, kötü bitti.

Belediye Başkan vekili Refik Yılmaz'ın başkanlığında dün saat 16.00 da toplanan Belediye Meclisi'nde, gündem de bulunan ve Daire Müdürleri tarafından Meclise getirilen öne riler ilgili komisyonlara havale edildi.

Daha sonra, Komis yonlardan gelen raporların görüşülme sine geçildi.

İmarla ilgi konular ve bazı kamulaştırma lardan oluşan Kasım ayı ilk meclis gündeminde Küçük Kumla Siteler Mahallesi okul alanı oluşturulması ile ilgili imar komisyonundan rapor okunarak ka bul edildi.

İmar Komisyonu'nun Orhaniye Mahallesin de 356 ada 17 nolu parseli Yönetim Merkezi Alanına alınması kabul edildi.

Gündemdeki 4 ve 5. maddeler İmar komis yonu Başkanlığı tara fından geri çekildi.

İmar Komisyonu Başkanı Arzu Kara taş, Bursa Büyükşe hir Belediyesi'nin kararının beklenme sinin doğru olacağını söyledi.

GÜRLE İŞ MERKEZİNDE PROJE TADİLATIYLA YAPILACAK

Osmaniye Mahalle sinde 30 pafta, 66 adada bulunan parsellerin 1/1000 ölçekli plan değişikliğine MHP'liler çekimser oy kullandı.

İmar Komisyonu bazı gündem maddelerini geri çekerken, Çarşı Deresi Gürle İş Merkezi'nin yan cephesinin iyileşti rilmesi ile ilgili imar komisyonu raporunda Proje değişikliği yapılarak uygulama nın yapılması kararı oy birliği ile alındı.

Gündemin 7 ve 8. maddelerindeki konular İmar Komis

yonu Başkanının geri çekilmesi istemi ile bir sonraki toplantıya kaldı.

Plan ve Bütçe Komis yonu ve Hukuk Komisyonunun Belediye'nin taşeron eliyle çalıştırdığı işçileri yemek veril mesi istemi raporu konusunda Komisyon Başkanı *Necdet Ersoy*,

Belediye ile yapılan sözleşmede, yemek konusunun bulunmaması nedeniyle, bu dönem taşeron firmanın işçilere yemek vermesinin mümkün olmadığını söyledi.

Ersoy, *"Gelecek dö nem yapılacak sözleşmelere yemek maddesi konulmalı"* dedi.

Bazı mahallelerin isim benzerliği konu sunda ise Çevre Sağlık ve Sosyal İşler Komisyonu Başkanı Fikret Çolak oğlu, Hamidiye Köyü 'nün Mahalle olması nedeniyle adı, Hami diye Köyü Mahalle si, Merkezdeki Hami diye Mahallesi'nin adı ise aynen kaldı. Yeniköy'ün adı, Yeni Köy Mahallesi olarak değiştirilmesi meclis ce kabul edildi.

Fen İşleri Müdürlüğü'nün bir kepçe alınması istemi ise ilgili komis yona gönderildi.

Belediye Meclisi'nin gündemindeki son madde olan Gemlik Belediyesi'nin Performans esaslı 2014 Mali Yılı Gelir ve Gider Bütçesi, pazartesi günü yeniden toplanacak olan Belediyle Meclisi'nde ele alınacak.

PAZAR YERİ KONUSUNDA YALANCI TARTIŞMASI

Belediye Meclisinin gündemindeki konuların görüşülmesinden sonra, parti grup *larının verdiği öner* geler ele alındı.

CHP Grubundan Mahir Gencer yaptığı konuşmada, Bele diye bütçesinin önemli bir yönünü kapsayacak olan Kapalı Pazaryeri ihalesinin yapıldığını yeni duyduğunu, bunun maddi yönünden başka, esnaflar ve halkın olaya dahil olduğunu belirterek, *"İhalesinin bile yapıl dığı bugün öğrendik. Bu aşamada olduğunun meclis üyesi olarak farkında değildik. Ben derim ki, Kapalı Pazar Yeri ile ilgili Meclisimizde bir görüşme yapalım. Gerekirse buna diğer sivil toplum örgütlerini çağırırız. Vatandaş da katılsın, nasıl bir pazar yeri yapılsın, neye ihtiyacı var Gemlik'in, bunlar görüşülsün. Çünkü rakamlar çok yüksek. Neredeyse 16-17 milyona çıkacak. Bu şu demektir. Gemlik'in 3 yıllık yatırımını karşılayacak. Bütçemiz içinde yatırıma ayrılacak rakam ancak 7-8 milyon liradır. Bu yıl da o kadar konmuş. Dolayısıyla biraz daha ince eleyip, sık dokumak yarar geti rir düşüncesinde yim.*

Ne kadar ihalesi yapılmış da olsa uygunsa bütçenin yapılacağı gün veya başka bir gün ele alalım. Detaylı tartı şalım." dedi.

MHP'li Suat Laçinok, komisyon üyelerinin raporların da imza eksikliği bulunduğunu, bunun doğ ru bir şekilde yapılması, oy çokluğu veya farklı olduğu belirtilmesini istedi.

Metin Şanlı ise konuşmasında, 20 milyon lira bedele sa hip olacak bir pazar yerinde 400 esnaf düşünüldüğünü, 900 esnaf olduğunu, diğerleriyle 1100 esnaf bulunduğuna dikkat çekti. Şanlı diğer esnafın dışarıda kalacağını belirterek, *"20 mil yon liraya çıkacak olan bir Pazar Yeri, Gemlik halkı bu pazar yeri ile beraber rekabet ortamı kalktığı için daha pahalı tüketilecek. Hepsi bilinmezlik içinde, bilinmelerinin açılması, sorulara cevap verilmesi için biz de görüşme açılmasını talep ediyoruz."* dedi.

Daha sonra söz alan Belediye Başkanvekili Refik Yılmaz, konuşmasında gazetemizde yer alan bir haber oldu ğuna dikkat çekti.

Yılmaz, *"Oda başkanı açıklamasında Pazar Yerinin oldu bittiye getiril diğini yazdığı asılsız iddiası var."* dedi.

Pazar yeri projesine başlamadan önce yasanın öngördüğü komisyonun kurulduğunu, belediyede temsilcilerinin toplandığını söyledi.

Toplantılar yapıldığı nı yeniden toplantı ların düzenlendiğini, kurumların notlarının kaydedildiği ileri sü ren Yılmaz, bu fikirlerin dikkate alındığı nı söyledi.

Projede sağlık ocağı, mescil idari bina, ihtiyaç halinde kurban kesim yerinin bulunduğu, deprem esnasında da deprem toplama üniteleri bulunduğunu, oldu bittiye getirilmediğini söyledi. Yılmaz, projenin Gemlik merkezinde ana bilboartta 'Gemlik Kapalı Pazar yerine kavuşuyor' diye aylarca reklamının yapıldığını söyledi.

'Bunu, 5 kuruş vermeden yapılacaktı' deniyor. Buyurun yapın dedik. Belediye yerini alsın, yeri bize versin biz yapalım dediler. Aslında ben buna sıcak baktım. Grubuma götürdüm. Orada arkadaşları mızın ekseriyeti 'madem belediye burayı satın aldı biz yapabiliriz. Biz aldık, biz yapalım' diye karar verdik. İlgili Oda'ya bu kararımızı ilettik.

Şimdi 420 adet pazar yeri var. Tek gün pazar düşünmü yoruz. Haftada 2 belki 3 gün pazar kurulacak. İhaleye 6 firma girdi, kıran kırana geçti. 10 mil yon 599 liraya ihale edildi.

Buradaki tezgah ücretlerinin bedeli, bu projeden çok daha yükseye gelecektir.

Oldu ki pazarcı esnafımız bu pazar yerinden yer alamadıysa, Lale Kemal İlkokulu'nun oradaki açık ve kapalı pazar yerinde istifade etsin diye düşünüyoruz. Gemlik ilk defa bir kapalı pazar yerine kavuşuyor.

Biz, Gemlik halkına bunu sunuyoruz. Gemlik halkından özür diliyoruz, bu proje 2014 yılına sarktı.

Gazetelere beyanat verirken, kendimize yakışır beyanat verelim. Yalan beyanatlara gerek yok. İşte bu resimler herşeyi yalanlıyor" dedi

(Bu arada Salonda bulunan Esnaf Odası Başkanı İbrahim Talan söz istedi)

Başkanvekili Yılmaz "Ben gerekli görürsem veririm." dedi.

"Oda başkanısınız dışarı attırmayayım sizi" diye Talan'ı tehdit etti.

Talan ise *"Beni suçluyorsunuz."* dedi.

Yılmaz, *"Oda başkanısınız, Oda başkanına yakışır şekilde susunuz."* diye Talan'ı uyardı.

"Talan, beni suçlu yorsunuz." deyince *"Herkes kimin ne olduğunu biliyor"* dedi. Tartışmaya Necdet Ersoy müdahil oldu.

Ersoy, resmi görüşmeler devam ederken, bir Oda Başkanının çeşitli şekilde suçlandığını, ona cevap hakkı doğrulduğunu, söz hakkı verilmediğini belirtti.

Yılmaz ise cevap hakkı faslının kapandığını Talan'ın yalan söylediğini ve iftira ettiğini iddia etti.

Ersoy ise *"Sizin iftira atmadığınızı nereden bileceğiz"* dedi.

Herşeyi açık olarak yapacağınızı söylediniz. Kendi grup arkaşlarınıza sordum. Projeyi biz bilmiyoruz dediler." şeklinde konuştu.

Talan ise oturduğu yerden *"Ben yalancı değilim, iftira atmıyorum. Yalancı sizsiniz"* diye Yılmaz'a cevap verdi. Yılmaz, oturumu kapattığını söyledi.

Ölüm 10 yaşındaki kızı minibüste yakaladı

Bursa'da, 10 yaşındaki öğrenci, servis minibüsünde fenalaşıp öldü Edinilen bilgiye göre, işçi emeklisi H. ve E. Demir çiftinin 5 çocuğundan en küçüğü olan 10 yaşındaki Merve Gül Demir, Demirtaş Mahallesi'nde öğrenim gördüğü Osmangazi İmam Hatip Orta Okulu'nda son ders zilinin çalması ile birlikte evine gitmek için okul servisine bindi. Servis minibüsü tam hareket edeceği sırada, 5. sınıf öğrencisi Merve aniden rahatsızlandı. Küçük kızın sınıf arkadaşları, servis şoförüne arkadaşlarının bayıldığını söyledi. Merve, çağırılan 112 ambulansı ile Şevket Yılmaz Devlet Hastanesi'ne kaldırıldı. Hemen yoğun bakıma alınan öğrenci kurtarılamadı. Merve Gül Demir'in ani ölümü okulunu ve ailesini yasa boğdu. Otopsi için Bursa Adli Tıp Kurumuna kaldırılan Merve'nin cenazesi, öğle namazını müteakip kılınan cenaze namazının ardından Zonguldak Devrek'e gönderildi. Savcılığın küçük kızın ölümü ile ilgili soruşturması sürüyor.

Feci kazada araçtan sağ çıktılar

Bursa'nın İznik ilçesinde meydana gelen kazada 2 kişi yaralandı Karamürsel'den İznik'in Boyalıca kasabasına iş aramak için gelen 41 HP 835 plakalı aracın şoförü İsmail Başar, Boyalıca-Karamürsel Caddesi'nde Yusuf Yalvaç'ın kullandığı şantiye kamyonu ile çarpştı. Yol kenarlarının mıcır olması sebebiyle kayan otomobilde bulunan Osman Akbaş, Mehmet Özkartal yaralanarak Orhangazi Devlet Hastanesi'ne kaldırıldı. Araç hurdaya dönerken, yaralıların durumunun iyi olduğu öğrenildi. Kazayla alakalı tahkikat sürüyor.

4 ton ayvayı kamyonete yükleyip kaçtılar

Bursa'da gece yarısı bir çiftçinin tarlasına giren kimliği belirsiz hırsızlar 4 ton ayvayı kamyonete yükleyip kaçtı. İhraç malı olarak gönderilecek 1 yıllık mahsulünü 1 gecede hırsızlara kaptıran Sadık Yardımcı, "Bir yıllık emeğim gitti. Perişan oldum" dedi. Olay, Merkez Osmangazi ilçesine bağlı Demirtaş Mahallesi İsmetiye Yolu üzerinde meydana geldi. Çiftçilikle uğraşan Sadık Yardımcı (50) 1 yıldır emek verdiği ayva bahçesindeki mahsulü toplayıp sabah erken saatlerde soğuk hava deposuna götürmek için kasalara yükledi. Ne olduysa Sadık Yardımcı tarladan evine gidince oldu. Gece geç saatlerde tarlaya gelen kimliği belirsiz hırsızlar, Ekinci'nin ihraç için ayırdığı 350 kasa yaklaşık 4 ton ayvayı tarlaya soktukları kamyonete yükleyerek kaçtı. Havanın ağarmasıyla birlikte tarlaya gelen yardımcı ayvaların çalındığını fark edince polisi arayarak haber verdi. Olay yerine gelen ekipler, hırsızların kamyonetle olay yerine geldiğini belirleyerek, tekerlek izi örneği topladı. Çocukluğundan beri çiftçilikle uğraştığını belirten Sadık Yardımcı, "Bir yıllık emeğimizin büyük kısmını çaldırdık. Çok emek verdik. Ama ayvaların en iyilerini alıp gitmişler. Diğerlerine ellememişler. Hırsızların bir an önce yakalanmasını istiyorum" diye konuştu.

Jandarma 10 ayda 99 ton kaçak deniz ürünü ele geçirdi

Bursa İl Jandarma Komutanlığı ekipleri, bu yıl 99 ton kaçak deniz ürünü ele geçirdi Bursa İl Jandarma Komutanlığı ekipleri, bu yıl 99 ton kaçak deniz ürünü ele geçirdi. Bursa Jandarma Komutanlığı, kaçak deniz ürünlerine geçit vermiyor. Marmara Denizi kıyı şeridinde midye çıkarıldığı ve bu midyelerin araçlar ile Gemlik ilçesinden sevkinin yapılacağının öğrenilmesi üzerine düzenlenen operasyon sonucunda kamyonet kasasında denizden çıkarılarak 20 kilogramlık çuvallar içinde toplam 4 ton midye ele geçirildi. Suçüstü yakalanan şahıslar hakkında idari yaptırım uygulandı. Ele geçirilen 4 ton midye ise doğal yaşadığı ortam olan denize dökül dü. Bursa İl Jandarma Komutanlığın ca başta İz nik'te konuşlu bu lunan Jandarma Asayiş Bot Komu tanlığı olmak üzere Gemlik, Mudanya, Orhangazi ve Karacabey'de 2012 yılı içerisinde gerçekleştirdiği operasyonlarda yaklaşık 12 ton kaçak deniz ürünü, 2013 yılının ilk 10 ayı içerisinde ise yaklaşık olarak 99 Ton kaçak deniz ürünü ele geçirdiği öğrenildi.

Uludağ Üniversitesi'nde nikahlı protesto

Bursa'da Uludağ Üniversitesi'nde bir grup öğrenci temsili nikahla protesto gösterisi yaptı. Temsili gelin ve damada baret ve gaz maskesi takıldı. Uludağ Üniversitesi Görükle Kampusu'nda yemekhane önünde toplanan Öğrenci Kolektifleri üyeleri, bahçeye kurdukları masada, takım elbise giyen temsili damat ve gelinlik giyen gelin yine temsili nikah memurunun karşına oturdu. Gelinin, 'nikah memurunun' sorusuna "Borcum silinecekse evet" cevabının ardından nikah memuru nikahı kıydı ve yeni evli çifte yırtmaları için 'Kredi Yurtlar Kurumu borç cüzdanlarını' verdi. Gelin ve damada takı merasiminde Emniyet Müdürlüğü'nden jet soruşturma yazılı kartonun yanı baret, gaz maskesi ve gaz bombası kapsülü takıldı. Üniversitelilere kuru pasta ve limonata ikramı yapıldı.

Gemlik Körfez
GEMLİK'İN İLK GÜNLÜK SİYASİ GAZETESİ

Güne Bakış

Kadri GÜLER
kadri_guler@hotmail.com

Ağır suçlama..

Dün, Belediye meclis toplantısı iyi başlamıştı oysa.

Ankara'dan ayağının tozuyla gelen Belediye Başkanvekili, saat 16.oo daki toplantıda meclis gündemindeki çoğunluğu imarla ilgili maddeleri okutup, bir çırpıda birinci bölümü tamamladı.

Ne olduysa ikinci bölümde, Meclise verilen önergeler sırasında oldu.

CHP'li Mahir Gencer ve Necdet Ersoy, Pazar Yeri konusunda pazartesi günü yapılacak 2014 yılı Belediye Performans bütçesi görüşmeleri sırasında veya bir başka gün, sivil toplum kuruluşlarının ve halkın da katılacağı bir toplantı yapılmasını istediler.

Bunun üzerine konuşan R.Y. ise bir yerel gazetede, yani Körfez Gazetesi'nde Esnaf Odası Başkanı'nın gerçek dışı beyanda bulunduğunu belirterek, İbrahim Talan'ı "Yalancılıkla" suçladı.

Dinleyiciler arasında olan Talan, söz isteyince vermedi.. Israrla yalancı ve iftiracı sözlerini tekrarlayınca, Talan yeniden söz istedi.

Bir Belediye Başkanı'nın, bir sivil toplum kuruluşu Başkanına Meclis kürsüsünden hakaretimsi sözler sarf etmesi yakışıksız bir durumdu.

Talan, gazetemizde bir açıklama yapmış, bu açıklamada bu tür sözler kullanmamıştı.. Eleştiri sınırlarını aşmamıştı.

Kimsenin Gemlik'e Kapalı Pazar yeri yapılmasına karşı çıkışı yok.

Gemlik Belediye Meclisi de bu konuda oybirliği ile karar aldı.

Yapılacak Pazar Yeri'nin nasıl olacağı konusunda, birkaç kişinin kapalı kapılar ardında proje üretmesi yakışıksızdır.

Gemlik'e yapılacak olan Pazar Yeri projesi konusunda Belediye Meclisi üyelerine bilgi verilmez mi? Mecliste tanıtılmaz mı?

Kararı AKP Meclis grubunda almışlar.

AKP Meclis grubu, Belediye Meclisinde azınlıkta olan bir grup.

Başkanvekili çakma, eğreti oylarla kol tukta oturuyor.

Kendisine koltuk ve maaş karşılığı oy veren kişilere gebe...

Meclise karşı değil, o kişiye karşı so rumlu yalnız.

Sizin anlayacağınız, Pazar Yeri yapımı, yerel seçimlerin malzeme konusu olması için Gemlik Belediyesi'ne 15 milyon liraya mal olacak.

Oysa, Gemlik Belediyesi'nin yıllık yatırım bütçesi 7- 8 milyon lira...

Kaynak nasıl sağlanacak?

Pazar Yeri yapılırsa başka iş yapılmayacak demektir bu.

Herkesten gizledikleri proje dün meclis te görücüye çıktı.

Meğer niyetleri ihaleden sonra 400 yeri esnafa satmakmış! Kafalarında bu var.

Ne katılımcı belediye değil mi?

Bu kafa ile AKP yerel seçimlere gidiyor.

Haydi hayırlısı. Kaş yapayım derken, göz çıkardıklarının farkında değiller.

Karsak Boğazı girişinde meydana gelen kazada 1 kişi öldü...

Aşırı hız can aldı

Dün, Karsak boğazı girişinde bulunan Karayolları Bölge Kantar Tesisleri önünde meydana gelen kazada, İlyas Hacıahmetoğlu adlı vatandaş hayatını kaybetti.

Saat 11.oo sıralarında, Bursa'dan Yalova yönüne gitmekte olan İlyas Hacıahmetoğlu(53) nun kullandığı 16 BCL 39 plakalı otomobil aşırı hız nedeniyle Karayolları

Kantarı'nın yan duvarına çarparak orta refüje uçtu. Kazadan sonra araç kullanılamaz hale gelirken, araç içinde sıkışan sürücü İlyas Hacıahmetoğlu, kantar çalışanları tarafından otomobilden çıkartıldı.

Ağır yaralanan sürücü İlyas Hacıahmetoğlu, olay yerine gelen 112 ekiplerinin tüm çabalarına rağmen kurtarılamayarak hayatını kaybetti.

Savcılık olayla ilgili soruşturma başlatırken, Hacı ahmetoğlu'nun cenazesi Gemlik Devlet Hastanesi morguna kaldırıldı.

Üst komşusunun tadilat gürültüsünü şikayet eden Ahmet Öztürk, 5 kurşunla öldürüldü.

Komşu tartışması kanlı bitti

Önceki akşam saatlerinde meydana gelen olayda, evinde onarım yapan Fehmi A.'nın çıkardığı gürültüden rahatsız olan alt komşusu Ahmet Öztürk'ün polise komşusunu şikayet etmesi canına mal oldu.

Olay, Orhangazi Caddesi'nde meydana geldi.

Saat 17.30 sıralarında Ahmet Öztürk adlı şahıs komşusunun evindeki onarım sırasında çıkan

gürültüden rahatsızlık duyarak komşusunu uyardığı öğrenildi.

Gürültünün devam etmesi üzerine, Karakola giderek şikayetçi olan Öztürk, dönüşte komşusu Fehmi A. ile merdivenlerde karşılaştı.

Tartışma kısa sürede kavgaya dönüştü.

Öztürk'ün Fehmi A. tarafından darp edilmesinden sonra üzerine kurşun yağdırdıktan sonra kaçtı.

Ağır yaralanan Ahmet Öztürk, 112 Acil Ambulansı ile Muammer Ağım Devlet Hastanesi'ne kaldırıldı.

Geç saatlere kadar süren ameliyata karşın Ahmet Öztürk'ün kurtarılamadığı öğrenildi.

KATİL YAKALANDI

Olaydan sonra kaçan Fehmi A. polisin sıkı takibi sonucu dün yakalanarak gözaltına alındı.

BAŞSAĞLIĞI

Ailemizin büyüğü, amcamız

Nurettin BİRLİK'in

ölümü nedeniyle üzüntümüz derindir.
Merhuma Tanrı'dan rahmet,
ailesi, yakınları ve akrabalarımıza başsağlığı diler,
acılarını paylaşırız.

Serap & Kadri GÜLER

Gemlik Belediyesi'nin ihalesini yaptığı Kapalı Pazar Yeri konusu dün meclisi ve siyasetçileri gerdi. Projeyi meclis üyeleri görmemiş.

Talan, "Esnaf Pazar Yeri'ni helal parayla yapma gücündedir"

Gemlik Esnaf ve Sanatkarlar Odası Başkanı İbrahim Talan, dün toplanan Belediye Meclisi'n de, Belediye Başkanvekili Refik Yılmaz'ın kendisine yönelik suçlamalarına sert yanıt yerdi. Talan, *"Mecliste Gemlik Körfez Gazetesi'ne yaptığım açıklamalar üzerine bana 'Yalancı' diyen belediye başkanvekilinin kendisi yalan söylemektedir. Gemlik Esnaf ve Sanatkarlar Odası olarak, çeşitli defalar Kapalı Pazar yerini yapmak için görüşmeler yaptık. Bankalardan krediler temin ettik, protokoller yaptık. Mudanya Belediyesi'nin örneğini kendilere gösterdik. Gemlik esnafı kazananı kışılerdir. Gemlik'e kendilerinin kullanacağı pazar yerini yapmaya da güçleri vardır. Biz, Belediye'den planlarda yer göstermesini istedik. Arsayı almak için görüşün dendi. Mal sahipleriyle görüştük. Belediye toplantıya çağırdıklarında Yaşar Bektaş Başkanvekiliyle görüşmüş biz gelirken belediyeden çıkıyordu. Belediye nin pazar yerini kendi yapma kararı aladığını söyledi. Yönetim Kurulum buna tanıktır. Arsa sahipleri daha sağlar, onlar da tanıktır. Önce tamam dediler sonra vazgeçtiler. Pazar yerinden siyasi rant sağlanmaya çalışılmaktadır. 900'un üzerindeki esnafın ancak 400 tanesine yapılan iş yerleri, esnafı memnun etmeyecektir. Başkanvekili Refik Yılmaz, Mecliste gösterdiği komisyon fotoğrafı yapılan tek toplantının fotoğrafıdır. Birçok toplantı yapıldıysa toplantı tutanaklarını çıkar sınlar ortaya. Asıl yalan konuşan kendisidir. Yasal olarak kurulan komisyon toplantıya bir daha çağrılmadı. Bana haber ulaşmamışsa diye diğer arkadaşları aradım, onlar da hiçbir toplantıya çagrılmamışlar. Biz, Gemlik esnafı olarak Pazar yerini yapmaya hazırız. Gemlik Belediyesi' nin bir yıllık yatırım bütçesi 7-8 milyon liradır. 15-20 milyon liraya çıkacak Pazar Yeri'nin mali kaynağını dün mecliste açıkladı. Yapılan iş yerlerini satmayı düşündüğünü söyledi. "İşyerlerin değeri, maliyetin üzerinde" dedi. Her işyeri için 25-30 bın lira düşünüp hesap yapıyorlar. Belediye tüccar olamaz. Gemlik'e yakışır bir pazar yeri kavgayla değil, paylaşarak yapılır. Belediye meclis üyeleri projeyi dün mecliste ilk kez gördüler. Meydanlara asılan proje değil, bir tas laktı. Paylaşımcı belediye bir kişinin insiyatifine bırakılmaz. Yapılacak hizmetleri halkına, toplumuna sorar. Milletin parasıyla yapılan hizmetler bir kişinin insiyatifine bırakılmaz."* dedi.

İbrahim Talan

REFİK YILMAZ MUHALİFLER KISKANIYOR

Öte yandan, Belediye Başkanvekili Refik Yılmaz Basın bürosu ile yaptığı yazılı açıklamada, Gemlik Belediyesi'nin yaptığı büyük proje ve yatırımların bazı kesimler tarafından ısrarla görmezlikten gelinip, karalanmaya çalışıldığını söyledi. Refik Yılmaz, dün Belediye Meclisi'nde yaptığı konuşmayı yazılı açıklamasında da tekrarladı. Esnaf ve Sanatkârlar Odası Başkanı İbrahim Talan'ın eleştirilerini de cevaplayan Gemlik Belediye Başkan vekili Refik Yılmaz, *"Bize kapalı Pazar yerini biz yapalım diye teklif sundular. Biz de kendilerine yeriyle birlikte satın alın dedik. Yer talan satın almadılar. Yeri belediye olarak biz aldık. Meclis üyelerimize de konuyu götürüp tartıştık. Yeri belediye aldıysa, kapalı Pazar yerini de belediye yapsın görüsü ortaya çıktı. Oldu bitti diye bir şey söz konusu değil, herkesten katkı istedik. Projemiz Gemlik'e hayırlı uğurlu olsun."* dedi

Eşref Dinçer Mahallesi'nin ilk Muhtar adayı Yusuf Güngör Al

30 Mart 2014 tarihinde yapılacak olan yerel seçimlerde Gemlik Eşraf Dinçer Mahallesi'n den muhtarlık için ilk adaylığını açıklayan Yusuf Güngör, Al oldu.

1964 Gemlik Doğumlu olan Yusuf Güngör Al, gazete mize yaptığı açıklamada, *"50 yıllık hayatım boyunca Gemlik'ten dışarı adım atmadım. Bu mahalle benim mahallem, bu insanlar benim insanım."* dedi.

Eşref Dinçer Mahallesi sakinleri nin neredeyse tamamıyla çok yakın ilişkiler içinde oldu ğunu söyleyen Al, *"Mahallede hepsi bizi tanır."* şeklinde konuştu.

Gerek mahallenin gerekse mahalle sakinlerinin bütün sorunlarının bizzat içinde yaşadığını söyleyen Yusuf Al, Muhtar adaylığını açıklamak için mahalle sakinleriyle uzun süredir görüşmeler yaparak fikirlerini aldığını, insanlardan gelen olumlu tepkilerden çok memnun oldu ğunu ve bu dönem kesin adaylığını açıklama kararı aldığını belirtti. *"Çocukluğumun geçtiği bu mahallede çocuklarımı da büyüttüm. Bu mahalle de be nimle birlikte büyü dü. Doğal olarak sorunlar da büyüdü. Bu mahalleyi bizden iyi tanıyan olamaz. Sorunları bilirseniz çözüme ulaşmak çok kolaydır. Çözüm biziz, halkımız bize teveccüh gösterir de muhtarlığımız kesinleşirse seçildiğimiz andan itibaren bu sorunları en acil şekilde çözmek için göreve hazırız."* dedi.

VEFAT

Ailemizin büyüğü, babamız
Emekli Kaymakam şoförü,

Nurettin BİRLİK'i

kaybettik. Cenazesi bugün ikindi namazına müteakip Balıkpazarı Camiinde kılınacak cenaze namazı ardından Gemlik Mezarlığı'nda toprağa verilecektir.
Eş, dost ve akrabalarımıza duyurulur

AİLESİ

ANKARA
LOKANTASI VE İŞKEMBECİSİ

SULU YEMEK ÇEŞİTLERİ
IZGARA ÇEŞİTLERİ
İŞKEMBE ÇORBASI
AYAK PAÇA
KELLE PAÇA
DAMAR TUZLAMA
EDİRNE TAVA
ARNAVUT CİĞERİ
PİDELİ KÖFTE

GECE SAAT 01.00'E KADAR AÇIĞIZ

Gazhane Cad.
No : 22 GEMLİK
(Ömürlü Pastanesi)
0 532 434 89 55

Atama bekleyen öğretmenlere müjde

Milli Eğitim Bakanlığı (MEB) Müsteşarı Yusuf Tekin, kasım ayında 1000 öğretmen ataması ve şubatta özre bağlı yer değiştirme işlemi yapılacağı müjdesini verdi.

Tekin, "Kasım ayı içinde, 9 Eylül'de atanıp başlamayan arkadaşların yerine atama yapacağız. Tahminimiz 1000 (bin) civarında. Kesin rakam 9 Kasım'da belli olur." dedi.

MEB Müsteşarı Yusuf Tekin, resmi Twitter sayfasından atama bekleyen öğretmenlere iki iyi haber verdi.

Kasım ayında bine yakın öğretmen ataması yapılacağını belirten Tekin şunları söyledi:

"Arkadaşlar iki konu üzerinde yoğun soru var. Çok kısa bir cevap vermek istiyorum. Kasım ayı içinde, 9 Eylül'de atanıp başlamayan arkadaşların yerine atama yapacağız. Bugün itibariyle tahminimiz 1000 (bin) civarında. Kesin rakam 9 Kasım'da belli olur. İkinci konu Şubat ayında özre bağlı yer değiştirme işlemi yapıp yapmayacağımız. Evet inşallah Şubat ayında özre bağlı yer değiştirme yapacağız. Bu kez il içinde mağdur olan arkadaşların mağduriyetlerini gidermeye çalışacağız. İl dışı için de başvuru alacağız tabiki, ama önceliğimiz bu kez il içi özre bağlı yer değiştirmeler."

KAYIP

ANKARA GAZİ ÜNİVERSİTESİNDEN ALDIĞIM SRC 1-2-3-4 BELGEMİ KAYBETTİM. HÜKÜMSÜZDÜR.
AYHAN POLAT

ELEMAN

YALOVO YOLU 3. KM. DEKİ İŞYERİMİZDE ÇALIŞACAK GARSON VE KOMİ ARANIYOR

513 81 96

DEVREN SATILIK

YÜKSEK CİROLU RESMİ KURUMUN SU ANA BAYİİ DEVREN SATILIKTIR

0 532 768 23 70

ELEMAN

OFİS PROGRAMLARINI İYİ KULLANABİLEN ÖN MUHASEBE ELEMANI ARANIYOR

VERONA MERMER
Yalova Yolu 2. KM.
GEMLİK
Tel : 514 20 21

KAŞEDE BEKLEMEK YOK
KALİTELİ KAŞELER UYGUN FİYATLARLA
1 SAATTE TESLİM EDİLİR

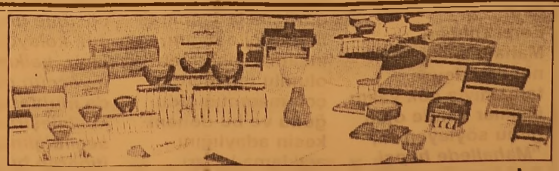

GÜLER AJANS
MATBAACILIK - YAYINCILIK - REKLAMCILIK

İstiklal Caddesi Bora Sokak No : 3/B GEMLİK
Tel : (0.224) 513 96 83 Fax : (0.224) 513 35 95

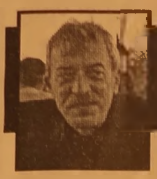

Şiir Köşesi

Tarık TANIŞ

YANMALI..

Aklım yine firar
Dilim o mahur zaman
Kutsayıp son ışığın öpüşmelerini
Meçhul bir patikaya

Gitmeli
Sırra kadem şu yıldıza

Adını doğurmalı
Kasıklarında sancının
Proleter gamzelere iliştirip kıvılcımı

Yanmalı
Şirke düşen duanın
Miadı dolmadan

Ahvalini unuturken hayalin
Uçuk gölgelere güvercin salmalı

Zeytin bahçelerinde kutsamalı Kasım'ı
Üşümeden parmakları feracenin
Zembiller dolusu umut toplamalı

Türkü yakmalı sonra fecrine sabahın
Kınalar iliştirirken tırnaklarına intizarın

Gitmeli
Basıp ar damarına şafağın...

SP'de belediye meclis üyelikleri için başvurular başladı

Gemlik'te Belediye Başkan Adayını ilk açıklayan Saadet Partisi'nde Belediye Meclis üyelikleri için başvurular başladı. Gemlik'te özel bir şirkette Muhasebe ve Finans Müdürü olarak görev yapan Mali Müşavir Serbülent Seçilmiş Saadet Partisi'nden meclis üyesi olmak için evraklarını tamamlayarak başvuruda bulundu. İlçe Başkanı Ahmet Vakkas Yıldız'a evraklarını teslim ederken Seçilmiş; *"Mesleğimizdeki bilgi ve tecrübemizi Gemlik Belediyesi'nin ekonomisini ve bütçesini korumak ve kontrol altında tutmak için Saadet Partisi'ndeyim"* dedi.
Milli Gençlik Vakıflarında yetiştiğini ifade eden Seçilmiş, *"Belediye Başkan adayımız Sedat Özmen ile güzel hizmetler yapacağımıza inandığım için Meclis üyeliğine adayım"* dedi.
İlçe Başkanı Ahmet Vakkas Yıldız; *"Serbülent Bey'in Belediye Meclis üyeliği için başvuruda bulunması bizi çok memnun etmiştir diyerek İşinin ehli ve liyakatli insanların Belediye Meclisinde olması hizmet kalitemizi arttıracaktır"* dedi.
Gemlik Belediye Başkan adayı Sedat Özmen'de evrakların teslim anında hazır bulunarak, Gemlik halkı Saadet Partisi'nin bir ekip olarak gümbür gümbür Belediye'yi kazanarak hizmete geldiğini Meclis üyelikleri başvurularında da görecek dedi.

SGK Prim Borçlarını Artık Banka Kartları ile Tahsil Edecek

Sosyal Güvenlik Kurumu'na (SGK) ödemeler artık banka kartlarından yapılabilecek. SGK ile Bankalararası Kart Merkezi'nin (BKM) iş birliği ile geçilen uygulama 4 Kasım 2013 tarihinden itibaren yürürlüğe girdi. Buna göre, SGK web sayfasındaki Ziraat Bankası sanal POS uygulaması kapatılarak, belirlenen bankaların kredi kartları ve nakit kartları ile tahsilat yapılmaya başlandı. SGK, alacaklarını bugüne kadar kurumun web sayfasındaki Ziraat Bankası sanal POS uygulaması üzerinden gerçekleştiriyordu.

'Gemlik Körfez' www.gemlikkorfezgazetesi.com

DİKKAT
ZEYTİN BASKI TAŞI ARAYANLARA

ZEYTİN ÜRETİCİ VE TÜCCARLARINA KALİTELİ GRANİT BASKI TAŞI SATIŞLARIMIZ BAŞLAMIŞTIR
ZEYTİN TOPTANCILAR SİTESİ NO:92 GEMLİK
0 224 514 00 33
0 532 730 68 19
0 541 609 16 39

İNGİLİZCE ÖZEL DERS VERİLİR
AMERİKA'DA ÜNİVERSİTE EĞİTİMİ ALAN VE ÇALIŞAN İNGİLİZCE ÖĞRETMENİ TARAFINDAN DERS VERİLİR
SAATİ 25 TL
ALİ RIZA YILDIZ
0 530 311 05 20

KAŞEDE BEKLEMEK YOK
KALİTELİ KAŞELER
UYGUN FİYATLARLA
GÜN İÇİNDE TESLİM EDİLİR

GÜLER AJANS
MATBAACILIK - YAYINCILIK - REKLAMCILIK
İstiklal Caddesi Bora Sokak No : 3/B GEMLİK
Tel : (0.224) 513 96 83 Fax : 513 35 95

Gemlik Körfez ABONE OLDUNUZ MU?
ABONE OLUN OKUYUN OKUTUN

TEMA "SUYUNU BOŞA HARCAMA"
TEMA Vakfı tarafından başlatılan "Suyunu Boşa Harcama" kampanyasına su tüketiminin önlenmesi için siz de katılın

Gemlik'teki Okul Sporları çiftli lisans sayısında İstanbul, Ankara ve İzmir gibi illerinde önünde yer alarak Türkiye 1.si oldu

Okullara masa tenisi, raket ve top dağıtıldı

Gençlik Hizmetleri ve Spor İl Müdürlüğü ve İl Özel İdaresi Genel Sekreterliği'nin destekleriyle Gemlik Kaymakamlığı'nın öncülüğünde, Gemlik Gençlik Hizmetleri ve Spor İlçe Müdürlüğü'nce okullara masa tenisi, raket, voleybol ve futbol topu dağıtıldı. Dağıtım törenine, Gemlik Kaymakamı Cahit Işık, Belediye Başkanvekili Refik Yılmaz, Gençlik Hizmetleri ve Spor İlçe Müdürü Ahmet Adil Tunç, İlçe Milli Eğitim Müdürü Mehmet Ercümen, Milli Eğitim Şube Müdürü Mehmet Duran, Okul Müdürleri ve Beden Eğitimi öğretmenleri katıldı. Dağıtım sonrası açıklama yapan Gençlik Hizmetleri ve Spor İlçe Müdürü Ahmet Adil Tunç *"2012-2013 yılı Okul Sporlarında; okullarımızın gerek lisanslı öğrenci sayılarında gerekse il ve Türkiye dereceleri bakımından önceki yıllara nazaran büyük bir artış kaydettik. Beden eğitimi öğretmenlerimizin, Gençlik Hizmetleri ve Spor İlçe Müdürlüğü bünyesinde görev yapan antrenörlerimizin ve kulüp antrenörlerinin gayretli çalışmaları neticesinde bu artış ve başarılar geldi. Bu gayretli ve özverili çalışmalara Bursa Merkez ve diğer ilçelerdeki beden eğitimi öğretmenleri ve antrenörlerde katılınca Okul Sporları çiftli lisans sayısında İstanbul, Ankara ve İzmir gibi İllerinde önünde yer alarak Türkiye 1.si, tekli lisansda da Türkiye 2. si oldu. Okul Sporları lisans sayılarında Gemlik İlçesi olarak tekli lisansda 27 ilin, çiftli lisansda da 41 ilin önünde yer almamızda bizler için ayrı bir gurur ve sevinç kaynağı olmuştur. dı."* dedi.

Tunç, destek olanlara teşükkür etti. Toplantıya katılan okul müdürleri okularıyla ilgili sorunlarını dile getirdiği toplantıda, "Soframızda Yer Var" projesinin sürdürüldüğünü belirtildi.

Celal Bayar Anadolu Lisesi Müdürü Nazım Özer, "Kültürel Danslar" projelerinin kabul edildiğini söyledi.

Kaymakam Cahit Işık ise, Sosyal Yardımlaşma ve Dayanışma Vakfı'ndan yardımların sürdürül düğünü, kömür dağıtımlarının devam ettiğini belirterek, *"Gemlik'te Dünya ve Avrupa şampiyonları çıkardık. Bunlar önemli. Bu gençlerimizi nasıl destekleyeceğiz, ödüllendireceğiz, bunu düşünüyoruz."* dedi.

Konuşmalardan sonra okullara 33 tenis masası ile 3 er adet futbol ve voleybol topu dağıtıldı.

Bursaspor, şut çalışıyor

Spor Toto Süper Lig'in 11. haftasında deplasmanda Sivaspor ile karşılaşacak olan Bursaspor, hazırlıklarına devam etti.

Teknik Direktör Christoph Daum yönetiminde Özlüce Tesisleri'nde gerçekleştirilen antrenman yaklaşık 2 saat sürdü.

Düz koşularla başlayan antrenman, ısınma hareketlerinin ardından şut organizasyonu ile devam etti. Tek pas ve şut çalışması futbolcuları oldukça zorladı.

Bursasporlu futbolcular, Ozan İpek dışında antrenmana tam kadro katıldı.

Yeşil - beyazlılar, bugün yapılacak antrenmanla Sivasspor hazırlıklarını sürdürecek.

Gemlik Körfez
GEMLİK'İN İLK GÜNLÜK SİYASİ GAZETESİ

Takside kredi kartlı dönem başlıyor

Taksi çağırma uygulaması BiTaksi'de, MasterCard işbirliği ile ödemeler kredi kartıyla da yapılabilecek.
MasterCard'tan yapılan yazılı açıklamaya göre, uygulama ile yolculuk bitiminde sürücü tarafından girilen taksi ücreti, doğrudan kullanıcıların akıllı telefonlarının ekranına onay için

düşüyor.
Tek dokunuşla onay tuşuna basan kullanıcılar, uygulamaya tanıttıkları kredi kartı ile ödemelerini gerçekleştiriyor.
Taksi yolculuğu sonrası ödeme bir kaç saniyede gerçekleştirilebiliyor.
Kullanıcılar nerede olurlarsa olsunlar, en yakın taksiyi bulan ve yönlendiren uygulama BiTaksi, ücret hesaplama, kilometre bilgisi ve taksinin geliş süresini gösterme gibi özelliklerinin yanı sıra, yönlendirilen taksinin plakasını, sürücünün ismini ve telefon numarasını da bildiriyor.
Uygulamada, taksi ücretinin kredi kartı ile ödenebilmesi de akıllı telefon kullanıcıları için yenilik olarak sunuluyor.
Kullanıcıların kart bilgileri BiTaksi uygulamasında tutulmuyor ve ödeme altyapısı MasterCard tarafından sağlanıyor.
MasterCard'ın geliştirdiği platformla kredi kartıyla taksi ücreti ödeme kolaylığı sunan BiTaksi uygulamasında, farklı markalı kredi kartları da geçerli olacak.
İstanbul'da hizmet veren BiTaksi, ileri dönemde diğer illere de yayılmayı hedefliyor

Çipli kimlikler için ne kadar ödeyeceğiz?

Yeni yıldan itibaren dağıtılacak ve 10 yıllık kullanım süresi olacak çipli kimlik kartları, seyahat belgesi ve e-imza olarak kullanılabilecek.
Yaşamın her alanında kolaylık sağlayacak nüfus kimlik kartları, yeni yılla birlikte vatandaşların cüzdanlarında yerini alacak.
Son Bakanlar Kurulu'nda İçişleri Bakanı Muammer Güler'in kimlik kartı ile ilgili yaptığı sunum ve gösterdiği taslak kartlar kuruldan onay aldı.
2014'ten itibaren dağıtımına başlanacak akıllı kimlik kartlarının vatandaşa maliyeti de belli oldu.
Kartların 18 TL karşılığında verilmesi planlanıyor.

ŞİFRELİ ÇİP BULUNACAK

İçerisinde pek çok özelliği de barındıran akıllı kimlik kartları ile vatandaşlar vize istemeyen ülkelere gidebilecek. Akıllı kartlarda, vatandaşların banka hesap numaralarının, ehliyet, maaş ve sağlık bilgilerinin olduğu şifreli bir çip yer alacak.
Kimliklerin üzerinde 1 GB'ye kadar veri depolanabilecek.

DAĞITIMI 3 YIL

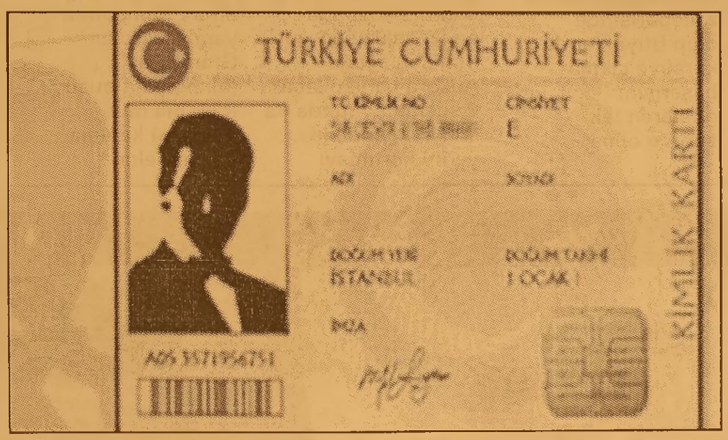

SÜRECEK

Bakanlar Kurulu'ndan da onay alan akıllı kimlik kartlarının tüm vatandaşlara dağıtımı 3 yılı bulacak. Her yıl 25-30 milyon aralığında akıllı kimlik kartı dağıtılacak.
Yeni kimlik kartlarının kullanım özellikleri şöyle olacak:
Yeni kimlik kartlarının 10 yıl kullanım süresi olacak.
Bu kart dışında hiçbir belge ve kart taşımak zorunda kalınmayacak.
Sahtecilikten kaynaklanan mağduriyetler önlenecek.
E-devlet kapsamında sunulan hizmetlere, internetin bulunduğu her yerden bu kartla ulaşılabilecek.

E-imza olarak kullanılabilecek. ?
Kamu hizmetlerinden yararlanan kişilerin hak sahipliği kolay ve güvenli yapılacak.
Yetersiz kişi doğrulamasından kaynaklanan usulsüzlük ve yolsuzluklar asgariye inecek.
Vatandaşlar yeni kimliklere daha sonra belirlenecek küçük bir ücretle sahip olacak.
Polikarbonlu, temaslı ve temassız çip içeren kartlar, gelişmiş güvenlik öğeleri barındıracak.

GEMLİK REHBERİ

GEREKLİ TELEFONLAR

İtfaiye	110
Polis İmdat	155
Jandarma İmdat	156
Jandarma K.	513 10 55
Polis Karakolu	513 18 79
Gar. Kom.	513 12 06

KAYMAKAMLIK

Kaymakamlık	513 10 51
C.Savcılığı	513 10 53
C.Savcı Yrd.	513 29 54
Emniyet Müd.	513 10 28

ULAŞIM

DENİZ UÇAĞI	513 66 13
Pegasus Akmis Seyahat	514 63 62
METRO	513 12 12
Aydın Turizm	513 20 77
Süzer Turizm	512 10 72
Kanberoğlu-Esadaş	514 46 49
Anıtur	514 47 71
Kamil Koç	512 01 63

HASTANELER

Devlet Hastanesi	517 34 00
Sahil Dev. Hast.	513 23 29
Mer.Sağ.Ocağı	513 10 68
Tomokay Tomografi	513 65 29
Konur Tıp Mrk.	514 80 88

TAKSİLER

Körfez Taksi	513 18 21
Çınar Taksi	513 24 67
Güven Taksi	513 32 40
Gemlik Taksi	513 23 24
Manastır Taksi	517 33 94

RESMİ DAİRELER

Telefon Arıza	121
UEDAŞ ARIZA	186
UEDAŞ İşletme	513 45 03
Statyum	514 00 95
Orm.Böl.Şef.	513 12 86
Milli Eğt. Md.	513 11 74
Halk Kütüphane	513 13 53
Askerlik Şb.	513 10 57
Karayolları	513 13 08
Liman Baş.	513 11 33
Mal Müd.	513 10 95
Nüfus Md.	513 37 42
Özel İd. Md.	513 15 07
Tapu Sicl. Müd.	513 14 14
Müftülük	513 13 64
Gümrük Md.	524 85 86
Ver. Dairesi Md.	513 10 92
İlçe Tarım Müd.	513 10 45
İlçe Seç. Md.	513 77 73
Halk Eğitim Müd.	513 18 46
İŞ-KUR	513 71 66

BELEDİYE

Santral	513 45 21 -23
Başkanlık	513 45 20
Zabıta	513 24 32
BUSKİ	514 57 96
İtfaiye	513 23 25
Muhasebe Md.	513 45 21-182
Yazı İşl. Md.	513 45 21-111
Su Arıza	Yalnız 185

DENİZ OTOBÜSÜ

Bursa	256 77 84
Mudanya	544 30 60
Yenikapı	(212) 516 12 12
Yalova	(226) 811 13 23
IDO İmam Aslan Dinlenme Tes.	513 23 94

VAPUR - FERİBOT

Yalova	(226) 814 10 20
Topçular	(226) 363 43 19
Eskihisar	(262) 655 60 31

OTOBÜS

Şehirlerarası	261 54 00
Otobüs Terminali	(18 Hat)

DAĞITICILAR

GEMDAŞ	513 29 29
Aygaz	513 12 95
Habaş	513 16 37
Mogaz	513 75 58
Ergaz	513 88 43
İpragaz	513 22 59
Habaşgaz	513 45 46
Yeni Likitgaz	513 65 00
BP Gaz	514 59 81
Bütünler Likitgaz	513 80 00
Akçagaz	514 88 70
Totalgaz	514 17 00
Akcan Petrol	513 10 79
MAR-PET	513 30 33
Tuncay Otogaz	513 16 45
Beyza Petrol	513 01 03

Gemlik Körfez
GEMLİK'İN İLK GÜNLÜK SİYASİ GAZETESİ

YEREL SÜRELİ YAYIN
YIL : 41 SAYI : 4717
FİYATI : 50 Kr. (KDV Dahil)
Sahibi : Kadri GÜLER
Sorumlu Yazı İşleri Müdürü : Serap GÜLER
İstiklal Cad. Bora Sok. No:3/B
Tel : 513 96 83 Fax : 513 35 95 GEMLİK
Yönetim ve Basım Yeri :
GÜLER AJANS
Matbaacılık-Yayıncılık-Reklamcılık Tesisi
İstiklal Cad. Bora Sok. No:3/B GEMLİK
(Dini bayram Günleri ve Pazar günleri yayınlanmaz)

GEMLİK SİNEMA GÜNLÜĞÜ

VENÜS SİNEMASI
ŞEVKAT YERİM DAR :
12:00-14:00-16:00-18:00-20:15
ŞEYTAN-I RACİM :
11:45-14:15-16:15-18:30-20:30
TURBO: 11:30-13:30
GÜNCE : 15:30-17:30-20:00
REZERVASYON
513 33 21

Semanur, büyükler kürsüsüne çıkan tek ümit sporcu oldu

İnternet'ten 150.000 kişinin izlediği Büyükler Türkiye Judo Şampiyonasında Gemlik Belediyesi Gençlik ve Spor Kulübü Sporcusu Semanur Erdoğan, Büyükler Kürsüsüne çıkan tek Ümit Sporcu oldu.

Büyükler Türkiye Judo Şampiyonası 44 ilden 216 erkek, 116 bayan olmak üzere 340 sporcunun katılımıyla 1-3 Kasım 2013 tarihlerinde Mersin'in Mut ilçesinde yapıldı. Gemlik Belediyesi Gençlik ve Spor Kulübü Büyükler Türkiye Şampiyonasına 70 Kg Bayanlarda Semanur Erdoğan, 66 Kg Erkeklerde Süleyman Çakar, 81 Kg Erkeklerde Yusuf Yüksel, (+) 100 Kg (ağır sıklet) Onur Kaya, Antrenörler İsmail Yıldız ve Ahmet Kılınç ile katıldı.

Yusuf Yüksel'in ilk turda, Süleyman Çakar ve Onur Kaya'nın ikinci turda elendiği Büyükler Türkiye Judo Şampiyonasında, Semanur Erdoğan Türkiye 3.sü oldu.

Katılma Yaşı en az 1998 (15) olan Büyükler Türkiye Şampiyonasında, Semanur büyüklerini yenerek, 15 yaşında Ümitler Kategorisinde olup Büyükler de kürsüye çıkma başarısını gösteren tek sporcu olma

unvanını elde etti. Semanur bundan sonra, kilosunda en iyi sekiz sporcunun katılacağı, Ankara da yapılacak 2 seçme sonunda da en iyi 4 içinde ki yerini korumayı başarırsa 28-30 Mart 2014 tarihinde Samsunda yapılacak olan Grand Prix'e (olimpiyata puan toplama müsabakası) katılma şansını elde edecek. Grand Prix'e katılması halinde Semanur 16 yaşında Gemlik'ten Olimpiyatlara puan toplayan ilk ve tek sporcu olacak.

Judo Antrenörü İsmail Yıldız: *"Gemlik Judo'da artık Olimpiyatlar da' da varız diyor. Tüm Gemliklilere ve Judo'ya destek olanlara teşekkür ederiz"* dedi.

Gemlik Körfez

Kuruluş:1973

GEMLİK'İN İLK GÜNLÜK SİYASİ GAZETESİ

8 Kasım 2013 Cuma | www.gemlikkorfezgazetesi.com | 50 Kr.

AB Projeleri Bilgilendirme toplantısı yapıldı

Gemlik İlçe Milli Eğitim Müdürlüğü AR-GE birimi tara fından düzenlenen AB Proje leri Bilgilendirme Toplantısı yapıldı. *Sayfa 5'de*

MHP'liler, Kapalı Pazar Yeri konusunu mercek altına aldılar. İlk görüşmeyi Esnaf ve Sanatkarlar Odası Başkanıyla yaptılar.

Durdu, "Pazar yeri konusunun takipçisi olacağız"

Milliyetçi Hareket Partisi ilçe yöneticileri ve belediye meclis üyeleri, Gemlik Esnaf ve Sanatkarlar Odası'nı ziyaret ederek, Oda Başkanı İbrahim Talan'dan, Kapalı Pazar Yeri konusunda Belediye ile ne gibi gelişmelerin yaşandığını öğrendiler. Talan, konuşmasında Belediye Başkanvekili Refik Yılmaz'ın arsa sahipleriyle görüşülmesini istediğini, oda olarak görüşmelerin yapıldığını ve taslak projelerin hazırlandığını söyledi. MHP İlçe Başkanı Osman Durdu ise konunun takipçisi olacaklarını söyledi. *Haberi sayfa 2'de*

Güne Bakış

Kadri GÜLER
kadri_guler@hotmail.com

Yalancı kim?

Gemlik Belediye Meclisi'ndeki Belediye Başkanvekili ile Esnaf ve Sanatkarlar Odası Başkanının arasındaki 'yalancı' polimiği neden doğdu.

Gazetemizin Salı günkü sayısında, İbrahim Talan'ın, Kapalı Pazar Yeri ile ilgili açıklama larından doğdu.

Meclis toplantısında CHP'lilerin Pazar yeri konusunda mecliste görüşme önerisi üzerine başkanvekilinin yaptığı konuşmada İbrahim Talan'ın yalan açıklamalarda bulunduğunu söyledi. *Devamı sayfa 4'de*

Marmarabirlik emanet alımları sürdürüyor

Marmarabirlik 116 ton zeytin aldı

2013 - 2014 zeytin ürünü toplama mevs iminin başlaması ile barem fiyatlarını açıklamayan Marmarabirlik, zeytin alım larını tüm birim kooperatiflerinde baş lattı. S.S. 72 Nolu Gemlik Marmarabirlik Zeytin Tarım Satış Kooperatifi, hafta başında başlattığı alımlarını dün de sürdürdü. *Haberi sayfa 4'de*

Gemlik Körfez
GEMLİK'İN İLK GÜNCEL SİTESİ GAZETESİ

MHP'liler, Kapalı Pazar Yeri konusunu mercek altına aldılar. İlk görüşmeyi Esnaf ve Sanatkarlar Odası Başkanıyla yaptılar.

Durdu, "Pazar yeri konusunun takipcisi olacağız"

Milliyetçi Hareke Partisi ilçe yöneticileri ve belediye meclis üyeleri, Gemlik Esnaf ve Sanatkarlar Odası'nı ziyaret ederek, Oda Başkanı İbrahim Talan'dan, Kapalı Pazar yeri konusunda Belediye ile ne gibi gelişmelerin yaşandığını öğrendiler.

MHP İlçe Başkanı Osman Durdu Başkanlığındaki MHP heyeti, dün saat 11.30 da Gemlik Esnaf ve Sanatkar Odası'nı ziyaret etti. Oda Başkanı İbrahim Talan, Belediye Başkanı Fatih Mehmet Güler döneminde Gemlik'e yapılacak Kapalı Pazar Yeri'nin Orhangazi Caddesi'ndeki Marmarabirlik'e ait kullanılmayan zeytin depolarının bulunduğu yerde yapılmasının düşünüldüğünü, o gün de, Oda olarak Kapalı Pazar Yeri'nin kendileri tarafından yapılması için temaslarda bulunulduğunu söyledi.

Güler'in görevden uzaklaştırılmasından sonra, yeni Belediye yönetiminin Kapalı Pazar Yerini Hürriyet Caddesi'ndeki bugün ihalesi yapılan yerde planlara işletme kararı aldığını, belirterek, şöyle konuştu:

"Bu konuda yönetim olarak aldığımız karar sonucu siyasi partileri gezerek görüşümüzü bildirdik ve destek istedik. Gemlik Belediye si'nin cebinden hiç para çıkmadan Gem likli pazarcı esnafı

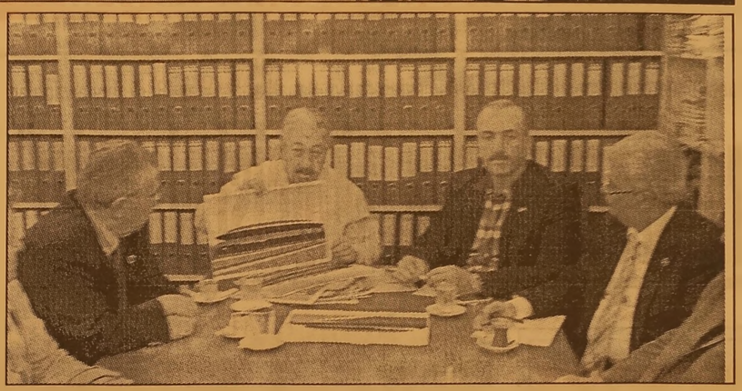

nın pazar yerini yapabileceğini belirttik. Sizin partinize de gelerek durumu izah ettik. Anlayışla karşılandık. Belediye başkanvelimizde bu düşün cemize sıcak baktı. Kendisini Mudanya ya Esnaf Odası'nın yaptırdığı Kapalı Pazar yerinin açılışa götürdüm. Arsayı almamızı istediler. Yaşar Bektaş ile görüştük. Sayın Yaşar Bektaş, oğlu'nun kendilerine pazar yeri proje tas laklarını çizmesini, gerekirse pazar yeri ni kendilerinin yapmasını, işletme hak kını Oda'ya bırakabileceklerini söyledi. Bu gördüğünüz tas lak projeler Baytaş İnşaatça çizildi. Başka mimarlara da proje taslakları çizdirdik. Bankalarla anlaştık. Kredi ön anlaşmaları yaptık.

AKP hükümetinin 2012 yılında çıkar dığı Kapalı Pazar yerleri ile ilgili yönetmenlik, kamu ve sivili toplum kuruluşlarından oluşacak bir komisyon kurulmasını ve bu konuda çalışma yapmasını, yapılan çalışmaların Belediye Meclisi'ne getirilmesini zorunlu kılıyor.

Komisyon kuruldu. Bir kez toplantı yaptık. O toplantıya Refik Yılmaz da katıldı. Kısa bir süre sonra ayrıldı. Yerini Zabıta Müdürüne bıraktı.

Bu toplantıda hiçbir resmi tutanak tutulmadı. Ön görüşme yapıldı. Bundan sonra bizi yeniden toplamala rını bekledik toplamadılar.

Belediye meclisine gösterdiği fotoğraf lar belge değil yapılan ilk toplantı nın fotoğraflarıdır. İkinci toplantının tutanak ve fotoğraflarını getirsinler. Komisyon üyeleri belli. Sorun, başka toplantı yapmışlar mı? Yalancı nın kim olduğu böylece ortaya çıkar. Ben söylediklerimin arkasındayım.

Bu aşamada Beledi ye ile görüşmeleri miz sürdü. Teklifimize sıcak bakan Belediye sonra karar değiştirmiş.

Bizi arsa sahipleriyle toplantıya çağırdıklarında, kendi parti gurubunda yaptığı toplantıda, Pazar yerini Belediyenin yapması kararı alınmışlar.

"Kapalı Pazar yerini belediye olarak biz yapacağız" dedi ve bizim teklifimiz red edilmiş oldu.

İlgili yönetmelik hükmü olan komis yonlar, toplanama mış, rapor hazırlanmamış bir yasa hükmü yerini getiril memiştir. Kendileri kimseye danışmadan bir proje yaptırdılar.

Biz bu proje çalışma sını duyduğumuzda, yine basın yoluyla Belediye'yi uyardık. Gemlik'e yakışır bir Kapalı Pazar Yeri yapılmasını istedik. Karşımıza çıkan proje bir emri vakidir. İhale edilmeden önce ne bize ne belediye meclisine ne de sivil toplum kuruluşlarıyla 15 milyon liraya malolacak, bir proje paylaşılmamıştır"

İbrahim Talan'ın anlattıklarını not alan MHP İlçe Başkanı Osman Durdu, *"Burada anlaşılan yönetmelik hükümleri yerine getiril memiştir. Komisyonun raporun yönetmeliğe göre Meclise gelmesi gerekir. Bu yapılmamıştır. Projeden Belediye Meclis üyelerinin de bilgisi olmadı. Ben yaptım oldu mantığıyla kent yönetil mez. Aynı şekilde Borusan ve Çimtaş'a sattıkları arsada da bunu yaptılar. Satışı Belediye Mecli si'nden kaçırdılar. Bölge İdare Mahkemesi'ndeki dava aleyhlerine sonuçlandığında, parayı aldıkları kuruma geri ödeme yapmak zorunda kalacaklar. Bunun yanında, sağlam olan eski belediye binasını çürük diye yıktırdılar. Yıkım için rapor veren kurum üyeleri sahte rapor vermekten tutuklular." dedi.*

Belediye Başkanvekilinin doğru iş yapma dığını söyleyen Osman Durdu, *"Kendi hatalarını başkalarına yıkmak istiyorlar. Kimsenin Kapalı Pazar yeri yapılma sına itirazı yok. Bunu Oda yapmış, Belediye yapmış önemli değil. Gemlik halkının çıkarlarıdır önemli olan. Yaptığınız hizmeti doğru dürüst yapacaksınız. Yasalara ve hukuka uygun yapacaksınız. Bunların her yaptığı iş kusurlu"* şeklinde konuştu.

Durdu, konunun takipçisi olacaklarını söyledi.

KAŞEDE BEKLEMEK YOK
KALİTELİ KAŞELER UYGUN FİYATLARLA
1 SAATTE TESLİM EDİLİR
GÜLER AJANS
MATBAACILIK - YAYINCILIK - REKLAMCILIK

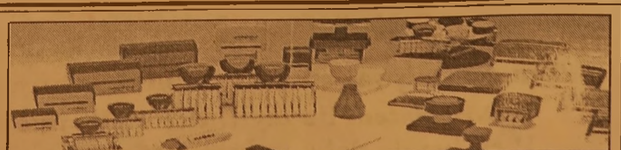

İstiklal Caddesi Bora Sokak No : 3/B GEMLİK
Tel : (0.224) 513 96 83 Fax : (0.224) 513 35 95

Gemlik Körfez
GEMLİK'İN İLK GÜNLÜK SİTESİ GAZETESİ

Emeklileri canından bezdiren dolandırıcılar suçüstü yakalandı

Bursa'da, ATM önlerinde para çeken emekli ve yaşlıları hedef alan iki dolandırıcı, suçüstü yakalandı.
Merkez Nilüfer İlçe Emniyet Müdürlüğü Asayiş Büro Amirliği ekipleri, İhsaniye Mahallesi Bankalar Caddesi üzerindeki banka şubeleri ve ATM'lerde işlem yapan emekli ve yaşlıları takip ederek çeşitli bahanelerle kandıran kişileri takibe aldı.
Dün sabah şikayetlerin artması üzerine banka önlerinde önlem alan ekipler, iki kişinin, bankaya fatura yatıran 65 yaşındaki B.T.'yi takip ettiğini fark etti. B.T.'yi çeşitli bahanelerle kandırarak banka yakınındaki bir parka götüren iki kişi, cüzdanındaki paraları el çabukluğuyla alırken polisler tarafından suçüstü yakaladı. Gözaltına alınan 45 yaşındaki Mehmet Ali Y. ile 43 yaşındaki Hıdır E.'nin 4 emekliyi çeşitli yöntemlerle kandırarak, cüzdanlarındaki paraları aldığı belirlendi. Sorgulamaları tamamlanan iki kişi, Adliyeye sevk edilecek

Şehit ateşi Bursa'ya düştü

Hakkari merkeze bağlı Üzümcü köyünde, "dur" ihtarına uymayan araca uyarı ateşi açılması üzerine oluşan kargaşada şehit olan Uzman Çavuş Erhan Yürüdür'ün Tokat'ın Erbaa ilçesindeki baba evinde büyük üzüntü yaşanıyor.
Dört kardeş olan şehit Yürüdür'ün evli olduğu, eşinin Bursa'da görev yaptığı ve iki çocuğunun bulunduğu öğrenildi.
Yürüdür'ün babasına ait, ilçe merkezindeki iki katlı eve Türk bayrağı asıldı.
Baba Mehmet, anne Sevim ve ağabey Eren Yürüdür, evin önünde taziyeleri kabul etti.
Anne Sevim Yürüdür'ü komşuları teskin etmeye çalıştı.
Bu arada, Erbaa Kaymakamı Abdulkadir Demir, Belediye Başkanı Ahmet Yenihan ve diğer protokol üyeleri aileye taziye ziyaretinde bulundu.
Uzman Çavuş Yürüdür'ün 3 ay önce Balıkesir'den Hakkari'ye tayin olduğu belirtildi.
Hakkari merkeze bağlı Üzümcü köyünde, "dur" ihtarına uymayan araca uyarı ateşi açılması üzerine oluşan kargaşada, Uzman Çavuş Erhan Yürüdür (41) ve araçta bulunan Yücel Ertuş (32) yaralanmıştı. Hakkari Devlet Hastanesine kaldırılan uzman çavuş şehit olmuş, şüpheli vatandaş hayatını kaybetmişti.

Sıkışan araçta hayatını kaybetti

Orhangazi ilçesinde benzinlikten çıkan kamyona çarpan kamyonet sürücüsü, araçta sıkışarak hayatını kaybetti.
Kaza, Orhangazi-Gemlik yolunda Çeltikçi köyü kavşağı yakınlarında meydana geldi.
Gökhan Şaki (26), 16 ZT 719 plakalı kamyonetle Gemlik'e giderken gece saat 03.30 sıralarında benzinlikten ana yola çıkan Dahil Ç. (59) idaresindeki 34 FV 6588 kamyona arkadan çarptı.
Hurdaya dönen kamyonette sıkışan genç sürücü, olay yerinde can verdi.
Kurtarma ekipleri, araçta sıkışan gencin sıkışan cesedini yarım saatlik uğraşın ardından çıkarabildi. Jandarma kamyon şoförünü gözaltına alırken, kazayla ilgili soruşturma sürüyor.

Uyuşturucuları peynir bidonlarına saklamış

Bursa'da bir yolcu otobüsünün bagajında peynir bidonlarına zulalanmış 6 kilo esrar ele geçirildi.
Bingöl'den otobüsle uyuşturucu getirileceği istihbaratı üzerine şehirlerarası otobüs terminalde geniş güvenlik tedbiri alan ekipler, otobüsün bagaj kısmında peynir bidonuna gizlenmiş 6 kilo esrar ele geçirdi. Olayla alakalı Z.Ç. (21) ve E.S. (27) gözaltına alındı. Esrarı içmek için getirdiklerini söylediği öğrenilen şahıslar, ifadelerinin alınmasının ardından adliyeye sevk edildi

KAŞEDE BEKLEMEK YOK
KALİTELİ KAŞELER
UYGUN FİYATLARLA
GÜN İÇİNDE TESLİM EDİLİR

GÜLER AJANS
MATBAACILIK - YAYINCILIK - REKLAMCILIK
İstiklal Caddesi Bora Sokak No : 3/B GEMLİK
Tel : (0.224) 513 96 83 Fax : 513 35 95

Gemlik Körfez
GEMLİK'İN İLK GÜNLÜK YEREL GAZETESİ

Güne Bakış

Kadri GÜLER
kadri_guler@hotmail.com

Yalancı kim?

İkisi de bu ilçenin saygın kurumunun başındaki yöneticileri...

Biri bir açıklama yapıyor, diğeri, bu açıklamayı "yalancılık"la itham ediyor.

Doğru olan nedir?

Çıkıp kendine göre olayın anlatılması dır.

Bu yapılmayıp, meclis üyeleri ve dinleyicilerin dolu olduğu bir resmi toplantıda, "yalancı" sözünü kullanmak, gerginlik yaratır.

Hele, sataşma yapıldığı kişinin, o mec liste söz hakkı ve savunma hakkı yoksa, bu durum yakışıksız olur.

Belediye meclis toplantılarında, kurum temsilcilerine gerektiğinde söz verilir. Bunun örneklerini gördük.

Talan, sataşma üzerine, "söz istiyorum" diye birkaç kez seslendi.

Ama, karşılığında "seni dışarı attırırım" gibi daha kaba bir karşılıkla karşılaştı.

"Ben kime istersem söz veririm." mantığı, otoriter düzenlerde geçerlidir.

Orada konuşamayanlar, konuşacak zeminler bulur.

Gerçekler saptırılmamalı.

Gemlik'te yaptırılmak istenen pazar yeri konusunda kimsenin bir itirazı yok. Bu konuda kararı meclis verdi.

İtiraz, bu pazar yerinin projesinedir.

Yönetmelik gereği kurulması gereken komisyonun, bir kez toplanıp, bir daha toplanmamasınadır.

Başkanvekili ile Başkan Yardımcısı, ko misyon toplantılarının yapıldığını, bu top lantılarda alınan görüşlere göre projenin hazırlandığını söylediler.

İbrahim Talan ise, bir kez toplantı yapıl dığında ısrar etti.

Kimin iddiası doğru?

Dün, bunun için komisyon üyesi birkaç kişiye telefon ettim.

Komisyonun bir kez toplandığını, başka toplantıya çağrılmadıklarını söylediler.

Yani dün bazı yerel gazetelere servis edilen ve manşetlere çıkarılan fotoğraftır. İbrahim Talan'ı yalancı yerine koymak için basının da kullanıldığı bir manipilasyon bu.

Mimarlar Odası Başkanı Kenan Çakır, Gemlik'in yakından tanıdığı bir kişidir.

O da bir kez toplandıklarını ve herhangi bir toplantı tutanağını imzalamadığını söyledi.

Yasaların zorunlu kıldığı bir komisyon toplantısında, o toplantının bir başkanı, bir sekreteri olur.

Konuşulanlar kayıt altına alınır. Katılan lar toplantı tutanağını imzalar.

Sonra bu komisyon raporunun meclise sunulması zorunluluğu aynı yönetmelikte belirtiliyor.

Bunlar yapıldı mı?

Bunlar yapılmışsa, komisyon toplanmış sa belgelerini -bize değil, yine o bildiğimiz basına gönderip- yayınlasınlar.

Gemlik halkı kimin yalancı olup olma dığını öğrensin. Bunu bekliyoruz.

Yakında yerel seçimler var. Bu iki isim de Belediye başkanlığına adı geçen kişidir.

Gemlik halkı yalancı bir başkanı seçmemesi için bu önemlidir.

Marmarabirlik emanet alımları sürdürüyor

Marmarabirlik 116 ton zeytin aldı

2013 - 2014 zeytin ürünü toplama mevsiminin başlaması ile barem fiyatlarını açıklamayan Marmarabirlik, zeytin alımlarını tüm birim koopera tiflerinde başlattı. S.S. 72 Nolu Gemlik Marmara birlik Zeytin Tarım Satış Kooperatifi, hafta başında başlattığı alımlarını dün de sürdürdü. Kooperatif Başkanı Bahattin Malap gazetemize yaptığı açıklamada, alımların başladığı tarih ten itibaren 116 ton zeytin alındığını söyledi. Fiyatların Birlikçe önümüzdeki günlerde açıklanacağını söyleyen Malap: *"Ortaklarımızdan zeytin bekliyoruz. Havalar düzgün gittiğinde, alımların hızlanacağını sanıyorum. Bugünkü alımlar, açıklanacak, barem fiyatlarına göre emanet şeklinde alınmaktadır."* dedi.

Viyadük kazıkları çakılmaya başlandı

Gebze İzmir otobanının Orhangazi Gedelek Bursa arasındaki hattında yapım çalışmaları devam ederken, Karsak Boğzı viyadüğünün ayak zemin sağlamlaştırma çalışmaları başladı. Özel Aykent İlköğretim Okulu'nun arka tarafında açılan zeminde bir viyadük ayağının konacağı alanda dev makineler ile zeminin iyileşti rilmesi için kazık çakılmaya başlandı. Çalışmalar sırasında çıkan gürültü okulda zaman zaman rahatsızlıklara neden oluyor. 8. sınıf TEOG sınavlarına hazırlanan öğrencilerin yoğun çalışmalarına denk gelen çalışmalar sıkıntı yaratıyor.

Kaymakam Işık, zeytin toplayan üreticileri ziyaret etti

Gemlik Kaymakamı Cahit Işık, Zeytin Toplama Sezonu açılışında zeytin üreticileri ve toplayıcı çalışanları yerinde ziyaret ederek, "Bereketli Olsun" dileklerini iletti.

Gemlik Belediye Başkanvekili Refik Yılmaz, İl Genel Meclisi Üyesi Ercan Barutçuoğlu ve İlçe Tarım Müdürü vekili Hasan Selçuk Oral'ın da katıldığı hasat ziyaretinde, Cihatlı ve Şahinyurdu Köyü mevkiinin yanı sıra Gemlik ve Kumla yolundaki üreticilerle sohbet edildi.

Zeytin toplamanın zorlu sürecine değinen Cahit Işık, üreticilerin, zeytinin hak ettiği değeri bir türlü elde edemediği yönündeki sitemleri ne de hak verdiğini söyledi.

Giderlerin, ederlerden fazla olması yönündeki eleştirilerin de dikkate alınması gerektiğini bildiren Cahit Işık, *"Dünyanın en lezzetli ve en kaliteli Gemlik Zeytininin, ağacından toplanıp, tüm dünyanın damak zevkine sunulmasında önemli rol oynayan üreticileri tebrik ediyoruz. Zeytin Toplama sezonu hayırlı uğurlu ve bereketli olsun"* diye konuştu.

'Gemlik Körfez' www.gemlikkorfezgazetesi.com

Kaymakam Cahit Işık Cihatlı Köyü Deresi'nde inceleme yaptı

Cihatlı Köylüsü sulama göleti istiyor

Kaymakam Cahit Işık ve Belediye Başkanvekili Refik Yılmaz, Cihatlı Köyü Deres'nde incelemelerde bulundular.

İlçe Tarım Müdür vekili Hasan Selçuk Oral, Cihatlı Köyü Muhtarı Sever Karakaş ve İl Genel Meclisi Üyesi Ercan Barutçuoğlu'nun da katıldığı inceleme gezisinde, muhtarlığın sulama göledi talebi değerlendirmeye alındı.

Köylülerin dere ıslahı ve sulama göledi isteklerini yerinde incelediklerini ifade eden Gemlik Kaymakamı Cahit Işık, konuyu DSİ'ye aktaracaklarını bildirdi.

Dere ıslahı ve köyün alt yapı projesi konusunda da proje ve çalışmalar yapılacağını vurgulayan Cahit Işık, DSİ yetkililerini de davet edeceklerini anlatarak, ortak proje sonrasında köyün taleplerinin ivedilikle yerine getirileceğini ifade etti.

LPG'li araç sahiplerini rahatlatacak haber!

Karayolu Düzenleme Genel Müdürü Ali Rıza Yüceulu, bazı LPG'li araçların muaye neden geçeme mesine yönelik açıklama yaptı.

Karayolu Düzenleme Genel Müdürü Ali Rıza Yüceulu, bazı LPG'li araçların muayeneden geçememesinin, araçlara azami yüklü ağırlığı aşılacak şekilde tadilat yapılmasından kaynaklandığını belirterek, "Mevzuata uygun bir şekilde yapılan yakıt sistemi dönüşümlerini kapsamıyor" dedi.

AB Projeleri Bilgilendirme toplantısı yapıldı

Gemlik İlçe Milli Eğitim Müdürlüğü AR-GE birimi tarafından düzenlenen AB Projeleri Bilgilendirme Toplantısı yapıldı

Gemlik İlçe Milli Eğitim Müdürlüğü AR-GE Birimi, okullarımızın proje koordinasyon ekiplerinde görevli öğretmen ve idarecilerın katılımıyla 4-5-6 Kasım 2013 tarihlerinde ilk toplantısını gerçekleştirdi.

Toplantılarda ilçemizin proje üretme ve AB projelerine başvuru sayılarını arttırma konusunda okul proje ekipleri ile koordineli olarak çalışılacağı, AR-GE biriminin proje hazırlama ve başvuru sürecinde tüm okullara gerekli yardımı sağlayacağı belirtildi.

İlçe Milli Eğitim Müdürlüğü AR-GE biriminde görevli öğretmenler Ramazan Güzel ve Barış Yıldız, eğitim, öğretim, gençlik ve spor alanlarında 2014-2020 dönemi için mevcut Hayat boyu Öğrenme ve Gençlik Programlarının yerine geçecek olan Erasmus+ (Herkes için Erasmus) programı hakkında kısa bilgilendirme yaptılar.

Toplantıda ayrıca 2014-2020 programları için AB tarafından tahsis edilecek 19 milyar € 'luk kaynaktan Gemlik'in en etkin şekilde yararlanması gerektiği vurgulandı.

Gemlik İlçe Milli Eğitim Şube Müdürü Burhan İnan, AR-GE biriminin bilgilendirme toplantılarına devam edeceğini ve bu toplantıların proje başvurusu yapacak okullarımız için rehberlik niteliği taşıdığını, proje yürütmekte olan okullarımızdan katılan öğretmen ve idarecilerle görüş alışverişinde bulunulması için de çok iyi bir fırsat olduğunu belirtti.

Gemlik Körfez
ABONE OLDUNUZ MU?
ABONE OLUN OKUYUN OKUTUN

TEMA Vakfı tarafından başlatılan "Suyunu Boşa Harcama" kampanyasına su tüketiminin önlenmesi için siz de katılın
"SUYUNU BOŞA HARCAMA"

ANKARA
LOKANTASI VE İŞKEMBECİSİ

SULU YEMEK ÇEŞİTLERİ
IZGARA ÇEŞİTLERİ
İŞKEMBE ÇORBASI
AYAK PAÇA
KELLE PAÇA
DAMAR TUZLAMA
EDİRNE TAVA
ARNAVUT CİĞERİ
PİDELİ KÖFTE

GECE SAAT 01.00'E KADAR AÇIĞIZ

Gazhane Cad.
No : 22 GEMLİK
(Ömürlü Pastanesi)
0 532 434 89 55

ALES'e girecekler dikkat!

ÖSYM'den yapılan açıklamaya göre, 17 Kasım'da yapılacak ALES'e başvuran adayların, sınavlara girecekleri bina ve salonlara atanma işlemleri tamamlandı. Adaylar, sınava girecekleri yer bilgisini gösteren sınava giriş belgelerini TC kimlik numaraları ve aday şifreleriyle bugün saat 14.00'ten ÖSYM'nin "https://ais.osym.gov.tr" internet adresinden edine bilecek. Belgenin üzerinde adayın sınava gireceği merkez, bina, salon bilgileri ile adayın fotoğrafı bulunacak. Adayların, bu belgelerinin yazıcıdan dökümü nü edinirken belge üzerinde fotoğraf olmasına özen göstermesi ve bu belgelerinin renkli ya da siyah-beyaz çıktılarını sınav günü yanlarında bulundurmaları gerekiyor. Belgenin ön ve arka yüzünde ÖSYM'nin belirlediği bilgiler dışında herhangi bir yazı, resim, işaretin bulunmaması gerekiyor. Sınava Giriş Belgesi'ni (fotoğraf görünür bir şekilde) yanında bulundurmayan adaylar sınava alınmayacak. Kimlik ve güvenlik kontrolleri ile salona giriş işlemlerinin zamanında yapılabilmesi için adayların sınava girecekleri binanın kapısında sınavın başlama saatinden en az 1 saat önce hazır bulunmaları gerekiyor. Adayların sınava girecekleri binayı sınav gününden önce görmeleri yararlarına olacak. Adaylara Sınava Giriş Belgesi gönderilmeyecek. Adayların sınava girebilmeleri için Sınava Giriş Belgesinden başka fotoğraflı ve onaylı özel kimlik belgelerini de yanlarında bulundurmaları zorunlu olacak.

KAYIP

GEMLİK ASIM KOCABIYIK MESLEK YÜKSEK OKULU BİLGİSAYAR TEKNOLOJİLERİ VE PROGLAMA BÖLÜMÜNDEN ALDIĞIM DİPLOMA VE GEÇİCİ MEZUNİYET BELGEMİ KAYBETTİM. HÜKÜMSÜZDÜR. ŞEYDA BATMAZ

ELEMAN

YALOVO YOLU 3. KM. DEKİ İŞYERİMİZDE ÇALIŞACAK GARSON VE KOMİ ARANIYOR

513 81 96

DEVREN SATILIK

YÜKSEK CİROLU RESMİ KURUMUN SU ANA BAYİİ DEVREN SATILIKTIR

0 532 768 23 70

ELEMAN

OFİS PROGRAMLARINI İYİ KULLANABİLEN ÖN MUHASEBE ELEMANI ARANIYOR

VERONA MERMER
Yalova Yolu 2. KM.
GEMLİK
Tel : 514 20 21

KAŞEDE BEKLEMEK YOK
KALİTELİ KAŞELER UYGUN FİYATLARLA
1 SAATTE TESLİM EDİLİR

GÜLER AJANS
MATBAACILIK - YAYINCILIK - REKLAMCILIK

İstiklal Caddesi Bora Sokak No : 3/B GEMLİK
Tel : (0.224) 513 96 83 Fax : (0.224) 513 35 95

"Bursa Siyah İnciri"Nin Kalitesini Koruyacak Proje

Uludağ Yaş Meyve Sebze İhracatçıları Birliğinin (UYMSİB), "Bursa Siyah İnciri"nin daha kaliteli ve verimli yetiştirilebilmesi için yeni bir proje başlattı.
UYMSİB'den yapılan yazılı açıklamaya göre, UYMSİB Yönetim Kurulu Başkanı Dr. Salih Çalı'nın moderatörlüğünde Uludağ İhracatçı Birliklerinde (UİB) ilgili kurum ve kuruluşların temsilcilerinin katılımıyla düzenlenen "İncirde İlek Çeşitlerinin Tespiti ve İlek Bahçe Tesisi" konulu toplantıda, "Bursa Siyah İnciri" mercek altına alındı.
Salih Çalı, toplantıdaki konuşmasında, birlik olarak bugüne kadar incirle ilgili birçok önemli çalışmaya imza attıklarını, ancak "ilekleme" konusunu ayrıca önemsediklerini, bu toplantının önemli fikir kapılarını açtığını belirtti.
Kaliteli incir üretiminde en önemli adımlardan birinin atılacağı yeni bir projenin startını verdiklerini ifade eden Çalı, şunları kaydetti:
"Uludağ Üniversitesi (UÜ) Ziraat Fakültesinin önderliğinde oluşturulacak proje kapsamında, Aydın'daki İncir Araştırma İstasyon Müdürlüğü, Yalova'daki Atatürk Bahçe Kültürleri Merkez Araştırma Enstitüsü, Bursa İl Gıda Tarım Hayvancılık Müdürlüğü ve UYMSİB ortaklığında çalışmaların başlatılmasına karar verildi. Projenin ilk aşaması, Bursa bölgesine uygun ilek incir çeşitlerinin saptanması ve buna göre ilek incir bahçesi tesisinin kurulması olacaktır" dedi.
Proje tamamlandığında "Bursa Siyah İnciri"nde yeni bir dönemin başlayacağı vurgulandı.

Anlaşmalı boşanmalar mercek altına alındı

Bursa Sosyal Güvenlik Kurumu İl Müdürü Ahmet Metin, gelen ihbarlar doğrultusunda aylık almak için anlaşmalı boşandığı iddia edilen 110 kişiyi incelemeye aldıklarını açıkladı.
SGK İl Müdürü Ahmet Metin, merkez binasında basın mensupları ile bir araya gelerek kurumun çalışmaları hakkında açıklamalarda bulundu.
İl müdürlüğü bünyesinde 12 adet güvenlik merkezi, birer adet sağlık sosyal güvenlik merkezi ile mali hizmetler sosyal güvenlik merkezi olduğunu söyleyen Metin, kurum bünyesinde 744 personelin çalıştığını belirtti. Bursa'da 791 bin aktif çalışan, 445 bin 636 emekli, 64 bin 470 iş yerinin olduğunu kaydeden Metin, kamuoyunda sürekli gündeme gelen maluliyet hakkı konusunda bazı açıklamalarda bulundu.
Bilhassa şeker hastalarının maluliyet durumu konusunda bazı sıkıntılar yaşadıklarını anlatan Metin, "Bütün kanser hastaları maluliyetten faydalanacak. Bunlara 18 ay maluliyet hakkı getirildi. Lösemi hastalarında 24 ay maluliyet hakkı var. Bulaşıcılığı yüksek ve tedaviye cevap vermeyen hastalara da 2 yıl maluliyet süresi getirildi. Şeker hastalığı da çok önemli. Kamuoyunda bu konuda sıkıntı yaşıyoruz. Önceden şeker hastalığı maluliyet tespitinde sadece zarar gören organ değerlendiriliyordu. Şimdi ise vücut bütün olarak değerlendiriliyor. Rahatsızlıktan en az 3 organın etkilenmesi gerekiyor. Raporda bu isteniyor. Bu da, en az 10-15 yıl boyunca bu hastalığı geçirmiş olmak gerektiğini gösteriyor" dedi.

DİKKAT

ZEYTİN BASKI TAŞI ARAYANLARA

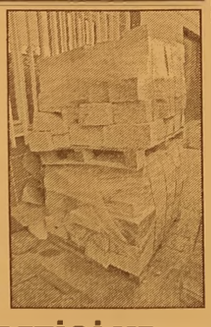

ZEYTİN ÜRETİCİ VE TÜCCARLARINA KALİTELİ GRANİT BASKI TAŞI SATIŞLARIMIZ BAŞLAMIŞTIR

ZEYTİN TOPTANCILAR SİTESİ NO:92 GEMLİK

0 224 514 00 33
0 532 730 68 19
0 541 609 16 39

İNGİLİZCE ÖZEL DERS VERİLİR

AMERİKA'DA ÜNİVERSİTE EĞİTİMİ ALAN VE ÇALIŞAN İNGİLİZCE ÖĞRETMENİ TARAFINDAN DERS VERİLİR

SAATİ 25 TL
ALİ RIZA YILDIZ
0 530 311 05 20

KAŞEDE BEKLEMEK YOK

KALİTELİ KAŞELER UYGUN FİYATLARLA GÜN İÇİNDE TESLİM EDİLİR

GÜLER AJANS

MATBAACILIK - YAYINCILIK - REKLAMCILIK
İstiklal Caddesi Bora Sokak No : 3/B GEMLİK
Tel : (0.224) 513 96 83 Fax : 513 35 95

Gemlik Körfez — ABONE OLDUNUZ MU? ABONE OLUN OKUYUN OKUTUN

TEMA — "SUYUNU BOŞA HARCAMA"
TEMA Vakfı tarafından başlatılan "Suyunu Boşa Harcama" kampanyasına su tüketiminin önlenmesi için siz de katılın

Gemlik Körfez

Gücümspor, İnegöl Çarşı ile karşılaşacak

Türkiye E.B. Basketbol Ligi'nde oynadığı 2 maçta 2 galibiyet elde eden Gemlik ekibi 1 .hafta karşılaştığı Bilecik Belediyesi'ni 85-70 2.hafta karşıladığı Mg Spor'u (Tofaş Pilot takımı) 75-90 mağlup ederek puanı 4 yükselterek 1 sıraya yükselti.
Gemlik Gücüm Spor A takımı, son hazırlıklarını maçın oynanacağı Gemlik İlçe Spor Salonu'nda gerçekleştireceği antrenmanda Sakatlıkları bulunan 2 oyuncu dan yoksun maça hazırlanacak.
Gemlik Gücüm Spor–İnegöl Çarşı karşılaşması 9 Kasım Cumartesi günü saat 15:30'da Gemlik ilçe Spor Salonu'nda oynanacak .
Gemlik Gücüm Spor Basın Sözcüsü Ömer Gümüş, *"İlçemiz adına önem taşıyan bir karşılaşma olacak, Yapılan antrenman programı ile maça hazır bir şekilde müsabakaya başlayacağız , sakat oyuncularımıza yapılan yoğun tedavi programı devam etmekte. Oynayacağımız müsabakaya Basket bol severleri ve Gem lik halkını bizi des tek davet ediyoruz. Gemlik Gücüm Spor* Alt Yapı Antrenör Sabri Selçuk, *"A takım için önemli bir müsabaka 3'de 3 yaparak liderliğimizi Gemlik Halkının desteği ile devam ettireceğiz. Hafta içi yapılan Yıldız Takım Müsabakalarında 4 Kasım Pazartesi Karşılaştığımız İnegöl Çarşı Yıldız takımını 52-36 6 Kasım Çarşamba Karşılaştığımız Nilüfer Belediyesi Yıldız takımını 48-28 mağlup ederek, Bursa yıldız erkekler yerel liginde yaptığımız 3 karşılaşmanın 1ni mağlup 2'sinde galip ayrılarak puanımızı 5 yükseldik bu müsabakalara gidiş gelişlerde destek olan aile velilerimize bizleri yalnız bırakmadıkları için teşekkür ederiz"* dedi

CBAL öğrencileri İzmir gezisi düzenledi

Gemlik Celal Ba yar Anadolu Lisesi 120 öğrencisiyle İzmir'e gezi düzenledi.
Gemlik Celal Ba yar Anadolu Lise si'nin düzenlediği İzmir gezisinde öğrenciler İzmir Konak meydanı ve Kemeraltı çarşısı, Ege Üniversitesi, Forum Bornova, Selçuk ilçesi, Meryem Ana Evi ve Tarihi Efes Artik kenti kalıntılarını gezdiler.
Okulun tarih öğretmeni Şuayb Serdaroğlu rehberliğinde yapılan geziye Okul Müdür Yardımcıları Serdar Aktay ve Mehmet Taştekin'le okulun Kimya öğretmeni Selma Koçer ve Matematik öğretmeni A.Burak ve Yaman katıldı.
Gece geç saatler de Gemlik İskele Meydanından hareket eden GCBAL gezi kafilesinin sabahın ilk saatlerinde İzmir Konak meydanında verilen iki saatlik kahvaltı molasıyla İzmir bölümü başlamış oldu. Öğrenciler İzmir'in en meşhur merkezi yeri olan Konak meydanı ve çevresinde kahvaltı yapıp bol bol hatıra fotoğraf çektirdikten sonra Bornava ilçesindeki Ege Üniversitesine hareket etti ler. Burada üniversite yetkililerince üniversitenin çeşit li bölüm ve birimleri gezdirilerek yapılan tanıtımda Ege Üniversitesi nin öğrenci ve öğretim elamanlarıyla 80 bini aşkın nüfusa sahip olduğu ifade edildi. Ege Üniversitesi gezisinde GCBAL mezunu olup Ege Üniversitesinde okuyan yaklaşık 10 öğrenci de Gemlik'ten gelen okullarını karşılayıp öğretmenleriyle hasret giderdiler.
Öğle saatlerine kadar süren Ege Üniversitesi gezisi sonrası Forum Bornava'da öğle verilen öğle yemeği molası sonrası Selçuk ilçesine hareket edildi. Selçuk ilçesi sınırları içerisinde Bülbül dağına çıkılarak Hz.İsa'nın annesi Hz Meryem'in son yıllarını geçirdi ğine inanılan. Hıristiyanlar için hac yeri olarak bilinen ve bugüne kadar papalar tarafından ziyaret edilmiş olan . kilise.ziyaret edildi
HZ.Meryem'in mezarının da Bülbüldağı'nda olduğu düşünülen bu ziyaret sonrası Efes Antik Ken tine gidildi.
MÖ. 6 binli yıllara kadar tarihi geçmişi bulunan Efes Antik kentteki Artemis Tapınağı, Celsus Kütüp hanesi,Hadrian tapınağı, Domitian Tapınağı, Senato, M[illegible] Anıtı, Mer[illegible] Yol ve August kapısı gibi antik kalıntıları incelendi.

ÖZEL HATEM ANADOLU SAĞLIK MESLEK LİSESİ'NİN OKUL ÖĞRENCİ MECLİSİ BAŞKANI SEÇİLDİ

Özel Hatem Anadolu Sağlık Meslek Lisesinde Öğrenci Meclisi Başkanı seçimi yapıldı.
Demokratik bir ortamda gerçekleştirilen seçimde, okul öğrenci Meclisi Başkanı Serhat Kaynar seçilirken; Başkan yardımcısı Muhammed Özboğa oldu.
Gemlik Özel Hatem Anadolu Sağlık Meslek Lisesi Öğrenci Meclisi Başkanlığı için seçime adaylığını koyan Zeynep Yılmaz, Serhat Kaynar, Muhammed Aksu, Muhammed Özboğa, Hilal Aktürk ve Enes Akkoç isimli öğrenciler 1 hafta boyunca arkadaşlarına propagandalarını anlattılar.
Oy kullanma öncesinin sabahında arkadaşlarına kendilerini tanıtıp yeni öğretim yılında yapacakları çalışmalar hakkında bilgi veren Başkan adaylarını arkadaş ları yoğun bir ilgiyle izlediler.
Okula kurulan sandık ile seçim yapılırken süreç boyunca Demokra si ve İnsan Hakları kulübü başkanı Selen Dedakargın oğlu öğrencileri yalnız bırakmadı.
Seçim süreci Okul Müdürü Mümin Torlak, Beden Eğitimi öğretmeni Hüseyin Kıyak ve rehber öğretmen Kübra Fıstıkçıoğlu eşliğinde yapıldı.
Serhat Kaynar'ın açık ara farkla başkan olduğu seçimde Kaynar; okul öğrenci Meclisi Başkanı görevini layıkıyla yerine getireceğini ve güzel projelerinin olduğunu ifade etti. Kaynar özellikle öğretmen ile öğrenci ilişkisinin gelişmesine katkıda bulunacağını, Ulu Önder Atatürk'ün emanetleri olarak sportif ve sosyal etkinliklerin düzenlenmesinde görev alacağının altını çizdi.

İnternette 40 milyon adet ödeme yaptık

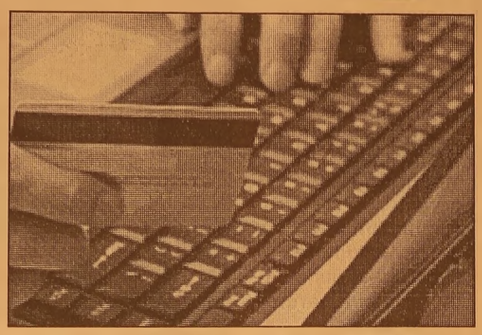

Yılın üçüncü çeyreğinde internetten yapılan ödemelerin işlem adedi, geçen yılın aynı dönemine göre yüzde 17,9, işlem hacmi ise yüzde 35,7 arttı.

Türkiye Bankalar Birliği'nin (TBB) İnternet ve Mobil Bankacılık İstatistikleri'nden derlenen verilere göre, 2012'nin üçüncü çeyreğinde 34 milyon 129 bin olan internetten yapılan ödemelerin işlem adedi, bu yılın aynı döneminde yüzde 17,9 oranında artarak 40 milyon 250 bin adede ulaştı.

Geçen yılın temmuz-eylül döneminde 18 milyar 265 milyon lira olan on-line ödemelerin işlem hacmi ise bu yılın aynı döneminde yüzde 35,7 oranında artarak 24 milyar 793 milyon lira oldu.

Söz konusu dönemde en fazla işlem adedi, 23 milyon 877 binle fatura ödemelerinde gerçekleşirken, bunu 5 milyon 832 bin işlem adediyle vergi ödemeleri, 2 milyon 83 bin işlem adediyle SSK ve Bağ-Kur prim ödemeleri, 1 milyon 800 bin işlem adediyle kredi ödemeleri izledi.

Diğer ödemelerin işlem adedi ise 6 milyon 658 bin olarak kayıtlara geçti.

- 13 milyar liralık vergi internetten ödendi

Yılın üçüncü çeyreğinde en fazla işlem hacmi, geçen yıla göre yüzde 27,7 oranında artarak 13 milyar 66 milyon liraya ulaşan vergi ödemelerinde gerçekleşti.

Vergi ödemelerini, 4 milyar 574 milyon lirayla fatura ödemeleri, 2 milyar 708 milyon lirayla kredi ödemeleri, 2 milyar 608 milyon lirayla SSK ve Bağ-Kur prim ödemeleri, 1 milyar 837 milyon lirayla diğer ödemeler takip etti.

Söz konusu dönemde, internetten yapılan fatura ödemelerinin işlem hacmi yüzde 50,3, SSK ve Bağkur pirim ödemelerinin işlem hacmi yüzde 71,6, kredi ödemelerinin işlem hacmi yüzde 36,3, diğer ödemelerin işlem hacmi de yüzde 22,9 oranında arttı.

1 milyar dolardan fazla yardım yaptık

2012 yılında Türkiye 1 milyar dolardan fazla acil ve insani yardım gerçekleştirildi.

Bakan Yılmaz, Kalkınma Bakanlığı, BM Kalkınma Programı (UNDP) ve Birleşmiş Milletler Avrupa Ekonomik Komisyonu (UNECE) ortaklığında düzenlenen "2015 Sonrası Kalkınma Gündemine Yönelik Avrupa ve Orta Asya Perspektifi" başlıklı Bölgesel İstişare Toplantısı'nın açılışında konuştu.

Binyıl Kalkınma Hedefleri'nin, 55'inci BM Genel Kurulu'nu oluşturan 189 ülkenin temsilcileri tarafından yeni binyılda az gelişmiş ve gelişmekte olan ülkelerin kalkınma çabalarına katkıda bulunmak amacıyla 2000 yılında açıklandığını belirten Yılmaz, toplantının 2015 sonrası kalkınma gündeminin belirlenmesi sürecine Avrupa ve Orta Asya'nın bakış açısını yansıtması bakımından önemli bir fırsat olduğunu kaydetti.

Türkiye'nin uluslararası kuruluşlar için bölgesel ve küresel bir merkez olma misyonuyla hareket ettiğini, medeniyetlerin kesiştiği İstanbul'un toplantıya ev sahipliği yapmasından büyük mutluluk duyduğunu dile getiren Yılmaz, Türkiye'nin de içinde bulunduğu Avrupa ve Orta Asya bölgesinin, coğrafi olarak çok geniş bir alanı kapsadığını, gerek ülkeler arasında gerekse ülkeler içinde gelişmişlik düzeyi farklılıkları olduğunu belirtti.

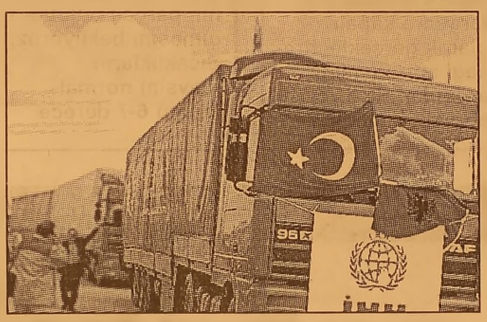

"Farklılıklarımızın, bu istişare toplantısının 2015 sonrası kalkınma gündeminin belirlenmesinde sağlayacağı katkıyı zenginleştireceğini umuyorum" diyen Yılmaz, 2000 yılından itibaren Binyıl Kalkınma Hedefleri'yle mutlak yoksulluk ve açlığı azaltma, temiz içme suyuna ulaşımı sağlama, sıtma ve vereme karşı mücadelede önemli yol kat edilmesine karşın halen üzerinde çalışmaya ihtiyaç duyulan hedefler bulunduğunu söyledi.

Dünyada çok sayıda çocuk için ilköğretime erişim probleminin ciddiyetini sürdürdüğünü anlatan Yılmaz, şöyle konuştu:

"Sağlık ve eğitime erişimde kırsal ve kentsel bölgeler arasındaki farklılık devam etmektedir. Karar verme sürecinde cinsiyete dayalı eşitsizlikler, çevresel sürdürülebilirlik geliştirilmesi gereken diğer alanlar arasındadır. Türkiye, Binyıl Kalkınma Hedefleri göstergelerinde her geçen yıl daha iyi bir duruma gelmektedir. Bu çerçevede mutlak yoksulluk ülkemizde gözlenmemektedir. 2006 yılı itibarıyla günlük 1 dolar gelir düzeyinin altında yaşayan nüfus kalmamıştır. Okullaşma oranları her geçen yıl artmakta olup ilköğretimde brüt okullaşma oranı 2012-2013 döneminde yüzde 107,6 düzeyine ulaşmıştır."

GEMLİK REHBERİ

GEREKLİ TELEFONLAR

İtfaiye	110
Polis İmdat	155
Jandarma İmdat	156
Jandarma K.	513 10 55
Polis Karakolu	513 18 79
Gar. Kom.	513 12 06

KAYMAKAMLIK

Kaymakamlık	513 10 51
C.Savcılığı	513 10 53
C.Savcı Yrd.	513 29 54
Emniyet Müd.	513 10 28

ULAŞIM

DENİZ UÇAĞI	613 66 13
Pegasus Akmis Seyahat	614 63 62
METRO	613 12 12
Aydın Turizm	613 20 77
Büzer Turizm	612 10 72
Kanberoğlu-Esadaş	614 46 49
Anıtur	614 47 71
Kamil Koç	612 01 63

HASTANELER

Devlet Hastanesi	517 34 00
Sahil Dev. Hast.	513 23 29
Mer.Sağ.Ocağı	513 10 68
Tomokay Tomografi	513 65 29
Konur Tıp Mrk.	514 80 88

TAKSİLER

Körfez Taksi	513 18 21
Çınar Taksi	513 24 67
Güven Taksi	513 32 40
Gemlik Taksi	513 23 24
Manastır Taksi	517 33 94

RESMİ DAİRELER

Telefon Arıza	121
UEDAŞ ARIZA	186
UEDAŞ İşletme	513 45 03
Statyum	514 00 95
Orm.Böl.Şef.	513 12 86
Milli Eğt. Md.	513 11 74
Halk Kütüphane	513 13 53
Askerlik Şb.	513 10 57
Karayolları	513 13 08
Liman Baş.	513 11 33
Mal Müd.	513 10 95
Nüfus Md.	513 37 42
Özel İd. Md.	513 15 07
Tapu Sicl. Müd.	513 14 14
Müftülük	513 13 64
Gümrük Md.	524 85 86
Ver. Dairesi Md.	513 10 92
İlçe Tarım Müd.	513 10 45
İlçe Seç. Md.	513 77 73
Halk Eğitim Müd.	513 18 46
İŞ-KUR	513 71 66

BELEDİYE

Santral	513 45 21 -23
Başkanlık	513 45 20
Zabıta	513 24 32
BUSKİ	514 57 96
İtfaiye	513 23 25
Muhasebe Md.	513 45 21-182
Yazı İşl. Md.	513 45 21-111
Su Arıza	Yalnız 185

DENİZ OTOBÜSÜ

Bursa	256 77 84
Mudanya	544 30 60
Yenikapı	(212) 516 12 12
Yalova	(226) 811 13 23
IDO İmam Aslan Dinlenme Tes.	513 23 94

VAPUR - FERİBOT

Yalova	(226) 814 16 26
Topçular	(226) 363 43 19
Eskihisar	(262) 655 60 31

OTOBÜS

Şehirlerarası	261 54 00
Otobüs Terminali	(18 Hat)

DAĞITICILAR

GEMDAŞ	513 29 29
Aygaz	513 12 95
Habaş	513 16 37
Mogaz	513 75 58
Ergaz	513 88 43
İpragaz	513 22 59
Habaşgaz	513 45 46
Yeni Likitgaz	513 65 00
BP Gaz	514 59 81
Bütünler Likitgaz	513 80 00
Akçagaz	514 88 70
Totalgaz	514 17 00
Akcan Petrol	513 10 79
MAR-PET	513 30 33
Tuncay Otogaz	513 18 48
Beyza Petrol	513 01 03

Gemlik Körfez
GEMLİK'İN İLK GÜNLÜK SİYASİ GAZETESİ
YEREL SÜRELİ YAYIN
YIL : 41 SAYI : 4718
FİYATI : 50 Kr. (KDV Dahil)
Sahibi : Kadri GÜLER
Sorumlu Yazı İşleri Müdürü : Serap GÜLER
İstiklal Cad. Bora Sok. No:3/B
Tel : 513 96 83 Fax : 513 35 95 GEMLİK
Yönetim ve Basım Yeri :
GÜLER AJANS
Matbaacılık-Yayıncılık-Reklamcılık Tesisi
İstiklal Cad. Bora Sok. No:3/B GEMLİK
(Dini bayram Günleri ve Pazar günleri yayınlanmaz)

GEMLİK SİNEMA GÜNLÜĞÜ
VENÜS SİNEMASI
ŞEVKAT YERİM DAR :
12:00-14:00-16:00-18:00-20:15
ŞEYTAN-I RACİM :
11:45-14:15-16:15-18:30-20:30
TURBO: 11:30-13:30
GÜNCE : 15:30-17:30-20:00
REZERVASYON
513 33 21

Bursaspor yağmur altında çalıştı

Bursaspor, Spor Toto Süper Lig'in 11. haftasında deplasmanda karşılaşacağı Sivasspor maçı hazırlıklarını yağmur altında yaptığı çalışmayla sürdürdü.
Özlüce Tesisleri'nde Teknik Direktör Christoph Daum yönetimindeki antrenman basına ve taraftara kapalı olarak gerçekleştirildi. Isınma koşuları ile başlayan antrenman, koordinasyon ve sürat çalışmasıyla devam etti.
Üçüncü bölümde ise, duran top çalışması yapıldı.
Antrenmanın son bölümünde ise taktik ağırlıklı çift kale maç yapıldı.
Yeşil-beyazlılar, yarın sabah saatlerinde basına ve taraftara kapalı olarak gerçekleştireceği antrenmanın ardından Sivas'a hareket edecek.

Yağışlar yurdu terkediyor

Dün etkisini gösteren sağanak yağışın Eskişehir, Bursa, Bilecik ve Kütahya'yı terk edeceğini bildirildi.
Açıklamada bulunan Meteoroloji 3. Bölge Müdürlüğü'nde görevli Abdurrahman Sergili, etkili olan sağanak yağışın bugünden itibaren yerini güneşli havaya bırakacağını ve önümüzdeki günlerde sıcaklıkların mevsim normallerinin 6-7 derece üzerinde seyredeceğini söyledi.
Sergili, "Etkili olan yağışların yarından itibaren Eskişehir'i terk etmesini bekliyoruz. Önümüzdeki 4-5 gün boyunca havanın parçalı bulutlu olmasını bekliyoruz. Sıcaklıkların mevsim normallerinin 6-7 derece üzerinde seyretmesini tahmin ediyoruz. Sabah ve gece saatlerinde buzlanma olabilir. Sürücülerin bu konuda dikkatli olması konusunda uyarıyoruz. Ayrıca rüzgarların değişik yönlerde zaman zaman Güney ve Doğu yönlerinden hafif kuvvette esmesini bekliyoruz" dedi.
Meteoroloji 3. Bölge Müdürlüğü'ne bağlı illerin hava sıcaklıkları hakkında bilgi veren Sergili, "Bursa, Bilecik ve Kütahya'da havanın parçalı bulutlu olmasını tahmin ediyoruz. Sıcaklıklar kademeli olarak artarak mevsim normallerinin üzerinde seyredecek. Sabah ve gece saatlerinde buzlanma olabilir. Rüzgar ise çeşitli yönlerde hafif kuvvette olarak esecek" diye konuştu. Sergili ayrıca, önümüzdeki hafta bölgede yağış beklenmediğini bildirdi.

Yuvanıza Giden Yol
MANASTIR EMLAK
GAYRİMENKUL DANIŞMANLIĞI
Sebahattin DEMİR
Emlak Müşaviri
www.manastiremlakgemlik.com

TEL & FAX: 0224 517 33 10 CEP: 0532 744 33 83 E-MAIL: manastiremlak@hotmail.com
www.manastiremlak.sahibinden.com - www.ilan.com.tr/manastiremlak

KAVLAK
DOĞANIN HAZİNESİ
ZEYTİN&ZEYTİNYAĞI
KESTANE ŞEKERİ
YÖRESEL REÇELLER
KOZMETİK
FABRİKA SATIŞ MAĞAZASI
kampanya
naturel
sızma
zeytinyağı
Tel: 512 0 512
7₺
www.kavlak.com.tr

Kurulus:1973

GemlikKörfez

GEMLİK'İN İLK GÜNLÜK SİYASİ GAZETESİ

9 Kasım 2013 Cumartesi www.gemlikkorfezgazetesi.com 50 Kr.

Atam, seni ve devrimlerini yok etmeye çalışan gafiller, 75 yıldır aziz hatırana saldırıyorlar. Türk Ulusu için yaptıklarını görmemezlikten gelerek, eserlerini yıkmaya çalışıyorlar. Sen, öyle büyük işler başardın ki; yerin hala doldurulamıyor. Eserine sahip çıkacağız. Seni ve eserlerini sonsuza dek yaşatacağız

Gemlik Körfez

Büyük önderi aramızdan ayrılışının 75. yılında ulusca saygıyla anacağız

SENİ UNUTMAYACAĞIZ

Güne Bakış

Kadri GÜLER
kadri_guler@hotmail.com

75 yılın ardından...

Büyük kurtarıcı ve Cumhuriyetimizin kurucusu, büyük devrimci Mustafa Kemal Atatürk'ün aramızdan ayrılmasının 75. yıldönümü..

O büyük insanı, kalpaklı, mavi gözlü adamı, bir kez daha minnet ve saygıyla anacağız.

Devletleri kuranlar unutulmazlar.

Hele bu Mustafa Kemal gibi biriyse, çağına damgasını vuran bir liderse, unutturulmak istense de, unutturamazlar.

Büyük devlet adamları, tarihe damgasını vurup, iz bırakanlardır. *Devamı sayfa 4'de*

Cumhuriyetin kurucusu, büyük önder ve, büyük devrimci, devlet adamı Musta fa Kemal Atatürk, yarın ölümünün 75. yılında törenlerle anılacak.

İlk tören, Atatürk Anıtı önünde yapıla cak. Atatürk'ün aramızdan ayrıldığı an olan saat 09.05' de saygı duru şunda bulunulacak, İstiklal Marşı ile bayrağımız göndere çekildikten sonra, yarıya indirilecek. Fabrikalar, denizdeki gemiler, karadaki araçlar siren ve kornalarını

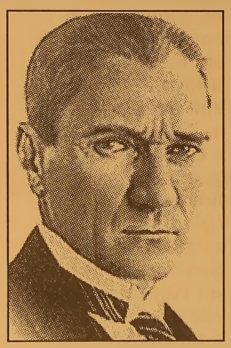

1 dakika süreyle çalarken, Türkiye saygı duruşunda bulunulacak. Anma programı ise saat 09.30 da Manastır Kültür Merkezi'nde yapılacak.

İşçilere, zabıta kıyafetine benzer kıyafet giydirdin davası sonuçlandı

Güler bir davadan daha beraat etti

Belediye Başkanı Fatih Mehmet Güler ve Eski Başkan Yardımcıları Cemil Acar ile Özkan Ateşli hakkında Gemlik 1. Sulh Ceza Mahkemesi'ne açılan bir dava daha beraat ile sonuçlandı. Dün yapılan duruşmada Güler, Ateşli ile Acar'ın beraat ettiler. Fatih Mehmet Güler, "Görevden uzaklaştırılmam tamamen siyasi bir hal almıştır." dedi. *Sayfa 4'de*

TİCARİ ARAÇ SAHİPLERİ DİKKAT!

1 ARALIK - 1 NİSAN TARİHLERİ ARASINDA KIŞ LASTİĞİ KULLANMAK ZORUNLUDUR.

Trafik denetimlerinden gönül rahatlığıyla geçmek için geç kalmadan kış lastiklerinizi taktırınız

Solaksubaşı
Yeratıcı Lastik ve Servis Çözümleri
Küçük Sanayi Sitesi
B Blok No:13-14 GEMLİK
Tel : 0 224 524 74 01
GSM : 0 533 924 18 98

KIŞ LASTİĞİNDE CEBİNİZİ YAKMAYACAK FİYATLAR

MAXXIS	185 R 14	165 ₺
MICHELIN	205 75 R 16	360 ₺
GOODYEAR	215 75 R 16	375 ₺
SYRON	225 75 R 16	295 ₺

MICHELIN GOODYEAR DUNLOP
DEBICA Sava TIGAR
FALKEN MAXXIS SYRON

Gemlik Körfez
GEMLİK'İN İLK GÜNLÜK SİTESİ GAZETESİ

Şehit Aileleri iki okula da 'Şehit Öğretmen Ethem Yaşar' adının verilmesini istiyorlar

Şehit aileleri isimde ısrarlı

Gemlik Şehit Aileleri Derneği, şehit aileleri ile yaptıkları basın toplantısında, Şehit Ethem İlköğretim Okulu'nun ilk ve ortaokul olarak ayrılırken, orta okulun isminin Körfez Ortaokulu olarak değiştirilmesine tepkilerini sürdürüyorlar.

Şehit Aileleri Derneği Başkanı Hüseyin Bıçakcı yaptığı açıklamada, *"Şehitlerimizin ismine yakışır davranışlarda bulunduk. Devletimizi zor durumda bırakacak davranışlarda bulunmadık. Bugün gelinen noktada ise istediğimiz şehitlerimiz isimlerinin her yerde yaşatılması olduğunu her fırsatta dile getiriyoruz. Çünkü onlar bu vatan için canlarını feda edip şehit oldular. Bugün burada toplanmamıza vesile olan Şehit Öğretmenimiz Ethem Yaşar hocamız, isminin bulunduğu Şehit Ethem Yaşar İlköğretim Okulu olarak eğitim veren A Bloğa İlkokul, B Bloğu ortaokul olarak eğitim veren ve aynı bahçeyi kullanarak birbirine bitişik olan okulumuzunun orta okul kısmının Körfez Orta Okulu olarak değişti rilmesini isteme mekle beraber, iki okulun da Şehit Öğretmen Ethem Yaşar İlkokulu ve Ortaokulu şeklinde öğretimine devam etmesini istiyoruz. Üstelik tek Müdür lükte iki isimde okul idaresi kanunen mümkün değildir."* dedi.

Okul aile birliklerinin bir okulun isminin değiştirilmesi için karar alma yetkisinin olmadığını belirtilen Dernek yetkilileri, *"Bizim arzumuz bu iki binamızın da Şehit Öğretmen Ethem Yaşar olarak düzeltilmesidir. Bunun için 12-13 Kasım günleri duyarlı halkımızla beraber imza kampanyası başlatı yoruz."* dediler.

Açıklamada, Gemlik halkının da bu değişikliği benim semediği, değişiklik yapılmadığı takdirde Türkiye'deki tüm şehit aileleri dernekleri ile Başbakanlığa ve Cumhurbaşkan lığı makamına bildireceklerini söyledi.

Açıklamada, *"Şehidimizin ismi geri verilmediği taktirde okul bahçesinden çıkmayacağız."* denildi.

Ölen gencin tutuklu ağabeyi, jandarma gözetiminde cenaze törenine katıldı

Kazada ölen genç toprağa verildi

Orhangazi'de önceki gece benzinlikten çıkarken TIR'ın arkadan çarpması sonucu hayatını kaybeden balık satıcısı Gökhan Şaki (26)'nın cenazesi dün Gemlik'te toprağa verildi.

Cuma namazı sonrası kılınan cenaze namazına, Gökhan Şaki'nin cinayetten tutuklu ağabeyi Mehmet Şaki de katıldı.

Cezaevi aracıyla Merkez Solaksubaşı Camiine sıkı güvenlik önlemi altında getirilen Mehmet Şaki, cuma namazından sonra kardeşi nin kılınan cenaze namazını jandarmalar arasında kıldı.

Cenaze toprağa verilmek üzere camiden kaldırıldığı sırada ise tutukevi aracına bindirilerek tutuk evine gönderildi.

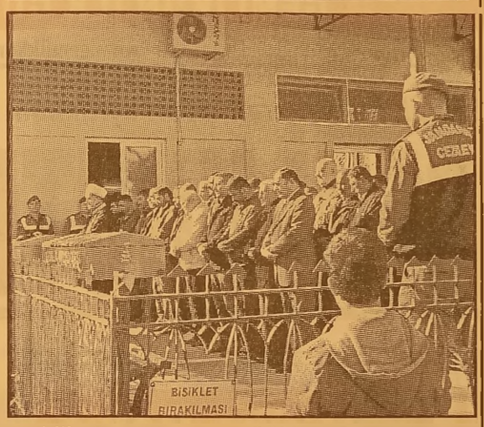

28 Temmuz 2011 tarihinde ilçemiz Meyhaneler Sokağı'nda bulunan Dıgıl Restaurant önünde seyyar balık satıcısı Mehmet Şaki ve kardeşi Gökhan Şaki daha önceden araları açık olan Hasan Sönmez ile aralarında bilinmeyen bir tartışma çıkmış, tartışma sonucu Şaki kardeşler ile birlikte oturan çay ocağı işleticisi Serkan Durgut, silahla vurularak öldürülmüştü.

Olaydan sonra, Hasan Sönmez, Mehmet Şaki ve Gökhan Şaki tutuklanmıştı.

Trafik kazasında ölen Gökhan Şaki bir süre önce cezasını çekerek serbest kalmıştı.

Mehmet Şaki ve Hasan Sönmez'in ise tutukluluk halleri devam ediyor.

Denizde ceset bulundu

Dün, saat 01.oo sıralarında, Uludağ Üniversitesi Gemlik Sunğipek Kampüsü yakınlarında bir erkek cesedi bulundu.

Savcılık talimatıyla Gemlik Muammer Ağım Devlet Hastanesi morguna kaldırılan üzerinde mayosu bulunan erkek cesedinin yüzünün tanınma yacak halde olduğu görüldü.

Geçtiğimiz yaz Kurşunlu sahilinde arkadaşlarıyla yüzmeye gelen ve denizde boğularak cesedi bir daha çıkmayan Umut Göksu nun ailesi dün cesedi incelediği ve oğullarına ait olduğunu söyledi

Savcılık yüzü belirlenmeyen Umut Göksu'nun olup olmadığının belli olması için cesedin DNA'sının çıkarılmasına karar verdi.

Ceset, Bursa Adli Tıp Kurumu'na gönderildi.

ÜNİVERSİTEDE OKUMAK İÇİN AMCASININ YANINA GELMİŞTİ

Bursa'ya okumak için gelen, üniversi te öğrencisi Ağrı Taşlıcaylı Umut Göksu 9 Ağustos 2013 cuma günü akşam üstü tatili fırsat bilip arkadaşları ile birlik'te Gemlik Kumsaz'a gitmiş ve botla açıldıkları denizde boğularak hayatını kaybetmişti.

Tüm aramalara rağmen bulunamayan Umut'un cesedi yaklaşık 3 ay sonra denize düştüğü sahilden 8-10 km uzaktaki Balıkçı Barınağı yakınlarında su yüzüne çıkan cesedi bulan midyecilerin polise haber vermesiyle ailesi çağrıldı.

Bilgilere göre Umut'u bulan ekibin ifadesi alınmak üzere karakola götürüldüğü öğrenildi.

Kumsazdaki boğulma olayından sonra cankurtaran ekipleri uzun aralamalar yapmıştı.

Cesetin incelenmesi ve DNA'sının çıkarılması sonucu cesedin kimliği belli olacak.

DNA sonuçlarında cesedin Umut Göksu ya ait olduğu belli olursa cenazenin Ağrı da toprağa verileceği öğrenildi.

"Benim naciz vücudum elbet bir gün toprak olacaktır. Ancak Türkiye Cumhuriyeti ilelebet payidar kalacaktır."

M. K. Atatürk

Aramızdan ayrılışının 75. yılında saygı, minnet ve özlemle anıyoruz.

gemport
Gemlik Liman ve Depolama İşletmeleri A.Ş.

GEMLİK GÜBRE SANAYİİ A.Ş.
YILFERT

YILPORT HOLDİNG A.Ş.

YILDIRIM HOLDİNG A.Ş.

Güne Bakış

Kadri GÜLER
kadri_guler@hotmail.com

75. yılın ardından...

Ölümünün üzerinden 75. yıl geçmiş bir liderin, halkınca bu denli sevilmesi, dünyada pek ender rastlanan olaydır.

Atatürk yurdunu düşmandan kurtaran bir komutan, emperyalizme karşı direnen bir liderdir.

Bu yönüyle, mazlum ulusların önderidir.

Atatürk devlet kuran bir kişidir.

Ümmet toplumunu, birey haline getiren, mutlakiyet yönetimini, cumhuriyete dönüş türen, pozitif bilimleri kendine öncü edinen, devrimleriyle çağı yakalayan bir dev let adamıdır.

Büyük devrimcinin ölümünden 75. yıl geçti.

Bugün Atatürk devrimlerinin karşısında olanlar, Türkiye Cumhuriyetinin yönetimi ele geçirdiler.

Karşı devrimleriyle Atatürk ve Cumhuri yetin değerlerini, Türklüğün içini boşaltma ya çalışıyorlar.

Kendi kafalarına göre bir toplum yaratmak, gençliği biçimlendirmek istiyorlar.

Demokrat bir toplum yerine, dindar bir toplum yaratmanın peşindeler.

Bunun için 4+4+4 leri getirdiler..

Bunun için kadını kafes altına almak düşüncesindeler..

Bunun için kaç çocuk yapılacağına, kimin doğurup doğurmayacağına, 18 yaşına gelmiş gençlerin nasıl yaşayacağına, kimin kiminle kalacağına karışıyorlar.

Bu gidişin sonunda kız erkek okullarını ayıracakları kaçınılmaz.

Aceleleri yok.

Birer birer hedeflerine ulaşmaya çalışı yorlar.

Toplumu ayrıştırıyorlar, bölüyorlar...

Mustafa Kemal'in çizdiği yolu sevmiyorlar.

İçlerinden ona, "Deccal" demeyi ihmal etmiyorlar.

O'nu gözden düşürmek için ağır ağır ilerliyorlar.

Bugünlerde Atatürk'ü anma toplantıları yapabiliyoruz.

Bir dönem daha iktidarda kalırlarsa, an ma günlerini, milli bayramlarımızın kutlamarına döndürecekler.

Atam, seni sevenler, ilkelerine bağlı insanlar bu ülkede var.

İstedikleri kadar seni yok saysınlar, istedikleri kadar sana yalancı - isteksiz tören ler düzenlesinler.

Yandaş sermaye, yandaş basın, yandaş medya yaratsalar da seni unutturamazlar.

Senin düşünceleri ve aydınlık dünya görüşünü savunan gençler, Cumhuriyeti nin de savunucuları.

Devletin bütün birimlerini ele geçirseler de fark etmez.

Bugünler geçer, geçecek.

Aydınlık Türkiye, onların kurmak istediği Türkiye olmayacak.

Buna izin vermeyeceğiz.

İşçilere, zabıta kıyafetine benzer kıyafet giydirdin davası sonuçlandı

Güler bir davadan daha beraat etti

Belediye Başkanı Fatih Mehmet Güler ve Eski Başkan Yardımcıları Cemil Acar ile Özkan Ateşli hakkında Gemlik 1. Sulh Ceza Mahkemesi'ne açılan bir dava daha beraat ile sonuçlandı.

Gazetemizi arayan Belediye Başkanı Fatih Mehmet Güler, Belediye Başkanlığı görevinden uzaklaştırılmasına neden gösterilen davalar arasında olan, yaz aylarında zabıta kadrosunun yetersiz kalması üzerine bazı belediye perso nelinin zabıtaya yardımcı olmak için görevlendiril mesi için Zabıtaya Benzer kıyafet giydirerek suç işlemekten" haklarında dava açıldığını, devam eden davalarda bilirkişiden gelen raporlar ışığında mahkemenin dün yapılan duruşmasında kendisinin ve yardımcıları Özkan Ateşli ile Cemil Acar'ın beraat ettiğini söyledi.

Fatih Mehmet Güler

Cemil Acar

Özkan Ateşli

Fatih Güler, *"Bugüne kadar hakkımızda açılan 5 davadan beraat ettik. Ama biz görevimize döndür müyorlar.*

Gemlik Belediye Başkanının görevden uzaklaştırılma olayı tamamen siyasi bir hal almıştır.

AKP nin Gemlik üzerinde oynadığı oyunların bir parçasıdır.

Hukuk, adalet hak ayaklar altına alınmıştır" dedi.

Belediye Meclisinin bağımsız üyesi Fevzi Ayyıldız, Pazar Yeri konusunda konuştu:

Ayyıldız, "Pazar yeri komisyonu bir kez toplandı"

Gemlik Belediyesi Bağımsız Meclis üyesi Fevzi Ayyıldız, Gemlik Belediye Meclisi'nde tartışmalara ve yalancılık suçlamalarına neden olan Pazar Yeri yapımı konusuna açıklık getirdi.

Gazetemize açıklamada bulunan Fevzi Ayyıldız, yasa gereği toplanması gereken komisyonun kendisinin AKP den ayrılmadan önce bir kez toplandığını belirterek, *"Bu toplantıdan sonra hiçbir toplantı yapılmadı.*

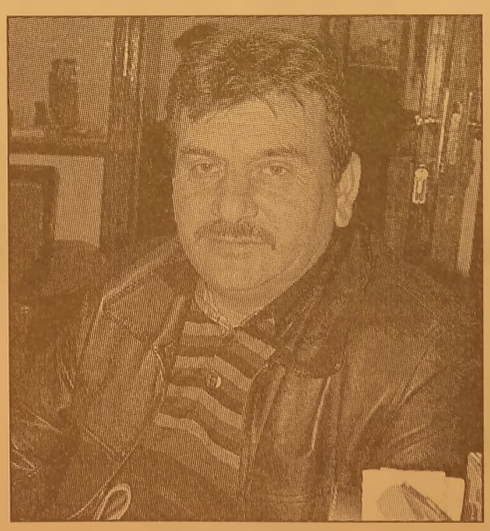

Fevzi Ayyıldız

Başkanvekili Refik Yılmaz'ın açıklamaları doğru değildir.

Proje de meclis üyelerinden ve takım arkadaşlarına danışılmadan hazırlatılmıştır.

Gemlik'in yönetimine talip olan birinin diğer konularda yaptığı uygulamaları yanlış olduğu gibi bu konuda da doğru konuşmuyor.

Gemlik'in yöneti mine talip olanlar, herkesin gözünün içine baka baka yalan söylememeli.

Pazar Yeri'nin ilk kez yapıldığını söylerken, başkanlık koltuğunun nasıl aldığı da biliniyor. O da bir ilkti unutulmamalı ' dedi.

Gemlik Körfez
ABONE OLDUNUZ MU?
ABONE OLUN OKUYUN OKUTUN

"Hiçbir şeye muhtaç değiliz, yalnız bir tek şeye ihtiyacımız var: Çalışkan olmak! Servet ve onun doğal sonucu olan rahat yaşamak ve mutluluk, yalnız ve ancak çalışanların hakkıdır. Yaşamak demek, çalışmak demektir"

Türkiye Cumhuriyetinin Kurucusu, Büyük Önder Mustafa Kemal Atatürk'ü saygıyla anıyoruz

GEMLİK TİCARET VE SANAYİ ODASI

KEMAL AKIT	YÖNETİM KURULU BAŞKANI	PAŞA AĞDEMİR	MECLİS BAŞKANI
MEHMET YILDIRIM	BAŞKAN VEKİLİ	FATİH BULUK	YÖNETİM KURULU ÜYESİ
NURETTİN HOCAOĞLU	BAŞKAN VEKİLİ	MEHMET ANAR	YÖNETİM KURULU ÜYESİ
A. ERGİN ERENOĞLU	SAYMAN	ŞEFİK YILMAZ	YÖNETİM KURULU ÜYESİ
		AĞAH ARDA	GENEL SEKRETER

"Bu millet, tarihini iftiharla doldurmuş bir millettir. Türk milletinin geleceği, bugünkü evlatlarının doğru görüşü, yorulmak bilmez çalışkanlığı ile büyük ve parlak olacaktır.

Çağdaş Türkiye Cumhuriyeti'nin kurucusu, İstiklal mücadelesinin önderi, Mustafa Kemal Atatürk'ü bir kez daha saygı, minnet ve özlemle anıyoruz

MARMARABİRLİK

S.S. 72 SAYILI GEMLİK ZEYTİN TARIM SATIŞ KOOPERATİFİ YÖNETİM KURULU ADINA

Bahattin MALAP

Saadet Partililer ev ziyaretlerine başladı

Gemlik Saadet Partisi belediye Başkan adayı Sedat Özmen ev ziyaretleri kapsamında kutsal topraklardan dönen Hacıları ziyaret etti. Gemlik'ten kutsal topraklara giden Hacıları tek tek ziyaret ederek, hem dualarını alıp mutluluklarını paylaşıyoruz hem de hurmalarını yiyip zemzemlerini içiyoruz diyen Özmen, kendisininde 2003-2004 sezonunda 30 yaşındayken kutsal topraklara babası ile gittiğini ifade ederek; Allah gitmeyen kardeşlerimize ve büyüklerimize en kısa zamanda gitmeyi nasip etsin dedi Bizler bu ziyaretlerimizi sadece seçim zamanı değil geçim zamanıda yaptığımız için çok mutluyum diyen Özmen; İnşaallah Gemlik Belediye Başkanı olarak Gemlik'imize hizmetkar olarak seçildiğimizdede Gemlik'liler bizleri yanlarında görecekler dedi.

KAŞEDE BEKLEMEK YOK
KALİTELİ KAŞELER UYGUN FİYATLARLA
1 SAATTE TESLİM EDİLİR
GÜLER AJANS
MATBAACILIK - YAYINCILIK - REKLAMCILIK
İstiklal Caddesi Bora Sokak No : 3/B GEMLİK
Tel : (0.224) 513 96 83 Fax : (0.224) 513 35 95

DUYURU

Sirena Marine A.Ş. 'nin İşkur ile yürüttüğü "Sosyal Sorumluluk Projesi" kapsamında Sirena Marine bünyesinde, çalışmayan kişilere Fiberglas Üretim Operatörlüğü Eğitimi verilecektir. Kurs sonunda kişilere eğitim sertifikası verilmesinin dışında, başarı ile bitiren kursiyerler 2014 projelerinde olası personel ihtiyacında öncelikli olarak istihdam edilecektir. Eğitim görecek olan kursiyerler aynı zamanda İşkur'dan kurs süresi boyunca kursiyer harçlığı alacak olup, öğle yemeği ve servis Sirena Marine tarafından karşılanacaktır. Konuya ilgi duyan çalışmayanların görüşme yapmak amacıyla ilgili tarihte Sirena Marine A.Ş.' ye bekleriz.

Görüşme yeri : Sirena Marine A.Ş.
Görüşme Tarihi : 15.11.2013
Görüşme Saati : 10.00
Not : Toplu görüşme yapılacaktır.

Ulu Önderimiz Mustafa Kemal Atatürk'ü aramızdan ayrılışının 75. yılında minnet, özlem ve saygıyla anıyoruz.

Açtığın yolda, gösterdiğin hedefe durmadan yürüyeceğimize ant içtik.

Özdilek®

"Sımsıcak bir gelenek"

Hisar Mahallesi Ilıca Altı Mevkii Kumla Bursa yol ayrımı
Tel : (0 224) 513 68 00 - 513 32 46 GEMLİK

İl Genel Meclisinde son bütçe görüşmeleri başladı

Büyükşehir Kanunu ile birlikte 30 Mart 2014 tarihinde kapatılacak olan Bursa İl Genel Meclisi'nde son bütçe görüşmeleri başladı.
Bütçe görüşmelerine başlayan Bursa İl Genel Meclisi, tarihinde ilk defa üç aylık bütçe yaparak görevine son verecek. 2014 yılı üç aylık bütçe görüşmelerinde bir önceki dönemden kalan işlerin tamamlanması ve cari giderlerin görüşmeleri bir ay boyunca devam edecek.
Üç aylık dönem için yaklaşık 38 milyon TL bütçe ön görülüyor.

Konuyla alakalı üyeleri bilgilendiren Özel İdare Genel Sekreteri Bilal Çelik, "6360 sayılı kanun gereği 30 Mart 2014 tarihi itibariyle kapanacak olan bir kurumuz. Hazırladığımız bütçe cari giderlerimiz için planlanmaktadır, herhangi bir yatırım söz konusu olma yacaktır. Bu arada devam eden işlerimizi de devir oluncaya kadar bitirmeyi hedefliyoruz" dedi.
İl Genel Meclisi Başkanı Nedim Akdemir, "İdaremiz son zamanlarda Bursa'mızın tamamında önemli hizmetlere imza attı. Yapılan okullarımız, tarıma yönelik hizmetlerimiz ve özellikle köy yolu çalışmalarımız takdire şayandır. Bursa'nın yolu ve suyu olmayan köyü kalmamıştır, birçok bölgemize sulama göletleri yaparak tarımda verimliliği artırdık. Sağlıktan spora, spordan kültüre kadar birçok alanda şehre çok sayıda tesis kazandırdık" diye konuştu.

İpekböceğine Yoğun İlgi

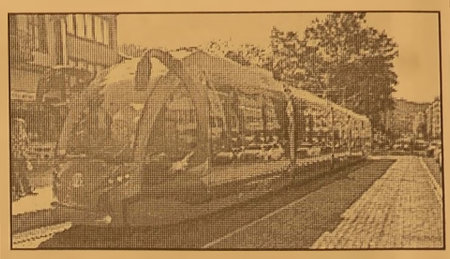

Bursa caddelerine renk katan ipekböceği tramvayının 12 Kasım Salı tarihinden itibaren işlitim saatleri uzatılacak.
Büyükşehir Belediyesi danışmanlığında üretilen ve vatandaşlardan yoğun ilgi gören ilk yerli tramvay ipekböceğinin işletim saati, 12 Kasım Salı gününden itibaren uzatılacak. Türkiye'nin ilk yerli tramvayı 'İpekböceği', kentin caddelerinde dolaşmaya başladı. Vatandaşlardan yoğun ilgi gören tramvayın işletim saatleri uzatılıyor. BURULAŞ'tan yapılan açıklamaya göre; T1 tramvay işletim saatlerinin artan yolcu talebini karşılamak üzere 12 Kasım Salı tarihinden itibaren uzatılacağı bildirildi. Buna göre tramvay işletimi, 07.30 ile 23.00 saatleri arasında yapılacak; sabah ilk tramvay Osmangazi durağından saat 07.00'de, akşam son tramvay ise Osmangazi durağından saat 23.00'de hareket edecek

'Gemlik Körfez' www.gemlikkorfezgazetesi.com

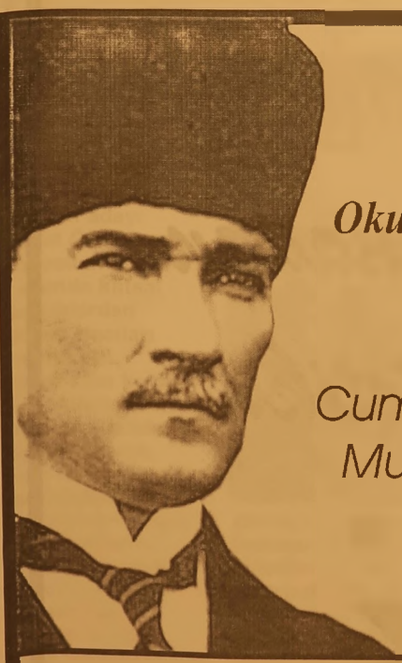

Beni görmek demek mutlaka yüzümü görmek demek değildir. Benim fikirlerimi, benim duygularımı anlıyorsanız ve hissediyorsanız bu yeterlidir. Okul sayesinde, okulun vereceği ilim ve fen sayesindedir ki, Türk Milleti, Türk Sanatı, Türk Şiir ve Edebiyatı bütün güzellikleriyle gelişir

Cumhuriyetimizin kurucusu Mustafa Kemal Atatürk'ü saygı, minnet ve şükranla anıyoruz

ATAM! Açtığın yolda, gösterdiğin hedefe durmadan yürüyecek nesiller yetiştiriyoruz...

ÖZEL
AYKENT İLKÖĞRETİM OKULU
"Yeni bir Aykent ile hedeflerinize doğru"
Gemlik - Orhangazi yolu 2. Km. Umurbey Paşabahçeler Mevkii
Tel : 0 224 513 50 84 GEMLİK www.aykentilkogretim.k12.tr

Aydınlanma Devriminin eşsiz mimarı,
Türkiye Cumhuriyeti'nin kurucusu,
Tüm mazlum ulusların Önderi
Büyük insan Atatürk;
Türk Ulusu seni her geçen gün
artan bir özlem ve sevgiyle anıyor.
Huzurunda saygı ile eğiliyoruz.

RODA PORT

Ata Mah. 146 Nolu Sokak No.5 GEMLİK / BURSA / TÜRKİYE
TEL : + 90 224 519 00 30 FAX : + 90 224 519 00 31

GEMLİK ESNAF ve SANATKARLAR ODASI

Bizler, Büyük Atatürk'ün göstermiş olduğu hedeflere, yine O'nun azminden, ilke ve devrimlerinden aldığımız güç ile ilerliyoruz. Türk milleti var oldukça bu yolda ilerlememizi ve bizlere göstermiş olduğu hedeflere ulaşmamızı hiçbir güç engelleyemeyecektir. Aramızdan ayrılışının 75. yılında Büyük Atatürk'ü özlem ve rahmetle anıyoruz.

Yönetim Kurulu adına Başkan
İbrahim TALAN

DİKKAT

ZEYTİN BASKI TAŞI ARAYANLARA

ZEYTİN ÜRETİCİ VE TÜCCARLARINA KALİTELİ GRANİT BASKI TAŞI SATIŞLARIMIZ BAŞLAMIŞTIR

ZEYTİN TOPTANCILAR SİTESİ NO:92 GEMLİK

0 224 514 00 33
0 532 730 68 19
0 541 609 16 39

İNGİLİZCE ÖZEL DERS VERİLİR

AMERİKA'DA ÜNİVERSİTE EĞİTİMİ ALAN VE ÇALIŞAN İNGİLİZCE ÖĞRETMENİ TARAFINDAN DERS VERİLİR

SAATİ 25 TL
ALİ RIZA YILDIZ
0 530 311 05 20

KAŞEDE BEKLEMEK YOK

KALİTELİ KAŞELER
UYGUN FİYATLARLA
GÜN İÇİNDE TESLİM EDİLİR

GÜLER AJANS

MATBAACILIK - YAYINCILIK - REKLAMCILIK
İstiklal Caddesi Bora Sokak No : 3/B GEMLİK
Tel : (0.224) 513 96 83 Fax : 513 35 95

Gemlik Körfez — ABONE OLDUNUZ MU? ABONE OLUN OKUYUN OKUTUN

TEMA — "SUYUNU BOŞA HARCAMA" — TEMA Vakfı tarafından başlatılan "Suyunu Boşa Harcama" kampanyasına su tüketiminin önlenmesi için siz de katılın

Asa; "Ortaklarımızı mağdur etmeyiz"

Marmarabirlik Başkanı Hidamet Asa, her ürün alım kampanyası döneminde Marmarabirlik'in, üretici beklentileri ile piyasa koşulları arasında, sıkışıp kaldığını yaşanan sıkıntıların kuruma faydası olmadığını söyledi.
Ortakların, kooperatiflerine sahip çıkmaları gerektiğini, kooperatif alımlarıyla, bir haftalık ser best piyasa fiyatlarının mukayese edilmemesi gerektiğini söyleyen Asa, *"Unutulmasın ki 2011 yılında piyasada yağlık zeytin 80 kuruş iken Marmara birlik ortağını mağdur etmemek için 35 kuruş destek vere rek 1.25 liraya alım yaptı. Halen 1 liraya satılan 460 kalibre ürün Marmarabirlik tarafından 2011 yılında üreticiden 2 liraya alındı"* dedi.

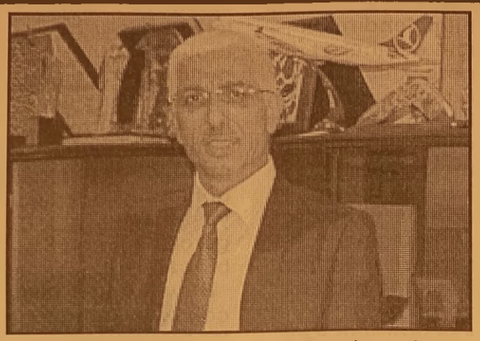

Hidamet Asa, 1 Kasım itibariyle kooperatif merkezlerinde başladıkları alımlarda şimdiye kadar 3 bin ton ürün aldıklarını söyledi. Ürün alım fiyatları açıklanmadığı için, gelen eleştirilere yanıt veren Asa, şunları söyledi.

"MARMARABİRLİK 'TEN RAHATSIZ OLANLAR VAR"
Marmarabirlik'in sorumluluğu çok büyük. Hem yüksek fiyata ve yüksek miktarlarda ürün alacaksınız, hem de piyasa koşullarının üzerinde aldığınız ürünü de yüksek fiyatla ve yüksek miktarla satacaksınız. Ticarette böyle bir kuralın olmadığını piyasa koşullarında özel sektörün düşük fiyatla aldığı ürün ile rekabet etmek zorunda kaldıklarını vurguladı. Marmarabirlik'in zarar etme lüksünün olmadığını, yeni çıkan yasa ile birlikte bu sorumlulukların daha da ciddiyet kazandığının bilinmesini isteriz. Marmarabirlik her geçen gün daha da iyiye gidiyor. Ancak durum iyi diye, ürün fiyatlarının piyasa koşullarına bakılmaksızın artırılacağını kimse düşünmesin. Bu mantık kuruma büyük zarar verir. Kurumun zarar etmesi durumunda geçmiş yıllarda yaşananların çok iyi hatırlanması gerekir. Ortaklarımızın Sahibi oldukları kurumu korumaları asli görevleridir. Kaldı ki Marmarabirlik Yönetim Kurulu olarak bugüne kadar ortaklarımızın yanında olduk ve Marmarabirlik'e de zarar vermedik. Bugün itibarı ile çok ürün alan, çok ürün satan, ortağına parasını zamanında ödeyen ve bir kuruş kredi kullanmadan kendi ayakları üzerinde duran bir kurum haline gelmiştir. Gelinen bu noktayı *"Ortaklarımızın çok iyi değerlendirmesini istiyorum"* dedi.

PİYASA KOŞULLARI HENÜZ NETLEŞMEDİ
Bugüne kadar iyi ürünü piyasaya, kötüsünü kooperatife verme mantığı olanlar, kazançlarının bir dönemlik olduğunu unutmasınlar. Her yıl kooperatifine düzenli ürün veren ve kooperatifine, Marmarabirlik'e güvenen ortaklarımızın çok olduğunu, kamu oyunda sadece kooperatifine sahip çıkmayanlar ve ürününü özel sektörde değerlendirenlerin sesinin yükseldiğini görmekteyiz ve bu da çok üzücü. Bugüne kadar Marmarabirlik her zaman ortaklarının yanında olmuştur, olmaya da devam edecektir. Fiyatların açıklanmamasının sebebi piyasa koşullarının oluşmamasıdır. Bizler de sahadayız, fiyatları yakından izliyoruz. Özel sektörün almış olduğu fiyatları da biliyoruz. Hiçbir zaman çok az miktarda alınan ürün ile, Marmarabirlik'in almayı planladığı 52 bin ton ürün mukayese edilmesin. Alınacak olan üründen iki kuruş zarar edilmesi halinde korkunç rakamların zarar hanesine yazılacağı unutulmasın. Ortaklarımız bunu iyi bilmelidir ki, Marmarabirlik zarar etmemeli, mutlaka kar etmeli ve yatırım yapmalıdır" dedi.

KAR OLMAZSA ÇARK NASIL DÖNECEK?
Marmarabirlik'in kar etmediği takdirde çarkını döndüremeyeceğini, yatırım yapamayacağını, büyüyemeyeceğini, üreticiye zamanında ödeme yapamayacağını kaydeden Asa, "Otaklar olarak Marmarabirlik'in ayakta durmasını mı istiyoruz, yoksa bir yıllık kazancımızı mı düşünüyoruz? İlk önce bunun kararının verilmesi gerekiyor" dedi. Başkan Asa, açıklamasını şöyle bitirdi:

HEDEF DAHA ÇOK ALIP DAHA ÇOK SATMAK

"Marmarabirlik Yönetim Kurulu olarak, ortağımızın ve Marmarabirlik'in ortak menfaati için görev yapmaya çalışıyoruz. Marmarabirlik güzel bir ivme yakaladı ve bunun da aynı şe kilde sürdürülmesi gerekiyor. Ürün alım ortalamamızı 35 bin tonlardan 45 bin tonlara çıkardık. Satışlarımızı ise 23 bin ton ortalamasından 30 bin tonlara çıkardık. Ortakları mızdan daha çok ürün almak, daha çok ürün satmak ve Marmarabirilik'i zarar ettirmemek gibi yükümlülükle rimizin olduğunun bilinmesini isteriz. Yönetim kurulu olarak alın terinin ne demek olduğunu çok iyi biliyoruz ve ortaklarımızı da kimseye ezdirmeyiz. Ürünün değeri neyse zamanı geldiğinde fiyatını verir, ödememizi de yaparız. Ortaklarımız kooperatiflerine ve Marmarabirlik'e sahip çıksınlar, bizlere de güven sinler. İyi bilinmelidir ki, Marmarabirlik zeytin üreticisi ortakların sigortasıdır" diyen Asa ürün alım fiyatlarının hafta başında açıklanacağını bildirdi.

KIRPART A.Ş.

Elektrik & Otomasyon Bakımcı,
Meslek Lisesi / Meslek Yüksekokulu mezunu,
Elektrik / Elektronik / Otomasyon eğitimi almış,
PLC; Sürücü ve Skada konularında tecrübeli / ilgili,
Arıza takibi yapabilen ve bakımcı formasyonunda çalışmaya istekli,
Bay,
Gemlik / Orhangazi civarında ikamet eden / edebilecek
Askerliğini yapmış ve tercihen sigara içmeyen.

Torna & Frezeci
Meslek Lisesi / Meslek Yüksekokulu mezunu,
Torna Tesviye eğitimi almış / Torna freze tecrübesi olan,
Esnek çalışma saatlerine uyum sağlayabilecek,
Bay,
Gemlik / Orhangazi civarında ikamet eden / edebilecek
Askerliğini yapmış ve tercihen sigara içmeyen.

Mekanik Bakımcı
Meslek Lisesi / Meslek Yüksekokulu mezunu,
Makina / Bakım / İmalat eğitimi almış,
Hidrolik & Pnömatik konusunda bilgili / ilgili,
Arıza takibi yapabilen ve bakımcı formasyonunda çalışmaya istekli,
Bay,
Gemlik / Orhangazi civarında ikamet eden / edebilecek,
Askerliğini yapmış ve tercihen sigara içmeyen.

0 224 586 53 50-169 F +90 224 586 53 53
Gedelek Köyü, 16800 Orhangazi - Bursa

GAZETE DAĞITIMI YAPABİLECEK ELEMAN ARANIYOR
Müracaatların şahsen yapılması rica olunur.
GEMLİK KÖRFEZ GAZETESİ
İstiklal Caddesi Bora Sokak
Stüdyo Prestij yanı GEMLİK
Tel : 513 96 83

AYRINTI

Erhan İZGİ

ATATÜRK'Ü ANLAMAK

Yıllar geçti hâlâ Atatürk'ü anlamaktan söz ediyoruz. Demek ki Atamızı anlayamamışız, bundan sonra da anlayacağımız şüpheli.

Gerçekten onu anlamak istiyorsak söylevini açıp defalarca okumalıyız.

Fakat ne acıdır ki eğitim görmüş milyonlarca insanımızın, gencimizin Ata'mızın Söylev'ini okuduğunu söyleyemeyiz. Hatta yönetici konumunda olan kişilerin birçoğunun da bunu okuduğunu düşünmüyorum.

Üzüntümün bir başka boyutu, bu ülkeyi yeniden yaratan o büyük insanın adını söylemekten kaçınan nice kişileri gördükçe kanım donuyor. Utanmadan Atatürk'e ve O'nun silah arkadaşı İsmet İnönü'ye iki sarhoş diyebilen bir zihniyetin varlığı tehlikenin ne denli büyük oldu ğunu gösteriyor.

TC'den hoşlanmıyor, Türklük kavramından nefret ediyorlar. Atatürk'ü oldum olası sevmiyorlar. Soruyorum Atatürk'ün size ne kötülüğü oldu? Sizler onun sayesinde bulunduğunuz mevkilere gelmediniz mi?

Bu kin, bu öfke niye?

Bütün olumsuz luklara karşın yine de Atamızı anlatmaya devam edelim. Büyük Önder, 3.7.1919 da Erzurum'a geldiğinde çevresindekilerle konuşurken şunları söyler:

"Ulusal amaçlarla ortaya atılacakların yok edilmesini düşünenler bugün yalnız Saray, İstanbul hükümeti ve yabancılardır.

Ama bütün halkın aldatılabileceğini ve bize karşı duruma çevrileceği olasılığını da dü şünmek gerekir."

Görüyoruz ki ne zaman büyük bir kötülükle karşılaş sak kaynağında içimizden birilerini ve yabancıları görüyoruz. Anadolu'daki ayaklanmaların temelinde ya İngi lizler ya Fransızlar ya da yabancı başka güçler yatmaktadır.

Bugün her taşın altından ABD çıkmıyor mu?

Halkımızın bilinçsiz ve cahil olması birilerinin hep işine gelmiştir. Biraz eğitim düzeyimizi yükseltip tarihimizi öğrenseydik o zaman "Tarih te kerrürden ibaret olur muydu?"

Atatürk, halkı cahillikten kurtarıp bilinçlendirmek için cumhuriyeti gerçekleştirdi, bununla birlikte halk odaları, halk evleri ve millet mekteplerini kurarak ülkenin dört bir yanında aydınlanma rüzgârları estirdi. Topluma bin bir zorlukla kazandırılan Köy Enstitüleri ülke ta rihinde cahilliğin belini kırıyor, özgür, kendine güvenen insanlar yetiştiriyordu.

Ulusal Kurtuluş Savaşında çolu ğuyla çocuğuyla direnen Türk halkı Ata'sının sayesin de karanlıktan kurtularak güzel günlere merhaba di yordu.

Ama çok gördüler bu gelişmeyi. Aydınlık gözlerini kör ediyordu birilerinin.

İşte o gün bu gündür halkımız bilimin aydınlığından nasibini alamadı.

Mustafa Kemal: "Yaptığımız ve yapmakta olduğumuz devrimlerin amacı, Türkiye Cumhuriyeti halkını tümden çağdaş ve bütün anlam ve biçimleriyle uygar bir toplum durumuna getirmektir." der. Gördüğümüz gibi her eylemi halka yönelik, halkın mutlu olmasını, gönenç içinde yaşamasını gerçekleştirecek bir çabaydı.

Büyük önder bize çok büyük değerler bırakmıştır; fakat onun için bırakılan en önemli şey bakınız nedir: "Ben, manevi miras olarak hiçbir ayet, hiçbir doğma, hiçbir kalıplaşmış kural bırakmıyorum. Benim manevi mirasım bilim ve akıldır...

Zaman süratle ilerliyor, milletlerin, toplumların, kişilerin mutluluk ve mutsuzluk anlayışları bile değişiyor. Böyle bir dünyada, asla değişmeyecek hükümler getirdiğini iddia etmek, aklın ve bilimin gelişimini inkâr etmek olur...

Benim Türk milleti için yapmak istediklerim ve başarmaya çalıştıklarım ortadadır. Benden sonra beni benimsemek isteyenler, bu temel eksen üzerinde akıl ve bilimin rehberliğini kabul ederlerse, manevi mirasçılarım olurlar." daha ne desin o büyük insan!

Biz toplum olarak her şeyi biliyoruz; fakat bir de bilmediğimizi bir bilsek! "İlim ilim bilmektir/ İlim kendin bilmektir/ Sen kendin bilmezsen / Bu nice okumaktır." demiyor mu O büyük ozan Yunus Emre?

Vatandaşlar olarak Atatürk'e layık bireyler olabildik mi?

Bu soruya yanıt verelim.

Böyle bir derdimiz yoksa söyleyecek sözümüz de yok demektir.

Türk halkı seni sonsuza dek unutmayacaktır.

Büyük Atatürk'ü 75 yıl sonra özlemle anıyor ve yaptıkları karşısında saygıyla eğiliyorum.

"Grup Bortürkü"den Sonbahar konseri

Uludağ Üniversitesi Gemlik Asım Kocabıyık Kültür Merkezi'nde, Borusan Holding kuruluşu Borçelik Çelik San. Tic.A.Ş. çalışanlarınca oluşturulan "Grup Bortürkü" tarafından bir sonbahar konseri verildi.

Hukuk Fakültesi ve Gemlik Asım Kocabıyık Meslek Yüksek Okulu öğrencilerinin sınav öncesi gönüllerince eğlendiği ve Gemlik halkının büyük ilgi gösterdiği konserde sevilen 21 türkü seslendirildi ve yaklaşık üç yüz kişi izledi.

Orkestranın söylediği parçalarla coşarak, türküle rimize oyunları ve alkışları ile eşlik eden öğrencilerimiz unutulmaz bir sonbahar konseri izlediler.

Gemlik Asım Kocabıyık Meslek Yüksekokulu Müdürü Prof. Dr. İlhan Turgut yaptığı konuşmasında, kültür merkezini yaptıran Sayın Asım Kocabıyık'ı rahmetle anarak, bu merkezi yoğun bir şekilde kullanma arzusunda olduklarını belirtti. Katkılarından dolayı Bortürkü grubuna teşekkür ederek çiçek ve plaket sundu.

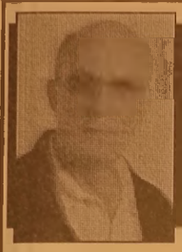

Serbest Kürsü

Cengiz ÖZARSLAN
Emekli Teknoloji ve Tasarım Öğretmeni

ATATÜRK'ÜN SANAT ANLAYIŞI VE GÜNÜMÜZ

10 Kasım 2013'de Ulu Önder Mustafa Kemal Atatürk'ün 75 nci ölüm yıldönümünü anacağız.

Cumhuriyetimizin kuruluş yılı ile Atatürk'ümüzün ölüm tarihi (1923-1938) yılları arasındaki sanata bakış anlayışını siz okurlarla paylaşmak istiyorum.

Atatürk yurt içi ve yurt dışı gezilerinde sanat olaylarını yakından takip eder, opera, tiyatro, resim sergisi gibi etkinliklere katılırdı.

Cumhuriyetimizin kuruluş yıllarında Avrupa'ya müzik ve resim tahsiline giden Cemal Reşit Bey, Ulvi Kemal Erkin, Adnan Saygun gibi kompozitörler, İbrahim Çallı, İsmail Namık gibi ressamlar bunların bazılarıdır.

Türkiye'nin modern bir mirası olması için Avrupa'dan şehir planlamacılar ve Mimarlar getirtmiştir. Genel Kurmay Başkanlığı ve Milli Savunma Bakanlığı binaları bu dönemin ilk ürünleridir.

Türk mimarlarına maddi ve manevi destek vererek bu yolla milli mimarlık akımının ortaya çıkmasını sağlamıştır.

1937 yılında Resim ve heykel müzesini açmış Türkiye'de resim ve heykel sanatları önemli gelişme sağlamıştır.

Değerli okurlar, insanlar var oluşundan bu yana felsefede bilim, sanatta güzeli, dinde tanrıyı aramıştır.

Bu üç sağ ayağı Atatürk döneminde gerçek değerleriyle yansıtılmıştır.

Atatürk'ün vefatından sonra diğer dallarda olduğu gibi sanatta da deformasyon (kırılma) olmuştur.

Bu toplumun çağ atlamasını istiyorsak, çağdaş düşüncelerden uzaklaşmadan Bilime, sanata, dine gerçek değerler vererek toplumumuzu yüceltebiliriz.

Bütün kesimleri sanata özlenen değeri vermeyi tiyatro, opera, resim sergilerini izlemeye ve açılışlara davet ediyorum.

Bursa Kent Müzesinde Atatürk Sergisi

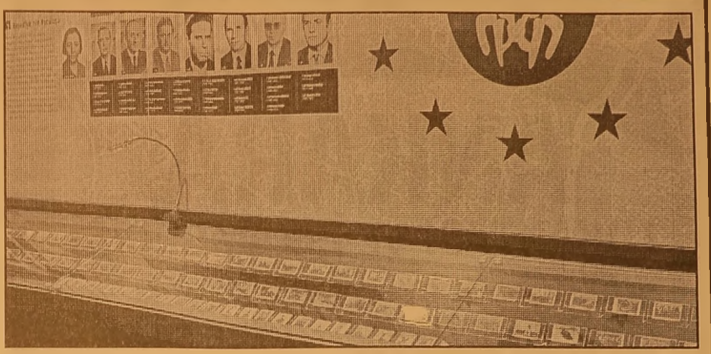

Gazi Mustafa Kemal Atatürk, ölümünün 75. yıldönümünde Bursa Kent Müzesinde özel bir sergiyle anılacak Gazi Mustafa Kemal Atatürk, ölümünün 75. yıldönümünde Bursa Kent Müzesi'nde özel bir sergiyle anılacak. '10 Kasım Atatürk'ü Anma Günü' nedeniyle hazırlanan sergide, 83 adet Atatürk kartpostalı Bursalıların izlenimine sunuluyor. Bir ay boyunca Bursa Kent Müzesi'nde izlenebilecek olan sergide, Bursalı Lütfü Şenol'un 1950'li yıllarda biriktirdiği fotoğraflar yer alıyor. Sergideki fotoğraflar Lütfü Şenol'un çocukları Ali Şenol, Ayfer Sipahi ve Aynur Maktav tarafından Bursa Kent Müzesi'ne bağışlandı. Küçük boy orijinal fotoğraflarda Atatürk ve arkadaşlarının görüntüleri bulunuyor.

Milli Eğitim'den merkezi sınavlara saat ayarı

Ortaöğretime geçişte 8. sınıflara uygulanacak merkezi sınavların arasındaki 50 dakikalık dinlenme süresinde Milli Eğitim Bakanlığı değişikliğe gitti. 28-29 Kasım tarihlerinde gerçekleşecek ortak sınavların süresi 40, sınavlar arasındaki dinlenme aralığı ise 30 dakika olacak. Ortaöğretime geçişte bu yıl ilk kez uygulanacak olan merkezî sınavlara 3 hafta kaldı. 8. sınıf öğrencileri, 28 Kasım Perşembe günü Türkçe, matematik ve din kültürü; 29 Kasım Cuma günü ise fen, inkılap tarihi ve yabancı dil derslerinden ortak sınava girecek. Yaklaşık 1,5 milyon öğrenciyi ve aileleri ni yakından ilgilendiren sınavlarla ilgili önemli bir değişiklik yapıldı. Sınavlar arasında dinlenmek için verilen 50 dakikalık molalar, 30'a indirildi. Düzenlemeyle ortak sınavların süresi 40, sınavlar arasındaki dinlenme zamanı ise 30 dakika oldu. Haberde eğitimcil er, 50 dakikalık sürenin fazla oldu ğuna dikkat çekmişti. Bu durumun, sonraki sınava girecek olan öğrencide kaygı artışına sebep olabileceğini vurgulamıştı. Merkezî sınavlar arasında verilecek dinlenme süreleri nin 30 dakikaya düşürül düğü haberini, Milli Eğitim Bakanlığı Müsteşarı Yusuf Tekin verdi. Sosyal paylaşım sitesi Twitter hesabından açıklama yapan Tekin, Temel Eğitimden Ortaöğretime Geçiş (TEOG) Sınavı ile ilgili geçtiğimiz hafta Türkiye genelinde pilot uygulama yapıldığını söyledi

KAŞEDE BEKLEMEK YOK
KALİTELİ KAŞELER
UYGUN FİYATLARLA
GÜN İÇİNDE TESLİM EDİLİR

GÜLER AJANS
MATBAACILIK - YAYINCILIK - REKLAMCILIK
İstiklal Caddesi Bora Sokak No : 3/B GEMLİK
Tel : (0.224) 513 96 83 Fax : 513 35 95

ŞOFÖR
ESNEK ÇALIŞMA SAATLERİNE UYGUN MAKAM ŞOFÖRÜ ARANIYOR
VERONA MERMER
Yalova Yolu 2. KM.
GEMLİK
Tel : 514 20 21

ELEMAN
FİRMAMIZDA ÇALIŞACAK DENEYİMLİ
FORKLİFTLER
ARANIYOR
AĞDEMİR GÜMRÜKLEME
TAH. TAAH. NAK. GÜM.
TAAH. GIDA HYV. TEMİZ. HİZ. İTH.
İHR. SAN. TİC. LTD.ŞTİ
Gemport Liman Sahası
Tel : 524 75 24

ANKARA
LOKANTASI VE İŞKEMBECİSİ

SULU YEMEK ÇEŞİTLERİ
IZGARA ÇEŞİTLERİ
İŞKEMBE ÇORBASI
AYAK PAÇA
KELLE PAÇA
DAMAR TUZLAMA
EDİRNE TAVA
ARNAVUT CİĞERİ
PİDELİ KÖFTE

GECE SAAT
01.00'E KADAR
AÇIĞIZ

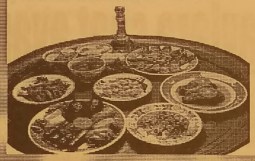

Gazhane Cad.
No : 22 GEMLİK
(Ömürlü Pastanesi)
0 532 434 89 55

Çağdaş Türkiye Cumhuriyeti'nin kurucusu, Mustafa Kemal Atatürk'ü bir kez daha saygı, minnet ve özlemle anıyoruz.

ANAÇEV
Anadolu Çağdaş Eğitim Vakfı
GEMLİK ŞUBESİ

ELEMAN

YALOVO YOLU 3. KM.
DEKİ İŞYERİMİZDE
ÇALIŞACAK GARSON
VE KOMİ ARANIYOR

513 81 96

DEVREN SATILIK

YÜKSEK CİROLU
RESMİ KURUMUN SU
ANA BAYİİ
DEVREN SATILIKTIR

0 532 768 23 70

ELEMAN

OFİS PROGRAMLARINI
İYİ KULLANABİLEN
ÖN MUHASEBE
ELEMANI ARANIYOR

VERONA MERMER
Yalova Yolu 2. KM.
GEMLİK
Tel : 514 20 21

KAŞEDE BEKLEMEK YOK
KALİTELİ KAŞELER UYGUN FİYATLARLA
1 SAATTE TESLİM EDİLİR

GÜLER AJANS
MATBAACILIK - YAYINCILIK - REKLAMCILIK

İstiklal Caddesi Bora Sokak No : 3/B GEMLİK
Tel : (0.224) 513 96 83 Fax : (0.224) 513 35 95

Çalışan annelere bir müjde daha!

Çalışan anneleri rahatlatmaya yönelik adımlara yenileri ekleniyor. Başta Milli Eğitim olmak üzere dört bakanlık işbirliğine gitti.

Tam gün eğitim verilen okullarda ders saatleri, mesai bitimiyle uyumlu hale getirilecek. Öğrenciler, annelerinin işten çıktığı saate kadar etütte tutulacak. Çalışmanın yeni yıla yetiştirilmesi planlanıyor.

Kadınların iş hayatına katılımını artırmak için pek çok düzenleme hayata geçirildi. Son olarak çalışan anneleri rahatlatmak amacıyla yeni bir adım daha atılıyor. Buna göre tam gün eğitim verilen okullarda, ders ve çalışma saatleri uyumlu hale getirilecek. Velilerin talebi doğrultusunda etüt uygulamasına geçilecek. Öğrenciler, annelerinin işten çıktığı saate kadar 'etüt'te tutulacak.

Milli Eğitim, İçişleri, Maliye ve Çalışma ve Sosyal Güvenlik bakanlıklarının ortak yürüttüğü projenin aralık sonuna kadar tamamlanması bekleniyor.

Türkiye'de kadınların işgücüne katılımı, AB ortalamasına göre oldukça düşük seviyede. Kadınların hem çalışmasını hem de anne olmasını teşvik etmek için dört bakanlık işbirliğine gitti. Habere göre; Milli Eğitim, Çalışma ve Sosyal Güvenlik, Maliye ile İçişleri bakanlıklarının yıl sonuna kadar bitirmeyi planladıkları çalışma, önemli değişiklikleri içeriyor. Bu adımlardan biri, çalışan anneler için mesai bitimine kadar çocuklarının okulda tutulması. Bu amaçla okul saatlerinin, çalışma saatleriyle uyumu sağlanacak. Okullar da derslerin, mesai saatlerinden biri-iki saat önce bitmesi, özellikle çalışan anneler için ciddi sorun teşkil ediyor. Örneğin okul saat 15.00'te dağılırken annenin mesaisi 17.00'de bitiyor. Bu iki saatlik süre içinde çocukların eve gelmesi, eve gelse de tek başına kalması sorun oluşturabiliyor. Yaşanan sıkıntıları en aza indirmek için çalışan annelere yönelik rahatlatıcı tedbirler alınacak. Tam gün eğitim verilen okullarda, velilerin talebi olması durumunda etütler gerçekleştirilecek. Bu etütler için velilerden uygun bir ücret alınacak. Böylece öğrenci, anne ya da babası işten çıkana kadar güvenli ortamda tutulacak. Yine çalışan anneleri rahatlatmak amacıyla kreş sayıları artırılacak. Kreşlerin yaygınlaşması ve bu hizmeti uygun ücretlerle sunabilmeleri amacıyla özel sektöre yönelik teşvikler geliştirilecek. Çocukların kreş yaşına gelinceye kadar bakım hizmetleri için alternatif modeller geliştirilecek. Yine bu kapsamda çocuk dostu sosyal ve kültürel bir ortamın oluşturulmasına yönelik destek programları hazırlanacak.

Eylül ayı sanayi üretim verileri açıklandı

Türkiye İstatistik Kurumu, eylül ayı sanayi üretim verilerini açıkladı. Açıklanan rakamlara göre Eylül ayında sanayi üretimi, yüzde 6.4 arttı.

Sanayi üretimi, eylülde mevsim ve takvim etkisinden arındırılmış olarak bir önceki aya göre yüzde 5,8, takvim etkisinden arındırılmış olarak geçen yılın aynı ayına göre yüzde 6,4 arttı.Türkiye İstatistik Kurumu (TÜİK), 2013 yılı eylül ayı sanayi üretim endeksi sonuçlarını açıkladı. Buna göre, eylülde mevsim ve takvim etkisinden arındırılmış sanayi üretimi, bir önceki aya göre yüzde 5,8 artış gösterdi.

Sanayinin alt sektörleri incelendiğinde, eylülde bir önceki aya göre madencilik ve taşocakçılığı sektörü endeksi yüzde 4,9, imalat sanayi sektörü endeksi yüzde 6,6, elektrik, gaz, buhar ve iklimlendirme üretimi ve dağıtımı sektörü endeksi ise yüzde 1,3 arttı. Takvim etkisinden arındırılmış sanayi üretimi, eylül de geçen yılın aynı ayına göre yüzde 6,4 arttı. Eylülde, geçen yılın aynı ayına göre madencilik ve taşocakçılığı sektörü endeksi yüzde 4,3 azaldı. İmalat sanayi sektörü endeksi yüzde 8,0, elektrik, gaz, buhar ve iklimlendirme üretimi ve dağıtımı sektörü endeksi yüzde 1,3 arttı. Mevsim ve takvim etkisinden arındırılmış sanayi üretimi, yılın üçüncü çeyreğinde bir önceki çeyreğe göre yüzde 1, takvim etkisinden arındırılmış sanayi üretimi de geçen yılın aynı çeyreğine göre yüzde 3,7 arttı.Türkiye İstatistik Kurumu (TÜİK), Sanayi Üretim Endeksi Eylül 2013 verilerini açıkladı. Buna göre, sanayinin alt sektörleri incelendiğinde, 2013 yılı üçüncü çeyreğinde bir önceki çeyreğe göre madencilik ve taşocakçılığı sektörü endeksi yüzde 3,3 azaldı. Bu dönemde imalat sanayi sektörü endeksi yüzde 1,4, elektrik, gaz, buhar ve iklimlendirme üretimi ve dağıtımı sektörü endeksi ise yüzde 0,3 arttı. Mevsim ve takvim etkisinden arındırılmış sanayi üretimi, yılın üçüncü çeyreğinde bir önceki çeyreğe göre yüzde 1 artış gösterdi.

GEMLİK EHBERİ

GEREKLİ TELEFONLAR	
İtfaiye	110
Polis İmdat	155
Jandarma İmdat	156
Jandarma K.	513 10 55
Polis Karakolu	513 18 79
Gar. Kom.	513 12 06

KAYMAKAMLIK	
Kaymakamlık	513 10 51
C.Savcılığı	513 10 53
C.Savcı Yrd.	513 29 54
Emniyet Müd.	513 10 28

ULAŞIM	
DENİZ UÇAĞI	513 65 13
Pegasus Akmis Seyahat	514 63 62
METRO	513 12 12
Aydın Turizm	513 20 77
Sözer Turizm	512 10 72
Kanberoğlu-Esadaş	514 45 49
Anıtur	514 47 71
Kamil Koç	512 01 83

HASTANELER	
Devlet Hastanesi	517 34 00
Sahil Dev. Hast.	513 23 29
Mer.Sağ.Ocağı	513 10 68
Tomokay Tomografi	513 65 29
Konur Tıp Mrk.	514 80 80

TAKSİLER	
Körfez Taksi	513 18 21
Çınar Taksi	513 24 67
Güven Taksi	513 32 40
Gemlik Taksi	513 23 24
Manastır Taksi	517 33 94

RESMİ DAİRELER	
Telefon Arıza	121
UEDAŞ ARIZA	186
UEDAŞ İşletme	513 45 03
Statyum	514 00 95
Orm.Böl.Şef.	513 12 86
Milli Eğt. Md.	513 11 74
Halk Kütüphane	513 13 53
Askerlik Şb.	513 10 57
Karayolları	513 13 08
Liman Baş.	513 11 33
Mal Müd.	513 10 95
Nüfus Md.	513 37 42
Özel İd. Md.	513 15 07
Tapu Sicl. Müd.	513 14 14
Müftülük	513 13 64
Gümrük Md.	524 85 86
Ver. Dairesi Md.	513 10 92
İlçe Tarım Müd.	513 10 45
İlçe Seç. Md.	513 77 73
Halk Eğitim Müd.	513 18 46
İŞ-KUR	513 71 66

BELEDİYE	
Santral	513 45 21 -23
Başkanlık	513 45 20
Zabıta	513 24 32
BUSKİ	514 57 96
İtfaiye	513 23 25
Muhasebe Md.	513 45 21-182
Yazı İşl. Md.	513 45 21-111
Su Arıza	Yalnız 185

DENİZ OTOBÜSÜ	
Bursa	256 77 84
Mudanya	544 30 60
Yenikapı	(212) 516 12 12
Yalova	(226) 811 13 23
İDO İmam Aslan Dinlenme Tes.	513 23 94

VAPUR - FERİBOT	
Yalova	(226) 814 10 20
Topçular	(226) 363 43 19
Eskihisar	(262) 655 60 31

OTOBÜS	
Şehirlerarası	261 54 00
Otobüs Terminali	(18 Hat)

DAĞITICILAR	
GEMDAŞ	513 29 29
Aygaz	513 12 95
Habaş	513 16 37
Mogaz	513 75 58
Ergaz	513 88 43
İpragaz	513 22 59
Habaşgaz	513 45 46
Yeni Likitgaz	513 65 00
BP Gaz	514 59 81
Bütünler Likitgaz	513 80 00
Akçagaz	514 88 70
Totalgaz	514 17 00
Akcan Petrol	513 10 79
MAR-PET	513 30 33
Tuncay Otogaz	513 16 45
Beyza Petrol	513 01 03

Gemlik Körfez
GEMLİK'İN İLK GÜNLÜK SİYASİ GAZETESİ

YEREL SÜRELİ YAYIN
YIL : 41 SAYI : 4719
FİYATI : 50 Kr. (KDV Dahil)
Sahibi : Kadri GÜLER
Sorumlu Yazı İşleri Müdürü : Serap GÜLER
İstiklal Cad. Bora Sok. No:3/B
Tel : 513 96 83 Fax : 513 35 95 GEMLİK
Yönetim ve Basım Yeri :
GÜLER AJANS
Matbaacılık-Yayıncılık-Reklamcılık Tesisi
İstiklal Cad. Bora Sok. No:3/B GEMLİK
(Dini bayram Günleri ve Pazar günleri yayınlanmaz)

GEMLİK SİNEMA GÜNLÜĞÜ

VENÜS SİNEMASI
ŞEVKAT YERİM DAR :
12:00-14:00-16:00-18:00-20:15
ŞEYTAN-I RACİM :
11:45-14:15-16:15-18:30-20:30
TURBO: 11:30-13:30
GÜNCE : 15:30-17:30-20:00
REZERVASYON
513 33 21

Sivas kafilesinde Pinto ve Sestam yok

Bursaspor'da Sivas kafilesinde Pinto ve Sestak'ın yer almaması dikkat çekti. Bursaspor Teknik Direktörü Christoph Daum, bugün oynanacak Sivasspor maçı kadrosuna 2 golcüsü Sestak ve Pinto'yu almadı. Civelli'nin cezalı olması sebebiyle Sivas'a götürülmesi beklenilen Pinto ve Sestak sürpriz şekilde Bursa'da kaldı. Sestak en son ligin 6. haftasında oynana Akhisar Belediyespor maçında 68. dakikada Enes Ünal'ın yerine oyuna dahil oldu. Pinto ise en son yeşil beyazlı formayı 4. haftada oynanan Beşiktaş maçında terletti. Bu 2 futbolcu o maçlardan sonra yeşil beyazlı takımda kadroya giremiyor.

DAUM SİVAS'A 5 YABANCI GÖTÜRDÜ

Bursaspor'da Civelli'nin cezalı olması sebebiyle, Pinto veya Sestak'tan birinin Sivas'a götürülmesi bekleniliyordu. Fakat bu iki ismi de kadroya dahil etmeyen Daum, 19 kişilik kadroda 5 yabancı futbolcuya yer verdi.
Bu sezon eleştirilen 2 futbolcu için devre arasında gelen tekliflerin değerlendirileceği öğrenildi.

İş Arayanlar ve İşverenler BİİB'te Buluşuyor

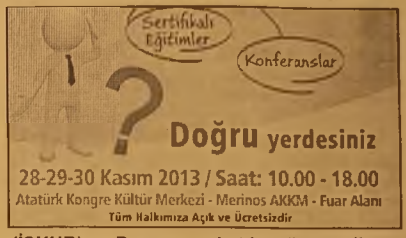

Bursa Valiliği, Bursa Büyükşehir Belediyesi, Bursa Kent Konseyi (BKK), Türkiye İş Kurumu (İŞKUR) ve Bursa Ticaret ve Sanayi Odası'nın (BTSO) işbirliğiyle bu yıl 2'ncisi yapılan BİİB, 28-29-30 Kasım 2013 tarihleri arasında Merinos AKKM'de kapılarını açıyor. Bursa Kent Konseyi (BKK) Başkanı Semih Pala, *"İşverenler ile iş arayanları 28-29-30 Kasım 2013 Perşembe, Cuma ve Cumartesi günleri arasında buluşturacak olan '2. Bursa İnsan Kaynakları ve İstihdam Buluşması'na (BİİB) ilgilenen herkesin katılmasını bekliyoruz"* dedi.
Bursa Valiliği, Bursa Büyükşehir Belediyesi, Bursa Kent Konseyi (BKK), Türkiye İş Kurumu (İŞKUR) ve Bursa Ticaret ve Sanayi Odası'nın (BTSO) işbirliğiyle bu yıl 2'ncisi yapılan 'Bursa İnsan Kaynakları ve İstihdam Buluşması (BİİB), 28-29-30 Kasım 2013 tarihleri arasında Atatürk Kongre Kültür Merkezi (Merinos AKKM) Fuar Alanı'nda kapılarını açıyor. BKK Başkanı Semih Pala, buluşma kapsamında 150'ye yakın şirketin ve kurumun stant açacağını belirtti. Birçok önemli ismin konuşmacı olarak katılacağı paneller ve seminerler organize edileceğini söyleyen Semih Pala, girişimcilik, iş güvenliği, sertifikalı eğitim programları gibi farklı konuların ele alınacağını ifade etti. Bursa'nın ve Türkiye'nin önde gelen sanayi kuruluşlarının yoğun ilgi gösterdiğini de açıklayan Pala, "Bu yıl ikincisi düzenlenen BİİB için hazırlıklar tüm hızıyla sürüyor. Buluşmayı düzenleyen komiteye birçok firma stant açmak için başvuruda bulundu

Yuvanıza Giden Yol
MANASTIR EMLAK
GAYRİMENKUL DANIŞMANLIĞI
Sebahattin DEMİR
Emlak Müşaviri
www.manastiremlakgemlik.com

TEL & FAX: 0224 517 33 10 CEP: 0532 744 33 83 E-MAIL: manastiremlak@hotmail.com
www.manastiremlak.sahibinden.com - www.ilan.com.tr/manastiremlak

GemlikKörfez

Kuruluş:1973

GEMLİK'İN İLK GÜNLÜK SİYASİ GAZETESİ

11 Kasım 2013 Pazartesi www.gemlikkorfezgazetesi.com 50 Kr.

Cumhuriyetin değerleri bir bir elden çıkartılıyor

CHP ilçe Başkanlığı Atatürk'ün ölümü nün 75. yıldönümü nedeniyle parti merkezinde semi ner düzenledi. 4'de

Ölümünün 75. yıldönümünde ulusu onu unutmadı

Atamızı, saygı ve sevgiyle andık

Büyük Kurtarıcı, Cumhuriyetimizin kurucusu, Mustafa Kemal Atatürk'ü, ölümünün 75. yılında, ulusca törenlerle andık. Haberi sayfa 2'de

MHP Adayı Bıyıklı, Devlet Bahçeli ile görüştü

Gemlik MHP Belediye Başkan adayı Adnan Bıyıklı, İl Başkanı Hasan Toktaş ve İlçe Başkanı Osman Durdu ile MHP Genel Başkanı Devlet Bahçeli'yle görüştü. Bıyıklı, "Milli Değerlerimizi Yaşa ve Yaşat Mitingi" ile ilk adımı atmak istediklerini belirtti. Haberi sayfa 5'de

Güne Bakış

Kadri GÜLER
kadri_guler@hotmail.com

Yıkın heykellerimi..

Büyük kurtarıcıyı 75. ölüm yıldönümünde bir kez daha andık.

Ankara'da Mustafa Kemal'in mozelesinin bulunduğu Anıtkabir, dün yine sevenlerince dolup taştı.

Yurdun dört bir köşesinde sevgiyle anıldı Mustafa Kemal..

Gemlik CHP ilçe başkanlığında da bir anma toplantısı vardı.

Genç bir kızımızın bu toplantıda okuduğu, sizlerin de birçok kez dinlediğinizi bir şiir dinledik dün. Bunu sizlerle paylaşmak istiyorum. Şiir her şeyi anlatıyor. Başka söze hacet yok. Dev. 4'de

Gemlik Polisi hırsızlık şebekesini çökertti

Gemlik Emniyet Müdürlüğü Asayiş Şubesi görevlileri, bir çok kişinin canını yakan bir hırsızlık şebe kesini çökertti. Uzun süredir izlenen şebeke elemanlar evlerden ve işyerlerinden bilgisayar, telefon, televizyon monitör gibi araçları çalıyorlardı. 3 kişilik şebeke, Asayiş Şubesi görevlileri tarafından yakalanarak sorgulandı. Dün, Adliye'ye çıkarılan şebeke elemanları tutuklandı.

Ölümünün 75. yıldönümünde ulusu onu unutmadı

Atamızı, saygı ve sevgiyle andık

Büyük Kurtarıcı, Cumhuriyetimizin kurucusu, Mustafa Kemal Atatürk'ü, ölümünün 75. yılında, ulusca törenlerle andık.
Dün, Atatürk Anıtı önünde düzenlenen törende, anıta saat 9.05 de Kaymakam Cahit Işık, Garnizon Komutanı Kıd. Alb. Ersan Kazaz, Belediye Başkan vekili Refik Yılmaz çelenk sunarak saygı duruşunda bulundular. Atatürk'ün öldüğü anda fabrikaların ve gemilerin sirenlerinin çalmasıyla 2 dakikalık saygı duruşunda bulunuldu. Ardından İstiklal Marşımız okunurken, göndere bir askerin çektiği bayrak, yarıya indirildi.

İP MİLLİ KOMİTE ÇELENK KOYDU

Resmi tören ardından İşçi Partisi, Milli Komite v ADD liler Atatürk Anıtına çelenk sunumunda bulundular.
İP ve Milli Merkez Komite Başkanı Muarrem Çelik, *"Milli bayramlarda ve Atatürk'ün ölüm yıldönümlerinde çelenk koymalarını engelleyen AKP hükümetini eleştirdi. Çelik, Atatürk'müzü etkisizleştirmek için anıtına ölüm günün de bile saat 9.05 den önce çelenk koymamız engelleniyor. Kim engeliyor bunu, milli olan herşeye düşman olan AKP hükümeti. Arkadaşlar hep beraber Mustafa Kemal'in Askerleriyiz diye haykıralım."* dedi.
Daha sonra törene katılanlar *"Mustafa Kemal'in Askerleyiz."* diye slogan attılar.

ATATÜRK OROTORYOSUNU SÖYLEDİLER

Daha sonra, Manastır Kültür Merkezi'nde anma töreni düzenlendi. Saygı duruşuyla başlayan törende, İstiklal Marşı'nın söylenmesinin ardından, Atatürk şiirleri okundu. Günün anlamını belirten konuşmanın yapılmasının ardından Mustafa kemal Atatürk'ün yaşamını anlatan bir görsel sunum gerçekleştirildi. Atatürk Haftası nedeniyle ilk, orta okul ve liseler arasında düzenlenen şiir, kompozisyon ve resim yarışmasında dereceye giren öğrencilere ödüllerinin verilmesinden sonra Ticaret Meslek Lisesi öğrencileri Atatürk Orotoryosu'nu seslendirdiler. Tören bir öğrencinin söylediği türkülerle son buldu.
Törene MHP ve SP'lilerin katılmadığı görüldü.

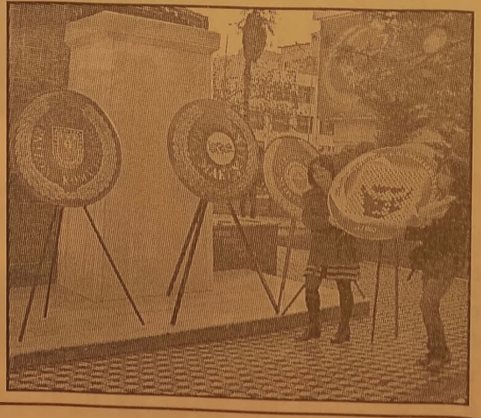

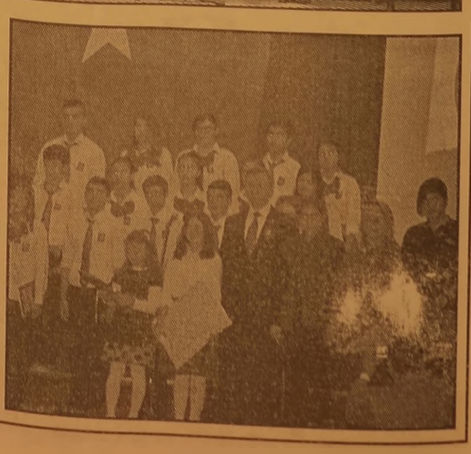

Günlerdir aranan gençlerin cesedi uçurumda bulundu

Bursa'nın İnegöl ilçesinde pazartesi akşamından itibaren aranan bir genç ile kız arkadaşı, 60 metrelik uçurumdan uçan araçta ölü bulundu. Edinilen bilgiye göre, İnegöl'de bir fabrikada pazarlama elemanı olarak çalışan 27 yaşındaki Hüseyin Aydemir ile yine bir mobilya fabrikasının muhasebe bölümünde çalıştığı öğrenilen 26 yaşındaki Elif Cebeci, pazartesi akşamından itibaren kayıp olarak aranıyordu. Jandarma ve emniyet ekiplerinin yanı sıra aileleri tarafından 5 günden beri aranan gençler, bu sabah saatlerinde bisikletleri ile gezmeye çıkan çocuklar tarafından bulundu. Edinilen bilgiye göre, İnegöl'de ikamet eden H.C, H.D. ve E.Y. bisikletleri ile İnegöl'e bağlı Gülbahçe köyüne gitmek için yola çıktı. Çocuklardan H.D., bisikletten inerek yolun kenarına gittiğinde yaklaşık 60 metre aşağıda dere yatağında bir beyaz araç olduğunu fark etti. Çocuklar durumu jandarmaya bildirdi. Dere yatağına inen jandarma ve sağlık ekipleri, 16 PK 201 plakalı hafif ticari aracın camından fırlayan gençlerin öldüğünü belirledi. Savcının incelemesinin ardından cesetler, köylülere ait traktörün römorkuna konularak dere yatağından çıkarıldı. Olay yerine gelen yakınları ise, gençlerin telefonlarının açık olmasına rağmen sinyallerinden bugüne kadar kendilerine ulaşılamamasına tepki gösterdi. Yakınları ayrıca yetkililerin "kız kaçırma" ihtimali üzerinde durmasına da tepki gösterdi. İtfaiyeye ait cenaze aracına konulan cesetler, İnegöl Devlet Hastanesi morguna kaldırıldı.

Karbonmonoksit gazından zehirlendiler

Bursa'nın Orhan gazi ilçesinde, sobadan sızan karbonmonoksit gazından 3 kişi zehirlendi.
Olay Camikebir Mahallesi Turist yolu üzerindeki bir apartmanda meydana geldi. Özdemir Ürker (47), eşi Cevriye ve oğlu Oğuzhan (18) ile birlikte evde otururken, yanan sobanın bacasından sızan karbonmokosit gazı evin içine dolmaya başladı. Bir süre sonra zehirlendiklerini anlayan ailenin oğulları Oğuzhan Ürker, durumu 112'ye bildirdi. Genç adamı telefonla yönlendiren sağlık ekipleri, aynı anda evin adresini alarak süratle bahse konu yere intikal etti.Anne ve babaya göre durumları daha ağır olan Oğuzhan Ürker'e olay yerinde müdahale eden sağlık ekipleri, genci Orhangazi Devlet Hastanesi'ne kaldırdı. Anne ve babası ise özel bir araçla hastaneye kaldırılarak burada müşahede altına alındı.

Otokros yarışçısı ölümden döndü

Türkiye Otokros Şampiyonası'nın Orhangazi etabında şov dünyasının ünlü ismi Ümit Erdim, lastiği patlayan aracıyla yaptığı kazayı ucuz atlattı. OTOKROS yarışlarının Orhangazi'deki ilk gününde 6 kategoride yarışlar yapıldı. Toplam 16 pilotun yarıştığı ilk günün yarışmalarında Orhangazi pistinde nefes kesen görüntüler yaşandı. 2013 Türkiye Otokros Şampiyonası'nın 6'sı ulusal, 2'si mahalli toplam 8 yarıştan oluşan Orhangazi etabı başlamıştı.

Kaza yapan motosiklet sürücüsü şoka girdi

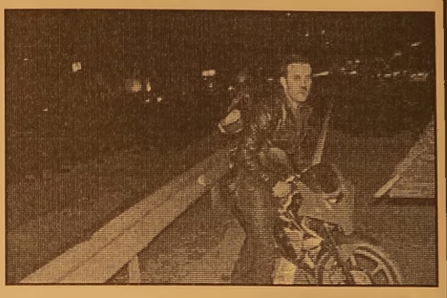

Bursa'da hafif ticari araçla çarpışan motosiklet takla attı. Kazada, motosiklet sürücüsü 38 yaşındaki Mert A. hafif, arkasında oturan 41 yaşındaki Arzu Kırmızı ağır yaralandı.
Olayın şokunu üzerinden atamayan sürücü, hasar gören motosikletini kaldırıp yolun karşısına götürmek istedi. Sürücü, polis ve çevredekiler tarafından güçlükle sakinleştirilip hastaneye gönderildi.
Kaza, Yalova-Bursa karayolu, Terminal kavşağı yakınlarında meydana geldi. Bursa yönüne gelen Mert A. yönetimindeki 34 UZ 2579 plakalı motosiklet, hafif ticari araçla çarpıştı. Çarpışmanın etkisiyle takla atan ve yaklaşık 30 metre savrulan motosikletin kasksız sürücüsü hafif, arkasında oturan ve kask takmadığı belirlenen Arzu Kırmızı ise ağır yaralandı. Hafif ticari araç ise kazanın ardından kısa bir süre durakladıktan sonra hızla uzaklaştı.
Kazada yaralanan Arzu Kırmızı, çağrılan ambulansı acılar içersinde beklerken, olayın şokunu yaşayan sürücü ise hasar gören motosikletini caddeden karşıya geçirmek istedi. Murat A.'yı çevredekiler ve polis sakinleştirmeye çalıştı. Arzu Kırmızı ile Murat A. daha sonra ambulans ile Çekirge Devlet Hastanesi'ne kaldırıldı.
Polis, kazanın ardından kaçan aracın sürücüsünü yakalamaya çalışırken, Bursa Cumhuriyet Savcılığı da olayla ilgili soruşturma başlattı.

KAŞEDE BEKLEMEK YOK
KALİTELİ KAŞELER
UYGUN FİYATLARLA
GÜN İÇİNDE TESLİM EDİLİR

GÜLER AJANS
MATBAACILIK - YAYINCILIK - REKLAMCILIK
İstiklal Caddesi Bora Sokak No : 3/B GEMLİK
Tel : (0.224) 513 96 83 Fax : 513 35 95

Gemlik Körfez
GEMLİK'İN İLK GÜNLÜK SİYASİ GAZETESİ

Güne Bakış

Kadri GÜLER
kadri_guler@hotmail.com

Yıkın Heykellerimi...

Ey milletim!
Ben Mustafa Kemal'im..
Çağın gerisinde kaldıysa düşüncelerim.
Hala en hakiki mürşit değilse ilim,
Kurusun damağım dilim
Özür dilerim.

Unutun tüm dediklerimi
Yıkın diktiğiniz heykellerimi.

Özgürlük hala
En yüce değer
Değilse eğer.
Prangalı kalsın diyorsanız köleler,

Unutun tüm dediklerimi
Yıkın diktiğiniz heykellerimi.

Yoksa çağdaş medeniyetin bir anlamı
Ortaçağa taşımak istiyorsanız zamanı
Baş tacı edebiliyorsanız
Sanatın içine tüküren adamı.

Unutun tüm dediklerimi
Yıkın diktiğiniz heykellerimi.

Yetmediyse acısı şiddetin savaşın,
Anlamı kalmadıysa
Yurtta sulh dünyada barışın,
Eğer varsa ödülü silahlanmayla yarışın,

Unutun tüm dediklerimi
Yıkın diktiğiniz heykellerimi.

Özlediyseniz fesi peçeyi,
Aydınlığa yeğliyorsanız kara geceyi,
Hala medet umuyorsanız
Şıhtan şeyhten dervişten,
Şifa buluyorsanız
Muskadan üfürükçüden,

Unutun tüm dediklerimi
Yıkın diktiğiniz heykellerimi.

Eşit olmasın diyorsanız kadınla erkek.
Kara çarşafa girsin diyorsanız
Yobazın gazabından ürkerek,
Diyorsanız ki okumasın
Kadınımız kızımız
Budur bizim alın yazımız,

Unutun tüm dediklerimi
Yıkın diktiğiniz heykellerimi.

Fazla geldiyse size
Hürriyet, cumhuriyet,
Özlemini çekiyorsanız;
Saltanatın sultanın.
Hala önemini anlayamadıysanız
Millet olmanın
Kul olun.
Ümmet kalın,
Fetvasını bekleyin şeyhülislamın
Unutun tüm dediklerimi
Yıkın diktiğiniz heykellerimi.
RAHAT BIRAKIN BENİ.

CHP'liler Atatürk'ün 75. ölüm yıldönümü nedeniyle seminer düzenledi

Cumhuriyetin değerleri bir bir elden çıkartılıyor

Cumhuriyet Halk Partisi ilçe Başkanlığı Atatürk'ün ölümü nün 75. yıldönümü nedeniyle parti merkezinde semi ner düzenledi. CHP İlçe Eğitim Komisyonu tarafından hazırlanan semineri, eğitimci yazar Erhan İzgi yönetti. Emekli Tarih öğretmeni ve yazar Ürer Konak ve emekli öğretmen Salih Sergin konuşmacı olarak katıldı. Eğitimci Yazar Ürer Konak, Kurtuluş Savaşını ve Cumhuriyet'in kuruluş ve Atatürk'ün ölümüne kadar geçen süreci anlatırken, *"Yoktan var edilen bir devletin Cumhu riyet ile birlikte yarattığı değerler bugün bir bir elden çıkarılmaktadır."* dedi.

Konak anlatımında, Osmanlı dönemin de ülkenin işgaliyle eğitim kurumlarının da kapandığı, Cumhuriyet ile birlikte çağdaş eğiti min başladığını belirtti. Konak, *"İşgal dönemi adeta bir kültür emperyaliz mine dönüşmüştür. Anadolu toprakla rının dört bir yanına yabancı okullar açılarak adeta yabancı kül tür emperyaliz minin karakollarını kurmuşlardır."* dedi.

Ürer Konak konuş masının sonunda, Atatürk'ün Cumhuriyeti koru ma görevini gençli ğe verdiğini hatır latarak, *"Gençler, Cumhuriyeti koru ma görevi size düşüyor. Cumhuriyeti sizler koruyacak ve yaşatacaksınız."* dedi.

Müge Oktay adlı genç kız, Mustafa Kemal'in düşünce leri anlatan Süley man Apaydın'ın, *"Yıkın Heykellerimi"* adlı şiir okudu.

CHP Yönetim kurulu üyesi Nil Avcı ve Mustafa Emre Özgen tarafından hazırlanan Atatürk döneminde ülkeye yapılan sanayi kuruluşla rının görsel görün tüleri gösterilirken, AKP hükümetinin bunları bir bir sat tığı belirtildi.

Daha sonra söz alan eğitimci Salih Sergin, Osmanlı döneminden Cumhuriyet yönetimine kalan borçların 1950'li yıllara kadar ödendiğini söyledi. Sergin, *"Lozan Antlaşmalarında Türk heyetini zorlayan konu kapitülasyonların kaldırılması oldu. Müttefikler kapitülasyonların kaldırılmaması için ayak direttiler. Bağımsızlığın te mel faktörü ekono mik bağımsızlıktır. Lozanda kapitülas yonları kaldırdık, yabancılara tanınan imtiyazları kaldırdık. O günlerde Cumhuriyet ilan edilmemişti. Eğitimde, sanayide, ticarette, askeri alanda Cum huriyet ile birlikte önemli yatırımlar gerçekleşti."* dedi.

Salih Sergin, Cumhuriyet döneminde kurulan hükümetleri anlattıktan sonra, *"AKP hükümeti döneminde Cumhuriyetin tüm kazanımlarının satılarak, ülke yabancı sermaye boyunduruğu altına alınmıştır."* dedi.

Seminer yöneticisi Erhan İzgi ise AKP iktidarının Cumhuriyet döneminde yapılan tüm kurumları yandaş larına ve yabancı lara haraç mezat satılarak, peşkeş çekildiğini belirte rek, *"Hiçbir kurum, gelir getirmeyecek kurumu satın almaz. Bu kuruluşlara tabakta altın yumurtlayan tavuk sunulmuştu. Buna rağmen ülkenin cari açığı 70 milyar dolara dayanmıştır. Ekonominin iyi olduğunu söylü yorlar. Ama, dış yorumcular bile Türkiye'nin gidişinin olumsuz luklarını görüyorlar. Bunların halktan saklanması için Başbakan gençle rin evleriyle uğra şıyor, gündemi değiştiriyor. Mali yönden bağımsız olmayan bir ulusun, bağımsız kalması mümkün değil."* şeklinde konuştu.

Seminer, İlçe Başkanı Mehmet Sertaslan'ın konuşmasıyla son buldu.

ANKARA
LOKANTASI VE İŞKEMBECİSİ

SULU YEMEK ÇEŞİTLERİ
IZGARA ÇEŞİTLERİ
İŞKEMBE ÇORBASI
AYAK PAÇA
KELLE PAÇA
DAMAR TUZLAMA
EDİRNE TAVA
ARNAVUT CİĞERİ
PİDELİ KÖFTE

GECE SAAT 01.00'E KADAR AÇIĞIZ

Gazhane Cad.
No : 22 GEMLİK
(Ömürlü Pastanesi)
0 532 434 89 55

PERSONEL

- √ Bakım bölümünde mekanik bakımcı olarak görev yapacak
- √ Endüstri meslek lisesi makine bölümü mezunu (Tercihen makine yüksek okul mezunu)
- √ Branşı ile ilgili işlerde en az iki yıl iş tecrübesi bulunan
- √ Torna ve freze tezgahlarında basit imalatları yapabilecek seviyede bilgi ve tecrübeye sahip.
- √ 28 yaşını aşmamış.
- √ Gemlik'te ikamet eden.
- √ Vardiyalı çalışabilecek (3 vardiya ve işe girişten altı ay sonra)
- √ Takım çalışmasına uygun.

Fabrikamızda istihdam etmek üzere belirtilen özelliklere sahip personel alımı için müracaat etmek isteyen adayların
(0224) 519 03 00 (pbx)
numaralı telefondan randevu almaları gerekmektedir.

MKS MARMARA
ENTEGRE KİMYA SAN. A.Ş.

ELEMAN

YALOVO YOLU 3. KM. DEKİ İŞYERİMİZDE ÇALIŞACAK GARSON VE KOMİ ARANIYOR

513 81 96

DEVREN SATILIK

YÜKSEK CİROLU RESMİ KURUMUN SU ANA BAYİİ DEVREN SATILIKTIR

0 532 768 23 70

ELEMAN

OFİS PROGRAMLARINI İYİ KULLANABİLEN ÖN MUHASEBE ELEMANI ARANIYOR

VERONA MERMER
Yalova Yolu 2. KM.
GEMLİK
Tel : 514 20 21

KAŞEDE BEKLEMEK YOK
KALİTELİ KAŞELER UYGUN FİYATLARLA
1 SAATTE TESLİM EDİLİR

GÜLER AJANS
MATBAACILIK - YAYINCILIK - REKLAMCILIK

İstiklal Caddesi Bora Sokak No : 3/B GEMLİK
Tel : (0.224) 513 96 83 Fax : (0.224) 513 35 95

MHP Adayı Bıyıklı, Devlet Bahçeli ile görüştü

Gemlik MHP Belediye Başkan adayı Adnan Bıyıklı, İl Başkanı Hasan Toktaş ve İlçe Başkanı Osman Durdu ile MHP Genel Başkanı Devlet Bahçeli'yle görüştü.
Ankara mitingine giden MHP Heyeti, merhum Alparslan Türkeş'in ve Merhum Muhsin Yazıcıoğlu'nun kabirlerini de ziyaret ettiler.
MHP adayı Adnan Bıyıklı, *"Milli Değerlerimizi Yaşa ve Yaşat Mitingi"* ile ilk adımı atmak istediklerini belirterek *"Gemlik'te de Gemlik'in değerlerine ve milli değerlerimize bağlı arkadaşlarımızla yola çıkmak için bizler için şereftir. Gemlik'in sorunlarına vakıfız.*

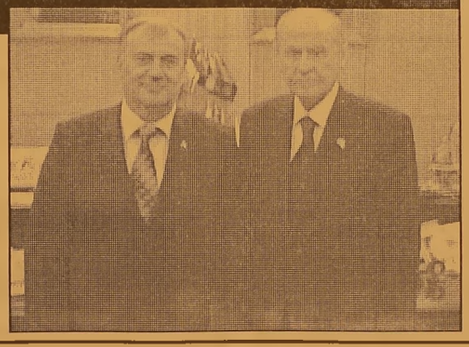

Sorunları ile beraber çözümlerimizle halkımızın karşısında çıkacağız. Gittiğimiz her yerden olumlu tepkiler aldık, bize olan güvenin karşılığını da aynı şekilde vereceğiz" şeklinde konuştu.

Bursa ya yeni teleferik geliyor

Büyükşehir Belediye Başkanı Recep Altepe, yeni teleferik ile Bursa'ya verilen sözü tuttuklarını belirterek, teleferiğin ilk test sürüşünü gerçekleştirdi.
Bursa'nın simgesi teleferik, yenilenen yüzüyle test sürüşüne başladı. Teferrüç istasyonunda teleferiğin ilk test sürüşünü de Bursa Büyükşehir Belediye Başkanı Recep Altepe gerçekleştirdi.
Başkan Altepe, bu dönemde Bursa'ya eserler kazandırıldığını söyleyerek, *"Bursalılara verdiğimiz söz tuttuk. Bu yıl içinde yenilenen teleferiği yılbaşına kadar hizmete sunmayı hedefliyoruz"* dedi.
Büyükşehir Belediyesi'nin Uludağ'ı yeniden bir cazibe merkezi haline getirecek çalışmaları arasında yer alan yeni teleferik projesinde çalışmaların hızla sürdüğünü vurgulayan Başkan Altepe, *"Bursa'nın en önemli eserlerinden olan ve 1963 yılından bu yana kullanılan mevcut teleferiği 50 yıl sonra söktük, yeni teleferik hattının montajını da bu yıl içinde gerçekleştiriyoruz. Yılın sonunda 4500 metrelik Teferrüç – Sarıalan hattını vatandaşların hizmetine açacağız. Jeneratörle 1/8'lik hızla test sürüşünü yaptığımız teleferiği tüm eksikliklerini tamamlayıp 1,5 ay içinde hizmete sunmayı amaçlıyoruz"* diye konuştu.

İLK ETAP YILBAŞINDA DEVREYİ GİRİYOR

Uludağ'ın 12 ay boyunca kullanılan ve kent ekonomisine katkı sağlayan bir merkez olması amacıyla hayata geçirilen çalışmalar kapsamında ilk etapta Sarıalan'a kadar uzanacak hattın daha sonra Oteller Bölgesi'ne kadar uzatılacağını belirtti.

KIRPART A.Ş.

Elektrik & Otomasyon Bakımcı,
Meslek Lisesi / Meslek Yüksekokulu mezunu,
Elektrik / Elektronik / Otomasyon eğitimi almış,
PLC; Sürücü ve Skada konularında tecrübeli / ilgili,
Arıza takibi yapabilen ve bakımcı formasyonunda çalışmaya istekli,
Bay,
Gemlik / Orhangazi civarında ikamet eden / edebilecek
Askerliğini yapmış ve tercihen sigara içmeyen.

Torna & Frezeci
Meslek Lisesi / Meslek Yüksekokulu mezunu,
Torna Tesviye eğitimi almış / Torna freze tecrübesi olan,
Esnek çalışma saatlerine uyum sağlayabilecek,
Bay,
Gemlik / Orhangazi civarında ikamet eden / edebilecek
Askerliğini yapmış ve tercihen sigara içmeyen.

Mekanik Bakımcı
Meslek Lisesi / Meslek Yüksekokulu mezunu,
Makina / Bakım / İmalat eğitimi almış,
Hidrolik & Pnömatik konusunda bilgili / ilgili,
Arıza takibi yapabilen ve bakımcı formasyonunda çalışmaya istekli,
Bay,
Gemlik / Orhangazi civarında ikamet eden / edebilecek,
Askerliğini yapmış ve tercihen sigara içmeyen.

0 224 586 53 50-169 F +90 224 586 53 53
Gedelek Köyü, 16800 Orhangazi - Bursa

Gemlik Körfez
GEMLİK'İN İLK GÜNLÜK SİYASİ GAZETESİ
ABONE OLDUNUZ MU?
ABONE OLUN OKUYUN OKUTUN

TEMA
"SUYUNU BOŞA HARCAMA"
TEMA Vakfı tarafından başlatılan "Suyunu Boşa Harcama" kampanyasına su tüketiminin önlenmesi için siz de katılın

GAZETE DAĞITIMI YAPABİLECEK ELEMAN ARANIYOR
Müracaatların şahsen yapılması rica olunur.
GEMLİK KÖRFEZ GAZETESİ
İstiklal Caddesi Bora Sokak
Stüdyo Prestij yanı GEMLİK
Tel : 513 96 83

CBAL'nin Avrupa Birliği projesi başlıyor

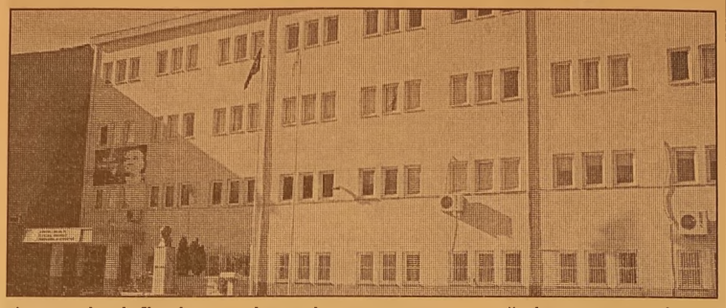

Gemlik Celal Bayar Anadolu Lisesi'nin Almanya, İtalya, İrlanda, Portekiz ve Polonya ile ortaklaşa yürüteceği Avrupa Birliği Projesi Başlıyor. 2013-2014 Comeni us Okul Ortaklığı Projesi kapsamında Türkiye, Almanya, İtalya, İrlanda, Portekiz ve Polonya'nın birlikte hazırladığı 'Take a Chane Lets Dance! Good Vibrations on the European Dance Floor' adlı proje Ulusal Ajans tarafından kabul edildi. Proje kapsamında müzik ve dansın evrensel bir dil olduğu ve sözsüz olarak da iletişim kurulabileceği fikrinden yola çıkarak ülkelerin özgün danslarını kullanarak ortak bir Avrupa dansı oluşturma hedefleniyor. Dostluk, barış bütünlük gibi değerlerinde yansıtılması hedeflendiği projenin ön hazırlığı kapsamında 2013 yılı başlarında GCBAL İngilizce öğretmeni ve proje irtibat sorumlusu Nilhan Özcan italya ya hazırlık ziyareti yaparak ortak ülke lerdin temsilcileriyle görüşmüş ve iki yıllık bir çalışma planı hazırlanmıştı. Okul Müdürü Nazım Özer 2013-2015 yıllarını kapsayan projede önümüzdeki günlerden itibaren Almanya, İtalya, İrlanda, Portekiz ve Polonya ülkelerinin temsilcileriyle ülkemiz arasında karşılıklı ziyaretlerin başlayacağını ifade ederek 'Okulumuz dan katılacak 12 öğretmen ve 12 öğrenci ile bu ülkelere yönelik çalışma ziyaretlerinde bulunacağız. Bu ülkelerden ilçemize gelecek misafirlerimize de en iyi şekilde ağırlamayı amaçlamaktayız. Okul Müdürü Nazım Özer 2012 yılında da Ulusal Ajans'a sunmuş oldukları projenin de kabul edildiğini ancak geçen yıl maddi yetersizlikler nedeniyle projenin gerçekleşemediğini hatırlatarak bu sene ve önümüzdeki iki yıl içerisinde kabul edilen ortak Avrupa Dansı projesini uygulamaya koyacaklarını belirtti.

Ülkü Ocaklarından Bilgi yarışması

Önceki senelerde eğitim, kültürel ve spor alanlarında düzenlediği faaliyetleri ile Gemlik'te ilklere imza atan Gemlik Ülkü Ocakları, Eğitim ve Kültür Vakfı geleneksel hale getirdiği Orta öğretim Teşkilatları "Dündar Taşer Bilgi Yarışmasını" bu sene de düzenledi. Ocak binasında düzenlenen Bilgi Yarışmasına Gemlik Ülkü Ocakları Başkanı Kartal Gülmez ve yönetimi, Gemlik Ülkü Ocakları Eski Başkanı Mehmet Emin Özcanbaz ülkü ocaklarında yıllarını geçirmiş kişiler, eğitimciler, yarışmada görevli öğrencilerin aileleri ve bir çok sayıda misafir katıldı. Düzenlenen yarışmaya Hisar Anadolu Lisesi, Endüstri Meslek Lisesi, Ticaret Meslek Lisesi, İmam Hatip Lisesi ve Gemlik Anadolu Lisesi teşkilatları katılım gösterdi. Yarışma da;

-1.Gemlik Anadolu Lisesi
-2.Endüstri Meslek Lisesi
-3. Ticaret Meslek Lisesi ve Hisar Anadolu Lisesi
-4.İmam Hatip Lisesi teşkilatı oldu.

Dereceye giren teşkilatlara ödüllerini takdim eden Ocak Başkanı Kartal Gülmez; daha sonra bir konuşma yaparak dereceye girenleri kutladı.

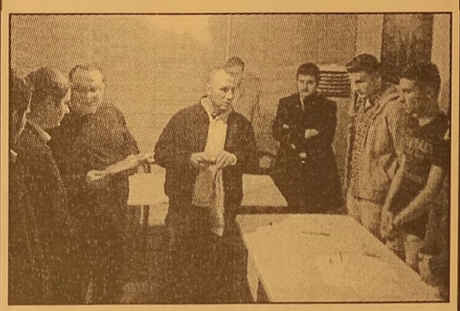

DİKKAT

ZEYTİN BASKI TAŞI ARAYANLARA

ZEYTİN ÜRETİCİ VE TÜCCARLARINA KALİTELİ GRANİT BASKI TAŞI SATIŞLARIMIZ BAŞLAMIŞTIR

ZEYTİN TOPTANCILAR SİTESİ NO:92 GEMLİK

0 224 514 00 33
0 532 730 68 19
0 541 609 16 39

Bursa Eğitim Günleri Başlıyor

Bursa İl Milli Eğitim Müdürlüğü tarafından geçtiğimiz yıl uygulamaya konulan 'Bursa Eğitim Günleri' gelenekselleşiyor. Bu yıl ortaokulda görev yapan öğretmenlere yönelik yapılacak eğitim seminerleri 6 branşta gerçekleştirilecek. Gençleri başarıya taşıyacak ve onları çağın gereklerine uygun biçimde yetiştirecek unsurun öğretmenler olduğunu kaydeden Milli Eğitim Müdürü Atilla Gülsar, "Öğretmenlerimizin donanımlı olmaları ve işlerini profesyonelce yapmaları için İl Milli Eğitim Müdürlüğü olarak çeşitli projeler ürettik. Bu projelerden yalnızca biri olan eğitim günleriyle öğretmenlerimizi bir araya getirdik. Geleneksel hale gelen eğitim günlerinde şimdi de ortaokullarda görev yapan öğretmenlerimizi davet ediyoruz." dedi. Geçtiğimiz yıl uygulamaya koydukları Bursa'da Eğitim Günleri etkinliğinin Türkiye'de bir ilk olduğunu ifade eden Gülsar, şöyle konuştu: "Bu faaliyetimizle 10 branşta yaklaşık 6 bin öğretmenin birlikteliğini sağladık. Görevlendirilen okullarımız tarafından yapılan panellerle öğretmenlerimiz arasında önemli bir paylaşım gerçekleştirildi.

KAŞEDE BEKLEMEK YOK
KALİTELİ KAŞELER
UYGUN FİYATLARLA
GÜN İÇİNDE TESLİM EDİLİR

GÜLER AJANS
MATBAACILIK - YAYINCILIK - REKLAMCILIK
İstiklal Caddesi Bora Sokak No : 3/B GEMLİK
Tel : (0.224) 513 96 83 Fax : 513 35 95

Gücümspor 3 de 3 yaptı

Türkiye Basketbol Ebbl/3lig 3 .Hafta karşılaşmasında Bursa derbisinde Gemlik İlçe Spor Salonu'nda saat 15.30 karşı karşıya gelen Gemlik Gücüm Spor ile İnegöl Çarşı Spor arasındaki mücadelenin ilk periyot İnegöl Çarşı ilk dakikalardaki etkinliğini koruyamayınca 24-18 Gemlik ekibi önde bitirdi, İkinci periyot Gemlik Gücüm Spor 'un etkili oyunu ile ilk yarıyı 49 – 24 önde bitirdi.
İkinci devrede sergilenen oyun ile 3. periyot 23-13 ve 4. Periyotu önde bitiren Gemlik ekibi Seyircinin desteği ile ekibi sahadan 95-55 galip ayrılan taraf oldu. Gemlik Gücüm Spor: 95 İnegöl Belediye : 55

Salon:Gemlik İlçe Spor Salonu
Baş Hakem :Burak TUNCER
Yrd Hakem :Gökhan Önder KESER
Teknik Komiser: Macit ZEREN

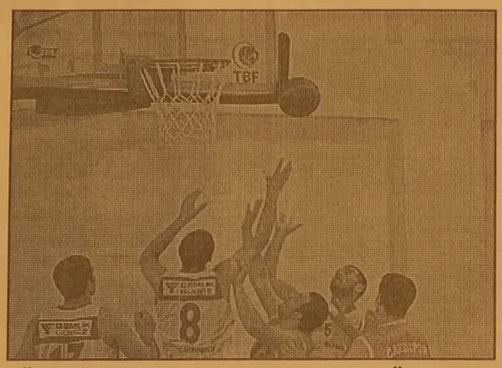

Gemlik Gücüm Spor
Levent (0), Olcan (6), Berkay (18) ,Emre (13), Oğulcan (10), Musab (2), Enes(4) Erdem(18), Can (10), Musa (4), Rıdvan (0), Hakan (10)

Antrenör:Ziya GÜLER
İnegöl Çarşı SPOR
Ömer (6), Ozan (4), Berkan(2) , Eray(4) , Emre(0) , Ali 0), Oğuzhan(18), Kadir (0), Selim(4), Sercan(2), Semih(11), Ömer(3)
Antrenör : Kemal BAŞARAN
5 Faulü oyuncular : İnegöl Çarşı Oğuzhan / Sercan
1-Periyot = 24 : 18 2-Periyot= 25 : 6 3-Periyot = 23 : 13 4-Periyot= 17 : 13 İlk Devre = 49:24 Maç Sonu = 95:55

Maç sonunda yapılan basın toplantısında Gemlik Gücüm spor basın sözcüsü Ömer Gümüş, *"2. Bursa derbisini kazanarak puanımız 6 çıkartık ve 1. Sıradaki yerimizi koruduk. İnegöl maçına gelerek bize destek olan Gemlik Kaymakamı Cahit Işık'a, Sedat Özmen'e, Gemlik Ultra Aslana, Basketbol severlere ve Gemlik halkına teşekkür ederiz. Gemlik Gücüm Spor Kulübü olarak Ulu Önderimiz Gazi Mustafa Kemal Atatürk"ü aramızdan ayrılışının 75. yıl dönümünde saygıyla anıyoruz. Ruhu şad, mekanı cennet olsun."*dedi

Gemlik Gücüm Spor Antrenörü Ziya Güler, *"Genç bir kadro ile mücadele eden İnegöl Çarşı Spor'u bu ligde olmalarından dolayı tebrik ediyorum ilk iki haftada elde ettiğimiz Bilecik Belediyesi ve Mg Spor (Tofaş Pilot Takımı) galibiyetlerinden sonra almamız gereken 3. Maçımızı da kazandık. Galibiyette emeği olan kulüp yönetimine ve Gemlikli Basketbol severlere teşekkür ederim"* dedi.
Gemlik Gücüm Spor Oyuncusu Enes Yoldaş, *"Bursa Basketbolu için önemli takım sayısının artması özellikle genç oyuncular için faydalı ,Geçen hafta olduğu gibi bu haftada galip gelerek yolumuza devam ediyoruz"* dedi
İnegöl Çarsı Spor Antrenörü Kemal Başaran, *"Gemlik Ekibi bizden daha tecrübeli ve hedef sel anlamda çok daha üst düzeyde.Her takım gibi kazanmak için çıktığımız bu maçta rakibimiz tecrübeli hocaları ve oyuncularıyla maçı kazandılar. Bursa basketbolunun ilçeler bazında temsil eden iki kulübün olması bu imkanlarla basketbol adına iyi şeyler yaptığımız inancındayım. Gücüm spor kulübünü göstermiş oldukları misafirperverlikten dolayı teşekkür ederiz"* dedi

ELEMAN
FİRMAMIZDA ÇALIŞACAK DENEYİMLİ
FORKLİFTLER
ARANIYOR
AĞDEMİR GÜMRÜKLEME
TAH. TAAH. NAK. GÜM.
TAAH. GIDA HYV. TEMİZ. HİZ. İTH.
İHR. SAN. TİC. LTD.ŞTİ
Gemport Liman Sahası
Tel : 524 75 24

ELEMAN
ESNEK ÇALIŞMA SAATLERİNE UYGUN
MAKAM ŞOFÖR VE
MEKANİK BAKIM USTASI
KAYNAK USTASI
ELEKTRİK TEKNİKERİ
ARANIYOR
VERONA MERMER
Yalova Yolu 2. KM.
GEMLİK
Tel : 514 20 21

İNGİLİZCE ÖZEL DERS VERİLİR
AMERİKA'DA ÜNİVERSİTE EĞİTİMİ ALAN VE ÇALIŞAN İNGİLİZCE ÖĞRETMENİ TARAFINDAN DERS VERİLİR
SAATİ 25 TL
ALİ RIZA YILDIZ
0 530 311 05 20

Gemlik Körfez
GEMLİK'İN İLK-GÜNLÜK SİYASİ GAZETESİ
ABONE OLDUNUZ MU?
ABONE OLUN OKUYUN OKUTUN

TEMA
"SUYUNU BOŞA HARCAMA"
TEMA Vakfı tarafından başlatılan "Suyunu Boşa Harcama" kampanyasına su tüketiminin önlenmesi için siz de katılın

Prim borcu olanlar dikkat! Haciz gelebilir

Prim borcu olan 100 bin kişiye e-haciz gelebilir.
Sosyal Güvenlik Kurumu, prim alacakları için sahaya iniyor.
Kurum, prim alacaklarının tahsili için Türkiye Bankalar Birliği ve Katılım Bankaları Birliği ile yapacağı protokol kapsamında e-hacizle tahsil ve takibe başlıyor.

Adalet Bakanlığı ile bir protokol imzalayan kurum, bankalarla da masaya oturacak. Böylece, prim borcu için otomatik icra sistemine geçen kurum, elektronik haciz uygulamasını yaşama geçirmiş olacak.
Borcunu yapılandırmayanlar için sıkı bir takip başlatılacak. Bu kapsamda 100 bin kişi var

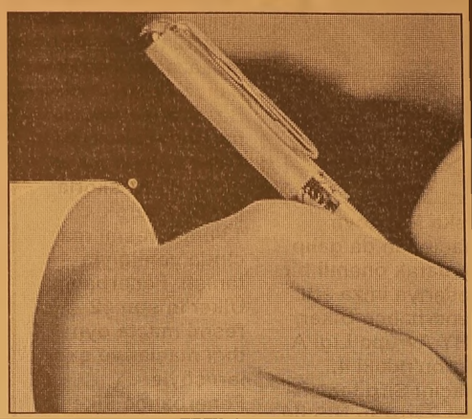

Yüzlerce polisten Meclis'e dilekçe!

Yüzlerce polis memuru, 2 bin 200 olan ek gösterge lerinin 3 bin 600 olması için TBMM Dilekçe Komisyonu'na başvurdu. Ortak olarak imzalanan dilekçelerden birinde, emniyet mensuplarının özlük hakları ile ilgili düzenleme yapılacağının bakanlar tarafından defalarca açıklandığını, tüm emniyet camiasının 10 Nisan Polis Bayramı ve seçimlerden önce heyecanla ve sevinçle bekledikleri kaydedildi

11 milyon çalışan bugünü bekliyor

Bireysel hesaba dayanan Kıdem Tazminatı Fonu sistemi oluşturulması için taraflar yarın Çalışma ve Sosyal Güvenlik Bakanı Faruk Çelik başkanlığında toplanacak
Kıdem tazminatı, çalışma hayatında uzun süredir tartışılan konuların başında geliyor ve bu uygulama yaklaşık 11 milyon çalışanı ilgilendiriyor. 10. Kalkınma Planı'nda, çalışma hayatında sosyal taraflarla diyalog içerisinde tüm işçiler açısından erişilebilirliğin sağlanacağı, bireysel hesaba dayanan bir kıdem tazminatı sistemi oluşturulması amaçlanmıştı.
-"11 ay, 10 ay, 6 ay, mevsimlik yok"

Yaklaşık 11 milyon çalışandan 1,5 milyon işçinin kıdem tazminatı sorunu yok ama geriye kalan 9,5 milyon işçi, kıdem tazminatıyla ilgili ciddi sorunlar yaşıyor.
İşte bu nedenle Bakan Çelik, Kıdem Tazminatı Fonu'nda kararlı olduğunu ve fon hesabının mutlaka oluşturulacağını her ortamda ifade etmişti.
Başbakan Recep Tayyip Erdoğan, Çalışma ve Sosyal Güvenlik Bakanlığınca düzenlenen 10. Çalışma Meclisi Toplantı sı'nda yaptığı konuşmada sosyal taraflara seslenerek, "Kıdem tazminatı konusunda aranızda anlaşın. Bizim açımızdan hiçbir sorun yok. Biz

üzerimize düşeni anında yerine getirmeye hazırız. 11 ay, 10 ay mevsimlik işçi, bunlara biz artık taraf değiliz, biz hakka tarafız. Diyoruz ki, 'Bir işçi, bir gün dahi çalışsa o, onun kıdem hesabına girmeli. Şimdi yeni hazırlık, inşallah hemen onun ödemesini getiriyor, bir gün dahi çalışsa... Dolayısıyla bundan sonra 11 ay, 10 ay, 6 ay, mevsimlik yok. Kıdem sürekli çalışıyor" değerlendirmesinde bulunmuştu.

-"Son kez pazartesi günü"

Bakan Çelik de kıdem tazminatıyla ilgili düzenlemeye ilişkin, "Bizim bu konuda dediğimiz gayet açık; 'fon' dediğimiz şey, tazminattan vazgeçme değil ki... 'Fon' dediğimiz şey, 12 ay zorunluluğu kaldırıp, aylık çalışma zorunluluğu getirmek. Yani bir ay çalışanın da tazminatını alabilmesi ve güvenceli bireysel hesabına aylık tazminatının yatması" ifadesini kullanmıştı.
Kıdem Tazminatı Fonu'na ilişkin, 10 Kasım'a kadar taraflara bir noktaya gelmeleri için süre verdiklerine dikkati çeken Çelik, "Hükümet programımızda, fon uygulamasıyla işçi-işveren arasındaki bu ihtilafı ortadan kaldıralım, direkt olarak aylık ücretini nasıl alıyorsa fon hesabına da bireysel hesabına da tazminat, her ay düzenli yatsın. Böylece işçi-işveren arasında tazminat kavgaları kalksın anlayışıyla fon hesabına geçelim diye taraflara teklifimiz oldu. Bu konuda farklı değerlendirmeler var. Son kez pazartesi günü bakanlıkta saat 11.00'de taraflarla 3'lü danışma çerçevesinde bir araya geleceğiz" dedi.

-Diğer görüşler
Türk-İş Genel Başkanı Ergün Atalay, "Biz bununla ilgili geriye gidecek hiçbir şeyin içinde olmayız. Bunun altına ne imza atarız, ne o toplantıya katılırız, buna da şiddetle karşı çıkarız" ifadesini kullanmıştı.

GEMLİK REHBERİ

GEREKLİ TELEFONLAR

İtfaiye	110
Polis İmdat	155
Jandarma İmdat	156
Jandarma K.	513 10 55
Polis Karakolu	513 18 79
Gar. Kom.	513 12 06

KAYMAKAMLIK

Kaymakamlık	513 10 51
C.Savcılığı	513 10 53
C.Savcı Yrd.	513 29 54
Emniyet Müd.	513 10 28

ULAŞIM

DENİZ UÇAĞI	513 66 13
Pegasus Akmis Seyahat	514 63 62
METRO	513 12 12
Aydın Turizm	513 20 77
Büzer Turizm	512 10 72
Kanberoğlu-Esadaş	514 45 49
Anıtur	514 47 71
Kamil Koç	512 01 63

HASTANELER

Devlet Hastanesi	517 34 00
Sahil Dev. Hast.	513 23 29
Mer.Sağ.Ocağı	513 10 68
Tomokay Tomografi	513 65 29
Konur Tıp Mrk.	514 80 88

TAKSİLER

Körfez Taksi	513 18 21
Çınar Taksi	513 24 67
Güven Taksi	513 32 40
Gemlik Taksi	513 23 24
Manastır Taksi	517 33 94

RESMİ DAİRELER

Telefon Arıza	121
UEDAŞ ARIZA	186
UEDAŞ İşletme	513 45 03
Statyum	514 00 95
Orm.Böl.Şef.	513 12 86
Milli Eğt. Md.	513 11 74
Halk Kütüphane	513 13 53
Askerlik Şb.	513 10 57
Karayolları	513 13 08
Liman Baş.	513 11 33
Mal Müd.	513 10 95
Nüfus Md.	513 37 42
Özel İd. Md.	513 15 07
Tapu Sicl. Müd.	513 14 14
Müftülük	513 13 64
Gümrük Md.	524 85 86
Ver. Dairesi Md.	513 10 92
İlçe Tarım Müd.	513 10 45
İlçe Seç. Md.	513 77 73
Halk Eğitim Müd.	513 18 46
İŞ-KUR	513 71 66

BELEDİYE

Santral	513 45 21 -23
Başkanlık	513 45 20
Zabıta	513 24 32
BUSKİ	514 57 96
İtfaiye	513 23 25
Muhasebe Md.	513 45 21-182
Yazı İşl. Md.	513 45 21-111
Su Arıza	Yalnız 185

DENİZ OTOBÜSÜ

Bursa	256 77 84
Mudanya	544 30 60
Yenikapı	(212) 516 12 12
Yalova	(226) 811 13 23
İDO İmam Aslan Dinlenme Tes.	513 23 94

VAPUR - FERİBOT

Yalova	(226) 814 10 20
Topçular	(226) 363 43 19
Eskihisar	(262) 655 60 31

OTOBÜS

Şehirlerarası	261 54 00
Otobüs Terminali	(18 Hat)

DAĞITICILAR

GEMDAŞ	513 29 29
Aygaz	513 12 95
Habaş	513 16 37
Mogaz	513 75 58
Ergaz	513 88 43
İpragaz	513 22 59
Habaşgaz	513 45 46
Yeni Likitgaz	513 65 00
BP Gaz	514 59 81
Bütünler Likitgaz	513 80 00
Akçagaz	514 88 70
Totalgaz	514 17 00
Akcan Petrol	513 10 79
MAR-PET	513 30 33
Tuncay Otogaz	513 16 45
Beyza Petrol	513 01 03

Gemlik Körfez
GEMLİK'İN İLK GÜNLÜK SİYASİ GAZETESİ
YEREL SÜRELİ YAYIN
YIL : 41 SAYI : 4720
FİYATI : 50 Kr. (KDV Dahil)
Sahibi : Kadri GÜLER
Sorumlu Yazı İşleri Müdürü : Serap GÜLER
İstiklal Cad. Bora Sok. No:3/B
Tel : 513 96 83 Fax : 513 35 95 GEMLİK
Yönetim ve Basım Yeri :
GÜLER AJANS
Matbaacılık-Yayıncılık-Reklamcılık Tesisi
İstiklal Cad. Bora Sok. No:3/B GEMLİK
(Dini bayram Günleri ve Pazar günleri yayınlanmaz)

GEMLİK SİNEMA GÜNLÜĞÜ
VENÜS SİNEMASI
ŞEVKAT YERİM DAR :
12:00-14:00-16:00-18:00-20:15
ŞEYTAN-I RACİM :
11:45-14:15-16:15-18:30-20:30
TURBO: 11:30-13:30
GÜNCE : 15:30-17:30-20:00
REZERVASYON
513 33 21

Fenerbahçe Ülker "Yenilmezlik" Unvanını Bursa'da Bıraktı

Türkiye Kupası'nda 3, Cumhurbaşkanlığı Kupası'nda 1, Beko Basketbol Ligi'nde 4 ve THY Avrupa Ligi'nde de 4 maç olmak üzere üst üste 12 resmi maçı kazanan Fenerbahçe Ülker, "yenilmezlik" unvanını Bursa'da bıraktı. Yeni başantrenörü Zeljko Obradovic yönetiminde Türkiye Kupası'nda fırtına gibi esen sarı-lacivertli takım, çeyrek finalde Pınar Karşıyaka'yı 77-69, yarı finalde de Beşiktaş'ı 75-66 yenerek adını finale yazdırdı. Finalde Galatasaray Medical Park ile eşleşen Fenerbahçe Ülker, sahadan 63-57 galip ayrılarak kupanın sahibi oldu. Fenerbahçe Ülker, Cumhurbaşkanlığı Kupası maçında da Galatasaray Liv Hospital'ı 64-62'lik skorla yendi.

Bu sezon da hem Beko Basketbol Ligi hem de THY Avrupa Ligi'ne hızlı bir başlangıç yapan sarı-lacivertli takım, Avrupa'da ve Türkiye liginde Tofaş maçına kadar yenilgi yüzü görmedi. THY Avrupa Ligi A Grubu'ndaki ilk maçında Ukray na'nın Budivelnik Kive takımını yenen Fenerbahçe Ülker, ardından grubun güçlü takımı Barcelona ile yaptığı maçı da kazanmayı bildi. Sarı-lacivertil takım, grubun bir diğer güçlü takımı Cska Moskova maçından da galip ayrılarak önemli bir başarıya imza attı. Fenerbahçe Ülker, THY Avrupa Ligi A Grubu'ndaki 4. maçını Sırp temsilcisi Partizan NIS ile oynadı. Sarı-lacivertli ekip, deplasmandaki maçı kazanarak grupta 4'üncü galibiyetini elde etti.

Beko Baskekbol Ligi'nde de ilk 4 maçta rakip tanımayan Fenerbahçe Ülker, Mersin Büyükşehir Belediyespor, Anadolu Efes, Beşiktaş İntegral Forex ve Aliağa Petkim maçlarından galip ayrılmayı bildi. Son 12 resmi maçını da kazanan Fener bahçe Ülker, Beko Basketbol Ligi'nin 5. haftasında bugün Tofaş'a deplasmanda 89-81'lik skorla boyun eğerek 13'üncü resmi ma çında yenilgiyle tanıştı. Fenerbahçe Ülker'in son 12 resmi maçta oyna dığı maçlar ve skorları şöyle:

Fenerbahçe ülker-Pınar Karşıyaka: 77-65

Fenebahçe Ülker-Beşiktaş: 75-66

Fenerbahçe Ülker-Galatasaray Medical Park: 63-57

Cumhurbaşkanlığı Kupası;

Fenerbahçe Ülker-Galatasaray Liv Hospital: 64 -62

THY Avrupa Ligi:

Budivelnik Kiev-Fenerbahçe Ülker: 84-102

Bursaspor, Kasımpaşa Maçının Hazırlıklarına Başladı

Bursaspor, Spor Toto Süper Lig'in 12. haftasında, kendi evinde Kasımpaşa ile oynayacağı karşılaşmanın hazırlıklarına bu sabah yaptığı antrenmanla başladı.

Özlüce Tesisleri'nde, teknik direktör Christoph Daum yönetiminde yapılan antrenman ısınma koşuları ile başladı. Ardından, Alman teknik adam futbolcuları 2'şerli gruplara ayırdı. Yeşil-beyazlı futbolcular 5 kilogramlık sağlık ve futbol topları ile kondis yona dayalı bir çalışma yaptılar. Yaklaşık 2 saat süren antrenmana, milli takımlarda bulunan Enes Ünal, Batuhan Altıntaş, Ertuğrul Ersoy, Musa Çağıran ve Stanislav Sestak katılmadı.

Yuvanıza Giden Yol

MANASTIR EMLAK

GAYRİMENKUL DANIŞMANLIĞI

Sebahattin DEMİR
Emlak Müşaviri

www.manastiremlakgemlik.com

TEL & FAX: 0224 517 33 10 CEP: 0532 744 33 83 E-MAIL: manastiremlak@hotmail.com
www.manastiremlak.sahibinden.com - www.ilan.com.tr/manastiremlak

KAVLAK
DOĞANIN HAZİNESİ
ZEYTİN&ZEYTİNYAĞI
KESTANE ŞEKERİ
YÖRESEL REÇELLER
KOZMETİK
naturel
sızma
zeytinyağı
Tel: 512 0 512
kampanya
7₺
www.kavlak.com.tr

Kuruluş:1973

Gemlik Körfez

GEMLİK'İN İLK GÜNLÜK SİYASİ GAZETESİ

12 Kasım 2013 Salı www.gemlikkorfezgazetesi.com 50 Kr.

SGK'dan müjde!

SGK esnaftan tahsil edemediği prim borçlarını 'tercihe göre' silmeye hazırlanıyor. Yeni bir Torba Yasa ile Bağ - Kur (4/b) kapsamındaki 24 ay ve üzeri prim borcu, 3 aylık bir ödeme süresi tanındıktan sonra ödenmezse sigortalılık süreleriyle birlikte silinecek. Sayfa 9'de

Marmarabirlik zeytin taban ve tavan fiyatlarını açıkladı

Zeytinde baş fiyat 6 lira

Marmarabirlik 2013-2014 kampanyası ürün alım fiyatlarını belirledi. Buna göre baş fiyat 200 tane 6 lira, taban fiyat 380 tane 1 lira 75 kuruş olarak açıklandı. Yağlık zeytin fiyatı ise 1 lira 15 kuruş olarak belirlendi. Ürün alım tarihini öne çekerek, 1 Kasım 2013 olarak belirleyen ve 52 bin ton ürün alım planı yapan Marmarabirlik'in yönetim kurulu, dün yaptığı toplantıda alım fiyatlarını da belirledi. Haberi sayfa 2'de

Gemlik Belediyesi'nin 2014 yılı performans esaslı bütçesi kabul edildi

2014 yılı gelir gider bütçesi 64 milyon 83 bin lira

Gemlik Belediyesi'nin 2014 yılı gelir gider bütçesi CHP'liler ile AKP'li üyelerin olumlu, MHP'li meclis üyelerin ise çekimser oylarıyla 64 milyon 83 bin lira olarak kabul edildi. Haberi sayfa 4'de

Güne Bakış

Kadri GÜLER
kadri_guler@hotmail.com

Belediye bütçesi 64 milyon lira

Kasım ayı, kurumların bir sonraki yıla ait bütçelerinin ele alındığı aydır.

Devlette ve şirketlerde bütçe planlamaları Kasım ayında görüşülmeye başlar.

Bir önceki yılın bütçesinin gerçekleşme oranlarına göre yeni bütçe planları yapılır.

Dün toplanan Gemlik Belediye Meclisi'nde, performans esaslı 2014 mali yılı gelir gider bütçesi görüşüldü. Başkanlık makamı bütçeyi sundu, muhalefet yeni bütçeyi eleştirdi. MHP'den Metin Şanlı ve CHP'den Mahir Gencer dersini iyi çalışmış öğrenci gibiydiler. *Devamı sayfa 4'de*

1950'den beri...
Solive
SOLAKSUBAŞI LTD.ŞTİ.
Solaksubaşı Zeytinyağı Fabrikası
İtalyan Pıeralısı Leopard5 marka dünyanın
en gelişmiş yağ sıkma makinesi ile hizmetinizde...
DMF sistem ile zeytinin kendi suyu ile çalışan
Pıeralısı ile daha kaliteli ürün elde edebilirsiniz.

Mrk : Yeni Yalova Yolu Umurbey San. Bölgesi 1,5 Km. Umurbey - GEMLİK Tel : 0 224 514 92 42

Marmarabirlik zeytin taban ve tavan fiyatlarını açıkladı

Zeytinde baş fiyat 6 lira

Marmarabirlik 2013-2014 kampanyası ürün alım fiyatlarını belirledi.
Buna göre baş fiyat 200 tane 6 lira, taban fiyat 380 tane 1 lira 75 kuruş olarak açıklandı.
Yağlık zeytin fiyatı ise 1 lira 15 kuruş olarak belirlendi.
Ürün alım tarihini öne çekerek,
1 Kasım 2013 olarak belirleyen ve 52 bin ton ürün alım planı yapan Marmarabirlik'in yönetim kurulu, bugün yaptığı toplantıda alım fiyatlarını da belirledi.
Bundan 3 yıl öncesine kadar 32 bin ton seviyesinde gerçekleşen alım miktarını son iki yıldır 45 bin ton düzeyine taşıdıklarını belirten Marmarabirlik Yönetim Kurulu Başkanı Hidamet Asa; *"Önceki senelerde ürün alım miktarlarında kalibre bazındaki ihtiyaç olan ürünün alınamaması satışlarımızı da olumsuz yönde etkiliyordu. Yeni dönemde satış miktarlarında sağlanan artışlar, ürün alım politikaları ve ortaklar lehine açıklanan fiyatlar Marmarabirlik'in bugün yoğun talep görmesinin nedenleridir. Kampanyanın başından beri üreticilerimizi ezdirmeyiz demiştik. Alın terinin ne demek olduğunu çok iyi biliyoruz. Üreticimizin beğene ceği fiyatların oluştuğu kanaatindeyiz"* dedi.
Kampanyanın Marmarabirlik için önemi nin altını çizen Asa *"Bu yıl için her bölgenin sıkıntısı farklı ve piyasa fiyatları tam olarak oluşmadı. Ayrıca, Marmara bir-*

lik'in mevcut stok durumunu göz önüne alarak kurumu da sıkıntıya sokmayacak bir fiyat belirle dik" dedi.
1 Kasım'dan bu yana 7 bin ton civarında ürün alımı gerçekleştirdiklerini söyle yen Asa, *"Ödeme planı olarak da tüm imkânlarımızı zorlayarak % 60 peşin olacak şekilde bir planlama yaptık. Kalan bakiyeler ise kampanya sonunda açıklanacak takvime göre mümkün olduğunca erken bir tarihte ödenecek. Tüm bunlar düşünül düğünde gerek miktar, gerekse fiyat yapısı olarak ortaklarımızı da memnun edecek bir kampan yaya başlamış bulu nuyoruz. Üreticimiz, bölgemiz ve ülkemiz için hayırlı olmasını diliyoruz"* dedi.

KAMPANYA AÇILIŞ TARİHİ 1 KASIM 2013 CUMA GÜNÜDÜR.
ÖDEME PLANI;

1- 15 Kasım 2013 tarihi dahil alınan ürün bedellerinin % 60'ı 22 Kasım 2013 Cuma günü ödenecektir.
2- 29 Kasım 2013 tarihi dahil alınan ürün bedellerinin % 60'ı 06 Aralık 2013 Cuma günü ödenecektir.
3- 13 Aralık 2013 tarihi dahil alınan ürün bedellerinin % 60'ı 20 Aralık 2013 Cuma günü ödenecektir.
4- 27 Aralık 2013 tarihi dahil alınan ürün bedellerinin % 60'ı 3 Ocak 2014 Cuma günü ödenecektir.
5- 28 Aralık 2013 tarihinden kampanya bitimine kadar alınan ürün bedellerinin % 60'ı kampanya bitim tarihinden itibaren 10 gün içerisinde ödenecektir.
6- Bakiye kalan (%) 40 ürün bedeli ödemeleri kampanya bitim tarihinden sonra açıklanacaktır.
7- Yağlık (Barem Dışı 42 ve Yukarısı) ürün bedelleri, yukarıda belirtilen ödeme takvimi dahilinde tamamı ödenecektir.
Yağlık fiyatları piyasa koşullarına göre revize edilecektir.
Kampanya ve sonrası süreç içerisinde Birliğimizin mali durumu ve genel ekonomik koşullara bağlı olarak ödeme planı değişebilir.

Gemlik Ticaret ve Sanayi Odası yöneticileri eğitimden döndüler

GTSO AB Kırsal Kalkınma Projelerini uygulamaya hazır

Gemlik Ticaret ve Sanayi Odası görev lileri, Türkiye Odalar ve Borsalar Birliği'nde düzenlenen Kırsal Kalkınma Programı - IPART kapsamında, "Proje Hazırlama ve uygulama eğitimine" katıldılar.
Gemlik Ticaret ve Sanayi Odası Başkanı Oda Yöne tim Kurulu Sayman üyesi A. Ergin Erenoğlu, üye Mehmet Anar, Oda Genel Sekreteri Agah Arda ve Bilgi İşlem ve İletişim sorumlusu Ayhan Yıldız 7- 8 Kasım günleri Ankara'da yapılan toplantıdan döndüler.
TOBB'de düzenlenen eğitime ilgili Bakanlıkların temsilcileri eğitmen olarak katıldı.
Eğitimde; Sektörel olarak IPART projeleri tanıtıldı.
Kredinin kimlerce ve nasıl kullanılacağı anlatıldı.
Gemlik Ticaret ve Sanayi Odası Genel Sekreteri Agah Arda, toplantının olumlu geçtiğini, ilk kez oda yöneticilerin de bu eğitim uygulamasına katıldıklarını söyledi.

GTSO üyelerinin İPART projelerinden yararlanabilmesi için odada bilgilendirme toplantıları düzenleneceğini söyleyen Agah Arda, *"Kırsal Kalkınmayı hedefleyen yardım destekli bu AB projelerini en az kullanan ülke Türkiye'dir. Bunun için uygun projelerin hazırlanarak başvuruların yapılmasına yardımcı olacağız."* dedi.

KAŞEDE BEKLEMEK YOK
KALİTELİ KAŞELER UYGUN FİYATLARLA
1 SAATTE TESLİM EDİLİR
GÜLER AJANS
MATBAACILIK - YAYINCILIK - REKLAMCILIK

İstiklal Caddesi Bora Sokak No : 3/B GEMLİK
Tel : (0.224) 513 96 83 Fax : (0.224) 513 35 95

Aşırı hız iki gencin ölümüne neden oldu

Bursa'nın Mustafa kemalpaşa İlçesi yakınlarında aşırı hız yüzünden devrilen otomobilde bulunan 2 genç öldü, 4 kişi de yaralandı. Kaza, dün gece saat 21.30'da Mustafakemalpaşa' nın Bursa Caddesi Terminal yolu üzerinde meydana geldi. Terminal yönüne giden Özkan Naci (19) yönetimindeki 16 SD 711 plakalı otomobil, sürücünün aşırı sürat nedeniyle direk siyon hakimiyetini kaybetmesi sonucu taklalar atarak refüjdeki beton aydınlatma direğine çarptı.
Otomobilin hurdaya döndüğü kazada, arkada oturan Oğuzhan Deniz (19), Emre Öztürk (18), Duhan Toker (18) ve Metin Bilen (19) Olay yerine gelen kurtarma ekipleri tarafından sıkıştıkları yerden yaralı olarak çıkarılarak ambulans ile hastaneye sevk edildi. Sürücü Özkan Naci ile önde oturan Mert Hacıalioğlu (17) otomobil içerisinde sıkıştı. Kurtarma ekiplerinin uzun uğraşlar sonucu otomobilden çıkardığı Naci Özkan'ın yaşamını yitirdiği belirlendi. Ekipler, otomobil içerisindeki Mert Hacıalioğlu'nu çıkarmak için yaklaşık 1 saat uğraştı. Savcılığın talimatıyla araç itfaiye müdürlüğünün bahçesine çekildi. Burada otomobili parçalarına ayıran ekipler Hacıalioğlu'nun cesedini güçlükle çıkartarak cenaze aracıyla morga gönderdi. Kazayla ilgili soruşturma sürdürülüyor.

Vahşi cinayetin katil zanlısı yakalandı

Bursa'da bir fabrikada şoför olarak çalışan genç, birlikte alkol aldığı arkadaşı tarafından bıçaklanarak öldürüldü. Kaçan şahıs ise hasta neye gittiğinde yakalandı.
Edinilen bilgiye göre, olay, dün akşam saat 20.00 sıralarında Yunus Emre Mahallesi Sevinç Caddesi üzerinde yaşandı. Bir fabrikada şoför olarak çalışan Özgür Kılıç (33), arkadaşı Mehmet A. (38) ile birlikte kamyonet içerisinde alkol almaya başladı. İddiaya göre iki arkadaş, Mehmet A.'nın bir suredir arasının açık olduğu eşi hakkında konuşmaya başlayınca tartışma çıktı. Tartışmanın büyümesiyle iki arkadaş, araç içerisinde bıçaklı kavgaya tutuştu. Özgür Kılıç, karnından, boynundan ve kulağından yaralanırken, elinden yaralanan Mehmet A. ise olay yerinden kaçtı. Devriye gezen polis ekibi, boş arazi üzerindeki kapıları açık kamyoneti gördü. Aracın yanına giden polis, direksiyon başında hareketsiz ve kanlar içerisinde yatan Özgür Kılıç'ı buldu. Olay yerine gelen 112 sağlık ekipleri Kılıç'ın öldüğünü tespit etti.
HASTANEDE YAKALANDI
Polis ekiplerinin, olay yerinde incelemeye yaptığı sırada Uludağ Üniversitesi Tıp Fakültesi Hastanesi Acil servisine yaralı halde bir kişi geldi. İhbar üzerine hastaneye giden Cinayet Büro Amirliği ekipleri, Mehmet A. (38) isimli bu kişinin, Özgür Kılıç'ı öldürdüğünü belirledi. Özgür Kılıç'ın cansız bedeni otopsi için Adli Tıp Kurumu Morgu'na kaldırılırken, Mehmet A. ise gözaltına alındı.

Bursa'da 24 Saatte 3 Deprem Oldu

Bursa'nın Dağlık Bölgesi'nde son 24 saatte ölçüleri 3.5, 2.7 ve 2.7 olan 3 ayrı deprem meydana geldi.
5 KİLOMETRE DERİNLİKTE HİSSEDİLDİ
Boğaziçi Üniversitesi Kandilli Rasathanesi ve Deprem Araştırma Enstitüsü'nden alınan bilgiye göre, merkez üssü Büyükorhan ilçesine bağlı Kınık beldesi olan ilk deprem saat 11.36'da 3.5 şiddetinde ve yerin 5 kilometre derinliğinde meydana geldi. Yine 12.36'da merkez üssü Büyükorhan'a bağlı Karaağız köyü olan depremin şiddeti 2.7 olarak ölçüldü. 02.29'da merkez üssü Büyükorhan'a bağlı Akçasaz köyü olan depremin şiddeti ise 2.7 olarak ölçülürken, depremler Büyükorhan, Orhaneli ve Harmancık ilçelerinde de hissedildi.

Otomobiliyle 150 Metrelik Uçurumdan Denize Düşen Kadın Sürücü Yaralandı

Mudanya'ya bağlı Tirilye beldesinde 150 metrelik uçurumdan özel aracıyla denize düşen kadın sürücü yaralı kurtarıldı.
Edinilen bilgiye göre, 16 HG 842 plakalı özel aracını uçurum kenarına park eden 35 yaşındaki F.B.G adlı kadın sürücü, bir anlık dalgınlığın kurbanı oldu. Tirilye beldesinde Sivzi mevkiinde 150 metre yüksekliğindeki uçurumdan yuvarlanarak ters dönen araç denize düştü. Aracın yarısı sular içinde kalırken, olay ardından sahile inen vatandaşlar, kazada yaralanan ve emniyet kemeri bağlı olan F.B.G.'yi araçtan çıkardı. Sağlık ekiplerince Mudanya Şaziye Rüştü Devlet Hastanesi'ne kaldırılan evli ve üç çocuk annesi kadın, ilk müdahalenin ardından Bursa'da özel bir hastaneye sevk edildi.

Polis Olduğunu Söyleyen Kişiye Kimlik Sorunca Kalbinden Bıçaklandı

Bursa'nın Kestel İlçesi'nde,gece işten gelecek oğlunu bekleyen 66 yaşındaki Polat Sari, şüpheli olarak dolaşan 27 yaşındaki Ali Haydar G. adlı kişiye kim olduğunu sordu. Polis olduğunu söyleyince kimlik soran Polat Sari, yanına gittiği Ali Haydar G. tarafından kalbinden bıçaklanarak öldürüldü. Olaydan sonra kaçan şüpheli, polisin soruşturması sonucu yakalandı. Olay dün gece saat 00.15 sıralarında Kestel İlçesi Kale Mahallesi İpek Sokak'ta meydana geldi. Evinin önünde oğlunu bekleyen emekli inşaat işçisi Polat Sari, balkon kapısının önünde tanımadığı bir kişiyi gördü. Seslendiği kişinin 'Ben polisim, dışarıya gel' demesi üzerine Sari evinin kapısının önüne çıktı. Şüpheli kişi, kimliğini soran Sari'ye 'Al sana kimlik? diyerek, cebinden çıkarttığı bıçağı kalbine sapladı. Yakınları tarafından evinin önünde kanlar içerisinde bulunan Sari, çağrılan 112 ambulansıyla Şevket Yılmaz Eğitim ve Araştırma Hastanesi'ne kaldırıldı

Güne Bakış

Kadri GÜLER
kadri_guler@hotmail.com

Belediye bütçesi 64 milyon lira..

Hazırlanan bu bütçeler tahmini bütçedir.

Bir yıl sonra kesin hesapların incelenmesinde tahmini bütçelerin hayali olduğu görülür.

Gerçekleşme oranları yüzde 50 veya 60'lar dolayındadır.

Gemlik Belediyesi'nin 2004 den bugüne kadar yaptığı performans esaslı gelir gider bütçelerinin tahminleri hiç tutmamış.

Mehmet Turgut döneminde en yüksek tutma oranı 2008 yılında yüzde 85 lerde kalmış.

Daha önceki yıllar ise 35 veya 45'lerde seyretmiş.

Gemlik Belediye Meclisi son bütçesini hazırladı.

30 Mart 2014 tarihinde yapılacak yerel seçimlerde, meclis üye sayısı 25 den, 32 ye çıkacak.

Bugünkü Meclis'te bulunan üyelerin büyük çoğunluğu yeni mecliste olmayacak.

Yani, dün kabul edilen bütçenin büyük bölümünü yeni başkan ve meclis üyeleri uygulayacak.

Bütçe Belediyenin can damarıdır.

Herşey bütçeye dayanarak yapılır.

Bütçe görüşmeleri muhalefetin iktidara karşı bir çeşit sınavıdır.

İktidarın eksiğini gediğini, bu görüşmelerde dillendirirler.

Dünkü toplantıda, MHP'den Metin Şanlı, konuşma yeteneğini bir kez daha gösterdi.

Tane tane ve bir araştırmacı titizliğiyle fasıl fasıl eleştirdi.

Her zamanki gibi konuşmasına Mehmet Akif'in şiiriyle başladı, şiiriylebitirdi.

AKP'lileri Akif'in dizeleriyle vurdu.

Yeminli Mali Müşavir olan Mahir Gencer de dersine iyi çalıştığını gösterdi. Sakin sakin, hem de iğneleyici eleştirileriyle bütçe esaslarına vakıf birinin eleştirilerini zevkle dinledik dün.

Gencer'in uzun eleştirilerinde Belediyenin her konusu vardı.

Yapıcı bir eleştiriydi bu.

Gencer, bütçenin eksikliklerine değinirken bilhassa belediye hizmet binasının bütçede yer almayışına dikkat çekti. Pazar yerinin projesini eleştirirken, 16 milyon, belki de 20 milyon liraya mal olacak Pazar yerinin yatırım bütçesinin kat kat üzerinde olduğunu anlattı.

"Bu bütçe açık verecek, yatırım yapılamayacaktır. Gemlik halkı son dönemde belediye üzerinden yapılan eleştirilerden bıktı. Bu görüntüye bir daha meydan vermeyeceğiz. Belediye bütçesiz kalma sın diye, çekincelerimizi belirterek bütçeye kabul oyu vereceğiz." dedi.

CHP Genel Merkezi gibi, mecliste kaosa neden olmadı.

Bütçeyi hem eleştirdi, hem de kabulü doğrultusunda oy kullandı.

MHP ise ne şiş yansın, ne kebap dercesine "red" yerine daha politik bir seçim yaptı, "Çekimser" oy kullandı.

Yeni bütçe Gemlik'e hayırlı olsun.

Gemlik Belediyesi'nin 2014 yılı performans esaslı bütçesi kabul edildi

2014 yılı gelir gider bütçesi 64 milyon 83 bin lira

Mahir Gencer

Gemlik Belediyesi'nin 2014 yılı gelir gider bütçesi CHP'liler ile AKP'li üyelerin olumlu, MHP'li meclis üyelerin ise çekimser oylarıyla 64 milyon 83 bin lira olarak kabul edildi.

Dün toplanan Gemlik Belediye Meclisi'nde, Gemlik Belediyesi'nin performans esaslı 2014 mali yılı gelir ve gider bütçesi görüşüldü.

Plan ve Bütçe Komisyonu'nca hazırlanan, 2014 mali yılı performans esaslı gelir gider bütçesinin okunmasından sonra bütçe üzerin de görüşmelerine geçildi.

Fasıl fasıl okunan gelir ve gider bütçesinin denek bir tahmini bütçe olduğu bildirildi.

Bütçe konusunda önce MHP adına Metin Şanlı, söz alarak bütçeyi eleştirdi. CHP gru bu adına ise Mahir Gencer söz alarak, Gemlik Belediyesi'nin 2014 yılı bütçesinin noksanlıklarına değinirken, *"Bu bütçe açık verecek, yatırım yapılamayacaktır. Gemlik halkı son dönemde belediye üzerinden yapılan eleştirilerden bıktı. Bu görüntüye bir daha meydan vermeyeceğiz. Belediye bütçesiz kalmasın, diye, çekinceleri mizi belirterek bütçeye kabul oyu vereceğiz."* dedi.

Bütçe görüşmelerinin geniş haberini yarın yayınlayacağız.

Çarşı Deresi yan yolları tamamlandı

Bursa Büyükşehir Belediyesi tarafından yapımı sürdürülen çarşı Deresi 2. etap çalışmaları kapsamında yürütülen çalışmalar devam ediyor.

İstiklal Caddesi, Merkez Solaksu başı Camii ile PTT arasında ve karşı sındaki Gürle İş Merkezi ile Nizam Pasajı yanındaki dere kenarındaki yaya yürüme yolu nu müteahhit firma tamamladı.

Dere üzerindeki Hükümet Konağı yanında bulunan köprü çalışmaları ise ise devam ediyor.

Köprünün giriş ve çıkış yönlerindeki beton ayakların dökümünün yapılması için kazı çalışmaları sürdürülüyor.

Köprü çalışmalarından sonra Balık Satış yerlerinin yıkılacağı ve derenin deniz ile buluşmasının sağlanacağı belirtiliyor. Derenin yaya yolu tamamlanan bölümünde aydınlatma ve yeşillendirme çalışmaları yapılacak.

Güvenli trafik uygulaması ilgi gördü

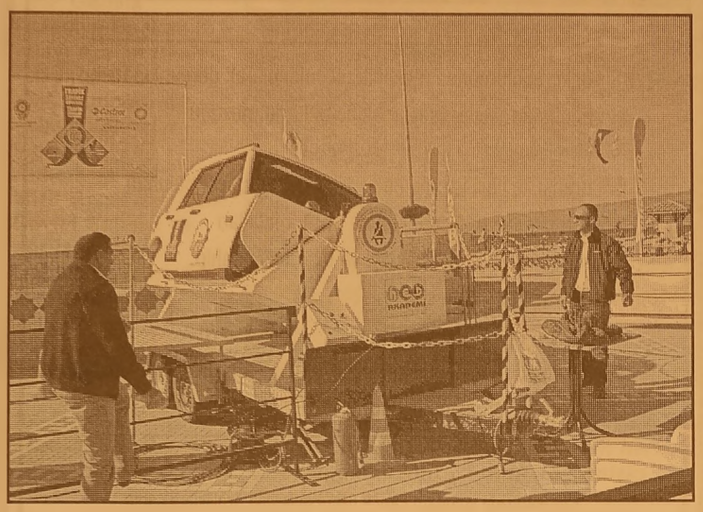

BP Castrol Sponsorluğunda HED Akademi Firmasının Gemlik Kaymakamlığı, Gemlik Belediye Başkanlığı ve İlçe Emniyet Müdürlüğü Toplum Destekli Polislik Büro Amirliği ile birlikte organize ettiği, Güvenli Trafik Projesi Simülasyon gösterimi büyük ilgi gördü.
Gemlik İskele Meydanı'nda orga nize edilen proje kapsamında Emni yet Kemeri Devrilme Simülasyonu ile Emniyet Kemerinin önemi halka anlatıldı. Saatte 8 kilometre hızla dönen emniyet kemeri devrilme simülatörü 360 derece tur atarak, hem bilgilendirdi, hem eğlendirdi, hem de düşündürdü.
Halk uygulamayı ilgi ile izledi.

KIRPART A.Ş.

Elektrik & Otomasyon Bakımcı,
Meslek Lisesi / Meslek Yüksekokulu mezunu,
Elektrik / Elektronik / Otomasyon eğitimi almış,
PLC; Sürücü ve Skada konularında tecrübeli / ilgili,
Arıza takibi yapabilen ve bakımcı formasyonunda çalışmaya istekli,
Bay,
Gemlik / Orhangazi civarında ikamet eden / edebilecek
Askerliğini yapmış ve tercihen sigara içmeyen.

Torna & Frezeci
Meslek Lisesi / Meslek Yüksekokulu mezunu,
Torna Tesviye eğitimi almış / Torna freze tecrübesi olan,
Esnek çalışma saatlerine uyum sağlayabilecek,
Bay,
Gemlik / Orhangazi civarında ikamet eden / edebilecek
Askerliğini yapmış ve tercihen sigara içmeyen.

Mekanik Bakımcı
Meslek Lisesi / Meslek Yüksekokulu mezunu,
Makina / Bakım / İmalat eğitimi almış,
Hidrolik & Pnömatik konusunda bilgili / ilgili,
Arıza takibi yapabilen ve bakımcı formasyonunda çalışmaya istekli,
Bay,
Gemlik / Orhangazi civarında ikamet eden / edebilecek,
Askerliğini yapmış ve tercihen sigara içmeyen.

0 224 586 53 50-169 F +90 224 586 53 53
Gedelek Köyü, 16800 Orhangazi - Bursa

Özmen, "SP kazanırsa Gemlik kazanır"

Gemlik Belediye Başkan Adayı Sedat Özmen Esnaf ziya retlerine devam etti. Pazar Caddesi'nin ara sokaklarındaki Esnafları ziyaret eden Özmen, esnaflarla sohbet edip destek istedi. Esnaflarla ve yoldan geçen vatandaşlarla sıcak sohbetler gerçekleştirilen Özmen, *"Belediye cilik'te marka olan Milli Görüş'ün hizmetleri ile bu dönem Gemlik halkını tanıştırmaya geliyoruz."* dedi. Ara sokaklardaki esnaflar,caddelerde esnaf ziyareti yapıp ara sokaklara

girmeyen siyasiler bizden ne yüzle oy isteyecekler diyerek sitemlerini dile getirdiler. Özmen; *"Bizler İlçe Başkanlı ğımız döneminde de adaylığımızda da ziyaretlerimizi dar kapsamlı tutmayıp, herkeze ulaşmaya çalışıyoruz."* diyerek *"Hizmetleri mizde de aynı anlayışı hakim kılacağız."* dedi.
Özmen esnaf ziyaretlerinde son söz olarak; *"Saadet kazanırsa Gemlik kazanır"* diyerek mesajını verdi

Atatürk'ü mevlitle andılar

Gemlik Ülkü Ocakları 10 Kasım da birçok sivil toplum kuruluşunun aksine, Ülkü Ocakları binasında mevlit okutarak andı.
Gazi Mustafa Kemal Atatürk'ün Hakka yürüyüşünün 75. sene-i devriyesinde düzenlenen mevlit programına Gemlik Ülkü Ocakları Başkanı Kartal Gülmez, Ocak yöneticileri, Üniversite ve ortaöğretim Teşkilatları katıldı.
Ocak Başkanı Kartal Gülmez, mevlit sonrası verdiği seminerde " Mustafa

Kemal Atatürk'ü fikirleriyle anlama nın ve anlatmanın temsil noktası olan Ülkü Ocaklarında bizler ona manevi anlamda da hediyeler de göndermeliyiz. Tıpkı bugün yaptığımız gibi, Türkiye Cumhuriyeti Devletinin kuruluşunun temellerin de emeği olan başta Gazi Mustafa Kemal Atatürk'e ve onun silah arkadaşlarına burada okuttuğumuz mevlit onların ruhlarına, ettiğimiz dualarla manevi an lamda da bağlılığı mızı göstermektedir. Hakka yürüyüşünün 75. sene-i devriye sinde Gazi Mustafa Kemal Atatürk'ü rahmet, minnet ve özlemle anıyorum. Ruhu şad, mekânı cennet olsun." dedi.

Atatürk İlkokulu'ndan Gülen'e ziyaret

Atatürk İlkokulu Müdürlüğü İlçe Emniyet Müdürü Sayın Erol Gülen'e hayırlı olsun ziyaretinde bulundu. Okul Müdürü Ömer Çelik, Okul Müdür Yardımcısı Ömer Öksüz, Okul Aile Birliği Başkan Yardımcısı Ayşe Eröz ve üyelerden Semiha Yelin ve Yasemin Kocataş'ın katıldığı ziyarette Okul Müdürü Ömer

Çelik "İlçe Emniyet Müdürlüğü görevine yeni atanan Erol Gülen'e hayırlı ol sun dileklerimi ileti yor ve görevinde başarılar diliyorum. İlçemizin sorunlarını iyi bilen ve okulumuzun bölgesinde gençlik yılları geçen Müdürü [illegible] olduğu çalışmalar ile Gemlik'in güvenlik ile ilgili sorunlarını çözeceğine yürekten inanıyorum" dedi

ANKARA
LOKANTASI VE İŞKEMBECİSİ

SULU YEMEK ÇEŞİTLERİ
IZGARA ÇEŞİTLERİ
İŞKEMBE ÇORBASI
AYAK PAÇA
KELLE PAÇA
DAMAR TUZLAMA
EDİRNE TAVA
ARNAVUT CİĞERİ
PİDELİ KÖFTE

GECE SAAT 01.00'E KADAR AÇIĞIZ

Gazhane Cad.
No : 22 GEMLİK
(Ömürlü Pastanesi)
0 532 434 89 55

PERSONEL

- √ Bakım bölümünde mekanik bakımcı olarak görev yapacak
- √ Endüstri meslek lisesi makine bölümü mezunu (Tercihen makine yüksek okul mezunu)
- √ Branşı ile ilgili işlerde en az iki yıl iş tecrübesi bulunan
- √ Torna ve freze tezgahlarında basit imalatları yapabilecek seviyede bilgi ve tecrübeye sahip.
- √ 28 yaşını aşmamış.
- √ Gemlik'te ikamet eden.
- √ Vardiyalı çalışabilecek (3 vardiya ve işe girişten altı ay sonra)
- √ Takım çalışmasına uygun.

Fabrikamızda istihdam etmek üzere belirtilen özelliklere sahip personel alımı için müracaat etmek isteyen adayların
(0224) 519 03 00 (pbx)
numaralı telefondan randevu almaları gerekmektedir.

MKS MARMARA
ENTEGRE KİMYA SAN. A.Ş.

ELEMAN

YALOVO YOLU 3. KM.
DEKİ İŞYERİMİZDE
ÇALIŞACAK GARSON
VE KOMİ ARANIYOR

513 81 96

DEVREN SATILIK

YÜKSEK CİROLU
RESMİ KURUMUN SU
ANA BAYİİ
DEVREN SATILIKTIR

0 532 768 23 70

ELEMAN

OFİS PROGRAMLARINI
İYİ KULLANABİLEN
ÖN MUHASEBE
ELEMANI ARANIYOR

VERONA MERMER
Yalova Yolu 2. KM.
GEMLİK
Tel : 514 20 21

KAŞEDE BEKLEMEK YOK
KALİTELİ KAŞELER UYGUN FİYATLARLA
1 SAATTE TESLİM EDİLİR

GÜLER AJANS
MATBAACILIK - YAYINCILIK - REKLAMCILIK

İstiklal Caddesi Bora Sokak No : 3/B GEMLİK
Tel : (0.224) 513 96 83 Fax : (0.224) 513 35 95

MHP'de çalışmalar hızlandı

MHP Gemlik Belediye Başkan adayı Adnan Bıyıklı, adaylığının açıklanması sonrasında çalışmalarını hızlandırdı.
Ankara'ya giderek MHP Genel Başkanı Devlet Bahçeli ile görüşen Bıyıklı, Gemlik'te de çeşitli isimlerle bir araya geliyor.
Dilek Çay Bahçesin de eski DSP İlçe Başkanı ve Gemlikli bir grupla bir araya gelen Bıyıklı'ya, MHP Gemlik İlçe Başkanı Osman Durdu da eşlik etti.
Gemlik'te yaşananlar ve başlıca sorunların masaya yatırıldığı toplantıda, Adnan Bıyıklı

"Gemlik, hak ettiği hizmeti alamayan önemli bir ilçe. Çocukluğumuzun Gemlik'ini arar olduk. Yanlış uygulamalarla sorunlar yaşayan ilçemizi hak ettiği yere getirmek için elimizi taşın altına koymamız gerekti. Gemlik'te yaşayan ve Gemlik'e değer veren herkesi mücadelemizin içinde görmek istiyoruz" dedi.
MHP İlçe Başkanı Osman Durdu, Gemlik siyasetinin son yıllarda kötü anıldığının altını çizerek *"Sadece Gemlik'i kazanmak değil, Gemlik'te itibarsızlaştırılan siyasete itibar kazandırmak için çalışacağız. 2009 seçimleri sonrası yaşananlarda Gemlik halkı görmüştür ki, süreçte tek dik durabilen MHP'dir"* dedi

İNGİLİZCE ÖZEL DERS VERİLİR

AMERİKA'DA ÜNİVERSİTE EĞİTİMİ ALAN VE ÇALIŞAN İNGİLİZCE ÖĞRETMENİ TARAFINDAN DERS VERİLİR

SAATİ 25 TL
ALİ RIZA YILDIZ
0 530 311 05 20

ELEMAN

ESNEK ÇALIŞMA SAATLERİNE UYGUN
MAKAM ŞOFÖR VE
MEKANİK BAKIM USTASI
KAYNAK USTASI
ELEKTRİK TEKNİKERİ
ARANIYOR

VERONA MERMER
Yalova Yolu 2. KM.
GEMLİK
Tel : 514 20 21

DİKKAT

ZEYTİN BASKI TAŞI ARAYANLARA

ZEYTİN ÜRETİCİ VE TÜCCARLARINA KALİTELİ GRANİT BASKI TAŞI SATIŞLARIMIZ BAŞLAMIŞTIR
ZEYTİN TOPTANCILAR SİTESİ NO:92 GEMLİK
0 224 514 00 33
0 532 730 68 19
0 541 609 16 39

ELEMAN

FİRMAMIZDA ÇALIŞACAK
DENEYİMLİ
FORKLİFTLER
ARANIYOR
AĞDEMİR GÜMRÜKLEME
TAH. TAAH. NAK. GÜM.
TAAH. GIDA HYV. TEMİZ. HİZ. İTH.
İHR. SAN. TİC. LTD.ŞTİ
Gemport Liman Sahası
Tel : 524 75 24

TEMA "SUYUNU BOŞA HARCAMA"
TEMA Vakfı tarafından başlatılan "Suyunu Boşa Harcama" kampanyasına su tüketiminin önlenmesi için siz de katılın

KAŞEDE BEKLEMEK YOK
KALİTELİ KAŞELER UYGUN FİYATLARLA
1 SAATTE TESLİM EDİLİR

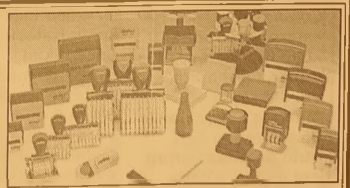

GÜLER AJANS
MATBAACILIK - YAYINCILIK - REKLAMCILIK
İstiklal Caddesi Bora Sokak No : 3/B GEMLİK
Tel : (0.224) 513 96 83 Fax : (0.224) 513 35 95

Gemlik Körfez ABONE OLDUNUZ MU?
ABONE OLUN OKUYUN OKUTUN

ÇOTANAK 1 PUANA SEVİNEMEDİ

Seyfettin Şekersöz

Oynadığı futbolla ve 2 maçta aldığı 6 puanla zirveye yerleşen Gemlik Çota nakspor, evinde oynadığı maçta Soğukkuyuspor ile yenişemeyerek 1-1 berabere kaldı.
Birinci Amatör Küme 2. grupta hedefi Süper Lige çıkmak olan Çotanakspor takımı 1-0 geriye düştüğü maçta 2. dakika sonra beraberliği yakalamasına rağmen maçın son dakikalarında kaydettiği net gol yardımcı hakemin ofsayt kararıyla orta hakem tarafından iptal edilince sahadan üzüntülü ayrıldı.
Maça iki takımda atak başladı. Oyunu rakip sahaya yıkıp öne geçmek isteyen iki takımda yakaladığı pozisyonları gole çeviremedi.
40. dakikada Çotanakspor'da Ogün'ün atağında kaleci Gökhan gole izin vermeyince ilk yarı golsüz kapandı.
İkinci yarıya daha atak başlayan Çotanakspor karşısında Soğuk kuyuspor uzun toplarla gol aradı.
76. dakikada Mustafa'nın yaklaşık 25 metreden sert şutu defansa çarpıp sol üstten ağlarla buluşunca Soğukkuyuspor 1-0 öne geçti.
Golden sonra beraberlik için gol arayan Çotanakspor 2. dakika sonra beraberliği yakaladı.
Ömral rakipleriyle mücadelede sahip olduğu topu sağ çizgiden kaleye kesti. Kaleciden önce çıkan BurhanOynadığı futbolla ve 2 maçta aldığı 6 puanla zir veye yerleşen Gemlik Çotanakspor, evinde oynadığı maçta Soğukkuyu spor ile yenişeme yerek 1-1 berabere kaldı.
Birinci Amatör Küme 2. grupta hedefi Süper Lige çıkmak olan Çotanakspor takımı 1-0 geriye düştüğü maçta 2. dakika sonra beraberliği yakalamasına rağmen maçın son dakikalarında kaydettiği net gol yardımcı hakemin ofsayt kararıyla orta hakem tarafından iptal edilince sahadan üzüntülü ayrıldı.
Maça iki takımda atak başladı.
Oyunu rakip sahaya yıkıp öne geçmek isteyen iki takımda yakaladığı pozisyonları gole çeviremedi.
40. dakikada Çotanakspor'da Ogün'ün atağında kaleci Gökhan gole izin vermeyince ilk yarı golsüz kapandı.
İkinci yarıya daha atak başlayan Çotanakspor karşısında Soğukku yuspor uzun toplarla gol aradı.
76. dakikada Mustafa'nın yaklaşık 25 metreden sert şutu defansa çarpıp sol üstten ağlarla buluşunca Soğukkuyuspor 1-0 öne geçti.
Golden sonra beraberlik için gol arayan Çotanakspor 2. dakika sonra beraberliği yakaladı.
Ömral rakipleriyle mücadelede sahip olduğu topu sağ çizgiden kaleye kesti. Kaleciden önce çıkan Burhanettin topu kafa ile ağlara göndererek 76. dakikada beraberliği skoru 1-1 yaptı.
Öne geçmek için tüm hatlarıyla rakip kalede gol arayan Çotanakspor 85. dakikada kaleciden dönen ve çizgide defansın bulunmasına rağmen ağlara gönderdiği top ofsayt gerekçesiyle sayılmadı.
Karşılaşmada başka gol olmayınca maç 11-1 sona erdi.

SAHA : Gemlik İlçe
HAKEMLER ;
Fahri Demirbaş 3,
Duygu Karabaş 1,
Ceren Bengü Arslan 4,
ÇOTANAKSPOR :
İrfan 5, Emrah 5,
İsmail 5, Sedat 5,
Yusuf 5, Muhammed 5, Nedrettin 4, Adem 4, (Musa 1) Cemal 4, (Mustafa Samsun 2) Ömral 5, Ogün 4, (Burhanettin 5)
SOĞUKKUYUSPOR :
Gökhan 4, Fikrin 4, (Mükremin 2) Mehmet 5, Abdullah 5, Cevat 5, Doğan 5, Abdulkerim 4, (Kadir 1) Fatih 5, Anıl 5, Mehmet 4, (Aykut 2) Mustafa 5,
GOLLER : Dk. 76. Mustafa, (Soğukkuyuspor)
Dk. 78. Burhanettin, (Çotanakspor) göndererek 76. dakikada beraberliği skoru 1-1 yaptı.
Öne geçmek için tüm hatlarıyla rakip kalede gol arayan Çotanakspor 85. dakikada kaleciden dönen ve çizgide defansın bulunmasına rağmen ağlara gönderdiği top ofsayt gerekçesiyle sayılmadı.
Karşılaşmada başka gol olmayınca maç 11-1 sona erdi.
SAHA : Gemlik İlçe
HAKEMLER ; Fahri Demirbaş 3, Duygu Karabaş 1, Ceren Bengü Arslan 4,
ÇOTANAKSPOR :
İrfan 5, Emrah 5,
İsmail 5, Sedat 5,
Yusuf 5, Muhammed 5, Nedrettin 4, Adem 4, (Musa 1) Cemal 4, (Mustafa Samsun 2) Ömral 5, Ogün 4, (Burhanettin 5)
SOĞUKKUYUSPOR :
Gökhan 4, Fikrin 4, (Mükremin 2) Mehmet 5, Abdullah 5, Cevat 5, Doğan 5, Abdulkerim 4, (Kadir 1) Fatih 5, Anıl 5, Mehmet 4, (Aykut 2) Mustafa 5,
GOLLER : Dk. 76. Mustafa, (Soğukkuyuspor)
Dk. 78. Burhanettin, (Çotanakspor)

Doktorlara sürpriz yeni haklar geliyor

Tam Gün Yasa Tasarısı'nın TBMM Genel Kurulu'ndaki görüşmelerinin son dakikada ertelenmesine yol açan krizi çözecek formül bulundu.
Buna göre, mühendis ve hukuk kökenli öğretim üyeleri tam gün kapsamından çıkarılacak
Tam Gün Yasa Tasarısı'yla ilgili yaşanan krizde çözümü getirecek formül olgunlaştı. Sağlık Bakanlığı, YÖK ve Adalet Bakanlığı yetkilileri, önümüzdeki hafta yeniden bir araya gelerek tasarıya son şeklini verecek. Üzerinde büyük oranda uzlaşılan formül, tıp ve diş hekimliği öğretim üyeleriyle mimar, mühendis ve hukuk kökenlik diğer öğretim üyelerinin ayrılmasını öngörü yor.
Bu doğrultuda tıp ve diş hekimliği öğretim üyeleri ile mühendis ve hukuk kökenli diğer öğretim üyelerini aynı kefeye koyan, "öğretim elemanları, üniversitede devamlı statüde görev yapar" ibaresi tasarıdan çıkarılacak.
Böylece mimar, mühendis ve hukuk kökenli öğretim üyeleri tam gün kapsamı dışında kalarak ofis ve bürolarında çalışmalarını sürdürebilecek.
Kulislerde YÖK'ün bu formüle karşı çıktığı diğer öğretim üyelerinin de tam güne tabi olması gerektiği yönünde ısrarcı olduğu öğrenildi. Ancak Anayasa Mahkemesi'nin iptal etme olasılığı nedeniyle YÖK'ün bu itirazının kabul görmediği bildirildi.
Saatler de değişti
Krizin çözüm sürecinde tasarıya, tıp ve diş hekimi öğretim üyeleri için sürpriz yeni haklar eklendi.
Bunlardan ilk mesai saatinin öne çekilmesi oldu. Tasarıda yer alan, ancak "mesai saati dışında" özel ve vakıf hastanelerinde çalışma şartı, "saat 14.00" olarak değiştirildi. Böylece tam güne tabi öğretim üyeleri saat 17.30 yerine saat 14.00'de özel ve vakıf üniversitelerde çalışmaya gidebilecek.

SGK'dan müjde! O borçlar silinebilir..

SGK esnaftan tahsil edemediği prim borçlarını 'tercihe göre' silmeye hazırlanıyor.
Yeni bir Torba Yasa ile Bağ - Kur (4/b) kapsamındaki 24 ay ve üzeri prim borcu, 3 aylık bir ödeme süresi tanındıktan sonra ödenmezse sigortalılık süreleriyle birlikte silinecek.
Bu durumda borçlu dönem sigortaya eklenmeyecek. 2 yıldan fazla prim borcu olan esnafın, emekliliği için kendisine yetecek süreyi borçlanması da mümkün olacak. 24 aydan daha kısa süreli prim borcu olanlar için ise taksitlendirme yapılabiliyor
Esnafın Sosyal Güvenlik Kurumu'na (SGK) prim borcu çığ gibi birikti. Şu an için Bağ - Kur (4/b) primlerini ödeyemedikleri için serbest meslek sahiplerinin SGK'ya 22 milyar TL civarı borcu var. SGK yönetimi geçtiğimiz günlerde bir önlem olarak prim borcu 6 bin TL ve üzerinde olan yaklaşık 1 milyon esnafa ödeme yazısı gönderdi. 6183 Sayılı Amme Alacakları Yasası kapsamında borçların ödenebileceği hatırlatıldı.
SGK esnaftan tahsil edemediği prim borçları için ayrıca yeni bir düzenlemeye gidiyor. Meclis'e henüz sevk edilen yeni bir Torba Yasa ile prim borcu olanlar için alternatif ödeme imkânları

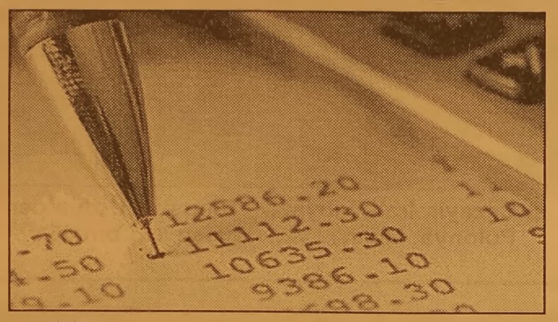

getiriliyor.
Borç gidecek ama...
Yeni yasaya göre Bağ - Kur (4/b) kapsamında prim borcu olanlardan, 24 ay ve üzeri borca sahip olanların borçları, 3 aylık ödeme süresi tanındıktan sonra, ödenmemesi durumunda sigortalılık süreleriyle birlikte silinecek. Yani borçlu oldukları dönemler sigortalı olarak artık değerlendirilmeyecek. Ancak bu durumda olanlar, hesaplarından silinen sigortalılık sürelerini yürürlükte olan 'borçlanma' kuralları çerçevesinde daha sonra borçlandıkları takdirde, tekrar kazanacak. Yani sigortalılık sürelerini kaybetmeyecekler. Burada tamamen kişi tercihi esas alınacak.
Getirilecek bu yeni düzenleme, serbest meslek sahiplerinin prim borçları bakımından bir nevi 'af' olarak nitelendirilebilir. Çünkü bu yeni düzenlemeyle artık prime ihtiyacı kalmayanların, ödeyemedikleri prim borçlarını dert etmelerine gerek kalmayacak. Bu borçtan kurtulmuş olacaklar.
Silinecek prim borçlarının daha sonra borçlanılmasında, bugünkü borçlanma koşulları geçerli. Yani prime esas kazanç ile bunun 6.5 katı arasından, serbest meslek mensubunun kendisinin belirleyeceği prime esas kazanç tutarı üzerinden borçlanma mümkün olabilecek.
Diğer yandan yeni düzenlemeyle beraber, 2 yıldan fazla prim borcu olan esnafın, emekliliği için kendisine yetecek kadar süreyi borçlanması da mümkün olabilecek.
Yani 3 yıllık prim borcu olan bir esnaf, emekliliğine yetmesi durumunda örneğin bu borcun sadece yarısını borçlanabilecek.
24 aydan daha kısa süreli prim borcu olanlar için de halen yürürlükte olan 6183 sayılı Amme Alacaklarının Tahsili Hakkında Yasa uyarınca taksitlendirme yapabilmek mümkün.
Yeni düzenleme prim tahsilâtının artırılmasının yanı sıra, borçları nedeniyle sağlık yardımlarından yararlanamayan esnafa yeni bir imkân tanıyor.

GEMLİK REHBERİ

GEREKLİ TELEFONLAR	
İtfaiye	110
Polis İmdat	155
Jandarma İmdat	156
Jandarma K.	513 10 55
Polis Karakolu	513 18 79
Gar. Kom.	513 12 06
KAYMAKAMLIK	
Kaymakamlık	513 10 51
C.Savcılığı	513 10 53
C.Savcı Yrd.	513 29 54
Emniyet Müd.	513 10 28
ULAŞIM	
DENİZ UÇAĞI	513 66 13
Pegasus Akmis Seyahat	514 63 62
METRO	513 12 12
Aydın Turizm	513 20 77
Süzer Turizm	512 10 72
Kanberoğlu-Esadaş	514 46 49
Anıtur	514 47 71
Kamil Koç	512 01 63
HASTANELER	
Devlet Hastanesi	517 34 00
Sahil Dev. Hast.	513 23 29
Mer.Sağ.Ocağı	513 10 68
Tomokay Tomografi	513 65 29
Konur Tıp Mrk.	514 80 88
TAKSİLER	
Körfez Taksi	513 18 21
Çınar Taksi	513 24 67
Güven Taksi	513 32 40
Gemlik Taksi	513 23 24
Manastır Taksi	517 33 94

RESMİ DAİRELER	
Telefon Arıza	121
UEDAŞ ARIZA	186
UEDAŞ İşletme	513 45 03
Statyum	514 00 95
Orm.Böl.Şef.	513 12 86
Milli Eğt. Md.	513 11 74
Halk Kütüphane	513 13 53
Askerlik Şb.	513 10 57
Karayolları	513 13 08
Liman Baş.	513 11 33
Mal Müd.	513 10 95
Nüfus Md.	513 37 42
Özel İd. Md.	513 15 07
Tapu Sicl. Müd.	513 14 14
Müftülük	513 13 64
Gümrük Md.	524 85 86
Ver. Dairesi Md.	513 10 92
İlçe Tarım Müd.	513 10 45
İlçe Seç. Md.	513 77 73
Halk Eğitim Müd.	513 18 46
İŞ-KUR	513 71 66
BELEDİYE	
Santral	513 45 21 -23
Başkanlık	513 45 20
Zabıta	513 24 32
BUSKİ	514 57 96
İtfaiye	513 23 25
Muhasebe Md.	513 45 21-182
Yazı İşl. Md.	513 45 21-111
Su Arıza	Yalnız 185

DENİZ OTOBÜSÜ	
Bursa	256 77 84
Mudanya	544 30 60
Yenikapı	(212) 516 12 12
Yalova	(226) 811 13 23
İDO İmam Aslan Dinlenme Tes.	513 23 94
VAPUR - FERİBOT	
Yalova	(226) 814 10 20
Topçular	(226) 363 43 19
Eskihisar	(262) 655 60 31
OTOBÜS	
Şehirlerarası	261 54 00
Otobüs Terminali	(18 Hat)
DAĞITICILAR	
GEMDAŞ	513 29 29
Aygaz	513 12 95
Habaş	513 16 37
Mogaz	513 75 58
Ergaz	513 88 43
İpragaz	513 22 59
Habaşgaz	513 45 46
Yeni Likitgaz	513 65 00
BP Gaz	514 59 81
Bütünler Likitgaz	513 80 00
Akçagaz	514 88 70
Totalgaz	514 17 00
Akcan Petrol	513 10 79
MAR-PET	513 30 33
Tuncay Otogaz	513 16 45
Beyza Petrol	513 01 03

Gemlik Körfez
GEMLİK'İN İLK GÜNLÜK SİYASİ GAZETESİ
YEREL SÜRELİ YAYIN
YIL : 41 SAYI : 4721
FİYATI : 50 Kr. (KDV Dahil)
Sahibi : Kadri GÜLER
Sorumlu Yazı İşleri Müdürü : Serap GÜLER
İstiklal Cad. Bora Sok. No:3/B
Tel : 513 96 83 Fax : 513 35 95 GEMLİK
Yönetim ve Basım Yeri :
GÜLER AJANS
Matbaacılık-Yayıncılık-Reklamcılık Tesisi
İstiklal Cad. Bora Sok. No:3/B GEMLİK
(Dini bayram Günleri ve Pazar günleri yayınlanmaz)

GEMLİK SİNEMA GÜNLÜĞÜ
VENÜS SİNEMASI
ŞEVKAT YERİM DAR :
12:00-14:00-16:00-18:00-20:15
ŞEYTAN-I RACİM :
11:45-14:15-16:15-18:30-20:30
TURBO: 11:30-13:30
GÜNCE : 15:30-17:30-20:00
REZERVASYON
513 33 21

Bursa Otoshow Fuarı'nı, 143 Bin 864 Ziyaretçi Gezdi

Bursa OtoShow fuarı sektördeki tüm bakışları Bursa'ya çevirdi.

Bursa OtoShow fuarı sektördeki tüm bakışları Bursa'ya çevirdi. TÜYAP Bursa Fuarcılık Anonim Şirketi tarafından, Otomotiv Distribütörleri Derneği (Odd) işbirliğinde, KOSGEB, Bursa Büyükşehir Belediyesi ve Bursa Ticaret ve Sanayi Odası'nın destekleri ila hazırlanan Bursa Otoshow 2013 Fuarı, Bursa Uluslararası Fuar ve Kongre Merkezi'nde düzenlendi.

İki yılda bir gerçekleşen Bursa OtoShow Fuarı, 4 ayrı salon ve fuayeden oluşan kapalı alanda ziyarete açık kaldığı süre boyunca yurt içinden ve yurt dışından Azerbaycan, Cezayir, Irak, Libya, Polonya, Mısır, Tunus ve Ürdün'den gelen 143 bin 864 kişi tarafından ziyaret edildi.

ERSÖZLÜ: SON MODEL ARAÇLARIN ŞOVU TÜM BAKIŞLARI BURSA'YA ÇEVİRDİ

TÜYAP Bursa Fuarcılık A.Ş. Genel Müdürü İlhan Ersözlü, fuarın çok verimli geçtiğini belirterek, "Sektördeki önemli markaların en son modellerini sergilediği Fuar, düzenlenen cazip kampanyalarla otomobilseverlerin karar verme sürecine katkı sağlayarak tüm bakışları Bursa'ya çevirdi." dedi.

İlhan Ersözlü, bir çok önemli marka nın yanında, klasik otomobiller ve sektörde faaliyet gösteren tunning firmaları, aksesuar firmaları, otogaz firmaları ve lastik firmalarından oluşan toplamda 64 markanın fuarda sergilediği 200 araç ile görsel bir şov sunduğunu kaydetti.

Ersözlü, "Fuar süre since sergilenen değeri 35 bin lira ile 1 milyon lira arasında değişen çeşitli segmentlerdeki araçlar için yoğun siparişler alındı. TÜYAP Bursa Fuarcılık A.Ş. Genel Müdürü İlhan Ersözlü "Bursa OtoShow Fuarı'nda; Honda CRV 1.6 Dizel ve Cıtroen yeni C4 Grand Pıcasso modellerinin lansmanları yapıldı. Ayrıca; Porsche'nin 911 modelinin 50. yılı nedeniyle ürettiği ve Eylül ayında piyasaya çıkan Porsche 911'in tanıtımı fuarımızda yapıldı." şeklinde konuştu.

Yuvanıza Giden Yol

MANASTIR EMLAK

GAYRİMENKUL DANIŞMANLIĞI

Sebahattin DEMİR
Emlak Müşaviri

www.manastiremlakgemlik.com

TEL & FAX: 0224 517 33 10 CEP: 0532 744 33 83 E-MAIL: manastiremlak@hotmail.com
www.manastiremlak.sahibinden.com - www.ilan.com.tr/manastiremlak

KAVLAK
1964
DOĞANIN HAZİNESİ
ZEYTİN&ZEYTİNYAĞI
KESTANE ŞEKERİ
YÖRESEL REÇELLER
KOZMETİK
FABRİKA SATIŞ MAĞAZASI
kampanya
Doğanın Hazinesi
www.kavlak.com.tr
naturel
sızma
zeytinyağı
Tel: 512 0 512
7₺
ŞUBELER: Kumla Fabrika - Kumla İskele - Gemlik (İstiklal Cad.) - Yalova Yolu Satış Mağazası
www.kavlak.com.tr

Kuruluş:1973

Gemlik Körfez

GEMLİK'İN İLK GÜNLÜK SİYASİ GAZETESİ

13 Kasım 2013 Çarşamba | www.gemlikkorfezgazetesi.com | Fiyatı : 50 Kr

İnternetten alışveriş yapanların oranı yüzde 24,1

Hükümetin 2014 yılı programına göre, Türkiye'de 2013 yılındaki sabit telefon abone sayısı 14 milyon ve mobil telefon abone sayısı 68 milyon 500 bin, kablo TV abone sayısı da 1 milyon 150 bin. 9'da

Ziraat Odası Başkanı zeytin fiyatlarını eleştirdi.

Ali Çelik, "Zeytin fiyatları geçen yılın altında"

Güne Bakış

Kadri GÜLER
kadri_guler@hotmail.com

Zeytinde çanlar kimin için çalıyor?

Marmarabirlik, 2013-14 yılı zeytin fiyatlarını açıkladı.

200 taneli en iri zeytin, 6 liradan alınacak. Geçen yıl 180 taneye 6 lira fiyat verilmiş ti.

380 taneli -düşük barem zeytine verilen fiyat 1 lira 75 kuruş.

400, 410 taneli zeytin ise 1 lira 40 kuruş... Yağlık zeytin ise, (420 tane ve yukarısı) 1 lira 15 kuruşa alınacak.

Bu fiyatlara tek tepki Ziraat Odası Başkanı Ali Çelikt'ten geldi. Devamı sayfa 4'de

Ali Çelik

Gemlik Ziraat Odası Başkanı ve İl Ziraat Odaları Koordinasyon Kurulu Başkanı Ali Çelik, Marmarabirlik Zeytin Tarım Satış Kooperatifi'nin 2013-14 sezonu zeytin alım kampanyasında fiyatları açıklaması üzerine yazılı bir açıklama yaptı. Çelik, "Üretici girdileri olan gübre, mazot ve işçilikte yüzde 42'lere varan fiyat artışları ortada iken, zeytin fiyatları, baremlerde aynı kalmış, barem küçüldükçe fiyatlar geçen yılın altına düşmüştür." dedi. *Haberi sayfa 10'da*

5 noktada huzur operasyonu

Gemlik İlçe Emniyet Müdürlüğü'ne bağla güvenlik güçleri önceki gece ilçenin 5 noktasında huzur operasyonu düzenledi.

İlçe Emniyet Müdürlüğü'nde görevli ekiplerin büyük çoğunluğunun katıldığı operasyonda, halka açık genel yerlerde kimlik ve üst araması yapıldı.

İlgililerden aldığımız bilgiye göre ilçenin 5 değişik yerinde düzenlenen operasyonda aranan bir şahıs yakalanırken, üzerinde kimlik bulunmayan kişilerde gözaltına alınırken, yapılan araç kontrollerinde de sürücülerin ehliyet, ruhsat ve sigorta bilgileri görevlilerce kontrol edildi. Ehliyeti ve diğer evrakları bulunmayanlarla ilgili resmi işlem yapıldığı bildirildi.

TİCARİ ARAÇ SAHİPLERİ DİKKAT!

1 ARALIK - 1 NİSAN TARİHLERİ ARASINDA KIŞ LASTİĞİ KULLANMAK ZORUNLUDUR.

Trafik denetimlerinden gönül rahatlığıyla geçmek için geç kalmadan kış lastiklerinizi taktırınız

Solaksubaşı
Yaratıcı Lastik ve Servis Çözümleri
Küçük Sanayi Sitesi
B Blok No:13-14 GEMLİK
Tel : 0 224 524 74 01

KIŞ LASTİĞİNDE CEBİNİZİ YAKMAYACAK FİYATLAR

MAXXIS	185 R 14	165 ₺
MICHELIN	205 75 R 16	360 ₺
GOODYEAR	215 75 R 16	375 ₺
SYRON	225 75 R 16	295 ₺

GOODYEAR MAXXIS DEBICA MICHELIN SYRON TIGAR FALKEN Sava DUNLOP

Gemlik Körfez
GEMLİK'İN İLK YEREL SİYASİ GAZETESİ

Milliyetçi Hareket Partisi sözcüsü Mecliste, Metin Şanlı esti gürledi:

Şanlı, "1.334.500 lira Başkanın tanıtımına mı harcandı?"

Gemlik Belediye Meclisi'nin önceki gün yapılan toplantısında 2014 yılı Belediye Performansa dayalı gelir gider bütçesi görüşmelerinde, CHP'li ve MHP'li grup sözcüleri bütçeyi eleştirdiler.
MHP Grubu adına söz alan Metin Şanlı, konuşmasına yine Mehmet Akif'in şiiriyle başladı.
Şanlı, *"Hayır, hayal ile yoktur benim alışverişim,
İnan ki her ne demişşem, görüp de söylemişim."* diye başladığı konuşmasında, *"Raporda Kültürel ve tarihi zenginlikler deniyor. Kültür durumuna bakıyoruz. Gemlik Turizm Festivali - kalktı, yapılmıyor. Gemlik Zeytin dalı Halk Oyunları kalktı yapılmıyor, milli bayramlarda binlerce lira verilerek geceleyin havai fişek bol bol atılarak, binlerce martının ölümüne neden oluyor."* dedi.
Şanlı, Umurbey'de Celal Bayar Müzesi bulunduğunu, ancak Kumla, Kurşunlu ve Umurbey de tarihimi zi kültürümüzü gös terecek yerlerin olmadığını söyledi.

BEN YAPTIM ZİHNİYETİ DEVAM EDİYOR

Şanlı, şöyle devam etti: *"Biz meclis üyeleri olarak, Gem lik halkının temsilcisiyiz. Odalar ve birlikler kendi grupla rının sesi, Meclis 2 yıldan beri hep yok sayıldı.
Ben yaptım oldu zihniyeti yer etti.
Gemlik için önemli bir yatırım olan Kapalı Pazar Yeri yapımı konusunda meclis yok sayıldığı gibi, Oda Başkanıyla*

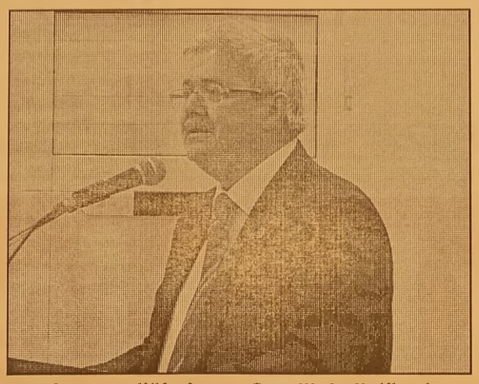

tasvip etmediğimiz tartışmalar oldu."
Şanlı, *"Suya en çok parayı ödeyen Gemlik halkının mutlu olmadığını, sokaklarda korkarak, dolaşan Gemlik halkı, pislik ve korku içinde yaşayan, yarınından endişe duyan Gemlik halkı, sanayi kentinde işsiz dolaşan gençler olan Gemlik halkı.
Denizden çıkan balığı Bursa'ya gidip gelme siyle pahalı yiyen Gemlik halkı!"* şeklinde konuştu.
Özel Kalem Müdürlüğü bütçesine 3 mil yon 015 bin 500 lira konduğunu, bu meb lağın Gemlik'in tanıtı mına mı, yoksa başkanın tanıtımına mı harcanacağını soran Şanlı, Mali Hizmetler Müdürlüğü'nün bütçesinin yüzde 75'inin gelir, yüzde 70'inin gider olduğunu hatırlattı.
Belediyeye borçlu sayısının 5 bin 108 olduğuna dikkat çeken Şanlı, Gemlik'te küçük esnafın, zeytinin tarımın bittiğini, büyük marketlerin ise hızla çoğaldığını söyledi.

GÜL DİKİN GEMLİK GÜLLER ŞEHRİ OLSUN

Şanlı, Fen İşleri Bütçesinin 22 milyon 641 bin lira, personel giderlerin ise 19 mil yon lira olduğunu, Kapalı Pazar yerine ise 8 mlilyon lira ayrıldığını belirterek, *"Kapalı pazar yeri tam anlamıyla muamma 400 esnaf tezgah kuracak. Gemlik'te 900 esnaf var. Nasıl olacak? Gemlik halkı rekabet kalktığı için pahalı tüketecek."* dedi. Şanlı, *"Önemli olan yapmak değil, korumak"* şeklinde konuştu.
Park bahçeler bütçe sini de eleştiren Şanlı, geçici çiçek ekimine binlerce lira harcandığını, kalıcı güllerin dikilmesiyle Gemlik'in güller şehri olarak anılacağını söyledi.
Temizlik işleri bütçe sini de eleştiren Metin Şanlı, temizlik işine 11 milyon 086 lira harcandığını, bu meblağın yüksek olmasının bir nede ninin de toplanan atıkların Bursa Hamitler'e götürülmesinden kaynaklandığını, belirtirken, *"Hamitler Bursa gibi bir şehre yakışmıyor. Bursalı seçmen bir kez Hamitler'e gitsin de Büyükşehir'in gerçek yüzünü görsün"* dedi. Şanlı konuşmasını *"Karamsar değiliz. Gemlik'te Milliyetçi Hareket Partisi seçimi kazanacak, Gemlik Marmara'nın incisi olacak"* diye bitirdi.

CHP grubu adına mecliste konuşan Mahir Gencer, yeni sıkıntılı süreç yaşamamak, hizmetlerde aksama yaşanmaması için:

CHP, bütçeye kehren olumlu oy kullandı!...

2014 yılı Gemlik Belediyesi Gelir Gider bütçesi görüşmelerin de bütçe konusunda konuşan CHP sözcüsü Mahir Gencer, uzun bir eleştiri konuşması yaptı. Gencer, 2014 yılı bütçesi için belediye nin gelecek yıl yapa cağı çalışmalar için olacağını söyledi.
Mahir Gencer konuşmasına Kapalı Pazar Yeri ile başladı.
*"Son günlerde çok konuşulan konulardan biri Kapalı Pazar yeri... Arsasının kamulaştırması için 6-7 milyon civarı ödenmişti..
Yapım işi ihalesi de geçtiğimiz hafta gerçek leştirildi. 10.6 milyon TL olarak.. Toplamda 16-17 milyon civarı bir yatırım, muhtemelen 2014 ve 2015 bütçesinden önemli paylar alacak şimdi. 16 veya 17 milyonluk bütçe nin ne demek olduğunu bir ifade edelim. 2014 bütçesinin Gayrimen kul sermaye giderinin toplamı 15 milyon 550 bin liradır. Bunun yüzde 100'ün gerçekleşme halinde! Geçmiş yıllar ortalaması yaklaşık 10 milyon civa rıdır. Görüleceği üzere ortalama olarak 1 ile 1,5 yıllık (18 aylık) yatırımına tekabül et mekte ve bu dönemde başka bir yatırım yapılamayacaktır. Bu nedenle Belediyenin yatırım bütçesini bütünüyle süpürdüğü için bunu doğru bulmuyoruz. Hele de, ilçemizde hizmete uygun olarak projelendirilmiş ve yapımı tamamlanmış bir Belediye Hizmet Binamızın olmadığı düşünülürse. Aynı şe kilde ilçemizde bir deprem gerçeği yaşanmaktayken, İkinci olarak, yapının mimarisini doğru bulmuyoruz. Öncelikle, otoparkın çatıya değil yeraltına yapılması bizce daha uygundur.. Hem de bu uygulama*

ile inşaat maliyeti daha da düşük olabilir... Üçüncü olarak, bina nın öngörülen hizmet fonksiyonunu doğru bulmuyoruz.. Her tarafı kapalı bir alan, olsa olsa alışveriş merkezi olur. Oysa ki, sadece üstü kapalı bir alan Pazar fonksiyonuna daha uygundur. Daha havadardır. Gemlik'in önemli kısımları kentsel dönüşüme ihtiyaç göstermektedir. Kayhan Mahallesi, yeni mahalle bunlardan bir kaçı. Bildiğimiz kada rıyla Kayhan mahallesi B.Şehir tarafından yürütülmekte. Bunun dışında projelendiril miş bir kentsel dönü şüm çalışması yapılmamıştır. İlçemizin deprem gerçeği söz konusudur. Bütçede bununla ilgili bir ödenek yer almamıştır. Örneğin riskli alanların belirlenmesine yönelik bir ödenek konmamıştır. Belediye binası 2014 yılı bütçemiz ile ilgili temel bir noksanlık ta Belediye Binası ile ilgili hiçbir ödeneğin yer almamasıdır.. Şu anda, sosyal, kültürel ve sportif yaşamın olu şacağı yaşam merke zinde Belediyemiz faaliyet göstermektedir. Bir çok ünitesi farklı mekanlarda olarak... Oysa ki Gemlik Belediye binası, bir yandan görkemiyle ilçe halkına gurur vermeli. Kent içi ulaşım.. Kullananlara sormak isterim.. memnun musunuz? Dışarıda memnun olanlarını görmedim... Nerede ise bazı saatlerde insanlar araçlardan düşecekler. En temel belediye hizmeti ulaşımdır... en temel ihtiyaç ta ulaşımdır.. Her şeyinde temelidir. Olmazsa hayat durur. Peki bu konuda halkımızı niye memnun edemiyoruz, aslında konuyu ortaya koymak basit. Soru yorum, Çarşı Meyda nı'ndan Manastır'a kaç dakika da taşıyoruz halkımızı... 20 dakikadan kısa mıdır... Oysa ki, Çarşı meydanından Haliç'e 20 dakika da taşıyoruz insanlarımızı. İşte şehir içi ulaşımın hali budur." dedi. Gencer, deniz, geri dönüşüm, balıkçı barınağı, balık satış yerleri kültür yerlerimiz, imar planları onularında eleştiriler yaptıktan sonra konuşmasını şöyle bitirdi: *"Bütçenin 7.6 milyon lirası taşınmaz satışla rından görülüyor.. Geçen yıl Borusan arsaları satıldı... Bu yıl neresi var bilmek iste riz. Yoksa... ki genellikle bu kalem bütçenin makyaj kalemidir.. sonuçta, ya bu bütçedeki yatırımlar gerçekleşmez ya da bütçe bu tutarda açık verir.. Bu konuda bir açıklamaya gerek duydum...
Şimdi son sözümüz şudur... Bu kadar eleştiride bulunduğumuz bütçeyi kabullenmemiz mümkün değildir.. etmiyoruz da... Bu en demokratik ve yasal hakkımız... ancak, Gemlik Halkı son dönemde Belediye odaklı çekişme ve inatlaşmalardan bıktı... Durumu, yeni bir sıkıntılı sürece sokmamak ve Belediye hizmetlerinde her hangi bir aksa[illegible]aya bahane oluşt[illegible]k adına, grubumuz [illegible]çeye olumlu oy kullanacaktır İlçemiz için hayırlı olması dilekle rimizle."*

Film sahnelerini aratmayan nefes kesen kovalamaca

Bursa'nın İnegöl ilçesinde, emniyet ekiplerinin nefes kesen kovalamaca neticesinde yakaladığı otomobilden bin adet Extacy hap ile ruhsatsız tabanca çıktı. Kaçmak isteyen şüpheli sürücü, ekip otosu ile park halindeki başka bir araca zarar verdi.
Edinilen bilgiye göre emniyet ekipleri, şüphe üzerine durdurmak istediği S.D. yönetimindeki otomobili kıskaca aldı.
Yakalanacağını anlayan ve yanında 3 kişi bulunan şüpheli sürücü, kaçmak için geri manevra yaparken polis aracına ve park halindeki bir araca çarparak zarar verdi.
Kaçamayacağını anlayan 4 kişi çare yi teslim olmakta buldu. Olay yerine birçok emniyet ekibi sevk edilir ken, kiralık olduğu öğrenilen araçta yapılan aramada bin adet Extacy hap ile bir adet ruhsatsız tabanca ele geçirildi. Gözaltına alınan R.S., S.D, H.K. ve A.K, emni yetteki sorgularının ardından adliyeye sevk edilirken, olayla alakalı tahkikat sürüyor

Lise öğrencisinin şüpheli ölümü

Bursa'da 15 yaşındaki lise öğrencisi, kaldığı yurtta fenalaşarak hayatını kaybetti
Edinilen bilgiye göre olay, dün akşam saatlerinde merkez Osmangazi ilçesi Ulu Mahalle'deki özel yüksek öğrenim erkek öğrenci yurdunda meydana geldi.
Ailesi Siirt'te ikamet eden 15 yaşındaki Tevfik Ş. kaldığı odada fenalaştı. Yurt yöneticilerinin çağırdığı 112 sağlık ekibi tarafından Şevket Yılmaz Eğitim ve Araştırma Hastanesi'ne kaldırılan Tevfik Ş. hayatını kaybetti. Polis gencin yurttaki bir arkadaşının ifadesine başvururken, savcılığın talimatıyla cenaze otopsi için Adli Tıp Kurumu morguna kaldırıldı.
Öte yandan Çocuk Şube Müdürlüğünün soruşturmasının sürdüğü, öğrencinin ailesinin cenazeyi almak için Siirt'ten yola çıktığı öğrenildi.

Kredi kartlarınızı yasa dışı bahislerde kullanmayın uyarısı

BDDK, banka ve kredi kartlarının yasa dışı bahisler de kullanılmasını engellemek için bankalara talimat gönderdi. Buna göre, bahislerde kullanıldığı tespit edilen kartlar önce Maliye'ye bildirilecek, sonra da kullanıma kapatılacak.
Yazıda BDDK'nın bu alanda suçları önleme görevine dikkat çekildi.
İnternet üzerinden yasadışı bahis oyunlarındaki gözle görülür artışın ardından Banka cılık Düzen leme ve Denetleme Kurumu (BDDK) bankaları uyardı. Kurum, banka kartları ve kredi kartlarının spor müsabakala rıyla ilgili yasa dışı bahis işlemlerinde kullanılmamasını istedi. Nasıl hare ket edilmesi gerektiğini hatırlatan BDDK bankalara, bahiste kullanıldı ğının tespit edilmesi halinde kartların kapatılması talimatını verdi. Bunun için gerekli sistemin kurulması gerektiğini vurguladı. Yazıda, 2 Ağustos 2013 tarihli Resmî Gazete'de yayımlanan '6495 sayılı kanuna atıfta bulunuldu.
Bankacılık hizmetleri ve işlemleri ile banka kartı ve kredi kartlarının, 7258 sayılı kanunda belirtilen suçlarda kullanılmasının önlenmesinin BDDK'nın yetki ve görevleri arasında olduğu hatırlatıldı.
Talimat çerçeve sinde, kredi kartı vasıtasıyla internet üzerinden oynanan bahis oyunları bankalarca tespit edilecek. Daha sonra işlemin kullanıldığı bütün kartlar ve işlemler Maliye'ye bildirilerek bir sonraki aşamada söz konu su kartlar kapatılacak.Milli Piyango İdaresi'nin özelleştirilmesi ve illegal kazançtan vergi alınması konularının yankıları sürerken BDDK'nın bankala ra bahislerle ilgili olarak geçen ay talimat niteliğinde bir yazı gönderdiği ortaya çıktı

Akıl almaz dolandırıcılık

Bursa'da, eski dolandırıcılık türlerinden biri olan mendilcilik yöntemini kullanarak 6 ayrı vatandaşı dolandıran 2 kişi yakalandı.
Dolandırıcıların tutuklanmalarına neden olan son işleri, güvenlik kameraları tarafından saniye saniye görüntülendi.
Güvenlik güçleri nin uyarılarına rağmen vatandaşlar, dolandırı cılık olaylarında mağdur olmaya devam ediyor. Her geçen gün kendilerini yenileyen zanlıların, dolandırıcılık yöntemleri duyanları şaşırtıyor.
Bursa'da bu günlerde yeni yöntemler üretemeyen dolandırıcılar, eski yöntemlere dönüş yapıyor. Bunların başında da 'mendilcilik' yöntemi geliyor. Buna göre bu yöntemi kullanan dolandırıcılar, para çektiklerini tespit ettikleri kişileri bir süre izliyor.
Daha sonra bu kişinin önüne, içinde bir tomar para varmış gibi görünen mendil atılıyor. Mendili bulmuş gibi yapan zanlılar, kurbanlarıyla sohbete başlayarak para bulduklarını ve bu parayı paylaşabileceklerini söyleyerek dikkatini dağıtıp, kurbanın bankadan çektiği paraları çeşitli bahanelerle alıp kayıplara karışıyorlar.
Bursa İl Emniyet Müdürlüğü Asayiş Şubesi ve Nilüfer İlçe Emniyet Müdürlüğü ekipleri Son üç ay içerisinde İhsaniye Mahallesi Bankalar Caddesi'nde yaşanan 6 ayrı olay da da dolandırıcılar 'mendilcilik' yöntemini kullanan iki kişiyi yakaladı. M.A.Y ve H.E. 6 ayrı emekli vatandaşı banka çıkışı takip eden zanlılar, polisin banka önündeki operasyonu sonucu suç üstü gözaltına aldı. Mahkemeye çıkartılan iki zanlı tutuklanarak ceza evine kondu.

KAŞEDE BEKLEMEK YOK
KALİTELİ KAŞELER
UYGUN FİYATLARLA
GÜN İÇİNDE TESLİM EDİLİR

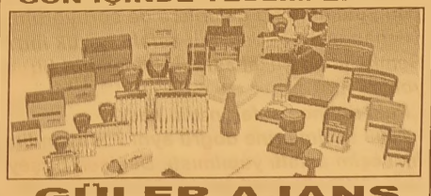

GÜLER AJANS
MATBAACILIK - YAYINCILIK - REKLAMCILIK
İstiklal Caddesi Bora Sokak No : 3/B GEMLİK
Tel : (0.224) 513 96 83 Fax : 513 35 95

Güne Bakış

Kadri GÜLER
kadri_guler@hotmail.com

Zeytinde çanlar kimin için çalıyor?

Marmarabirlik 2012-1+3 sezonunda 190 taneli zeytine 6 lira fiyat vermişti.

Bu günkü fark, 200 taneli zeytine 6 lira! Zeytin küçüldükçe Marmarabirlik'in fiyatları daha düşüyor.

Örneğin geçen yıl 380 taneli zeytini 2 liradan alan Birlik, bu yıl aynı zeytine 1.75 lira veriyor!

Üreticinin bu baremde kaybı kiloda 25 kuruş...

Bir örnek daha verelim:

2012/13 döneminde 400 taneli zeytine ve rilen fiyat 1.85 lira.

2013/14 yılında aynı zeytin 1.40 lira!

Kiloda geçen yıla göre fark 45 kuruş!

Yağlık zeytinde, yani 420 taneli ve yukarı baremdeki zeytin geçen yıla göre 25 kuruş daha kazançlı.

Bu yıl Birlik'e yağlık zeytin verenler ge çen yıla göre 25 kuruş kazançlı olacaklar.

Görülen o ki, Gemlik zeytin üreticisi bakı mından değişen birşey yok.

Daha da geriye gidiş var.

Çünkü Gemlik zeytinin büyük rakipleri var artık.

Önceki gün zeytin toptancılar halinde 2-3 kamyon Akhisar zeytini vardı.

Zeytin tüccarları bir aydır Akhisar da.

Kaplarını doldurdu.

Akdeniz yöresine gidenleri söylemiyorum.

Gemlik zeytinini alan yok mu?

Var tabii daha çok İznik yöresinden geli yor Gemlik'e zeytin.

Bugün nakit parayla 200 taneli zeytinin piyasa fiyatı 3.5-4 lira.

Marmarabirlik zeytin alıyor ama kesintileri de var. Unutulmasın.

Marmarabirlikte kaçak yok. Alımlarda vergiyi tam gösteriyor. Tüccar alımlarında stopajı köylü ödemiyor.

Para tüccarın cebinden çıktığı için, giriş şaibeli!

Faturalı satışlarda giriş çıkış dengesi korunarak...

Sonuç olarak Zıraat Odası Başkanın açıklamaları arka sayfamızda.

Okuyun ve bir de üreticilerle konuşun. memnun mu, değil mi göreceksiniz?

ORNHANGAZİ CADDESİNE SEÇİM ASFALTI

Dün sabah zeytin halinden merkeze doğ ru gelirken, Kapalı Spor Salonu'nu geçin ce yolun asfalt çalışması nedeniyle kapan dığı gördüm.

Merak ediyorum.

Bu yoldan gidip gelenlere de soruyorum.

Orhangazi Caddesi'nin asfaltı bozuk mu? Gemlik'in en güzel asfaltlarından biri bu yolda.

Peki bu ince asfalt neyin nesi?

2009 seçimlerine doğru aynı 7 milyon lira lık seçim asfaltı yapılmıştı. Değişen birşey yok. AKP zihniyeti aynı yolda devam edi yor. Paralar babalarının olsa, böyle mi yaparlar?

Kemal Akıt, "Muhtarlar halkın devletle iletişime geçtiği kapıdır"

Muhtarlar Derneği yöneticileri GTSO ziyaret etti

Gemlik Muhtarlar Derneği yöneticileri Gemlik Ticaret ve Sanayi Odası'nı ziyaret etti.
Ziyarete Muhtarlar Derneği Başkanı Necmettin Şanlı ile köy ve mahalle muhtarları katıldı.
GTSO Yönetim Kurulu Başkanı Kemal Akıt tarafından konuk edilen Muhtarların kendilerini ziyaretten dolayı mutluluk duyduğunu belirtti.
Muhtarlar Derneği Başkanı Necmettin Şanlı ise şöyle konuştu:
"Gemlik Ticaret ve Sanayi Odası her zaman yanımızda oldu. Sıkıntılarımızı dinledi ve bunları gidermek için azami gayret gösterdi. Bunun için kendilerine gönülden teşekkür ediyoruz " dedi.
Oda Başkanı Kemal Akıt,
"Muhtarlarımız; halkımızın devlet ile iletişime geçtiği kapı misalidir. Devletimize ulaşmanın en kolay yoludur muhtarlarımız. Sorunların çözümünde ve bunların en kolay yoldan devlet merciine ulaştırılmasında olmazsa olmaz kurumlarımızdır. Kimsenin bilmediği bir çok projenin gerçekleştirilmesinde öncü rol oynamışlardır. Kendilerini bu vesile ile kutluyorum. Her zaman yanlarında olacağız." dedi.

Bursa'ya korkutan deprem uyarısı

Türkiye'nin gerilme haritasını ilk Bursa'da açıklayan uzmanlar, ülke genelinde kurulan 146 izleme istasyonundan aldığı verilere göre Türkiye'nin alarm verdiğine dikkat çekti.
Yıkımın en büyük adresi Kuzey Anadolu fay hattını bünyesinde barındıran Marmara bölgesi için tehlike çanlarının çalmaya başladığını ifade eden Prof. Dr. Hakan Kutoğlu, Marmara'nın büyük bir kısmını haritadan silebilecek depremin çok yakın olduğunu söyledi.
Depremle ilgili araştırmalarına bir yenisini daha ekleyen İstanbul Üniversitesi Jeofizik Mühendisliği Bölümü Öğretim Üyesi Yrd. Doç. Dr. Oğuz Gündoğdu ile Bursa Ovası'ndan geçen fay hattını belirleyen Prof. Dr. Hakan Kutoğlu, Türkiye nin gerilme haritasını Bursa'da açıkladı. 12 Kasım 1999 Düzce depreminin yıldönümünde GPS sisteminden çıkan sonuçları ilk kez açıkladıklarını belirten Kutoğlu, Kuzey Anadolu fay hattında ciddi bir gerilme olduğunu söyledi.
Türkiye'de kurulan 146 deprem izleme istasyonundan alınan verilerle 7-24 Türkiye'deki yer hareketlerini incelediklerini ifade eden Kutoğlu, verilere göre ülkenin tamamının risk haritası içinde olduğunu vurguladı. Yüzyılın felaketi 1855 Bursa depreminin tekrarı bir deprem olacağını ileri süren Kutoğlu, "Marmara Denizi'ni içine alan Kuzey Anadolu fay hattının tamamında bir yükselme var. Her an her yerde deprem olabilir. Özellikle Tekirdağ havzasında 1776 yılından bu yana gerilim birikimi var. Bu birikme, bize yıkımının büyük olacağını gösteri yor. Büyük Marmara depreminde Bursa büyük zarar görecek. Yöneticilerin bir an evvel harekete geçmesi lazım" dedi.
Bursa'da 1855 yılında yaşanan yıkıcı depremin yer bilimlerine göre tekrarlanacağını kaydeden Kutoğlu, büyük depremin giderek yaklaştığını söyledi. Bursa ovasının da ciddi risk taşıdığını belirten Kutoğlu, Bursa'yı zorlayacak bir fay hattının kendini göstereceğine işaret etti.

KAYIP

Gemlik Gümrük Müdürlüğünden onaylı 13160400EX078896 numaralı 25.10.2013 tarili beyannamemiz MKS DEVO KİMYA SANAYİ TİCARET ANONİM ŞİRKETİ Firmasına ait F 011051 tepe numaralı EUR.1 DOLAŞIM SERTİFİKASI kaybolmuştur. Hükümsüzdür.

Özmen, "Domates alırken gösterdiğiniz ilgiyi oy verirken de gösterin"

Gemlik Saadet Partisi Belediye Başkan adayı Sedat Özmen, İlçe Başkanı Ahmet Vakkas Yıldız ve yönetim kurulu üyeleri Karadeniz liler Derneğini ziyaret etti. Ziyaret'te ev sahibi olarak hazır bulunan Murat Dülger ve Dernek yöneticileri ziyaretten duydukları memnuniyeti dile getirerek, *"Sizler bizleri iftar programınızda ağırlayarak misafirperverliğinizi gösterdiniz, biz de sizleri misafir etmekten mutluyuz."* dedi.
Dernek üyelerinin yoğun katılımının gözlendiği ziyarette Dülger; *"Sedat Özmen, gerçekten sevdiğimiz ve çalışmalarını taktirle izlediğimiz kardeşi mizdir."* şeklinde konuştu.
Dernek üyesi bir arkadaşın, Halkın genelinde oyum boşa gitmesin düşüncesinin olduğunu ifade ederek, siz bu konuda ne söylersiniz diyerek soru sordu.
Özmen; *"Bizim yaptırdığımız ve diğer anketlerde bizim önde olduğumuz gözükmektedir. Tabii ki anketler sadece ön bilgi verirler, kesin bir durumu ifade etmez. Biz, Gemlikli kardeşlerimize, 30 Mart 2014 seçimlerinde, Belediye Başkanı seçeceklerini hatırlattıktan sonra, 'seçimler bir kumar değildir ki kazanana oy vermek zorunda hissedelim kendimizi. Önemli olan sizin derdinizden anlayan ve Gemlik'imize gerçekten hizmet edecek Başkanı ve kadroları tesbit etmek önemlidir."* dedi.

Özmen konuşmasını şöyle tamamlardı: *"Pazara çıktığınız zaman domates alırken gösterdiğiniz 'o çürük koymasınlar' diye tezgahın arkasına baktığımız gibi oy verirken de dikkat edelim."*

MHP Aday tanıtımı 24 Kasım'da

Milliyetçi Hareket Partisi Dr. Adnan Bıyıklı'yı aday olarak açıklaması sonrası yapacağı tanıtım toplantısını 24 Aralık Pazar günü saat :13.00 da, Milton Düğün Salonu'nda gerçekleştirecek.
MHP İlçe Başkanı Osman Durdu tanıtım toplantısını "MHP'nin Gemlik'te doğum günü" olarak nitelendirirken, yerel seçimlerde iddialı olmanın yanı sıra, kazandıktan sonra yapacaklarını planladıklarını belirterek *"MHP'de siyaset yapmak isteyen her vatandaşımızı aramızda görmek isteriz. Hiçbir sosyal kesimi ayırmıyoruz, her kesime gönül kapımız açıktır"* dedi.

HİÇ KİMSE HALKIN İRADESİNİN ÖNÜNDE DEĞİLDİR

MHP Belediye Başkan Adayı Dr. Adnan Bıyıklı ise *"Değişim Gemlik'te başlayacak. Türkiye de bir siyasi anlayış var. Başarı sözleri söyleniyor, vaatler veriliyor, 4 yıl sonra aynı şeyler yine söyleniyor. Biz somut konularla halkımızın karşısında olacağız. Siyaseti kendi çıkarları için değil, toplum çıkarları için yapmak önemlidir. Biz toplumun hizmetkârlığına talibiz. Bilim üzerine inşa edilmeyen her şey havada kalır. Gemlik'te her türlü altyapı ve yetişmiş eleman var. Burada başarılı olamazsak, bizim eksikliğimizdir. Benim gördüğüm herkesin gördüğünden farklı değil. Gemlik'te değişim isteniyor. Bu değişim de 30 Mart 2014'te sağlanacaktır. Kendilerini makamda baki sananlar bilmelidir ki; hiç kimse halkın iradesinin önünde değildir"* şeklinde konuştu.

KIRPART A.Ş.

Elektrik & Otomasyon Bakımcı,
Meslek Lisesi / Meslek Yüksekokulu mezunu,
Elektrik / Elektronik / Otomasyon eğitimi almış,
PLC; Sürücü ve Skada konularında tecrübeli / ilgili,
Arıza takibi yapabilen ve bakımcı formasyonunda çalışmaya istekli,
Bay,
Gemlik / Orhangazi civarında ikamet eden / edebilecek
Askerliğini yapmış ve tercihen sigara içmeyen.

Torna & Frezeci
Meslek Lisesi / Meslek Yüksekokulu mezunu,
Torna Tesviye eğitimi almış / Torna freze tecrübesi olan,
Esnek çalışma saatlerine uyum sağlayabilecek,
Bay,
Gemlik / Orhangazi civarında ikamet eden / edebilecek
Askerliğini yapmış ve tercihen sigara içmeyen.

Mekanik Bakımcı
Meslek Lisesi / Meslek Yüksekokulu mezunu,
Makina / Bakım / İmalat eğitimi almış,
Hidrolik & Pnömatik konusunda bilgili / ilgili,
Arıza takibi yapabilen ve bakımcı formasyonunda çalışmaya istekli,
Bay,
Gemlik / Orhangazi civarında ikamet eden / edebilecek,
Askerliğini yapmış ve tercihen sigara içmeyen.

0 224 586 53 50-169 F +90 224 586 53 53
Gedelek Köyü, 16800 Orhangazi - Bursa

KAŞEDE BEKLEMEK YOK
KALİTELİ KAŞELER UYGUN FİYATLARLA
1 SAATTE TESLİM EDİLİR
GÜLER AJANS
MATBAACILIK - YAYINCILIK - REKLAMCILIK
İstiklal Caddesi Bora Sokak No : 3/B GEMLİK
Tel : (0.224) 513 96 83 Fax : (0.224) 513 35 95

ANKARA
LOKANTASI VE İŞKEMBECİSİ

SULU YEMEK ÇEŞİTLERİ
IZGARA ÇEŞİTLERİ
İŞKEMBE ÇORBASI
AYAK PAÇA
KELLE PAÇA
DAMAR TUZLAMA
EDİRNE TAVA
ARNAVUT CİĞERİ
PİDELİ KÖFTE

GECE SAAT 01.00'E KADAR AÇIĞIZ

Gazhane Cad.
No : 22 GEMLİK
(Ömürlü Pastanesi)
0 532 434 89 55

PERSONEL

- √ Bakım bölümünde mekanik bakımcı olarak görev yapacak
- √ Endüstri meslek lisesi makine bölümü mezunu (Tercihen makine yüksek okul mezunu)
- √ Branşı ile ilgili işlerde en az iki yıl iş tecrübesi bulunan
- √ Torna ve freze tezgahlarında basit imalatları yapabilecek seviyede bilgi ve tecrübeye sahip.
- √ 28 yaşını aşmamış.
- √ Gemlik'te ikamet eden.
- √ Vardiyalı çalışabilecek (3 vardiya ve işe girişten altı ay sonra)
- √ Takım çalışmasına uygun.

Fabrikamızda istihdam etmek üzere belirtilen özelliklere sahip personel alımı için müracaat etmek isteyen adayların
(0224) 519 03 00 (pbx)
numaralı telefondan randevu almaları gerekmektedir.

MKS MARMARA
ENTEGRE KİMYA SAN. A.Ş.

ELEMAN

YALOVO YOLU 3. KM.
DEKİ İŞYERİMİZDE
ÇALIŞACAK GARSON
VE KOMİ ARANIYOR

513 81 96

DEVREN SATILIK

YÜKSEK CİROLU
RESMİ KURUMUN SU
ANA BAYİİ
DEVREN SATILIKTIR

0 532 768 23 70

ELEMAN

OFİS PROGRAMLARINI
İYİ KULLANABİLEN
ÖN MUHASEBE
ELEMANI ARANIYOR

VERONA MERMER
Yalova Yolu 2. KM.
GEMLİK
Tel : 514 20 21

KAŞEDE BEKLEMEK YOK
KALİTELİ KAŞELER UYGUN FİYATLARLA
1 SAATTE TESLİM EDİLİR

GÜLER AJANS
MATBAACILIK - YAYINCILIK - REKLAMCILIK

İstiklal Caddesi Bora Sokak No : 3/B GEMLİK
Tel : (0.224) 513 96 83 Fax : (0.224) 513 35 95

Ayşe Ziver Karataş Öğrencisi Almina Kaymakçı Matematik Sınavında Bursa Birincisi Oldu

Aloha Mentel Matematik seviye tespit sınavında 40 sorudan 38'ini doğru cevaplayan Ayşe Ziver Karataş İlkokulu 2/E sınıfı öğrencisi Almila Kaymakçı, Türkiye genelinde 36. Bursa genelinde birinci oldu

.Ayşe Ziver Karataş İlkokulu 2/E sınıfı öğrencisi Almila Kaymakçı Türkiye genelinde yapılan Aloha Mentel Matematik seviye tespit sınavında Bursa il birincisi olarak elde ettiği başarıyla ailesi ve okulunu sevindirdi. Sorulan 40 sorudan 38'ini doğru cevaplandırarak Türkiye genelinde de 36.olan Almina Kaymakçı başarısını planlı ve programlı çalışmaya borçlu olduğunu ifade ederek ailesi ve öğretmenlerine de teşekkür etmeyi unutmadı.

İNGİLİZCE ÖZEL DERS VERİLİR

AMERİKA'DA ÜNİVERSİTE EĞİTİMİ ALAN VE ÇALIŞAN İNGİLİZCE ÖĞRETMENİ TARAFINDAN DERS VERİLİR

SAATİ 25 TL
ALİ RIZA YILDIZ
0 530 311 05 20

ELEMAN

ESNEK ÇALIŞMA SAATLERİNE UYGUN
MAKAM ŞOFÖR VE
MEKANİK BAKIM USTASI
KAYNAK USTASI
ELEKTRİK TEKNİKERİ
ARANIYOR

VERONA MERMER
Yalova Yolu 2. KM.
GEMLİK
Tel : 514 20 21

DİKKAT

ZEYTİN BASKI TAŞI ARAYANLARA

ZEYTİN ÜRETİCİ VE TÜCCARLARINA KALİTELİ GRANİT BASKI TAŞI SATIŞLARIMIZ BAŞLAMIŞTIR
ZEYTİN TOPTANCILAR SİTESİ NO:92 GEMLİK
0 224 514 00 33
0 532 730 68 19
0 541 609 16 39

ELEMAN

FİRMAMIZDA ÇALIŞACAK
DENEYİMLİ
FORKLİFTLER
ARANIYOR
AĞDEMİR GÜMRÜKLEME
TAH. TAAH. NAK. GÜM.
TAAH. GIDA HYV. TEMİZ. HİZ. İTH.
İHR. SAN. TİC. LTD.ŞTİ
Gemport Liman Sahası
Tel : 524 75 24

TEMA "SUYUNU BOŞA HARCAMA"
TEMA Vakfı tarafından başlatılan "Suyunu Boşa Harcama" kampanyasına su tüketiminin önlenmesi için siz de katılın

KAŞEDE BEKLEMEK YOK
KALİTELİ KAŞELER UYGUN FİYATLARLA
1 SAATTE TESLİM EDİLİR

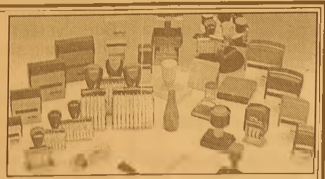

GÜLER AJANS
MATBAACILIK - YAYINCILIK - REKLAMCILIK
İstiklal Caddesi Bora Sokak No : 3/B GEMLİK
Tel : (0.224) 513 96 83 Fax : (0.224) 513 35 95

Gemlik Körfez ABONE OLDUNUZ MU?
ABONE OLUN OKUYUN OKUTUN

MİLLİ TAKIM YILDIZ B ADAY ADAYI HAZIRLIK KAMPI GEMLİK'TE YAPILDI

2015 Yılında Avrupa Şampiyonasında oynayacak Yıldız B aday adayı hazırlık kampı kapsamında Basketbol Milli Takım 3 gün sürecek çalışmalarına Gemlik Spor Salonunda başladı.

Altyapı Milli Takımlar İdarecisi Orhan DEMİREL yaptığı açıklamada "2012 yılında 1999-2000 doğumlu sporcuların 81 ilde yapılan taramalarının ardından, bu sene de 7 bölgede Diyarbakır, Samsun, Antalya, İstanbul, İzmir, Ankara ve Bursa (Gemlik) da aday adayı kamp çalışmaları yapılmaktadır. 8-10 Kasım 2013 tarihleri arasında Gemlik'de yapılan çalışmalara Bursa İl Merkezi ve diğer illerden gelen 22 kız-32 erkek sporcu olarak Milli Takım Antrenörleri tarafından çalışmalar yapılacaktır. Bu çalışmalarda gerek salon tahsisi, gerekse diğer konularda bizlere her türlü desteği veren Gençlik Hizmetleri ve Spor İlçe Müdürümüz Ahmet Adil Tunç'a teşekkür ediyoruz." diyerek sözlerine son verdi.

Gemlik'deki Aday Adayı Kamp Çalışmalarında Görev Yapan Milli Takımlar İdari ve Teknik Kadrosu: Orhan DEMİREL (İdareci) Gönül ERYİĞİT (İdareci) Nihat İZİÇ (Altyapı Milli Takımlar Koordinatörü) Erkan Metin (Genç Kız Milli Takım Antrenörü) Efe GÜVEN, Mehmet ERSÖZ, Ömer Büyük AYCAN, Alpay ÖZTAŞ (Altyapı Milli Takımlar Antrenörü) Amberly J. Whitehead (Kondisyoner)

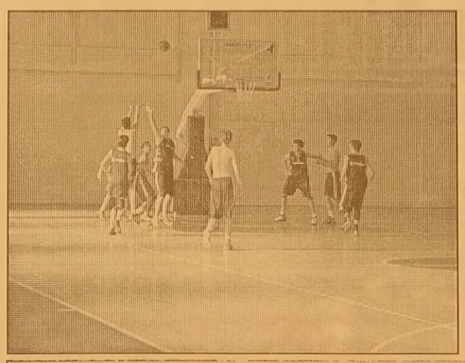

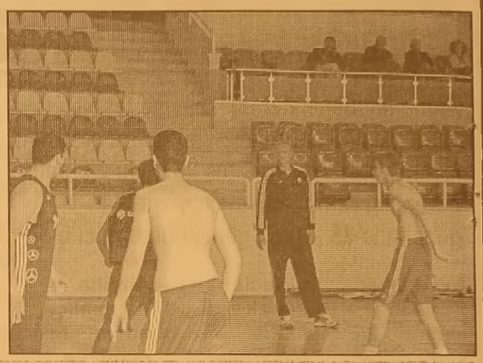

Altepe'den Timsah Arena açıklaması

Bursa Büyükşehir Belediye Başkanı Recep Altepe, inşaatı devam eden stadı Bursaspor'a kiralayacaklarını, kalıcı gelir kalması için locaları da Bursaspor'un satacağını belirterek, "Parayı veren stadın ismini koyar. Bunun belirli standartları var. Diğer takımların bedeli ne kadarsa biz de onu istiyoruz. Bizim amacımız Bursaspor'un dünya takımı olması" dedi.

Altepe, Sıcaksu Kentsel Dönüşüm Projesi'nde yer sahiplerinin yatırımcılarla anlaşamadığını, bu projeyi Büyükşehir Belediyesi olarak Çevre Şehircilik Bakanlığı ile kendilerinin yapacağını açıkladı.

Habertürk Televizyonu'nda Balçiçek İlter'in konuğu olan Bursa Büyükşehir Belediye Başkanı Recep Altepe, en güzel reklamın futbolla olduğunu belirterek, "Bursaspor şampiyon olduktan sonra ismimiz popüler oldu. Eskiden Avrupa'da Bursa'yı tarif ediyorduk, şimdi tarife gerek yok. Stadyum için bugüne kadar 200 milyon lira müteahhite ödedik. Diğer harcamalar hariç. Bir yandan bitirmeye, diğer yandan katkı almaya çalışıyoruz.

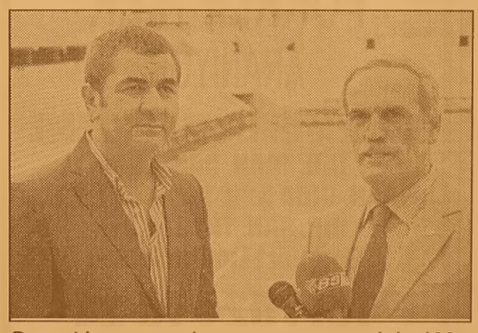

Bunu kimse merak etmiyor. Başbakanımız 50 milyon lira destek verdi. Diğer stadlar nasıl yapılıyor. Mevcut stadı veriyorsunuz, ticari alana dönüşüyor. Bizim eski stadımız meydan kalacak. Bursa'da meydan yok. Stadın kapladığı 50 bin metrekare arsa, çevresiyle 100 bin metrekare olacak. Altında meydan olacak. Her türlü etkinliklerin yapıldığı meydan olacak. Biz kapılara isimler vererek gelir elde etmeye çalışıyoruz. Bursaspor'u kiraya vereceğimiz için locaları satmak bizim uhdemizde değil. Bursaspor'a stadı kiralamış olacağız. Diğer kalan kısımlarını onlar kiralayacak. Hedefimiz kalıcı gelir temin etmek. Stadın ismi de aynı şekilde satılacak.

Büyük firmalar yabancı firmalar var Bursa'da. Bu firmalar pek destek vermiyor. Otomobil firmaları. Bunların yan sanayileri var. Otomobil firmalarının 6 katı. Bursa çok ileri. Yan sanayinin katkıları oluyor. Bursa 25 tane sanayi bölgesi olan 3 milyonluk şehir. Bu şehrin bir tane takımı var. Bir miktar destek verilse yeter. Parayı veren stada ismini koyar. Artık belli bir standartları var. Beşiktaş'ın, diğerinin ne kadar bedeli var. Onu istiyoruz. Bizim amacımız dünya takımı olmak. Avrupa'da başarı elde etmek. Rakiplerimiz Arap firmalarının isimlerini veriyor stadlarına, formalarda Kuveyt, Katar'daki vakıfların isimleri var. Biz de hangi firma parayı verecekse onun ismini koyacağız. Dünya takımları ile yarışacak isek, onlarla aynı platformdayız. Bizler de onların transfer ettiğini edebilmeliyiz k' Avrupa ta! olalım" dedi.

Gemlik Körfez
GEMLİK'İN İLK GÜNLÜK SİYASİ GAZETESİ

İnternetten alışveriş yapanların oranı yüzde 24,1

Hükümetin 2014 yılı programına göre, Türkiye'de 2013 yılındaki sabit telefon abone sayısı 14 milyon ve mobil telefon abone sayısı 68 milyon 500 bin, kablo TV abone sayısı da 1 milyon 150 bin.

Programda, 2012 yılı itibarıyla BİT pazarının yüzde 64'ü telekominikasyon sektöründen, geri kalan yüzde 36'sının ise bilgi teknolojileri sektöründen oluştuğu ifade edildi.

Bilgi teknolojileri içerisinde en büyük payın 7,58 milyar dolarlık donanım pazarının aldığı bunun yanında yazılım pazarının büyüklüğünün 717 milyon dolar ve hizmetler pazarının büyüklüğünün ise 1,26 milyar dolar seviyesinde olduğu belirtildi.

-2013'de çevrimiçi alışveriş yapanlar yüzde 24,1

Türkiye'de gerçekleşen elektronik ticaret hacminin son yıllarda önemli ölçüde artış gösterdiği vurgulanan programda, internette gerçekleşen kartlı ödemeler tutarının 2012 yılında 30,7 milyar liraya ulaştığı

bildirildi.

Programa göre, 2013 yılı ağustos ayı itibarıyla söz konusu tutar 22,8 milyar lira seviyesinde. İnternet kullanan bireyler arasında çevrimiçi alışveriş yapanların oranı ise geçen yıl 21,8 iken bu oran 2013 yılında yüzde 24,1 seviyesine ulaştı.

-İnternet kullananların yüzde 24,1'i sanal alışveriş yapıyor. Söz konusu programda sabit telefon, mobil telefon, kablo TV abone sayısı, bilgisayar ve internet kullanan bireylerin oranı, internet erişimine sahip hane oranı ile internetten alışveriş yapanların oranı da bildirildi.

Buna göre, Türkiye'de 2013 yılındaki sabit telefon abone sayısı 14 milyon ve mobil telefon abone sayısı 68 milyon 500 bin ve Kablo TV abone sayısı da 1 milyon 150 bin. Bilgisayar kullanan bireylerin oranı yüzde 49,9 iken internet kullanan bireylerin yüzde 48,9. İnternet erişimine sahip hane oranı ise yüzde 49,1. İnternetten alışveriş yapanların oranı da yüzde 24,1.

Perakende satış hacmi Eylül'de arttı

Mevsim ve takvim etkilerinden arındırılmış sabit fiyatlarla perakende satış hacmi, eylül ayında bir önceki aya göre yüzde 0,2 artış kaydetti.

Türkiye İstatistik Kurumu (TÜİK), 2013 yılı eylül ayı Perakende Satış Hacim Endeksini açıkladı. Buna göre, mevsim ve takvim etkilerinden arındırılmış sabit fiyatlarla perakende satış hacmi, eylülde aylık bazda yüzde 0,2 yükseldi.

Aynı ayda gıda, içecek ve tütün satışları yüzde 1,6, gıda dışı satışlar (otomotiv yakıtı hariç) yüzde 1,4 artarken, otomotiv yakıtı satışları yüzde 3,5 azaldı.

Takvim etkilerinden arındırılmış sabit fiyatlarla perakende satış hacmi ise eylül ayında geçen yılın aynı ayına göre yüzde 9,2 arttı. Aynı ayda gıda, içecek ve tütün satışları yüzde 7,9,

gıda dışı satışlar (otomotiv yakıtı hariç) yüzde 14,3 ve otomotiv yakıtı satışları yüzde 1,4 yükseldi.

- Perakende ciro arttı. Mevsim ve takvim etkilerinden arındırılmış cari fiyatlarla perakende ciro ise eylül ayında bir önceki aya göre yüzde 0,6 arttı. Gıda, içecek ve tütün satışları yüzde 1,8, gıda dışı satışlar (otomotiv yakıtı hariç) yüzde 1,7 yükselirken, otomotiv yakıtı satışları ise yüzde 2,7 azaldı.

Takvim etkilerinden arındırılmış cari fiyatlarla perakende ciro, eylül ayında geçen yılın aynı ayına göre yüzde 14,9 arttı.

Bu ayda gıda, içecek ve tütün satışları yüzde 17,5, gıda dışı satışlar (otomotiv yakıtı hariç) yüzde 16,8 ve otomotiv yakıtı satışları yüzde 9,6 artış kaydetti.

GEMLİK REHBERİ

GEREKLİ TELEFONLAR

İtfaiye	110
Polis İmdat	155
Jandarma İmdat	156
Jandarma K.	513 10 55
Polis Karakolu	513 18 79
Gar. Kom.	513 12 06

KAYMAKAMLIK

Kaymakamlık	513 10 51
C.Savcılığı	513 10 53
C.Savcı Yrd.	513 29 54
Emniyet Müd.	513 10 28

ULAŞIM

DENİZ UÇAĞI	513 66 13
Pegasus Akmis Seyahat	514 63 62
METRO	513 12 12
Aydın Turizm	513 20 77
Süzer Turizm	512 10 72
Kanberoğlu-Esadaş	514 46 49
Anıtur	514 47 71
Kamil Koç	512 01 63

HASTANELER

Devlet Hastanesi	517 34 00
Sahil Dev. Hast.	513 23 29
Mer.Sağ.Ocağı	513 10 68
Tomokay Tomografi	513 65 29
Konur Tıp Mrk.	514 80 88

TAKSİLER

Körfez Taksi	513 18 21
Çınar Taksi	513 24 67
Güven Taksi	513 32 40
Gemlik Taksi	513 23 24
Marmaştır Taksi	517 33 94

RESMİ DAİRELER

Telefon Arıza	121
UEDAŞ ARIZA	186
UEDAŞ İşletme	513 45 03
Statyum	514 00 95
Orm.Böl.Şef.	513 12 86
Milli Eğt. Md.	513 11 74
Halk Kütüphane	513 13 53
Askerlik Şb.	513 10 57
Karayolları	513 13 08
Liman Baş.	513 11 33
Mal Müd.	513 10 95
Nüfus Md.	513 37 42
Özel İd. Md.	513 15 07
Tapu Sicl. Müd.	513 14 14
Müftülük	513 13 64
Gümrük Md.	524 85 86
Ver. Dairesi Md.	513 10 92
İlçe Tarım Müd.	513 10 45
İlçe Seç. Md.	513 77 73
Halk Eğitim Müd.	513 18 46
İŞ-KUR	513 71 66

BELEDİYE

Santral	513 45 21 -23
Başkanlık	513 45 20
Zabıta	513 24 32
BUSKİ	514 57 96
İtfaiye	513 23 25
Muhasebe Md.	513 45 21-182
Yazı İşl. Md.	513 45 21-111
Su Arıza	Yalnız 185

DENİZ OTOBÜSÜ

Bursa	256 77 84
Mudanya	544 30 60
Yenikapı	(212) 516 12 12
Yalova	(226) 811 13 23
İDO İmam Aslan Dinlenme Tes.	513 23 94

VAPUR - FERİBOT

Yalova	(226) 814 10 20
Topçular	(226) 363 43 19
Eskihisar	(262) 655 60 31

OTOBÜS

Şehirlerarası	261 54 00
Otobüs Terminali	(18 Hat)

DAĞITICILAR

GEMDAŞ	513 29 29
Aygaz	513 12 95
Habaş	513 16 37
Mogaz	513 75 58
Ergaz	513 88 43
İpragaz	513 22 59
Habaşgaz	513 45 46
Yeni Likitgaz	513 65 00
BP Gaz	514 59 81
Bütünler Likitgaz	513 80 00
Akçagaz	514 88 70
Totalgaz	514 17 00
Akcan Petrol	513 10 70
MAR-PET	513 30 33
Tuncay Otogaz	513 16 46
Beyza Petrol	513 01 03

Gemlik Körfez
GEMLİK'İN İLK GÜNLÜK SİYASİ GAZETESİ

YEREL SÜRELİ YAYIN
YIL : 41 SAYI : 4722
FİYATI : 50 Kr. (KDV Dahil)
Sahibi : Kadri GÜLER
Sorumlu Yazı İşleri Müdürü : Serap GÜLER
İstiklal Cad. Bora Sok. No:3/B
Tel : 513 96 83 Fax : 513 35 95 GEMLİK
Yönetim ve Basım Yeri :
GÜLER AJANS
Matbaacılık-Yayıncılık-Reklamcılık Tesisi
İstiklal Cad. Bora Sok. No:3/B GEMLİK
(Dini bayram Günleri ve Pazar günleri yayınlanmaz)

GEMLİK SİNEMA GÜNLÜĞÜ

VENÜS SİNEMASI
ŞEVKAT YERİM DAR :
12:00-14:00-16:00-18:00-20:15
ŞEYTAN-I RACİM :
11:45-14:15-16:15-18:30-20:30
TURBO: 11:30-13:30
GÜNCE : 15:30-17:30-20:00
REZERVASYON
513 33 21

Zıraat Odası Başkanı Zeytin fiyatlarını eleştirdi.

Ali Çelik, "Zeytin fiyatları geçen yılın altında"

Gemlik Ziraat Odası Başkanı ve İl Ziraat Odaları Koordinas yon Kurulu Başkanı Ali Çelik, Marmarabirlik Zeytin Tarım Satış Kooperatifi'nin 2013-14 sezonu zeytin alım kampanyasında fiyatları açıklaması üzerine yazılı bir açıklama yaptı.

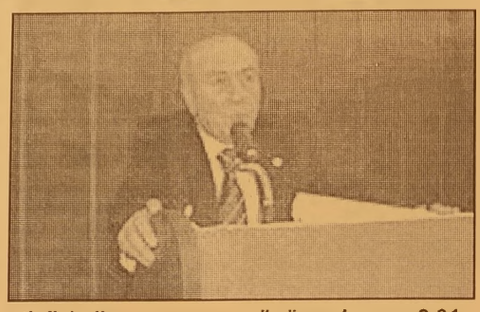

Çelik, *"Avrupa'da ureticinin ürettiği ürünlere yüzde 40 a varan destekleme varken, ülkemizde GMSH %1 tarıma destek olarak kanun çıkarılmış olduğu halde, bunun % 0.45'ini veriyor olması manidardır. Devlet politikaları bu iken, üreticilerimizin kurduğu kooperatif ler bile üyelerini desteklemiyorsa, Ziraat Odaları olarak galiba biz tarım ve kooperatifçiliği bilmiyoruz demektir."* dedi.

Ali Çelik, *"Üretici girdileri olan gübre, mazot ve işçilikte yüzde 42'lere varan fiyat artışları ortada iken, zeytin fiyatları, baremlerde aynı kalmış, barem küçüldükçe fiyatlar geçen yılın altına düşmüştür."* şeklinde konuştu.

Çelik açıklamasını şöyle sürdürdü: *"Marmarabirlik'in vermiş olduğu ortalama fiyat 3,05 lira. % 8 kesintide göz önüne alınırsa, 2,81 lira olarak üreticiye intikal edecektir. Bu durumda üretici kilo başına 0,24 lira mali yetin altında eline para geçecektir. Gemlik'te zeytindeki ortalama barem 250 ile 380 arasındadır. Bu barem göz önüne alın dığında ortalama fiyat 2,84 lira, % 8 kesinti yapıldığında 2,61 lira Gemlik üreticisinin eline geçmiş olacaktır. Bu durumda üretici çocuğunu evlendiremeyecek, okutama yacak, karnını bile doyuramayacak, borcunu zaten ödeyemeyecektir."*

MÜCADELE HAKKIMIZI KULLANALIM..

Ziraat Odası ve İl Ziraat Odaları Koordinasyon Kurulu Başkanı Ali Çelik açıklamalarını şöyle sürdürdü: *"Biz bazı kurumlar gibi lafla zeytin üre ticisinin durumunu ortaya koymuyoruz. Tablolardan da anlaşılacağı gibi rakamlarla üreticinin durumunu ortaya koyuyoruz, rakamlarımıza itiraz edenlerle her platformda da tartışmaya hazırız. 2013 yılında girdi maliyetlerinin yüksekliği nedeniyle zeytin bahçelerinin % 25'i bakımsızlığa terk edilmiştir, gelecek sene bu durum % 50'ye çıkması muhtemeldir. Üstelik otobanların zeytinlik alanlarından geçmesi nedeniyle sadece Gemlik'te 45.000 adet zeytin ağacı yok edilmektedir. Maliyetlerin hesaplanması Gemlik Ticaret Borsası'nın işi iken bu işle ilgi lenmeyip dışarıdan zeytin getirme gayre tine düşmüştür. Coğrafi İşaret alınmasına rağmen Coğrafi İşareti denetleyecek komisyonu dahi kurmamışlardır. Anlaşılıyor ki bu sene de tüketici bölge dışından alınan zeytinleri Gemlik Zeytini diye alacaklardır. Tarımda doğru dürüst bir planın olmaması Tarımı IMF Dünya Bankası, Dünya Ticaret Örgütlerine bırakanların üreticiyi ne duruma bıraktıkları her sene daha da su yüzüne çıkmaktadır. İzaha çalıştığımız durum üreticiye zulümdür. Yüce dinimiz zulme karşı mücadele hakkını veriyor. Üreticilere sesleni yorum, mücadele hakkımızı kullana lım, Ziraat Odası olarak biz sizlerin her zaman önünde olduk, olmaya da devam edeceğiz. Yukarıda izaha çalıştığımız durumda devletin sofralık zeytine de prim vermesini ve Marmara birlik tarafından fiyatların yeniden gözden geçirilmesini diliyoruz. Üreticilerimizin emek ve alın terlerinin iyi değerlendirilmesini arzu ediyoruz."*

KAVLAK
DOĞANIN HAZİNESİ
ZEYTİN&ZEYTİNYAĞI
KESTANE ŞEKERİ
YÖRESEL REÇELLER
KOZMETİK
FABRİKA SATIŞ MAĞAZASI
kampanya
naturel
sızma
zeytinyağı
Tel: 512 0 512
7₺
ŞUBELER: Kumla Fabrika - Kumla İskele - Gemlik (İstiklal Cad.) - Yalova Yolu Satış Mağazası
www.kavlak.com.tr

Kuruluş:1973

Gemlik Körfez

GEMLİK'İN İLK GÜNLÜK SİYASİ GAZETESİ

14 Kasım 2013 Perşembe www.gemlikkorfezgazetesi.com 50 Kr.

Marmarabirlik 552 ton zeytin aldı

Marmarabirlik'e bağlı S.S. 72 Nolu Gemlik Zeytin Tarım Satış Kredi Kooperatifi 12 Kasım 2013 tarihine kadar 552 ton zeytin aldı. Haberi 2'de

Kırsal Kalkınmayı Destekleme Programında zeytin 2016 programına alınmış...

İPART proje ve uygulaması köy muhtarlarına tanıtıldı

Kırsal Kalkınma Projesi (İPART) Köy muhtarları, Ziraat Odası ve Ticaret ve Sanayi Odası temsilcilerine anlatıldı. Toplantının açılışında konuşan Kaymakam Cahit Işık, hibeye dayalı projelerle kırsal kesimin kalkın dırmayı hedefleyen IPART projelerinin öğrenilmesini ve proje hazırlama ve uygulaması için başvurularda bulunulmasını istedi. IPART Bursa Kurulu ödeme Uzmanı Hatice Yılmaz Şahin ise projelerin tanıtımı yaptı. Haberi sayfa 2'de

Güne Bakış

Kadri GÜLER
kadri_guler@hotmail.com

Kırsal Kalkınma Projeleri ve Yılmaz'ın teh..ibi

AB fonlarından yararlanmak için Kırsal Kalkınma Kurulu, bu fonlardan yararlanmak isteyenleri bilgilendirmek için toplantılar düzenliyor.

Daha önce Ticaret Borsası Salonu'nda Borsa yöneticilerine ve üyelerine yönelik yapılan toplantıyı izlemiştim.

Önceki gün de İl Tarım Müdürlüğü, İlçe Tarım Müdürlüğü ilgilileri tarafından orga nize edilen Kırsal Kalkınma proje ve uygulamaları köy muhtarlarına tanıtıldı. 4'de

Cihatlı Kavşağı tehlike saçıyor

Gemlik Orhan gazi Karayolu nun 5. kilomet resinde bulunan Cihatlı Köyü kav şağı araçlar için tehlike saçıyor. Uzun yıllardır tüm uyarılara kar şın hiçbir önle min alınmadığı Cihatlı Kavşağı'n da, Çimento fab rikasından ve Cihatlı Köyü'n den gelen ağır tonajlı araçların giriş ve çıkışları tehlike yaratıyor. Haberi syf 4'de

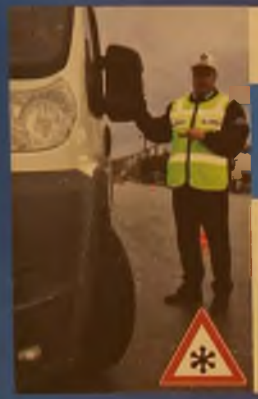

TİCARİ ARAÇ SAHİPLERİ DİKKAT!

1 ARALIK - 1 NİSAN TARİHLERİ ARASINDA KIŞ LASTİĞİ KULLANMAK ZORUNLUDUR.

Trafik denetimlerinden gönül rahatlığıyla geçmek için geç kalmadan kış lastiklerinizi taktırınız

Solaksubaşı
Yaratıcı Lastik ve Servis Çözümleri

Küçük Sanayi Sitesi
B Blok No:13-14 GEMLİK
Tel : 0 224 524 74 01
GSM : 0 533 924 18 98

KIŞ LASTİĞİNDE CEBİNİZİ YAKMAYACAK FİYATLAR

MAXXIS	185 R 14	165 ₺
MICHELIN	205 75 R 16	360 ₺
GOODYEAR	215 75 R 16	375 ₺
SYRON	225 75 R 16	295 ₺

MICHELIN GOODYEAR DUNLOP DEBICA Sava TIGARI FALKEN MAXXIS SYRON

Gemlik Körfez

Kırsal Kalkınmayı Destekleme Programında zeytin 2016 programına alınmış...

İPART proje ve uygulaması köy muhtarlarına tanıtıldı

Kırsal Kalkınma Projesi (İPART) Köy muhtarları, Ziraat Odası ve Ticaret ve Sanayi Odası temsilcilerine anlatıldı.

Önceki gün, Gemlik Ticaret ve Sanayi Odası Yönetim Kurulu Salonu'nda yapılan toplantıya, Kaymakam Cahit Işık, Stajyer Kaymakam, GTSO Yönetim Kurulu Başkanı Kemal Akıt, İlçe Gıda ve Tarım ve Hayvancılık Müdür vekili Hasan Selçuk Oral, İlçe Ziraat Odası Başkanı ve İl Ziraat Odaları Koordinasyon Kuru lu Başkanı Ali Çelik, Muhtarlar Derneği Başkanı Necmettin Şanlı, Ticaret ve Sanayi Odası Yönetim Kurulu üyeleri Ergin Erenoğlu, Mehmet Anar, İl Tarım Müdür lüğü görevlileri, Ziraat Mühendisleri Sedat Köseoğlu, Gökhan Kocaman, Tarımsal ve Kırsal Kalkınmayı Destek leme Kurulu Ödeme Uzmanı Hatice Yılmaz Şahin, köy muhtarları katıldılar.

Toplantının açılışında konuşan Kaymakam Cahit Işık, hibeye dayalı projelerle kır sal kesimin kalkın dırmayı hedefleyen IPART projelerinin öğrenilmesini ve proje hazırlama ve uygulaması için başvurularda bulunulmasını istedi.

İPART Projeleri konusunda TOBB tarafından Ankara'da yapılan seminere katılan GTSO say man üyesi Ergin Erenoğlu ve yönetim kurulu üyesi Mehmet Anar, Ankara'daki izlenimlerini katılımcılara anlattılar.

Erenoğlu, proje yapmanın çok teferruatlı olduğunu zeytincili ğin Marmara Bölgesi'nde kapsam içinde olmadığını söyledi. Erenoğlu, *"Gemlik ve çevresinde benim düşündüğüm, lisanslı depoculuk projesi gerçekleştir mektir. Bu konuda Ankara'da yapılan toplantıya katıldım. Nasıl yardım alırım proje nasıl yapılır bunları ancak bir aracı kurumdan yapabilir."* dedi.

İPART Bursa Kurulu ödeme Uzmanı Hatice Yılmaz Şahin ise projelerin tanıtımı yaptı.

Katılımcılar arasında bulunan ve küçük baş hayvancılık yapan Ticaret ve Sanayi Odası Meclis üyesi Zafer Işık, Kuru mun elinde örnek projelerini bulunup bulunmadığını sordu.

Örnek projelerin bulunmadığı ancak hazırlanacak proje lerde İPART'ın her türlü desteği sağla maya hazır olduğu belirtildi.

Gemlik'teki zeytin yağı, fabrikalarının moderinazyonu konusunda İPART kredisinden yarar lanılacağını, bunun yanında zeytin paketleme gibi, arıcılık, hayvancılık, soğuk hava depocu luğu gibi konularda projelerin yapılabile ceği konuşuldu.

Toplantıda konuşan Ziraat Odası Başkanı Ali Çelik, Türkiye'de tarımın kurtarılması lokal olarak gerçek leşemeyeceğini, hiçbir üreticinin de bu projeleri yapmaya ne bilgisi ne de imkanı bulunulabile ceğini söyledi.

GTSO Yönetim Kurulu Başkanı Kemal Akıt ise konuşmasında, *"Böyle bir krediyi Türkiye olarak kul lanmak için elbirliği ile hareket etmek gerekir. Zeytinle ilgili ne gibi istifade edilebilir öğrenmeli yiz. Ama anlaşılan 2016 programına alınmış. Bunu öne aldırmalıyız. Zeytin ve zeytin yağı konusunda talepler olabilir"* dedi.

S.S. 72 Nolu Gemlik Zeytin Tarım Satış Kooperatifi'nde alımlar sürüyor

Marmarabirlik 552 ton zeytin aldı

Zeytin hasat mevsimin başlamasıyla alım lara da başlayan Marmarabirlik'e bağlı S.S. 72 Nolu Gemlik Zeytin Tarım Satış Kredi Kooperatifi 12 Kasım 2013 tarihine kadar 552 ton zeytin aldı.

Zeytin alımların devam ettiğini söyleyen Kooperatif Yönetim Kurulu Başkanı Bahattin Malap, *"Bu yıl çıtayı yüksek tuttuk. Birlik zeytin barem fiyatlarını açıkladı. Ortaklarımızdan koo peratife taahhüt ettikleri zeytini vermelerini bekliyoruz. Zeytin veren ortak larımıza ödeme tablosu açıklandı. Ortaklarımıza verdik leri zeytinin bedelini en kısa zamanda alacaklar."* dedi.

Gemlik Kooperatifinin bu yıl 6 bin ton zeytin alması planlanıyor.

Kazada facianın eşiğinden dönüldü

Bursa'da, rotu çıkan halk otobüsü reklam tabelasına büyük bir gürültü ile çarparken, durakta bekleyen 5 yolcu ölümden döndü.

Kaza, sabah saat 10:30 sıralarında Çekirge Caddesi'nde meydana geldi. Sinan Çam idaresindeki 16 M 0054 plakalı özel halk otobüsü, Ataevler-Bursa Devlet Hastanesi seferini yapıyordu. İçerisi yolcu dolu olan otobüs, İntam 101 İş Merkezi önünde rotunun arızalanması neticesinde kontrolden çıktı.

Taksi durağı önündeki kaldırımdaki reklam tabelasına büyük bir gürültü ile çarpan otobüs durdu. Aracın sağ üst tarafı hasar görürken, tabelanın camları kırıldı. Yolculardan yaralanan olmadı. Otobüsün, 5 yolcunun beklediği İntam durağına 10 metre kala durması büyük bir faciayı önledi. Sürücü Sinan Çam, rotun çıkması neticesi bir anda aracın kontrolünü kaybettiğini ve kaldırıma çıkarak tabelaya çarptığını söyledi. Yolcular otobüsten tahliye edilirken, kazada 5 bin liralık maddi hasar meydana geldi.

30 yıl önce kaybettiği nüfus cüzdanı başına iş açtı

Bursa'da, 30 yıl önce nüfus cüzdanını kaybeden bir kişi, sahte kimlikle kendi adına farklı illerden yapılan 5 milyon liralık borç yüzünden icralık oldu. Her gün kapısına farklı bir haciz davası gelen Süleyman Yıldız, polislerden dolandırıcıyı yakalamalarını istiyor.

Yıllar önce kimliğini kaybeden 51 yaşındaki Süley man Yıldız, milyonlarca lira borçla karşı karşıya kaldı. Yaşanan talihsiz olay karşısında ne yapacağını şaşıran Yıldız, 11 yıldır mahkemelerde hakkını arıyor. Her gün büyüyen borçları yüzünden bunalıma giren Yıldız, kendi adına fabrikalara ortak

olan, beyaz eşya alan, bankalardan kredi çekip lüks içinde yaşayan dolandırıcının bir an önce yakalanmasını istiyor.

İlk olarak 2001 yılının 5. ayında İstanbul Dışbank'tan gelen 17 bin liralık kredi borcunun, kendisine ait olmadığını belirtmek için suç duyurusunda bulunan Yıldız, karşısına çıkan diğer borçlarla bunalıma girdi. Her gün farklı bir ilden borç haberi alan Yıldız'ın, devamlı büyüyen borçlar ve her gün kapısını çalan icra memurları yüzünden hayatı alt üst oldu.

Yıldız, kendi kimliğini kullanarak bankalardan kredi çeken, kredi kartlarıyla alışveriş yapan, beyaz eşya alan ve hatta İzmir'de bir fabrikaya ortak olan dolandırıcının yakalanmasını istedi.

"NE OLUR BENİ BU BORÇTAN KURTARIN"

Bütün mahkeme sonuçlarının, lehine sonuçlanmasına rağmen, sahte kimlik kullanan şahsın yakalanamamasını anlayamadığını ifade eden Süleyman Yıldız, avukatının kendisine beklemekten başka çare olmadığını söylediğini kaydetti. Emekli maaşı dışında bir geliri olmadığını belirten Yıldız, bu borçları ödemesinin imkânsız olduğunu söyledi. Yıldız, "Kimliğimi 30 yıl önce kaybettim. Hemen gidip yeni kimlik çıkarttım. Ama, 11 yıl önce benim olmayan borçtan dolayı kapıma icra geldi. Durumu araştırdığımda ise dünyam başıma yıkıldı. Her gün icra geliyor. Ailemin de psikolojisi bozuldu. Hayatımız karardı. Bu şahsın yakalanmasını istiyorum. Avukatım var, ama o da 'Yapacak bir şey yok, bekleyeceksin' diyor. Yetkililerden ricam, bu şahıs yakalansın" diye konuştu.

Devletten aldıkları hayvan teşvikleriyle yolsuzluk yapan 100 kişi gözaltında

Mustafakemalpaşa ilçesinde devletten aldıkları hayvan teşvikleriyle ilgili yolsuzluk yaptığı öne sürülen çoğunluğu üretici 100 kişi mali polis tarafından gözaltına alındı.

Alınan bilgiye göre, bir ihbarı değerlendiren Bursa Emniyet Müdürlüğü Organize Suçlarla Mücadele Şube Müdürlüğü ekipleri, Tarım Bakanlığı'ndan sığır yetiştiriciliği için teşvik almak için yolsuzluk yaptığı öne sürülen yüzü aşkın kişiyi Bursa, Antalya, Çanakkale, Balıkesir, Yalova, İzmir'de teknik takibe aldı.

6 ay süren soruşturmanın ardından operasyona start veren Bursa polisi ilçede sabah saatlerinde 100 civarında kişiyi gözaltına aldı.

Yolsuzluğun boyutunun 13 milyon lirayı bulduğu öğrenilirken, İl Tarım ve İlçe Tarım Müdürlüğü'nden bazı veterinerlerin de soruşturma kapsamında gözaltına alındığı öğrenildi.

Soruşturmanın sürdüğü, şüphelilerin adliyeye sevk edildiği öğrenildi.

Şüphelilerin, aynı sığırlara mükerrer olarak farklı küpe ve kimlik çıkardıkları bu yolla devletten teşvik kredisi aldığı öne sürüldü.

Yurtta canına kıydı

Kırgızistan'ın başkenti Bişkek'te, Bursalı Ali Eroğlu adlı Türk öğrenci dün akşam yurtta canına kıydı. Ali Eroğlu'nun Çin Dili ve Edebiyatı bölümünü okumak üzere üniversiteye kayıt yaptırdığı öğrenildi.

İntihar nedeni henüz bilinmeyen Eroğlu'nun cansız bedeni, üniversite yurdundan alınarak morga kaldırıldı.

Bişkek'te eğitim gören Türk arkadaşlarını üzüntüye boğan intiharla ilgili Bişkek polisi soruşturma başlattı.

REKTÖR BALCI: ÜNİVERSİTEMİZ TARİHİNDEKİ İLK İNTİHAR VAKASI

Konu ile ilgili görüştüğümüz Manas Üniversitesi Rektörü Prof. Dr. Sebahattin Balcı, olaydan dolayı büyük üzüntü içerisinde olduklarını ve ailesine de haber v erildiğini söyledi.

Gemlik Körfez ABONE OLDUNUZ MU? ABONE OLUN OKUYUN OKUTUN

TEMA "SUYUNU BOŞA HARCAMA"
TEMA Vakfı tarafından başlatılan "Suyunu Boşa Harcama" kampanyasına su tüketiminin önlenmesi için siz de katılın

Güne Bakış

Kadri GÜLER
kadri_guler@hotmail.com

Kırsal Kalkınma Projeleri ve Yılmaz'ın Tekzibi..

Benim gözümle, AB fonlarından yararlanarak kırsal kesimi kalkındırmak bu koşullarda hayal.

Bu fonları köylümüz kullanamaz.

Bu projeleri köylümüz yapamaz..

Bu fonlardan ancak, belli sermaye gücü olan, teşkilatlanmış büyük kurumlar yararlanır.

Diğerleri bürokrasiyi bırakın, proje aşamasında bu işten vazgeçerler.

Birkez küçük baş hayvana kredi veril miyor.

Köylüde kredi yaptıracak güç mü kaldı ki proje yapıp hibe kredisi alsın.

Bu ülkede tarımla uğraşan kesim ne yapacağını şaşırmış durumda.

Çevremizdeki zeytincinin durumu ortada. Tütüncü tütünü söktü.

ABD kumpanyaları ve tekelleri tütünü ABD'den getiriyor.

Adana ve Ege'nin tütün tarlaları artık yok.

Şeker pancarı dikilmiyor bu ülkede, dikilse de üretici geçinemiyor.

Sizin anlayacağınız, AB fonlarından küçük üreticiler değil, sanayileşmiş büyük üreticiler yararlanır.

Ben böyle görüyorum.

REFİK YILMAZ'DAN TEKZİP YAZISI

Sevgili okurlarım, dün bu köşemde yazımın sonlarında "Orhangazi Caddesi'ne Seçim Asfaltı" başlıklı bir yazı yazdım.

Belediye Başkanvekili Refik Yılmaz bu yazıma kızmış ve uzun bir açıklama göndermiş.

Altına da yazının yayınlanmaması halinde yasal yollara başvuracağını yazmış.

Köşemdeki yazımın başlığı 4 kelime 2 satırdı.

Yazının tamamı ise 64 kelime 12 satırdan ibaret.

Yılmaz beğensin diye o yazıyı yazmadım. Gördüğümü ve düşündüklerimi kaleme aldım.

Bir hukukçu olan Yılmaz, tekzibin nasıl yayınlanacağını bilmiyor.

O'na bunu öğretecek değilim.

Basın Yasası'nın tekziple ilgili maddelerini okusun öğrensin.

Tekzip bir haktır. Ancak, konuyla ilgili yasa bir sınırlama getirmiş. Cevap hakkı o sınır kadardır. Bu aşılmaz.

Yani cevap hakkı 4 kelime 2 satır başlık.

Bu bakımdan biraz fazlasıyla konunun özünü aşağıya koyuyorum. Diğerlerini yayınlatacak gazeteleri var nasıl olsa, oraya göndersin.

Diğerlerine ise ayrı bir yazıda cevap vereceğim.

"ORHANGAZİ CADDESİ GEMLİK'İN EN İŞLEK caddelerinden birisidir. Bursa Büyükşehir Belediyesi ile işbirliği içinde yaptığımız alt yapı çalışmaları sırasında bu caddemizde de yağmur suyu ve içme suyu gideri ile kanalizas yon şebekesi tamamen yenilenmiştir.

Bu alt yapı hamlesi sonrasında Orhangazi Caddesi asfaltlama çalışmaları yapılmıştır. Ancak Gemlik Belediyesi olarak kalıcı hizmet ve yatırımları hedefliyoruz.

Bu nedenle Orhangazi Caddesinde yapılan ilk etap asfalt çalışmasında, asfaltın tamamen oturması için bekleme sürecine girilmiştir. Ayrıca ilk etap asfalt çalışmasında, bozulma, çökme, yıpranma gibi olumsuzluklara karşı, bilinçli olarak yağmur gider ızgaraları asfalt yoğunluğunun üstünde bırakılmıştır. Teknik süreç dolduğunda da son etap asfaltlama ve stabilize çalışmalarına başlanmıştır. Yani, bu bir seçim yatırımı değildir." Refik Yılmaz Belediye Başkanvekili

Cihatlı Kavşağı tehlike saçıyor

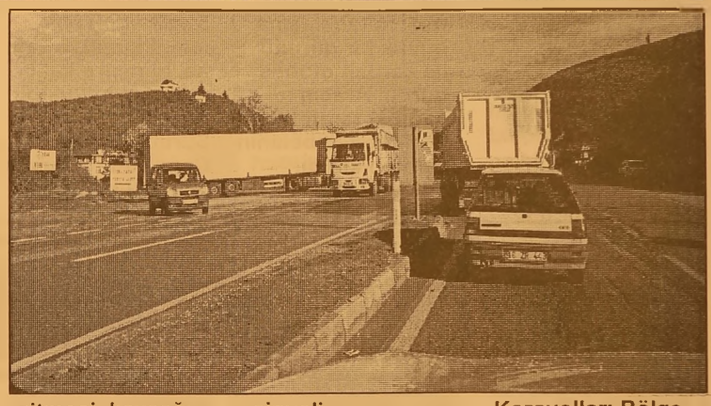

Gemlik Orhangazi Karayolu'nun 5. kilometresinde bulunan Cihatlı Köyü kavşağı araçlar için tehlike saçıyor.

Uzun yıllardır tüm uyarılara karşın hiçbir önlemin alınmadığı Cihatlı Kavşağı'nda, Çimento fabrikasından ve Cihatlı Köyü'nden gelen ağır tonajlı araçların giriş ve çıkışları tehlike yaratıyor.

Orhangazi yönünden gelen araçların hız kesmeden Gemlik yönüne gitmesi, kavşağı geçmeye çalışan büyük araçlar için tehliye yaratıyor. Her an bir kazanın yaşanabileceği kavşakta, sinyali zasyon cihazlarının takılması isteniyor.

Konuyla ilgili geçmiş yıllarda yapılan uyarılara bugüne kadar Karayolları Bölge Müdürlüğünden olumlu bir cevabın gelmemesi tehlikeye karşı ilginin gösterilmemesi olarak algılanıyor.

Oturma banklarının üzerinin kapatılması isteniyor

Bursa Büyükşehir Belediyesi'ne bağlı BUSKİ tarafından yaptırılan Çarşı Deresi 1. etap bölümdeki köprüler üzerinde bulunan oturma banklarının üzerlerinin kapatılması isteniyor.

Çarşı Deresi'nin yapımından sonra düzenleme çalışmaları sırasında Sosyal Yaşam Merkezi karşısında bulunan köprülerin iki yanına yaptırılan ahşap oturma banklarının üzerlerindeki dekoratif ağaçların üzerlerinin açık olması, yaz ve kış aylarında banklarda oturanları rahatsız ettiği bildirildi.

Ahşap dekorasyonu bozmadan bankların üzerinin kapatılması isteniyor.

Gemlik Körfez
GEMLİK'İN İLK GÜNLÜK SİYASİ GAZETESİ

İşçi Partisi'nde ilk aday adayı Canan Bölük

İşçi Partisi 30 Mart 2014 tarihinde yapılacak olan yerel seçimlerde Belediye Başkanlığı için 4 aday adayı olduğunu açıkladı.
İP ilçe Başkanı Muarrem Çelik yaptığı açıklamada şunları söyledi:
"Partimiz yerel seçimlerde dört tane aday adayı çıkararak gücünü ortaya koymuştur.
1 Aralık 2013 tarihi ne kadar partimizin her üyesi aday adayı olmakta özgürdür. Aday adaylarımızı diğer partilerin aday adaylarından ayıran en önemli nokta rant için değil, halkın çıkarı için bu göreve talip olmalarıdır."

İLK ADAY ADAYI CANAN BÖLÜK

Çelik, açıklamasında dört aday adayından birinin emekli öğretmen Canan Bölük olduğunu söyöledi. Bölük, gazetemize yaptığı açıklamada şunları söyledi:
"Özellikle emekli olduktan sonra siya si partilerde görev almak istedim. Atatürkçü olan parti

ler arasında Cumhuriyet'i, vatanı ve milleti gerçekten savunduğuna inan dığım İşçi Partisi'ni tercih ettim. Partimiz tarafından bana önerilen aday adaylığını hiç düşünmeden kabul ettim. Bir bayan olarak arkamda her zaman duracak bir parti ol duğuna şahit oldum. Bu konuda partime ve siz değerli İşçi Partililere sonuna kadar güveniyorum. Partimizin durumunu Gemlik'te çok iyi görüyorum. Gemlik'te birçok kişiden olumlu tepki ve destek alıyoruz. Bunun seçimlere de olumlu olarak yansıyacağını düşünü yorum. "Halkın Partisi" olan İşçi Partisi'nden aday adaylığımı gururla açıklıyorum."

SP İlçe Divan toplantısı yapıldı

Saadet Partisi Gem lik İlçe Divan Toplantısı Genel İdare Kurulu üyesi Mustafa Balta, İl Müfettişi Recep Aygün, İlçe Başkanı Ahmet Vakkas Yıldız, Belediye Başkan adayı Sedat Özmen ve teşkilatla rın yoğun katılımı ile yapıldı.
Teşkilat raporlarından sonra İlçe Başkanı Yıldız Ankara'daki Hamle Toplantısı ile ilgili teşkilatı bilgilendirdi.
Belediye Başkan Adayı Özmen; *"Milli Görüş Belediyecili ğinin 3 temel unsurunu şöyle sıra ladı.*
1-Şeffaf Belediyecilik
2-Sosyal Belediyecilik ve
3-Gardiyan değil Garson Belediyecilik.
Bu saydıklarımızı hakkıyla sadece biz yaparız" dedi.
Gemlik'te seçimin favorisi olduklarını söyleyen Özmen; *"Saadet kazanırsa Gemlik kazanır."* dedi.
Genel İdare Kurulu üyesi Mustafa Balta konuşmasında, Milli Görüş prensiplerine değindikten sonra, *"Bir milleti tarihinden kopartırsanız köksüz bırakır ve yıkılmasını izleyebilirsiniz"* dediği konuşmasında *"Maalesef gençlerimiz tarihinden ve değerlerinden koparılmıştır"* dedi.
Çarenin Milli eğitimde olduğunu söyleyen Balta, Saadet iktidarında Milli Eğitim sistemine geçileceğini söyledi.

Ülkü Ocakları aşure dağıttı

Gemlik Ülkü Ocakları geleneksek olarak aşure aynının 10. gününde yaptığı aşure ikramına bu yılda devam etti.
Gemlik AVM önünde saat 11.30 da başla yan ikramda, yaklaşık 2500 kase aşure dağıtıldı.
Aşure ikramına MHP Gemlik Belediye Başkan adayı Adnan Bıyıklı, MHP İlçe Yöneticileri, Ocak yönetimi, kadın kolları ve partililer katıldı.
Başkan adayı Adnan Bıyıklı, aşure geleneğinin birlik, beraberlik ve yardımlaşması temel aldığını belirterek, *"Asırlardır Anadolu coğrafyasında adet haline gelen aşure geleneğini devam ettiren Gemlik Ülkü Ocaklarına teşekkür ederim"* dedi.
Aşure İkramından sonra Gemlik Ülkü Ocakları Adına Konuşma yapan, Ocak Başkan Vekili

Mustafa Turan; *"Her yıl gerçekleştirdiğimiz gibi bu sene de hemşerile rimize aşure ikramın da bulunduk. Muhar rem Ayı, İslam kültüründe önemli bir yere sahip olduğunu ve İlahi bereket ve feyzin bollaştığı bir ay olduğunu bu tür faaliyetlerle hemşe rilerimizin kaynaştırmak adına yapmaktayız. İkramımıza yoğun ilgi gösteren Kıymetli Gemlikli hemşerilerimize teşekkür ederiz. Arkadaşlarımızın verdikleri bilgilere göre bu sene yaklaşık 3000 kişilik aşure ikramında bulundu. Allah kabul etsin. Bu günleri kaynaşma ve hoşgörü olarak görüyoruz. Ülkücü caima olarak biz her zaman sizlere beraberiz, Biziz.*
Bu vesile ile Peygamber Efendimiz (S.A.V.) torunları Hz.Hasan ve Hz.Hüseyinin şehadetlerinin sene-i devriyesinde rahmetle anıyorum. Muharrem Ayının Türk-İslam Alemine huzur, bolluk, bereket ve feyz getirmesini Cena b-ı Haktan niyaz ed rim" şeklinde konuştu.

ANKARA
LOKANTASI VE İŞKEMBECİSİ

SULU YEMEK ÇEŞİTLERİ
IZGARA ÇEŞİTLERİ
İŞKEMBE ÇORBASI
AYAK PAÇA
KELLE PAÇA
DAMAR TUZLAMA
EDİRNE TAVA
ARNAVUT CİĞERİ
PİDELİ KÖFTE

GECE SAAT 01.00'E KADAR AÇIĞIZ

Gazhane Cad.
No : 22 GEMLİK
(Ömürlü Pastanesi)
0 532 434 89 55

PERSONEL

- √ Bakım bölümünde mekanik bakımcı olarak görev yapacak
- √ Endüstri meslek lisesi makine bölümü mezunu (Tercihen makine yüksek okul mezunu)
- √ Branşı ile ilgili işlerde en az iki yıl iş tecrübesi bulunan
- √ Torna ve freze tezgahlarında basit imalatları yapabilecek seviyede bilgi ve tecrübeye sahip.
- √ 28 yaşını aşmamış.
- √ Gemlik'te ikamet eden.
- √ Vardiyalı çalışabilecek (3 vardiya ve işe girişten altı ay sonra)
- √ Takım çalışmasına uygun.

Fabrikamızda istihdam etmek üzere belirtilen özelliklere sahip personel alımı için müracaat etmek isteyen adayların
(0224) 519 03 00 (pbx)
numaralı telefondan randevu almaları gerekmektedir.

MKS MARMARA
ENTEGRE KİMYA SAN. A.Ş.

ELEMAN

YALOVO YOLU 3. KM.
DEKİ İŞYERİMİZDE
ÇALIŞACAK GARSON
VE KOMİ ARANIYOR

513 81 96

DEVREN SATILIK

YÜKSEK CİROLU
RESMİ KURUMUN SU
ANA BAYİİ
DEVREN SATILIKTIR

0 532 768 23 70

ELEMAN

OFİS PROGRAMLARINI
İYİ KULLANABİLEN
ÖN MUHASEBE
ELEMANI ARANIYOR

VERONA MERMER
Yalova Yolu 2. KM.
GEMLİK
Tel : 514 20 21

KAŞEDE BEKLEMEK YOK
KALİTELİ KAŞELER UYGUN FİYATLARLA
1 SAATTE TESLİM EDİLİR

GÜLER AJANS
MATBAACILIK - YAYINCILIK - REKLAMCILIK

İstiklal Caddesi Bora Sokak No : 3/B GEMLİK
Tel : (0.224) 513 96 83 Fax : (0.224) 513 35 95

Şiir Köşesi

Tarık TANIŞ

SIĞMIYORUM...

Ve sen yürek acım
ki aşınıp giderken içimde bir şey

Göçüp ölen kuş misali
Yorgun düşlerin ardında bırakıp
kızıl ışık zerresini
Paydasında loş bir masal

Say ki
Ölüme içiyorum

Ey gözleri çakal karası ömür
Histerik intihar çığlıklarında
Meftun geceye düştü, eksenini
kırarken zaman

Bana dönen tüm kavşaklar
Şizofren barikatlara sarılırken
İçsel bir eylemin ezgilerini
içiyorum

Zehirli mızrak gibi
Göğsümün iman tahtasında
acım
Kanımı yutuyorum kızılcık
şerbeti tadında

Gözlerimi çekiştirme artık
O aralıklar bana kör
Sağır ezanları

Şehri çalan yalnızlığın
Başıboş gölgesiyim
Avurtlarımın yıllanmış
yorgunluğu

Gömülürken küçük mezarlara
Boyumu eşeleyen
Hüznüm

Sığmıyorum
Artık... tarifi meçhul mekanlara

"Helitaksi" Seferleri 15 Kasım'da Başlayacak

Bursa ile İstanbul arasındaki ulaşımı ortalama 25 dakikaya indiren helikopter taksi (helitaksi) seferleri, 15 Kasım'da başlayacak. Bursa Büyükşehir Belediyesinden yapılan yazılı açıklamaya göre, belediyeye bağlı Bursa Ulaşım Toplu Taşım İşletmeciliği Turizm Sanayi ve Ticaret A.Ş'nin (BURULAŞ) helikopter pisti "Heliport"tan her gün sabah ve akşam saatlerinde seferlerini gerçekleştirecek helitaksi ile Bursa'dan Kadıköy, Şişli ve Atatürk Havalimanı'na daha kısa sürede ulaşmak mümkün olacak. Helitaksi ile Bursa'dan Kadıköy'e 25 dakikada 300 liraya, Şişli'ye 28 dakikada 325 liraya, Atatürk Havalimanı'na da 35 dakikada 350 liraya ulaşabilecek.

İNGİLİZCE ÖZEL DERS VERİLİR

AMERİKA'DA ÜNİVERSİTE EĞİTİMİ ALAN VE ÇALIŞAN İNGİLİZCE ÖĞRETMENİ TARAFINDAN DERS VERİLİR

SAATİ 25 TL
ALİ RIZA YILDIZ
0 530 311 05 20

ELEMAN

ESNEK ÇALIŞMA SAATLERİNE UYGUN MAKAM ŞOFÖR VE MEKANİK BAKIM USTASI KAYNAK USTASI ELEKTRİK TEKNİKERİ ARANIYOR

VERONA MERMER
Yalova Yolu 2. KM.
GEMLİK
Tel : 514 20 21

DİKKAT

ZEYTİN BASKI TAŞI ARAYANLARA

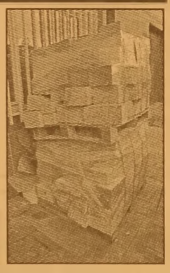

ZEYTİN ÜRETİCİ VE TÜCCARLARINA KALİTELİ GRANİT BASKI TAŞI SATIŞLARIMIZ BAŞLAMIŞTIR

ZEYTİN TOPTANCILAR SİTESİ NO:92 GEMLİK
0 224 514 00 33
0 532 730 68 19
0 541 609 16 39

ELEMAN

FİRMAMIZDA ÇALIŞACAK DENEYİMLİ FORKLİFTÇİLER ARANIYOR

AĞDEMİR GÜMRÜKLEME
TAH. TAAH. NAK. GÜM.
TAAH. GIDA HYV. TEMİZ. HİZ. İTH.
İHR. SAN. TİC. LTD.ŞTİ
Gemport Liman Sahası
Tel : 524 75 24

TEMA "SUYUNU BOŞA HARCAMA"
TEMA Vakfı tarafından başlatılan "Suyunu Boşa Harcama" kampanyasına su tüketiminin önlenmesi için siz de katılın

KAŞEDE BEKLEMEK YOK
KALİTELİ KAŞELER UYGUN FİYATLARLA
1 SAATTE TESLİM EDİLİR

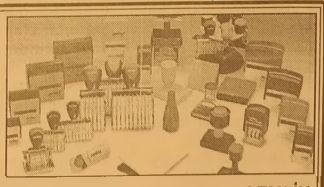

GÜLER AJANS
MATBAACILIK - YAYINCILIK - REKLAMCILIK
İstiklal Caddesi Bora Sokak No : 3/B GEMLİK
Tel : (0.224) 513 96 83 Fax : (0.224) 513 35 95

Gemlik Körfez ABONE OLDUNUZ MU? ABONE OLUN OKUYUN OKUTUN

Gemlik'te Motosiklet Şampiyonası heyecanı

Türkiye Enduro Şampiyonası'nın 6. Ayak yarışı 30 Kasım-1 Aralık 2013 tarihlerinde Bursa Gemlik'te yapılacak.

Türkiye Motosiklet Federasyonu (TMF) yarış takviminde yer alan Türkiye Enduro Şampiyonası'nın 6. Ayak yarışı, Gemlik'in eşsiz doğasında yapılacak. Sezonun final yarışı 30 Kasım-1 Aralık'ta Gemlik Belediyesi'nin desteğiyle Şahinte pesi yarış parkurunda düzenlenecek. Gemlik Belediye Başkanvekili Refik Yılmaz'ı makamında ziyaret eden Türkiye Motosiklet Federas yonu Yönetim Kurulu Üyeleri Mahmut Nedim Akülke ve Ali Ulusan ile Bursa ve Gemlikli temsilciler, Türkiye Şampiyonası'nın 6. ve sezon finali ayağı için protokol imza ladılar. Türkiye Enduro Şampiyona sı 6. ayak son finali konusunda Gemlik Belediyesi, Şahin Tepesi eski Radar Yolu üzerinde ekstrem, motorkros ve Enduro parkurları

inşa edecek.

7 kategoride bayan ve erkekler branşla rında yarışacak olan sporcular, İskele Meydanı Festival alanında da başlan gıç ve final madalya töreni ile gösterimler yapacak.

Gemlik Belediye Başkanvekili Refik Yılmaz, böylesine önemli bir organizas yonu ilçede yapmaktan mutluluk duyacaklarını belirte rek, Gemlik'i sporun her branşında olduğu gibi Moto siklet Sporlarında da önemli bir merkez haline getirmeyi planladıklarını söyledi. Federasyon yet kilileri ile işbirliği içinde, Türkiye Şampiyonası organizasyonlarını bundan sonra da Gemlik'te yapabileceklerine dikkat çeken Refik Yılmaz, 30 Kasım Cumartesi ve 1 Aralık Pazar günü yapılacak organizasyonlar için gerekli parkurların inşasına biran önce başlayacaklarını belirtti.

Gemlik Belediye Başkanvekili Refik Yılmaz, Şahin Tepe Eski Radar Yolu ve Şahinyurdu Köy Yolu üzerinde yapılacak şampi yona için belediye olarak ayrıca otobüs de kaldıracaklarını ifade etti.

Yarışlar öncesi ve sonrasında ilçe halkına da gösteri yapılacağını vurgulayan Refik Yılmaz, federasyon yetkililerine ve sporcu lara da başarılar diledi.

Motosiklet Federas yonu Yetkilisi Nedim Akülke'de, motosiklet sporuna sahip çıkan, destekleyen Gemlik Belediye Başkanvekili Refik Yılmaz'a teşekkür ederek, gelecekte sadece Türkiye Şampiyonasının değil, Avrupa Şampi yonalarının finallerinin de Gemlik'te yapılabileceğini kaydetti. Gemlik'in doğa harikası bir ilçe oldu ğunu, Şahin Tepe Mevkiinin de motosiklet sporları için bulunmaz bir bölge olduğunu anlatan Akülke, Gemlik Belediyesi ile birlikte unutulmaz bir şampi yona finallerine imza atacaklarını sözlerine ekledi.

Coğrafi yapısı ile motor sporlarına en elverişli merkezlerden olma yolunda ilk adımı atan Gemlik'te Enduro Motosiklet yarışları bölgenin tanıtılmasına büyük destek sağlayacak. 30 Kasım-1 Aralık tarihlerinde düzenlenecek Türkiye Enduro Şampiyonası'nın Gemlik yarışına ülkemizin çeşitli bölgelerinden 100 yarışçının katılması bekleniyor.

Türkiye'nin en iyi motosiklet yarışçılarını bir araya getirecek organizasyonda sporcular, izleyenlere ekstrem parkurunda adrenalin dolu bir gün yaşatacak.

Gemlik Enduro Parkuru zeytin ağaçlarıyla çevrili, atlama rampaları, kaya geçişlerinin yer aldığı bir yarış parkuru olarak dikkat çekiyor. İzleyenlere ulaşım imkânı sağlayan ve özel seyirci etaplarının da bulunduğu yarış parkurunda Türkiye'nin dört bir yanından gelen yarışçılar, Gemlik'in muhteşem doğasının içinde kıyasıya mücadele edecek.

Motor sporlarının yeni parkuru yarışçılara ve seyircilere doyumsuz bir Enduro heyecanı yaşatacak. E1, E2, E3 ve EH sınıflarında yarışçılar parkurda tecrübe, bilgi ve becerilerini ortaya koyacak.

30 Kasım Cumartesi günü Gemlik sahilinden verilecek magazin startıyla başlayacak 6. Ayak yarışı, süper testle devam edecek.

1 Aralık Pazar günü ise sezonun final yarışı Şahintepesi Mevkiinde start alacak.

Sakaryaspor taraftarları ellerinde bıçaklarla dehşet saçtı

Maç izlemek üzere Bursa'ya gelen bir grup Sakaryaspor taraftarları, kentte olay çıkardı

Mahalleli ve taraftarlar arasında tuvalet ihtiyacını giderme yüzünden çıkan kavgada 5 kişi yaralanırken, 22 kişi gözaltına alındı.

Edinilen bilgiye göre, Nilüferspor-Sakaryaspor maçını izlemek için minibüsle Bursa'ya gelen taraftarlar, çevre yolu minibüsle durdu. Bu sırada merkez Osmangazi ilçesi Mutlular Mahallesi sakinleri, aşırı derecede alkollü olduğu belirtilen Sakaryaspor taraftarlarına tepki gösterdi.

Çıkan kavgada Mutlular Mahallesi sakinlerinden Mehmet B. karnından ve koltuk altından bıçakla ağır yaralandı. 42 yaşındaki Mehmet B.'nin bıçaklandığını gören mahalle sakinleri ise Sakaryaspor taraftarlarına ve

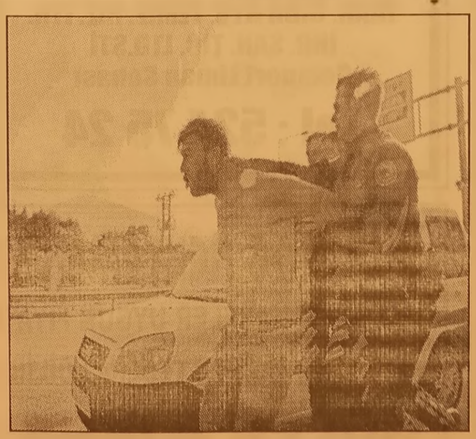

araçlarına saldırdı. Olayda yeşil siyahlı taraftarların araçlarının camları kırıldı, çok sayıda kişi de darp edildi

Çıkan kavgada Mutlular Mahallesi sakinlerinden Mehmet B. karnından ve koltuk altından bıçakla ağır yaralandı. 42 yaşındaki Mehmet B.'nin bıçaklandığını gören mahalle sakinleri ise Sakaryaspor taraftarlarına ve araçlarına saldırdı. Olayda yeşil siyahlı taraftarların araçlarının camları kırıldı, çok sayıda kişi de darp edildi.

İstanbul-İzmir yakın çevre yolu yaşanan olaylar sebebiyle bir süre trafiğe kapatılırken, gözaltına alınan 22 Sakaryaspor taraftarı Asayiş Ekipler Amirliğine götürüldü. Darp edilen 4 kişi ise 112 ambulansıyla Bursa Devlet Hastanesi'ne kaldırıldı.

Olayla ilgili soruşturmanın sürdüğü, bıçaklanan Mutlular Mahallesi sakininin tedavisinin sürdüğü öğrenildi.

Gemlik Körfez
GEMLİK'İN İLK GÜNLÜK SİYASİ GAZETESİ

Tiryakilere kötü haber! Sigaraya SGK zammı

Yakında Bakanlar Kurulu'na gelmesi planlanan düzenlemede sigara tiryakilerini üzecek bir konu var. Bugün Gazetesi yazarı Sadettin Orhan, Sosyal Güvenlik Kurumu'nun üzerinde çalıştığı yeni düzenlemeyi yazdı.

"Sosyal Güvenlik Kurumu'nun uzun süredir üzerinde çalıştığı düzenleme lerde sona yaklaşıldı. Bunlar içerisinde sigara tiryakilerini yakından ilgilendiren konular da var. Yakında Bakanlar Kurulu'na gelmesi beklenen

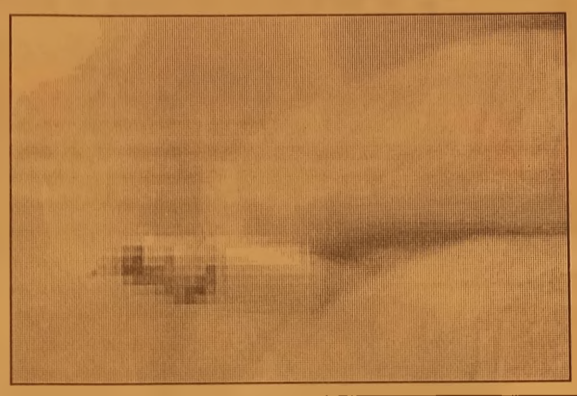

düzenlemeye göre, sigara satışlarından paket başına SGK payı alınacak. Sigara içenlerin içmeyenlere göre kronik rahatsızlıklara yakalanma riskinin daha yüksek olması ve bu pahalı tedavileri SGK'nın finanse etmesi, böyle bir uygulamayı gündeme getirdi. Düzenleme yasala şırsa sigaralara paket başı 50 kuruş civarında SGK zammı yapılması bekleniyor. Böylece bir yandan SGK'ya ilave gelir kaynağı sağlanırken sigara içmeyenlerle içenler arasında da adalet sağlanmış olacak.

Bakanlık 2 kat maaşla işe alacak!

Türkiye Kamu Hastaneleri Kurumu, mahrumiyet bölgelerindeki sağlık personeli eksikliğini gidermek amacıyla sözleşmeli personel alımına gidecek. Kurum özellikle doğu ve Güneydoğu Anadolu Bölgesi olmak üzere ülke genelinde belirlenen 5 ve 6. Bölgedeki 26 ilde şehir merkezi veya ilçelerinde sözleşmeli pratisyen ve uzman hekim istihdam edilecek. İstihdam edilecek hekimlerin maaşları 2 kat artacak.

Türkiye Kamu Hastaneleri Kurumu Başkanı Prof. Dr. Ali İhsan Dokucu, "Yapılacak düzenleme ile 26 ilimizde belirli şehir merkezleri ve ilçelerde sözleşmeli olarak görev yapacak pratisyen hekimlerin maaşında en az 2 bin, uzman hekim maaşları ise en az 3 bin lira artış gösterecek." diye konuştu. Kurum, sözleşmeli olarak 5 bin 200 civarında bir kadro almayı hedefliyor. Kuruluşunun birinci yıldönümünde, 'Türkiye Kamu Hastaneleri Kurumu'nun faaliyetlerinin değerlendirilmesi ve yeni yöneticilerle tanışma' amacıyla kahvaltılı basın toplantısı düzenlendi.

Toplantının ardından Dokucu, basın mensuplarının sorularını cevapladı. Bir gazetecinin, "Sözleşmeli hekim olarak bir görevlendirme düşünülüyor Doğu ve Güneydoğu? Bu

sistem nasıl olacak?" şeklindeki sorusuna Dokucu, şu cevabı verdi: "Daha mahrum daha az tercih edilen insanların gitme konusunda daha az tercih ettikleri bölgeler var. Bu alanlara siz mecburi hizmetle görevlendirdiğinizde ya oraya kura çektiklerinde cezasına rağmen gitmiyor giderse de mecburi hizmet bittiği gün hepsi istifa ediyor. Şuana kadar mecburi hizmete gidip te görev süresi bittikten sonra çalışmaya devam eden hiç kimse yok. Herkes hemen ayrılıyor oradalar da. Bu bölgelerimizde 300 bin insanımız var. devlet olarak burada insan kaynağımızı mecburi hizmet dışında bir sistem kurarak daha popüler hale getirmeye çalışı yoruz. Daha önce denendi ama teknik bir hata yapıldı. 4924 sayılı kanun sözleşmeli personel çalıştırma için. Bölgede yeterince kadro açılmadığı için kadroyu alanlar mutlu alamayanlar mutsuz olmuş. Bir hastanede 10 uzman lazım 6 kadro açılmış, 4 uzman ile ilgili herhangi bir sözleşme olmadığı için uygulanmamış. Bu nedenle huzursuzluk olmuş. Kalkınma bakanlığımız illeri sınıflandırdı. 5 ve 6. Bölgedeki illerimizle ilgili bir çalışma yürütülecek."

SÖZLEŞMELİ HEKİM BELİRLENEN 26 İL VEYA İLÇE MERKEZİNDE GÖREV YAPACAK TKHK Başkan Yardımcısı Ercan Özgül, uzman tabip, yan dal uzmanı ve tabiple ilgili 26 ilde eleman temininde sıkıntı çektiklerini söyledi. Bu 26 il ve ilçede çekilen personel sıkıntısını çözmek amacıyla bölgede gönüllülük esası ile bir çalışma yürüterek insanların ekonomik olarak motive olmasını sağlayacak bir sistem kurmaya çalıştıklarını kaydeden Özgül, "Bu bağlamda burada çalışanlar daha fazla yüksek gelir elde edecek. Geçmiş dönem de de bu uygulama yapıldı çalışma barışı anlamında sıkıntılar yaşandı. 26 ilde belirlenen 5 ve 6. bölge il ve ilçe lerde tüm ihtiyaç kapsamında kadro alınacak

GEMLİK REHBERİ

GEREKLİ TELEFONLAR	
İtfaiye	110
Polis İmdat	155
Jandarma İmdat	156
Jandarma K.	513 10 55
Polis Karakolu	513 18 79
Gar. Kom.	513 12 06

KAYMAKAMLIK	
Kaymakamlık	513 10 51
C.Savcılığı	513 10 53
C.Savcı Yrd.	513 29 54
Emniyet Müd.	513 10 28

ULAŞIM	
DENİZ UÇAĞI	513 66 13
Pegasus Akmis Seyahat	514 63 62
MİTRO	513 12 12
Aydın Turizm	513 20 77
Büzer Turizm	512 10 72
Kanberoğlu-Esadaş	514 46 49
Anıtur	514 47 71
Kamil Koç	512 01 63

HASTANELER	
Devlet Hastanesi	517 34 00
Sahil Dev. Hast.	513 23 29
Mer.Sağ.Ocağı	513 10 68
Tomokay Tomografi	513 65 29
Konur Tıp Mrk.	514 80 88

TAKSİLER	
Körfez Taksi	513 18 21
Çınar Taksi	513 24 67
Güven Taksi	513 32 40
Gemlik Taksi	513 23 24
Manastır Taksi	517 33 94

RESMİ DAİRELER	
Telefon Arıza	121
UEDAŞ ARIZA	186
UEDAŞ İşletme	513 45 03
Statyum	514 00 95
Orm.Böl.Şef.	513 12 86
Milli Eğt. Md.	513 11 74
Halk Kütüphane	513 13 53
Askerlik Şb.	513 10 57
Karayolları	513 13 08
Liman Baş.	513 11 33
Mal Müd.	513 10 95
Nüfus Md.	513 37 42
Özel İd. Md.	513 15 07
Tapu Sicl. Müd.	513 14 14
Müftülük	513 13 64
Gümrük Md.	524 85 86
Ver. Dairesi Md.	513 10 92
İlçe Tarım Müd.	513 10 45
İlçe Seç. Md.	513 77 73
Halk Eğitim Müd.	513 18 46
İŞ-KUR	513 71 66

BELEDİYE	
Santral	513 45 21 -23
Başkanlık	513 45 20
Zabıta	513 24 32
BUSKİ	514 57 96
İtfaiye	513 23 25
Muhasebe Md.	513 45 21-182
Yazı İşl. Md.	513 45 21-111
Su Arıza	Yalnız 185

DENİZ OTOBÜSÜ	
Bursa	256 77 84
Mudanya	544 30 60
Yenikapı	(212) 516 12 12
Yalova	(226) 811 13 23
İDO İmam Aslan Dinlenme Tes.	513 23 94

VAPUR - FERİBOT	
Yalova	(226) 814 10 20
Topçular	(226) 363 43 19
Eskihisar	(262) 655 60 31

OTOBÜS	
Şehirlerarası	261 54 00
Otobüs Terminali	(18 Hat)

DAĞITICILAR	
GEMDAŞ	513 29 29
Aygaz	513 12 95
Habaş	513 16 37
Mogaz	513 75 58
Ergaz	513 88 43
İpragaz	513 22 59
Habaşgaz	513 45 46
Yeni Likitgaz	513 65 00
BP Gaz	514 59 81
Bütünler Likitgaz	513 80 00
Akçagaz	514 88 70
Totalgaz	514 17 00

Akcan Petrol	513 10 79
MAR-PET	513 30 33
Tuncay Otogaz	513 16 45
Beyza Petrol	513 01 03

Gemlik Körfez
GEMLİK'İN İLK GÜNLÜK SİYASİ GAZETESİ
YEREL SÜRELİ YAYIN
YIL : 41 SAYI : 4723
FİYATI : 50 Kr. (KDV Dahil)
Sahibi : Kadri GÜLER
Sorumlu Yazı İşleri Müdürü : Serap GÜLER
İstiklal Cad. Bora Sok. No:3/B
Tel : 513 96 83 Fax : 513 35 95 GEMLİK
Yönetim ve Basım Yeri :
GÜLER AJANS
Matbaacılık-Yayıncılık-Reklamcılık Tesisi
İstiklal Cad. Bora Sok. No:3/B GEMLİK
(Dini bayram Günleri ve Pazar günleri yayınlanmaz)

GEMLİK SİNEMA GÜNLÜĞÜ
VENÜS SİNEMASI
ŞEVKAT YERİM DAR :
12:00-14:00-16:00-18:00-20:15
ŞEYTAN-I RACİM :
11:45-14:15-16:15-18:30-20:30
TURBO: 11:30-13:30
GÜNCE : 15:30-17:30-20:00
REZERVASYON
513 33 21

KÖFTECİ YUSUF

PAKET SERVİSİMİZ AÇILMIŞTIR

KÖFTE VE AYRAN

İSTERSENİZ ÇİĞ - İSTERSENİZ PİŞMİŞ

LEZZET HATTI 444 61 62

8 ₺

Yuvanıza Giden Yol

MANASTIR EMLAK

GAYRİMENKUL DANIŞMANLIĞI

Sebahattin DEMİR
Emlak Müşaviri

www.manastiremlakgemlik.com

TEL & FAX: 0224 517 33 10 CEP: 0532 744 33 83 E-MAIL: manastiremlak@hotmail.com
www.manastiremlak.sahibinden.com - www.ilan.com.tr/manastiremlak

KAVLAK
DOĞANIN HAZİNESİ
ZEYTİN&ZEYTİNYAĞI
KESTANE ŞEKERİ
YÖRESEL REÇELLER
KOZMETİK
naturel sızma zeytinyağı
Tel: 512 0 512
7 ₺
kampanya
FABRİKA SATIŞ MAĞAZASI
Doğanın Hazinesi
ŞUBELER: Karşıka Fabrika - Karşıka İskele - Gemlik (İstiklal Cad.) - Yalova Yolu Satış Mağazası
www.kavlak.com.tr

Kuruluş:1973

Gemlik Körfez

GEMLİK'İN İLK GÜNLÜK SİYASİ GAZETESİ

15 Kasım 2013 Cuma www.gemlikkorfezgazetesi.com 50 Kr.

12 milyon işçinin hakkına dokunulmayacak

Halen çalışan 12 milyon işçinin kıdem hakkına dokunulmayacak. Yeni işe girene fon zorunlu, eskilerde ise tercihe bağlı olacak. Haberi sayfa 9'da

Dün başlayan taşınma işlemi Pazar günü de sürdürülecek. Hafta başından itibaren yeni binada hizmete başlanacak.

Adliye Binası taşınmaya başladı

Emin Dalkıran Kordonu'nda bulunan Adli ye Binası'nın yapılan depremsellik testlerinde "çürük" çıkması üzerine, Adalet Ba kanlığı'ndan izin alınarak sürdürülen geçici yeni Adliye Binası'nın iç düzenleme lerinin tamamlanmasıyla taşınma işlemlerine başlandı. Sosyal Yaşam Merkezi yanındaki Yiğit İnşaata ait binanın 2 katı Adliye binası olarak hizmet verecek. Sayfa 2'de

GTSO Meclis üyelerine kentsel dönüşüm anlatıldı

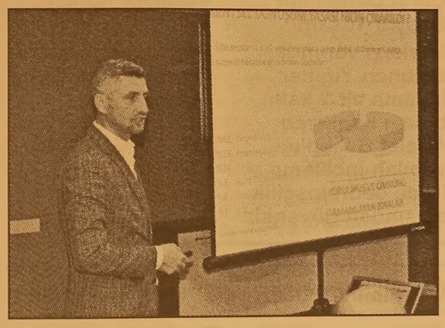

Gemlik Belediye Meclisi'ndeki eğitimsel bilgilendirme çalışmaları devam ediyor. Geçtiğimiz günler de toplanan Gemlik Ticaret ve Sanayi Odası Meclis toplantısında 4. meslek Komitesi üyesi (İnşaatçılar Komitesi) Hamza Aygün, Gemlik'te uygulanmakta olan kentsel dönüşüm projeleri hakkında meclis üyelerine bilgiler verdi. Sayfa 4'de

Güne Bakış

Kadri GÜLER
kadri_guler@hotmail.com

Yılmaz'a yanıtım...

Değerli okurlarım,

Önceki günkü köşe yazımın alt köşesin de, 12 satırda ele aldığım Orhangazi Caddesinin asfalt yapımı konusunda görüşlerimi belirtirken, bu yolun asfaltının Gemlik'in en iyi asfaltı olduğunu, yapılanın seçim asfaltı olduğunu yazmıştım.

Bu yazıma Belediye Başkanvekili uzun bir yanıt göndermiş.

Ancak, açıklamasını Basın Yasası çerçe vesinde yayınlamamı istemiş.

Devamı sayfa 4'de

1950'den beri...
Solive
SOLAKSUBAŞI LTD.ŞTİ.
Solaksubaşı Zeytinyağı Fabrikası
İtalyan Pıeralısı Leopard5 marka dünyanın en gelişmiş yağ sıkma makinesi ile hizmetinizde...
DMF sistem ile zeytinin kendi suyu ile çalışan Pıeralısı ile daha kaliteli ürün elde edebilirsiniz.

Mrk : Yeni Yalova Yolu Umurbey San. Bölgesi 1,5 Km. Umurbey - GEMLİK Tel : 0 224 514 92 42

Adliye Binası taşınmaya başladı

Dün başlayan taşınma işlemi Pazar günü de sürdürülecek. Hafta başından itibaren yeni binada hizmete başlanacak.

Gemlik yeni Adliye Sarayı'na kavuşasıya kadar, İlçe Adliyesi'nin sağlıklı ve güvenli bir yapıda hizmet görmesi için yeni binasına taşınılmasına başlandı. Hamidiye Mahallesi Çarşı Deresi'nin Sosyal Yaşam Merkezi yanında bulunan Yiğitler İnşaata ait 2 katlı binayı kiralayan Adalet Bakanlığı, yapılan inceleme lerde depremsellik açısından güvensiz olan bugün kullanılmakta olan binadan taşınmaya başlandı. Yeni hizmet binasın daki son değişikliklerin yapılması ve eksikliklerin gide rilmesinden sonra dün günler önceden toplanan ve kasalara konan mahkeme dosyaları ve diğer evrakların taşınmasına başlandı.

PAZAR GÜNÜNE KADAR TAŞINILACAK

Yaklaşık 2 yıldır, depremsellik açısından güvenli bir hizmet binası arayışını sürdüren Cumhuriyet Başsavcılığı, eski Başsavcı Zekeriya Bayazıt döneminde görülerek beğenilen bugünkü binanın kira fiyatları konu sunda Bakanlığın önce olumsuz tavır takınması adından başka yer bulunamaması üzerine aynı bina mal sahipleriyle yapılan anlaşma sonucu Adliye Hizmet binası olarak düzenlenmesine başlandı. Çalışmaların tamamlanmasından sonra, dün Mahkemeler ve Cumhuriyet Savcılığı ile İcra ve Seçim Bürolarında toplanarak taşınma işlemlerine başlandı. Taşınma çalışmalarına bugün ve Cumartesi Pazar günü de devam edileceği öğrenilirken, Pazartesi günü yeni Adliye binasında hizmet verileceği bildirildi. Yeni Adliye Binası'nın otoparkı geçtiğimiz günlerde Cumhuriyet Başsavcısı Mehmet Ayaz ve Belediye Fen İşleri Müdürü tarafından belirlenerek son hazırlıklar tamamlanmıştı.

Gemliklilere uzun yıllar Ortaokul, Halk Eğitim Merkezi, Ticaret ve Kız Meslek Lisesi olarak hizmet veren binada sona yaklaşıldı

Tarihi Konak 1 ay içinde açılacak

Bursa Büyükşehir Belediyesi tarafından restorasyonu yapılan Halitpaşa Mahallesi'ndeki tarihi eski Ortaokul ve Halk Eğitim Merkezi binası bir ay içinde hizmete gireceği açıklandı.

Gemlik Belediye Başkan Yardımcısı Nazmi Koçak'ı makamında ziyaret eden BUSMEK Bursa Genel Eğitim Sorumlusu Semih Kum ve Gemlik Kurs İdarecisi Mert Murat Silan, konağın Gemlikli bayanlara ve engelli vatandaşlara hizmet vereceğini söylediler.

Öte yandan, Semih Kum Gemlik'ten Bursa'ya atanırken, Mert Murat Silvan'da Gemlik'in yeni sorumlusu oldu.

Gemlikli bayanların ve engellilerin BUSMEK tarafından konak merkezinde açılacak olan, hat, tezhip, el sanatları ve kişisel gelişim kurslarından yararlanacaklarını belirten Semih Kum ve Mert Murat Silan, konakta ayrıca Osmanlıca ve İngilizce kursları eğitim ve öğretiminin de verileceğini

söylediler.

Gemlik Belediyesi ve Halk Eğitimi Merkezi Müdürlüğü ile ortaklaşa daha bir çok kurs ve organizasyona imza atacaklarını belirten BUSMEK yetkilileri, kurs ların en geç yılbaşı sonrasında start alacağını sözlerine ekle diler.

Gemlik Belediye Başkan Yardımcısı Nazmi Koçak'ta Gemlik Belediyesi olarak bundan önceki süreçlerde olduğu gibi bundan sonra da BUSMEK kurslarına destek vermeyi sürdüreceğini belirterek, Semih Kum ve Mert Murat Silvan'a yeni görevlerinde başarılar diledi.

Uyuşturucu taciri hapların yerini bulamayınca...

Bursa'nın Mudanya ilçesinde, aldığı uyuşturucunun tesiriyle sakladığı hapların yerini bir türlü hatırlayamayan zehir taciri, müşteri kılığındaki polisleri geri çevirmek zorunda kaldı. Ancak daha sonra bir ihbar üzerine, ağaçların arasına saklanan 2280 adet extacy hap ele geçirildi.

Mudanya Emniyet Müdürlüğü Terör ve Asayiş Şube ekipleri, dün gece geç saatlerde durumundan şüphelendikleri Hüseyin T. (31) adlı şahsı takibe aldı. Müşteri kılığına giren polisler, şahısla irtibata geçip, kendisinden uyuşturucu hap satın almak istedi.

Ancak Hüseyin T, aldığı uyuşturucunun etkisiyle, sakladığı hapların nerede olduğunu bir türlü bulamadı.

Daha sonra emniyete götürülen şahsın uyuşturucu kullanmaktan sabıkalı olduğu belirlendi.

Üzerinden bir suç unsuru çıkmayan şüpheli serbest bırakıldı.

Çok geçmeden emniyete, bir evin bahçesinde ağaçların arasında şüpheli kutu olduğu ihbarı geldi. Bahse konu bahçeye giden ekipler, açtıkları kutuda 2280 adet uyuşturucu extacy hap buldu.

Bursa'nın merkez Osmangazi ilçesinde Yeşilova Mahallesi'ndeki evine yapılan baskınla yakalanan Hüseyin T, uyuşturucu hapları İstanbul Aksaray'dan aldığını itiraf etti. Zanlı, sorgusunun ardından adliyeye sevk edilirken, olayla alakalı tahkikat sürüyor

Sana çiftlik operasyonuna 70 tutuklama

Mustafakemalpaşa da devletin verdiği faizsiz kredi ve destekleme primlerini almak için kağıt üzerinde hayali çiftlikler kurup binlerce büyükbaş hayvana küpe takarak yeni kimlik oluşturdukları iddia edilen aralarında 15 kamu görevlisi ve 4 veteriner hekimin bulunduğu 70 kişi tutuklandı.

Mustafakemalpaşa ilçesinde ikamet eden bir çiftçinin Tarım Bakanlığına gönderdiği ihbar mektubu, olayı aydınlattı. Devletin verdiği faizsiz kredi ve destekleme primlerini almak için kağıt üzerinde hayali çiftlikler kurulduğunun ihbar edilmesi üzerine harekete geçen Tarım Bakanlığı müfettişleri, 101 ayrı dosyayı inceleyerek rapor hazırladı. Raporda dolandırıcılık sisteminin nasıl çalıştığı ve devletin nasıl zarara uğratıldığı tüm detaylarıyla anlatıldı.

Bursa Emniyet Müdürlüğü Kaçak çılık ve Organize Suçlarla Mücadele Şube ekipleri, devletten usulsüz biçimde hayvan cılık destekleme primi aldıkları iddia edilen kişileri Cumhuriyet Savcılığının izni ile takibe aldı. Yapılan incelemenin ardından bu sabah erken saatlerde Mustafa kemalpaşa ilçesi nin yanı sıra İzmir, Yalova, Kütahya, Balıkesir ve Bilecik'te polis ekipleri eş zamanlı operasyon başlattı.

Operasyonda; hayvanlara usulsüz olarak kimlik yerine geçen küpe çıkartıp bankadan kredi aldıkları iddia edilen, aralarında Mustafakemalpaşa Tarım İlçe Müdürlüğünde görevli 4 veteriner ve 15 kamu görevlisinin de bulunduğu toplam 77 kişiyi gözaltına alındı.

Dün öğle saatlerinde Mustafakemalpaşa Adliyesi'ne sevk edilen 77 kişinin savcılıktaki ifadeleri, gece geç saatlere kadar devam etti. 77 zanlıdan 70'i tutuklanarak cezaevine gönderilirken, 7'si tutuksuz yargılanmak üzere serbest bırakıldı.

Olmayan çiftlikler ve büyükbaş hayvanlarla destekleme primi ve kredi alan şüphelilerin devleti 13 milyon lira zarara uğrattıkları bildirildi.

Şüphelilerin köylülere ait olan arazileri sahte evrak düzenleyerek çiftlik gibi gösterip olmayan çiftliklerde binlerce büyükbaş hayvana faizsiz kredi aldıkları, sattıkları büyükbaş hayvanların kulağın da bulunan barkod küpelerini denetlemeye gelen memurlara göstermek için ödünç aldıkları usulsüz yolla çıkarılan küpeleri başka hayvanlara taktıkları belirtildi.

Tavuğu çalamayan şahıs bakın ne yaptı

Bursa'nın merkez Osmangazi İlçesi'nde, hırsızlık amacıyla girdiği evden tavuk çalamayınca sokakta yürüyen bir kadının çantasını kapıp kaçan 19 yaşındaki M.K., çevredekiler tarafından yakalanarak polise teslim edildi.

Olay, Osmangazi İlçesi Hamitler Mahallesi Yüce Sokak'ta meydana geldi. Tavuklarına yem vermek için evinin bahçesindeki kümese giden Ş.D., M.A.'nın tavuklarını çalmaya çalıştığını fark etti. Komşularından yardım isteyen Ş.D polisi arayarak durumu bildirdi.

M.A., bunun üzerine kaçarak uzaklaştı. Olay yerine sevk edilen ekipler tavuk hırsızını çevrede ararken M. A. bu kez sokakta rastladığı Sultan B.'nin içersinde kredi kartı 30 lira ve cep telefonu bulunan çantasını alıp uzaklaştı.

M.A., çevredekiler tarafından yakalanarak polise teslim edildi.

Mahkemeye sevk edilen M.A. tutuksuz yargılanmak üzere serbest bırakıldı

Su isteme bahanesiyle evi soydu

Bursa'da bir kişi, su isteme bahanesiyle girdiği evden altın ve para çalarak kayıplara karıştı.

Edinilen bilgiye göre olay, merkez Yıldırım ilçesi Değirmenönü Mahallesi'nde meydana geldi. Alkollü olduğu iddia edilen Mehmet Ç. (36), sabah saatlerinde su isteme bahanesiyle bir evin kapısını çaldı. Kapıyı açan 12 yaşındaki B.Ç. su getirmek için mutfağa yöneldiği sırada içeri giren zanlı, küçük kıza tokat attı. Evde bulunan 3 adet çeyrek, 2 adet yarım altın ile 400 liraya çalarak kaçan Mehmet Ç., olayın jandarmaya ihbar edilmesinden sonra yakalandı.

Zanlının üstünden evden çaldığı altınlar ve paranın çıkmadığı öğrenildi. İfadesi alınan zanlı adliyeye sevk edildi

Gemlik Körfez
GEMLİK'İN İLK GÜNLÜK SİYASİ GAZETESİ

Güne Bakış

Kadri GÜLER
kadri_guler@hotmail.com

Yılmaz'a yanıt...

Ben de, yasanın belirttiği ölçülerde açıklama nın bir bölümünü dünkü köşeme koydum.

Gazetecilik etiğine uyarak, cevap hakkını kullandırdım.

Ancak, Refik Yılmaz'ın gönderdiği açıklamada benim şahsıma yönelik suçlamaların olduğunu gördüğüm için ona bugün cevap vermek gereğini duydum.

41 yıllık meslek yaşantımda, eleştirel gazetecilik yaptım.

Belediye Başkanı Hakkı Çakır döneminde, Nurettin Avcı döneminde, Nezih Dimili döneminde ve Mehmet Turgut döneminde bu eleştirilerimi sürdürdüm.

Fatih Mehmet Güler'in 1.5 yıllık başkanlığı döneminde ise uyarılarımı köşemde okurlarımla paylaştım.

Gemlik Körfez Gazetelerinin eski ciltlerinde kentin belgesi olarak duruyor.

İsteyen Kütüphane de gidip görebilir.

Hiçbir zaman dedikoduya dayalı haberciliği yeğlemedim.

İnceledim, doğruluğuna inandıktan sonra yazdım.

Gelelim Yılmaz'ın açıklamasındaki bazı iddia larına.

Yazının daha ilk cümlelerinde, yazımın "esef le" kınandığından söz ediliyor. Devamla, "Kasıtlı, manipüle edici, karalama ve iftiraya yönelik haber, dedikodu, yazı ve yoruma asla prim vermeyeceğiz." deniyor.

Devamla, Orhangazi Caddesi'nde yapılan asfal tın niteliklerinden söz ediliyor.

Asfaltın oturmasını beklediklerini söylüyor.

Dikkat edin, asfaltın oturmasından söz edili yor. Toprak yolun değil, dolgu yolun değil.

Orhangazi Caddesi'nin tamamında kazı yapılmadı. Belli yöresinde yapıldı.

Aylarca beklendi, asfalt döküp, asfaltın oturmasını beklemek hangi teknikte var?

Örneğin karayollarında böyle bir teknik var mı?

Geçelim, 32 aydır yaptıkları yatırımları bölge halkının, sivil toplum örgütlerin ve esnafın gördüğünü, sabır gösterildiğini belirtiyor açıklamasında.

Ben de diyorum ki, sizin ya gözleriniz görmü yor, ya da kulaklarınız işitmiyor.

Sizin yüzünüze öyle konuşanların arkanızdan söylediklerini bir duysanız, sokağa çıkamazsı nız.

Terme Kaplıcası'nı 2 kez yıktırmadıklarını belirtirken, o konunun benim konum olmadığı nı, ama ikinci yıkımın yapıldığına ait faturayı da bulan kişinin, sizin belediyeden uzaklaştırdı ğınız eski Mali Hizmetler Müdürü Özcan Soygan olduğunu biliyorum.

Savcılığa şikayetçi olanın ise o günkü yöneti min olduğunu da iyi biliyorum.

Bundan da kendinize prim çıkarmaya kalkıyor sunuz. Televizyon televizyon gezerek, her konuşmanızda bunu tekrarlıyorsunuz.

Gelelim Takvim meselesine.

Sizin göreve geldiğinizin 2. haftası, Mehmet Çelik'i kullanarak, yaptırdığınız diğer şikayetler gibi Çelik üstüne elzem olmadığı halde, basın toplantısı düzenledi.

Eşimin işyerinde basılan takvimler konusunda yandaş basın önünde, alçakça yalan iftiralarda bulunuldu. Savcılığa şikayetçi oldunuz.

Aradan yaklaşık 30 ay geçti.

Mali polise ifade verdik. Hakkımızda açılan bir dava hala olmadı.

Bilirkişi raporu elimde. Sizin iddianızda belirttiğiniz 8 bin 500 lira, bilirkişinin belirlediği fiyat değildir. Bu tamamen yalandır.

Bu raporu yakında köşemde yayınlayacağım. 25 bin lira olarak kesilen fatura için sıkılmadan 80-90 bin lira haksız kazançtan söz ediyorsu nuz. Varsa elinde 80-90 bin liralık takvim fatu rası yayınla. Asıl iftiracı sizlersiniz.

Yarın devam edeceğim.

Belediyeden okullara destek sürüyor

Gemlik Belediye si'nin Sosyal Projeler kapsamın da uygulamaya koyduğu, eğitim ve öğretime sınırsız desteği amaçlayan hizmetleri devam ediyor.

Gemlik Belediyesi 11 Eylül, Şehit Cemal ve Ali Kütahya İlkokulları nın istemlerini ye rine getirdi.

Gemlik Belediyesi tarafından 11 Eylül İlkokuluna 1 projeksiyon cihazı ve perde, Şehit Cemal İlkokulu'na 2 adet Projeksiyon Cihazı ve 2 adet perde verildi.

Küçük Kumla Ali Kütahya İlkokulu'na da 1 masa üstü bilgisayar ile 1 adet de projeksiyon cihazını teslim etti.

Ayrım yapmadan eğitim ve öğretime karşılıksız ve sınırsız destek ve yatırımları devam ettireceklerini vurgulayan Gemlik Belediye Başkanvekili Refik Yılmaz, *"Çocuklarımız bizim Geleceğimizdir. Onların geleceği için hizmet ediyoruz."* dedi.

Projeksiyon ve Cihazları 11 Eylül Okulu adına Müdür Ercan Akbaş, Şehit Cemal İlkokulu adına Müdürü Turgay Selçuk ve Ali Kütahya İlkokulu adına okul Müdürü Ramazan Doğan ve Okul Aile Birliği yöneticileri ne teslim edildi.

GTSO Meclis üyelerine kentsel dönüşüm anlatıldı

Gemlik Ticaret ve Sanayi Odası 4. komite üyesi Müteahhit Hamza Aygün, Meclis üyelerine Kentsel dönüşüm yasası ve Gemlik uygulamasını anlattı.

Gemlik Belediye Meclisi'ndeki eğitimsel bilgilendirme çalışmaları devam ediyor.

Geçtiğimiz günler de toplanan Gemlik Ticaret ve Sanayi Odası Meclis toplantısında 4. meslek Komitesi üyesi (İnşaatçılar Komitesi) Hamza Aygün, Gemlik'te uygulanmakta olan kentsel dönüşüm projeleri hakkında meclis üyelerine bilgiler verdi.

Video gösterimi ile yapılan sunumda, Kentsel dönüşüm Yasası tanıtılırken, bu yasanın getirdiği hükümlülükler ve birlikte çalışacak kamu kurumları da şemalarla anlatıldı.

Aygün, kentsel dönüşüm konusunda yıkım kararı bulunan binalarda oturanların 3/2 since Kentsel Dönüşüm Yasası'ndan yararlanmak için anlaşma sağlandığında, daire başına 100 bin liraya kadar, 120 ay teşvikli kredi sağlanacağını söyledi.

Aygün, *"Yıllık kredi maliyetinin % 4'ü devlet destekli Kredi oranlarının aylık % 0,33'ü sunumda kredi kullanmayan hak sahibine 18 aya kadar aylık 600 TL kira yardımı yapılacaktır."* dedi.

Gemlik'te bir ilki başlattıklarını söyleyen Hamza Aygün, İbrahim Reis Sitesinde kat maliklerinin anlaşmasından sonra kentsel dönüşüm için eski binanın yıkıldığını yerine yeni bina yapımına başladıklarını belirterek, *"Bu süreç hızla devam edecektir. Günaydın Sitesinde de aynı uygulamayı başlattık. Burada 100 daire yıkılarak yerine 120 daire yapılacaktır."* şeklinde konuştu.

Marmarabirlik, Besaş el ele...

Kentin sağlıklı ekmeği, üreticinin kaliteli zeytiniyle Besaş büfelerinde buluştu.
Dünyanın en büyük zeytin üreticisi Marmarabirlik, yurt çapında sahip olduğu yaygın dağıtım ağına, Bursa'da bulunan 185 Besaş satış noktasını dâhil etti.
Bursa Büyükşehir Belediyesi ve Besaş'la sağlanan anlaşma sonucunda Marmarabirlik zeytin ve zeytinyağının satışına Bursa genelinde başlandı.
Konuyla ilgili açıklama yapan Marmarabilirlik Yönetim Kurulu Başkanı Hidamet Asa; *"Zeytin ve zeytinyağı tüketimini arttırmak amacıyla mümkün olan her noktada tüketiciye ulaşma ve kaliteli ürünlerimizi sunma gayreti içerisindeyiz. Doğal ürünlerimizi, Besaş noktalarının sağlayacağı avantajla kentin her noktasında bulunur kılmayı hedefliyoruz"* şeklinde konuştu.

Marmarabirlik Bursa'nın her yerinde

Bursa'nın kendileri için bir prestij pazarı olduğunun altını çizen Asa; *"43 ülkede ve yurt genelinde ürünlerimiz satılıyor ancak, kentimiz bizim gözbebeğimiz. Bursa'nın dünya markalarından Marmarabirlik olarak, Genel Merkezimizin bulunduğu Bursamızda, her hanede bulunmak ve her masaya zeytinimizi ve zeytin yağımızı taşımak istiyoruz"* değerlendirmesinde bulundu.
Son dönemde bölge dışından gelen zeytin ve zeytinyağının Bursa pazarında satışının yaygınlaştığının altını çizen Asa, *"Bursalılar kaliteli ürünün Marmarabirlik ambalajında sunulduğunu biliyor ve bölge üreticisine sahip çıkıyor"* bilgisini verdi. Besaş işbirliğinin bu anlamda çok değerli olduğunu söyleyen Asa, *"Bursa bölgesinin kalkınması, markalarımızın desteklenmesi ve öne çıkarılması konusundaki hizmetleri nedeniyle Büyükşehir Belediye Başkanı Recep Altepe'ye, ortak üreticilerimiz ve kurumumuz adına teşekkür ediyoruz"* şeklinde konuştu.
Açıklamalarına devam eden Asa; *"Ulusal pazarın rakipsiz markası ve ülkemizin ihracat şampiyonu olarak Bursamızı her alanda temsil ediyor, kentimiz için katma değer yaratıyoruz. Yerel yönetim ve tüketicilerin markamıza sahip çıkması bizleri onurlandırıyor, çalışma heyecanımızı destekliyor. Bursa kamuoyuna şükranlarımızı sunuyoruz"* değerlendirmesinde bulundu.
"Bursa örneğinde olduğu gibi diğer bölgelerde de Büyükşehir Belediyeleri ile benzer projelere imza atmayı hedefliyoruz" şeklinde konuştu.
Satışların başlamasıyla eş zamanlı olarak, Bursa'da bulunan açık hava panolarında işbirliğiyle ilgili kamuoyu duyuruları yapılarak, tüketiciler bilgilendiriliyor.

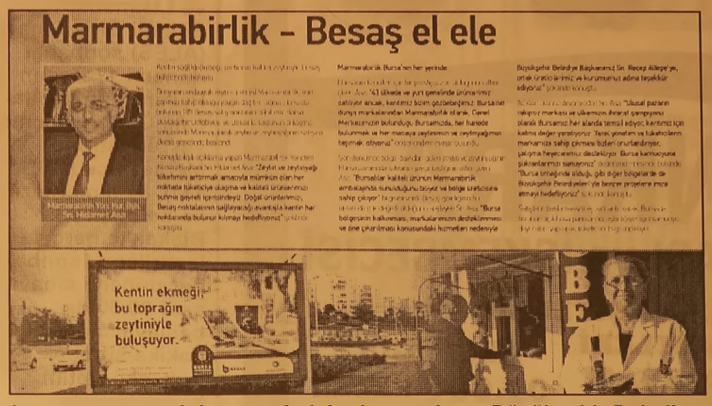
Marmarabirlik - Besaş el ele

Kentin ekmeği, bu toprağın zeytiniyle buluşuyor.

HEM'de Amatör Denizcilik Sınavına Hazırlık Kursu açılıyor

Gemlik Halk Eğitim Merkezi Müdürlü ğü'nden yapılan açıklamada, Amatör Denizcilik Sınavına Hazırlık kursunun açılacağı bildirildi.
Yapılan açıklamada şöyle denildi:
"Kursa katılabilmek için Başvuru Formunu doldurulup kuruma teslim etmek yeterli olacak. Kurs toplam 40 Saat sürecek. Kurs saatleri 18:00-21:15 arası, hafta içi 5 gün, 2 hafta sürecektir. Kurs sonunda sertifika verilecek. Kursta devam mecburiyeti vardır. Kursiyer devamsız lık hakkı olan kurs süresinin, 5/1'ni kullanabilir.

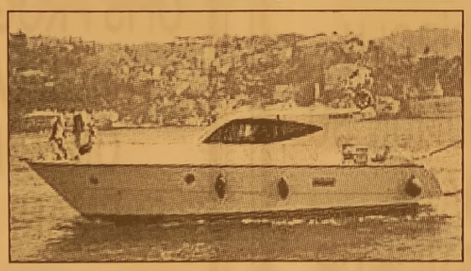

Denizcilik Müsteşarlığı'nın İnternet üzerinden yapacağı sınav da başarılı olanlar Amatör Denizci Belgesine sahip olacaklar.
Bu belge ile de 6 m'den küçük 24 m'den büyük olmayan Tekne ve Yatları kullanabileceklerdir
Bakanlık tarafında sınav tarihi alındığın da katılımcılardan aşağıda belirtilen evrakları şahsen merkezimize ulaştırması gerekmektedir.
GEREKLİ BELGELER
1. Sağlık Raporu - Uzman doktorlardan (KBB ve GÖZ)
2. Diploma Fotokopisi
3. Sabıka Kaydı
4. Nüfus Cüzdanı Fotokopisi
5. 4 Adet Vesikalık Fotoğraf
5. Sınav Harçları"

GÖYEDD ziyaretlerine devam ediyor

Gemlik de kurulan ve eğitimine devam eden çocuklara her türlü destek için var olduğunu duyurmaya çalışan GÖYEDD Gemlik Muammer Ağım Devlet Hastanesi Baş hekimi ve hastane müdürünü ziyaret etti.
Yapılan ziyaretle eğitim gören çocuklarda psikolojik desteğe ihtiyacı olanlara yardım edebilmeleri için baş hekimden yardım istedi. baş hekim ise bu konuda gereken desteği verebileceğini söyledi.

Gemlik Körfez
GEMLİK'İN İLK GÜNLÜK SİYASİ GAZETESİ
ABONE OLDUNUZ MU ?
ABONE OLUN OKUYUN OKUTUN

ANKARA
LOKANTASI VE İŞKEMBECİSİ

SULU YEMEK ÇEŞİTLERİ
IZGARA ÇEŞİTLERİ
İŞKEMBE ÇORBASI
AYAK PAÇA
KELLE PAÇA
DAMAR TUZLAMA
EDİRNE TAVA
ARNAVUT CİĞERİ
PİDELİ KÖFTE

GECE SAAT 01.00'E KADAR AÇIĞIZ

Gazhane Cad.
No : 22 GEMLİK
(Ömürlü Pastanesi)
0 532 434 89 55

ALES pazar günü yapılacak

Akademik Personel ve Lisansüstü Eğitimi Giriş Sınavı (ALES) sonbahar dönemi 17 Kasım Pazar günü yapılacak. Ölçme, Seçme ve Yerleştirme Merkezince (ÖSYM), 81 il merkezi ile Lefkoşa ve Bişkek'te gerçekleştirilecek sonbahar dönemi sınavı, saat 09.30'da başlayacak ve 180 dakika sürecek. Yükseköğretim kurumlarında öğretim görevlisi, okutman, araştırma görevlisi, uzman, çevirici ve eğitim öğretim planlamacısı kadrolarına açıktan veya öğretim elemanı dışındaki kadrolara naklen atanmak ve lisansüstü eğitimi programlarında öğrenim görmek isteyenlerin ALES'e girmesi gerekiyor.

Yükseköğretim Kurulu tarafından izin verilen yükseköğretim kurumlarındaki öğretmenlik sertifika programlarına öğrenci seçme ve yerleştirme işlemlerinde de ALES sonuçları kullanılacak. Öğretmenlik sertifika programlarına başvuruda bulunmak isteyenlerin bu sınava girmeleri gerekiyor. Yükseköğretim kurumlarının öğretim elemanı ihtiyacının karşılanması amacıyla lisansüstü öğrenim görmek üzere yurt dışına gönderilecek adayların seçiminde de bu sınavın sonuçları kullanılacak. Adayların, kimlik ve güvenlik kontrolleriyle salona giriş işlemlerinin zamanında yapılabilmesi için sınavın başlama saatinden en az bir saat önce sınava girecekleri yerde olmaları gerekiyor

ELEMAN

YALOVO YOLU 3. KM.
DEKİ İŞYERİMİZDE
ÇALIŞACAK GARSON
VE KOMİ ARANIYOR

513 81 96

DEVREN SATILIK

YÜKSEK CİROLU
RESMİ KURUMUN SU
ANA BAYİİ
DEVREN SATILIKTIR

0 532 768 23 70

ELEMAN

OFİS PROGRAMLARINI
İYİ KULLANABİLEN
ÖN MUHASEBE
ELEMANI ARANIYOR

VERONA MERMER
Yalova Yolu 2. KM.
GEMLİK
Tel : 514 20 21

KAŞEDE BEKLEMEK YOK
KALİTELİ KAŞELER UYGUN FİYATLARLA
1 SAATTE TESLİM EDİLİR

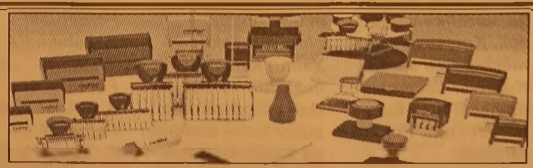

GÜLER AJANS
MATBAACILIK - YAYINCILIK - REKLAMCILIK

İstiklal Caddesi Bora Sokak No : 3/B GEMLİK
Tel : (0.224) 513 96 83 Fax : (0.224) 513 35 95

Ticaret Meslek Lisesi'nde geleneksel aşure günü

Gemlik Ticaret Meslek Lisesi Müdürlüğü'nce her yıl gerçekleştirilerek geleneksel hale getirilen "Aşure Günü" etkinliği bu yıl da gerçekleştirildi. Etkinliğe Gemlik Ticaret Meslek Lisesi ve Hisar Anadolu Lisesi öğrencilerinden oluşan1400 öğrenci ve misafire aşure ikram edildi.
Ticaret Meslek Lisesi bahçesinde düzenlenen aşure günü etkinliğine Gemlik Belediye Başkanvekili Refik Yılmaz, Belediye Başkan Yardımcıları Muharrem Sarı ve Nazmi Koçak, İlçe Milli Eğitim Şube Müdürleri Ali Osman Cura, Burhan İnan ve Mehmet Duran, Okul Müdürleri ve Gemlikte görev yapan Okul ve Kurum Müdürleri ve katıldı.
1500 kişilik hazırlanan aşure ikramı, okul bahçesine kurulan standlarda ikram edildi.
Aşure Günü" etkinliğinde bir konuşma yapan Okul Müdürü Hüseyin Otsay, *"Ticaret Meslek Lisemizce geleneksel hale getirilmiş olan aşure günü etkinliği bu günler paylaşmanın, yardımlaşmanın, dayanışmanın somut örneğidir. Ayrıca komşu okullarımızın öğrenci ve öğretmenlerinin de etkinliğe katılmaları güne dahada anlam kazandırmıştır. Yerleşkede yer alan okullarımızın bu tür faaliyetleri ileriki yıllarda da devam ettirmelerinin okullararası kaynaşmayı daha da artıracaktır"* dedi.

İNGİLİZCE ÖZEL DERS VERİLİR

AMERİKA'DA ÜNİVERSİTE EĞİTİMİ ALAN VE ÇALIŞAN İNGİLİZCE ÖĞRETMENİ TARAFINDAN DERS VERİLİR

SAATİ 25 TL
ALİ RIZA YILDIZ
0 530 311 05 20

ELEMAN

ESNEK ÇALIŞMA SAATLERİNE UYGUN MAKAM ŞOFÖR VE MEKANİK BAKIM USTASI KAYNAK USTASI ELEKTRİK TEKNİKERİ ARANIYOR

VERONA MERMER
Yalova Yolu 2. KM.
GEMLİK
Tel : 514 20 21

DİKKAT

ZEYTİN BASKI TAŞI ARAYANLARA

ZEYTİN ÜRETİCİ VE TÜCCARLARINA KALİTELİ GRANİT BASKI TAŞI SATIŞLARIMIZ BAŞLAMIŞTIR
ZEYTİN TOPTANCILAR SİTESİ NO:92 GEMLİK
0 224 514 00 33
0 532 730 68 19
0 541 609 16 39

ELEMAN

FİRMAMIZDA ÇALIŞACAK DENEYİMLİ FORKLİFTÇİLER ARANIYOR
AĞDEMİR GÜMRÜKLEME
TAH. TAAH. NAK. GÜM.
TAAH. GIDA HYV. TEMİZ. HİZ. İTH.
İHR. SAN. TİC. LTD.ŞTİ
Gemport Liman Sahası
Tel : 524 75 24

TEMA "SUYUNU BOŞA HARCAMA"
TEMA Vakfı tarafından başlatılan "Suyunu Boşa Harcama" kampanyasına su tüketiminin önlenmesi için siz de katılın

KAŞEDE BEKLEMEK YOK
KALİTELİ KAŞELER UYGUN FİYATLARLA
1 SAATTE TESLİM EDİLİR
GÜLER AJANS
MATBAACILIK - YAYINCILIK - REKLAMCILIK

İstiklal Caddesi Bora Sokak No : 3/B GEMLİK
Tel : (0.224) 513 96 83 Fax : (0.224) 513 35 95

Gemlik Körfez ABONE OLDUNUZ MU? ABONE OLUN OKUYUN OKUTUN

Tekvando çalışmaları sürüyor

Gemlik Gençlik Hiz ve İlçe Spor Müdürü Ahmet Adil Tunç, tarafından destek sağlanan Tekvando çalışmaları Salı ve Perşembe günleri saat 16.00 İlçe Spor Salonu'nda Gücüm Spor Teakwondo antrenörü Kürşad Özcan eşliğinde yeni başlayan öğrencilere doğal olarak egsersizler ve disiplin ortamı öğretilir. Ancak sıkı ve disiplinli bir çalışma ile sonuca yaklaşılır. Bu sürenin uzunluğu manevi yapısına göre öğrencinin sabır ve dayanıklılığının göstergesi olarak bu vasıfları kazanması sağlanır. Başarıya ulaşmak için öğrenci sabırlı ve dayanıklı olmak zorundadır. Bunun başka alternatifi olmadığına göre,başarabilen öğrenci belki farkında olmasada ,sabır ve dayanıklılık gibi gerçektende insanlığın ihtiyacı olan iki vasfa sahip olması duygusu öğrenir.
TAEKWONDO çalışmaları birkaç kısımdan oluşur.
1=poomse 2=Hyank: Temel teknik kuralları, kültür fizik, temel teknik çalışması, ellik çalışması, ikili çalışma 3= Müsabaka 4=Kırış tır.
Taekwon-do akli ve ruhi beceriye dayanan, bedeni ve ruhi gelişmeyi sağlıyan, her yaştaki insana hitap eden bir ahlak sporudur.
Gemlik Gücüm Spor Hocası Kürsat Özcan gelecek yıllarda taekwondo branşında gemlik'te Bursa içinde değil Türkiye de başarılara imza atacaklarını söyledi.

Gemlik'te Taekwondo sporunun tanınmadığından Gemlik'te taekwondo sporunu tanıtmak için elinden geleni yapacaklarını ve taekwondo sporunda başarının 7-8 yaşlarında başlanması gerektiğini söyledi. Hedeflerinin Gemlik'ten milli Taekwondocular çıkartmak olduğunu belirtti.
Gençlik Hizmetleri ve Spor İlçe Müdürü Ahmet Adil Tunç'da yaptığı açıklamada *"Öğrencileri spora başlatarak sosyal ilişkilerinin gelişmesini sağlamak,okullarında derslerine olumlu katkı yapması ve toplum içerisinde kendini ifade edebilen özgüveni gelişmiş sağlıklı nesiller yetişmesi için Gemlik Gençlik Hizmetleri ve İlçe Spor Müdürlüğü olarak her zaman destek olacağız"* dedi

Bilim ve teknoloji merkezi Bursa'ya prestij katacak"

Bursa'yı hizmetleriyle geleceğe taşıyan Büyükşehir Belediyesi tarafından kente kazandırılan Bursa Bilim ve Teknoloji Merkezi'nin yeni binası, Aralık ayında, 'Bilimin Sultanları' sergisiyle hizmete açılacak.
Bursa'yı modern bir geleceğe taşıyan Büyükşehir Belediyesi tarafından BUTTİM TÜYAP Fuar Alanı'nın yanında yaptırılan Bilim ve Teknoloji Merkezi, gün sayıyor.
Büyükşehir Belediye Başkanı Recep Altepe, inşaat çalışmalarını yerinde incelediği Bilim ve Teknoloji Merkezi'nin koordinasyon çalışmalarını yürüten Bursa Kültür A.Ş. Genel Müdürü Rıfat Bakan'dan çalışmalarla ilgili detaylı bilgi aldı.
Bursa'da değerli eserlerin inşa edildiğini söyleyen Başkan Altepe, Büyükşehir Belediyesi tarafından yapılan Bilim ve Teknoloji Merkezi'nin de bu

dönem kente kazandırılan en önemli anıtsal yapılardan biri olduğunu belirtti.
Başkan Altepe, merkezin şu anda Avrupa'da dahi olmayan özelliklere sahip olduğunu ifade ederek, "Bursa Bilim ve Teknoloji Merkezi, 10 bin metrekarenin üzerinde bir kapalı alanda yapılandırıldı. Burası gençlerimizin, okullarda aldıkları teorik bilgileri pratiğe çevirdikleri önemli bir merkez olarak hizmet verecek. Öğrenciler fizik, mekanik ve her türlü fen konularında okullarında aldıkları teorik bilgileri burada pratiğe dönüştürmüş olacaklar. Bilim ve Teknoloji Merkezi, Bursa'nın önemli prestij merkezi olacak" dedi.
Teorik bilgiler pratiğe dönüşecek Merkezde 250'yi aşkın düzeneğin bulunacağını belirten Başkan Altepe, "Gençler enerjinin nasıl üretildiğini, barajların nasıl çalıştığını, suyun kaldırma kuvvetini, ay tutulmasını, tsunamiyi, gökyüzü ile ilgili bilgileri, mevsimlerin nasıl oluştuğunu ve yoğunluğun ne demek olduğunu gözlemleyip, tüm mekanik, fizik ve astronomi konularında en güzel örnekleri burada bulabilecekler. Burası sadece Bursa'nın değil, Türkiye'nin de en önemli eğitim merkezlerinden biri olacak" diye konuştu.

12 milyon işçinin hakkına dokunulmayacak

Hükümet kıdem tazminatında yeni modeli somutlaştırdı. Halen çalışan 12 milyon işçinin kıdem hakkına dokunulmayacak. Yeni işe girene fon zorunlu, eskilerde ise tercihe bağlı olacak

Sendikalar ve işveren kesiminin bir araya geldiği Üçlü Danışma Kurulu'nda kıdem tazminatı, taşeron işçilerin durumu ve uzaktan çalışma modelleri masaya yatırıldı.

Çalışma Bakanlığı'nın hazırlayıp taraflara sunduğu taslağa göre hükümet, kıdem tazminatında yeni model önerisini somutlaştırdı.

Bireysel Kıdem Fonu Sistemi'yle tüm işçileri kapsayan, kazanılmış hakların korunduğu kıdem hesabına geçilecek. Halen çalışmayı sürdüren 12 milyon işçinin kıdem hakkına dokunulmayacak, yeni işe girene zorunlu, eskilerde tercihe bağlı olacak. Taşeron işçinin sorumluluğu alt işverende kalacak.

YENİLERİ BAĞLIYOR

Hükümetin işçi

sendikaları ve işverenlere verdiği ön çalışma taslağına göre, bireysel kıdem fonu hesabıyla mevcut çalışan işçilerin kazanılmış ve gelecek hakları korunacak. Buna göre mevcut sistemde aktif çalışanlar aynı sistemde devam edebilecek. Fon, yeni işe girenler için geçerli olacak. Kıdem primi, işçinin bireysel kıdem hesabına yatırılacak. Bireysel kıdem hesabı, Bireysel Emeklilik Sistemi içinde nemalandırılacak. Mevcut işçiler eski sistemde devam etme ya da yenisine geçme hakkına sahip olacak. Yasanın yürürlük tarihinden sonra işe girenlerin ise yeni sisteme tabi olması zorunlu hale geliyor.

İŞ VERENE TEŞVİK KOZU

Yeni sistemde, kıdem primini yatırmayan işveren, 5 puanlık prim teşviki başta olmak üzere istihdam teşviklerinden yararlanamayacak.

Ayrıca işveren vaktinde yatırmadığı primi faiziyle birlikte ödemek zorunda olacak. Çalışma Bakanlığı'nın işçi ve işveren temsilcilerine yaptığı sunumda, halen bir yıl için 30 gün olan kıdem tazminatı hak kazanma oranlarının yeni sistemde nasıl olacağı konusu yer almadı. İşveren temsilcileri bu oranların 15 güne indirilmesini öneriyor. Türk-İş başta olmak üzere işçi sendikaları ise 29.5 güne razı olmayacaklarını belirtiyorlar.

Komşu Ülkelere İhracatta Irak İlk Sırada

Türkiye, ocak ekim döneminde 8 ülkeden oluşan sınır komşusu ülkelerine en fazla ihracatı, 9 milyar 460 milyon 234 bin dolarla Irak'a yaptı

Türkiye, ocak-ekim döneminde 8 ülkeden oluşan sınır komşusu ülkelerine en fazla ihracatı 9 milyar 460 milyon 234 bin dolarla Irak'a yaptı.

Türkiye İhracatçılar Meclisi (TİM) verilerine göre, bu yılın ocak-ekim döneminde sınır komşusu ülkelere ihracatını yüzde 3,4 artıran Türkiye, bu ülkelere 18,3 milyar dolar ihracat gerçekleştirdi.

Bu rakamlarla söz konusu dönemde, Türkiye'nin komşu ülkelerine olan ihracatı, toplam ihracatının yüzde 14,7'sini kapsadı. Komşu ülkelere ihracatın yüzde 51,7'si Irak'a yapılırken, bu ülkeyi Azerbaycan-Nahçivan, İran, Bulgaristan, Yunanistan, Gürcistan ve Suriye

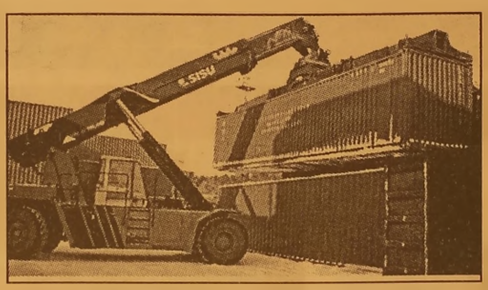

izledi. Ermenistan'a ise söz konusu dönemde ihracat gerçekleşmedi.

Türkiye'nin bu dönemde Irak'a ihracatı 9 milyar 460 milyon 234 bin dolar, Azerbaycan-Nahçivan'a 2 milyar 449 milyon 899 bin dolar, İran'a 2 milyar 45 milyon 268 bin dolar, Bulgaristan'a 1 milyar 594 milyon 226 bin dolar, Yunanistan'a 1 milyar 106 milyon 805 bin dolar, Gürcistan'a 977 milyon 650 bin dolar ve Suriye'ye 664 milyon 966 bin dolar oldu.

En fazla ihracat kimya sektöründe yapıldı

Ocak-ekim döneminde söz konusu ülkelere en fazla ihracat, 2 milyar 811 milyon 239 bin dolarla kimya sektöründe yapıldı.

Söz konusu sektörde Irak'a 958 milyon 522 bin dolar, İran'a 533 milyon 280 bin dolar, Azerbaycan-Nahçivan'a 449 milyon 219 bin dolar, Yunanistan'a 362 milyon 418 bin dolar, Bulgaristan'a 242 milyon 42 bin dolar, Gürcistana'a 216 milyon 459 bin dolar, Suriye'ye 49 milyon 299 bin dolar ihracat gerçekleştirildi.

Kimya sektörünü, 2 milyar 399 milyon 145 bin dolarla çelik, 2 milyar 197 milyon 690 bin dolarla hububat, bakliyat, yağlı tohumlar ve mamülleri izledi.

GEMLİK REHBERİ

GEREKLİ TELEFONLAR

İtfaiye	110
Polis İmdat	155
Jandarma İmdat	156
Jandarma K.	513 10 55
Polis Karakolu	513 18 79
Gar. Kom.	513 12 06

KAYMAKAMLIK

Kaymakamlık	513 10 51
C.Savcılığı	513 10 53
C.Savcı Yrd.	513 29 54
Emniyet Müd.	513 10 28

ULAŞIM

DENİZ UÇAĞI	513 68 13
Pegasus Akmis Seyahat	514 63 62
METRO	513 12 12
Aydın Turizm	513 20 77
Süzer Turizm	512 10 72
Kanberoğlu-Esadaş	514 46 49
Anıtur	514 47 71
Kamil Koç	512 01 63

HASTANELER

Devlet Hastanesi	517 34 00
Sahil Dev. Hast.	513 23 29
Mer.Sağ.Ocağı	513 10 88
Tomokay Tomografi	513 65 29
Konur Tıp Mrk.	514 80 88

TAKSİLER

Körfez Taksi	513 18 21
Çınar Taksi	513 24 67
Güven Taksi	513 32 40
Gemlik Taksi	513 23 24
Manastır Taksi	517 33 94

RESMİ DAİRELER

Telefon Arıza	121
UEDAŞ ARIZA	186
UEDAŞ İşletme	513 45 03
Statyum	514 00 95
Orm.Böl.Şef.	513 12 86
Milli Eğt. Md.	513 11 74
Halk Kütüphane	513 13 53
Askerlik Şb.	513 10 57
Karayolları	513 13 08
Liman Baş.	513 11 33
Mal Müd.	513 10 95
Nüfus Md.	513 37 42
Özel İd. Md.	513 15 07
Tapu Sicl. Müd.	513 14 14
Müftülük	513 13 64
Gümrük Md.	524 85 86
Ver. Dairesi Md.	513 10 92
İlçe Tarım Müd.	513 10 45
İlçe Seç. Md.	513 77 73
Halk Eğitim Müd.	513 18 46
İŞ-KUR	513 71 66

BELEDİYE

Santral	513 45 21 -23
Başkanlık	513 45 20
Zabıta	513 24 32
BUSKİ	514 57 96
İtfaiye	513 23 25
Muhasebe Md.	513 45 21-182
Yazı İşl. Md.	513 45 21-111
Su Arıza	Yalnız 185

DENİZ OTOBÜSÜ

Bursa	256 77 84
Mudanya	544 30 60
Yenikapı	(212) 516 12 12
Yalova	(226) 811 13 23
İDO İmam Aslan Dinlenme Tes.	513 23 94

VAPUR - FERİBOT

Yalova	(226) 814 10 20
Topçular	(226) 363 43 19
Eskihisar	(262) 655 60 31

OTOBÜS

Şehirlerarası	261 54 00
Otobüs Terminali	(18 Hat)

DAĞITICILAR

GEMDAŞ	513 29 29
Aygaz	513 12 95
Habaş	513 16 37
Mogaz	513 75 58
Ergaz	513 88 43
İpragaz	513 22 59
Habaşgaz	513 45 46
Yeni Likitgaz	513 65 00
BP Gaz	514 59 81
Bütünler Likitgaz	513 80 00
Akçagaz	514 88 70
Totalgaz	514 17 00
Akcan Petrol	513 10 75
MAR-PET	513 30 33
Tuncay Otogaz	513 16 45
Beyza Petrol	513 01 03

Gemlik Körfez
GEMLİK'İN İLK GÜNLÜK SİYASİ GAZETESİ
YEREL SÜRELİ YAYIN
YIL : 41 SAYI : 4724
FİYATI : 50 Kr. (KDV Dahil)
Sahibi : Kadri GÜLER
Sorumlu Yazı İşleri Müdürü : Serap GÜLER
İstiklal Cad. Bora Sok. No:3/B
Tel : 513 96 83 Fax : 513 35 95 GEMLİK
Yönetim ve Basım Yeri :
GÜLER AJANS
Matbaacılık-Yayıncılık-Reklamcılık Tesisi
İstiklal Cad. Bora Sok. No:3/B GEMLİK
(Dini bayram Günleri ve Pazar günleri yayınlanmaz)

GEMLİK SİNEMA GÜNLÜĞÜ
VENÜS SİNEMASI
ŞEVKAT YERİM DAR :
12:00-14:00-16:00-18:00-20:15
ŞEYTAN-I RACİM :
11:45-14:15-16:15-18:30-20:30
TURBO: 11:30-13:30
GÜNCE : 15:30-17:30-20:00
REZERVASYON
513 33 21

KÖFTECİ YUSUF

PAKET SERVİSİMİZ AÇILMIŞTIR

KÖFTE VE AYRAN

İSTERSENİZ ÇİĞ - İSTERSENİZ PİŞMİŞ

LEZZET HATTI 444 61 62

8 ₺

Yuvanıza Giden Yol

MANASTIR EMLAK

GAYRİMENKUL DANIŞMANLIĞI

Sebahattin DEMİR
Emlak Müşaviri

www.manastiremlakgemlik.com

TEL & FAX: 0224 517 33 10 CEP: 0532 744 33 83 E-MAIL: manastiremlak@hotmail.com
www.manastiremlak.sahibinden.com - www.ilan.com.tr/manastiremlak

KAVLAK
DOĞANIN HAZİNESİ
ZEYTİN&ZEYTİNYAĞI
KESTANE ŞEKERİ
YÖRESEL REÇELLER
KOZMETİK
naturel
sızma
zeytinyağı
Tel: 512 0 512
7₺
kampanya
www.kavlak.com.tr

Kuruluş:1973

Gemlik Körfez

GEMLİK'İN İLK GÜNLÜK SİYASİ GAZETESİ

16 Kasım 2013 Cumartesi www.gemlikkorfezgazetesi.com 50 Kr.

Kemal Aslan, "Gemlik halkının Belediye başkanı olacağım"

30 Mart 2014 günü yapılacak olan yerel seçimler nedeniyle CHP'den belediye başkan aday adayı olan Dr. B.Kemal Aslan ile Kadri Güler'in yaptığımız söyle şi 5. sayfamızda...

Kız Teknik ve Meslek Lisesi'ne bir kalite ödülü daha

"Türkiye Kalite Hareketine" başvurarak ülke genelinde geçerli 4 Yıldız Kalite Yetkinlik Belgesi'ni almaya hak kazandı.

2010 yılında kalite yolculuğuna başlayan Gemlik Kız Meslek Lisesi, Nisan ayında EFQM çerçevesinde Bursa Kalite Başarı ödülünü ilçemize taşıyan ilk eğitim kurumu olma başarısını gösterdi. Haberi sayfa 4'de

Güne Bakış

Kadri GÜLER
kadri_guler@hotmail.com

Yılmaz'a yanıtım...(2)

Sayın Yılmaz, dün de belirttiğim gibi asıl siz kamuoyunu bir belediye Başkan vekili olarak yanıltıyorsunuz.

Ve YALAN ifadelerde bulunuyorsunuz.

Eşimin işyerinde basılan takvimleri kendinize malzeme yaptınız. 80-90 bin lira haksız kazanç sağladığımızı iddia ettiniz.

Bunu ıspat edin.

Edemezseniz, Gemlik'in yönetimine talip olmaktan vazgeçin. *Devamı 4'de*

MHP Büyükşehir adayı Koçdemir partililere tanıtıldı

Milliyetçi Hareket Partisi Bursa Büyük şehir Belediye Başkan adayı Kadir Koçdemir, dün akşam MHP İlçe örgü tüylü tanıştı. Büyükşehir Belediye Baş kan adayı Kadir Koçdemir, Türkiye'nin bizim hareketimiz için önemli fırsatların olduğu döneme girdiğini belirterek, 30 Mart 2014 günü Bursa'da ezber boza-caklarını iddia etti. *Haberi sayfa 2'de*

TİCARİ ARAÇ SAHİPLERİ DİKKAT!

1 ARALIK - 1 NİSAN TARİHLERİ ARASINDA KIŞ LASTİĞİ KULLANMAK ZORUNLUDUR.

Trafik denetimlerinden gönül rahatlığıyla geçmek için geç kalmadan kış lastiklerinizi taktırınız

Solaksubaşı
Yaratıcı Lastik ve Servis Çözümleri

Küçük Sanayi Sitesi
B Blok No:13-14 GEMLİK
Tel : 0 224 524 74 01
GSM : 0 533 924 18 98

KIŞ LASTİĞİNDE CEBİNİZİ YAKMAYACAK FİYATLAR

MAXXIS	185 R 14	165 ₺
MICHELIN	205 75 R 16	360 ₺
GOODYEAR	215 75 R 16	375 ₺
SYRON	225 75 R 16	295 ₺

MICHELIN GOODYEAR DUNLOP DEBICA Sava TIGAR FALKEN MAXXIS SYRON

MHP Büyükşehir adayı Koçdemir partililere tanıtıldı

Eskişehir Valisi iken Merkeze alınan Kadir Koçdemir, MHP Bursa Büyükşehir Belediye Başkan adayı olarak "30 Mart günü Bursa da ezber bozacağız." dedi.

Milliyetçi Hareket Partisi Bursa Büyükşehir Belediye Başkan adayı Kadir Koçdemir, dün akşam MHP İlçe örgütüylü tanıştı. MHP Bursa Milletvekili Necati Özensoy, MHP Bursa İl Başkanı Hasan Toktaş, MHP Bursa Büyükşehir Belediye Başkanı adayı Kadir Koçdemir, MHP Gemlik İlçe Başkanı Osman Durdu, MHP Gemlik Belediye Başkan adayı Adnan Bıyıklı, ilçe yöneticileri, belediye meclis üyeleri ve partililer katıldılar.

MHP Bursa İl Başkanı Hasan Toktaş, yaptığı konuşmada 30 Mart 2014 tarihinde yapılacak olan yerel seçimlere iyi hazırlanılması gerektiğini dile getirirken, yapılan anketlerde MHP'nin önemsenecek bir yerde olduğuna dikkat çekti.

Toktaş, *"30 Mart akşamı inşallah ezber bozacağız."* dedi.

Daha sonra söz alan Büyükşehir Belediye Başkan adayı Kadir Koçdemir, Türkiye'nin bizim hareketimiz için önemli fırsatların olduğu döneme girdiğini belirterek, *"Yerelden genele hükmeden her yer İstanbul mantığıyla Türkiye'deki bütün mahalli idareleri Ankara'dan yönetmeye çalışan bir sistem Türkiye'de mahalli idarelerde de iflas etmiştir. Özellikle Bursa diğer mahalli idarelere göre kötü idare edilmektedir. Bu ilçeler bakımından da geçerlidir. Ben, çocukluğumda Gemlik'ten geçerken, 'Gemlik'e doğru denizi göreceksiniz 'diye bir tabela vardı. İnternette, ise, Bursa'ya doğru Uludağ yazmışlar, Uludağı silmişler, Doğanbey Konutlarını göreceksiniz sakın şaşırma' diye söyleniyor Hakika ten kentsel dönüşü mü diğer belediye hizmetlerini, büyük projeler geleceğin ipotek altına alacak mukaveleler de devir hakkı olarak gören zihniyet yıllardan beri mahalli idarelere tebelleş olmuştur."* dedi.

Koçdemir, otomatiğe bağlanan bu sistemin çocuklarımızın ve torunlarımızın geleceğini ipotek altına aldığını söyledi.

İmroz Öğretmen okulundan mezun olan Koçdemir, daha sonra Siyasal Bilgiler Fakültesini bitirerek devlet memurluğuna başladığını, Kaymakamlıklardan sonra son olarak Eskişehir Valiliği görevindeyken, İçişleri Bakanlığınca Merkeze alındığını söyledi. Koçdemir, 30 Mart 2014 günü Bursa'da ezber bozacaklarını iddia etti.

DUYURU

Sirena Marine A.Ş. 'nin İşkur ile yürüttüğü 'Sosyal Sorumluluk Projesi' kapsamında Sirena Marine bünyesinde, çalışmayan kişilere Fiberglas Üretim Operatörlüğü Eğitimi verilecektir.

Kurs sonunda kişilere eğitim sertifikası verilmesinin dışında, başarı ile bitiren kursiyerler 2014 projelerinde olası personel ihtiyacında öncelikli olarak istihdam edilecektir. Eğitim görecek olan kursiyerler aynı zamanda İşkur'dan kurs süresi boyunca kursiyer harçlığı alacak olup, öğle yemeği ve servis Sirena Marine tarafından karşılanacaktır.

Konuya ilgi duyan çalışmayanların görüşme yapmak amacıyla ilgili tarihte Sirena Marine A.Ş.' ye bekleriz.

Görüşme yeri : Sirena Marine A.Ş.
Görüşme Tarihi : 18.11.2013
Görüşme Saati : 11.00
Not : Toplu görüşme yapılacaktır

Gülen'den CHP'ye iadei ziyaret

Gemlik Emniyet Müdürü Erol Gülen, CHP İlçe Başkanı Mehmet Sertaslan ve Yönetim Kurulu Üyelerine iadei ziyarette bulundu. Gemlik halkının güvenliği, huzuru için gece gündüz çalıştıklarını, bu anlamda sık sık emniyet görevlilerinin vatandaş ile birlikteliğinin sağlandığı belirten Gülen, *"Bunun sonucunda ise vatandaşa biz buradayız, sizler güven içindesiniz mesajını vermeye çalışıyoruz. ortak paydamızın, ilçemizin daha da yaşanılabilir bir yer olmasıdır."* dedi., Gülen, Gemlik'i, iyi tanıdığını ve çok sevdiğini belirtti.

CHP İlçe Başkanı Mehmet Sertaslan ise ziyaretten duyduğu mutluluğu dile getirdikten sonra, Gülen'e yaptıkları görevin çok kutsal olduğunu, her daim halkın yanında olduklarının farkında olduğunu ve her zaman, her konuda emniyet teşkilatına ellerinden gelen desteği vereceklerini söyledi. Ziyaret, yerel sorunlar konuşularak sona erdi.

Bursalıları dolandıran zanlı bakın nasıl yakalandı

Bursa'da, kendisini savcı, polis ve asker olarak tanıtıp vatandaşları telefonla dolandıran zanlı, hesabındaki paraları kontrol etmek isterken yakalandı.
Edinilen bilgiye göre, Asayiş Şube Müdürlüğü Yankesicilik ve Dolandırıcılık Büro Amirliği'ni arayan bir vatandaş, C.E. isimli bir kişinin kendisini telefonla arayıp, cumhuriyet savcısı olarak tanıtıp para istediği ihbarında bulundu.
Bursa Asayiş Şube Müdürlüğü Yankesicilik ve Dolandırıcılık Büro Amirliği, C.E'nin bir otelde konakladığını tespit etti. C.E.'nin konakladığı oteli göz hapsine alan ekipler, otelden çıkan C.E.'nin ekiplerini fark ederek kaçmak istedi.
C.E, uzaklaşmak isterken polis memurları tarafından yapılan kimlik kontrolü sonrasında yakalanarak gözaltına alındı. C.E'nin üzerinden üç adet çeyrek altın, iki yüz lira para, ayrıca PTT şubesinden müştekiden aldığı 4 bin 530 lira paradan 4 bin 400 lirasını F.K. isimli bir şahsa gönderdiğine dair dekont çıktı.
Zanlı, sorgusunun ardından adliyeye sevk edildi.
banka şubelerini gezerek hesaplardaki paraları kontrol ettiğini gördü.
Bu esnada telefonu elinden düşürmeyen C.E., son olarak bir AVM'nin bahçesinde otururken polis

Ağaçtan düşüp öldü

İznik'te, zeytin ağacından düşen bir kişi hayatını kaybetti. Yaşlı adamın daha önce de zeytin ağacından düşerek yaralandığı öğrenildi.

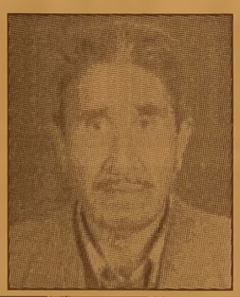

İznik'in Hisardere köyünde meydana gelen olayda, İsmail Ar (71), kendisine ait zeytin bahçesinde çalışırken ağaçtan düştü.
Ağır yaralanan Ar, İznik Devlet Hastanesi'ne kaldırıldı. Yaşlı adam, yapılan müdahalelere rağmen kurtarılamadı.
Ar'ın 2 yıl önce yine zeytin ağacından düşerek yaralandığı öğrenildi. Öte yandan zeytin hasadının devam ettiği İznik'te ilçe merkezi ve köylerde zeytin ağacından şu ana kadar 7 kişinin düştüğü, 2'sinin durumunun ağır olduğu öğrenildi.

Kar maskeli silahlı soygun dehşeti

Bursa'nın Karacabey ilçesinde, bir köylü, evine giren silahlı ve kar maskeli iki kişi tarafından soyuldu.
Alınan bilgiye göre, Ovaesemen köyünde yalnız yaşayan Rıdvan Öztekin'in (75) evine giren kar maskeli ve silahlı iki kişi, yaşlı adamı etkisiz hale getirerek, evde bulunan 7 bin lirayı alıp kayıplara karıştı.
Öztekin'in haber vermesi üzerine köye gelen jandarma ekipleri olayla ilgili soruşturma başlattı.

50 BİN LİRALIK ZİYNET EŞYASI ÇALINDI
Karacabey'e bağlı Ballıkaya köyünde yaşanan bir başka hırsızlık vakasında ise, 50 bin lira değerinde ziynet eşyası çalındı.
Alınan bilgiye göre, köyde hayvancılık yapan Şaban Avcular'ın dışarıda olduğu sırada evine giren çarşaflı iki kadın, Avcular'ın yıllardır biriktirdiği 50 bin liralık ziynet eşyasını çalarak kayıplara karıştı.
Jandarma, olayla alakalı tahkikat başlattı.
SON BİR AYDA 10 MARKET SOYULDU
Bu arada, üçü dün akşam olmak üzere son bir ayda köylerde 10 market soyuldu. Kimliği belirsiz kişi ya da kişilerce soyulan marketlerden sigara çalındığı belirtilirken, hırsızların yakalanmasına çalışılıyor.

Alkol aldıktan sonra çatıya çıkan şahıs kurtarıldı

Bursa'da alkol aldıktan sonra bir binanın çatısına çıkarak intihara kalkışan Ş.S. yi kendisine sigara uzatan polisler, etkisiz hale getirip kurtardı
Bursa'da alkol aldıktan sonra 21 katlı binanın çatısına çıkarak intihara kalkışan 35 yaşındaki Ş.S., kendisine sigara uzatan polisler tarafından etkisiz hale getirilip kurtarıldı. Sinir krizi geçiren Ş.S., hastaneye kaldırıldı.
Merkez Osman gazi İlçesi Doğan bey Mahallesi Toki konutlarında meydana gelen olayda, Ş.S., alkol aldıktan sonra 21 katlı binanın çatısına çıkıp intihara teşebbüs etti.
Okula giden öğrencilerin görüp haber vermesi üzerine belirtilen adrese gelen polis ekipleri, çatıya çıkıp Ş.S.'yi ikna etmeye çalışırken, itfaiye görevlileri de hava yastığı açtı. Polis, kendilerinden sigara isteyen Ş.S.'yi, uzattığı sigarayı alırken kolundan tutup çekerek etkisiz hale getirdi.
Sinir krizi geçiren Ş.S., çatıdan indirilip, hazır bekletilen ambulans ile Muradiye Devlet Hastanesi'ne gönderildi
Olayla ilgili soruşturmaya başlandı.

İDO ve BUDO seferleri iptal edildi

İDO ve BUDO seferleri iptal edildi.
Marmara Denizi'nde 6 ila 8 kuvvetinde esen şiddetli rüzgar (poyraz) ve yer yer yüksekliği 3 metreyi bulan dalgalar nedeniyle Bandırma-İstanbul arasında gerçekleştirilen deniz otobüsü seferleri iptal edildi.
İDO'dan yapılan açıklamada, olumsuz hava koşulları nedeniyle saat 09.50'de Bandırma-Yenikapı-Bostancı deniz otobüsü ile saat 15.30'da gerçekleştirilecek olan Bandırma-Yenikapı-Bostancı deniz otobüsü seferleri nin iptal edildiği bildirildi.
İDO yetkilileri, Bursa-Kabataş arasındaki deniz otobüsü seferlerinin de iptal edildiği duyurdu.
Öte yandan Bursa Deniz Otobüsleri İşletmesi BUDO'nun saat 11.00'deki Bursa-Kabataş, Kabataş-Bursa seferleri de hava muhalefeti sebebiyle iptal edildi.

Güne Bakış

Kadri GÜLER
kadri_guler@hotmail.com

Yılmaz'a Yanıt... (2)

Çünkü yalancıdan Başkan olmaz.

Aynı konuda geçtiğimiz günlerde Kapalı Pa zar Yeri konusunda, yasal olarak kurulan komisyonun, birden çok toplantı yaptığını iddia ettiniz ve Esnaf Odası Başkanı'nı yalancılıkla suçladınız.

Bugüne kadar o toplantının tutanaklarını yayınlamadınız.

Çünkü bir toplantıdan başka toplantı yapılma dı.

Kapalı kapılar ardında üç beş kişi kafa kafaya verip, sizler toplanıp, Gemlik için sizler karar aldınız.

Bizlerin belediyeden haksız kazanç elde ettiğini iddia ediyorsunuz.

Sizi o koltuğa oturtan ve kendisine rüşvet olarak Başkan Yardımcılığı vererek maaşa bağladı ğınız yardımcınız, yıllarca Devlet Hastanelerinin matbaa işlerini doğrudan aldı. Hem de yalnız Gemlik'in değil, Bursa ve ilçelerinin...

O koltuğa otururken Vergi Dairesine kaç lira yapılandırma borcu vardı.

Kaç kez yazdım, yanıt alamadım.

O'nu da geçtim, Gemlik Belediye Meclisi'ni atlatarak, encümen kararı ile Borusan ve Çimtaş'a 24 milyon küsür liraya sattığınız, artık parsel diye adlandırdığınız arsaların gerçek değerinin satılanın 2 katı olduğunu herkes biliyor.

MHP konuyu yargıya götürdü.

Ne hikmetse, sizin için yapılan yolsuzluk ve usulsüzlük şikayetlerinde ne Bakanlık soruşturma açılmasına izin veriyor, ne de yargı yürüyor...

Partinizin adı Adalet olsa da, özünde adalet yok.

Gemlik'in yarısından çoğu 1999 depreminden önce inşaat edildiği halde, eski belediye binası 'çürük' diye düzmece raporlara dayanarak yıktırdınız.

Bu konuda yargıda. Ama o da ilerlemiyor!

Bina için çürük raporu veren Adapazarı Üni versitesi yetkilileri, para karşılığı rapor düzenlemeden tutuklular.

Adapazarı Üniversitesi'nden rapor alma yeri ne burnunuzun dibindeki Uludağ Üniversitesi'ni neden tercih etmediniz? Etmezsiniz, çün kü oradan sağlıklı rapor çıkardı.

Hani, "kalıcı hizmetler yapıyoruz" diyorsunuz ya!..

İşte böyle 'kalıcı raporlar' alıyorsunuz. Ve da ha onlarca yıl kullanılacak olan bir binayı yıktırıyorsunuz.

Kimsenin Gemlik'e yakışacak bir caminin yapılmasına karşı olduğunu sanmayın.

Yapılan her güzel hizmet alkışlanır.

Allah razı olsun denir, unutulmaz...

Başkasının yaptığı hizmetleri halka, 'ben yaptım' diye yutturmaya kalkmayın. Yutmazlar...

Bakın 38 bin liraya bastırdığınız baştan sona sizin reklamınız kokan kitapta, Büyükşehir Belediyesi'nin yaptığı onlarca hizmeti kendinize mal ediyorsunuz.

Daha projesi ortada olmayan Adliye Sarayı'nı, TOKİ konutlarını bile kendinizin yaptığını fotoğraflarını koyarak hayal dünyasında yaşıyorsunuz.

Yapılan hizmetler Belediye hizmetleridir, hal kın parasıyla yapılmaktadır. Meclis kararı olmadan hiçbir hizmet yapılmaz.

Devamı Pazartesi günü ...

SP Gençlik Kolu Başkanı Acar, Meclis üyeliği için başvuruda bulundu

Saadet Partisinde meclis üyelik başvuruları hız kesmeden devam ediyor.
Saadet Partisi Gençlik Kolları Başkanı Ekrem Acar Belediye Meclis üyeliğine başvuru için hazırladığı dosyayı İlçe Başkanı Vakkas Yıldız'a verdi.
İlçe Başkanı Yıldız, *"Ekrem kardeşimi zin Meclis üyeliği için başvurusu bizleri memnun etmiştir. Dürüstlüğü ve çalışkanlığı ile tanıdığımız Ekrem kardeşimiz, mecliste güzel çalışmalara imza atacaktır."* dedi.
Ekrem Acar ise konuşmasında, *"Bizler bu partinin başarısı için ter döken dava arka daşlarıyız.*

Bugün burada, milletimiz için, semti miz için, daha mo dern ve güzel bir Gemlik için büyük bir ekiple ilk adımımızı atarak, Gemlik halkının karşısına çıkıyoruz. İstiyoruz ki, bu ekip her geçen gün büyüsün. Daha çok birlik ve beraberlik içinde olalım. Bilmelisiniz ki, bu ilçenin sokaklarında yaşayan, bu ilçede çalışan bir birey olarak, sadece daha yenilikçi ve modern bir Gemlik'e ulaşmak istiyoruz ve çalışmalarımızı bu yönde yapıyoruz. Ve hep beraber daha çok çalışmaya and içtik. Biliyorsunuz ki; ben de içinizden biriyim. Alçak gönül lü olmayı, derdi olanın yardımına koşmayı, düşenin elinden tutmayı en büyük erdem olarak gördüm. Kendime güvenim tam. Bu hizmet bayrağını sizler ile birlikte ve sizlerin desteği ile en iyi şekilde taşıyacağıma inanıyorum. Biz istiyoruz ki, özellikle partimiz için yıllardır emek harcayan insanlarımızın tecrübeleri ışığında, gençlere yönetim kadrolarında daha çok yer verelim. Üretken, dinamik hedefleri olan genç yönetici ler yetiştirelim. Belediye yönetici liği, emeklilik yaşlarının geçirileceği bir hizmet değil, başarısı ile daha büyük hedefleri elde edebilecek kadroların iddiası olmalıdır." dedi.

Kız Teknik ve Meslek Lisesi'ne bir kalite ödülü daha

Mükemmellik için sürekli iyileştirme felsefesiyle 2010 yılında kalite yolculuğuna başlayan Gemlik Kız Meslek Lisesi, Nisan ayında EFQM çerçevesinde Bursa Kalite Başarı ödülünü ilçemize taşıyan ilk eğitim kurumu olma başarısını gösterdi. Çalışmalarına ara vermeden devam eden Kız Meslek Lisesi, sürdürülebilir kalite felsefesini yerleştirmek için bir üst seviye olan "Türkiye Kalite Hareketine" başvurarak ülke genelinde geçerli 4 Yıldız Kalite Yetkinlik Belgesi'ni almaya hak kazandı.
12–13 Kasım 2013 tarihinde İstanbul Kongre Merkezi'nde düzenlenen 22. Kalite Kongresi'nde ödülünü alan Gemlik Kız Meslek Lisesi, belgeyi ilçemize kazandıran ilk eğitim kurumu oldu.

Konuyla ilgili olarak Okul Müdürü Nazım Hikmet Seren, *"Bu ödülü Kız Meslek Lisesi ailesinin üstün gayretleri sonucunda aldık. Çocuklarımızı daha iyi yetiştirmek, onlara yaşanabilir bir gelecek sağlamak için bu çalışmalarımız hızla devam edecektir. Ayrıca mükemmelliği paylaşmak felsefemiz doğrultusunda tüm kalite çalışmalarımızı ve projelerimizi isteyen herkesle paylaşmaya hazırız. Yaptığımız ve gele neksel hale getirdi ğimiz tüm proje ve çalışmaları diğer kurumlarca da değerlendirilmesi ve kullanılmasından çok mutlu oluruz. Ayrıca okulumuzun ismi Avrupa EFQM Kalite literatürü kitabına girerek, saygın kurumlar arasında yerini almıştır"* dedi.

KAŞEDE BEKLEMEK YOK
KALİTELİ KAŞELER UYGUN FİYATLARLA
1 SAATTE TESLİM EDİLİR
GÜLER AJANS
MATBAACILIK - YAYINCILIK - REKLAMCILIK
İstiklal Caddesi Bora Sokak No : 3/B GEMLİK
Tel : (0.224) 513 96 83 Fax : (0.224) 513 35 95

Kemal Aslan, "Gemlik halkının Belediye başkanı olacağım"

Söyleşi: Kadri Güler

- Kadri Güler :
Sayın Arslan, CHP'den belediye başkanlığı için aday adayı oldunuz. Bugün sizinle bu konuda söyleşi yapacağım. 30 Mart 2014 tarihinde yapılacak yerel seçimler nedeniyle Gemlik' ten Belediye Başkanlığına aday adayı oldu nuz. Gemlikliler sizin aday adaylığınızı çok kısa bir süre önce duydu. Bu konuda ne söylemek istersiniz?

- B. Kemal ASLAN:
Gemlik çok sayıda derdi ve ihtiyaçları olan bir kent ve neredeyse hep dışlanmış, kenara itilmiş. Buna son vereceğiz. Gemlik için reçetem hazır derken aslında buna vurgu yapmak istemiştim. Aday adaylığım öyle birden ortaya çıkmış bir şey değil. Ben kendimi Bursalı ve Gemlikli sayıyorum. Gemlik'in damadıyım aynı zamanda ve yıllardır emekliliğimde yerleşmeyi düşlediğim bu sahil kasabasını çok seviyorum.

- Kadri GÜLER :
Kemal Aslan kimdir? Bize kendinizi tanıtır mısınız?

- B. Kemal ASLAN :
1957 Kayseri doğumluyum. İlk, orta, lise ve üniversite olmak üzere tüm eğitimini İstanbul'da tamamladım ve 1981 yılında İstanbul Üniversitesi Tıp Fakültesi'nden mezun oldum.
1990 Yılında Uludağ Üniversitesi Tıp Fakültesi'nde Beyin Cerrahi uzmanı oldum.
1983'den itibaren Gemlik'te yaşamaya başladım. 3 yıl sonra ihtisas yapmak üzere mecburen Bursa ya taşındım.
1998-2002 yılları arasın da Bursa Çekirge SSK Hastanesi'nde başhe kimlik yaptım.
Uzman hekim olarak çalışmaya devam ediyorum.
2010 yılında Cumhuriyet Halk Partisi'ne üye oldum ve halen Bursa CHP İl delegesiyim.
Bursa Tabip Odası ve Türk Nöroşirurji Derneği üyesiyim.
İki çocuğum var.
Uzun süren bir Tıp Eğitimi ve kamu görevi sonrası şimdi özel bir kurumda hekimlik görevini yürütüyorsunuz.

- Kadri GÜLER:
Hekimlik ve siyaseti nasıl bağdaştırıyorsunuz?

- Kemal ASLAN:
Eğer siyaset insanlar için çalışma sanatı ise ben zaten yıllardır insanlar için çalışmaktayım. Üstüne üstlük yapmakta olduğum mesleğim itibariyle insan merkezli olarak çalışmak durumundayım. Bu nedenle hekimlik mesleği ile siyasetin birbirinden çok ayrı olduğunu düşünmüyorum. Öte yandan siyaset yapmak için gerekli olan şey en az mesleğim kadar, vicdan sahibi, dürüst ve insancıl olmayı, isteyerek kim seye haksızlık yapmamayı gerektirmektedir diye düşünüyorum.

- Kadri GÜLER:
Bursa da değil de, neden Gemlik'te Belediye başkanlığına aday adayı olmayı düşündünüz?

- B.Kemal ASLAN:
Daha önce de ifade ettiğim gibi 1983'den beri Gemlik'le ilişkim var ve Gemlik'te yaşadım. Bu nedenle Gemlik'i, Gemliklileri, Gemlik'in dertlerini daha iyi biliyorum. Ve bunlar kadar önemli gördüğüm diğer bir konuda Gemlik için planlarım düşüncele rim var ve Gemlik'te yaşayanların daha iyi bir yaşam sürmesi için Gemlik'ten aday oldum.

- Kadri GÜLER:
CHP'den Belediye başkanı adayı olduğunuz takdirde, nasıl bir belediyecilik yapmayı düşünüyorsunuz? Bu zor gibi görünen bir soru ama aslında öyle değil. Nasıl bir Belediyecilik yapmak istiyoruz. İnsan odaklı ve insan öncelikli bir hizmet anlayışı ile davrana cağız. Otoriter ve dediğim dedik bir belediyecilik değil yurttaşın görüş ve önerisi ile şekille necek bir anlayışı benimseyeceğiz. Ayrıca Gemliklilerin, Gemlik'te yaşayan esnafın, sivil toplum

Kemal Aslan

örgütlerinin, akademik odaların ve diğer paydaşlarımızın yönetime aktif katılımını sağlayacak mekanizmaları oluşturacağız.
Gemlik'te yaşayan yurttaşlarımızın mevcut ve gelecekteki gereksinim/beklentilerini karşılayacak kalitede, sürekli ve güvenilir hizmetler sunacağız. Bunu yaparken kentsel yaşam kalitesini ve kentlilik bilincini artırmayı hedefleyeceğiz.
Kaynaklarımızı daha iyi hizmet ulaştırabil mek ve tasarruflu kullanmayı önceleyeceğiz. Yayaları, kadınları, bisikletlileri ve dezavantajlı grupları (engelliler, yaşlılar, çocuklar gibi) kapsa yan insan odaklı ulaşım hizmeti verecek ulaşım politikaları uygulayacağız.
Çevrenin bütün canlıların ortak varlığı olduğu gerçeğinden hareketle; Çevre kirliliğinin oluşmadan önlenmesi ve azaltılmasına yönelik yöntemler oluşturacağız.
Doğal kaynaklar ve enerjinin verimli bir şekilde kullanılmasını sağlayacağız.
Gemlik halkının sağlıklı bir çevrede yaşamasını güvence altına almak için çalışacağız.
Artık oluşumunu kaynağında azaltmayı, geri kazanılmasını sağlamayı, Çevrenin korunması, kirliliğin önlenmesi ve çevre sorunlarının çözümü konusunda toplumsal bilincin artırılmasını sağlamaya çalışacağız.
Çalışmalarımız ve yapacaklarımız doğa dostu olacak, doğaya mümkün olduğu kadar az olumsuz etki etme ye çalışacağız.
Toplumsal cinsiyet eşitliğine duyarlı olacağız. Toplumsal cinsiyet eşitliğini yaklaşımını yerel yönetim anlayışına yerleştirmeye yönelik olarak, kadınların, karar meka nizmalarına katılımını artıracak ve kadınların gündelik yaşam koşullarını iyileştirmeye yönelik politikaları benimseyeceğiz.
Gemlik'te yaşayan engelli yurttaşlara ilişkin olarak onların kendi seçimlerini yapma özgürlükleri ve bağımsızlıklarını da kapsayacak biçimde, insanlık onuru ve bireysel özerkliklerine saygı gösterilmesini, ayrımcılık yapılmamasını, engellilerin topluma tam ve etkin katılımlarının sağlanmasını, farklılıklara saygı gösterilmesini ve engellilerin insan çeşitliliğinin ve insanlığın bir parçası olduğu gerçeğini gözeterek çalışacağız.
Tüm çalışanlarımızın, tedarikçilerimizin ve ziyaretçilerimizin sağlıklarını korumayı ve güvenliğini sağlamayı ve iş kazalarını azaltmayı öncelikli hedef olarak ele alacağız.

- Kadri GÜLER:
2009 yerel seçimlerinde CHP adayı rakipleri geçerek Gemlik belediye başkanlığını elde etti. Ancak, 1.5 yıl sonra başlatılan bir soruşturma sonucu Başkan Fatih Mehmet Güler görevinden uzaklaştırıldı. Görevine iade edilmiyor. Türkiye de AKP hükümetine kar şın, muhalefetin bele diye başkanı olmak sizce nasıl bir şey?

- B. Kemal ASLAN:
Elbette AKP iktidarının zorba politikaları ile mücadele etmek gerekecek. AKP hükümeti son birkaç yıl içinde sadece ülkeyi kötü yönetmekle kalmadı. Kendisi ve yandaşları dışında kalan herkesi odağına alan bir kampanya tutturdu. İnsanların yaşam alanlarına, tercihlerine müdahale ederek varlığını sürdürmeyi tercih etti. Bu bizim için bir avantaj olup dolayısıyla bir dezavantaj olarak değerlendirmiyorum. Yetkinin ve mali gücün tümüyle AKP iktidarında ya da iktidarda olduğu durumlarda esas itibariyle halk konuşacaktır. Dolayısıyla biz seçildiğimiz takdirde MUHALEFETİN BELEDİYE Başkanı değil, Gemlik Halkının Belediye Başkanı olacağız.
Bunu bir sorun olarak görmüyorum. Bu bizlerin daha dikkatli davranmasına da yol açacaktır. Ama esas olan Halka hesap verebilmektir. Sıkışınca sandığı göstermek ye rine her noktada yurttaşa hesap verebilir seniz. Kimseden çe kinmenize de gerek kalmayacaktır.

- Kadri GÜLER:
Gemlik için neler yapmayı düşünüyorsunuz? Gemlik'in saptadığınız sorunları nelerdir?

- B.Kemal ASLAN :
Sağlıklı ve çevre ile uyum içinde bir kent değil, bir çok sorunu var. Denizi de ve zeytini de koruyamıyoruz. Bunu tersine çevireceğiz. Gemlik Körfezi'ni temizleyeceğiz. Yeni Parklar ve yeşim alanlar yaratacağız. Gemlik Sağlık içinde spor yapılabilen bir kent değil, Gemlik'te artık spor yapılabilecek.
En önemli sorunlardan birini sanayi alanları onların denetim kontrolünü yapacağız. Sanayi için bir kapasite hesabı yapacağız. Olası deprem hasarını en aza indirecek çalışmalar yapacak ve Gemlik risk haritasını çıkaracağız. Ve kentsel gelişmeyi bu risk haritasına uygun hale getireceğiz. Gemlik'in yurttaş profilini çıkaracağız. Çok eski ve kadim bir kent olmasına karşın Gemlikli planlı ve iyi gelişen bir kent değil. Gemlik planlı bir kent haline dönüşecek. Belediye binasını tek bir noktadan hizmet verir hale getireceğiz. Gemlik'te yurttaşlarımızın rahatça yaşayabilecekleri büyük bir kent meydanı yaratacağız. Gemlik marinası olacak ve ülkenin her yerinden Gemlik Marinasına gelmek için insanlar sıraya girecekler. Gemlik'e yeni kütüphaneler, kültürel alanlar yaratacağız.
Klasik yol park belediyeciliği yapacağız ama bununla kaymayacağız.
Bu hizmetleri en iyi biçimde sunarken, Gemlik gerçekten yaşanabilir bir Gemlik olacak.

- Kadri GÜLER:
Mesleğiniz gereği siyasetle uğraşan biri değilsiniz.
Takım arkadaşlarınızı nasıl belirleyeceksiniz?
Yönetim ile diyalogları nız nasıl?

- B.Kemal ASLAN:
Biz yola çıkarken "ÖNSÖZDE SON SÖZDE ÖRGÜTÜN DÜR" demiştik. Dolayısıyla ekip arkadaşlarımızı örgütümüzle birlikte belirleyeceğiz. Elbette ihtiyaç duyduğumuz çeşitli meslek gruplarından çalışma arkadaş larımız da olacak. Ancak sokaklarında birlikte yürüdüğümüz Gemlik'in geleceğine halkla birlikte karar vereceğiz. Birlikte yaratacağımız örnek kentin gururunu hep birlikte yaşayaca ğız. Yönetim ile diyalog larımız elbette iyi olacak. İnsanlara zaman zaman anlaşamayabilir ama bu önemli değildir. Esas olan bu partinin matbuatıdır. Tüzüğüdür. Parti bize bir görev verirse o görevi yerine getirmek için elimizden geleni yapmayı biliriz.

- Kadri GÜLER:
Teşekkür ediyorum. Ben teşekkür ederim.

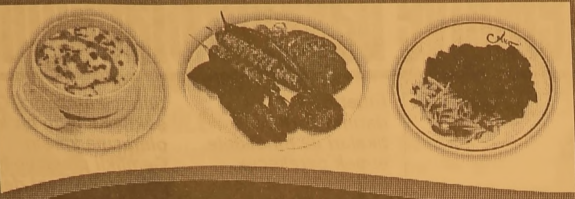

ANKARA
LOKANTASI VE İŞKEMBECİSİ

SULU YEMEK ÇEŞİTLERİ
IZGARA ÇEŞİTLERİ
İŞKEMBE ÇORBASI
AYAK PAÇA
KELLE PAÇA
DAMAR TUZLAMA
EDİRNE TAVA
ARNAVUT CİĞERİ
PİDELİ KÖFTE

GECE SAAT
01.00'E KADAR
AÇIĞIZ

Gazhane Cad.
No : 22 GEMLİK
(Ömürlü Pastanesi)
0 532 434 89 55

2014 yılında öğretmen ihtiyacı 121 bin 763

Milli Eğitim Ba kanlığı, 2014 yılın da öğretmen ihti yacının 121 bin 763 olduğunu bildirdi.
Milli Eğitim Ba kanlığı'nca, TB MM Plan ve Bütçe Komisyonu'nda dağıtılan kitapçık-ta, öğretmenlere ilişkin bilgilere de yer verildi.
Kaliteli bir eğitim öğretimin en onemli unsurunun ogretmen olduğu ifade edilen kitapçıkta, ülkenin her köşesindeki öğrencinin kadrolu oğretmen-ler tarafından egitilmesi için 2003 yılından bu yana 407 bin 573 öğretmenin goreve alındığı ifade edildi.

ELEMAN

ESNEK ÇALIŞMA SAATLERİNE UYGUN
MAKAM ŞOFÖR VE
MEKANİK BAKIM USTASI
KAYNAK USTASI
ELEKTRİK TEKNİKERİ
ARANIYOR

VERONA MERMER
Yalova Yolu 2. KM.
GEMLİK
Tel : 514 20 21

ELEMAN

OFİS PROGRAMLARINI İYİ KULLANABİLEN
ÖN MUHASEBE
ELEMANI ARANIYOR

VERONA MERMER
Yalova Yolu 2. KM.
GEMLİK
Tel : 514 20 21

DİKKAT

ZEYTİN BASKI TAŞI ARAYANLARA

ZEYTİN ÜRETİCİ VE TÜCCARLARINA
KALİTELİ GRANİT BASKI TAŞI SATIŞLARIMIZ BAŞLAMIŞTIR
ZEYTİN TOPTANCILAR SİTESİ NO:92 GEMLİK
0 224 514 00 33
0 532 730 68 19
0 541 609 16 39

ELEMAN

FİRMAMIZDA ÇALIŞACAK
DENEYİMLİ
FORKLİFTÇİLER
ARANIYOR

AĞDEMİR GÜMRÜKLEME
TAH. TAAH. NAK. GÜM.
TAAH. GIDA HYV. TEMİZ. HİZ. İTH.
İHR. SAN. TİC. LTD.ŞTİ
Gemport Liman Sahası
Tel : 524 75 24

TEMA "SUYUNU BOŞA HARCAMA"
TEMA Vakfı tarafından başlatılan "Suyunu Boşa Harcama" kampanyasına su tüketiminin önlenmesi için siz de katılın

Gemlik Körfez ABONE OLDUNUZ MU?
ABONE OLUN OKUYUN OKUTUN

KAŞEDE BEKLEMEK YOK
KALİTELİ KAŞELER
UYGUN FİYATLARLA
GÜN İÇİNDE TESLİM EDİLİR

GÜLER AJANS
MATBAACILIK - YAYINCILIK - REKLAMCILIK
İstiklal Caddesi Bora Sokak No : 3/B GEMLİK
Tel : (0.224) 513 96 83 Fax : 513 35 95

Türkiye'de ilk! 10 milyon liralık destek geliyor

Bilim, Sanayi ve Teknoloji Bakanı Nihat Ergün, Türkiye'de ilk defa orta yüksek ve ileri teknoloji alanlarında yapılan Ar-Ge projelerinin yatırım ve üretime dönüşmesi için yeni bir yatırım destek programı başlatacaklarını belirtti.

Bu projeler için 3 milyon 600 bin lirası hibe olmak üzere, toplam 10 milyon liraya kadar destek sağlanacak" dedi.Ergün, Bilim, Sanayi ve Teknoloji Bakanlığı tarafından gerçekleştirilen 2. Ar-Ge Merkezleri Zirvesi'nin açılışında yaptığı konuşmada, iki gün boyunca gerçekleştirilecek bu zirvede, inovasyon ekosistemi içerisinde Ar-Ge merkezlerinin rolünün masaya yatırılacağını belirterek, zirvenin bir başka öneminin de Ar-Ge merkezlerinde üretilen ürünlerin sergilenecek olmasının olduğunu kaydetti.

Sergide görülecek proje ve ürünlerin yeni Türkiye'nin bir başka açıdan ifadesi olacağını dile getiren Ergün, "Yönetim

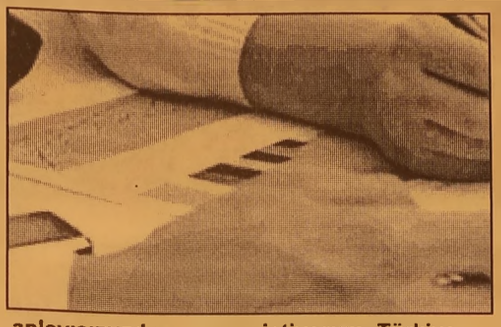

anlayışımızda konuyla ilgili tüm paydaşların görüşlerini ve fikirlerini dikkate almak büyük önem taşıyor.

Zirvenin Ar-Ge merkezleriyle ilgili önümüzdeki dönemde atacağımız adımlara ışık tutacağını vurgulamak istiyorum. Türkiye çok mesafeler katetmesine rağmen halen arzu ettiğimiz seviyede değil" diye konuştu.

Bakan Ergün, Türkiye'nin son 11 yıldaki gelişimini ifade ederek, Türkiye'nin 2023 yılı hedeflerinin ulaşılması zor ama gerçekleşmesi mümkün olduğunu dile getirdi.

Bakan Ergün, bireylerin, firmaların ve ülkelerin bu tür hedefler belirlemesi gerektiğine işaret ederek, "Türkiye'nin de 2023 hedeflerine ulaşmasına sağlayacak kaynak genç, dinamik, iyi eğitilmiş nüfus potansiyelidir. Bizim zenginliğimiz kendi insanımızın, aklı, beyni ve akıl teridir" dedi.

Türkiye'nin ekonomik ve sosyal hedeflerine ulaşmasını sağlayacak alanların başında bilim ve teknoloji alanının geldiğini ifade eden Ergün, şunları kaydetti:

"Çok şükür Türkiye son yıllarda diğer alanlarda olduğu gibi Ar-Ge, inovasyon ve teknoloji gibi alanlarda da ivme artırdı. Ar-Ge harcamalarında kamunun payı azalırken, özel sektörün payı artmaktadır. 2023 sonunda Ar-Ge harcamalarının 3'te 2'sinin özel sektör tarafından yapılması sonucunu doğuracaktır. Yani 40 milyar dolarlık bir harcamayı özel sektörün yapmasını bekliyoruz."

Çalışan - çalışmayan herkese kreş imkanı

Hükümet, en yoksul kesim de dahil, çalışan-çalışmayan herkesin çocuğuna kreş imkanı sağlamak için düğmeye bastı. Kreş açılması için büyük destek verilecek.

Hükümetin 'çocuk teşviği' paketinden aslan payını kreşler kapacak. En yoksul kesim de dahil, çalışan-çalışmayan herkesin çocuğunu kreşe gönderebilmesi hedeflenen yasa paketinde, kreş açılması için özel teşvikler verilecek.

Yapılacak düzenlemelerin başında kreşlere vergi muafiyeti ve işveren sigorta primlerinin devlet tarafından karşılanması var.

Ayrıca özel şirketlere kreş harcamalarının tamamını gider gösterme imkanı getirilecek.

Teşviklerle kreşlerin yaygınlaştırılarak düşük ücretle nitelikli hizmet sunabilmeleri sağlanacak.

PAKET MECLİS YOLUNDA

İsmi 'Türkiye İçin

Nüfus ve Aile Politikaları Kapsamında Yapılan Mevzuat Çalışmaları' olarak belirlenen yasa paketi, önümüzdeki günlerde Meclis'e gönderilecek. Uzun süredir üzerinde çalışılan paketin en sürpriz düzenlemelerinden biri de Türkiye genelinde ilçeler ve köyler de dahil tüm yerlerde kreş açılmasını sağlamak için verilecek teşvikler olacak.

Paket yasalaştığında, kreş açanlar, 2012/3305 sayılı 'Yatırımlarda Devlet Yardımı Hakkında Karar' kapsamındaki tüm teşviklerden yararlanabilecek. Bankalar, kreş açacaklara özel faizsiz kredi ya da çok düşük oranlarda faiz oranları ile kredi çekme imkanını sağlayabilecek. Özel şirketler, kreş harcamalarının tamamını 'gider' olarak gösterebilecek. Bu yolla özel sektörün kreş açmaya ceza ile değil teşvik ile özen dirilmesi hedefleniyor.

Aile Bakanlığı tarafından yapılan araştırmalarda, kreş imkanından sadece yüksek gelir grubunun yararlanabildiği saptanırken; teşviğin esas amacını her kesimin çocuğunu kreşe gönderebilmesi oluşturuyor. Bunun için teşviklerle ucuz, yaygın, kaliteli ve erişilebilir kreşlerin yaygınlaştırılması sağlanacak.

GEMLİK REHBERİ

GEREKLİ TELEFONLAR

İtfaiye	110
Polis İmdat	155
Jandarma İmdat	156
Jandarma K.	513 10 55
Polis Karakolu	513 18 79
Gar. Kom.	513 12 06

KAYMAKAMLIK

Kaymakamlık	513 10 51
C.Savcılığı	513 10 53
C.Savcı Yrd.	513 29 54
Emniyet Müd.	513 10 28

ULAŞIM

DENİZ UÇAĞI	513 66 13
Pegasus Akmis Seyahat	514 63 62
METRO	513 12 12
Aydın Turizm	513 20 77
Süzer Turizm	512 10 72
Kanberoğlu-Esadaş	514 45 49
Anatur	514 47 71
Kamil Koç	512 01 63

HASTANELER

Devlet Hastanesi	517 34 00
Sahil Dev. Hast.	513 23 29
Mer.Sağ.Ocağı	513 10 68
Tomokey Tomografi	513 65 29
Konur Tıp Mrk.	514 80 88

TAKSİLER

Körfez Taksi	513 18 21
Çınar Taksi	513 24 67
Güven Taksi	513 32 40
Gemlik Taksi	513 23 24
Manastır Taksi	517 33 94

RESMİ DAİRELER

Telefon Arıza	121
UEDAŞ ARIZA	186
UEDAŞ İşletme	513 45 03
Statyum	514 00 95
Orm.Böl.Şef.	513 12 86
Milli Eğt. Md.	513 11 74
Halk Kütüphane	513 13 53
Askerlik Şb.	513 10 57
Karayolları	513 13 08
Liman Baş.	513 11 33
Mal Müd.	513 10 95
Nüfus Md.	513 37 42
Özel İd. Md.	513 15 07
Tapu Sicl. Müd.	513 14 14
Müftülük	513 13 64
Gümrük Md.	524 85 86
Var. Dairesi Md.	513 10 92
İlçe Tarım Müd.	513 10 45
İlçe Seç. Md.	513 77 73
Halk Eğitim Müd.	513 18 46
İŞ-KUR	513 71 66

BELEDİYE

Santral	513 45 21 -23
Başkanlık	513 45 20
Zabıta	513 24 32
BUSKİ	514 57 96
İtfaiye	513 23 25
Muhasebe Md.	513 45 21-182
Yazı İşl. Md.	513 45 21-111
Su Arıza	Yalnız 185

DENİZ OTOBÜSÜ

Bursa	256 77 84
Mudanya	544 30 60
Yenikapı	(212) 516 12 12
Yalova	(226) 811 13 23
İDO İmam Aslan Dinlenme Tes.	513 23 94

VAPUR - FERİBOT

Yalova	(226) 814 10 20
Topçular	(226) 383 43 19
Eskihisar	(262) 655 60 31

OTOBÜS

Şehirlerarası	261 54 00
Otobüs Terminali	(18 Hat)

DAĞITICILAR

GEMDAŞ	513 29 29
Aygaz	513 12 95
Habaş	513 16 37
Mogaz	513 75 58
Ergaz	513 88 43
İpragaz	513 22 59
Habaşgaz	513 45 46
Yeni Likitgaz	513 65 00
BP Gaz	514 59 81
Bütünler Likitgaz	513 80 00
Akçagaz	514 88 70
Totalgaz	514 17 00
Akcan Petrol	513 10 78
MAR-PET	513 30 33
Tuncay Otogaz	513 16 46
Bayza Petrol	513 01 03

Gemlik Körfez
GEMLİK'İN İLK GÜNLÜK SİYASİ GAZETESİ

YEREL SÜRELİ YAYIN
YIL : 41 SAYI : 4725
FİYATI : 50 Kr. (KDV Dahil)
Sahibi :-Kadri GÜLER
Sorumlu Yazı İşleri Müdürü : Serap GÜLER
İstiklal Cad. Bora Sok. No:3/B
Tel : 513 96 83 Fax : 513 35 95 GEMLİK
Yönetim ve Basım Yeri :
GÜLER AJANS
Matbaacılık-Yayıncılık-Reklamcılık Tesisi
İstiklal Cad. Bora Sok. No:3/B GEMLİK
(Dini bayram Günleri ve Pazar günleri yayınlanmaz)

GEMLİK SİNEMA GÜNLÜĞÜ

VENÜS SİNEMASI
HÜKÜMET KADIN 2:
11:30-12:45-14:00-15:15-16:30-17:45-19:00-20:15-21:15
KARANLIKTAN GELEN
12:00-14:15-16:15
ŞEVKAT YERİMDAR:
18:15-20:30
REZERVASYON
513 33 21

KÖFTECİ YUSUF

PAKET SERVİSİMİZ AÇILMIŞTIR

KÖFTE VE AYRAN

İSTERSENİZ ÇİĞ - İSTERSENİZ PİŞMİŞ

LEZZET HATTI 444 61 62

8₺

Yuvanıza Giden Yol

MANASTIR EMLAK

GAYRİMENKUL DANIŞMANLIĞI

Sebahattin DEMİR
Emlak Müşaviri

www.manastiremlakgemlik.com

TEL & FAX: 0224 517 33 10 CEP: 0532 744 33 83 E-MAIL: manastiremlak@hotmail.com
www.manastiremlak.sahibinden.com - www.ilan.com.tr/manastiremlak

KAVLAK
1964
DOĞANIN HAZİNESİ
ZEYTİN&ZEYTİNYAĞI
KESTANE ŞEKERİ
YÖRESEL REÇELLER
KOZMETİK
FABRİKA SATIŞ MAĞAZASI
kampanya
naturel
sızma
zeytinyağı
Tel: 512 0 512
7₺
ŞUBELER: Kumla Fabrika - Kumla İskele - Gemlik (İstiklal Cad.) - Yalova Yolu Satış Mağazası
www.kavlak.com.tr

Kuruluş:1973

GemlikKörfez

GEMLİK'İN İLK GÜNLÜK SİYASİ GAZETESİ

18 Kasım 2013 Pazartesi www.gemlikkorfezgazetesi.com 50 Kr.

GTSO'ya hizmet aracı alındı

Otoshow 2013 fuarında sergilenen özel yapım Ford Transit aracı beğenen Gemlik Ticaret ve Sanayi Odası Yöneticileri, ilk kez oda hizmetlerinde kullanılmak üzere araç satın aldılar. 2'de

Gemlik Adliyesi yeni binasına taşındı

Depremsellik testlerinde "çürük" çıkan Emin Dalkıran Kordonu'ndaki Adliye Sarayı hafta sonunda boşaltılarak, yeni binasına taşındı. Hamidiye Mahallesi Irmak Sokak Yiğit İnşaata taşınan Gemlik Adliyesi bugünden itibaren yeni binasında hizmet vermeye başlayacak. Sayfa 2'de

Güne Bakış

Kadri GÜLER
kadri_guler@hotmail.com

Yılmaz'a Yanıt (3)

Belediye Başkanvekili Refik Yılmaz, elektronik posta ile gönderdiği "Cevap ve Düzeltme" yazısında yorumumu esefle kınadığını belirtmişti.

Ben de yalanlarla dolu yazını kınıyorum. Kendinden önce Belediye yönetimini suçlarken muhatabının ben olmadığını kendisine hatırlatırım.

O dönemde yapılan yolsuzluk ve varsa bunların çözüm merciği önce yargıdır.

Devamı sayfa 4'de

Giresunlular Gecesine politikacı yağdı

Gemlik'te yaşayan Giresin kökenlilerin düzenlediği "Biz beraberiz Gemlik'iz" adlı gecede, yöresel sanatçılar ve siyasiler geceye damgasını vurdu. Geçtiğimiz hafta Cuma günü Sosyal Yaşam Merkezi'nde yapılan geceyi Gemlik Giresunlular Kültür ve Dayanışma Derneği, GİRSİAD, Çotanakspor ile Bursa Giresunlular Kültür ve Dayanışma Derneği ortaklaşa düzenledi. Gecede, AKP, CHP; MHP Milletvekillerinin yanı sıra ilçedeki siyasi parti yöneticileri de büyük ilgi gösterdi.

TİCARİ ARAÇ SAHİPLERİ DİKKAT!

1 ARALIK - 1 NİSAN TARİHLERİ ARASINDA KIŞ LASTİĞİ KULLANMAK ZORUNLUDUR.

Trafik denetimlerinden gönül rahatlığıyla geçmek için geç kalmadan kış lastiklerinizi taktırınız

Bolaksubaşı
Yaratıcı Lastik ve Servis Çözümleri

Küçük Sanayi Sitesi
B Blok No:13-14 GEMLİK
Tel : 0 224 524 74 01
GSM : 0 533 924 18 98

KIŞ LASTİĞİNDE CEBİNİZİ YAKMAYACAK FİYATLAR

MAXXIS	185 R 14	165 ₺
MICHELIN	205 75 R 16	360 ₺
GOODYEAR	215 75 R 16	375 ₺
SYRON	225 75 R 16	295 ₺

MICHELIN GOODYEAR DUNLOP
DEBICA SAVA TIGAR
FALKEN SYRON

Gemlik Körfez

GTSO'ya hizmet aracı alındı

Otoshow 2013 fuarında sergilenen özel yapım Fort Transit aracı beğenen Gemlik Ticaret ve Sanayi Odası Yöneticileri, ilk kez oda hizmetlerinde kullanılmak üzere araç satın aldılar.

Gemlik Ticaret ve Sanayi Odası Yönetimi, Oda hizmetlerinde kullanılmak için Ford Transit araç satın aldı.
5-10 Kasım tarihleri arasında Bursa Fuar Merkezi'nde yapılan Otoshow 2013 fuarını gezen Gemlik Ticaret ve Sanayi Odası Yönetim Kurulu üyeleri, Ford standında sergilenen 2014 model Ford Transit aracı beğenerek satın aldılar.
Fuar için özel yaptırılan Ford Transit aracı 69 bin 500 liraya satın aldıklarını belirten GTSO Yönetim Kurulu Başkanı Kemal Akıt, *"Uzun zamandan beri Odamız hizmetlerinde kullanılmak için bir araç alımı söz konusuydu. Yönetim Kurulu muz, yeni binamıza taşındıktan sonra araç alımı için karar aldı.*
Biz de 2013 Bursa fuarını bekledik. Fuarda Ford Otomobil Arkas Standında gösterime sunulan özel aksesuarlı Transit aracı arkadaşları mız beğendi.
Yapılan pazarlıklar sonucu fuara özel indirimden yararlananak 82 bin lira değerindeki aracı 69 bin 500 liraya alarak odamıza kazandırdık." dedi.
Tescil ve plaka işlerini hafta sonunda tamamlayan firma, cuma günü 16 MBL 44 plakalı, 8 kişilik Ford Transit araçı Oda yetkililerine teslim ettiler.

Gemlik Adliyesi yeni binasına taşındı

Depremsellik testlerinde "çürük" çıkan Emin Dalkıran Kordonu'ndaki Adliye Sarayı hafta sonunda boşaltılarak, yeni binasına taşındı.
Hamidiye Mahallesi Irmak Sokak Yiğit İnşaata taşınan Gemlik Adliyesi bugünden itibaren yeni binasında hizmet vermeye başlayacak.
Adliye'nin giriş katında giriş katında İcra Dairesi, adli sicil, danışma ve

polis, birinci katında Asliye Hukuk ve Asliye Ceza Mahkemeleri, baro, vezne, duruşma salonları, ikinci katında Başsavcılık, Sulh Ceza Mahkemeleri, İnfaz Kalemi, üçüncü katta Cumhuriyet Başsavcısı, İdari işler kalemi, ilçe seçim müdürlüğü ve yemekhane yer alıyor.

İP'in 2. başkan aday adayı Nazım Ertürk

İşçi Partisi Gemlik İlçe Başkanı Muarrem Çelik, 30 Mart 2013 tarihinde yapılacak olan Yerel Seçimlerde Gemlik'te yerel iktidarı yıkmakta kararlı olduklarını söyledi.
Geçtiğimiz hafta Salı günü İşçi Partisi'nin Gemlik Belediye Başkanlığı için ilk aday adayını açıklayan Çelik, İşçi Partisi'nin 4 tane aday adayının olduğunu söyledi.
Çelik şöyle konuştu: ***"Gemlik'teki yerel idareyi ele geçirmek için para ile satın aldığını kişilerle Gemlik'i yönetiyorlar.***

Bu yerel iktidarı gerici AKP'nin elinden almaya ve AKP Gemlik'te yıkmakta kararlıyız."
Muarrem Çelik, 30 Mart 2014 tarihinde yapılacak olan yerel seçimlerde Gemlik Belediye Başkanlığına aday adayı olan 2. partili nin Nazım Ertürk olduğunu belirtti.
İşçi Partisi Gemlik Belediye Başkan aday -adayı Nazım Ertürk'te konuşmasında şunları söyledi:

"Vatansever devrimcilerin, Silivri zindanlarında tutsak edilmesi ile baş layan ve geçtiğimiz Haziran ayında daha da yükselen halk hareketini, seçeneksiz bırakmamak için Mustafa Kemal Atatürk'ün "Halkçı Belediyecilik" anlayışını Gemlik'e getirmek ve Yerel Yönetimlerden Milli Hükümet'e yürüyüşümüzü başlatmak için Cumhuriyetin kalesi olan İşçi Partisi'nden aday adaylığını gururla açıklıyorum."

Freni patlayan yolcu otobüsü 5 araca çarptı

Bursa'da freni patlayan bir yolcu otobüsü, 5 araca çarptı. Zincirleme trafik kazasında 3 kişi yaralandı.

Edinilen bilgiye göre kaza, merkez Osmangazi ilçesi Tahtakale Mahalle si'nde meydana geldi. Zekeriye K. idaresindeki 16 M 00298 plakalı özel halk otobüsünün Kazım Baykal Caddesi üzerinde freni patladı. Sürücü imdat frenini çekse de otobüs durmadı. Caddeden hızla inen içi yolcu dolu otobüs, Nadi Üsküplü idaresindeki 16 NU 174 plakalı araca, daha sonra da 16 CHM 54, 16 NP 285, 63 ZN 129, 16 JJH 05 plakalı araçlara çarptı. Kazada 16 CHM 54 plakalı araçta yaralanan Mehmet Pirinççi (42) ve Sevginar Pirinççi (38) ile başka bir araçta yaralanan Behiye Güneş (58) Bursa Devlet Hastanesi'ne kaldırıldı.

Edinilen bilgiye göre kaza, öğle saatlerinde merkez Osmangazi ilçesi Tahtakale Mahallesi'nde meydana geldi. Zekeriye K. idaresindeki 16 M 00298 plakalı özel halk otobüsünün Kazım Baykal Caddesi üzerinde freni patladı. Sürücü imdat frenini çekse de otobüs durmadı. Caddeden hızla inen içi yolcu dolu otobüs, Nadi Üsküplü idaresindeki 16 NU 174 plakalı araca, daha sonra da 16 CHM 54, 16 NP 285, 63 ZN 129, 16 JJH 05 plakalı araçlara çarptı. Kazada 16 CHM 54 plakalı araçta yaralanan Mehmet Pirinççi (42) ve Sevginar Pirinççi (38) ile başka bir araçta yaralanan Behiye Güneş (58) Bursa Devlet Hastanesi'ne kaldırıldı.

Edinilen bilgiye göre kaza, öğle saatlerinde merkez Osmangazi ilçesi Tahtakale Mahallesi'nde meydana geldi. Zekeriye K. idare sindeki 16 M 00298 plakalı özel halk otobüsünün Kazım Baykal Caddesi üzerinde freni patladı. Sürücü imdat frenini çekse de otobüs durmadı. Caddeden hızla inen içi yolcu dolu otobüs, Nadi Üsküplü idaresindeki 16 NU 174 plakalı araca, daha sonra da 16 CHM 54, 16 NP 285, 63 ZN 129, 16 JJH 05 plakalı araçlara çarptı. Kazada 16 CHM 54 plakalı araçta yaralanan Mehmet Pirinççi (42) ve Sevginar Pirinççi (38) ile başka bir araçta yaralanan Behiye Güneş (58) Bursa Devlet Hastanesi'ne kaldırıldı.

Bursa dahil birçok ilde hırsızlık yapan aileden 4 kişi daha tutuklandı

Evlerden çaldıkları değerli eşyaları, bankalarda kira ladıkları özel kasa larda sakladıkları ortaya çıkan aileden 4 kişi daha tutuklandı.

Kapı kilitlerini kırarak girdikleri evlerden çaldıkları değerli eşyaları, bankalarda kiraladıkları özel kasalarda sakladıkları ortaya çıkan aileden 4 kişi daha tutuklandı.

İstanbul Asayiş Şube Müdürlüğü Hırsızlık Büro Amirliği ekipleri, 1 yıl süren teknik ve fiziki takip sonucunda, İstanbul'un Anadolu Yakası'n da yaşayan bir ailenin, gündüz vakti kapı kilitlerini kırarak hırsızlık yaptığını belirledi. Aile bireylerinin İstanbul'un 12 ilçesinin yanı sıra Ankara, Bursa ve Kocaeli'de 30 evden hırsızlık yaptığını tespit edildi. Ekipler, 4 gün önce Anadolu Yakası'nda bulunan 8 ilçedeki 34 adrese düzenlediği eş zamanlı baskınlarda 11 kişiyi gözaltına aldı.

Baskın yapılan evlerde gerçekleştirilen aramalarda, 10 tane lüks saat, çok sayıda altın, inci ve pırlanta ziynet eşyası, barkotu sökülmemiş 5 bin lira değerindeki bir çanta, 2 silah ve 100 mermi ele geçirildi.

Çalıntı mallar banka kasalarında saklanıyor

Şebekenin çaldığı değerli eşyaların büyük bölümünü bankalarda kiraladıkları 3 özel kasada sakladıklarını öğrenen hırsızlık polisi, savcılıktan aldığı izin sonrası hukuk müşaviri ve noter şahitliğinde banka kasalarını açtı. Açılan kasalarda piyasa değeri 30 bin ila 90 bin dolar arasında değişen 14 saat, özel tasarlanmış inci kolye ve çok sayıda ziynet eşyası ele geçirdi.

Kamyon sürücüsü uyuyunca kazaya neden oldu

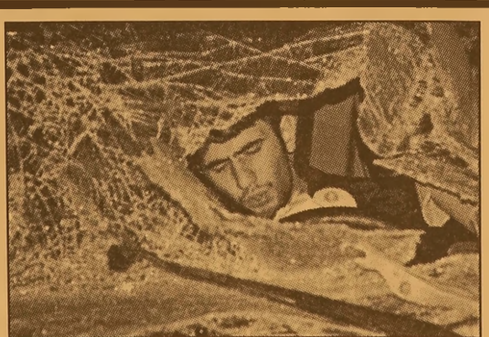

Bursa'da bir kam yon sürücüsü uykusuzluk yüzünden bir otomobil, bir kamyon ve 3 TIR'a çarparak durabildi.

Otomobilde sıkışan vatandaşlar güçlükle kurtarıldı. 4 kişinin yaralandığı ve can pazarının yaşandığı kaza sonrası kam yon sürücüsü gözaltına alındı.

Edinilen bilgiye göre, Bursa -İstanbul karayolu Ovaakça mev kisinde meydana geldi. İstanbul'a giden Hüseyin A. idaresindeki 16 YF 322 plakalı kamyon, karşı yöne geçerek önce Yusuf Polat Ziya Kalasi yönetimindeki (50) 16 DE 805 plakalı kamyona, ardından Şafak Şafi ile Zafer Camuka'nın bulunduğu 16 JTD 43 plakalı otomobile çarptı. Kamyon, yol kenarında bulunan bir galeriye ait satılmayı bekleyen 3 TIR'a çarparak ancak durabildi. Kazanın ardından ortalık savaş alanına döndü.

Otomobil içinde sıkışan Şafak Şafi ile Zafer Camuka, güçlükle araç içinden çıkartıldı. Kamyon sürücüsü Hüseyin A ve diğer kamyon sürücüsü Yusuf Polat ile araçtaki yaralılar olay yerine gelen ambulanslarla hastanelere kaldırıldı. Çarpmanın etkisiyle devrilen kamyon, trafiğin kapanmasına sebep oldu. Yaralıların hayati tehlikesinin bulunmadığı öğrenildi.

Kan donduran polis cinayetinde flaş gelişme

Bursa'da evine gelen 4 çocuk babası polis me muru 43 yaşındaki Mikail Kaya'yı kendi tabancasıyla göğsünden vurarak öldürmekle suçlanan 37 yaşındaki Şenay Ertan'a 'Kasten adam öldürmek' suçundan ömür boyu hapis cezası verildi. Mahkeme heyeti, suçun tahrik altında işlendiği kanaat getirerek bu cezayı 15 yıla indirdi.

Olay, Merkez Osmangazi İlçesi'nde geçen yılın kasım ayında meydana geldi. Yavuz Selim Polis Merkezi'nde görev yapan Mikail Kaya, aralarında duygusal ilişki bulunduğu öne sürülen eşinden boşanan Şenay Ertan'ın Osmangazi İlçesi'ndeki evine gitti. Ertan, ile Kaya bir süre sonra tartışmaya başladı. Şenay Ertan, tartışma sırasında Mikail Kaya'nın masa üzerine bıraktığı tabancasını alarak ona ateş etti ve göğsü den ağır yaraladı.

Güne Bakış

Kadri GÜLER
kadri_guler@hotmail.com

Yılmaz'a Yanıt (3)

Ayrıca, siyasilerin yapacağı hataları bir cezalandıran da vardır.

O da halktır.

Siz, sandıkla halkın oyuyla gelen bir parti nin yöneticilerini görevden uzaklaştıran bir partinin temsilcilerisiniz.

32 aydır iktidarınız tarafından boşaltılan Belediye Başkanlığı koltuğuna oturabilmek için, başka partilerden, ticari hayatlarında müflis olmuş iki kişiye, siyasi rüşvet vererek koltuk sahibi oldunuz.

Halkın oyuyla o koltuğa oturmadınız.

Bakın sizin belediyelerinizde de yolsuzluk iddiaları ortaya atıldı.

Gürsu Belediyesi'nde başkan görevden alınmadı.

Karacabey Belediyesi'nde AKP li Belediye Başkanı yargı süresinde görevinde kaldı ve 5 yıl hapise mahkum oldu.

Cezası ertelendi. Yine görevinde.

En yakını ise Mudanya da yaşanıyor...

AKP'li Mudanya Belediyesi'nde daha yeni 2 Başkan yardımcısı ile birlikte 16 kişi tutuklandı.

Başkan dışarıda!

Partinizin adı Adalet!

Nerede İçişleri Bakanı?

Güler, AKP'li olsaydı siz o koltuğa oturmazdınız.

AKP'nin adaletsizliğini eleştiriyorum.

Muhalefet Belediyelerine karşı uyguladığı baskıyı ve yıldırmayı eleştiriyorum.

Sizi siyasete atıldığınız günden beri izli yorum.

2004 yılında belediyede maaşlı genç bir hukukçuydunuz.

2002'de AKP kuruldu ve iktidar oldu.

Siz de serbest çalışmaya başladınız.

10 yılda nereden nereye geldiğinizi görü yoruz. -siyaseten değil-

Başkalarına çamur atarken, kendinizi bir mercek altına alın, sorgulayın, kamu daire lerinin avukatlıkları size nasıl verildi?

Neden verildi?

Orhangazi Caddesi'nde inşaat yapmak için ailenin alamadığı Abdullah Baykan varisleri nin arsasını, sonra partinizden bir müteahit alınca, bu arsayı Büyükşehir Meclisi'nde nasıl Katlı Otopark'a çevirttiniz.

Çevre yolundaki yine konut alanı bir arsa yı, önce Kapalı Pazaryeri, 6 ay sonra yine konuta nasıl çevirttiniz?

Buradaki Kapalı Pazaryeri'nin planı neden değişti!

Kimler etkili oldu bu değişikliğe.

Sakın arsanın ucuzluğundan söz etmeyin. Gülerler size...

Akovaligillerden alınan taşocağından söz etmiyorum!

Ben ve ailemin varlığı ortada.

Sizi eleştiriyorum diye bu yalanlarınız.

Eğer ihalelere fesat karıştırmış birini arıyorsanız, sizi o koltuğa oturtanı sorgulayın.

3 gündür sizinle ilgili yazıyorum.

Yazacak çok şeyler var ama kişisel ko nularımızla okurlarımı daha çok sıkmak iste miyorum.

Aşağıda 8 bin 500 lira dediğiz bilirkişi rapo runu koyuyorum. Bu bir resmi belgedir. Yalanın belgesi... Şimdilik bu kadar.

	KÜÇÜK BOY	BÜYÜK BOY
KAĞIT	1.515,00 TL	2.975,00 TL
KROMA KARTON	———	544,00 TL
BASKI	400,00 TL	1.260,00 TL
FİLM	84,00 TL	200,00 TL
TASARIM	250,00 TL	250,00 TL
METAL ASKI	500,00 TL	250,00 TL
SPİRAL TEL VE İŞÇİLİĞİ	2.500,00 TL	2.250,00 TL
TOPLAM MALİYET	5.249,00 TL	7.729,00 TL
%30 KAR	1.574,70 TL	2.318,70 TL
G.TOPLAM	6.823,70 TL	10.047,70 TL

Her iki takvim işi toplam maliyeti tarafımızca (6.823,70+10.047,70=16.871,40) 16.871,40 TL olarak hesaplanmıştır. Ancak bu hesaplama Bursa ilindeki teknolojik [illegible] avantajlar, teknik personel istihdamı, işyerlerinde [illegible]

Solaksubaşı Yağ Fabrikası'nın modern makinası hizmete girdi

İlçemizin önemli yağ sanayi işletmelerin den Solaksubaşı Zeytinyağı Fabrikası, yeni teknoloji makinala rının hizmete girişini düzenlenen yemekli açılışla gerçekleş tirdi.

Cumartesi günü Orhangazi yolu üzerindeki Solaksubaşı Yağ Sanayi tesisinde düzenlenen açılışa, İlçe Kaymakamı Cahit Işık, Belediye Başkanvekili Refik Yılmaz, Uludağ Üniversitesi Gemlik Asım Kocabıyık Meslek Yüksek Okulları Müdürü Prof. Dr. İlhan Turgut, Gemlik Ticaret Borsası Başkanı İlhan Acar ve yönetim Kurulu üyeleri, Gemlik Ticaret Odası adına yönetim kurulu üyesi Mehmet Anar, Gemlik Ziraat Odası ve Bursa Ziraat Odaları Koordinas yon Kurulu Başkanı Ali Çelik, İl Genel meclis üyesi Ercan Barutçuoğlu, MHP İlçe Başkanı Osman Durdu ve yönetim kurulu üyeleri, MHP Belediye Başkan adayı Adnan Bıyıklı, İlçe Spor Müdürü Adil Tunç, İlçe Tarım Müdür vekili, Marmarabirlik yöne tim kurulu üyesi Hüseyin Peker, 72 Nolu Marmarabirlik Gemlik Kooperatifi Yönetim Kurulu Başkanı Bahattin Malap, Girit ve Rumeliler Derneği Başkanı Ahmet Çakmak, iş adamları ve muhtarlar, davetliler Solaksubaşı ailesi katıldı.

İtalyan Pıeralısı Leopard5 marka dünyanın en gelişmiş yağ sıkma makinasının açılışını kesilen kurbandan sonra Kaymakam Cahit Işık yaptı.

Açılış sonrası işletme konuklar tarafından gezildi. İşletme sahip lerinden Mahmut Solaksubaşı, tesis lerin çalışmaları hakkında konukları bilgi verdi.

Daha sonra konuklara etli kuru fasulye, pilav ve [illegible] ikram edildi.

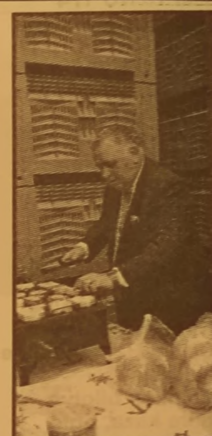

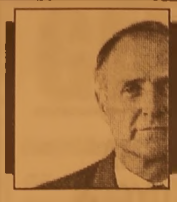

AYRINTI

Erhan İZGİ

BÜYÜKŞEHİR ve GEMLİK

Yerel seçimler yaklaşırken siyasi partiler hedeflerine ulaşmak için çalışmalarını sürdürüyor.

Öncelikle partiler, belediye başkan adaylarını kesinleştirmeye çalışıyor. Yakın zamanda meclise aday olacaklar da açıklanır. Bütün bu çalışmalar sürüp giderken geçmişte Gemlik'in büyükşehre bağlanışını düşünüyorum.

Büyükşehir, Gemlik'te su işlerini yapıyor mu?

Evet, yapıyor. Gemlik'te, Kumla'da, Kurşunlu'da, Umurbey'de içme suyu ücretleri büyükşehire bağlandığımız için üç dört katına çıkarıldı. Kimsenin gıkı çıktı mı? Hayır!

Kanalizasyon işleri büyükşehire mi ait? Evet, büyükşehire ait.

İtfaiye işlerinden kim sorumlu? Büyükşehir.

Kent içinde ana yollarda, trafiğin ve diğer sorunların sorumlusu kim? Yine büyükşehir.

İstiklâl Caddesi'ndeki park ücretlerini kim topluyor? Büyükşehir.

Gemlik'te park sorununu kim ve nasıl çözecek?

Bir yetkili çıkıp açıklasa da biz de öğrensek!

Otobüs işletmeleri özelleştirildi, % 25 pay kimin? Büyükşehirin. Yaptığı ne? Hiçbir şey!

Serbest Bölge'nin gelirleri kime? Büyükşehire...

Neden?

Gemlik Balıkhali neden büyükşehire taşındı? Gemlik'in ihtiyacı yok da ondan!

Mezarlık işleri... Büyükşehirin.

Gemlik Belediyesi'ne hangi işler kalıyor? Temizlik işleri, emlak işleri, park ve bahçe işleri...

Kentin bazı yerleri ne asılan "Gemlik Belediyesi çalışıyor." afişleri işgüzarlıktan öte bir anlam taşıyor mu?

Büyükşehir Belediyesi dere ıslah çalışmalarını sürdürüyor, Gemlik Belediye Başkan vekili kendine pay çıkarmaya çalışıyor.

Büyükşehire bağlı ilçelerde belediye başkanlığı seçimi yapmak bence alabildiğine anlamsız bir çabadır. Bursa'da Belediye başkanlığı seçimini hangi parti kazanmışsa, Gemlik'te de o partinin yani Büyükşehir Belediyesi'nin bir temsilcisi olmalı. İşler o zaman daha sağlıklı ve süratli yürür.

Hiçbir sıkıntı da yaşanmaz.

Gemlik gibi büyük şehre bağlı ilçeler de belediye başkanlığını iktidar partisi nin dışında kazanan partiler ne yaparlar sa yapsınlar, Büyükşehir tarafında elleri kolları bağlanır.

Destek verilmez, sadece köstek vurularak başarısız duruma düşürülür. Bunun bedelini de Gemlik halkı ödemek zorunda kalır.

İşte bu nedenle Gemlik'te yerel seçimlerle ilgili oy kullanılacaksa bu Büyükşehir Belediye Başkanlığı için olmalı. Seçim döneminde yapılacak çalışmalar, harcanacak paralar boşa gidecektir.

Ben merak ediyorum yüz bin nüfuslu Gemlik'te park sorununu yerelde hangi babayiğit çözecektir?

Gemlik'ten terminale giden hâlâ bir araç ne yazık ki yok.

Gecenin bir saatin de terminalden Gemlik'e gelmeniz başlı başına bir sorun!

Dünya kentleri meydanlarıyla, parklarıyla anılıyor. Gemlik'te oturup dinleneceğiniz bir park, bir meydan var mı?

Kent merkezindeki Atatürk Anıtı'ndaki yıllanmış çınarları ve çamları da kurutma başarısı gösterdik.

Yerel yönetici ler olarak, rant ve kişisel çıkarlardan başka bir şey düşünemediğimiz için, gelecek kuşaklara temiz, modern, yaşanacak bir kent de bırakamıyoruz. Bunun vebalinden sorumlu olan kimseler kolay kolay kurtulamaz!

MHP'liler eski siyasileri ziyaret ediyor

Milliyetçi Hareket Partisi Belediye Başkan Adayı Adnan Bıyıklı, İlçe Başkanı Osman Durdu ve İlçe Yöneticileri eski ANAP İlçe Başkanı ve 2004 yılında DYP den belediye Başkan adayı olan iş adamı Faruk Güzel'i işyerinde ziyaret etti.

İlçe Başkanı Osman Durdu, *"Gemlik'e çok hizmeti dokunan ve halkın da takdirini kazanan iş adamı Faruk Güzel, Gemlik siyasetinin de her dönem etkili isimlerinden biri olmuştur. Biz her kesimin fikrini alacağımızı ifade etmiştik, Gemlik'in kanaat önderlerinden Faruk Güzel'i de yanımızda görmek istiyoruz"* dedi.

MHP Heyeti, ziyaretlerini geçmiş dönemlerde Gemlik siyasetine hizmet etmiş eski siyasilerle devam ettirecek.

Gemlik Körfez
ABONE OLDUNUZ MU?
ABONE OLUN OKUYUN OKUTUN

Dağ, "AKP'nin vatanı bölme oyunlarını bozacağız"

Hak ve Eşitlik Partisi Gemlik İlçe Başkanı Mahir Dağ, Diyarbakır da Başbakan Recep Tayyip Erdoğan ile Kuzey Kürdistan devlet başkanı Mesut Barzanı'nin buluşması üzerine yaptığı yazılı açıklamada şunları söyledi:

"1992 - 1996 tarihleri arasında terörle savaşımda, Genel Başkanımız Osman Pamukoğlu'nun bulunduğu müca dele sonucu hain terör örgütü PKK bitme noktasına gelmişti.

2002 yılından sonra iktidara gelen AKP' nin uygulamış oldu ğu iç ve dış politikaları neticesinde PKK terör örgütü adeta hortlatılmıştır. PKK terör örgütü ile görüşen şerefsizdir diyen Başbakan'nın bu gün Diyarbakır'

Mahir Dağ

da hain Öcalan ile posterleri aynı karede yer almaktadır. Üç gün öncesine kadar Taksim Meydanlarında demokratik direniş gösteren gençlerimi zi karalamak için illegal örgütlerle hain Öcalan posterleri bulunduğunu söyleyen Başbakan' nın Diyarbakır' daki görüntüleri ikinci Habur faciasıdır. Şehit gençlerimiz terörle mücadele esnasında değil asıl Diyarbakır görüntülerinden sonra ölmüşlerdir. Başta Gemlik ilçemiz şehitleri olmak üzere, terörle mücadelede haya tını kaybetmiş tüm şehit ailelerine demokrasi ve [illegible]ış süreci adı altında oynanan bu vatanı bölme oyununu bozacağımıza şerefimiz üzerine and içeriz."

TPAO, Doğu Akdeniz'de Petrol Arayacak

TPAO, derin deniz lere açılıyor. İlk sondaj ise ABD'li Exxon'un 28 yıl önce petrolün fi yatı 10 dolar oldu ğu için beton dö kerek kapattığı İs ken der'un açık-larındaki Gülcihan-2 ku yusunda yapılacak. Bölgede 5 bin met re derine inilecek.

Türkiye Petrolleri Anonim Ortaklığı (Tpao) derin denizlere açılıyor. Karadeniz'de dünya petrol devleri ile sondaja imza atan Türkiye, Doğu Akdeniz'e de açıldı. Doğu Akdeniz ruhsatları dahilinde derin denizlerde ilk sondaj için İskenderun baseninde Gülci han-2 kuyusuna yıl sonuna kadar kazma vuruluyor.

ELEMAN

ESNEK ÇALIŞMA SAATLERİNE UYGUN
MAKAM ŞOFÖR VE
MEKANİK BAKIM USTASI
KAYNAK USTASI
ELEKTRİK TEKNİKERİ
ARANIYOR

VERONA MERMER
Yalova Yolu 2. KM.
GEMLİK
Tel : 514 20 21

ELEMAN

OFİS PROGRAMLARINI İYİ KULLANABİLEN
ÖN MUHASEBE
ELEMANI ARANIYOR

VERONA MERMER
Yalova Yolu 2. KM.
GEMLİK
Tel : 514 20 21

DİKKAT

ZEYTİN BASKI TAŞI ARAYANLARA

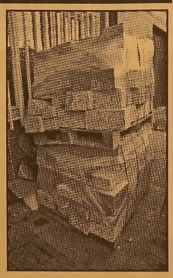

ZEYTİN ÜRETİCİ VE TÜCCARLARINA
KALİTELİ GRANİT BASKI TAŞI SATIŞLARIMIZ BAŞLAMIŞTIR
ZEYTİN TOPTANCILAR SİTESİ NO:92 GEMLİK
0 224 514 00 33
0 532 730 68 19
0 541 609 16 39

ELEMAN

FİRMAMIZDA ÇALIŞACAK
DENEYİMLİ
FORKLİFTÇİLER
ARANIYOR

AĞDEMİR GÜMRÜKLEME
TAH. TAAH. NAK. GÜM.
TAAH. GIDA HYV. TEMİZ. HİZ. İTH.
İHR. SAN. TİC. LTD.ŞTİ
Gemport Liman Sahası
Tel : 524 75 24

TEMA "SUYUNU BOŞA HARCAMA"
TEMA Vakfı tarafından başlatılan "Suyunu Boşa Harcama" kampanyasına su tüketiminin önlenmesi için siz de katılın

Gemlik Körfez ABONE OLDUNUZ MU?
ABONE OLUN OKUYUN OKUTUN

KAŞEDE BEKLEMEK YOK
KALİTELİ KAŞELER
UYGUN FİYATLARLA
GÜN İÇİNDE TESLİM EDİLİR

GÜLER AJANS
MATBAACILIK - YAYINCILIK - REKLAMCILIK
İstiklal Caddesi Bora Sokak No : 3/B GEMLİK
Tel : (0.224) 513 96 83 Fax : 513 35 95

GEMLİKSPOR "BENDE VARIM" DEDİ

Seyfettin ŞEKERSÖZ

Gözünü bu sezonda şampiyonluğa diken Gemlikspor, 3'te 3 yaparak dikkatleri üzerinde toplayan süper kümenin yeni takımı Hamitler spor'u net skorla 2-0 yenerek şampiyonlukta "bende varım" dedi.

Süper Amatör Küme A grubunda oynanan ve çekişmeli ve zevkli maçta kırmızı beyazlı Gemlikspor, ilk yarısını 1-0 önde kapadığı maçın son dakikasında attığı ikinci golle sahadan 2-0 galip ayrılmasını bildi. Maça iki takımda atak başladı. Gemlikspor'un öne geçme çabası 22. dakikada gerçekleşti. Oğuz'un üst direkten dönen sert şutunda topu önünde bulan Barış sert ve düzgün vuruşla kalecinin sağından ağları havalandırarak takımını 1-0 öne geçirdi.

Golde sonra beraberlik için bastıran Vatanspor'da gol ayakları ceza sahasında başarılı olamayınca Gemlik spor ilk yarıyı 1-0 önde kapadı. İkinci yarıda Gemlikspor'un farkı artırmak için kontratakla gole gitme hedefine karşılık Vatanspor ileri uçta Orkun'la gol aradı. Gemlikspor'un raki bin gol ayaklarını kitlediği maçın son dakikasında Oğuz kontratakla götür düğü topu oyuna ikinci yarıda giren Yakup'un önüne kesti. Sağda çaprazda topla buluşan Yakup kalecinin sağında topu ikinci kez filelere gönderek maçın skorunu belirledi.

SAHA : Gemlik İlçe
HAKEMLER : Erhan Sönmez 8, Serkan Yavuz 8, Selkan Sabancı 8,
GEMLİKSPOR : Adem 5, Yusuf 6, Samet 6, Güney 6, Emrah 6, İskender 6, Barış 6, (Berkan 2) Heval 6, Arif 5, Oğuz 6, Şiyar 5, (Yakup 5)
HAMİTLERSPOR : İbrahim 4, Samet 4, Ahmet 3, (Cihan 2) Emrah 5, Berat 5, Hilmi 5, Sedat 4, (Sertan 2) Yücel 5, Orkun 4, Alimert 5, Kağan 5,
GOLLER : Dk. 22. Barış, Dk. 90. Yakup, (Gemlikspor)

ZEYTİNSPOR FARK YEDİ

Seyfettin ŞEKERSÖZ

Türkiye Futbol Federasyonu Bayanlar 2. Lig maçında Gemlik Zeytinspor Bursa Vatanspor karşısında farklı mağlubiyet aldı.

Zeytinspor eski Sağlıkspor futbolcularından kurulu Vatanspor karşısında 18-0 yenilmekten kurtulamadı.

Maça hızlı başlayan Vatanspor ilk yarıyı 8-0 önde kapadı. İkinci yarıya da gollerle başlayan Vatanspor karşısında Zeytinspor başarılı olamayınca maç Vatanspor'un 18-0 galibiyetiyle son buldu.

SAHA : Gemlik İlçe
HAKEMLER : Habibe Yorgun 7, Ayça Aydemir 7, Duygu Kabataş 7,
ZEYTİNSPOR : Meltem 3, Kübra 2, Ayşegül 1, (Öznur 2) Buket 3, Melike 3, Yasemin 3, (Özge 1) Tuğçe 1, Beyza 2, Sevgi 1, Aslı 1, Ülkü 1,
VATANSPOR : Cansel 3, Tuba 5, Kübra 5, Aleyna 5, (Yaren 5) Demet 5, (Gamze 5) Ezgi 6, İpek 6, Selin 6, Gülsüm 6, Burçin 6, Ayşegül 6,
GOLLER : Dk. 11-57-90 Burçin, Dk. 14-15-45-53-71 Gülsüm, Dk. 16-21 Ayşegül, Dk. 24. Cansel Pen. Dk. 38-61-80-88 İpek, Dk. 85-86-87 Selin, (Vatanspor)
KIRMIZI KART : Dk. 70. Sevgi, (Zeytinspor)

Gücümspor: 122 Edremit Körfez : 35

Türkiye Basketbol EBBL/3lig 6. Grup daki 4 .Hafta karşı laşmasında Edremit Körfez ile Gemlik Gücüm Spor arasındaki müsabaka 16 Kasım 2013 Cumartesi Günü saat 16:00 Edremit Spor salonunda A.GÜVELCE/C.GÖKTAŞ/M.DURMUŞ/S.TOPLAR/O.YEŞİM ilk beşlisi ile oyuna başlayan Edremit Körfez Spor BERKAY/OLCAY/YAVUZ/ERDEM/ENES beşlisi ile başlayan Gemlik ekibi karşılaşmanın ilk sayısını Enes ile buldu karşı laşmanın genelinde üstün oynayan Mavi Beyazlılar 100.sayı atan genç oyuncu Yavuz Bayraktarın etkili oyunu ile rahat bir galibiyet alarak maçı 35-122 kazanmayı bildi.
Bu sonuçla 4'de 4 yapan Gemlik Gücüm Spor 8 puanla liderliğini devam ettiriyor.
Salon:Edremit Spor Salonu
Baş Hakem : P.PARLAK
Yrd Hakem :N.Y. KAHRAMAN
Teknik Komiser: Mehmet İNCE
Edremit Körfez: A.GÜVELCE (0), C.GÖKTAŞ (10), E.CIRAGÖZ(0), K.ÖNDER(0), G.KABA(8), M.DURMUŞ(2), S.TOPLAR (12), S.ERDÜDER(0), O.YEŞİM (11), Ö. KİRAZ (0)
Antrenör:O.YEŞİM
Gemlik Gücüm Spor: OLCAY(9), BERKAY (14), EMRE (11), ASLAN (6), MUSAB (7), ENES(6) ERDEM(9), CAN(9) , MUSA (14), RIDVAN(10), HAKAN (6) YAVUZ (21)
Antrenör:Ziya GÜLER
5 Faulü oyuncular : O.YEŞİM/ K.ÖNDER
Edremit Körfez
1-Periyot = 9 : 25
2-Periyot= 7 : 39
3-Periyot = 7: 30
4-Periyot= 12 : 28
İlk Devre = 16 : 69
Maç Sonu = 35 : 122
Maç sonunda yapılan basın toplantısında, Gemlik Gücüm spor basın sözcüsü Ömer Gümüş, *"4.galibiyetimizi alarak yolumuza devam ediyoruz. Biz bu yola başlarken bizlere güvenerek desteklerini esirgemeyen BORUSAN HOLDİNG ve GEMLİK GÜBRE'nin ilçemiz adına yaptıkları sayısız sosyal projelerin bir parçası olarak liderliğimizi devam ettiriyo ruz."* dedi

Gemlik Gücüm Spor Antrenörü Ziya Güler, *"Öncelikle 4. Hafta müsabakasından da galip ayrıldığımız için takımımı tebrik ediyorum. Rakip olarak baktığımızda sporcuların emeği ve özverilerinden dolayı onlarıda tekrar tekrar tebrik ediyorum. Bundan sonraki maçlarında başarılar diliyorum"* dedi.

Eski sporcular MHP adayıyla buluştu

Gemlik'te çeşitli klüplerde futbol oynamış ve Gemlik Sporuna en ciddi hizmeti dokunmuş oyuncular, Umurbey Aytepe Restoran da bir araya geldi.
2 aylık arayla bir araya gelen eski futbolcular, Gemlik'in sporu dışında genel ve yerel konularda da sohbet ettiler. Gemlik'in bilinen pek çok isminin bir araya geldiği gecede Gemlik Belediyesi Türk Sanat Müziği Topluluğu üyeleri sahne aldı.

Eski Futbolcu olan, organizasyonun öncülerinden MHP Belediye Başkan Adayı Adnan Bıyıklı'nın da katıldığı gecenin konuğu ise MHP İlçe Başkanı Osman Durdu'ydu.

ADNAN BIYIKLI MEST ETTİ
Gecenin ilerleyen saatlerinde sahneye davet edilen MHP Belediye Başkan Adayı Adnan Bıyıklı, seslendirdiği eserlerle dinleyenleri mest etti.
Eski sporcular, hayatta oldukları sürece 2 ayda bir toplanmaya devam edeceklerini belirttiler.

e-haciz uygulamasındaki pilot il!

Sosyal Güvenlik Kurumu'nun (SGK) prim alacakları tahsil ve takibine ilişkin başlatacağı e-haciz uygulamasında Antalya pilot il seçildi.
Uygulama, Antalya'da 18 Kasım Pazartesi günü hayata geçiriliyor.
SGK'nın, 5502 Sayılı SGK Kanunu'nun 37'nci maddesinde süresi içinde ödenmeyen sosyal sigorta ve genel sağlık sigortası primleri ile işsizlik sigortası primlerinin, idari para cezalarının, gecikme zamlarının ve katılım paylarının kurum alacağına dönüşmesi, bu alacakların tahsilinde 6183 Sayılı Kanunun 51'inci, 102'nci ve 106'ncı maddeleri hariç diğer maddelerinin uygulanmasına ilişkin Türkiye Bankalar Birliği'ne üye 35 mevduat ve katılım bankasıyla varılan protokolle uygulanacak olan e-haciz, ülke çapında mart ayında yürürlüğe girecek.

ANTALYA PİLOT İL
SGK Genel Müdürlüğü yet

kililerinden edinilen bilgiye göre, alacakların etkin tahsiline yönelik e-haciz uygulaması, bu hafta Ankara'da Ulucanlar ve Rüzgarlı'daki SGK şubelerinde başladı. Pilot il seçilen Antalya'daki e-haciz uygulaması ise 18 Kasım Pazartesi günü hayata geçecek.

35 MİLYAR LİRA PRİM ALACAĞI
Sosyal Güvenlik Antalya İl Müdürü Selim Erol, bankalarla yapılan protokol kapsamında SGK'nın, borcu olan işverenin banka hesabından elektronik haciz yoluyla prim borcunu tahsil edileceğini belirtti.
Türkiye genelinde yaklaşık 35 milyar lira prim alacağının e-haciz uygulamasıyla tahsilatının hedeflendiğini belirten Selim Erol, Antalya'da ise 2013 Ekim ayı sonu itibariyle 382 bin icra dosyası ve bu dosyalarda takip edilen 2 milyar 370 milyon lira alacak bulunduğunu kaydetti.

Kartla yedik, içtik, akaryakıt aldık

Türk halkı 154,2 milyon kredi kartı ve banka kartı ile daki kada yaklaşık 780 bin liralık işlem yaptı.
Bankalararası Kart Merkezi (BKM) verilerinden yaptığı derlemeye göre, 2013 Eylül sonu itibarıyla Türkiye'de 56,7 mi lyon kredi kartı, 97,5 milyon da banka kartı kullanılıyor. Bu sayı 75,6 milyon nüfusa sahip Türkiye'de kişi başına 1,3 kredi kartı, 0,75 de banka kartı düştüğünü gösteriyor.
Türkiye'de 2,3 milyon POS cihazı, 40,5 bin de ATM bulunuyor
Ocak-Eylül 2013 dönemini kapsayan 9 ayda 288 milyar 438,3 milyon lirası kredi kartı, 18 milyar 17,7 milyon lirası da banka kartlarından olmak üzere toplam 306 milyar 456 mil yon 40 bin liralık işlem yapıldı. Söz konusu rakam, dakikada yaklaşık 780 bin lira, saatte 46 milyon 773 bin lira, günlük olarak da 1,1 milyar liralık işlem yapıldığı anlamına geliyor.
- Kredi kartında işlem başına 146,6 liralık harcama
Ocak-Eylül döneminde 1 milyar 967 milyon 65 bin 408 işlemde 288,4 milyar liralık harcama yapıldı. Bu rakam da işlem başı ortalama 146,6 lira harcandığını gösteriyor.
Kredi kartı ile yapı lan alışverişlerde market, alışveriş merkezleri, benzin ve yakıt istasyonlarından elektrik-elektronik eşya, bilgisayar, giyim ve aksesuar ve çeşitli gıda alışverişleri başı çekiyor.
Yılın 9 ayında kredi kartları ile market ve alışveriş merkezlerinden 42 milyar 674,7 milyon lira, benzin ve yakıt istas yonlarından 32 milyar 653,8 milyon lira, elektrik-elektronik eşya ve bilgisayar mağazalarından 23 milyar 834,1 milyon lira, giyim ve aksesuar mağazalarından 21 milyar 686,1 milyon lira, çeşitli gıda işletmelerinden 20 milyar 476,1 milyon lira, mobilya ve dekorasyon mağazalarından 12 milyar 867,9 milyon liralık alışveriş yapıldı.
Ayrıca telekomüni kasyon için kredi kartlarından yapılan harcama tutarı 15 milyar 767,4 milyon lira, sigorta için 13 milyar 516,92 milyon lira, yapı malzemeleri için 12 milyar 942,47 milyon lira, mobilya ve dekorasyon için 12 milyar 867,89 milyon lira, kuyumcular için 9 milyar 313 milyon 86 lira ve yemek için de 7 milyar 614,18 milyon lirayı buldu.
Seyahat acenteleri/taşımacılık hizmetleri için kredi kartlarından 7 milyar 227,93 milyon lira, konaklama hizmetleri için de 4 milyar 664,2 mil yon liralık harcama gerçekleştirildi.

GEMLİK REHBERİ

GEREKLİ TELEFONLAR

İtfaiye	110
Polis İmdat	155
Jandarma İmdat	156
Jandarma K.	513 10 55
Polis Karakolu	513 18 79
Gar. Kom.	513 12 06

KAYMAKAMLIK

Kaymakamlık	513 10 51
C.Savcılığı	513 10 53
C.Savcı Yrd.	513 29 54
Emniyet Müd.	513 10 28

ULAŞIM

DENİZ UÇAĞI	513 88 13
Pegasus Akmis Seyahat	514 63 62
METRO	513 12 12
Aydın Turizm	513 20 77
Süzer Turizm	513 10 72
Kanberoğlu-Esadaş	514 46 49
Anıtur	514 47 71
Kamil Koç	513 01 63

HASTANELER

Devlet Hastanesi	517 34 00
Sahil Dev. Hast.	513 23 29
Mer.Sağ.Ocağı	513 10 68
Tomokay Tomografi	513 65 29
Konur Tıp Mrk.	514 80 88

TAKSİLER

Körfez Taksi	513 18 21
Çınar Taksi	513 24 67
Güven Taksi	513 32 40
Gemlik Taksi	513 23 24
Manastır Taksi	517 33 94

RESMİ DAİRELER

Telefon Arıza	121
UEDAŞ ARIZA	186
UEDAŞ İşletme	513 45 03
Statyum	514 00 95
Orm.Böl.Şef.	513 12 86
Milli Eğt. Md.	513 11 74
Halk Kütüphane	513 13 53
Askerlik Şb.	513 10 57
Karayolları	513 13 08
Liman Baş.	513 11 33
Mal Müd.	513 10 95
Nüfus Md.	513 37 42
Özel İd. Md.	513 15 07
Tapu Sicl. Müd.	513 14 14
Müftülük	513 13 64
Gümrük Md.	524 85 86
Ver. Dairesi Md.	513 10 92
İlçe Tarım Müd.	513 10 45
İlçe Seç. Md.	513 77 73
Halk Eğitim Müd.	513 18 46
İŞ-KUR	513 71 66

BELEDİYE

Santral	513 45 21 -23
Başkanlık	513 45 20
Zabıta	513 24 32
BUSKİ	514 57 96
İtfaiye	513 23 25
Muhasebe Md.	513 45 21-182
Yazı İşl. Md.	513 45 21-111
Su Arıza	Yalnız 185

DENİZ OTOBÜSÜ

Bursa	256 77 84
Mudanya	544 30 60
Yenikapı	(212) 516 12 12
Yalova	(226) 811 13 23
İDO İmam Aslan Dinlenme Tes.	513 23 94

VAPUR - FERİBOT

Yalova	(226) 814 10 20
Topçular	(226) 363 43 19
Eskihisar	(262) 655 60 31

OTOBÜS

Şehirlerarası	261 54 00
Otobüs Terminali	(18 Hat)

DAĞITICILAR

GEMDAŞ	513 29 29
Aygaz	513 12 95
Habaş	513 16 37
Mogaz	513 75 58
Ergaz	513 88 43
İpragaz	513 22 59
Habaşgaz	513 45 46
Yeni Likitgaz	513 65 00
BP Gaz	514 59 81
Bütünler Likitgaz	513 80 00
Akçagaz	514 88 70
Totalgaz	514 17 00
Akcan Petrol	513 10 79
MAR-PET	513 30 33
Tuncay Otogaz	513 16 45
Bayza Petrol	513 01 03

Gemlik Körfez
GEMLİK'İN İLK GÜNLÜK SİYASİ GAZETESİ
YEREL SÜRELİ YAYIN
YIL : 41 SAYI : 4726
FİYATI : 50 Kr. (KDV Dahil)
Sahibi : Kadri GÜLER
Sorumlu Yazı İşleri Müdürü : Serap GÜLER
İstiklal Cad. Bora Sok. No:3/B
Tel : 513 96 83 Fax : 513 35 95 GEMLİK
Yönetim ve Basım Yeri :
GÜLER AJANS
Matbaacılık-Yayıncılık-Reklamcılık Tesisi
İstiklal Cad. Bora Sok. No:3/B GEMLİK
(Dini bayram Günleri ve Pazar günleri yayınlanmaz)

GEMLİK SİNEMA GÜNLÜĞÜ
VENÜS SİNEMASI
HÜKÜMET KADIN 2:
11:30-12:45-14:00-15:15-16:30-17:45-19:00-20:15-21:15
KARANLIKTAN GELEN
12:00-14:15-16:15
ŞEVKAT YERİMDAR:
18:15-20:30
REZERVASYON
513 33 21

KÖFTECİ YUSUF

PAKET SERVİSİMİZ AÇILMIŞTIR

KÖFTE VE AYRAN

İSTERSENİZ ÇİĞ - İSTERSENİZ PİŞMİŞ

LEZZET HATTI 444 61 62

8₺

Yuvanıza Giden Yol

MANASTIR EMLAK

GAYRİMENKUL DANIŞMANLIĞI

Sebahattin DEMİR
Emlak Müşaviri

www.manastiremlakgemlik.com

TEL & FAX: 0224 517 33 10 CEP: 0532 744 33 83 E-MAIL: manastiremlak@hotmail.com
www.manastiremlak.sahibinden.com - www.ilan.com.tr/manastiremlak

Kuruluş:1973

Gemlik Körfez

GEMLİK'İN İLK GÜNLÜK SİYASİ GAZETESİ

19 Kasım 2013 Salı | www.gemlikkorfezgazetesi.com | 50 Kr.

Elleri kelepçeli zanlı Adliye önünden firar etti

Elleri kelepçeli zanlı adliye önünden firar etti. Olay Bursa Adliyesi önünde meydana geldi. Haberi syf 3'de

Yazıcı, "Dershanelerin kapatılma istemini kaygı ile izliyoruz"

Güne Bakış

Kadri GÜLER
kadri_guler@hotmail.com

Dershaneler...

Öğretmenlik yaptığım yıllarda dershanecilik daha başlamamıştı.

Dershanelerin yerine evlerde öğretmenler öğrencilere parayla ders verirlerdi.

Genç bir öğretmenken, öğretmen sendikal hareketinin içine girdim.

Gemlik TÖB-DER yönetim kurulu üyesiydim.

Sendikalı öğretmenlerin öğrencilerine para ile ders vermesine sevimsiz bakıyorduk.

Evlerinde ders veren öğretmenlere "biletçi" diyorduk.

Devamı sayfa 4'de

Gemlik Sanayici ve İşadamları Derneği Başkanı (GEMSİAD) Başkanı Şaban Yazıcı yaptığı yazılı açıklamada, gençlerin hayata hazırlanmasına destek veren dershanelerin eğitim sisteminin dışına çıkarılmak istenmesini kaygı ile izlediklerini belirtti. Yazıcı; dershanelerin dar gelirli ailelerin çocuklarını daha nitelikli lise ve üniversitelerde okutabilmek için cüzi ücret alan kurumlar oldu günu, öğrencileri hedefleri doğrultusunda sınav lara hazırlayan farklı fiziki yapıları ve eksik öğretmen kadroları ile eğitim öğretime hizmet veren okullar ile tam donanımlı okullarda okuyan öğrenciler arasındaki farklılıkları ortadan kaldırıcı fırsatlar sunan kurumlar olduğunu söyledi. Sayfa 5'de

Gemlik Mezarlığı büyüyor

İşletim hakkı Büyükşehir'e geçen Gemlik Mezarlığı'nda eski mezarlığın dolması nedeniyle, yeni mezarlık alanları açılıyor. Eski mezarlığın alt tarafına yapılan şehitlik ve çevresinin de dolması üzerine, daha önce kamulaştırılan zeytinliklerdeki ağaçlar kesilerek açılan alanlar düzeltilerek, yeni mezar çukurları açıldı. Gemliklıler, yeni açılan mezarlık alanlardaki yolların bir an evvel yapılarak, parke taşı döşenmesini ya da beton yapılmasını istiyorlar. Syf 2'de

TİCARİ ARAÇ SAHİPLERİ DİKKAT!

1 ARALIK - 1 NİSAN TARİHLERİ ARASINDA KIŞ LASTİĞİ KULLANMAK ZORUNLUDUR.

Trafik denetimlerinden gönül rahatlığıyla geçmek için geç kalmadan kış lastiklerinizi taktırınız

Solaksubaşı
Yaratıcı Lastik ve Servis Çözümleri

Küçük Sanayi Sitesi
B Blok No:13-14 GEMLİK
Tel : 0 224 524 74 01
GSM : 0 533 924 18 98

KIŞ LASTİĞİNDE CEBİNİZİ YAKMAYACAK FİYATLAR

MAXXIS	185 R 14	165 ₺
MICHELIN	205 75 R 16	360 ₺
GOODYEAR	215 75 R 16	375 ₺
SYRON	225 75 R 16	295 ₺

MICHELIN GOODYEAR DUNLOP DEBICA Sava TIGAR FALKEN MAXXIS SYRON

Gemlik Körfez
GEMLİK'İN İLK GÜNLÜK SİYASİ GAZETESİ

Yeni Adliye'de ilk gün...

Gemlik Adliye Binası'nın depremsellik açısından çürük çıkması sonucu, hafta sonunda boşaltılması üzerine, dün yeni Adliye Binası'nda hizmet verilmeye başlandı.
Emin Dalkıran Kordonu, Kumsal Sokak'ta bulunan ve 2 yıldır kiralık yer arayışı süren Adliye Binası, Hamidiye Mahallesi Irmak Sokak'ta bulunan Belediye'ye ait Sosyal Yaşam Merkezi yanındaki Yiğit İnşaat'ın 3 katının da kiralanması sonucu, sorun çözüldü.
Kira işlemlerinin tamamlanmasından sonra, yeni binada yapılan değişikliklerden ardından eski Adliye Binası hafta sonunda boşaltıldı.
Dün, yeni binada duruşmalara başlanırken, bir yandan da eksikliklerin tamamlanmasına çalışıldı.

ULAŞIM SORUNUNUN ÇÖZÜLMESİ İSTENDİ

Yeni binada hizmetin aksamaması için yoğun bir hafta sonu geçirdiklerini belirten Cumhuriyet Başsavcısı Mehmet Ayaz, dün BURULAŞ Genel Müdürü Ali Kaya ile görüşerek, Adliye binasının yeni binasına taşındığını, ancak Cumhuriyet Mahallesi'nden ve kent merkezinden bu yöne belediye otobüs hattının bulunmaması nedeniyle sıkıntıların yaşana bileceğini belirterek, çözüm bulunmasını istedi.

GENİŞ ÇALIŞMA ODALARI VE DURUŞMA SALONLARI VAR

Yeni binanın eski hizmet binasına göre koridorları ve duruşma salonları daha geniş ve kullanışlı olması hizmetin kalitesini arttıracak.
Yeni Adliye binasının giriş katında giriş katında İcra Dairesi, adli sicil, danışma ve polis, birinci katında Asliye Hukuk ve Asliye Ceza Mahkemeleri, baro, vezne, duruşma salonları, ikinci katında Başsavcılık, Sulh Ceza Mahkemeleri, İnfaz Kalemi, üçüncü katta Cumhuriyet Başsavcısı, İdari işler kalemi, ilçe Seçim Müdürlüğü ve yemekhane yer alıyor.

Mehmet Öcalan, bir yılın değerlendirmesini yaptı

İmralı Adası'nda, ağabeyi Abdullah Öcalan ile görüşen Mehmet Öcalan, İmralı'dan döndü. Mehmet Öcalan, Gemlik Jandarma Bölük Komutanlığı önünde kendisini bekleyen gazetecilerin, "Görüşme nasıl geçti?" sorusuna şu cevabı verdi:"Şunu söyle yebilirim. Bir senelik genel değerlendirme yapıldı. Değerlendir menin sonuçlarını şu aşama söylemek uygun değildir. Belki ileriki aşamalarda bu değerlendirmenin sonuçları açıklanacak"

İmralı Adası'ndan dönen Mehmet Öcalan, bir senelik genel değerlendirmenin yapıldığını, ilerleyen zamanlarda bu değerlendirmele rin açıklanacağını söyledi.
İmralı Adası'ndan dönen Abdullah Öcalan'ın kardeşi Mehmet Öcalan, mahkum yakınları Felek Cızlaşmak ve Pervin Oduncu ile birlikte Gemlik İlçe Jandarma Komu tanlığı'na geldi.
Bir senelik genel değerlendirmenin yapıldığını belirten Öcalan, *"Şu anda yapılan değerlendirmenin sonuçlarını açıklamak uygun değildir. İlerleyen zamanlarda bu değerlendirmeler açıklanacaktır.*

Diyarbakır'daki buluşma ve genel af ile alakalı da değerlendirme yapılmıştır. Ama şu süreçte açıklama yapmak uygun değildir" dedi

Gemlik Mezarlığı büyüyor

İşletim hakkı Büyükşehir'e geçen Gemlik Mezarlığı'nda eski mezarlığın dolması nedeniyle, yeni mezarlık alanları açılıyor.
Eski mezarlığın alt tarafına yapılan şehitlik ve çevresinin de dolması üzerine, daha önce kamulaştırılan zeytinliklerdeki ağaçlar kesilerek açılan alanlar düzeltilerek, yeni mezar çukurları açıldı.
Büyükşehir Belediyesi Mezarlıklar Müdürlüğü Gemlik Temsilciliği yeni definlerin açılan ve hazır bekletilen mezarlara cenaze lerin defnedildiğini belirttiler.
Yalnız mezar çukurlarının açıldığı yeni mezarlıklar yolların çamur olması yağışlı havalarda cenazelerin gömülmesi sırasında sorunlara neden oluyor. Gemlikliler, yeni açılan mezarlık alanlardaki yolların bir an evvel yapılarak, parke taşı döşenmesini ya da beton yapılmasını istiyorlar.

Elleri kelepçeli zanlı Adliye önünden firar etti

Elleri kelepçeli zanlı adliye önünden firar etti Olay Bursa Adliyesi önünde meydana geldi. Edinilen bilgiye göre, hırsızlık suçlarından gözaltına alınan 19 yaşındaki Y.D., yapılan sorgunun ardından adliyeye sevk edildi. Adliye önüne gelindiğinde ekip otosundan indirilirken polisin elinden kurtulan Y.D. kaçmaya başladı Ortadan kaybolan elleri kelepçeli genç, merkez Osmangazi ilçesi Selamet Mahallesi'nde izini kaybettirdi. Zanlının kaybolduğu bölgeyi ablukaya alan polis ekipleri, çatıları ve araçların altını bile didik didik aradı. Yapılan bütün aramalara rağmen zanlı yakalanamadı.

Hastane önündeki kazada can pazarı

Bursa'da, Şevket Yılmaz Eğitim ve Araştırma Hastanesi önünde otomobilin çarptığı genç yaralandı. Kazanın yaşandığı yerdeki 112 ambulansı başka göreve gitti, vatandaşlar diğer noktadan ambulans gelene kadar panik yaşadı. Edinilen bilgiye göre, merkez Yıldırım ilçesi Mimar Sinan Mahallesi Şevket Yılmaz Eğitim ve Araştırma hastanesi önünde karşıdan karşıya geçen Mehmet Ali Yıldırım (27), Tevfik Vatansever idaresindeki 16 D 5407 plakalı dolmuşun çarpmasıyla yaralandı. Kanlar içinde yere yığılan gencin yardımına çevredeki vatandaşlar koştu. Hemen telefonlarına sarılan vatandaşlar, 112 Komuta Merkezini arayarak, ambulansın gelmesini istedi. Kazanın hemen yanıbaşındaki hastanede görevli 112 ambulansı başka olaya gittiği için Yüksek İhtisas Hastanesi'nden ambulans beklendi. Bu sırada başka bir vakadan hasta taşıyan 112 ambulansının olay yerine yakın yerden geçmesine rağmen gelmemesine tepki gösteren vatandaşlar, tekrar 112'yi arayarak sitem etti. Şevket Yılmaz Eğitim ve Araştırma Hastanesi'nin hemen önünde olmasına rağmen ambulansın hemen gelmediğini öne süren vatandaşlar, 7-8 dakika sonra olay yerine gelen sağlık ekiplerine sitem etti. Kanlar içinde kalan yaralı genç, Şevket Yılmaz Eğitim ve Araştırma Devlet Hastanesine kaldırıldı. 112 yet kilileri ise ihbarın hemen ardından en yakın noktadan ambulans sevk edildiğini, normal de vakalara 3-4 dakika içinde ula şıldığını söyledi.

Yolun karşısına geçerken otomobil çarptı

Bursa'nın Mudanya İlçesi'nde, yolu karşısına geçmek isteyen emekli 78 yaşındaki Nadir Türkmen, otomobilin çarpması sonucu yaşamını yitirdi. Kaza, Mudanya Güzelyalı Siteler Mahalle si'nde meydana geldi. Bursa-Mudanya karayolundan karşıya geçmeye çalışan Nadir Türkmen'e, C.S. yönetimindeki 16 JM 788 plakalı otomobil çarptı. Mudanya Devlet Hastanesi'ne kaldırılan Türkmen yapılan müdahaleye rağmen kurtarılamadı. Kazadan sonra gözaltına alınan otomobil sürücüsü C.S. çıkarıldığı mahkemece tutuksuz yargılanmak üzere serbest bırakıldı

Motosiklete 3 Kişi Bindiler, Ağaca Çarptılar

Bursa'nın İnegöl ilçesinde, ağaca çarpan motosiklette bulunan 3 genç yaralandı. Edinilen bilgiye göre, 21 yaşındaki E.İ. idaresindeki 16 PY 253 plakalı motosiklet, İnegöl-Alanyurt yolunda direksiyon hakimiyetini kaybetti. Süratli olduğu iddia edilen motosiklet, kontrolden çıkarak kaldırımdaki ağaca çarptı. Çarpmanın etkisi ile motosikletten düşen sürücü E.İ., arkasında bulunan 19 yaşındaki Y.İ. ve 19 yaşındaki S.T., yaralandı. Kazanın ardından olay yerine gelen yaralı gençlerin akrabaları, 112 ekiplerinin müdahale etmesine engel olmaya çalıştı. Tepkilere rağmen olay yerinde ilk müdahaleleri yapılan yaralılar, İnegöl Devlet Hastanesi'ne kaldırılarak tedavi altına alındı. Acil servise de gelen aileler, çocuklarının tedavi edilmediğini öne sürerek sağlık çalışanlarına tepki gösterdi. Polis hasta yakınlarını güçlükle acilden çıkardı. Kazayla alakalı tahkikat sürüyor.

Gasp iddiası: 4 kişi gözaltında

Bursa'da, bir kadının parasını ve cep telefonunu gasbettiği öne sürülen 4 kişi, gözaltına alındı. Merkez Nilüfer ilçesi Görükle Mahallesi'ndeki apart dairesinde S.K'nın (24), parasını ve cep telefonunu gasbettiği öne sürülen H.K (26), A.Ş (28), M.A (26) ve S.Y. (31), polis ekiple rince gözaltına alındı. Zanlıların emniyetteki ifadelerinin ardından adliyeye sevk edileceği bildirildi. Para karşılığı erkeklerle birlikte olduğu ileri sürülen S.K'ya "fuhuş yapmak" suçundan işlem yapıldığı, parasının ve cep telefonunun iade edildiği belirtildi

Gemlik Körfez
ABONE OLDUNUZ MU?
ABONE OLUN OKUYUN OKUTUN

Güne Bakış

Kadri GÜLER
kadri_guler@hotmail.com

Dershaneler...

O yıllarda özel okulların 'eğitimde fırsat eşitliğini' zedelediği için karşısındaydık.

Süleyman Demirel'in kardeşinin sahibi olduğu özel okul yargı kararıyla kapatıldığını anımsıyorum.

Özel okullar bilhassa üniversite düzeyinde olunca, parayı veren diplomayı alıyor kanısı yaygındı.

Eğitim ticareti olmamalıydı.

Nasrettin Hoca'nın fıkrasındaki gibi, parayı veren düdüğü çalmamalıydı.

Ama zamanla kapitalist sistemin bütünlüğü içinde eğitimde bir ticari meta haline getirildi.

Liselerden zor diploma alanlar özel üniversitelerden eczacı, mühendiis diploması ile çıkıyordu.

Bunlara çevremizde gördüklerimizle yaşadık.

Ardından evlerde yapılan ve vergi kaçağı olan ev dershaneciliği yerine devlete vergi veren dershanecilik kurumu yaygınlaştı.

Devlet okullarında sınıfların kalabalık oluşu, 1970'li yıllarda, eğitim enstitülerin bir dönem solcuların, bir dönem ülkücülerin eline geçmesi ile eğitimin kalitesi düştü. Bilgisiz öğretmenler mezun edildi.

Bu öğretmenler orta okullarda eğitimin de kalitesini düşürdüler.

Eğitim sisteminin üniversitelere yönelik olması, fakültelerin öğrenci kontenjanlarının düşüklüğü, sık sık değişen sınav sistemi öğrencileri üniversite sınavlarını kazanmasında zorlamaya başlayınca dershanecilik tavan yaptı.

Okuldan çıkan çocuklar dershanelerin yolunu tutar oldu.

Dershaneler öylesine potansiyel hal aldı ki, ekonomik bir sektör haline geldi.

Gazete haberlerine göre; 2012- 2013 yılında dershane sayısı 3 bin 858 iken, öğrenci sayısı 1 milyon 280 bin. 17 Kasım 2013 tarihi itibariyle dershane sayısı, 3 bin 635. Genel liselerde ders haneye giden öğrenci sayısı 10 bin 218.

Genel lisede öğrencilerin yüzde 42'si dershaneye gidiyor.

Teknik ve meslek liselerde dershaneye giden genç oranı yüzde 18.

Fen ve sosyal alanda önce gelen seçkin liseler de öğrencilerin 12'nci sınıfta yüzde 94.55.

Anadolu liselerinde bu oran yüzde 91. Özel okulda yüzde 52.

Tablo bu.

Okul yöneticileri dershanelere karşılar.

Bilhassa SBS ve ÖSS sınavlarında başarı gösteren öğrencilere dershanelerin sahip çıkması, okulların emeğine saygı göstermemesi okul dershane rekabetine neden oluyor.

Türkiye'den neredeyse 4 bin dershane var. Bunun mali portresi milyarlarca liradır.

Dershaneciliği cazip kılan bir yönde cemaatların bu işe el atmasıdır.

Bu konuda en yayın cemaat nur cemaatinin Gülen Hoca koludur.

Yurt içi ve yurt dışı özel okulları yanında geniş bir dershanecilik faaliyeti içindeler. Bunun iyi düşünülmesi gerekir.

Cemaat dershanelerden okullara iyi öğrencileri aktararak, kendi dünya görüşünde bir gençlik oluşumundalar. Dershaneler ve evler, bu sistemin bir parçası...

Bugün, Erdoğan hükümetinin 2014 yılında dershaneleri kaldıracağız demesine en çok Gülen cemaati karşı çıkıyor. Bu cemaate mensup derneklerin tümü dershaneler konusunda açıklamalar yapıyor.

İktidarı baskı altına almak istiyorlar.

Nur cemaati ile nakşibendi tarikatının bu konuda gizli bir savaşı da mevcut.

Dershanelere ben de karşıyım.

Ama, devlet okullarında eğitimin kalitesi düzelmeden dershanelerin kaldırılmasının kolay olmayacağını da biliyorum.

Genç girişimcilere iş kurma fırsatı doğuyor

Gemlik Gençlik Hizmetleri ve Spor İlçe Müdürlüğü'nden yapılan açıklamada, Gençlik ve Spor Bakanlığı ile KOSGEB arasında yapılan işbirliği çerçevesinde gençlere kendi işini kurma fırsatı sunulduğu bildirildi. Açıklamada, Gençlik ve Spor Bakanlığı ile KOSGEB arasında yapılan işbirliği doğrultusunda düzenlenen 'Genç Girişimciler İçin Uygulamalı Girişimcilik Eğitimi' ile kendi işyerini kurmayı planlayan gençlere Küçük ve Orta Ölçekli İşletmeleri Geliştirme ve Destekleme İdaresi

Başkanlığı'ndan (KOSGEB) 30 bin lira karşılıksız hibe ve 100 bin lira kredi desteğiyle iş imkanı sunmaya devam ettiği belirtildi. Geçen dönem Ankara, Adıyaman, Bursa, Erzurum, İstanbul, Kayseri, Kocaeli, Konya, Manisa, Trabzon, Aksaray ve Diyarbakır illerinde "Gencim, Girişimciyim, Güçlüyüm" sloganıyla düzenlenen 'Genç Girişimcileri İçin Uygulamalı Girişimcilik Eğitimi', ilimizde Osmangazi Gençlik Merkezi ve Yunus Emre Gençlik Merkezi'nde bir kez daha düzenleniyor. Geçen dönem 18-29 yaş arası yaklaşık 50 kursiyer Yunus Emre Gençlik Merkezi'nde, 50 kursiyer de Osmangazi Gençlik Merkezi'nde olmak üzere toplam 100 genç girişimci KOSGEB'ten sertifika almaya hak kazandığı bildirildi. Yeni dönem için Kasım ayı itibariyle kayıtlar alınmaya başlandığı belirtilen açıklamada, Aralık ayında da gençlik merkezlerinde eğitimlerin başlayacağı belirtilirken, *"Bu fırsattan yararlanmak isteyen gençlerin http://genc-girisimciler.gsb.gov.tr adresini kullanarak internetten kayıt yaptırmaları gerekmektedir"* denildi.

Dershaneciler sabah kahvaltısında buluşacak

AKP hükümetinin dershaneleri kapatması ile ilgili açıklamaları, dershaneleri toplu hareket etmeye yöneltti. İlçemizdeki tüm dershaneler bugün saat 10.oo da Endüstri Meslek Lisesi karşısında bulunan Emir Buhari Derneği'nde biraraya gelerek konuyu masaya yatıracaklar. Anafen Dershanesi nin öncülüğünde ortak yapılacak toplantıda Milli Eğitim Bakanı nın konu ile ilgili konuşmaları ve dershanelerin izleyeceği yol haritası konusun da görüşlerin ele alınması bekleniyor.

KAYIP

FİRMAMIZ ADINA GEMLİK GÜMRÜK MÜDÜRLÜĞÜNDEN 01,08,2013 TARİH VE 17097 NUMARA İLE KAYITLI 01,08,2013 TARİH VE 37166 NOLU SERBEST BÖLGE İŞLEM FORMUNUN 5 VE 6 NÜSHALARI KAYBOLMUŞTUR. HÜKÜMSÜZDÜR.
POLIMER SERVIS DIS TIC. LTD. STI.

KAŞEDE BEKLEMEK YOK
KALİTELİ KAŞELER UYGUN FİYATLARLA
1 SAATTE TESLİM EDİLİR
GÜLER AJANS
MATBAACILIK - YAYINCILIK - REKLAMCILIK
İstiklal Caddesi Bora Sokak No : 3/B GEMLİK
Tel : (0.224) 513 96 83 Fax : (0.224) 513 35 95

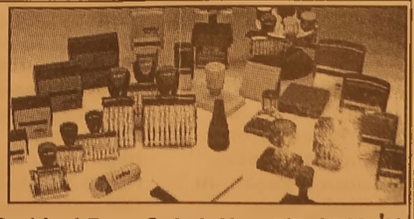

Yazıcı, "Dershanelerin kapatılma istemini kaygı ile izliyoruz"

Gemlik Sanayici ve İşadamları Derneği Başkanı (GEMSİAD) Başkanı Şaban Yazıcı yaptığı yazılı açıklamada gençlerin hayata hazırlanmasına destek veren dershanelerin eğitim sisteminin dışına çıkarılmak istenmesini kaygı ile izlediklerini söyledi.

Gemlik Sanayici ve İşadamları Derneği Başkanı (GEMSİAD) Başkanı Şaban Yazıcı yaptığı yazılı açıklamada, gençlerin hayata hazırlanmasına destek veren dershanelerin eğitim sisteminin dışına çıkarılmak istenmesini kaygı ile izlediklerini belirtti.
Gazetemizi ziyaret eden GEMSİAD yöneticileri Şaban Yazıcı, Turgut Atalay, Fatih Öğüt, Rahmi Bozdemir,
Dershanelerin bir ihtiyaçtan dolayı doğduğunu ve bu ihtiyaca cevap vermek üzere 5580 sayılı Özel Eğitim Kurumları Kanunu gereği kurulduğunu açıklayan Gemlik Sanayici ve İş Adamları Derneği (GEMSİAD) Başkanı Şaban Yazıcı; dershanelerin eğitim sorunlarının sebebi değil, sonucu olarak ortaya çıktığını vurguladı.
Öğrencilerin daha çok öğrenme ve sınavlara hazırlanma ihtiyacının kaldırılmadan, dershane olarak olmasa bile bu ihtiyacın gideri lebileceğini savunan Yazıcı, *"Yetkililerin dershaneleri kapatacağız demesine karşılık olarak, sizin "Dershaneleri Kapatacağız" deme nize gerek olmadan dershaneler kendili ginden kapanacaktır"* dedi.

DERSHANELER ALTERNATİF DEĞİL
Dershanelerin okullara alternatif olan eğitim kurumları olmadığının altını çizen Yazıcı; dershanelerin dar gelirli ailelerin çocuklarını daha nitelikli lise ve üniversitelerde okutabilmek için cüzi ücret alan kurumlar olduğunu, öğrencileri hedefleri doğrultusun da sınavlara hazırlayan farklı fiziki yapıları ve eksik öğretmen kadroları ile eğitim öğretime hizmet veren okullar ile tam donanımlı okullarda okuyan öğrenciler arasındaki farklılıkları ortadan kaldırıcı fırsatlar sunan kurumlar olduğunu söyledi.
Anayasanın "Çalışma ve Sözleşme Hürriyeti" başlıklı 48. maddesine dikkati çeken Yazıcı, devletin özel teşebbüslerin Milli Ekonominin gereklerine ve sosyal amaçlarına uygun yürümesini, güvenlik ve kararlılık içinde çalışmasını sağlayacak tedbirleri alması geretiğini savundu.
Yazıcı, *"Son olarak Gemlik Sanayici ve İş Adamları Derneği olarak tamamen bir özel teşebbüs olan dershaneciliğin, bu şekilde sonlandırılmak istenmesinden rahatsızlık duymaktayız. Herkes özel teşebbüsler kurmakta serbestir."* şeklinde konuştu.

Viyadük ayağındaki ağaçların kesilmesi fakir fukaraya yaradı

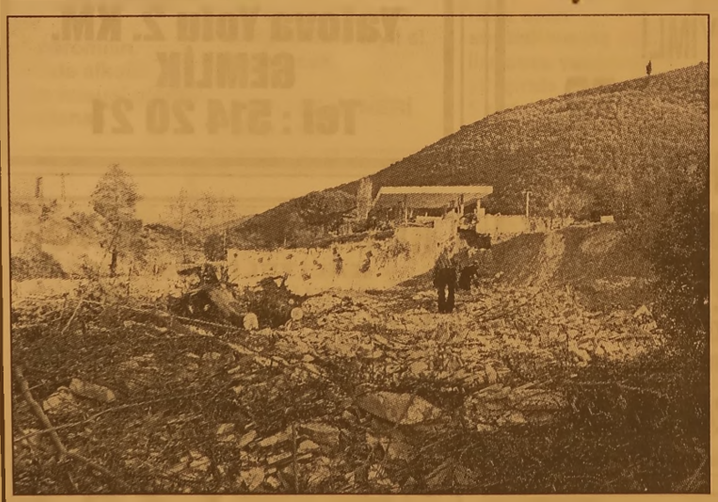

Gebze İzmir Otobanı'nın Gemlik ayağı çalışmaları hızla devam ederken, Orhangazi Yolu'ndan Cihaltlı Köyü yönüne döner ken, otobanın çevre bağlantısını sağlayacak kavşak için yapılan viyadük çalışmaları da hız alıyor.
Viyadük'ün ayağının geçeceği, eski Kurt petrol akaryakıt is tasyonu civarında sürdürülen düzenleme çalışmalarında dere kenarında kesilen ağaçlar fakir fukarının da kışlık odununu temin etmesine neden oldu.
Dün, çalışma alanında kesilen agaçların artıklarını toplayan yaşlı bir dede ve kızı, soğukların yaklaştığı bu günlerde konutlarını ısıtacak odun ihtiyacını gider mek için kesilen ağaçların dallarından çıkan parçaları toplayarak evlerine götürdüler.
Öte yandan, Viyadük ayaklarının dikileceği, Orhangazi asfaltının karşı yönündeki zeytinliklerdeki ağaçların kesildiği gözlendi.
Cihatlı Köyü yönündeki viyadük ayağının çalışmaları nın tamamlanmasından sonra asfaltın karşı yönündeki kesilen zeytinlik alanındaki bölgeye diğer ayağın yapılaca.. daha sonra da viyadüğün üst sağlantısının tamamlanacağı öğrenildi.

Gençlik Meclisi 'Educaturk'te

Bursa'nın Euro desk (Avrupa Bilgi Aktarım Ağı) temas noktası olan Bursa Kent Konseyi Gençlik Meclisi, 'Educaturk Fuarı'n da lise öğrencilerini ücretsiz Avrupa fırsatları hakkında bilgilendiriyor. Atatürk Kongre Kültür Merkezi (Merinos AKKM) fuar alanında açılan "Educaturk Bursa Yüksek Öğretim ve Kariyer Günleri'nde Bursa Kent Konseyi Gençlik Meclisi de stant açtı. Fuara katılan gençlerin büyük ilgi gösterdiği stantta, Gençlik Meclisi gönüllüleri tarafından Gençlik Meclisi çalışmaları, Avrupa gönüllü hizmeti, kültürler arası değişim programları hakkında bilgiler veriliyor.

ELEMAN

ESNEK ÇALIŞMA SAATLERİNE UYGUN MAKAM ŞOFÖR VE MEKANİK BAKIM USTASI KAYNAK USTASI ELEKTRİK TEKNİKERİ ARANIYOR

VERONA MERMER
Yalova Yolu 2. KM.
GEMLİK
Tel : 514 20 21

ELEMAN

OFİS PROGRAMLARINI İYİ KULLANABİLEN ÖN MUHASEBE ELEMANI ARANIYOR

VERONA MERMER
Yalova Yolu 2. KM.
GEMLİK
Tel : 514 20 21

DİKKAT

ZEYTİN BASKI TAŞI ARAYANLARA

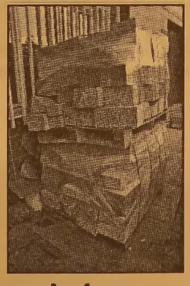

ZEYTİN ÜRETİCİ VE TÜCCARLARINA KALİTELİ GRANİT BASKI TAŞI SATIŞLARIMIZ BAŞLAMIŞTIR

ZEYTİN TOPTANCILAR SİTESİ NO:92 GEMLİK

0 224 514 00 33
0 532 730 68 19
0 541 609 16 39

ELEMAN

FİRMAMIZDA ÇALIŞACAK DENEYİMLİ FORKLİFTÇİLER ARANIYOR

AĞDEMİR GÜMRÜKLEME
TAH. TAAH. NAK. GÜM. TAAH. GIDA HYV. TEMİZ. HİZ. İTH. İHR. SAN. TİC. LTD.ŞTİ
Gemport Liman Sahası

Tel : 524 75 24

TEMA "SUYUNU BOŞA HARCAMA"
TEMA Vakfı tarafından başlatılan "Suyunu Boşa Harcama" kampanyasına su tüketiminin önlenmesi için siz de katılın

Gemlik Körfez ABONE OLDUNUZ MU?
ABONE OLUN OKUYUN OKUTUN

KAŞEDE BEKLEMEK YOK
KALİTELİ KAŞELER
UYGUN FİYATLARLA
GÜN İÇİNDE TESLİM EDİLİR

GÜLER AJANS
MATBAACILIK - YAYINCILIK - REKLAMCILIK
İstiklal Caddesi Bora Sokak No : 3/B GEMLİK
Tel : (0.224) 513 96 83 Fax : 513 35 95

Yeni yılda trafik cezaları el yakacak

Trafik cezaları, Maliye Bakanlığının yeniden değerleme oranı çerçevesinde yılbaşından itibaren yüzde 3,93 oranında artırılacak.
Buna göre, sürücü belgesi almadan araç kullananlar ile belgesi geri alındığı ya da iptal edildiği halde direksiyon başına geçenlere bin 462 lira ceza verilecek.
Sürücü belgesi sınıfına göre sürmeye yetkili olduğu aracın dışındaki araçları kullananlara da aynı ceza uygulanacak.
Araç kullanırken sürücü belgelerini yanında bulundurmayan ya da trafik görevlisi talep ettiğinde belgesini göstermeyenler 172 lirayla cezalandırılacak
Şerit değiştirmeden önce gireceği şeritte sürülen araçların emniyetle geçişini beklemeyen ve trafiği tehlikeye düşürecek şekilde şerit değiştirenlerin cezası 172 lira olacak. Trafik polislerinin işaretlerine uymayanlar da 172 lira ceza ödeyecek.

UYUŞTURUCU VE ALKOLÜN CEZASI AĞIR
0,50 poromilin üzerinde alkollü olarak hususi otomobil kullanan

sürücüler, birinci defada 727 lira, ikinci defada 911 lira, 3 ve 3'ten fazlasında ise bin 462 lira ceza ödeyecek. Trafik polisleri, 5 yıl içinde alkollü araç kullananların ehliyetine birinci defada 6 ay, ikinci defada 2 yıl, 3 ve 3'ten fazlasında 5 yıl süreyle el koyacak.
Uyuşturucu veya uyarıcı madde alarak araç kullananlara 3 bin 741 lira ceza yazılacak. Bu kişilerin ehliyetine de 5 yıl el konulacak.

Uyuşturucu veya uyarıcı maddelerin kullanılıp kullanılmadığını ya da alkolün kandaki miktarını tespit amacıyla kollukça teknik cihazların kullanılmasını kabul etmeyen sürücüler 2 bin 78 lira ceza ödeyecek. Bu sürücülerin de ehliyetlerine 2 yıl el konulacak.

EMNİYET KEMERİ VE KASK TAKMAMANIN CEZASI...
Servis freni, lastikleri, dış ışık donanımlarından yakını ve uzağı gösteren ışıklar ile park, fren ve dönüş ışıkları noksan, bozuk veya teknik şartlara aykırı olan aracı kullananlara da 80 lira ceza verilecek. Görüşü engelleyecek veya bir kaza halinde içindekiler için tehlikeli olabilecek süs, aksesuar ve eşya bulunan, tehlike yaratacak veya çevredekileri rahatsız edecek derecede duman ya da gürültü çıkaran araçları kullanan sürücüler 172 lira ceza ödeyecek.

HIZ SINIRI
Hız sınırını yüzde 10 ile yüzde 30 oranında aşan sürücülere 172 lira, yüzde 30'dan fazla aşan sürücülere ise 356 lira ceza yazılacak. 1 yıl içinde hız sınırını 5 defa ihlal ettiği belirlenen sürücünün elliyeti 1 yıl geri alınacak.
Hızın tespitine yarayan cihazların yerlerini belirleyen veya sürücüleri ikaz eden cihazları araçlarında bulunduranlara bin 462 liradan 2 bin 203 liraya kadar ceza verilecek.
Araçların hızlarını, kavşak, dönemeç, tepe üstleri, yaya geçitleri, hemzemin geçitler, tünel, dar köprü ve menfezlere yaklaşırken, yapım ve onarım alanlarına girerken azaltmayan sürücülere 80 lira ceza verilecek.
Dönüş kurallarına riayet etmeyen sürücüler 80, geçme ve geçilme kurallarına uymayan ya da yasak yerde geçen sürücüler ise 172 lira ceza ödeyecek. Şerit izleme ve değiştirme kurallarına uymayan sürücüler ile önlerinde giden araçları güvenli ve yeterli bir mesafeden izlemeyip yakından takip eden sürücülere de 80 lira ceza verilecek.
Kavşaklara yaklaşırken şartlara uyacak şekilde yavaşlamamak, geçiş hakkı olan araçlara ilk geçiş hakkını vermeyenler de 80 lira ödeyecek.
Duraklamanın yasaklandığı yerler ile görüşün yeterli olmadığı tepelere yakın yerler ve dönemeçte duraklayanlara, kavşak, tünel, rampa, köprü ve bağlantı yollarına yerleşim birimleri içinde 5 metre, yerleşim birimleri dışında ise 100 metre mesafede duraklayanlara 80 lira ceza verilecek.

PARK YASAĞI
Park etmenin trafik işaretleri ile yasaklandığı yerlerde, geçiş yolları önünde veya üzerinde, yangın musluklarına her iki yönden 5 metre mesafede park eden sürücülere 80 lira ceza uygulanacak.
Kurallara uygun şekilde park etmiş araçların çıkmasına engel olacak yerlerde park eden sürücüler de 80 lira ceza verecek. Yaya yoluna park edenler 80, engellilerin araçları için ayrılmış park yerlerini kullananlara da 160 lira ceza yazılacak.
Araçlarda şartlara uygun ışık donanımı bulundurmayanlara 356 lira, geceleri, yerleşim birimleri dışında karayollarındaki karşılaşmalarda, bir aracı takip ederken, bir aracı geçerken yan yana gelinceye kadar ve yerleşim birimleri içinde, gündüzleri ise görüşü azaltan sisli ve yağışlı havalarda yakını gösteren ışıkların yakılmaması durumunda sürücülere 172 lira ceza yazılacak. Dönüş ışıklarını geç anlamında kullanmanın cezası ise 80 lira olacak.

CEP TELEFONU KULLANANA 80 LİRA CEZA

Taşıma sınırı üstünde yolcu alan sürücülere 64, kara yolu yapısı ve kapasitesi ile trafik güvenliği bakımından tehlikeli olabilecek tarzda yükleme yapan sürücülere ise 164 lira ceza yazılacak. Ses, müzik, görüntü ve haberleşme cihazlarını şartlarına uygun olmadan araçlarda bulunduran, bu ci hazları kamunun rahat ve huzurunu bozacak şekilde kullanan sürücüler ile araçları, kamunun rahat ve huzurunu bozacak veya kişilere zarar verecek şekilde saygısızca süren, araçlardan bir şey atan veya döken, seyir halinde cep veya araç telefonu ile benzer haberleşme cihazlarını kullanan sürücülerin cezası da 80 lira olacak.

Bursa İstanbul artık 25 dakika

BURULAŞ pistinde düzenlenen törende konuşan ve İstanbul´a giden ilk yolcuları uğurlayan Büyükşehir Belediye Başkanı Recep Altepe, Bursa´nın ulaşılabilirlik ve erişilebilirliğini artıracak helitaksilerin kent ekonomisine büyük katkılar sağlayacağını söyledi.
Büyükşehir Belediyesi olarak bu dönemde özellikle ulaşım yatırımlarına büyük önem verdiklerini belirten Başkan Altepe, geçen yıl Bursa´yla İstanbul arasında başlatılan BUDO seferlerinin kentin dışa açılmasında dönüm noktası olduğunu kaydetti. BUDO´yla başlangıçtan bu yana 500 binin üzerinde yolcu taşıdıklarını, BUDO´nun ardından nisan ayında hizmete aldıkları deniz uçağı seferleriyle de İstanbul´la olan mesafeyi 20 dakikaya indirdiklerini belirten Başkan Altepe, helitaksi hizmetiyle de ulaşımda yeni bir dönemi aralayacaklarını anlattı. Bursa´nın merkezinde bulunan BURULAŞ´ın helikopter pistinden havalanacak helikopterlerin 25 dakikada İstanbul´un herhangi bir noktasına konacağını belirten Başkan Altepe, bunun büyük bir imkan olduğunu kaydetti. Kendisinin de helitaksiyi denediğini, Bursa, Marmara Denizi ve İstanbul´un bütün güzelliklerini seyrederek 25 dakikada Taksim´e gittiğini ve bundan büyük zevk aldığını vurgulayan Başkan Altepe, "Hızlı bir şekilde İstanbul programımızı yaptık ve geriye döndük. Helitaksi, zamanı iyi kullanma konusunda işadamlarımız,

yöneticilerimiz ve insanımız için gerçekten çok faydalı, güzel bir ulaşım aracı" dedi.
Helitaksi hizmetini Büyükşehir Belediyesi, BURULAŞ şirketi ve Skyline firması olarak proje ortaklığıyla geliştirdiklerini ve filoda 6 kişilik 13 helikopterin bulunduğunu belirten Başkan Altepe helikopterlerin erişilebilirlik ve ulaşılabilirlik konusunda Bursa´ya büyük katkılar sağlayacağını ifade etti.

Bursa Bilim ve Teknoloji Merkezi 21 Aralık'ta açılıyor

Büyükşehir Belediyesi tarafından kente kazandırılan Bursa Bilim ve Teknoloji Merkezi'nin yeni binası, 21 Aralık'ta hizmete açılacak. Bursa'yı modern bir geleceğe taşıyan Büyükşehir Belediyesi tarafından BUTTİM TÜYAP Fuar Alanı'nın yanında yaptırılan Bilim ve Teknoloji Mer kezi, gün sayıyor. Büyükşehir Belediye Başkanı Recep Altepe, Bilim ve Teknoloji Merke zi'nin koordinasyon çalışmalarını yürü ten Bursa Kültür A.Ş. Genel Müdürü Rıfat Bakan'dan çalışmalarla ilgili detaylı bilgiler aldı. Büyükşehir Belediyesi bürokratları ve Kültür A.Ş. çalışanlarının katıldığı toplantıda Bakan, Başkan

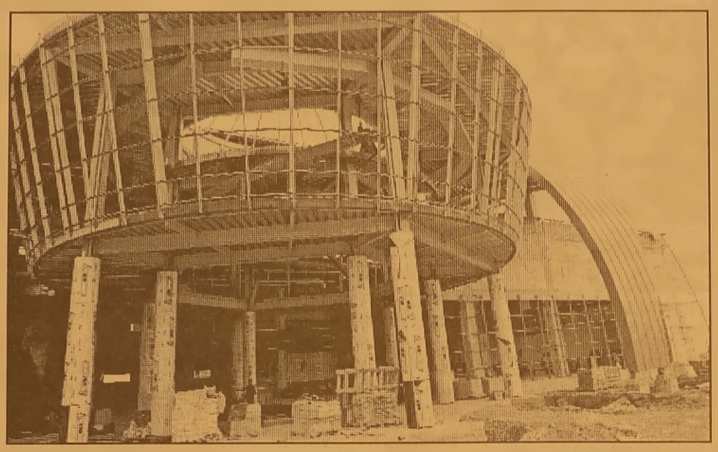

Altepe'ye Bilim ve Teknoloji Merkezi'nin son hazırlıkları ile ilgili bir sunum yaptı. "Üretim kenti Bursa'da tasarımcı gençler yetişecek" Başkan Altepe, Büyükşehir Beledi yesi tarafından yaptırılan Bilim ve Teknoloji Merke zi'nin bu dönem kente kazandırılan en önemli anıtsal yapılardan biri olduğunu söyleyerek, "Üretim kenti Bursa'da gençlerimizin daha tasarımcı bir nesil olmaları, yeni modeller üretmeleri ve bu sayede de gerçek anlamda yerli üretimin desteklenmesini hedefliyoruz. Bu bakımdan gençliğimizin en güzel şekilde eğitilmesi gerekiyor" dedi.

Bilim ve Teknoloji Merkezi'nin Bursa'nın önemli bir ihtiyacına cevap vereceğini hatırlatan Başkan Altepe, "Gençlerin okullarda aldıkları teorik bilgileri burada pratiğe dönüştürerek, bilgilerinin uygulamadaki örneklerini görmeleri çok önemli. Gençlerimizin kendilerini bilim ve teknoloji konusunda yetiştirmeleri amacıyla başlattığımız bu proje tüm dünya taranarak oluşturuldu. ABD, Afrika ve Asya ülkelerinden Avrupa ülkelerine kadar tüm bilim teknoloji merkezleri tarandı. Sonunda da en güzel ve en iyi projeyi Bursa için hazırladık" diye konuştu.

"Bursa yine Türkiye'ye örnek oluyor"

Başkan Altepe, Bursa Kültür A.Ş. ve üniversitelerin desteğiyle kapsamlı şekilde hayata geçirilen projede artık sona gelindiğini belirterek, "Bursa Bilim ve Teknoloji Merkezi'nin açılışını 21 Aralık'ta yapacağız. İlk İslam alimlerinin buluşlarından oluşan 'Bilimin Sultanları' adlı önemli bir sergiyi burada açacağız. Aynı zamanda Bilim ve Teknoloji Merkezi'ne ait deney düzenekleri de burada yerleştirilip faaliyet başlayacak. Bursa şu anda Avrupa'da dahi olmayan önemli bir bilim ve teknoloji merkezine kavuşmuş oluyor. Her alanda olduğu gibi bu alanda da Büyükşehir Belediyesi Türkiye'ye örnek bir çalışma yapmış oldu" şeklinde konuştu.

Başkan Altepe, merkezin kapılarının, Bursa'nın yanı sıra çevre kentlerden gelecek öğrencilere de açık olduğunu sözlerine ekledi

28-29 Kasım'da Okullara Sınav Tatili

28 - 29 Kasım tarihlerinde 8. sınıflara yönelik yapılacak "merkezi ortak sınavlar" nedeniyle diğer sınıflar için okullar tatil olacak.

8. sınıf öğrencileri, 28-29 Kasım 2013 tarihlerinde ortak sınava girecekler. Diğer sınıflar için okullar tatil olacak. 28 - 29 Kasım tarihlerinde 8. sınıflara yönelik yapılacak "merkezi ortak sınavlar" nedeniyle bütün ortaokullar ile ilkokul-ortaokul olarak hizmet veren okullar tatil edilecek.

4 GÜNLÜK TATİL İMKANI

Bu tarihlerde sadece 8. sınıf öğrencileri ortak sınavlara girecekler. Diğer sınıflar için okullar tatil olacak.

Bu yıl tatil yapmaya alışan öğrenciler için 4 günlük bir tatil imkânı daha doğmuş olacak.

KAŞEDE BEKLEMEK YOK
KALİTELİ KAŞELER UYGUN FİYATLARLA
1 SAATTE TESLİM EDİLİR
GÜLER AJANS
MATBAACILIK - YAYINCILIK - REKLAMCILIK

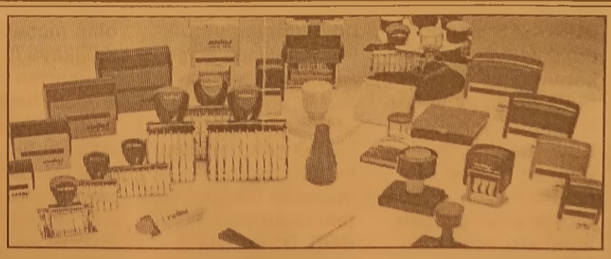

İstiklal Caddesi Bora Sokak No : 3/B GEMLİK
Tel : (0.224) 513 96 83 Fax : (0.224) 513 35 35

10 milyon emekli müjdeli haberi bekliyor

Emeklilere banka promosyonu için son dönemece girildi. Haftaya toplanacak Kamu Personeli Danışma Kurulu'nda izlenecek yeni yol haritası şekillenecek..
10 milyonu aşkın emekli, heyecan içinde banka promosyonu müjdesi bekliyor. Memurlar gibi emeklilere de banka promosyonu ödenmesi konusunda son dönemece girildi. Edinilen bilgiye göre; 28 Kasım'da yapılacak Kamu Personeli Danışma Kurulu toplantısında promosyon konusu masaya yatırılacak. Hükümet ve memur sendikalarının bir araya geleceği toplantıda, promosyon konusunda gelinen noktanın ele alınması ve bundan sonra izlenecek yol haritasının belirlenmesi bekleniyor.

MEMUR-SEN GÜNDEME GETİRDİ

Promosyon konusu, toplu sözleşme görüşmelerinde Memur-Sen tarafından gündeme getirilmiş ve ardından çalışma başlatılmıştı. Çalışma Bakanlığı ile Sosyal Güvenlik Kurumu yetkilileri, emekli maaşlarının büyük bölümünün ödemesini yaptığı için kamu bankalarının yöneticileriyle bir araya gelmişti. Memur-Sen ve Emekli Memur-Sen yetkililerinin de yer aldığı toplantılarda, kamu bankaları en son yıllık 80 liralık teklif vermişti. Ancak emekliler bu teklifi çok düşük buluyor. Kamu Personeli Danışma Kurulu toplantısı merakla bekleniyor. Toplantıda, promosyonun yanı sıra 4C'lilerin kadroya geçirilmesi, 2005'ten sonra göreve başlayan personele 1 derece verilmesi, disiplin affı, üniversite mezunu işçilerin isteği halinde kadroya geçirilmesi gibi konuların görüşülmesi bekleniyor.

AYLIKLARI ERKEN YATIRMASINLAR

1992'de emekli oldum. Memur emeklisiyim. Bankalarda maaşlarımız 1 hafta bekliyor. Ancak bize düşük promosyon teklif ediyorlar. Madem bizden kazanmıyorlarmış; o zaman bankalara maaşları erken yatırmasınlar. Promosyon konusunda niçin özel bankalarla görüşülmüyor. Belki onlar hak ettiğimiz rakamı önerir.

Trafiğe Kayıtlı Araç Sayısı 17 Milyon 734 Bin Oldu

Trafiğe kayıtlı araç sayısı Eylül avı sonu itibarıyla 17 milyon 734 bin 673 oldu. Türkiye İstatistik Kurumu (TÜİK), 2013 Eylül ayı motorlu kara taşıtları verilerini açıkladı. Buna göre trafiğe kayıtlı araç sayısı Eylül ayı sonu itibarıyla 17 milyon 734 bin 673 olurken trafiğe kayıtlı bu taşıtların yüzde 51,5'ini otomobil, yüzde 16,4'ünü kamyonet, yüzde 15,3'ünü motosiklet, yüzde 8,7'sini traktör, yüzde 4,3'ünü kamyon. vüzde 2,3'ünü minibüs, yüzde 1,3'ünü otobüs, yüzde 0,2'sini ise özel amaçlı taşıtlar oluşturdu.

EYLÜL'DE 95 BİN 204 ARACIN TRAFİĞE KAYDI YAPILDI

Eylül ayında 95 bin 204 adet taşıtın trafiğe kaydı yapılırken bu taşıtların içinde otomobil yüzde 54,5 ile ilk sırada yer aldı. Bunu sırası ile yüzde 20,9 ile motosiklet, yüzde 12,3 ile kamyonet, yüzde 5,3 ile traktör takip etti. Taşıtların yüzde 7,1'ini ise minibüs, otobüs, kamyon ve özel amaçlı taşıtlar oluşturdu.

Eylül ayında trafiğe kaydı yapılan taşıt sayısı Ağustos ayına göre yüzde 10,4 arttı. Bu artış otomobilde yüzde 7,6, minibüste yüzde 85,2, otobüste yüzde 56,1, kamyonette yüzde 14,7, kamyonda yüzde 40, özel amaçlı taşıtlarda yüzde 3, traktörde vüzde 44.7 olarak gerçekleşti. Motosiklette yüzde 1 azalış oldu.

Eylül ayında geçen yılın aynı ayına göre trafiğe kaydı yapılan taşıt sayısında yüzde 12,2 artış gerçekleşti. Bu artış otomobilde yüzde 28, minibüste yüzde 71,9, kamyonda yüzde 11,7, motosiklette yüzde 6,5, özel amaçlı taşıtlarda yüzde 0,7, traktörde yüzde 35,3 oldu. Otobüste yüzde 53,1, kamyonette yüzde 21,9 azalış oldu.

Ocak-Eylül döneminde 879 bin 790 adet taşıtın trafiğe kaydı yapıldı, 178 bin 530 adet taşıtın ise trafikten kaydı silindi. Böylece trafikteki toplam taşıt sayısı 701 bin 260 adet arttı.

EYLÜL'DE 478 BİN 209 ADET TAŞITIN DEVRİ YAPILDI

Devri yapılan toplam 478 bin 209 taşıt içinde otomobil yüzde 67 ile ilk sırada yer aldı.

GEMLİK REHBERİ

GEREKLİ TELEFONLAR

İtfaiye	110
Polis İmdat	155
Jandarma İmdat	156
Jandarma K.	513 10 55
Polis Karakolu	513 18 79
Gar. Kom.	513 12 06

KAYMAKAMLIK

Kaymakamlık	513 10 51
C.Savcılığı	513 10 53
C.Savcı Yrd.	513 29 54
Emniyet Müd.	513 10 28

ULAŞIM

DENİZ UÇAĞI	513 66 13
Pegasus Akmis Seyahat	514 63 62
METRO	613 12 12
Aydın Turizm	513 20 77
Büzer Turizm	512 10 72
Karaboğlu-Esadaş	514 46 49
Anıtur	514 47 71
Kamil Koç	512 01 83

HASTANELER

Devlet Hastanesi	517 34 00
Sahil Dev. Hast.	513 23 29
Mer.Sağ.Ocağı	513 10 68
Tomokay Tomografi	513 65 29
Konur Tıp Mrk.	514 80 88

TAKSİLER

Körfez Taksi	513 18 21
Çınar Taksi	513 24 67
Güven Taksi	513 32 40
Gemlik Taksi	513 23 24
Manastır Taksi	517 33 94

RESMİ DAİRELER

Telefon Arıza	121
UEDAŞ ARIZA	186
UEDAŞ İşletme	513 45 03
Statyum	514 00 95
Orm.Böl.Şef.	513 12 86
Milli Eğt. Md.	513 11 74
Halk Kütüphane	513 13 53
Askerlik Şb.	513 10 57
Karayolları	513 13 08
Liman Baş.	513 11 33
Mal Müd.	513 10 95
Nufus Md.	513 37 42
Özel İd. Md.	513 15 07
Tapu Sicl. Müd.	513 14 14
Müftülük	513 13 64
Gümrük Md.	524 85 86
Ver. Dairesi Md.	513 10 92
İlçe Tarım Müd.	513 10 45
İlçe Seç. Md.	513 77 73
Halk Eğitim Müd.	513 18 46
İŞ-KUR	513 71 66

BELEDİYE

Santral	513 45 21 -23
Başkanlık	513 45 20
Zabıta	513 24 32
BUSKİ	514 57 96
İtfaiye	513 23 25
Muhasebe Md.	513 45 21-182
Yazı İşl. Md.	513 45 21-111
Su Arıza	Yalnız 185

DENİZ OTOBÜSÜ

Bursa	256 77 84
Mudanya	544 30 60
Yenikapı	(212) 516 12 12
Yalova	(226) 811 13 23
İDO İmam Aslan Dinlenme Tes.	513 23 94

VAPUR - FERİBOT

Yalova	(226) 814 10 20
Topçular	(226) 363 43 19
Eskihisar	(262) 655 60 31

OTOBÜS

Şehirlerarası	261 54 00
Otobüs Terminali	(18 Hat)

DAĞITICILAR

GEMDAŞ	513 29 29
Aygaz	513 12 95
Habaş	513 16 37
Mogaz	513 75 58
Ergaz	513 88 43
İpragaz	513 22 59
Habaşgaz	513 45 46
Yeni Likitgaz	513 65 00
BP Gaz	514 59 81
Bütünler Likitgaz	513 80 00
Akçagaz	514 88 70
Totalgaz	514 17 00
Akcan Petrol	513 10 75
MAR-PET	513 30 33
Tuncay Otogaz	513 16 45
Beyza Petrol	513 01 03

Gemlik Körfez
GEMLİK'İN İLK GÜNLÜK SİYASİ GAZETESİ
YEREL SÜRELİ YAYIN
YIL : 41 SAYI : 4727
FİYATI : 50 Kr. (KDV Dahil)
Sahibi : Kadri GÜLER
Sorumlu Yazı İşleri Müdürü : Serap GÜLER
İstiklal Cad. Bora Sok. No:3/B
Tel : 513 96 83 Fax : 513 35 95 GEMLİK
Yönetim ve Basım Yeri :
GÜLER AJANS
Matbaacılık-Yayıncılık-Reklamcılık Tesisi
İstiklal Cad. Bora Sok. No:3/B GEMLİK
(Dini bayram Günleri ve Pazar günleri yayınlanmaz)

GEMLİK SİNEMA GÜNLÜĞÜ
VENÜS SİNEMASI
HÜKÜMET KADIN 2:
11:30-12:45-14:00-15:15-16:30-17:45-19:00-20:15-21:15
KARANLIKTAN GELEN
12:00-14:15-16:15
ŞEVKAT YERİMDAR:
18:15-20:30
REZERVASYON
513 33 21

KÖFTECİ YUSUF

PAKET SERVİSİMİZ AÇILMIŞTIR

KÖFTE VE AYRAN

İSTERSENİZ ÇİĞ - İSTERSENİZ PİŞMİŞ

LEZZET HATTI 444 61 62

8₺

Yuvanıza Giden Yol

MANASTIR EMLAK

GAYRİMENKUL DANIŞMANLIĞI

Sebahattin DEMİR
Emlak Müşaviri

www.manastiremlakgemlik.com

TEL & FAX: 0224 517 33 10 CEP: 0532 744 33 83 E-MAIL: manastiremlak@hotmail.com
www.manastiremlak.sahibinden.com - www.ilan.com.tr/manastiremlak

KAVLAK
DOĞANIN HAZİNESİ
ZEYTİN&ZEYTİNYAĞI
KESTANE ŞEKERİ
YÖRESEL REÇELLER
KOZMETİK
KAVLAK FABRİKA SATIŞ MAĞAZASI
kampanya
naturel sızma zeytinyağı
Tel: 512 0 512
7₺
www.kavlak.com.tr

Kuruluş:1973

Gemlik Körfez

GEMLİK'İN İLK GÜNLÜK SİYASİ GAZETESİ

20 Kasım 2013 Çarşamba www.gemlikkorfezgazetesi.com 50 Kr.

Manevra yaparken 4 yaşındaki kızını ezdi

Hurda toplayarak geçimini sağlayan 32 yaşındaki Deniz Gezer, kamyonetini park et meye çalışırken geldiğini fark etmediği 4 yaşındaki kızı Zerda Gezer'i ezdi. *3'de*

Dershanelerden tek ses; "Eğitim sisteminin bir parçasıyız"

Dershanelerin kapatılması ile ilgili olarak Gem lik'te şubesi bulunan dershanelerin yöneticile ri, dün biraraya gelerek ortak açıklama yaptı. Dershanelerin bir ihtiyaçtan doğduğu ve eğitim sorunlarının bir sebebi olmadığı belirtilen açıklamada, "Dershaneler, eğitim sisteminin bir parçası olarak çalışmalarını sürdürmelidir. Aksi uygulamalar ülkemize yarar getirmeyecektir. Eğitimimizin bir zenginliği olan dershaneler, eğitimde fırsat eşitliğini daha geniş tabana ya yan ve sistem içinde kalması gereken kurumlardır" denildi. *Haberi sayfa 2'de*

Güne Bakış

Kadri GÜLER
kadri_guler@hotmail.com

Yarım günlük kayıp...

Dün, bizim işyerinin bulunduğu bölgede elektrikler sabahtan saat 11.30 a kadar kesikti.

Dershane yöneticilerinin basın toplantısı katılmadan önce işyerimi aradığımda, elektriklerin kesik olduğunu öğrendim.

Toplantı çıkışında saat 11.oo'i geçiyordu. Elektrikler yine gelmemişti.

Arızanın, PTT önündeki köprü yapımında, TELEKOM görevlileri çalışırken, ortaya çıkan elektrik kablosunu, koruma altına almadan, üzerinin kapatılmasından koptuğunu öğrendim.

Devamı sayfa 4'de

Kablo koptu, işyerleri yarım gün elektriksiz kaldı

Dün Çarşı Deresi PTT Köprüsü girişinde bulunan yeraltı elektrik kablolarının patlaması sonucu, Gazhane Caddesi sabah erken saatlerinde 11.30'a kadar elektriksiz kaldı. Bölgedeki tüm işyerlerinde hayat durdu. *Haberi sayfa 4'de*

TİCARİ ARAÇ SAHİPLERİ DİKKAT!
1 ARALIK - 1 NİSAN TARİHLERİ ARASINDA KIŞ LASTİĞİ KULLANMAK ZORUNLUDUR.
Trafik denetimlerinden gönül rahatlığıyla geçmek için geç kalmadan kış lastiklerinizi taktırınız
Solaksubaşı
Küçük Sanayi Sitesi
B Blok No:13-14 GEMLİK
Tel : 0 224 524 74 01
GSM : 0 533 924 18 98

KIŞ LASTİĞİNDE CEBİNİZİ YAKMAYACAK FİYATLAR

MAXXIS	185 R 14	165 ₺
MICHELIN	205 75 R 16	360 ₺
GOODYEAR	215 75 R 16	375 ₺
SYRON	225 75 R 16	295 ₺

MICHELIN GOODYEAR DUNLOP DEBICA Sava TIGAR FALKEN SYRON

Gemlik Körfez
GEMLİK'İN İLK GÜNLÜK SİYASİ GAZETESİ

Dershanelerden tek ses "Eğitim sisteminin bir parçasıyız"

Dershanelerin kapatılması ile ilgili olarak Gemlik'te şubesi bulunan dershanelerin yöneticileri, Emir Buhari Yüksek Öğrenim Erkek Öğrenci Yurdu'nda bir araya gelerek, tepkilerini dile getirdiler.

Düzenlenen toplantıda yapılan basın açıklamasında, dershanelerin bir ihtiyaçtan doğduğu ve eğitim sorunlarının bir sebebi olmadığı belirtildi.

Açıklamada şu görüşlere yer verildi:

"Eğitim sistemindeki sorunların çözümünde dershanelere devam engelleme temelli yaklaşımlarından bir sonuç alınamamıştır.

Dershaneler, eğitim sisteminin bir parçası olarak çalışmalarını sürdürmelidir.

Aksi uygulamalar ülkemize yarar getirmeyecektir.

Eğitimimizin bir zenginliği olan dershaneler, eğitimde fırsat eşitliğini daha geniş tabana yayan ve sistem içinde kalması gereken kurumlardır.

Dershaneler dar gelir grubunda olup çocuğunun daha iyi yaşam koşullarına sahip olmasını isteyen ailelerinin çocukları için kullanabilecekleri en önemli destek kurumlarıdır. Bu bakımdan dershanelerin yokluğunda, varlıklı ailelerin çocukları özel ders alabilirken diğerleri bu olanaktan yoksun kalacaklardır. Sınavlara hazırlık ve okullara destek hizmeti veren dershaneleri gösterdikleri yüksek performans ve sundukları eğitim öğretim hizmeti nedeniyle veli öğrencilerimizin yüksek teveccüh gösterdikleri yapılan araştırmalar sonucu saptanmış bir gerçektir." denildi.

Devletin noksanlarından kaynaklanan problemlerin çözümünde yeni alternatifler geliştirmeden, velinin elindeki tek alternatifi alınmanın doğru olmadığı belirtilen açıklamada,

"Bu olumlu öğrenme ortamındaki sinerjiyi eğitimin tümüne yaymak hedeflenmelidir." denildi.

Açıklamaya şöyle devam edildi:

"Dershaneler öğrencilerden kaynaklanmayan sistemden kaynaklanan eğitim öğretim eksikliklerini tamamlayan tek alternatiftir.

Okullar, öğretmenler arasındaki farklardan doğan öğrenme noksanlıklarını tamamlayacak bir yöntem geliştirmeden, yapılacak ders haneler ilgili tasarruf üniversitelerde ciddi şikayetlere yol açacaktır.

Dershanelerin yokluğunda dar ve orta gelirli vatandaşlarımızın çocuklarını iyi bir okula yerleştirmek için özel ders aldırmak zorunda kalacakları ve bunun onlara daha pahalıya mal olacağı açıktır.

Dershanelerin yokluğunda ortaya birtakım kaçak kurumlar veya bürolar yaygınlaşacak, maliyetler yükselecek, hizmet daha pahalı olacak, vergi vermeyen, denetimden uzak bu tür "eğitim faaliyetleri"yle ortaya daha fazla problem çıkacaktır." denildi.

Açıklamada, hiçbir ailenin bireysel özgürlüğü olan tek destek eğitimini kaçak faaliyet yapan yerlerden daha pahalıya almak zorunda bırakılmamasına dikkat çekildi.

Açıklamanın sonunda dershanelerin fırsat eşitliğini bozduğu iddiası nedeniyle sistem dışında tutulmasının fırsat eşitliğini ortadan kaldırma yacağını, üstüne, fırsat eşitsizliğinin daha da açılmasına neden olacağı belirtilirken;

"Çünkü ekonomik imkanı olanlar özel ders ve ek destek alarak diğerlerinin önüne geçeceklerdir" denildi.

Toplantıya, Birey Dershanesinden Hasan Çetin, Fem Dershanesi'nden Hüseyin Topdağ, Pi Analitik Dershanesi'nden Adil Gün gör, Kültür Dershanesi'nden Hüseyin Solakçı ve Gemlik 2000 Dershanesi'nden Serkan Çakallı katıldılar.

Türk - Japon Kültür Vakfı Yönetim Kurulu üyeleri, Japonya'nın Fukuşima Kenti ile Gemlik'in kardeş şehir olmasını istiyorlar..

Japon heyeti Belediye'yi ziyaret etti

Türk-Japon Kültür Vakfı Yönetim Kurulu üyeleri, Belediye Başkanvekili Refik Yılmaz'ı makamında ziyaret etti.

Türk-Japon Kültür Vakfı Yönetim Kurulu üyeleri Saadet Ünlüsoy, Junji Mizohata ve Tomoya Hiramatsu Belediye de karşılıklı bilgi alışverişinde bulundu.

1987 yılında kurulan vakfın sadece kültürel değil, ticari ilişkileri de geliştirme misyonunu üstlendiğini dile getiren vakıf üyeleri, Japonya'nın Fukuşima Kenti ile Gemlik'in kardeş şehir olma konusunda da girişim başlatabileceklerini söylediler.

Gemlik'in depremselliği ile Japonya'nın depremselliğinin paralel risk ve özellikler taşıdığına dikkat çeken heyet, Japonya'nın Deprem Tecrübeleri ve Deprem mücadele yöntemlerini de Gemlik ile paylaşabileceklerini ifade ettiler.

Gemlik'e gelmeden önce İstanbul ve Yalova'da Tekstil, elektrik, elektronik sektörü ve Arıtma Tesisleri ile çinicilik sektörü konusunda girişimlerde bulunup, incelemelerde bulunan Japon Heyeti, Gemlik'te de zeytin ve zeytinyağı konusunda bilgiler aldılar.

Gemlik'in doğal güzellikleri konusunda da fikir sahibi olan heyet, Gemlik Belediye Başkanvekili Refik Yılmaz ile de sohbet ederek, ilçeye yönelik hizmet, yatırımlar ve depremsel faaliyetler konusunda görüş alışverişinde bulundular.

Gemlik'in çok güzel ve özel bir şehir olduğunu coşku dolu bir dille aktaran heyet, Gemlikliler ile temasları daha sıklaştırmak istediklerini bildirdiler. Japonya'nın Fukuşima Kenti ile Gemlik'in hem doğa hem de depremsellik fay hatları riski açısından büyük benzerlikler taşıdığını anlatan Japon Heyeti, kültürel ve ticari işbirliklerinin yanı sıra, deprem konusunda da işbirliği ve ortaklık çağrısında bulundu.

Türk-Japon Vakfı Yöneticilerini Gemlik'te ağırlamaktan büyük mutluluk duyduğunu ifade eden Belediye Başkanvekili Refik Yılmaz'da, Türkler ile Japonların tarihi bağlarının, sevgi ve saygı ilişkilerinin güçlü olduğuna dikkat çekti.

Fay Hatları, Deprem sellik, Zeytin ve Zeytinyağı Ticareti konusunda işbirliğine açık olacaklarını açıklayan Refik Yılmaz, Fukuşima ile kardeş şehir olma yönündeki talebinde değerlendirilmeye alınacağını kaydetti.

Heyetler arası diyalog, gezi, araştırma, inceleme, işbirliği ve tecrübelerden yararlanma konularında da destek verebileceklerini bildiren Gemlik Belediye Başkanvekili Refik Yılmaz, inşaat sektörü açısından da ilişkilerin sağlıklı yürümesinin önemine vurgu yaptı.

Japon Heyetin, Türkiye Temsilcileri ile birlikte önümüzdeki aylarda da Gemlik'e gelecekleri açıklandı.

Manevra yaparken 4 yaşındaki kızını ezdi

Bursa'nın merkez Osmangazi İlçesi'nde hurda toplayarak geçimini sağlayan 32 yaşındaki Deniz Gezer, kamyonetini park etmeye çalışırken geldiğini fark etmediği 4 yaşındaki kızı Zerda Gezer'i ezdi. Ağır yaralı olarak hastaneye kaldırılan Gezer, kurtarılamadı.
Kaza, dün saat 16.00 sıralarında Osmangazi İlçesi Çukurca Mahallesi'nde meydana geldi. Hurda ve karton toplayarak geçimini sağlayan Deniz Gezer, işten döndükten sonra 10 SR 970 plakalı kamyonetini evinin önüne park etmek istedi. Babasının gören Zerda Gezer, araca doğru koştu. Kızını fark etmeyen Deniz Gezer, manevra yaparken Zerda Gezer kamyonetin arka tekeri altında kaldı. Çekirge Devlet Hastanesi'ne kaldırılan Zerda Gezer, yapılan müdahaleye rağmen kurtarılamadı.

Nişanından bir gün sonra evinde ölü bulundu

Bursa'nın merkez Osmangazi İlçesi'nde, nişanından sonra kendisinden haber alınamayan 27 yaşındaki Selim Sargın, yalnız yaşadığı evinde ölü bulundu. Odasında iki boş bonzai paketi bulunan Sargın'ın cesedi, kesin ölüm nedeninin belirlenmesi amacıyla Bursa Adli Tıp Kurumu'na kaldırıldı.
BİR GÜN ÖNCE NİŞANLANMIŞTI
Merkez Osmangazi İlçesi Kemerçeşme Mahallesi Manolya Sokak'ta oturan ve günübirlik işlerde çalışan Selim Sargın, önceki gün Y.K. adlı genç kızla nişanlandı. Nişandan sonra arkadaşlarıyla birlikte eğlenen Selim Sargın, eve gideceğini söyleyerek arkadaşlarından ayrıldı.
YERDE ÖLÜ BULUNDU
Dün gün boyunca Selim Sargın'dan haber alamayan yakınları durumu polise bildirdi. Polis tarafından akşam evin kapısının açılması sonucu Sargın, yatak odasında yerde ölü olarak bulundu. Evde yapılan incelemede, iki boş bonzai paketi bulundu.
UYUŞTURUCU KULLANDIĞI AÇIKLANDI
Cumhuriyet Savcısı'nın incelemesinin ardından Selim Sargın'ın cesedi kesin ölüm nedeninin bulunması amacıyla Adli Tıp Kurumu morguna kaldırıldı.
Endüstri Meslek Lisesi mezunu olan ve poliste uyuşturucu madde kullanmaktan suç kaydı bulunduğu öğrenilen Selim Sargın'ın ölümüyle ilgili çok yönlü soruşturma sürdürülüyor.

Eskort kızla ilişki sonrası gaspa 4 tutuklama

Bursa'da internete verdiği ilanla para karşılığı erkeklerle ilişkiye giren 'İlkem' takma adlı 24 yaşındaki S.K.'nın evine müşteri olarak gelen ve kadının cep telefonu ve 1500 lirasının alındığı iddiasıyla gözaltına alınan 4 şüpheli sevk edildikleri nöbetçi mahkeme tarafından tutuklandı.
Olay, merkez Nilüfer İlçesi'ndeki Görükle Mevkii'nde meydana geldi. Eskort sitelerine fotoğraflı ilanlarını bırakan ve kiraladığı apart dairede 1.5 yıldır erkeklerle para karşılığında ilişkiye giren S.K.'nın son müşterileri hırsızlıktan sabıkalı 26 yaşındaki H.K., 28 yaşındaki A.Ş., 26 yaşındaki M.A. ve 31 yaşındaki S.Y. oldu. H.K., iddiaya göre 200 liraya anlaştığı S.K. ile ilişkiye girdi, diğer 3 kişi ise, salonda arkadaşlarını bekledi. İlişki sonrası S.K.'ya bıçak çeken 4 kişi, 1500 lirası ve cep telefonunu alarak evden ayrıldı. Polise haber veren S.K.'nın şikayeti üzerine polis dört şüpheliyi dün sabah saatlerinde gözaltına aldı.
Emniyet Müdürlüğü'ndeki ifadelerinde suçlamaları kabul etmeyen 4 şüpheli dün gece sevk edildikleri nöbetçi mahkemece 'Yağma' suçundan tutuklandı.

Minibüsle Çarpışan Motosiklet Sürücüsü Yaralandı

Bursa'nın İnegöl ilçesinde, minibüs ile çarpışan motosiklet sürücüsü ağır yaralandı. İnegöl'den Alanyurt istikametine seyir halinde olan Yakup Şahin idaresindeki motosiklet, Yenişehir istikametinden gelip Yeni Mahalle Ertuğrulgazi Caddesi'ne dönen C.Y. yönetimindeki Telekom'a ait minibüs ile kafa kafaya çarpıştı. Çarpmanın etkisi ile yere düşen motosiklet sürücüsü ağır yaralandı. Yaralı sürücü 112 ekibinin ilk müdahalesinin ardından İnegöl Devlet Hastanesi'ne kaldırıldı. Kazayla alakalı tahkikat sürüyor

Mudanya Belediyesi yolsuzluk soruşturmasında 4 tahliye

Mudanya Belediyesi'ne 'yolsuzluk' iddiasıyla düzenlenen operasyonda tutuklanan 16 kişiden, 4 kişi tahliye edildi.
Mudanya Belediye Başkan Yardımcısı K.S'nin de aralarında olduğu 4 kişi tutuksuz yargılanmak üzere serbest bırakıldı.

Gemlik Körfez
GEMLİK'İN İLK GÜNLÜK SİYASİ GAZETESİ

Güne Bakış

Kadri GÜLER
kadri_guler@hotmail.com

Yarım günlük kayıp...

UEDAŞ teknik ekibi, başka bir hattan bizim bölgeye elektrik bağlayarak sorunu geçici ola rak giderdi.

Hiç bir açıklama yapılmadan, Gazhane Caddesi ve civarı yarım gün işkaybına neden oldu.

Birara İstiklal Caddesinde de elekrtikler "pat" diye gitti.

Bankaların ve jeneratörü olan işyerleri sorunu giderdi.

Neyseki İstiklal Caddesindeki kesinti çok sür medi.

Arızanın giderilmesi sırasında çalışmaları izledim.

Elektrik kablosu kopmuş. Nedenini sorduğumda, kablonun korumaya alınmadan üzerinin örtül düğü, büyük taşların kabloyu ezerek kopmasına neden olduğunu söylediler.

Yüzlerce işyeri yarım gün elektriksiz kaldı, iş üretemedi.

Bunun sorumlusu kim?

İşi yapan müteahhit mi?

Telekom mu?

İşi kontrol etmeyen BUSKİ mi?

Kim?

Herhalde bizler değiliz.

Bunlar sorgulanmalı..

Böyle bir durum gelişmiş bir ülkede yaşanır mı?

Yaşanmaz.

Bu durumu yaratanlara ne gerekirse yapılır.

Bizde ise, yapanın yanında kalır.

GARİBAT SAİT ÖLDÜ...

Gemliklilerin yakından tandığı bir isim Sait Çakır.

Soyadını ben de öldükten sonra öğrendim.

Sait, geçliğinden beri, cenazelerin arkasından tabut taşıyan, cenazesi olanlara yardım edip, eline sıkıştırılan üçbeş kuruş ile avunan, pazar dan evlere yük taşıyan bir garipti...

Sait, yaşlandıkça artış iş yapamaz hale geldi.

Dost bildiği, tanıdık bildiği kapıları çalıp, sıkıla sıkıla yardım istedi.

Bana da uğrardı zaman zaman.

Geçtiğimiz hafta Halitpaşa Mahallesi'ndeki gazetemize abone olan esnafa gazete götürdü ğümde, Said'in Kaymakamlıkça yaptırılan evinde çok kötü durumda olduğunu söylediler.

Kendine bakamadığını, mutlaka bir bakımevinde bakılması gerektiği üzeride durdular.

Sonra Said'e yiyecek götürdüler.

Hastaneye kaldırıldığını duymuştum Sait'in..

Çok yaşamayacağını söylüyordu esnaf arka daşlar.

Son günlerinde, hiç olmazsa devlet himayesi ne alınması için çok uğraştıklarını söylemeleri ne karşın, destek görmediklerini ve hep avutul duklarını anlattılar.

Sait artık yok.

Dün toprağa verildi.

Gemlik bir garibini daha kaybetti.

Gemlik'te bizim bilmediğimiz nice Saitler var.

Bu ay Belediye Meclisi'nde Huzurevi yapılması konusunda Başkanvekilinin getirdiği öneri güzeldi.

Kurşunlu da Bursa Kızılay Derneği'nin yaptır dığı Bakımevi'nin işletilemediği, Belediyenin bu rayı işletmesinin istendiği açıklanmıştı.

Bir vatandaşımızın Huzurevi yapımı için Beledi yeye bağışladığı 500 bin lira paranın burada kullanıyabileceği fikri güzeldi.

Elimizi çabuk tutup, bu fırsatı iyi değerlendir meliyiz.

Gemlik artık Türkiye'nin bir çok ilinden büyük bir ilçe.

Gemlik'e huzurevi kazandırmak için herkez üzerine düşeni yapmalı.

Nice Saitler bunu bekliyor.

Gemliklilerin yakından tanıdığı gariban Sait artık aramızda değil

Sait Çakır vefat etti

Gemliklilerin yakından tanıdığı "Gariban Sait" yakalandığı hastalıktan kurtulamayarak vefat etti.

Geçimini pazardan taşıdığı eşyalar ilesağlayan bir zamanlarda mezarlıklara tabut taşıyarak yaşamını sürdüren Sait Çakır, yoksulluk ve sefalet içinde hayatını kaybetti.

Geçtiğimiz hafta kaldığı evde rahatsızlığı artan Çakır, Halit Paşa Mahallesi esnafının yardımlarıyla Gemlik Muarrem Ağım Devlet Hastanesi'ne kaldırılan Sait Çakır, resmi kurumlara başvurarak kendine bakamadığını ve Huzur evine kaldırılmasını istemişti.

Halitpaşa Mahallesi esnafı, Sait Çakır için şunları söyledi: *"Gemlik de ne Kaymakamlık, ne Sosyal Yardımlaşma Vakfı, ne Hastane, ne de Belediye, ne de kurum ve kuruluşlar, Gemlikimizin ihtiyacı olan insana yatırım yapmıyorlar. Sait arkadaşımız için çalmadığımız kapı kalmadı. Bakımını üstlenen bizler olduk. Bizler koşuşturduk. Yakınları koşuşturdu. Ancak bir huzur evine yerleştiremedik. Ölümünü bekliyorduk. Ama böyle olmamalıydı. Gemlik de yaşayan Gemlikliler olarak, Gemlik'imize yakışır bir huzurevi ve kimsesizleri, ihtiyaç sahipleri toplayacak bir merkez kurulmadığından dolayı tüm yet kilileri bu konuya duyarsız kaldıklarından dolayı kınıyo ruz"* dediler.

Kablo koptu, işyerleri yarım gün elektriksiz kaldı

Dün, Çarşı Deresi PTT Köprüsü girişinde bulunan yeraltı elektrik kablolarının kopması sonucu, Gazhane Caddesi sabah erken saatlerinde 11.30'a kadar elektriksiz kaldı.

Bir ay önce köprü girişindeki TELEKOM'a ait kabloların bağlantısı sırasında ortaya çıkan elektrik kablosu, koruma altına alınmadan üzerini taş - toprakla kapatılmıştı. Aradan bir ay geçmeden, üzeri kapatılan kablonun kopması sonucu, bölge elektriksiz kaldı.

UEDAŞ teknik ekibi uzun süren çalışmalar sonunda başka kaynaktan bölgeye elektrik verdi. Ancak, saat 11.30 oldu. Bu arada bölgedeki tüm iş yerlerinde hayat durdu.

Akşam saatlerine kadar sürdürülen çalışmalar sonucu kablolar bağlandı bu kez elektrikler tek farz olarak gelmesi gazetemizin de baskı işini aksattı.

MHP adayı Bıyıklı durmak bilmiyor

Milliyetçi Hareket Partisi Gemlik Belediye Başkan adayı Adnan Bıyıklı, sivil toplum kuruluşlarını ziyaretlerine devam ediyor. Gemlik Üniversitesi Yaşatma Derneği'ne konuk olan Adnan Bıyıklı, "Derdimiz çok, derdimizi Gemlik hakına anlatacağız. Ceketimi assam kazanır' düşüncesinde olanlara da, en büyük dersi 30 Mart günü vereceğiz." dedi.

Gemlik Üniversite Yaptırma, Yaşatma ve Koruma Derneği Başkanı Hasan Başaran ise, "Ben inanıyorum ki, şu an Yerleşke'nin bulunduğu yer, bağımsız Üniversite olacak. Genel seçimlerde kime oy verirsek verelim, Gemlik'te yerel seçimlerde, kişiyi ve güvenilirliği ön planda tutmamız gerekir." şeklinde konuştu.

MHP Belediye Başkan adayı Adnan Bıyıklı ziyaretlerini hızlı bir şekilde sürdürüyor.
Gemlik Üniversite Yaptırma Yaşatma ve Koruma Derneği'ni ziyaret eden Bıyıklı, Dernek Başkanı Hasan Başaran ile görüştü.
Başaran, *"Gemlik için böyle bir oluşum içerisinde bulunmaktan mutluluk duyuyorum. Siyasi görüşlerimiz farklı olsa da, bu konuda en büyük desteği hep MHP'den gördüm. Bu nedenle, MHP teşkilatına ayrıca teşekkür ederim. Derneğimiz siyaset üzerindedir. Bağımsız Gemlik Üniversitesi için mücadele verdik olmadı. 57. Hükümet devam etse, Gemlik bağımsız üniversitesine kavuşmuş olurdu. Ama ben inanıyorum ki, şu an Yerleşke'nin bulunduğu yer, bağımsız Üniversite olacak. Genel seçimlerde kime oy verirsek verelim, Gemlik'te yerel seçimlerde, kişiyi ve güvenilirliği ön planda tutmamız gerekir. Yerel seçimlerde de siyasi kimlik bir tarafa bırakılmalıdır"* dedi.

DERDİMİZ ÇOK
MHP Belediye Başkan adayı Adnan Bıyıklı ise konuşmasında şunları söyledi: *"Derdimiz çok. Derdimizi Gemlik halkına anlatacağız. 'Ben en iyisini bilirim' düşüncesine karşıyız. Biz, Gemlik ile birlikte karar almak istiyoruz. Gemlik'te yaşayanların da Gemlik'in geleceğine karar verme hakları olmalı. Gemlik'te malzeme çok, yeter ki kullanmayı bilelim. Üniversite konusu yönetime geldiğimiz de önceliklerimizin başında yer alacak. Gemlik gibi bir ilçe de bağımsız Üniversitenin olması gerekir. Siyasi nezaketimizi hiçbir zaman bırakmayacağız. Yapılanları eleştirmek yerine yapılması gerekeni ve yapacaklarımızı dile getireceğiz. 'Ceketi assam kazanır' düşüncesinde olanlara da, en büyük dersi 30 Mart günü vereceğiz. Türk milleti, sandal ye koltuk veya ceket değildir"* MHP İlçe Başkanı Osman Durdu ise konuşmasında, geçen yerel seçimlere vurgu yaparak *"Kendine çok güvenenler, başkan seçileceğini iddia edenler, 30 Mart günü en büyük mağlubiyeti ile karşılaşacaktır"* dedi.

SP adayı Özmen'den CHP ve MHP'ye nezaket ziyareti

Saadet Partisi Belediye Başkan Adayı Sedat Özmen, İlçe Başkanı Ahmet Vakkas Yıldız ve Yönetim Kurulu Üyeleri, Cumhuriyet Halk Partisi İlçe Başkanı Mehmet Sertaslan ve Yönetim Kurulu üyelerini ziyaret etti. Ziyarette konuşan Sedat Özmen, *"Önümüzde yerel seçim var, bu anlamda ilçemizde güzel bir yerel seçim atmosferi oluşsun. Gemlik'imiz kazansın diye siyasi partileri ziyaret etmek için yola çıktık. Siyasi partilerin birbirleri ile yakınlıkta bulunmaları ülkemiz ve milletimiz için bir yakınlaşma sağlar. Hizmetin oluşmasında fikirlerin paylaşılmasına olanak sağlar. Bu vesile ile hem daha da yakından tanışmış hem de bundan sonra ki fikirlerimize sıcaklık sağlamış oluyoruz. Bizlerin derdi, Gemlik adına en iyi şekilde hizmet etmek, ayrım yapmaksızın Gemlik için büyük düşünerek el birliğiyle çalışabilmektir."* dedi.

BAŞKA GEMLİK YOK
Ziyaretten memnuniyeti dile getiren CHP İlçe Başkanı Mehmet Sertaslan da konuşmasında, *"Partimiz de sizleri görmekten dolayı onur ve gurur duyduk. Her konu tartışılırdı. Seslendirilmesi gerekir. Ülkemizde ve ilçemizde son gelişmeler ile ilgili sıkıntıları hepimiz biliyoruz. Hiç kimse bunları göz ardı edemez. Bu anlamda birlikte hareket etmek istememiz güzel bir davranıştır. Bu işler eskisi gibi temiz ve kolay değil. Bu ülke de politika ve siyaset yapmak kolay değil. Türkiye'de değişim yaşıyor. Her gün okuyor ve görüyoruz. Sizlerle, farklı siyasi görüşlere sahip olsak da, memleketin birliği, toprakların bütünlüğü için çalışan siyasi partileriz. Tek amacımız, ilçemizin ve ülkemizin menfaatleri doğrultusunda çalışmaktır. Kimse sanmasın bu meydan boş değil. Vatanseverler hangi partiden olursa olsun görev başında. Bizlerin gidebileceği başka yer yok. Bizler, Gemliksiz yapamayız. Başka Gemlik yok. Gemlik'i düştüğü bu kötü durumdan bizden başka kurtaracak kimse de yok. Gemlik için birlikte çalışmalıyız. Halkımıza kentsel dönüşümün önemini, deprem vurgusunu özellikle yaparak anlatmalıyız. Bütün siyasi partilerin amacı kentsel dönüşümü uygulamak olmalıdır. Ama ilk önce halka rantsal değil, kentsel dönüşüm için el ele vereceğimize inandırmalıyız. Gemlik'in artık fazla zamanı kalmamıştır. İlçemize sıkıntı veren tüm sorunları, planlanıp çözümlenmelidir. Sık sık fikir alışverişi yapmalıyız. Gemlik ne istiyor danışmalıyız, sormalıyız, sorgulamalıyız. Kocaman bir aile olarak yaşadığımız kentimizi cennete çevirmeliyiz. Danışmaktan korkan adamın kulağının arkasında bir şey vardır."* dedi

Ziyaret yerel seçimlere yönelik konuşmalarla hoş bir sohbet havasında devam etti.
Özmen ve Yıldız daha sonra MHP İlçe yöneticilerini ziyaret ettiler. Özmen, MHP ziyaretinde yaptığı konuşmada, *"Gemlik'te önemli bir misyonu yüklenmiş durumda. Özellikle teşkilat olarak öncelikle Gemlik'imize ve ülkemize örnek teşkilat olma gayreti içerisindeyiz. Bunun başında ise rahmetli hocamızın bize öğretmiş olduğu siyasi nezaket ve üslup gerçekten önem arz ediyor. Son dönemlerde ülkemizin birlik ve beraberliği açısından bizlerin üzerine düşen önemli vazifeler var. Bizler bu noktada Saadet Partisi olarak diyoruz ki, bütün siyasi partilerimiz bizler için bir değerdir, önemlidir ve milletimiz açısından da seçimler öncesinde örnek davranışları birbirimize karşı göstermek zorundayız."* dedi.

ANKARA
LOKANTASI VE İŞKEMBECİSİ

SULU YEMEK ÇEŞİTLERİ
IZGARA ÇEŞİTLERİ
İŞKEMBE ÇORBASI
AYAK PAÇA
KELLE PAÇA
DAMAR TUZLAMA
EDİRNE TAVA
ARNAVUT CİĞERİ
PİDELİ KÖFTE

GECE SAAT 01.00'E KADAR AÇIĞIZ

Gazhane Cad.
No : 22 GEMLİK
(Ömürlü Pastanesi)
0 532 434 89 55

KPSS'ye giren adaylar dikkat!

Ortaöğretim, ön lisans ve lisans düzeyleri ayrı olmak üzere tercih yapılabilecek kadro ve pozisyonların bulunduğu tercih kılavuzu ile Kamu Görevlerine İlk Defa Atanacaklar İçin Yapılacak Sınavlar Hakkında Genel Yönetmelik hükümleri uyarınca bazı kamu kurum ve kuruluşlarının kadro ve pozisyonlarına yerleştirme yapmak amacıyla adaylardan tercih alınacak. Başlayan tercihler, 27 Kasım günü sona erecek. Adaylar, kadro ve pozisyonları belirlendikten sonra 30'u geçmemek üzere istek sırasına göre tercihlerini yazacak.

ELEMAN

ESNEK ÇALIŞMA SAATLERİNE UYGUN
MAKAM ŞOFÖR VE
MEKANİK BAKIM USTASI
KAYNAK USTASI
ELEKTRİK TEKNİKERİ
ARANIYOR

VERONA MERMER
Yalova Yolu 2. KM.
GEMLİK
Tel : 514 20 21

ELEMAN

FİRMAMIZDA ÇALIŞACAK
DENEYİMLİ
BAY VE BAYAN GARSONLAR
İLE
KASAP ARANIYOR

GÖLYAKA ŞENGÜR PETROL
ŞAHİN'İN YERİ
0 535 717 14 25

ELEMAN

FİRMAMIZDA ÇALIŞACAK
DENEYİMLİ
FORKLİFTÇİLER
ARANIYOR

AĞDEMİR GÜMRÜKLEME
TAH. TAAH. NAK. GÜM.
TAAH. GIDA HYV. TEMİZ. HİZ. İTH.
İHR. SAN. TİC. LTD.ŞTİ
Gemport Liman Sahası
Tel : 524 75 24

ELEMANLAR ARANIYOR

FİRMAMIZ ÜRETİM
BÖLÜMÜNDE ÇALIŞACAK
BAY VE BAYAN
ELEMANLAR ARANIYOR
Müracaatların şahsen yapılması rica olunur.

ÖZ-BİR A.Ş.
Yeni Yalova Yolu 3. Km.
GEMLİK
Tel : 0 224 513 45 79
Fax : 0 224 513 49 91

KAŞEDE BEKLEMEK YOK

KALİTELİ KAŞELER
UYGUN FİYATLARLA
GÜN İÇİNDE TESLİM EDİLİR

GÜLER AJANS
MATBAACILIK - YAYINCILIK - REKLAMCILIK
İstiklal Caddesi Bora Sokak No : 3/B GEMLİK
Tel : (0.224) 513 96 83 Fax : 513 35 95

TEMA "SUYUNU BOŞA HARCAMA"
TEMA Vakfı tarafından başlatılan "Suyunu Boşa Harcama" kampanyasına su tüketiminin önlenmesi için siz de katılın

Gemlik Körfez ABONE OLDUNUZ MU?
ABONE OLUN OKUYUN OKUTUN

Gazilerden teşekkür plaketi

Bursa Muharip Gaziler Derneği Başkanı Muzaffer Uyar, Bursa ve Gemlikli Muharip Gazilere destek çıkan Gemlik Kaymakamı ve Belediye Başkan vekiline teşekkür plaketi verdi.
Kaymakam Cahit Işık'ı makamında ziyaret eden gaziler, gazileri karşı gösterdikleri destek nedeniyle teşekkür ettiler.
Kaymakam Cahit Işık'da gösterdikleri vefadan dolayı gazilere teşekkür etti.
Gemlik Belediye Başkanvekili Refik Yılmaz'ı makamında ziyaret eden Bursa Muharip Gaziler Dernek Başkanı Muzaffer Uyar, Dernek Teşkilatlanma Sorumlusu Çetin Dizdaroğlu, Gemlik Şube Başkanı Kadir Tan ve Muhasip üye Ergin Altındağ ile birlikte Yılmaz'a teşekkür plaketi sundular.

100. yıl Okulu'nda aşure günü

100. Yıl İlkokulu-Ortaokulu'nda Okul Aile Birliği Üyeleri, öğretmen ve öğrencilere aşure dağıttı.
Öğrenciler, öğretmenler ve veliler arasında birlik ve beraberliği sağlama ya yönelik düzenlenen etkinliğe Azot Gübre Fabrikası lojmanlarında oturan aileler de katıldı.
Okul Aile Birliği üyeleri ile Öğretmenlerin birlikte dağıttığı aşure öğrenciler ve veliler tarafından okul bahçesinde yendi.
Dağıtım töreninde konuşan Okul Müdürü Hayrettin Minare, *"Böyle anlamlı etkinliği düzenlemek bizleri daha da birbirimize kenetler, birlik ve beraberliğimizi güçlendirir, dolayısı ile bu güçlü dayanışma öğrencilerimize yansır ve başarımız daha da üst sevilere çıkar. Okullar Hayat Olsun diyoruz, işte bu etkinliklerle okullarımız hayat bulacaktır. Kaybolmaya yüz tutan bir çok değerlerimiz gibi "Aşure" de kaybolmasın. Kimsesizlerin kapısı çalınsın, aşure dağıtırken hatırını sormaya fırsat oluşsun. Emeği geçen herkese ve özellikle Okul Aile Birliği Üyelerine teşekkür ediyorum."* dedi .
Daha sonra Azot Gübre Fabrikası yemekhanesinde hazırlanan aşure kazanı açılarak öğrenci ve velilere dağıtıldı.

Gemlik Körfez
GEMLİK'İN İLK GÜNLÜK SİYASİ GAZETESİ
ABONE OLDUNUZ MU?
ABONE OLUN OKUYUN OKUTUN

Kaçak avlananlara yönelik su ürünlerine 10 bin 796 denetim

Gıda Tarım ve Hayvancılık Bakanlığı, su ürünleri av sezonunun başladığı 1 Eylül ile 9 Kasım 2013 tarihleri arasında 10 bin 796 noktada denetim gerçekleştirdi.
Bu kapsamda 54 ton su ürününe, 1 adet balıkçı gemisine ve kullanımı yasak 102 adet (197 bin 800 m.) misina ağı ile 99 adet muhtelif av aracına el konulduğu belirtildi.
Bakanlıktan yapılan açıklamada, ülke genelinde balıkçıların avlanma araçları ve avlanma yöntemleri başta olmak üzere, avlanan balık türlerinin boy, avlanma zamanını kontrol etmek amacıyla su ürünlerinin karaya çıkış noktaları, balıkçı gemileri, yol güzergahları, işleme tesisleri, soğuk hava depoları ile toptan ve perakende satış yerlerinde 10 bin 796 denetim yapıldığı belirtildi.
Denetimlerde başta midye, istavrit, bakalyaro ve lüfer olmak üzere 54 ton su ürününe, 1 adet balıkçı gemisine ve Tebliğ ile kullanımı yasaklanmış, 102 adet (197800 m) misina ağı ile 99 adet muhtelif av aracına el konuldu.
Kuralları ihlal ettiği tespit edilen 234 kişi ve işyerine toplam 207 bin 181 TL. idari para cezası kesildiği açıklandı.
Bakanlık İl Müdürlüklerince yapılan rutin denetimlere ek olarak balık hali bulunan ve geçtiğimiz av sezonunda yasadışı avcılık yapıldığı yönünde şikayetlerin geldiği Mersin, Adana, Hatay, Balıkesir, Bursa ve İzmir illerinde ayrıca denetim yapıldı.
Farklı İl Müdürlükleri personelinden oluşan ekiplerin yaptığı bu illerdeki 853 toplu denetimde 4,5 ton su ürününe el konulurken, 62 kişi/işyerine 50 554 TL idari para cezası uygulandı.
Denetimde yetkisi olan Sahil Güvenlik, Jandarma, Emniyet Güçleri ve Belediye Hal ve Zabıta Müdürlükleri personelinden de zaman zaman destek alınarak denetimlere devam edildiği belirtildi.

Türkiye, Kadın Girişimcilikte Sınıfta Kaldı

Türkiye'nin kadın-erkek eşitliğinde dünya sıralamasında 134 ülke arasında 126. sırada olduğu bildirildi.
Dünyada 123 ülkede aynı anda kutlanan 'Global Girişimcilik Haftası' kapsamında, Bursa'da 21 Kasım 2013 Perşembe Günü 'Türkiye'de Kadın Girişimcinin Rolü' konulu bir panel düzenlenecek.
Uludağ Üniversitesi İİBF Öğretim Üyesi Prof. Dr. Bilçin Meydan'ın moderatörlüğünde yapılacak panelde; Yazılım Sanayicileri Başkan Yardımcısı Zeynep Sarılar, Biotekno Kurucu Ortağı Betül Helvacı ve BRN Yatak Genel Müdürü Berna İlter konuşma yapacak.
Programla ilgili BTSO binasındaki toplantıda konuşan Bursa Kadın Girişimciler Kurulu İcra Komitesi Başkanı Emine Örnek, tüm girişimcileri panele davet etti.
Kadınların daha iyi bir dünya, kalkınmış bir Türkiye için çalıştığını belirten Örnek, Türkiye'de 22 milyon çalışandan 7 milyonunun kadın olduğunu anlattı.
Türkiye parlamentosunda kadın milletvekili oranının yüzde 14.2 olduğunu kaydeden Örnek, hükümetteki 26 bakandan birinin, 2 bin 924 belediye başkanının sadece 26'sının kadın olduğuna işaret etti

Gemlik Belediyespor : 58 Bursa Gelişim Spor Kulübü: 42

Bursa erkekler basketbol yerel liginde mücadele eden Gemlik Belediyespor Genç erkekler Basketbol takımı kendi sahasında Bursa Gelişim spor klübü basketbol takımını 58-42 mağlup etti.
Maça iyi başlayamayan Belediye sporlu basketbolcularımız ilk periyodu 7-13 geride tamamladı. İkinci periyotta da üstünlük kuramayan basketbolcularımız ilk yarıyı 22-28 mağlup tamamladılar. Üçüncü periyotta tam saha baskı ile başlayan ve rakibine fırsat vermeyen taraf Gemlik Belediye sporlu basketbolcular olunca 38-34 öne geçerek moral buldular. Son periyotta ise baskıyı daha da arttıran basketbolcularımız sahadan 16 sayı farkla galip ayrıldılar. Maçta Ozan ZADEOĞ LU (1 sayı), Tolgahan EVCİL (3 sayı), Hakkı Can KUBULAN (sayı), Süleyman ÖZAY (11 sayı), Kasım Ahmet TOKGÖZ (7 sayı), Burak BOZKURT (10 sayı), Batuhan AYDIN (9 sayı), Erdinç GÜRKAŞ (13 sayı), Emre Oytun GÜLENÇ (4sayı), Emir SANCAR (sayı) ile oynayarak galibiyeti getirdiler.
Basketbol şube sorumlusu İbrahim Tokgöz, *"Zor bir maç oldu. Maça iyi başlayamadık. Oyuncularım üzerlerindeki baskıyı atamadılar ve ilk iki periyot çok kötü mücadele ettiler. Üçüncü ve dördüncü periyotlarda gerçek güçlerini ve mücadele ruhlarını sahaya yansıtan oyuncularımı kutlu yor, bundan sonraki maçlarda da başarılarının devamını temenni ediyorum."* dedi.

GEMLİK BELEDİYE SPOR: 43
MG SPOR KULÜBÜ: 36
Bursa erkekler basketbol yerel liginde mücadele eden Gemlik Belediyespor Yıldız erkekler Basketbol takımı Gemlik Atatürk Spor Salonu'nda oynadığı zorlu mücadelen galip ayrılmasını bildi. Maça iyi başlayan belediyespor ilk periyodu 7-4 önde tamamladı.
İkinci periyot ta aynı oyununu sürdüren takımımız ilk yarıyı 15-13 önde bitirdi.
Üçüncü periyot ta mücadele daha da artarak maç heyecanlı dakikalara sahne oldu ve 32-27 basketbolcularımızın üstünlüğü ile sona erdi. Son periyot ta hızlı hücumlarla sayı bulan ve son dakika larda kazandığı serbest atışları sayıya çeviren kaptan Ozan takım arkadaşlarıyla birlikte galibiyet sevinci yaşadılar. Maçta Kaan 16 sayı atarak galibiyette büyük rol oynadı.
Maçta kaptan Ozan ZADEOĞLU (13 sayı), Yavuz Melih ÖZGÜVEN (5 sayı), Ahmet EMRE AKTAŞ (4 sayı), Alper SARIHAN (2 sayı), Yiğitcan ÇAKMAK (3 sayı), Burak TOPOĞLU (sayı), Berkan SERTDEMİR (sayı), Ahmet Kaan GÜNAY (16 sayı) Eray ÜNAL (sayı) ile oynadı.
Basketbol şube sorumlusu İbrahim Tokgöz, *"Sahamızda galibiyet almak beni ve oyuncularımı mutlu etti. Mücadele mizi maç sonuna kadar sürdüren oyuncularımı kutlu yorum ve Hırslı oyunlarını diğer maçlarda da bekliyorum. Tofaş'ın pilot takımı olan MG Spor Kulübünün yıldız takımına karşı galibiyet almak oyuncularıma moral oldu. Hafta içi Nurullah hocamın yaptığı antrenmanların faydasını görüyoruz ve galibiyette hocamızın payı çok büyük. Emeğini bizden esirgemeyen Nurullah hocamıza kulübüm ve oyuncularım adına teşekkür ediyorum.*
Her geçen gün daha iyi maçlar çıkaracağımıza inanıyorum.
Hedef her zaman çocuklarımıza basketbolu sevdirmek ve onları spor salonlarında görmektir." dedi.

Öğretmenler Günü turnuvası tam gaz devam ediyor

24 Kasım Öğretmenler Günü müna sebetiyle İlçemizde Öğretmenler arasında Kort Tenisi, Masa Tenisi, Voleybol, Satranç , Futbol ve Ayak Tenisi müsabakaları tertip edildi. Gemlik İlçe Milli Eğitim Müdürlüğü'nün organize ettiği turnuvalar Voleybol branşı ile start aldı. 12 Kasım 2013 günü başlayan turnuvalar tüm hızıyla devam ediyor. Yaklaşık 220 öğretmenin iştirak ettiği turnuvalarda Kort Tenisi, Satranç, Penaltı atma ve Masa Tenisi branş larında dereceye giren öğretmenler belli oldu. 22 Kasım Cuma günü ATL ve EM Lisesi Spor salonunda oynanacak Final müsabakasının ardından ödül töreni yapılacak. Öğretmenlere ödüllerinin verilmesiyle yemek yenilecek. Gemlik Okul Spor ları Tertip Komitesi tarafından görevlendirilen Beden Eğitim Öğretmenleri gönüllü olarak hakemlik görevini yürütüyor.
Voleybol'da alınan sonuçlar şöyle:
Kız Teknik ve Meslek Lisesi : 2 - 0 Körfez Ortaokulu
Gemlik Anadolu Lisesi : 1 - 2 Lale Kemal Kılıç Ortaokulu
Kurtul Ortaokulu: 0 - 2 Şükrü Şenol Ortaokulu
Çınar Ortaokulu: 2 - 1 Ali Kütahya Ortaokulu
Kız Teknik ve Meslek Lisesi : 0 - 2 ATL ve EML
Gemlik Anadolu Lisesi : 1 - 2 Körfez Ortaokulu
Kurtul Ortaokulu : 0 - 2 Umurbey Celal Bayar Sağlık Meslek Lisesi
Çınar Ortaokulu : 1 - 2 Şükrü Şenol Ortaokulu
Kız Teknik ve Meslek Lisesi :2 - 0 Gemlik Anadolu Lisesi
Lale Kemal Kılıç Ortaokulu :1 - 2 ATL ve EML
Kurtul Ortaokulu : 1 - 2 Çınar Ortaokulu
Ali Kütahya Ortaokulu :0 - 2 Umurbey Celal Bayar Sağlık Meslek Lisesi
Badminton Branşında Erkeklerde; 1. Recep BOZKURT (Hisar Anadolu Lisesi), 2. Bülent KARTAL (Cumhuriyet İlköğretim Okulu), 3. Deniz KORKMAZ (Şükrü Şenol Ortaokulu).
Bayanlarda;1. Nida BOZKURT (Şehit Etem Yaşar İlköğretim Okulu), 2. Bilgen GÜLERYÜZ (11 Eylül İlköğretim Okulu) 3.Sibel AKBAŞ (Cumhuriyet İlköğretim Okulu).
Masa Tenisi Branşında Erkeklerde ; 1. Arda Nihat YILDIRIM (Ali Kütahya İlköğretim Okulu) 2. Hakan OSMANOĞLU (ATL ve EML) 3. Recep BOZKURT (Hisar Anadolu Lisesi).
Bayanlarda; 1. Neslihan ALTURAN (Çınar İlköğretim Okulu) 2.Sibel AK BAŞ (Cumhuriyet İlköğretim Okulu) 3. Nida BOZKURT (Şehit ETem Yaşar İlköğretim Okulu).
Program 19.11.2012 Ayak Tenisi ve 20.11.2012 Basket bol, 21-22-23 Voley bol müsaba kaları şeklinde devam edecek.

Vergi gelirlerinde ipi İstanbul göğüsledi

Vergi gelirlerinde ipi yine İstanbul göğüsledi. Türkiye genelinde yılın ilk 10 ayında yüzde 17.7 oranında artarak 266.3 milyar TL düzeyinde gerçekleşen vergi gelirlerinin yüzde 43.55'i İstanbul'da tahsil edildi.

BAŞKENT İKİNCİ OLDU

Yılın ilk 10 ayında Ankara 35.8 milyar TL vergi geliri, yüzde 13.45 pay ile ikinci, Kocaeli 33.4 milyon TL vergi geliri, yüzde 12.55 pay ile üçüncü oldu. İstanbul, Ankara ve Kocaeli'nde Ocak-Ekim döneminde gerçekleşen 185.2 milyar TL vergi tahsilatı, toplam tahsilatın yüzde 70'ini oluşturdu. Böylece Türkiye genelinde tahsil edilen her 100 TL'lik verginin yaklaşık 69,55 TL'si İstanbul, Ankara ve Kocaeli'nde toplandı.

ARTIŞ YÜZDE 17 ORANINDA

ANKA'nın Maliye Bakanlığı verilerinden yaptığı

hesaplamalara göre, 2013 yılı Ocak-Ekim döneminde vergi gelirleri tahakkuku geçen yılın aynı dönemine göre yüzde 16.1 oranında artarak 323 milyar 905 milyon TL olurken, vergi geliri tahsilatı geçen yılın aynı dönemine göre yüzde 17.7 oranında artışla 266 milyar 285 milyon TL düzeyinde gerçekleşti. Bu dönemde tahakkuk eden vergi gelirlerinin yüzde 82.2'si tahsil edildi. Tahsil edilemeyen vergi tutarı 57 milyar 620 milyon TL oldu. Geçen yılın aynı döneminde tahakkuk eden 279 milyar 21 milyon TL'lik verginin, 226 milyar 177 milyon TL'si tahsil edilirken, tahsil edilemeyen tutar 52 milyar 844 milyon TL düzeyinde gerçekleşmişti. Vergi tahsilatı oranı yüzde 81.1 düzeyindeydi.

VERGİ GELİRLERİNDE REKORTMEN İSTANBUL

İstanbul, yılın ilk 10 ayında 266 milyar 285 milyon TL düzeyinde gerçekleşen toplam vergi gelirlerinin yüzde 43.5'ini topladı. Ocak-Ekim döneminde İstanbul'da tahakkuk eden vergi miktarı 136 milyar 801 milyon TL düzeyinde gerçekleşirken, bunun 115 milyar 962 milyon TL'si tahsil edildi. İstanbul'un vergi gelirleri tahsilatı geçen yılın eş dönemine oranla yüzde 15.2 oranında artış gösterdi.

Kamyon alacaklar dikkat!

Sıfır otomobil alan vatandaşların trafik tescil işlemlerinin bayiide yapılabilmesi için ülke genelindeki çalışma tamamlandı.

Otomobillerden sonra sıfır kamyonların tescili de bayide yapılacak. Geçtiğimiz 23 Eylül tarihinden itibaren otomobil ve hafif ticari araç alan vatandaşlar, tescil işlemlerini tek noktadan haledebiliyor. Emniyet Genel Müdürlüğü, Araç ve Sürücü Bilgi Sistemi (ASBİS) ile Ocak 2014'ten itibaren kamyonet ve kamyonlar için de uygulanacağını açıkladı.

Emniyet Genel Müdürlüğü, ikinci el araç satış işlemlerinde olduğu gibi, tek noktadan hizmet anlayışıyla, yeni araç satın alan vatandaşların tescil işlemlerinin araç bayileri aracılığıyla gerçekleştirilmesi için gerekli alt yapının ülke genelinde tamamlandığını açıkladı. Motorlu araç üreten ya da ithal eden tüm firmaların sisteme entegre edildiğine dikkat çekilen açıklamada, Türkiye'de üretilen veya ithal edilen araçların teknik özelliklerini içeren araç uygunluk belgesi bilgileri üreticiler veya ithalatçılar tarafından Emniyet Genel Müdürlüğü bünyesinde oluşturulan ASBİS elektronik ortamda e-imzalı ve zaman damgalı olarak iletildiği hatırlatıldı. Açıklamada şu ifadelere yer verildi: "Yeni bir aracın satışı yapıldığında, satışa ilişkin bilgiler elektronik ortamda satışı yapanlar tarafından (araç bayileri) e-imzalı olarak merkezi sisteme iletilmekte ve alıcı adına tescil talebinde bulunulmaktadır. Araç ve alıcıya ilişkin bilgilerin ilgili sistemlerden doğruluğunun ve herhangi bir kısıtlayıcı hükmün bulunmadığının online olarak doğrulanması üzerine, araca tahakkuk ettirilen vergilerin ödendiği ve zorunlu mali sorumluluk sigortasının yaptırılmış olduğu ilgili kurum ve kuruluşların bilgisayar sistemlerinden yine online olarak teyit edilmektedir. Alıcı ve araca ilişkin tescile engel herhangi bir durum olmadığının tespiti halinde, alıcı adına tescil işlemi gerçekleştirilerek, satıcı bayi araç sahibine aracın tescil edildiğine ilişkin geçici bir belge vermektedir. Bayiler sistemden plaka basım fişi almak suretiyle aracın tescil plakasını şoförler odasından bastırmaktadır.

Bir ay geçerli olan bu belge ile araç kullanabilmekte, belgeler ise herhangi bir trafik tescil kuruluşundan elden alınabildiği gibi, elden alınmadığı durumlarda postayla alıcının adresine gönderilmektedir."

GEMLİK REHBERİ

GEREKLİ TELEFONLAR	
İtfaiye	110
Polis İmdat	155
Jandarma İmdat	156
Jandarma K.	513 10 55
Polis Karakolu	513 18 79
Gar. Kom.	513 12 06

KAYMAKAMLIK	
Kaymakamlık	513 10 51
C.Savcılığı	513 10 53
C.Savcı Yrd.	513 29 54
Emniyet Müd.	513 10 28

ULAŞIM	
DENİZ UÇAĞI	613 66 13
Pegasus Akmis Seyahat	614 63 62
METRO	613 12 12
Aydın Turizm	613 20 77
Büzer Turizm	612 10 72
Kanberoğlu-Esadaş	614 46 49
Anıtur	614 47 71
Kamil Koç	612 01 63

HASTANELER	
Devlet Hastanesi	517 34 00
Sahil Dev. Hast.	513 23 29
Mer.Sağ.Ocağı	513 10 68
Tomokey Tomografi	513 65 29
Konur Tıp Mrk.	514 80 88

TAKSİLER	
Körfez Taksi	513 18 21
Çınar Taksi	513 24 67
Güven Taksi	513 32 40
Gemlik Taksi	513 23 24
Manastır Taksi	517 33 94

RESMİ DAİRELER	
Telefon Arıza	121
UEDAŞ ARIZA	186
UEDAŞ İşletme	513 45 03
Statyum	514 00 95
Orm.Bol.Şef.	513 12 86
Milli Eğt. Md.	513 11 74
Halk Kütüphane	513 13 53
Askerlik Şb.	513 10 57
Karayolları	513 13 08
Lim'an Baş.	513 11 33
Mal Müd.	513 10 95
Nüfus Md.	513 37 42
Özel İd. Md.	513 15 07
Tapu Sicl. Müd.	513 14 14
Müftülük	513 13 64
Gümrük Md.	524 85 86
Ver. Dairesi Md.	513 10 92
İlçe Tarım Müd.	513 10 45
İlçe Seç. Md.	513 77 73
Halk Eğitim Müd.	513 18 46
İŞ-KUR	513 71 66

BELEDİYE	
Santral	513 45 21 -23
Başkanlık	513 45 20
Zabıta	513 24 32
BUSKİ	514 57 96
İtfaiye	513 23 25
Muhasebe Md.	513 45 21-182
Yazı İşl. Md.	513 45 21-111
Su Arıza	Yalnız 185

DENİZ OTOBÜSÜ	
Bursa	256 77 84
Mudanya	544 30 60
Yenikapı	(212) 516 12 12
Yalova	(226) 811 13 23
İDO İmam Aslan Dinlenme Tes.	513 23 94

VAPUR - FERİBOT	
Yalova	(226) 814 10 20
Topçular	(226) 363 43 19
Eskihisar	(262) 655 60 31

OTOBÜS	
Şehirlerarası	261 54 00
Otobüs Terminali	(18 Hat)

DAĞITICILAR	
GEMDAŞ	513 29 29
Aygaz	513 12 95
Habaş	513 16 37
Mogaz	513 75 58
Ergaz	513 88 43
İpragaz	513 22 59
Habaşgaz	513 45 46
Yeni Likitgaz	513 65 00
BP Gaz	514 59 81
Bütünler Likitgaz	513 80 00
Akçagaz	514 88 70
Totalgaz	514 17 00
Akcan Petrol	513 10 78
MAR-PET	513 16 33
Tuncay Otogaz	513 16 45
Beyza Petrol	513 01 03

Gemlik Körfez
GEMLİK'İN İLK GÜNLÜK SİYASİ GAZETESİ

YEREL SÜRELİ YAYIN
YIL : 41 SAYI : 4728
FİYATI : 50 Kr. (KDV Dahil)
Sahibi : Kadri GÜLER
Sorumlu Yazı İşleri Müdürü : Serap GÜLER
İstiklal Cad. Bora Sok. No:3/B
Tel : 513 96 83 Fax : 513 35 95 GEMLİK
Yönetim ve Basım Yeri :
GÜLER AJANS
Matbaacılık-Yayıncılık-Reklamcılık Tesisi
İstiklal Cad. Bora Sok. No:3/B GEMLİK
(Dini bayram Günleri ve Pazar günleri yayınlanmaz)

GEMLİK SİNEMA GÜNLÜĞÜ

VENÜS SİNEMASI
HÜKÜMET KADIN 2:
11:30-12:45-14:00-
15:15-16:30-17:45-
19:00-20:15-21:15
KARANLIKTAN GELEN
12:00-14:15-16:15
ŞEVKAT YERİMDAR:
18:15-20:30
REZERVASYON
513 33 21

KÖFTECİ YUSUF

PAKET SERVİSİMİZ AÇILMIŞTIR

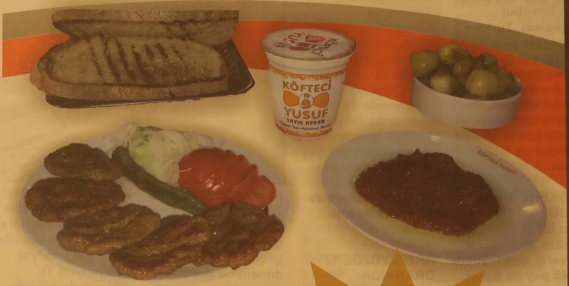

KÖFTE VE AYRAN

İSTERSENİZ ÇİĞ - İSTERSENİZ PİŞMİŞ

LEZZET HATTI 444 61 62

8₺

Yuvanıza Giden Yol

MANASTIR EMLAK

GAYRİMENKUL DANIŞMANLIĞI

Sebahattin DEMİR
Emlak Müşaviri

www.manastiremlakgemlik.com

TEL & FAX: 0224 517 33 10 CEP: 0532 744 33 83 E-MAIL: manastiremlak@hotmail.com
www.manastiremlak.sahibinden.com - www.ilan.com.tr/manastiremlak

Gemlik Körfez

Kuruluş:1973

GEMLİK'İN İLK GÜNLÜK SİYASİ GAZETESİ

21 Kasım 2013 Perşembe | www.gemlikkorfezgazetesi.com | 50 Kr.

Ziraat Bankası 150. yılını kutladı

1863 yılında Memleket Sandığı olarak kurulan Ziraat Bankası, kuruluşunun 150. yılını bütün şubelerinde kutladı. Syf. 4'de

Japonya'da Mitsui Paceco firmasında özel olarak üretilen vinçler, 2014 yılı başında Gemlik'te olacak.

Yılport'un dev vinçleri Japonya'dan yola çıktı

Mehmet Yıldırım

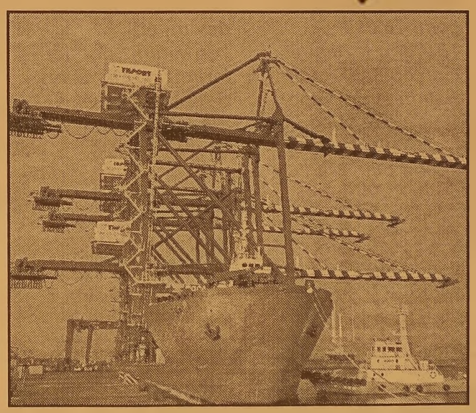

Yıldırım Holding'in tamamına sahip olduğu iştirak firması Yılport Holding (YPH), yeni yılı Gemlik'te inşa ettiği yeni limanına alınan dört devasa vinci ekleyerek kutlayacak. GEMPORT Yönetim Kurulu Başkanı Mehmet Yıldırım, Gemport'ta en gelişmiş vinç simüla törüne sahibiz.' Japonya'dan yola çıkan vinçlerin Gemlik, Türki ye'ye ulaşması yaklaşık 50 günü alacak." dedi. Haberi sayfa 2'de

Gazhane Caddesi yine elektriksiz kaldı

Önceki gün, PTT önündeki köprü yapımı sırasında yapılan çalışmalarda ortaya çıkan elektrik kablosunun koruma altına alınmadan üzerinin kapatılması sonucu kablonun kopmasıyla elektriksiz kalan Gazhane Caddesi ve çevresi, bu kez bir daha elektriksiz kaldı. Haberi sayfa 2'de

Güne Bakış

Kadri GÜLER
kadri_guler@hotmail.com

İki Konu

Yerel seçimlerde nedeniyle, CHP ve AKP'de kimin belediye başkan adayı olacağı konusu önemini koruyor.

Her iki partiden de kimin adaylığının merkezden geleceği üç aşağı, üç yukarı belli.

Resmi açıklama sonrası ortalık rahatlayacak, çalışmalar da hızlanacağa benziyor.

Geçtiğimiz süreçte yaşanan iki konu ya değineceğim bugün. Dev. sayf. 4'de

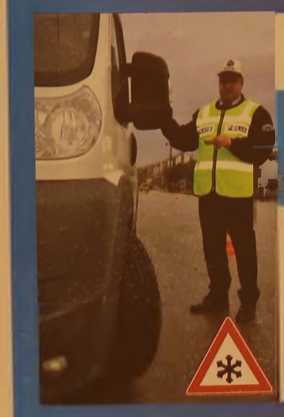

TİCARİ ARAÇ SAHİPLERİ DİKKAT!

1 ARALIK - 1 NİSAN TARİHLERİ ARASINDA KIŞ LASTİĞİ KULLANMAK ZORUNLUDUR.

Trafik denetimlerinden gönül rahatlığıyla geçmek için geç kalmadan kış lastiklerinizi taktırınız

Solaksubaşı
Küçük Sanayi Sitesi
B Blok No:13-14 GEMLİK
Tel : 0 224 524 74 01
GSM : 0 533 924 18 98

KIŞ LASTİĞİNDE CEBİNİZİ YAKMAYACAK FİYATLAR

MAXXIS	185 R 14	165 ₺
MICHELIN	205 75 R 16	360 ₺
GOODYEAR	215 75 R 16	375 ₺
SYRON	225 75 R 16	295 ₺

MICHELIN GOODYEAR DUNLOP DEBICA Sava TIGAR FALKEN MAXXIS SYRON

Gemlik Körfez
GEMLİK'İN İLK GÜNLÜK SİYASİ GAZETESİ

Japonya'da Mitsui Paceco firmasında özel olarak üretilen vinçler 2014 yılı başında Gemlik'te olacak.

Yılport'un dev vinçleri Japonya'dan yola çıktı

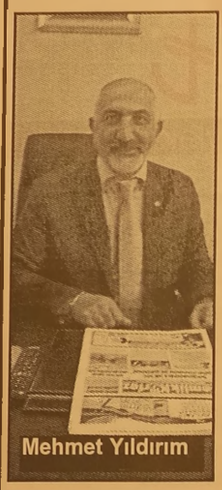
Mehmet Yıldırım

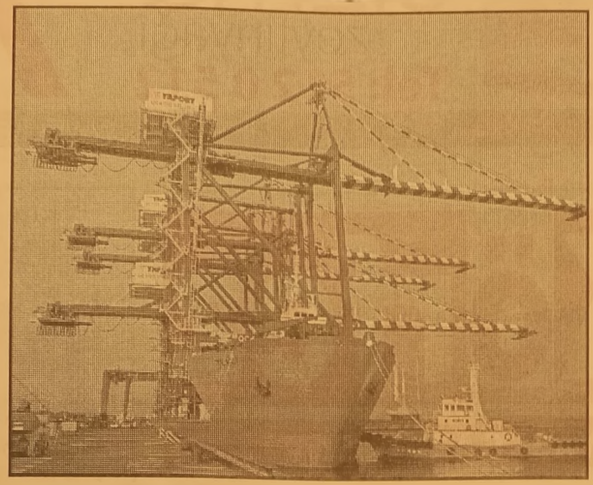

Yıldırım Holding'in tamamına sahip olduğu iştirak firması Yılport Holding (YPH), yeni yılı Gemlik'te inşa ettiği yeni limanına alınan dört devasa vinci ekleyerek kutlayacak.

GEMPORT Yönetim Kurulu Başkanı Mehmet Yıldırım, şipariş edilen vinçlerin Japonya'da Mitsui Engineering and Shipbuilding Co. (MES) tarafından üretildiğini, dünyadaki teknolojik açıdan en gelişmiş ve en yüksek kaliteyle inşa edildiğini söyledi.

Mehmet Yıldırım, gazetemize şunları söyledi:

"Küresel deniz taşımacılığı, artmaya devam eden mega gemilerin boyutuyla paralel olarak çok büyük bir hızla değişiyor. Artık bir gemi 18,000 TEU'dan fazlasını taşıyabilmek tedir. Hali hazırda Yılport Holding'in, Gemport tesisine uğrak yapmakta olan Mediterranean Shipping Company (MSC) ve CMA CGM gibi gemi acenteleri çok yakında bölgedeki en iyi teknolojiden, en iyi servisten ve en yüksek verimlilikten yararlanmaya başla yacaktır." dedi.

YENİ VİNÇLERLE KARGO REKABETİ ARTACAK

Mehmet Yıldırım açıklamalarına şöyle devam etti:

"Şirketimiz müşterilerimizin ihtiyaçlarına destek olmaya kararlıdır. Bunu bölgede devam eden yatırım odaklarımızda görebilirsiniz. Yeni Mitsui Paceco vinçleri, Yılport Gemlik'in ve tüm Bursa çevresinin yüksek düzeyde uluslararası ve yurt içi kargo rekabetini sağlayacaktır. Bu vinçler inanılmaz makineler olmakla birlikte, kullanmak ve desteklemek için çok yüksek eğitimli işgücü gerektirir. Bu sebeple Türk teknisyenlerimiz Japonya'da eğitim görmektedir ve bu sayede bu fırsatı yerel takımlarımıza sağlayabilmekteyiz. Yerel kullanıcıların becerilerini geliştirebilmeleri için Gem port'ta en gelişmiş vinç simülatörüne sahibiz.' Oita, Japonya'dan yola çıkan vinçlerin Gemlik, Türkiye'ye ulaşması yaklaşık 50 günü alacak ve yeni yılın hemen ertesin de ulaşacaklardır. Dev boyutları sebebiyle, gemi Afrika'nın güney ucundan seyretmek zorunda kalacaktır. Gemlik'e ulaştıktan sonra vinçler dikkatlice Yılport'un uzman mühendisleri yönetiminde yeni tesise indirilecektir. Tüm hizmete alma ve operasyona başlama sürecinin 90 gün içinde tamamlanması beklenmektedir. 2014 Nisan ayının ilk haftasında ilk konteynır gemisine hizmet verilmesini beklemekteyiz."

Mehmet Yıldırım, Japonya'dan yola çıkan vinçlerin kapasite olarak Türkiye'nin tek ve ilk vinci olduğunu söyledi.

Gemlik Gübre limanın bitmesiyle birilikte Yıldırım Holding ortaklıklarından olan GEMPORT limanı ile Türkiye'nin en büyük kapasiteli limanına sahip olacaklarını belirtti.

Gazhane Caddesi yine elektriksiz kaldı

Önceki gün, PTT önündeki köprü yapımı sırasında yapılan çalışmalarda ortaya çıkan elektrik kablosunun koruma altına alınmadan üzerinin kapatılması sonucu kablonun kopmasıyla elektriksiz kalan Gazhane Caddesi ve çevresi, bu kez bir daha elektriksiz kaldı.

Gazhane Caddesi'n de Şaypa Alışveriş Mağazası'nın arka girişi ile LC Wakiki Mağazası arasında kalan elektrik kablolarının birbirine değmesi sonucu ortaya çıkan kontak ile kablo koptu.

Saat 13.oo sıralarında kesilen elektrikler saat 18.30 sıralarında UEDAŞ teknik ekiplerinin çalışmaları sonucu geldi.

Bu sırada çevredeki tüm işyerleri karanlıkta kaldı.

Elektriklerin onarımı mından sonra sık sık kesilmesi, konutlardaki ve işyerlerindeki elektrikli araçların, bilgisayarların bozulmasına neden olduğu öğrenildi.

5 saat süreyle kesilen elektrikler nedeniyle işyerlerinde çalışma yapılamadı.

Gemlik Esnaf ve Sanatkarlar Odası Başkanı İbrahim Talan, ard arda 2 gün elektriklerin kesilmesiyle bölgedeki esnafın zor durumda kaldığı, iş yapamadığını söyledi.

Talan, *"UEDAŞ'ın en ufak bir arızasında bile Gemlik'te belirli semtler saatlerce elektriksiz kalıyor, Bu bölgelerde hayat duruyor. Esnaf ve sanatkar arkadaşlarımız zor durumda kalıyor. Bu çağda elektriklerin küçük arızalardan sonra saatlerce kesilmesi günümüz için ayıptır. Bunun önlemi alanmalı, insanlarımız zor durumda bırakılmamalıdır."* dedi.

Gazhane Caddesi çevresinde büyük mağazaların açılması sonucu hatlara fazla yüklenildiğine de dikkat çeken İbrahim Talan, *"Gazhane Caddesi'n de hala yer altına alınmayan elektrik enerji hattı bulunmaktadır. Bu hattında bir an önce yeraltına alınması gerekmektedir."* şeklinde konuştu.

Feci kazada karı koca ölümden döndü

Orhangazi'de, Devlet Malzeme Ofisi'ne (DMO) ait kamyonun kavşaktan geçen otomobille çarpışması sonucu 35 yaşındaki Ali Çetinel ve eşi 33 yaşındaki Nurcihan Çetinel yaralandı.
Kaza, saat 12.00 sıralarında Orhangazi- Göl yolu kavşağında meydana geldi.
Ali Çetinel yönetimindeki 16 UK 084 plakalı otomobile, Orhangazi şehir merkezindeki Göl Kavşağı'ndan geçiş yapmak istediği sırada, Orhangazi Emniyet Müdürlüğü'ne malzeme bırakan Cemil Usta (51) yönetimindeki 16 FG 419 plakalı Devlet Malzeme Ofisi'ne ait kamyon çarptı. Çarpmanın şiddeti sürüklenen otomobil refüje savruldu. Kazada, otomobil sürücüsü Orhangazi Fulacıklılar Derneği Yönetim Kurulu üyesi Ali Çetinel ve eşi Nurcihan Çetinel yaralandı. Yaralılar olay yerine çağrılan ambulansla Orhangazi Devlet Hastanesi'ne kaldırıldı. Durumu ağır olan Ali Çetinel, buradaki ilk müdahalenin ardından Bursa Devlet Hastanesi'ne sevkedildi.

'OTOMOBİL KIRMIZIDA GEÇTİ' İDDİASI

Kazaya karışan DMO'ya ait kamyon ise kavşağa savruldu. Polis kamyon sürücüsünü gözaltına aldı. Kamyon sürücüsü Cemil Usta otomobilin kırmızı ışıkta geçtiğini ve kazanın bu yüzden meydana geldiğini iddia etti.
Kazayla ilgili soruşturma sürdürülüyor.

Dörtyol'da takla atan araçtan sağ çıktı

Gemlik Dörtyol mevkinde sabah 09:30 sıralarında meydana gelen kazada İstanbul'dan Bursa istikametine seyreden otomobil sürücünün direksiyon hakimiyetini kaybetmesiyle orta refüje çarparak ters döndü. Ters dönen araca yoldan geçen NAK arama kurtarma ekibinden Özgür Aslan ve arkadaşı müdahale etti. Otomobilde bulunan iki kişi sağ ve yara almadan kurtarılırken, trafik bir süre aksadı.

Ekmek teknesine el konulan Bursalı babanın feryadı yürek burktu

Bursa'da, zabıta ekiplerinin düzenlediği operasyonda ekmek teknesine el konulan işportacı Ahmet Deniz, sabıkalı olduğu için kimsenin kendisine iş vermediğini, 9 çocuğuna bakmak için sokaklarda çalışması gerektiğini söyledi.
Osmangazi Belediyesi zabıta ekipleri, polis nezaretinde Haşim İşcan Caddesi ve Fomara Meydanı'n da seyyar satıcılara yönelik operasyon yaptı. Tezgahlarına el konulan işportacılar ne yapacağını şaşırırken, 9 çocuğuna bakmak için sokaklarda kestane satmak zorunda kaldığını belirten 55 yaşındaki Ahmet Deniz'i ise arkadaşları zor sakinleştirdi. El arabasının alınması ile kestane ve malzemeleri sokak ortasında kalan Deniz, bir aydan beri 4'üncü kez arabasının elinden alındığını söyledi. Deniz, "Yaptığım bir yanlıştan dolayı cezaevine düştüm. Yediğim sabıkadan dolayı beni hiç kimse işe almıyor. Ben de aileme bakmak için elimden ne geliyorsa yapmaya çalışıyorum. 3 aydır kestane satarak 9 çocuğuma bakmak için canımı dişime taktım" diye dert yandı.

"BEN NAMUSUMLA ÇALIŞIYORUM"

Kimsenin bu şekilde çalışmak istemeyeceğini ifade eden Deniz, çaldığı bütün kapıların yüzüne kapandığını söyledi. Deniz, "Çok iş başvurusunda bulundum. Ama herkes sabıka kaydı istedi. Götürdüğüm de ise beni işe almadılar. Benim tek arzum helal para kazanmak. Bana ya iş versinler ya da ben burada yine satış yapayım. 9 yavrum var. Ekmek parası kazanmak zorundayım. Cezam neyse çekmeye razıyım, ama arabamı alıp, gözümün içine bakarak camlarını kırmalarına dayanamıyorum" dedi.

Bursa'daki Kulaca Deresi ölüm saçıyor

Derede artık canlı kalmadığını söyleyen köylüler, yetkililerin ilgisiz kalmasına tepki gösterdi.Köylüler tarafından haber verilmesi üzerine Kulaca deresine gelen Gıda, Tarım ve Hayvancılık İlçe Müdürlüğü yetkilileri dereden su numunesi aldı. Bu olayın her 15 günde bir yaşandığını, daha önce de balık ölümlerinin meydana geldiğini belirten Kulaca köyü sakinleri, "Sular tahlillerde temiz çıkıyor; ama balıklar, koyunlar ölüyor? Binlerce balık öldü. Su temizse balıklar neden ölüyor? Hayvanlar neden ölüyor?" diye sordu.Her 15 günde bir aynı olayı yaşadıklarını belirten Kulaca Köyü Tarımsal Kalkınma Koope ratifi Başkanı Ahmet Uğur, "Her 15 günde bir aynı şeyi yaşıyoruz. Bu, büyük ihtimalle yukarıdaki işletmenin periyodik bakımı neticesinde bıraktığı kimyasaldan kaynaklanıyor. Suyun hem renği değişiyor, hem köpürüyor, hem de canlı hayvan kalmıyor. Dereden su içen koyunlar zehirlenip ölüyor. İlgili bakanlığa yine göndereceğiz. Ama maalesef bu ilk değil." dedi

Güne Bakış

Kadri GÜLER
kadri_guler@hotmail.com

İki konu...

Bana gelen bilgilere göre, yerel seçimler yaklaştıkça, yerel derneklerde de kıpırdama başladı.

Gerek bizim gazeteden, gerekse diğer gazete lerden, bazı derneklerin başkanlarının belediye meclis üyelikleri için kolları sıvadıklarını görü yoruz.

Her yerel seçim dönemi yaşadığımız olaylardan biri de, bazı yerel derneklerin kapı kapı dolaşıp, kendilerinden birilerinin meclis üyesi veya bele diye başkanı olması pazarlıklarına girmesidir.

Son olay, Giresun kökenlilerin ilçemizde oluşturduğu dernek ve diğer kurumlardan bazı kişilerin, AKP İl Başkanı Sedat Yalçın ziyaretleri!

Neden bu kişiler, AKP İl Başkanına gittiler?

Nedeni şu: 'Gemlik'te Giresun kökenlilerin sayısı diğer yörelerden gelenlerden çok.

Bu nedenle, 'Gemlik'te Giresun kökenli birinin belediye başkanı görmek isiyoruz' mesajının ve rilmesi!'

Mesaj alandımı bilmiyorum.

AKP'li aday adayları arasında Giresun kökenli Enver Şahin var.

Bu ziyaret, 'Refik Yılmaz'ı aday yaparsanız bizden size oy yok.' demektir.

Sedat Yalçın'ın mesajı alıp bir yerlere götürdü mü veya nasıl bir değerlendirme yaptı belli değil.

Ancak, Ankara'nın Yılmaz'ı aday göstereceği duyumları fazla.

Bülent Arıç faktörü, buna bağlı olarak Gülen cemaati faktörü, bunda etkili deniyor.

Hatta önceki gün bu konuda bir grubun Anka ra'ya da gittiği, sonucu en yukarıya iletmek istedikleri, ama Ankara'dan eli boş döndükleri bilgisi ulaştı bana..

Bu durumda, bir süpriz olmazsa, AKP yola Refik Yılmaz ile devam edecek demektir.

Peki o zaman Giresunlu etkin sivil toplum kuruluşları, nasıl bir tavır alacaklar?

Giresun kökenli tek aday adayı CHP'de var.

Atay Güngör...

Güngör, Gemlik'e geldiğinden beri, bu kesimle sıkı ilişkiler içinde.

Hatta Gemlik'i tercih edişinin önemli bir nede ni nin bu olduğu biliniyor.

İkinci olay, geçtiğimiz cuma akşamı Giresunlar Kültür ve Dayanışma Derneği, GİMSİAD ve Çoto nakspor'un düzenlediği gecede yaşanan olay...

Salona giriş bölümüne Belediye Başkanvekili Refik Yılmaz'ın kimseye sormadan otomatik çay makinası koydurması ve duvara da "Afiyet Olsun Av. Refik Yılmaz Gemlik Belediye Başkanvekili" yazdırması, bazı Giresun kökenlileri kızdırmış. Yazı ve otomatik çaydanlık kaldırılmış.

Geceye CHP'lilerin milletvekili ve il başkanı düzeyinde tam kadro katılması, AKP'lilerin geri lerde kalmasına neden olmuş.

Fotoğraflarda da bunu gördük.

Yukarıda anlattığım olaylardan sonra, AKP İlçe yönetimi ve Başkanvekiline soğuk kalış, o gece ye damgasını vurmuş.

Gecenin, Nazım Hikmet'in şiiriyle açılması ise bir başka mesaj.

Bu duruma ise en çok sevinen Atay Güngör olmuş.

Güngör bana geceyi uzun uzun anlattı.

Sonuç olarak Giresun kökenli Gemlikliler, yerel seçimlerde "biz de varız" diyorlar.

Bana göre; 'Bizsiz Gemlik'te seçim kazanılama yacağına göre, bizim isteklerimizi önemsemeyenlere bizden oy yok' diyorlar.

Gemlik'e köylerinden emekçi olarak gelen bir çok Giresunlu, sınıf atladı, para kazandılar.

Artık, sosyal ve siyasal dinamikleri de ellerinde tutumak istiyorlar.

Gemlik pastasından pay ve etkinlik meselesi...

Yerel seçimler yaklaşıyor.

Çok şey göreceğiz demektir bu.

Daha önce görmüştük.

Bu seçimlerde görmemek olur mu?

Gemlik Şubesi'nde çalışan personel ile emekliler biraraya geldi

Ziraat Bankası 150. yılını kutladı

1863 yılında Memleket Sandığı olarak kurulan Ziraat Bankası kuruluşunun 150. yılını bütün şubelerinde kutladı.

Dün, saat 17.30 da Ziraat Bankası Gemlik Şubesi'nde bir ilk gerçekleşti. Ziraat Bankası Gemlik Şube Müdürü Cüneyt Öztürk, bankalarının 150. kuruluş yıldönümü nedeniyle şubelerinden emekli olan eski çalışanlarını 150. yıl kutlamalarına davet etti.

Banka giriş katında toplanan Ziraat Bankası emeklileri ve yeni personele tavuklu pilav ayran ikramında bulunuldu.

Ziraat Bankası Gemlik Şube Müdürü Cüneyt Öztürk, banka olarak 2 müdür yardımcısı ve 24 personel ile Gemliklilere hizmet vermeye çalıştıklarını, amaçlarının hizmet kalitesini yüksetmek olduğunu söyledi.

Ziraat bankalarının 150 yıl kutlama buluşmasında eski banka müdürlerinden Hasan Akkan, Raif İbiş, Hasan Doğan, Hüseyin Kayaalp, emekli Bursa Bölge Müdürlüğü sektör müdürlerinden Sedat Tüzün de buluşmaya katıldı.

Eski ve yeni Ziraat Bankası personeli biraraya gelmenin mutluluğunu yaşarken, bankadaki değişiklikleri de incelediler.

SATILIK

1994 MODEL RENO SAFRAN
FULL+ FULL ZIRHLI OTOMOBİL
SAHİBİNDEN SATILIK (10.000 LİRA)

0 551 727 47 34

Gemlik Körfez

ABONE OLDUNUZ MU?

ABONE OLUN
OKUYUN OKUTUN

Saadet Partisi Belediye Başkan Adayı, Erzurumlular Derneğini ziyaret etti.

Özmen, halk meclisi kuracaklarını söyledi

Saadet Partisi Belediye Başkan Adayı Sedat Özmen, İlçe Başkanı Ahmet Vakkas Yıldız ve yönetim kurulu üyeleri, Gemlik Erzurumlular Derneği'ni ziyaret etti. Saadet heyetini Dernek Başkanı Kadir Özaydın ve dernek yöneticileri karşıladı, sıcak atmosferde geçen ziyarette, dernek hatıra defterine temennilerini yazan Özmen, belediyeyi kazandığımızda halk meclislerini işler hale getirip halkımızla, derneklerimizle beraber Gemlik'imize hakettiği hizmetleri yapacağını yazarak, dernek yönetimine misafirperverliklerinden dolayı teşekkür etti. Özmen; *"Saadet kazanırsa, Gemlik kazanır"* dedi.

Kanalizasyon suları dereye akıyor

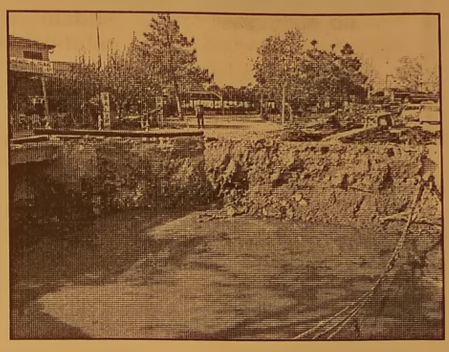

Çarşı Deresi'nin 2. etap çalışmaları devam ederken, Hükümet Konağı önünde yıkılan köprünün bulunduğu alanda, Kumsal Sokağa doğru giden kanalizasyon hattının kopması sonucu, günlerdir pis sular balık satışının yapıldığı işyerlerinin yanına dereye akıyor. Hükümet Konağı'nın hemen yanında akan pis sular, çevreye kötü kokular yayarken, çevre sağlığına olan etkisi de gözle görülmesine karşın resmi makamların kayıtsız kalmasına şaşılıyor.

28 sözleşmeli personel memur yemin ederek memur oldu

12 Temmuz 2013 tarihinde kabul edilen yeni kanun, 2 Ağustos 2013 tarihinde Resmi Gazetede yayımlanarak yürürlüğe girdi. Daha önce Gemlik Belediyesi'nde sözleşmeli personel olan 28 kişi, dün Belediyede düzenlenen törenle yemin ederek memur statüsüne kavuştular.

Gemlik Belediyesi'nde görevli 28 sözleşmeli personel yemin ederek, devlet memuru statüsüne geçti. Gemlik Belediye Başkanlığı Toplantı Salonu'nda yapılan törenle memurluğa adım atan personel, Belediye Başkan vekili Refik Yılmaz tarafından verilen kokteyl ile ağırlandı.
657 Sayılı Devlet Memurları Kanunu'na geçici madde eklenerek, 12 Temmuz 2013 tarihinde kabul edilen yeni kanun, 2 Ağustos 2013 tarihinde Resmi Gazete de yayımlanarak yürürlüğe girmişti. Sözleşmeli Personelin Devlet Memurları Kadrosuna alınmasına ilişkin kanun gereği, Belediye de çalışan 28 sözleşmeli personeli, Devlet Memurluğu'na atanmıştı. Gemlik Belediye Başkan Yardımcıları Muharrem Sarı ve Nazmi Koçak'ın da katıldığı törende, İnsan Kaynakları Müdürü Ahmet Dedetürk tarafından okutulan yemini tekrarlayan sözleşmeli personel, böylelikle devlet memurluğu kadrosuna geçmiş oldular. Memurlara yeni görevlerinde başarılar dileyip, hayırlı uğurlu olması dileğinde bulunan Gemlik Belediye Başkanvekili Refik Yılmaz, *"Bundan önce de olduğu gibi bundan sonra da Gemlik'e ve ülkemize en iyi çalışmaları yapacağımızdan, en güzel hizmetleri vereceğimizden şüphem yok. Hep birlikte çok daha güzel ve iyi hizmetlere, projelere, yatırımlara imza atacağız. Yeni görevleriniz bizim mutluluğumuzdur"* dedi. Yemin töreninin ardından Belediye Başkanvekili Refik Yılmaz'a teşekkür eden sözleşmeli personel, daha sonra verilen kokteyl de Başkanvekili Refik Yılmaz, Başkan Yardımcıları, daire müdür ve amirleriyle sohbet ettiler.

Gemlik Körfez
GEMLİK'İN İLK GÜNLÜK SİYASİ GAZETESİ
ABONE OLDUNUZ MU?
ABONE OLUN OKUYUN OKUTUN

TEMA
"SUYUNU BOŞA HARCAMA"
TEMA Vakfı tarafından başlatılan "Suyunu Boşa Harcama" kampanyasına su tüketiminin önlenmesi için siz de katılın

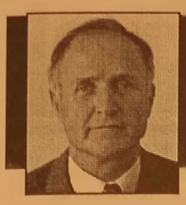

AYRINTI

Erhan İZGİ

HÜKÜMETİN HESAPLAŞMA ÇABALARI İÇİNDE DERSHANELER

Türkiye'de gündem öylesine hızlı değişiyor ki ayak uydurmak ne mümkün!

Ortaya atılan konu, henüz yete rince tartışılmadan bakıyorsunuz gündemde yeni bir konu.

İktidar başarısız lıklarını ancak bu yolla gizleyebileceğini gayet iyi biliyor.

Açılım süreci, barış süreci derken öğrenci evleri, o da yetmedi dershaneler konusu gündeme bomba gibi düştü. Gerçekten ülkenin en temel sorunu dershane sorunu olmalı.

Çünkü şükürler olsun enerji, eğitim, sağlık, işsizlik ve ekono mik sorunlarımızı çözdük. Halkımız refah ve mutluluk içinde yaşıyor.

Dershaneler gerçekte bir ulu sun en büyük kamburudur. O ülkede eğitim nitelikten yoksunsa ihtiyaç duyulan kurumlar kendiliğinden oluşur. Ticaret arz talep ilişkisine dayanır. Siz bu ilişkiyi ortadan kaldıramadığınız sürece amacınıza ulaşıp dershaneleri kolay kolay kapata mazsınız. Kapat sanız bile farklı biçimde yeniden mantar gibi ortaya çıkarlar; ancak değişik isimlerle.

Bir ülkede uygulanan eğitim yaşama dönük ve kaliteli değilse siz çocukları geleceğe hazırlayamıyorsunuz demektir. Okullarda uygulanan sınavlarla üniversite ve diğer sınavlar farklı teknikte uygulanı yorsa yapılan çalışmalar boşunadır.

Okullarda uyguladığınız sisteme göre sınav yapmak zorundasınız. Bunun içinde bilgili, donanımlı ve kültürlü öğretmenlere ihtiyaç vardır.

Eğitim fakültelerinde öğretmen adayları yeterli bilgi ve beceriyle yetiştirilmeden mesleğe yönlendiriliyor.

Öğretmen oldum diyen gençlerin de büyük bir kısmı kendilerini geleceğe yönelik yetiştirme gereği duymuyorlar.

Okullardaki bu boşluğu ne yazık ki dershaneler dol duruyor. Kırk yıllık bir eğitimci olarak dershanelere karşıyım. Ancak eğitimdeki kalite yetersiz alt yapı ve niteliksiz öğretmenlerle yükselti lemez. Şu gerçeği üzülerek söylemek zorundayım: Bugün okullarda çalışan öğretmenlerin ancak % 10'u dershanelerde çalışabilecek kapasitededir. Kimse boş yere kızıp tepki göstermesin, gerçek budur.

Eğitim ne zaman bilimsel, çağdaş ve yaşama dönük, ezbercilikten uzaklaştırılırsa o zaman dershanelere gerek kalmaz. Cemaatlerin Türk siyasetinde yer aldığı bir dönemde içten içe hesaplaşmak için gerçeklerle örtüşmeyen konuları gündeme getirmek, cemaati tehdit ederek zorla desteğini almak iktidara çok şey kazandıracak gibi görünse de çok şey de yitirmesine neden olabilir. Çünkü iktidar yavaş yavaş dağılma sürecine giri yor.

Bu gerçeği zaman içinde hep birlikte göreceğiz.

Bir ülke düşünün ve bu ülkenin milli eğitim bakanı, alacağı kararlarda cemaatlere danışmak zorunda kalı yorsa o ülkede laiklik ilkesinin nerede kaldığı merak edilmez mi? Dershaneler özel okula dönüştürülecekmiş.

Eğitimde doğru dürüst uygulanmayan fırsat eşitliği böylelikle tümüyle ortadan kaldırılacaktır. Çünkü Türkiye'de son yıllarda parayla diploma alma dönemi başlamış tır.

Devlet üniversitelerini kazanamayan, çok düşük puan alan öğrenciler parayı bastırıp istedikleri okuldan dört yıl içinde istedikleri diplomayı alma imkânı bulmuştur.

Geçmişte de buna benzer olaylar yaşanmıştı. Parası olan başarısız, yeteneksiz çocuklar eczacı, mühendis, mimar yapılmıştı. Yetkililer durumun vahametini görüp bu hatadan hemen geri dönmüşlerdi. Günümüzde sonu hesap edilmeden yapılan işlerin fatırasını toplum olarak yıllar sonra ödüyoruz.

Suçlusu da bulunmuyor; fakat ülkeye ve değerlere yazık oluyor. Bir ülkede yaşamsal öneme sahip olan eğitim işleridir.

Ülkenin geleceği yani çocukları eğitim yoluyla şekillenir, bu nedenle konu özenle ve dikkatle değerlendirilmelidir.

27 ilde Afet Lojistik Depoları kurulacak

Başbakanlık Afet ve Acil Durum Yönetimi Başkanlığı (AFAD) afet bölgelerine yardımların hızlı ve koordineli bir şekilde ulaştırılması için 27 ilde "Afet Lojistik Depoları" kuracak. AFAD'dan yapılan yazılı açıklamaya göre, yüzde 95'i deprem kuşağında yer alan ve farklı türde afetlere maruz kalabilen Türkiye'de, yaşanılan her afet sonrası yaraların süratle sarılabilmesi için çalışmalar tüm hızıyla sürüyor. AFAD, yardımların en kısa sürede afet bölgelerine ulaştırılması hedefiyle 15 bölgede, 27 farklı ilde yeni nesil "Afet Lojistik Depoları" kuracak. Depolar sayesinde Türkiye'nin afet lojistik kapasitesinde önemli bir artış sağlanacak. Depolardaki yardım malzemeleri ise dünyada ilk defa uygulanacak yeni yöntemle tırlarla ve gemilerle hızlı bir şekilde afet bölgelerine sevk edilecek. Bu depolarla birlikte planlanan taşıma sistemiyle afet olduktan sonraki ilk saatlerde ihtiyaç duyulan yardımın yüzde 40'ının afet bölgesine ulaştırılması amaçlanıyor. Türkiye'nin pek çok bölgesinde ilgili kurumlarla birlikte alan çalışması yapan AFAD, depoların kurulacağı yerleri, bölgelerin afet ve afet türlerine maruz kalma sıklığı, ortalama yıllık hasar görebilirlik oranı, ulaşım ve nüfus özelliklerini dikkate alarak belirledi. AFAD, depolar aracılığıyla yardım malzemelerinin korunması, okyanus ötesi taşımacılığa uygun standartlarda afet bölgelerine ulaştırılması ve tüm bu süreçlerin takibi konusunda dünyada daha önce hiç kullanılmamış bir konsepti uygulayacak. Akademisyenlerle birlikte hazırlanan konsept kapsamında, depoların yapımında modüler tarzda çelik konst rüksiyon kullanılacak. İstenildiğinde rahatlıkla genişletilebilecek olan bu depolardan, yardım malzemele rinin sevki de kolay olacak

Meteoroloji Genel Müdürlüğü'nden uyarı

Meteoroloji Genel Müdürü İsmail Güneş, 2040, 2070 ve 2100 yılları için Türkiye'nin küresel iklim modellerinin hazırlandığını belirterek, "Yağış şiddetlerinde bir artış var. Belki bir haftalık yağış, hatta bazen bir aylık yağış 24 saatte veya bir, iki günde düşebilecek" dedi.

Dünya Meteoroloji Teşkilatı Atmosfer Bilimleri Komisyonu (CAS) 16. Oturumu için Antalya'da bulunan Güneş, gazetecilere yaptığı açıklamada, genel müdürlük olarak küresel iklim modelleri benzeri bölgesel bir model çalışması yürüttüklerini söyledi. Türkiye'deki üniversitelerle ortaklaşa yürüttükleri

çalışmanın ilk sonuçlarını aldıklarını belirten Güneş, bu modelde ilk senaryonun 2040, ikinci senar yonun 2070, üçüncü senaryonun da 2100 yılına göre yapıldığını anlattı.

Güneş, üç periyot halinde yürütülen senaryolar içinde etkilerin ilk 30 yılda beklenmediğini kaydetti.

Tedbirler alınmaz ve sera gazları artmaya devam ederse sonraki yıllar için olumsuz etkilerin görülebileceğine değinen Güneş, "Kötümser senaryoya göre sıcaklık artışları, yağış dağılımındaki bariz farklılıklar, yağış şiddetlerindeki farklılıklar daha fazla göze çarpacak" diye konuştu.

Güneş, bu modele göre iklim değişikliklerinin dünyadakine benzer şekilde Türkiye'de de yansımaları olacağını vurgulandı.

Belediyespor'un hedefi Elit Lige çıkmak

Önümüzdeki 2014-2015 sezonunda Bursa bölgesinde ilk kez tüm yaş grup larının Elit Ligi kurulacak.
Bu yüzden sezonun başında tüm takımların hedefi Elit Lige çıkmak olarak belirlendi.
Elit Lig kaliteli takımların oynadığı bir organizasyon olarak planlandı.
Gemlik Belediyespor Başkanı Turan Alkış tarafından yapılan açıklamada
"Bursa'mızı Türkiye Şampiyonası'nda temsil edecek takımlar da Elit Ligden belirlenecektir. Bu uygulama sadece 19 yaş grubunda vardı. Şimdi tüm gruplarda oynanacak. Bölgesel gruplarda şampiyon olan takımlar direk Elit Lige çıkacaktır. Elit Ligin sonlarında yer alan takımlar da bolgesel lige düşecektir.

Burada amaç lig kalitesini arttırarak başarı oranını yükseltmektir.
Böyle ortamlardan da kaliteli futbolcular yetişecektir.
Bu sene Gemlik Belediyespor'un amacı tüm yaş gruplarında Elit Lige yükselmektir. Ayrıca 13-14-15-16 yaş gruplarında da Türkiye Şampiyonası'na girmeyi hedefli yoruz.14 ve 17 yaş gruplarında Elit Lig hedefi yakalamıştır. 15 yaş grubu ise oynadığı 6 maçtan 6 galibiyet almıştır. Muhtemelen bir grupta hedefine ulaşacaktır. Bir de biz maç skorundan çok maç sonrası duruma çok önem veriyoruz. Birbirlerine sarılan, tebrik eden, hakemine teşekkür eden sporcular bizi daha çok mutlu ediyorlar. Sporun dostluk olduğunu; sporcusu, hakemi, idarecisi, teknik heyeti ve taraftarlarıyla bu işin gereken saygı çerçevesinde yapılması gereğini savunuyoruz. İyi çalıştığımız ve fairplay ruhuna sadık kaldığımız sürece başarının da geleceğine inanıyoruz.
Çocuklarımızın özel hayatı ve okul yaşantısını da takip etmekteyiz. Okul olmadan sporun da olamayacağını onların beyinlerine yerleştirmeye çalışıyoruz. Aile, öğrenci, öğretmen ilişkilerini de gözle yerek bizlerin de katkısı ne oluru takip etmekteyiz. Böylece sporcularımızın okul ortamlarına da katkıda bulunuyoruz. Çocuklarımızın anne ve babasıyla paylaşamadığı birçok sorunu antrenörlerine söyleyebiliyorlar. Hocalarımız ve biz aile-okul ilişkilerine son derece önemli katkılarda bulunabiliyoruz. Bizim başarılarımızın en önemli sırrı da bu zaten Amacımız gelecek nesillere daha sağlıklı ve daha faydalı bireyler kazandırmaktadır"
denildi.
Gemlik Belediyespor tüm branşlarında Türkiye'nin önde gelen klübü olurken, futbolda da, Bursa'nın altyapısı olma yolunda hızla ilerliyor.

Bursaspor-Kasımpaşa maçının biletleri satışa çıkıyor

Spor Toto Süper Lig'de, Bursaspor ile Kasımpaşa arasında 23 Kasım' da oynanacak karşılaşmanın biletleri yarın satışa sunulacak
Spor Toto Süper Lig'de, Bursaspor ile Kasımpaşa arasında 23 Kasım'da oynana cak karşılaşmanın biletleri satışa sunulacak.
Kulüpten yapılan yazılı açıklamada, biletlerin bugün saat 10.00'dan itibaren satılacağı bildirildi.

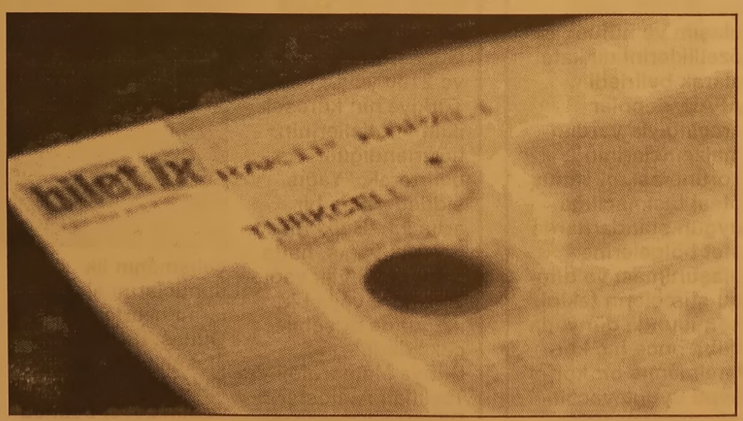

"E-bilet Projesi" kapsamında başla nacak satışlarda, prosedür gereği bilet alacak taraftarların kimliklerinin yanlarında olması gerektiği duyurulan açıklamada, şunlar kaydedildi:
"Bilet satışları, TC kimlik numarası üzerinden yapılacak olup her TC kimlik numarasına bir bilet satılacaktır. Biletlerde, alan kişinin adı, soyadı ve TC kimlik numa raları yazacak olup alınan biletleri sadece bilet sahipleri kullanabileceklerdir. İkinci şahısların biletleri kullanmaları halinde hem bilet sahibi hem de kullanıcı hakkında 6222 sayılı kanun çerçevesinde işlem yapılacaktır."
Açıklamada, bilet fiyatlarının, Bursa gaz VIP B Tribünü 200 lira, Kapalı C Tribünü 50 lira, Maraton Tribünü 30 lira, Açık Kale Arkası Tribünü 20 lira, Misafir Tribünü 20 lira olarak belirlendiği, satış noktalarının ise Bursa Atatürk Stadyumu Ana Gişesi ile Biletix Nalbantoğlu Gişesi, Çetin Family Emek ve Çetin Family Nilüfer satış noktaları ve Biletix internet sitesi olduğu ifade edildi.

KAŞEDE BEKLEMEK YOK
KALİTELİ KAŞELER UYGUN FİYATLARLA
1 SAATTE TESLİM EDİLİR
GÜLER AJANS
MATBAACILIK - YAYINCILIK - REKLAMCILIK

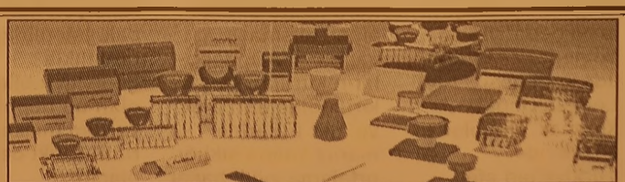

İstiklal Caddesi Bora Sokak No : 3/B GEMLİK
Tel : (0.224) 513 96 83 Fax : (0.224) 513 35 95

SGK'dan onbinlerce kişiye büyük şok!

Sosyal Güvenlik Kurumu (SGK) tarafından son 1 yılda yapılan denetimlerde 476 işyerinin sahte olduğu tespit edildi. Bu denetimlerde 44 bin 260 kişinin sigortalılıkları da iptal edildi.

SGK denetmenlerince yapılan denetim ve incelemelerde, sistemin çok ilginç bir şekilde ilerlediği ortaya çıktı. Edinilen bilgiye göre öncelikle küçük metre kareli büroların dolandırıcılar tarafından kiralandığı ve işyeri olarak gösterildiği, sonra sokakta yaşayan gariban vatandaşa paralar verilerek üzerine şirketler kurulduğu tespit edildi. Özellikle sosyal güvencesi olmayan şoför esnafı, ev hanımı gibi işsizler bulunarak, bu işyerinde çalışıyormuş gibi sigortalı gösterilip, kendilerinden aylık 150-200 TL ücret alınıyor. Kişilerin sigortalı bildirimleri devam ediyor ancak

devlete prim borcu ödenmiyor.

Bu durumu farkına varan SGK personeli, bu sahte işyerinin şifrelerini kapatıyor. Hemen ardında da sosyal güvenlik denetmenlerince inceleme süreci başlatılıyor. Denetmenler yaptığı denetim ve incelemelerde işyerinin SGK'daki kaydını iptal ederek, sigortalı bildirilen kişilerin sigortalılıklarını geçmişe yönelik iptal ediyor. Bu kişilere yapılan sağlık harcamaları ve emekli olmuş ise yapılan yersiz ödemeler faizi ile ilgili kişilerden tahsil ediliyor. Kurum, böylece binlerce kişiyi bu şekilde sigortalı bildiren dolandırıcıları savcılığa sevk ediyor.

Bu şebekelerin çoğu zaman bazı büyük işyerleri ile anlaşıp, olması gerekenden yüzde 50 daha az prim ödemek koşulu ile büyük işyerlerinde çalışan kişileri de sahte işyerinden sigortalı bildirdiği ortaya çıktı. Yetkililer, çalışmaların fiili olması koşulu ile sigortalı bildirimlerinin yapılacağını, diğer türlüsünün ise sahte sigortalılığa girdiği konusunda vatandaşı uyardı.

Tekstil devleri istihdam için toplandı

İstanbul'da 50 büyük tekstil markasını 150 tedarikçi firma ile bir araya gelerek istihdamı artırma yollarını tartıştı.

İstanbul Genç İşadamları Derneği (İGED), İstanbul Sanayici ve İşadamları Derneği (İSİAD), İhracatçı ve Sanayici İşadamları Derneği (İHSANDER) ile Floryalı İşadamları Derneği (FİADER) tarafından tertip edilen 'Tekstil Sektörü İşbirliği Toplantısı' yeni ortaklıkların, istihdam alanlarının doğmasına imkân tanıdı.

Toplantı 50 büyük tekstil markasını 150 tedarikçi firma ile bir araya getirdi. Aralarında sektörün önemli markalarının da bulunduğu 4 saatlik toplantıya ilgi büyüktü. Görüşmeler esnasında pek çok anlaşma paraflanırken, hedeflenen 250 milyon dolarlık ticaret yakalandı.

LC Waikiki Satın Alma Sorumlusu Fatih Almas, toplantının yararlı, iyi

olduğunu ifade etti; senede iki defa yapılmasını önerdi. Koton Satın Alma Sorumlusu Ebru Şen ise etkinlik dâhilinde firma olarak 55 tedarikçiyle masaya oturduklarını, görüşmelerden memnun kaldıklarını dile getirdi. Armine CEO'su Barış Özden de 45 tedarikçi firma ile bir araya gelerek sektör adına önemli konuları ele aldıklarını vurguladı.

Kılıçoğlu Aksesuar'dan Abdullah Kılıçoğlu, toplantıda Colin's ile anlaşamaya vardıklarını; LC Waikiki ile ikinci görüşme için randevu aldıklarını aktardı.

'Tekstil Sektörü İşbirliği Toplantısı'na katılan tedarikçi firmalar, burada yapılan bağlantılarla cirolarının yüzde 50 oranında artacağını; buna paralel olarak istihdama da katkıda bulunacaklarına işaret etti.

GEMLİK REHBERİ

GEREKLİ TELEFONLAR

İtfaiye	110
Polis İmdat	155
Jandarma İmdat	156
Jandarma K.	513 10 55
Polis Karakolu	513 18 79
Gar. Kom.	513 12 06

KAYMAKAMLIK

Kaymakamlık	513 10 51
C.Savcılığı	513 10 53
C.Savcı Yrd.	513 29 54
Emniyet Müd.	513 10 28

ULAŞIM

DENİZ UÇAĞI	613 66 13
Pegasus Akmis Seyahat	614 63 62
METRO	613 12 12
Aydın Turizm	613 20 77
Büzer Turizm	612 10 72
Kanberoğlu-Esadaş	614 45 49
Anıtur	614 47 71
Kamil Koç	612 01 63

HASTANELER

Devlet Hastanesi	517 34 00
Sahil Dev. Hast.	513 23 29
Mor.Sag.Ocağı	513 10 68
Tomokay Tomografi	513 65 29
Konur Trp Mrk.	514 80 88

TAKSİLER

Körfez Taksi	513 18 21
Çınar Taksi	513 24 67
Güven Taksi	513 32 40
Gemlik Taksi	513 23 24
Manastır Taksi	517 33 94

RESMİ DAİRELER

Telefon Arıza	121
UEDAŞ ARIZA	186
UEDAŞ İşletme	513 45 03
Statyum	514 00 95
Orm.Bol.Şef.	513 12 86
Milli Eğt. Md.	513 11 74
Halk Kütüphane	513 13 53
Askerlik Şb.	513 10 57
Karayolları	513 13 08
Liman Baş.	513 11 33
Mal Müd.	513 10 95
Nüfus Md.	513 37 42
Özel İd. Md.	513 15 07
Tapu Sicl. Müd.	513 14 14
Müftülük	513 13 64
Gümrük Md.	524 85 86
Ver. Dairesi Md.	513 10 92
İlçe Tarım Müd.	513 10 45
İlçe Seç. Md.	513 77 73
Halk Eğitim Müd.	513 18 46
İŞ-KUR	513 71 66

BELEDİYE

Santral	513 45 21 -23
Başkanlık	513 45 20
Zabıta	513 24 32
BUSKİ	514 57 96
İtfaiye	513 23 25
Muhasebe Md.	513 45 21-182
Yazı İşl. Md.	513 45 21-111
Su Arıza	Yalnız 185

DENİZ OTOBÜSÜ

Bursa	256 77 84
Mudanya	544 30 60
Yenikapı	(212) 516 12 12
Yalova	(226) 811 13 23
İDO İmam Aslan Dinlenme Tes.	513 23 94

VAPUR - FERİBOT

Yalova	(226) 814 10 20
Topçular	(226) 363 43 19
Eskihisar	(262) 655 60 31

OTOBÜS

Şehirlerarası	261 54 00
Otobüs Terminali	(18 Hat)

DAĞITICILAR

GEMDAŞ	513 29 29
Aygaz	513 12 95
Habaş	513 16 37
Mogaz	513 75 58
Ergaz	513 88 43
İpragaz	513 22 59
Habaşgaz	513 45 46
Yeni Likitgaz	513 65 00
BP Gaz	514 59 81
Bütünler Likitgaz	513 80 00
Akçagaz	514 88 70
Totalgaz	514 17 00
Akcan Petrol	513 10 79
MAK-PET	513 30 33
Tuncay Otogaz	513 16 45
Beyza Petrol	513 01 03

Gemlik Körfez
GEMLİK'İN İLK GÜNLÜK SİYASİ GAZETESİ
YEREL SÜRELİ YAYIN
YIL : 41 SAYI : 4729
FİYATI : 50 Kr. (KDV Dahil)
Sahibi : Kadri GÜLER
Sorumlu Yazı İşleri Müdürü : Serap GÜLER
İstiklal Cad. Bora Sok. No:3/B
Tel : 513 96 83 Fax : 513 35 95 GEMLİK
Yönetim ve Basım Yeri :
GÜLER AJANS
Matbaacılık-Yayıncılık-Reklamcılık Tesisi
İstiklal Cad. Bora Sok. No:3/B GEMLİK
(Dini bayram Günleri ve Pazar günleri yayınlanmaz)

GEMLİK SİNEMA GÜNLÜĞÜ
VENÜS SİNEMASI
HÜKÜMET KADIN 2:
11:30-12:45-14:00-15:15-16:30-17:45-19:00-20:15-21:15
KARANLIKTAN GELEN
12:00-14:15-16:15
ŞEVKAT YERİMDAR:
18:15-20:30
REZERVASYON
513 33 21

KÖFTECİ YUSUF

PAKET SERVİSİMİZ AÇILMIŞTIR

KÖFTE VE AYRAN

İSTERSENİZ ÇİĞ - İSTERSENİZ PİŞMİŞ

LEZZET HATTI 444 61 62

8₺

Yuvanıza Giden Yol

MANASTIR EMLAK

GAYRİMENKUL DANIŞMANLIĞI

Sebahattin DEMİR
Emlak Müşaviri

www.manastiremlakgemlik.com

TEL & FAX: 0224 517 33 10 CEP: 0532 744 33 83 E-MAIL: manastiremlak@hotmail.com
www.manastiremlak.sahibinden.com - www.ilan.com.tr/manastiremlak

1964
KAVLAK
DOĞANIN HAZİNESİ
ZEYTİN&ZEYTİNYAĞI
KESTANE ŞEKERİ
YÖRESEL REÇELLER
KOZMETİK
KAVLAK FABRİKA SATIŞ MAĞAZASI
Doğanın Hazinesi
kampanya
naturel
sızma
zeytinyağı
Tel: 512 0 512
7₺
ŞUBELER: Kumla Fabrika - Kumla İskele - Gemlik (İstiklal Cad.) - Yalova Yolu Satış Mağazası
www.kavlak.com.tr

Kuruluş:1973

Gemlik Körfez

GEMLİK'İN İLK GÜNLÜK SİYASİ GAZETESİ

22 Kasım 2013 Cuma | www.gemlikkorfezgazetesi.com | 50 Kr.

Esnaf kurs belgelerini aldı

Gemlik Esnaf ve Sanatkarlar Odası ile BEBKA proje sonucu açılan "Girişimci Esnaf Gelişimi" kursuna katılan esnaf ve sanatkarlara katılım belgeleri dağıtıldı. Haberi sayfa 4'de

1-15 Kasım tarihleri arasında ürün veren ortaklara 29.5 milyon lira ödeme hesaplarına yapıldı

Asa, "Ortaklarımıza ilk ödeme bugün yapılıyor"

Marmarabirlik 2013-2014 sezonu ürün alımları kapsamında üretici ortaklarına ilk ödemeyi bugün yapacak.

Marmarabirlik Yönetim Kurulu Başkanı Hidamet Asa, 1-15 Kasım 2013 tarihleri arasında alımı tamamlanan ürün bedelinin % 60'ının karşılığı olan, 29,5 milyon liranın üreticilerin banka hesaplarına aktarıldığını söyledi. Asa, "Attığımız her adımda ortaklarımızı düşünüyoruz." dedi.

Haberi sayfa 2'de

Emniyet, huzur kontrolü yaptı

İlçe Emniyet Müdürlüğü'ne bağlı tüm birimler dün akşam saatlerinde ilçenin değişik noktalarında Huzur Kontrolleri yaptı.

Ahmet Dural Meydanı'nda trafik kontrolleri yapan ekipler, araçlarda far, sinyal, ehliyet, sigorta kontrolleri yaptı.

İlçe Emniyet Müdürü Erol Gülen yönetimde gerçekleştirilen kontroller, birhaneler bölgesi, Balıkpazarı ve Manastır Bölge le rinde de halka açık yerlerde sürdürül dü. Kontrollerin periyodik olarak yapılaca ğı açıklandı.

Güne Bakış

Kadri GÜLER
kadri_guler@hotmail.com

Nüfus ve gelişme...

Gemlik'in ekonomik büyümesine yerel yönetimler ayak uyduramıyor.

İlçemizin dün ve bugünkü nüfuslarını incele diğimizde, söyle bir tablo çıkıyor karşımıza:

1960 yılında nüfusumuz	17.897
1970 yılında nüfusuzum	17.991
1980 yılında nüfusumuz	21.257
1990 yılında nüfusumuz	27.956
2000 yılında nüfusumuz	25.494
2010 yılında nüfusumuz	92.765
2912 yılı nüfusumuz ise	93.464 kişi .... 4'de

TİCARİ ARAÇ SAHİPLERİ DİKKAT!

1 ARALIK - 1 NİSAN TARİHLERİ ARASINDA KIŞ LASTİĞİ KULLANMAK ZORUNLUDUR.

Trafik denetimlerinden gönül rahatlığıyla geçmek için geç kalmadan kış lastiklerinizi taktırınız

Solaksubaşı
Yaratıcı Lastik ve Servis Çözümleri
Küçük Sanayi Sitesi
B Blok No:13-14 GEMLİK
Tel : 0 224 524 74 01
GSM : 0 533 924 18 98

KIŞ LASTİĞİNDE CEBİNİZİ YAKMAYACAK FİYATLAR

MAXXIS	185 R 14	165 ₺
MICHELIN	205 75 R 16	360 ₺
GOODYEAR	215 75 R 16	375 ₺
SYRON	225 75 R 16	295 ₺

MICHELIN GOODYEAR DUNLOP DEBICA Sava TIGAR FALKEN MAXXIS SYRON

1-15 Kasım tarihleri arasında ürün veren ortaklara 29.5 milyon lira ödeme hesaplarına yapıldı

Asa, "Ortaklarımıza ilk ödeme bugün yapılıyor"

Marmarabirlik 2013-2014 sezonu ürün alımları kapsamında üretici ortaklarına ilk ödemeyi bugün yapacak. Marmarabirlik Yönetim Kurulu Başkanı Hidamet Asa, 1-15 Kasım 2013 tarihleri arasında alımı tamamlanan ürün bedelinin % 60'ının karşılığı olan, 29,5 milyon liranın üreticilerin banka hesaplarına aktarıldığını söyledi. Asa, 21 Kasım tarihine kadar toplam 22.800 ton ürün aldıklarını, bunun parasal değerinin 81,5 milyon lira olduğunu söyledi. *"Bugüne kadar gerçekleşen alımla rın % 70'e yakını iri kalibre olduğundan, tutar olarak büyük rakamlar oluştu"* dedi.

ORTAKLAR FİYATTAN MEMNUN

Ürün alım fiyatları ile ilgili eleştirilerin belirli bir kesim tarafından amaçlı yapıldığını, bu kişilerin eleştiri yapmadan önce, piyasada oluşan salamura ve taze ürün güncel alım fiyatlarını araştırmaları gerektiğini söyleyen Asa, *"Fiyatlar memnun etmeseydi, koope ratiflerimize kısa sürede bu miktarda ürün gelmezdi"* dedi. Asa; *"Ürün alımları mızda son üç yılda ortaklarımız mağdur edilmediği gibi, 2013 yılında da mağdur edilmemiştir. Ortaklarımızı düşü nürken diğer taraftan kurumu da mutlaka düşünme liyiz. Hata yapma hakkımız yok, kuruma bir zarar gelmesi durumunda Marmarabirlik'i kim kurtaracak"* dedi.

KAYIT DIŞI ÖNLENSİN COĞRAFİ TESCİL İŞLESİN

Asa; alım fiyatlarının tek başına değerlendirilmesinin yanlış olduğunu, zorlu piyasa koşullarında diğer bölgelerden gelen ürünlerle rekabet etmek zorunda kaldıklarını, bu durumun da dikkate alınması gerektiğini söyledi. Sektördeki kayıt dışı lık, haksız rekabet ve merdiven altı üretimin bir an önce önlenmesi gerektiğinin altını çizen Asa; üretici ortakların emeğinin ve alın terinin koruna bilmesi için Coğrafi Tescilin biran önce yürürlüğe girmesi gerektiğini söyledi. Marmarabirlik Yönetim Kurulu Başkanı Hidamet Asa, açıklamasını şöyle sürdürdü: *"Attığımız her adımda ortaklarımızı düşünüyoruz. Ciddi çalışmalarımız sonrasında satışlarımızın tüm zamanların en yüksek rakamına; 30 bin tona ulaştı. Ancak bu yıl alınacak ürün miktarı düşünüldü ğünde, çok daha yüksek satış rakamlarına ulaşmamız gerektiğini görüyo ruz"* dedi. *"Ürün almak kolay! Ancak, piyasa koşullarında rekabet edebileceğimiz şartlarda ürün alınma dığı takdirde satışların olumsuz etkileneceği aşikârdır"* Marmarabirlik üretici ortaklarına seslenen Asa; *"Ürün alım miktarlarını, fiyatları ve ödemeleri bir yıllık düşünürsek, olaya kısa vadeli bakarsak yanılırız. Marmarabirlik bize her yıl lazım. Kurumumuza zarar gelmesi halinde, ortaklarımızın nasıl bir mağduriyet yaşa yacağı iyi düşünül melidir"* dedi.

ÖDEME TARİHİ UZAYABİLİR

Asa; *"Ortaklarımıza daha önce duyurduğumuz gibi, alım bedellerinin %60'ını peşin olarak ödüyo ruz. Kampanyanın ilk 20 günlük seyrini analiz ettiğimizde, alım miktarımız ve parasal tutarın yüksek rakamlara ulaşacağını görüyoruz. Bu nedenle peşina tın haricinde kalan % 40'lık ödemelerin süre olarak uzayabileceği konusunda ortaklarımızı bilgilen dirmek istiyoruz. Ayrıca, kota harici ürün teslimatlarına ait bedellerin hiçbir şekilde bir yıldan önce ödenmeyeceğini hatırlatmak isteriz"* dedi.

KALİTELİ ALIMA DİKKAT EDİYORUZ

Marmarabirlik Yönetim Kurulu Başkanı Hidamet Asa; *"Bazı koope ratif bölgelerimizde devam eden alımlarda ürün kalitesiyle ilgili sıkıntılar yaşı yoruz. Bu konuda çok hassas davranmak zorundayız. Kalite standardımıza uygun olmayan ürün alındığı takdirde satışlarımız olumsuz etkilenir." Ürün alımları sırasında göster diğimiz titizliği ortaklarımız anlayışla karşılayacaktır. Diğer taraftan hiçbir kooperatif görevlisi kalite standardına uygun ürünü geri çevirmez"* şeklinde konuştu.

Gemlik Sosyal Yardımlaşma ve Dayanışma Vakfı Başkanlığından yapılan yazılı açıklamada yaş nadeniyle Sait Çakır'ın huzurevine kabul edilmediği bildirildi

Sait Çakır'a her türlü destek sağlandı

Gemlik Sosyal Yardım laşma ve Dayanışma Vakfı'ndan yapılan açıklamada, bir süre önce ölen Sait Çakır'ın Vakıftan düzenli olarak ayni ve nakdi yardım yapıldığı açıklandı.
Gemlik Sosyal Yardımlaşma ve Dayanışma Vakfı Başkanı Kaymakam Cahit Işık'ın yaptığı yazılı açıklamada şu görüşlere yer verildi: *"İlçemizde ikamet eden Sait Çakır, Vak fımızda kayıtlı, düzenli yardım alan ve yalnız yaşayan bir vatandaşımızdır. Kendisi Vakfımızın ver miş olduğu her türlü yardımdan faydalandığı (kömür, para, gıda, sağlık vb.) ayrıca üç ayda bir verilmekte olan engelli maaşı alan bir vatandaşımızdır. Sait Çakır, son dönemlerde yaşadığı rahatsızlığı süre since İl Sosyal Hizmetleri tarafından yürütülen Huzurevine yatırılması için müracaat yapılmış, ancak yaş kriterlerinden dolayı Huzurevi müracaatı olumlu sonuçlanmamaştır. Yine de İl Sosyal Hizmetleri tarafından vatandaşımızın kontrolünün yapılacağı bilgisi vakfımıza verilmiştir. Müracaat durumu vakfımız tarafından da sürekli takip edilmiş, ancak hastalık süreci devam ederken vatandaşımız hayatını kaybetmiştir. Gazetede yayınlanan haberdeki gibi vatandaşımız ilgi ve destekten yoksun bırakılmadığı gibi, devletimizin her türlü imkan ve desteği ile ihtiyaçları karşılanmıştır."*

Annesinin elini bırakınca minibüsün altında kaldı

Bursa'da 1.5 yaşında bir çocuk, annesinin elini bırakınca ağabeyinin indiği servis minibüsü nün altında kalarak hayatını kaybetti Kahreden kazanın ardından şoka giren anne gözyaşlarına boğuldu. Metanetini koruyan baba ise, "Takdir-i ilahi" diyerek meslektaşı olan şoförden şikayetçi olmadı. Edinilen bilgiye göre kaza, dün akşam saatlerinde merkez Nilüfer ilçesinde Aydın Sokağı üzerinde meydana geldi. 1.5 yaşındaki oğlu Keremcan Güzel'i yanına alan anne Sevda Güzel, anaokuluna giden 5 yaşındaki büyük oğlu Kerim'i almak için aşağı indi. Evin önünde duran B.B. idaresindeki 16 HV 434 plakalı servisten inen büyük oğlunu alan anne Sevda Güzel'in diğer elini bırakan küçük oğlu, kaşla göz arasında aracın altına girdi. Servisin hareket etmesiyle ezilen küçük Keremcan ağır yaralandı. Hemen Tıp Fakültesi Hastane si'ne kaldırılan Keremcan Güzel, yapılan müdahalelere rağmen kurtarılamadı. Gözleri önünde yaşanan kazayla şok giren anne, sinir krizleri geçirdi.Savcılık kazayla alakalı soruşturma başlattı. Evden eve nakliye firması sahibi olan ve kendisinin de arada şoförlük yaptığını ifade eden baba Serdal Güzel, kazanın takdir-i ilahi olduğunu belirterek sürücüden şikayetçi olmadı. Metanetini koruyan baba, acısını içine atarak taziyeleri kabul etti İşlemlerin ardından ailesine teslim edilen küçük Keremcan'ın cenaze namazı, Ataevler'deki Edebali Camii'nde kılındı. Cenaze namazını kıldıran imam, metanetini koruyan ailenin sevinmesi gerektiğini çünkü bu sabinin kendilerine cennette şefaat edeceğini söyledi. Alınan helalliğin ardından Keremcan'ın küçük tabutu cenaze aracına yüklendi. Cenaze töreninde gözyaşlarına boğulan acılı anneyi yakınları teskin etmeye çalıştı. Dua ve göz yaşlarıyla uğurlanan küçük Keremcan Güzel, Hamitler Mezarlığına defnedildi.

Akıl almaz kazada can pazarı yaşandı

Kaza, İznik-Ada pazarı yolunda Çi çekli köyü yakınlarında meydana geldi. Adapazarı istikametinden İznik'e giden Murat İsek idare sindeki 54 YA 010 plakalı kamyonet, karşı yönden gelen Furkan Topçuoğlu'nun kullandığı 77 AP 466 plakalı otomobille çarpıştı. İsek'in, önündeki aracın aniden yavaşlaması üze rine fren yaptığı, bu yüzden direksiyon hakimiyetini kaybe derek karşı yönden gelen Topçu oğlu ile çarpıştığı ileri sürüldü. Kazada kamyonet şoförü Murat İsek ile otomobil sürücüsü Furkan Topçuğolu, babaannesi Hatice Topçuğolu hafif, ön koltukta oturan dedesi Abdullah Topçuoğlu ise ağır yaralandı. Yaralılara müdahale için önce İznik'ten, ardından Orhangazi'den ambulans istendi, ancak her iki ilçenin de ambulansları görevde olduğu için yaralılar uzun süre yerde yattı. Yenişehir'den gelen 112 ekibi yaralılara müdahale ederken, vatandaşlar 112 acil yetersizliğine tepki gösterdi. Yaralı 4 kişi Devlet Hastanesi'ne kaldırılarak tedavi altına alındı.

Kamyonetin altında sıkıştılar

Bursa'da kontrol den çıkarak kaza yapan kamyenette sıkışan 2 kişi, kurtarma ekiplerinin 20 dakikalık çalışmasıyla çıkartılarak hastaneye kaldırıldı Bursa'da kontrol den çıkarak kaza yapan kamyenette sıkışan 2 kişi, kurtarma ekiplerinin 20 dakikalık çalışmasıyla çıkartılarak hastaneye kaldırıldı. Kaza, merkez Osmangazi İlçesi Dikkaldırım Mahallesi Hayran Caddesi'nde meydana geldi. 25 yaşındaki İkram Doğan yönetimindeki 16 AC 840 plakalı kamyonet, iddiaya göre aşırı hızla giderken yol kenarındaki sokak lambası trafosuna, ardından unlu mamüller yapan bir işyerinin ön camına çarptı. Çarpmanın etkisiyle sürücü Doğan ile yanında oturan 26 yaşındaki Tahsin Paluli araçta sıkıştı. Yakındaki şantiyede bekçi Selahattin Erdem kazayı 112 ekiplerine haber verdi. Sevk edilen Uluslararası Medikal Kurtarma Ekibi (UMKE), itfaiye, Sivil Savunma Arama ve Kurtarma, 112 Acil servisi ile polis ekipleri kurtarma çalışmalarına başladı. Yaklaşık 20 dakika süren çalışmalar sonucu Doğan ile Paluli sıkıştıkları yerden çıkarıldı. Kazada yaralanan Doğan, Uludağ Üniversitesi Tıp Fakültesi, Paluli ise Çekirge Devlet Hastanesi'ne kaldırıldı. Kazayı görerek ilgililere haber veren Selahattin Erdem aracın aşırı hızlı olduğunu anlatırken kaza anında fırında kimsenin olmadığı belirlendi. Soruşturma sürdürülüyor.

KAŞEDE BEKLEMEK YOK
KALİTELİ KAŞELER
UYGUN FİYATLARLA
GÜN İÇİNDE TESLİM EDİLİR

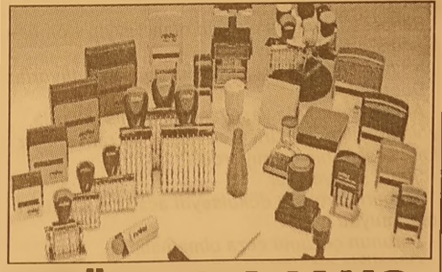

GÜLER AJANS
MATBAACILIK - YAYINCILIK - REKLAMCILIK
İstiklal Caddesi Bora Sokak No : 3/B GEMLİK
Tel : (0.224) 513 96 83 Fax : 513 35 95

Güne Bakış

Kadri GÜLER
kadri_guler@hotmail.com

Nüfus ve gelişme...

Yukarıda 10 ar yıllık aralarla belirttiğim nüfus tablomuz kentimizin merkeziyle ilgili.

Adrese Dayalı Kayıt Sistemine geçildikten sonra, nüfus hareketlerini artık kolaylıkla izleyebiliyoruz.

Örneğin 2010 yılı nüfusumuz merkezde 47 bin 182 kadın, 45 bin 583 erkekten oluşuyor.

Yani 90 bin 765 kişi yaşıyor Gemlik'te.

2012 yılı Adrese Dayalı Kayıt Sistemi yapılan belirlemelere göre ise nüfus durumumuz şöyle:

Merkez: Kadın nüfusu 47 bin 399, erkek nüfusu: 46 bin 065 kişi.

Toplam nüfus: 93 bin 464 kişi.

Nüfusumuzun yüzde 92'si kent merkezinde yaşarken, köylerdeki nüfus oranı sadece yüzde 8.

Gemlik'in merkez ve köy nüfusu 101 bin 590..

Ön sayfamızdaki nüfus tablosunun incelediği mizde, nüfus artışının 2000 yılından sonra yüzde 300'ün üzerinde arttığını görüyoruz.

İşte bu dönem, Gemlik'te sanayinin arttığı dönemdir. Sanayinin gelişmesi ise göçleri getirdi.

2000 yılında 25 bin 494 olan nüfusumuz, 2010 yılında 92 bin 765'e çıkmış. Korkunç bir artış bu..

Bu nüfus artışı karşısında yerel yönetim ne yapmalıydı?

Öncelikle kentin konut sorununu çözmeliydi.

Sanayinin geliştiği bölgeleri plan içine almalıydı.

2013 yılı bir ay sonra bitecek. Yeni bir yıla girerken, Gemlik sanayisinin ve limancılığının geliştiği bölge olan Serbest Bölge civarında hala imar planları yok.

Plan olmazsa, mevcut alanlar plansız doldurulur.

Bugün yaşanan da bu.

Gemlik'te limancılık 1988 yılından sonra gelişti.

Bölgemizin hatta Türkiye'nin en önemli liman kenti olduk.

Büyüme hızla devam ediyor.

Nüfus artışı sonucu kentin yapılaşmaya açılmaması gereken ova bölgesi imara açıldı.

Sanayi Bölgesi'nde hala plan yok.

Limancılık ve lojistik faaliyetlerin sürmesi için ise arsaya ihtiyaç var.

Bugün Serbest Bölge civarındaki, Kurtul Köyü'ne doğru yolun sağ ve solundaki tüm yapılaşma ve depolaşma faaliyetleri ruhsatsızdır.

Eğer bu bölgelerde 2000 li yıllarda plan gelmiş olsaydı, bugünkü durum ortaya çıkmazdı.

Limana yakın olmak, sevkiyatı kolaylaştıracağı için bölgemizde kereste ve kömür depolama ile maden depolama hizmetleri geniş yer tutuyor.

Gemlik Gübre yolu çevresinde 5'e yakın ana kömür deposu var.

Planı olmayan diğer yerler gibi bu depolamalanları da ilkel.

Son günlerde siyasetçilere depolar şikayet ediliyor.

Bilhassa İslamköy'e yakın olan Tayyip Kömür'e köylünün tepkisi büyük.

Köyün, kömür tozu içinde kaldığını söylüyorlar.

Doğru olabilir.

Ancak, bu köyde yaşayanlar geçmiş yıllarda yola dökülen kömürlerden köy halkı rant sağlarken, sesleri hiç çıkmıyordu.

Şimdi şikayetçiler.

Kömürler yollara dökülseydi acaba şikayetleri olur muydu?

Sorunun çözümü ceza olmamalı.

Öncelikle planları yapılmayan yerel yönetime ceza kesmeli.

Bu bölge de Organize Sanayi alanı, lojistik köy oluşturulmalıdır.

Birine ceza yazarken, diğerlerine yazmazsanız adaletsizlik olur.

Sorunu yaratanlar, depocular kadar gelişime ayak uyduramayan ve buralarda yerleşime izin veren yerel yönetimlerdir.

Esnaf ve Sanatkarlar Odası'nın BEBKA'nın desteği ile açılan kurs sona erdi

Esnaf kurs belgelerini aldı

Gemlik Esnaf ve Sanatkarlar Odası ile BEBKA proje sonucu açılan "Girişimci Esnaf Gelişimi" kursuna katılan esnaf ve sanatkarlara katılım belgeleri dağıtıldı. Dün, saat 15.00 de Gemlik Esnaf ve Sanatkarlar Odası Salonu'nda düzenlenen belge dağıtım töreninde konuşan Oda Yönetim Kurulu Başkanı İbrahim Talan, kursa katılan katılımcılara, kursun hayırlı olmasını diledi. Marmara Bölgesi'nde ilk BEBKA projesi uygulayan Oda olduklarını söyleyen İbrahim Talan, şöyle konuştu: *"Odamız, Bursa Bilecik Eskişehir Kalkın dırma Vakfı'nın yardımlarından yararlanmak için proje yaptık. Projemiz kabul edildi, masrafları BEBKA'dan sağlandı. Esnaf ve sanatkarlarımızın daha iyi nasıl girişimci olabilecekleri konusunda eğitilmelerini sağladık. 40 arkadaşımız kursa katılarak belge almayı hak kazandılar. Mutluyuz. Ancak, bu katılım yetersiz. Esnaf ve sanatkar arkadaşlarımız iş saatlerinde işyerlerini kapatıp kursa gelemediler. Bundan sonra yapacağımız yeni projelerle esnaf ve sanatkarlarımızın mesleki eğitimlerini genişletmeye çalışacağız. Bu bir ilkti, bunun arkası gelecek. Katılımcı arkadaşlarımıza teşekkür ediyorum."* dedi.

Daha sonra ilk belgeler bayan üyelere verildi. Kursa katılan 40 kursiyerin belgeleri yönetim kurulu üyeleri ve katılımcılar tarafından verildi.

SATILIK

1994 MODEL RENO SAFRAN
FULL+ FULL ZIRHLI OTOMOBİL
SAHİBİNDEN SATILIK (10.000 LİRA)

0 551 727 47 34

Gemlik Körfez

ABONE OLDUNUZ MU?

ABONE OLUN
OKUYUN OKUTUN

Borusan müşterisini daha iyi tanıyacak

BMW, MINI ve Land Rover araçlarının Türkiye'deki distri butorü Borusan Otomotiv, Microsoft Dynamics CRM çözümüyle müşterilerinin tüm detaylarına hakim olarak kişiye özel hizmet sunuyor.

BMW, MINI ve Land Rover araçlarının Türkiye'deki distribütörü olan Borusan Otomotiv, müşteri ilişkileri yönetimi çözümünde Microsoft Dynamics CRM'i tercih etti. 1984 yılından beri Türkiye'de faaliyet gösteren, yılda ortalama 20 bin araç satışı gerçekleştiren ve bugün 300 bin den fazla müşteriye hizmet veren Boru san Otomotiv, müşterisini daha iyi tanımak ve onlara daha iyi hizmet vermek için Microsoft Dyna mics CRM'den faydalanıyor.

Müşteriyi tanımanın otomotiv sektöründe çok önemli bir konu olduğuna dikkat çeken Borusan Oto motiv CRM Müdürü Gürkan Erol, "Oto mobil satın almak önemli bir karar. Çünkü yalnızca bir araç değil, kişiliği nizi ve yaşam tarzını zı yansıtan bir simge satın alıyorsunuz. Bu yüzden müşterinizin ihtiyaçlarını anlamanız ve potansiyel müşterinizi tanımanız çok önemli. Microsoft Dyna mics müşterilerimizi daha iyi tanımamızı sağlayan, müşterilerimiz hakkında kaybetmememiz veya unutmamamız gereken her şeyi aklımızda tutmamıza yardımcı olan bir

bellek gibi" dedi.

En Büyük Getirisi Müşteriyi Tanımak

Microsoft Dynamics, bugün Borusan Oto motiv'de müşteriye dokunan herkes tarafından kullanılı yor. Microsoft Dyna mics'in sunduğu avantajların yeni pazarlama olanakları nı gündeme getire rek ve operasyonel süreçleri kolaylaştı rarak büyük başarılara imza atmalarına yardımcı olduğunun altını çizen Gürkan Erol, şunları söyledi:

"Bizim işimizde müşteriyi iyi tanımak ve ihtiyaçlarını doğru anlamak çok önemli. Bu nedenle müşterilerimizle güçlü ve kalıcı iliş kiler geliştirmeyi kendimiz için bir öncelik olarak görü yoruz. İşimizin önem li bir kısmını yeni insanlarla tanışmak oluşturuyor. Onlara daha iyi hizmet sunabilmek için onlarla neler konuştuğumuzu ve bizden taleplerini en küçük detaylarına kadar hatırlamamız gereki yor. Müşterinizi ve potansiyel müşterinizi iyi tanımalı, onlara ilgi duyacakları servis ve ürünleri sunmalısınız. Microsoft Dynamics CRM'in bize en büyük getirisi müşterimizi daha iyi tanımamızı sağlaması. Müşterimizi daha iyi tanımamız, müşteri ihtiyaçlarına yönelik süreçleri daha verimli hale getirmemizi sağlıyor. Ayrıca müşteriyle olan iliş kilerimizi geniş bir ölçekte özelleştirebildiğiniz için, pazarlama aktivitele rinde ve maliyet kontrolünde daha büyük başarılar elde edebiliyoruz."

Microsoft Dynamics CRM Ürün Müdürü Barış Taptık, *"Borusan Otomotiv, müşteri odaklı yaklaşımı ve bayideki satış yöneticisinden çağrı merkezindeki müşteri hizmetleri danışmanına kadar Dynamics CRM'i özümsenmesiyle müşterilerine eşsiz bir deneyim sunu yor. Aynı zamanda Dynamics CRM'in kullanıcı dostu arayüzü, operas yonel sistemlerle olan uyumu ve süreç fonksiyonları müşteri yönetiminde verimliğini en üst seviyeye çıkarıyor"* diye konuştu.

Cumhuriyet Halk Partisi İlçe Yönetimi Giresunlar Derneği'ni ziyaret etti.

Sertaslan, "Gemlik için birlikte düşünüp birlikte üreteceğiz"

Cumhuriyet Halk Partisi İlçe Başkanı Mehmet Sertaslan ve yönetim kurulu üye leri, Giresunlular Dernek Başkanı Hasan Okumuş'a hayırlı olsun ziyare tinde bulundu.

CHP İlçe örgütü, Dernek Başkanı Hasan Okumuş ve yönetim kurulu üyeleri tarafından karşılandı.

Gemlik Giresunlular Dernek Başkanı Hasan Okumuş, ziyaretlerinden dolayı CHP yönetimine teşekkür eder ken, Giresunluların Gemlik'e kattığı değerlere değinerek, amaçlarının, yöre halkından olan vatandaşları bir araya getirmek, kültürel ve yöresel değerleri korumak, maddi ve manevi hemşerilerine yar dım etmek olduğu nu söyledi.

"Şüphesiz bu amaç lara saygı duyulma lıdır. İnsanlar yaban cısı oldukları bir kente göç ettiklerin de kendilerine yardım edecek akrabalarını ya da hemşerilerini arayıp bulmak zorunda kalmaktadırlar. Bu noktada o kentteki hemşeri derne ğinin devreye girme si, göç eden aile veya fertlere yardım etmesi, yol göstermesi kadar doğal bir şey olamaz. Ancak, hemşeri der neklerinin görevleri bu kadarla sınırlı değildir. Hemşeri dernekleri hemşerilerinin yaşadığı kentin çeşitli sorunları, kültürel değerleri kısacası yaşadıkları kente ait olabil me hissinin arttırılmasında da görev almaktadır. Bizler bunu bilincin deyiz. Ortak nokta mız Gemlik'tir. Gemlik'in yaşanabi lir bir yer haline gelmesi için her

türlü yardıma hazırız. Geçek olan İlçenin menfaatleri doğrultusunda el ele verebilmektir." dedi.

NAZIM'IN "DAVET" ŞİİRİ OKUNDU

Adem Kaya, Nazım Hikmet Ran'ın "DAVET" adlı şiirini okuyarak ziyarete daha da anlam kattı.

CHP İlçe Başkanı Mehmet Sertaslan, ise konuşmasında, yeni kurulan Giresunlular yönetiminin Gemlik'e ha yırlı olmasını diledi.

"Geçmiş günlerde organize etmiş olduğunuz dayanışma gecesinde, "Biriz Beraberiz, Gemlik'iz şeklinde verdiğiniz mesaj bizleri çok etkiledi. Gemlik'in özlediği, istediği ve ihtiyacı olan tablo budur. Tabi ki işi slogandan ibaret görmemek lazım. Bizler, söz konusu Gemlik olduğu zaman bir araya gelmekten uzak durmuşuz. Ya mecbur bırakılmı şız ya da becereme mişiz. Gemlik 81 ilden gelen vatandaşlarımızın yaşamaya çalıştığı, nefes aldığı kozmopolit bir yerdir. Biz, biriz, beraberiz. Bizlerin gideceği, yaşayacağı, çocuklarının okuyacağı başka yer yok. Atalarımız burada gömülü, biz de burada gömüleceğiz. Gemlik'te, Gemlik için birlikte düşüne ceğiz. Birlikte üreteceğiz. Gemlik için en iyisi neyse el ele ve rip çalışacağız. Şehir, nefes alan bir organizmadır. Eğer, bu organizmayı gelişim hatlarıyla belirlemezsen, senin önüne geçer ve yayılır. Senin planlama larının önüne geçip, mevcut planlamaya mahkum eder. Bu şehrin vaktinde planlanmaması, Gemlik'i çok zor durumda bırakmıştır. Gemlik'te her şey var. Olmayan, şehri projeksiyon gibi gös teren bir belediye başkanıdır. Bir zamanlar Marma ra'nın incisi olan Gemlik, şimdi ne hallere düştü. Ne Gemlik, ne de Gemlik halkı bunu hak etmiyor. Bu anlamda ayrım yapmaksızın hep birlikte kapımızın önünü süpürelim. Gemlik bunu başardı" diyerek Bursa ve tüm ilçeleri bizleri örnek alsın. Hepimizin de bildiği gibi yerel seçimler arfesindeyiz.. Tüm siyasi partilerin kentimiz için ürettiği projeler var. Ben söz veriyorum, eğer biz iktidar olursak, Gemlik'in yararına olan tüm projeleri değerlendireceğim. Fakat aynı sözü sizlerden de bekliyorum. Halkın seçtiği kim olursa olsun, katkı sağlayacak tüm projeleri el birliği değerlendirelim. Nasıl bir Gemlik istediğimize hep birlikte karar verelim." dedi.

ANKARA
LOKANTASI VE İŞKEMBECİSİ

SULU YEMEK ÇEŞİTLERİ
IZGARA ÇEŞİTLERİ
İŞKEMBE ÇORBASI
AYAK PAÇA
KELLE PAÇA
DAMAR TUZLAMA
EDİRNE TAVA
ARNAVUT CİĞERİ
PİDELİ KÖFTE

GECE SAAT 01.00'E KADAR AÇIĞIZ

Gazhane Cad.
No : 22 GEMLİK
(Ömürlü Pastanesi)
0 532 434 89 55

Tüketici Kredileri ve Kredi Kartı Kullanımı Arttı

Geçen hafta mevduat bankalarındaki tüketici kredileri yüzde 0,15 artışla 229,8 milyar liraya yükseldi Söz konusu dönemde kredi kartı harcama tutarı ise 90 milyar liraya ulaştı. Mevduat bankalarının tüketici kredileri, 15 Kasım itibariyle önceki haftaya göre yüzde 0,15 artışla 229 milyar 837 milyon 686 bin liraya ve kredi kartı kullanımı yüzde 0,27 artışla 90 milyar 30 milyon 782 bin liraya yükseldi.

ELEMAN

ESNEK ÇALIŞMA SAATLERİNE UYGUN
MAKAM ŞOFÖR VE
MEKANİK BAKIM USTASI
KAYNAK USTASI
ELEKTRİK TEKNİKERİ
ARANIYOR

VERONA MERMER
Yalova Yolu 2. KM.
GEMLİK
Tel : 514 20 21

ELEMAN

FİRMAMIZDA ÇALIŞACAK
DENEYİMLİ
BAY VE BAYAN GARSONLAR
İLE
KASAP ARANIYOR

GÖLYAKA ŞENGÜR PETROL
ŞAHİN'İN YERİ
0 535 717 14 25

ELEMAN

FİRMAMIZDA ÇALIŞACAK
DENEYİMLİ
FORKLİFTÇİLER
ARANIYOR

AĞDEMİR GÜMRÜKLEME
TAH. TAAH. NAK. GÜM.
TAAH. GIDA HYV. TEMİZ. HİZ. İTH.
İHR. SAN. TİC. LTD.ŞTİ
Gemport Liman Sahası
Tel : 524 75 24

ELEMANLAR ARANIYOR

FİRMAMIZ ÜRETİM
BÖLÜMÜNDE ÇALIŞACAK
BAY VE BAYAN
ELEMANLAR ARANIYOR
Müracaatların şahsen
yapılması rica olunur.

ÖZ-BİR A.Ş.
Yeni Yalova Yolu 3. Km.
GEMLİK
Tel : 0 224 513 45 79
Fax : 0 224 513 49 91

KAŞEDE BEKLEMEK YOK
KALİTELİ KAŞELER
UYGUN FİYATLARLA
GÜN İÇİNDE TESLİM EDİLİR

GÜLER AJANS
MATBAACILIK - YAYINCILIK - REKLAMCILIK
İstiklal Caddesi Bora Sokak No : 3/B GEMLİK
Tel : (0.224) 513 96 83 Fax : 513 35 95

TEMA "SUYUNU BOŞA HARCAMA"
TEMA Vakfı tarafından başlatılan "Suyunu Boşa Harcama" kampanyasına su tüketiminin önlenmesi için siz de katılın

Gemlik Körfez ABONE OLDUNUZ MU?
ABONE OLUN OKUYUN OKUTUN

Öğrenciler dikkat! MEB örnek soruları yayınladı

Milli Eğitim Bakanlığı 28-29 kasım 2013 tarihlerinde ilk kez yapılacak Temel Eğitimden Ortaöğretime Geçiş Sistemi ortak sınavları ile ilgili örnek sorular yayınladı.
İl milli eğitim müdürlükleri kendi illerinde sınav yapılacak okul bilgisini, sınav yapılacak sınıf sayısını ve sınıflardaki öğrenci sayısını, ilçe milli eğitim müdürlükleri ise kendi ilçelerinde sınav yapılacak okul bilgilerini (her bir okulda sınav olacak sınıf sayısını ve sınıflardaki öğrenci sayısını) e-okul sisteminde yer alan 'Bakanlık MEM İşlemleri' modülünden giriş yaparak görecek. Okullar da, kendi okullarında yapılacak ortak sınavlara katılacak tüm öğrencilere ait bilgileri, kendi okullarında öğrenim gördüğü halde mevcut imkanlardan dolayı başka okulda sınava girecek öğrenci bilgisini ve başka bir okulda öğrenim gördüğü halde kendi okulunda sınava girecek öğrenci bilgisini e-okul sisteminde yer alan 'Sınav İşlemleri' modülünden giriş yaparak görebilecek. Veliler, velisi olduğu öğrencinin sınava gireceği okul, sınıf ve sıra bilgisini e-okul veli bilgilendirme sistemi üzerinden giriş yaparak öğrenebilecek.

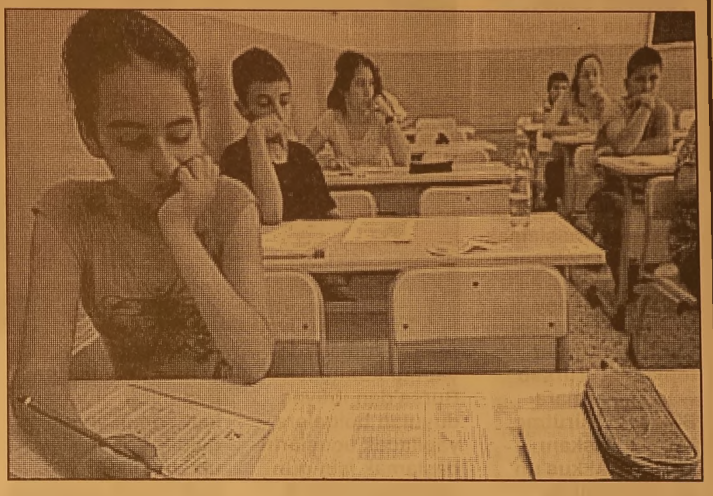

Öğretmenlere atama müjdesi

Başbakan Recep Tayyip Erdoğan, Şubat ayında 10 bin öğretmen ataması yapılacağını açıkladı.
Başbakan Erdoğan, katıldığı programda gündeme dair çok önemli açıklamalarda bulundu.
Başbakan öğretmen atamalarına dair "Şubat ayında 10 bin öğretmen atamayı öngörüyoruz" dedi.
İşte Başbakan'ın o sözleri;
"ÖNÜMÜZDEKİ 5 YIL İÇİNDE AÇIK KALMAYACAK"
"Eğitimde biliyorsunuz bir reform yaptık, 4+4+4. Bunu niye yaptık? Hiçbir iktidar 12 yıl zorunlu eğitime imza atamadı ve biz bu adımı attık. İstiyoruz ki kaliteyi arttıralım. Bu nedenle o iddiaları ortaya atanlara diyoruz ki madem bu işi iyi yaptığınızı söylüyorsunuz gelin. 10 yılda 400 bin öğretmeni Milli Eğitim'e kazandırdık. Bütçemizi dikkatli bir şekilde değerlendireceğiz, kullanacağız. Şubat ayında 10 bin öğretmen atamayı öngörüyoruz. Önümüzdeki 4-5 yıl içinde öğretmen açığımızı sıfırlamış olacağız" dedi.

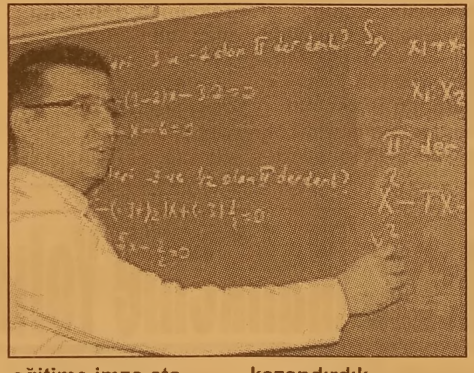

Aile Bakanlığı ve MEB İnternet Kafe işleticilerini eğitime hazırlanıyor

Aile ve Toplum Hizmetleri Genel Müdür Yardımcısı Ercan Doğan, aileleri yakından ilgilendiren bir çalışmayı duyurdu.
Aile ve Toplum Hizmetleri Genel Müdür Yardımcısı Ercan Doğan, aileleri yakından ilgilendiren bir çalışmayı duyurdu. Milli Eğitim Bakanlığı ile yaptıkları ortak çalışmayla Türkiye'deki 22 bin internet kafe işleticisinin eğitileceğini belirten Ercan Doğan, bunun için eğitimcilerin şu anda yetiştirildiğini söyledi. Eğitimin zamanla işletmeciler için zorunlu olacağını düşündüklerini açıklayan Doğan, "Amacımız; bu alanların güvenli olması için farkındalık ve duyarlılık oluşturmak. Bir adım öteye giderek, ailelerimizin de internet kafeye rahat gitmesi. Burada zaman geçirmeleri ve internet kafelerde, eğitimler düzenlenmesi. Aile de çocuğunun gelip nasıl zaman geçirdiğini ve kafede hangi filtrelerin kullandığını görmesi." dedi.
Doğan, Ankara İnternet Kafeciler Esnaf Odası'nın düzenlediği 'Doğru İnternet Kafe Modeli Oluşturmak' için düzenlenen programa katıldı.
Programda konuşan Doğan, internet kafelerle ilgili bakanlıkların yaptığı çalışmalar hakkında bilgi verdi.
Doğan, internet kafenin ilk defa 1995 yılında İngiltere'de kurulduğunu, bir yıl sonra ise Türkiye'deki ilk internet kafenin ise İstanbul'da kurulduğunu söyledi. O günden bu güne kadar, 28 bin internet kafeye ruhsat verildiğini ifade eden Doğan, şu anda ise 22 bin internet kafenin aktif durumda olduğunu aktardı.
Doğan, yaptığı konuşmada internet kafelerin Türkiye'de hangi ilde ne kadar yoğunlukta olduğu hakkında bilgiler de verdi.
Doğan, yaptıkları çalışmada ' enteresan ' sonuçlar elde ettiklerini aktardı.
İstanbul, Bursa, İzmir gibi şehirlerde her ne kadar internet sayısı fazla olsa da, bin kişiye düşen internet sayısının Gümüşhane, Niğde, Kilis, Aksaray, Bartın, Edirne gibi illerin ön plana çıktığını açıkladı.

KAŞEDE BEKLEMEK YOK
KALİTELİ KAŞELER UYGUN FİYATLARLA
1 SAATTE TESLİM EDİLİR
GÜLER AJANS
MATBAACILIK - YAYINCILIK - REKLAMCILIK
İstiklal Caddesi Bora Sokak No : 3/B GEMLİK
Tel : (0.224) 513 96 83 Fax : (0.224) 513 35 95

Gemlik Körfez
ABONE OLDUNUZ MU?
ABONE OLUN OKUYUN OKUTUN

"Uçak Seferleri İçin Gün Sayıyoruz"

TÜRSAB Güney Marmara Bölgesel Yürütme Kurulu toplantısında Bursalı turizmcilerle bir araya gelen Büyük şehir Belediye Başkanı Recep Altepe, kent turizmine can damarı olacak hava ulaşımının başlamak için gün saydığını açıkladı.

TÜRSAB Güney Marmara Bölgesel Yürütme Kurulu toplantısı, Türsab Güney Marmara Bölgesel Yürütme Kurulu Başkanı Mehmet Akkuş'un ev sahipliğinde Shereton Otel'de yapıldı. Bursalı turizmcilerin yoğun ilgi gösterdiği toplantıya, Büyükşehir Belediye Başkanı Recep Altepe'nin yanı sıra Türsab Asya Bölgesel Yürütme Kurulu Başkanı Nezih Üçkardeşler de katıldı.

Büyükşehir Belediye Başkanı Recep Altepe, toplantıda yaptığı konuşmada, Bursa'dan ihtiyaç duyulan bölgelere yapılacak uçuşların başlamak için gün saydığını söyledi. Bursa Hava Yolları'nın kurulumuyla ilgili işlemleri gerçekleştirdiklerini, şu anda uçak firmalarıyla son görüşmeleri sürdür düklerini belirten Başkan Altepe, "Hangi uçakları kaldıralım, hangisiyle başlayalım? Nasıl başlarsak daha sağlıklı olur? Bunun hesaplarını yapıyoruz. Bursa'ya, şehrin hedeflerine uygun bir oluşum için son aşamalara geldik." dedi. Hava ulaşımını gerçekleştirilecek uçakların belirlenmesinin ardından kısa zamanda faaliyete geçmek istediklerini ifade eden Başkan Altepe, "Eğer turizmde iddialıysak, daha da gelişmek istiyorsak hava ulaşımında güçlü olmak, odak olmak zorundayız. Sadece bir hava alanı da yeterli değil, daha çok olmalı. Erişilebilirlik konusunda herhangi bir eksiğimiz olmamalı. Bunun mücadelesini veri yoruz. İnşallah çok kısa zaman sonra bu hedefimize ulaşmış olacağız." dedi 300-500 bin nüfuslu ülkelerin hava alanlarının yüzlerce uçakla çalıştığını hatırlatan Başkan Altepe, 25 sanayi bölgesine sahip, Türkiye'nin sanayide ikinci büyük ili olan, binlerce fabrikası bulunan Bursa'nın hava ulaşımında çok zayıf kaldığını anlattı. Yaşanan eksikliği gidermek BHY'den önce İstanbul'a deniz uçağı ve helitaksi seferlerini başlattıklarını, aksaklıkların önüne geçmek için çaba sarf ettiklerini vurgulayan Başkan Altepe, "Bursa'dan değişik noktalara uçabilecek, insanları taşıyabilecek hava köprüsü kurmak için tüm imkanlarımızı değerlendiriyoruz. Yılbaşından sonra, Bursa'yla İstanbul hava ulaşımına dahil edilecek, 2 yeni deniz uçağımız geliyor. Bursa'nın merkezinden İstanbul'a 25 dakikada uçabilen, helikopter taksi seferlerini koyduk. Artık buradan, şehrin merkezinden 25 dakikada Taksim'in göbeğine ulaşabiliyoruz. Hizmetlerimiz artarak devam edecek. Sırada çok şey var. Allah nasip ederse, önümüzdeki yıl dolu dolu geçecek" şeklinde konuştu.

TÜRSAB Asya Bölgesel Yürütme Kurulu Başkanı Nezih Üçkardeşler ise, Başkan Altepe'nin gerçekleştirdiği çalışmalarla Bursa'ya yeni bir dönemi yaşattığını ifade etti. Bursa'yı 30 yıl öncesinden bildiğini, kentin 30 yıl öncesinde otellerinde banyo yapılan, çamaşır yıkanan konumdan bambaşka bir evreye geçtiğini söyleyen Üçkardeşler, "Bugün baktığımızda Bursa, insanı adeta zaman tüneline sokuyor. Yenilenen tarihi eserleri, erişilebilirlik ve ulaşılabilirlik konusunda gerçekleştirilen çalışmalar, kente ve Bursa'yı bilenlere adeta yepyeni, heyecanlandırıcı bir dönemin kapılarını açtı" ifadelerini kullandı.

Üretim Standartlarına Uymayanlara Mahkeme Yolu Göründü

Avrupa Palet Üreticileri Birliği (EPAL), Türkiye'de 'EPAL' markasının taklit edilmesini önlemek ve standart dışı üretim yapanlarla hukuki yollarla mücadele etmek için Türkiye'deki bir avukatlık bürona yetki verdi.

TEPAL Başkanı Akın Balcıoğlu, EPAL paletlerin, taklit edilmesini ve standart dışı üretilmesini önlemek için harekete geçtiklerini söyledi. EPAL'in Türkiye dahil 14 ülkede ulusal komiteleri olduğunu ifade eden Balcıoğlu, EPAL lisansıyla üretilen paletlerin sağlamlık, hijyen ve ekonomik fiyatları sebebiyle bütün dünyada en çok tercih edilen ürün ol duğunu vurguladı. 52 yıllık köklü bir geçmişe sahip olan EPAL paletlere duyulan güveni korumak için, dünya genelinde yeni bir çalışma başlatıldığını belirten Balcıoğlu, 'EPAL paletlerle taşınan ürünler, dünyanın bütün ülkelerine hiçbir engelle karşılaşmadan giriş yapabiliyor. Bütün dünyada olduğu gibi ne yazık ki, Türkiye'de de markamızı taklit edenler var.

Bir de üretim izni oluğu halde, standartlara uymayan işletmeler de var. EPAL'in bağımsız denetim şirketi Bureau Veritas, üretim standartlarını denetliyor ve uygunsuz üretimlere ceza veriliyor. Şimdi de Orhan Hukuk Bürosu ile anlaştık. Bundan sonra markamızı taklit eden veya standart dışı üretim yapan lisanslı üreticilerle hukuki yollarla mücadele edecekler' dedi.

Maksatlarının 52 yıllık geçmişe sahip ve dünya çapında haklı bir üne sahip olan EPAL paletlere olan güveni pekiştirmek ve tüketicilere daha kaliteli ürün sunmak olduğunu vurgulayan EPAL Başkanı Robert Holliger ise, anlaşma yaptıkları avukatların Türkiye genelinde denetimlere başladığını söyledi

KAŞEDE BEKLEMEK YOK
KALİTELİ KAŞELER UYGUN FİYATLARLA
1 SAATTE TESLİM EDİLİR
GÜLER AJANS
MATBAACILIK - YAYINCILIK - REKLAMCILIK
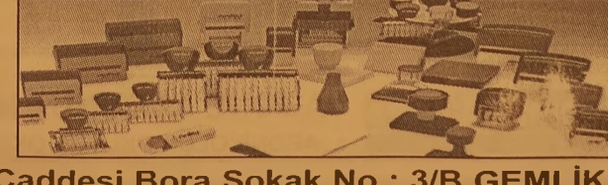
İstiklal Caddesi Bora Sokak No : 3/B GEMLİK
Tel : (0.224) 513 96 83 Fax : (0.224) 513 35 95

Maliye'den belediyelere sıkı takip

Maliye Bakanlığı belediyelerin elindeki sosyal tesisler ile şirketlerinin peşine düştü.
Habere göre, Maliye Bakanlığı'nın bir süre önce belediyelerden şirketleri ile ilgili bilgi istediği öğrenildi.
Belediyelerin gönderdiği listeyle 350'ye yakın şirketlerinin olduğu anlaşıldı.
Şimdi ise belediyelerin işlettiği sosyal tesislerin sayısı belirlenmeye çalışılıyor.
Bunun için Maliye illerdeki defterdarlıklara bir yazı göndererek belediyelerin il özel idarelerinin elindeki sosyal tesislerin listesini istedi.

Milyar Büyüklüğünde Belediye Şirketleri var

Maliye Bakanlığı belediyelerin gelirlerini tam olarak görebilmek için bir çalışma başlattı.
Bu çerçevede öncelikle belediyelere ait şirketlerin listesi istendi.
Bu şirketlerin toplam büyüklüğünü 'milyarlar' düzeyinde diye tanımlayan yetkililer:
"Belediyelerin şirketlerinin büyüklüğü neredeyse belediye bütçeleri kadar var.
Örneğin İstanbul Büyükşehir Belediyesi'nin elinde İGDAŞ ve İspark var.
Bunların gelirleri hayli yüksek.

Belediyeler sonuçta bu şirketlerden elde ettikleri gelirleri de belediye faaliyetlerinde kullanıyorlar" dediler.
Belediyelerden istenen bilgilerin amacının 'belediyelerin toplam gelirlerinin büyüklüğünü anlamak' için yapıldığını dile getiren yetkililer:
"Şu anda sadece bütçe büyüklüklerini anlamaya çalışıyoruz, bir plan yok.
Belediyelere bütçeden kaynak ayrılırken nüfus gibi kriterler kullanılarak pay veriliyor. Ama belki ilerde tüm gelirleri dikkate alınacak bir sistem de düşünülebilir. Ama şu anki çalışmanın amacı tamamen toplam büyüklüğü görmek" dediler.

Sosyal Tesisler İsteniyor

Kasım ayının başında da bu sefer belediyelerin sahip olduğu sosyal tesislerin kendisine gönderilmesini isteyen Maliye, tesislerin hangi belediyeye ait olduğunu görmek için listelerin büyük şehir, belediye ve ilçe belediyeler açısından ayrı ayrı hazırlanmasını istedi.
İstanbul için örnek bir tablo hazırlayan Maliye, 'belediye, il özel idaresi, Kalkınma Ajansı, Basın İlan Kurumu Genel Müdürlüğü' gibi bir ana kategori yaptı.
Daha sonra da sosyal tesisleri olan belediyelerin listelenmesini istedi.
Sosyal tesislerin bir işletme gibi faaliyet gösterdiğini dile getiren yetkililer, zaten bu tesislerin vergisel yükümlülüğü olduğunu ancak ne kadar gelir getirdiğinin Maliye tarafından bilinmediğini söylediler.
Bu listelerin çıkarılmasının ardından Maliye bir çalışma yapacak ve hem belediye şirketlerinin hem de sosyal tesislerin gelir-giderlerinin düzenli olarak bildirilmesini sağlayacak bir sistem oluşturacak.

4 milyon kişiye af geliyor!

18 yaşını doldurup, çalışmayan ve öğrenci olmayan herkesi kapsayan Genel Sağlık Sigortası prim borçlarına af geliyor.
Önümüzdeki ay Torba Yasa Tasarısı'na konulacak düzenleme ile borçlu olduğu için sağlık hizmetinden yararlanamayan vatandaş, borcundan kurtulacak.
Habertürk'ün haberine göre; Devlet borçların tamamını silecek. 1 Ocak 2012 tarihinde yürürlüğe giren Genel Sağlık Sigortası (GSS) ile 18 yaşını dolduran, öğrenci olmayan ve sosyal güvence kapsamına girmeyen herkese, gelir durumuna göre prim ödeyerek sağlık hizmetinden yararlanma şartı getirildi.

Habere göre, yasal düzenleme ile tam 12.5 milyon kişi GSS kapsamına girdi.
Bunların 8 milyonun primleri devlet tarafından ödeniyor. 4 milyon kişinin ise prim ödemesi yapmadığı tahmin ediliyor.

ÇALIŞMA BAŞLATILDI

Primlerini ödemeyen vatandaş, hastaneye gittiğinde durumu fark etti.
GSS primlerinden yaklaşık 8.5 milyar lira toplaması gereken SGK'nın kasasına, 300 milyon lira girdi.
Bunun üzerine başlatılan af çalımasında sona gelindi. Böylece devlet 8 milyar lira alacağını bir kalemde silecek.

GEMLİK REHBERİ

GEREKLİ TELEFONLAR

İtfaiye	110
Polis İmdat	155
Jandarma İmdat	156
Jandarma K.	513 10 55
Polis Karakolu	513 18 79
Gar. Kom.	513 12 06

KAYMAKAMLIK

Kaymakamlık	513 10 51
C.Savcılığı	513 10 53
C.Savcı Yrd.	513 29 54
Emniyet Müd.	513 10 28

ULAŞIM

DENİZ UÇAĞI	513 56 13
Pegasus Akmis Seyahat	514 53 62
METRO	513 12 12
Aydın Turizm	513 20 77
Süzer Turizm	512 10 72
Kanberoğlu-Esadaş	514 45 49
Anıtur	514 47 71
Kamil Koç	512 01 63

HASTANELER

Devlet Hastanesi	517 34 00
Sahil Dev. Hast.	513 23 29
Mer.Sağ.Ocağı	513 10 68
Tomokay Tomografi	513 65 29
Konur Tıp Mrk.	514 80 88

TAKSİLER

Körfez Taksi	513 18 21
Çınar Taksi	513 24 67
Güven Taksi	513 32 40
Gemlik Taksi	513 23 24
Manastır Taksi	517 33 94

RESMİ DAİRELER

Telefon Arıza	121
UEDAŞ ARIZA	186
UEDAŞ İşletme	513 45 03
Statyum	514 00 95
Orm.Böl.Şef.	513 12 86
Milli Eğt. Md.	513 11 74
Halk Kütüphane	513 13 53
Askerlik Şb.	513 10 57
Karayolları	513 13 08
Liman Baş.	513 11 33
Mal Müd.	513 10 95
Nüfus Md.	513 37 42
Özel İd. Md.	513 15 07
Tapu Sicl. Müd.	513 14 14
Müftülük	513 13 64
Gümrük Md.	524 85 86
Ver. Dairesi Md.	513 10 92
İlçe Tarım Müd.	513 10 45
İlçe Seç. Md.	513 77 73
Halk Eğitim Müd.	513 18 46
İŞ-KUR	513 71 66

BELEDİYE

Santral	513 45 21 -23
Başkanlık	513 45 20
Zabıta	513 24 32
BUSKİ	514 57 96
İtfaiye	513 23 25
Muhasebe Md.	513 45 21-182
Yazı İşl. Md.	513 45 21-111
Su Arıza	Yalnız 185

DENİZ OTOBÜSÜ

Bursa	256 77 84
Mudanya	544 30 60
Yenikapı	(212) 516 12 12
Yalova	(226) 811 13 23
İDO İmam Aslan Dinlenme Tes.	513 23 94

VAPUR - FERİBOT

Yalova	(226) 814 10 20
Topçutar	(226) 363 43 19
Eskihisar	(262) 655 60 31

OTOBÜS

Şehirlerarası	261 54 00
Otobüs Terminali	(18 Hat)

DAĞITICILAR

GEMDAŞ	513 29 29
Aygaz	513 12 95
Habaş	513 16 37
Mogaz	513 75 58
Ergaz	513 88 43
İpragaz	513 22 59
Habaşgaz	513 45 46
Yeni Likitgaz	513 65 00
BP Gaz	514 59 81
Bütünler Likitgaz	513 80 00
Akçagaz	514 88 70
Totalgaz	514 17 00
Akcan Petrol	513 10 79
MAR-PET	513 30 33
Tuncay Otogaz	513 18 45
Beyza Petrol	513 01 03

Gemlik Körfez
GEMLİK'İN İLK GÜNLÜK SİYASİ GAZETESİ
YEREL SÜRELİ YAYIN
YIL : 41 SAYI : 4730
FİYATI : 50 Kr. (KDV Dahil)
Sahibi : Kadri GÜLER
Sorumlu Yazı İşleri Müdürü : Serap GÜLER
İstiklal Cad. Bora Sok. No:3/B
Tel : 513 96 83 Fax : 513 35 95 GEMLİK
Yönetim ve Basım Yeri :
GÜLER AJANS
Matbaacılık-Yayıncılık-Reklamcılık Tesisi
İstiklal Cad. Bora Sok. No:3/B GEMLİK
(Dini bayram Günleri ve Pazar günleri yayınlanmaz)

GEMLİK SİNEMA GÜNLÜĞÜ
VENÜS SİNEMASI
HÜKÜMET KADIN 2 :
11:30-14:00-16:15-
18:30-20:30
BEHZAT Ç ANKARA
YANIYOR : 11:45-
14:00-16:15-
18:30:20:30
KARANLIKTAN
GELEN:12:00-14:15
ŞEVKAT YERİM DAR
:16:15-18:15-20:15
REZERVASYON
513 33 21

KÖFTECİ YUSUF

PAKET SERVİSİMİZ AÇILMIŞTIR

KÖFTE VE AYRAN

İSTERSENİZ ÇİĞ - İSTERSENİZ PİŞMİŞ

LEZZET HATTI 444 61 62

8 ₺

Yuvanıza Giden Yol

MANASTIR EMLAK

GAYRİMENKUL DANIŞMANLIĞI

Sebahattin DEMİR
Emlak Müşaviri

www.manastiremlakgemlik.com

TEL & FAX: 0224 517 33 10 CEP: 0532 744 33 83 E-MAIL: manastiremlak@hotmail.com
www.manastiremlak.sahibinden.com - www.ilan.com.tr/manastiremlak

Gemlik Körfez

Kuruluş:1973

GEMLİK'İN İLK GÜNLÜK SİYASİ GAZETESİ

23 Kasım 2013 Cumartesi www.gemlikkorfezgazetesi.com 50 Kr.

Meteoroloji'den uyarı: Kar yağışı geliyor

Türkiye, sıcak havaya veda et meye hazırlanıyor. Hafta sonu sıcaklık biraz daha yükselirken; pazar akşamından itibaren yeri- ni yağışlı havaya bırakacak.5'de

İlçe Başkanı Mehmet Sertaslan Ankara'ya çağrılarak İlçe Yönetiminin görüşünü merkeze bildirdi

CHP'nin adayı Çarşamba günü açıklanacak

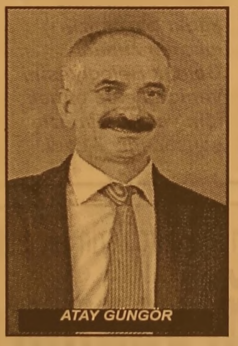
ATAY GÜNGÖR

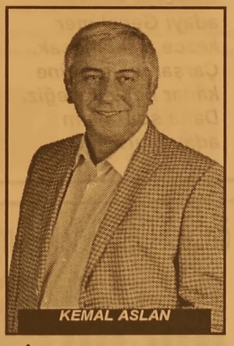
KEMAL ASLAN

İBRAHİM TALAN

Cumhuriyet Halk Partisi İlçe Başkanı Mehmet Sertaslan, önceki gün Ankara'ya çağrıldı. CHP Gemlik İlçe örgütünün adaylık konusunda yet kililere görüşlerini ileten Sertaslan, açıklamanın 27 Kasım 2013 Çarşamba günü yapılacağını beklediğini söyledi. Sertaslan, Gemlik'te adaylarının en çok tanınan aday adaylarından biri olacağını tahmin ettiklerini, Ankara'da kulis çalışmalarını yürüten Atay Güngör, son ana kadar adaylık beklentisi içinde çalışmalarını yürütüyor. Dr. Kemal Aslan ise İl yönetiminin desteğiyle Ankara'nın vereceği karara saygı duyacağını söylüyor. İbrahim Talan ise, tercihin CHP örgütlerince belirleyeceğini önemli olanın Gemlik'e en iyi hizmetin verilmesi olduğunu söyledi. 2'de

Öğretmenler Günü kutlanacak

24 Kasım Öğretmenler Günü yarın resmi törenle kutlanacak. Saat 9.30 da Atatürk Anıtı önünde yapılacak törende anıta çe lenk konacak, saygı duruşundan sonra İstiklal Marşı söyle necek. 2. tören Ma nastır Kültür Mer ke zi'nde Lale Kemal Kılıç Okulu'nun gözetiminde yapılacak. Buradaki tören de mesleğe yeni giren öğretmenler için yemin töreni düzenlenecek emekli öğretmenlere Hizmet Sertifikası verilecek.

Güne Bakış

Kadri GÜLER
kadri_guler@hotmail.com

Öğretmenim...

Yarın, 24 Kasım Öğretmenler günü..

Öğretmenlerin yeri, hepimiz için farklıdır.

Mutlaka unutamadığımız öğretmenlerimiz vardır.

Ben, çocukluğumda beni ilkokuldan mezun eden, Kıvırcık Osman öğretmenimi unutamıyorum.

Ortaokul da, Tarihçi Refet Hanım'ı, Bedia'yı, Asım Müdürü, Tokatçı Hüsam'ı, Kamuran Hanım'ı, Paşa Kazım'ı, Kel Halil'i, Tayfur Bey'i, Fizikçi Remzi Bey'i hiç unutmadım... Dev 4'de

İlçe Başkanı Mehmet Sertaslan Ankara'ya çağrılarak İlçe Yönetiminin görüşünü merkeze bildirdi

CHP'nin adayı Çarşamba günü açıklanacak

Cumhuriyet Halk Partisi İlçe Başkanı Mehmet Sertaslan, önceki gün Ankara'ya çağrıldı. CHP Gemlik İlçe örgütünün adaylık konusunda yetkililere görüşlerini ileten Sertaslan, açıklamanın 27 Kasım 2013 Çarşamba günü yapılacağını beklediğini söyledi.

30 Mart 2014 tarihinde yapılacak olan yerel seçimler öncesi Cumhuriyet Halk Partisi ile Adalet ve Kalkınma Partilerin de Belediye Başkan adayının belirlenmemesi aday adayları arasında sabırsızlıklara neden oluyor.

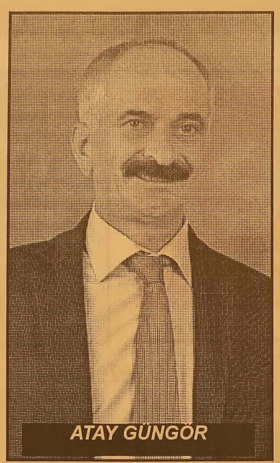
ATAY GÜNGÖR

KEMAL ASLAN

İBRAHİM TALAN

CHP ADAYI AÇIKLANACAK

Cumhuriyet Halk Partisi İlçe Başkanı Mehmet Sertaslan, gazetemize yaptığı açıklamada partilerinin adayının muhtemelen 27 Kasım 2013 Çarşamba günü açıklanacağını söyledi. Sertaslan, şöyle konuştu: *"Genel merkezden çağrılmam üzerine önceki gün Ankara'ya gittim. Gemlik CHP İlçe Yönetim Kurulunun 3 aday adayı konu sunda görüşlerini sordular. Ben de partim yönetim kurulunun görüşlerini ilettim. Ankara'da edindiğim kanaat, 27 Kasım 2013 Çarşamba günü Gemlik ilçesinin CHP'li Belediye Başkan adayı Genel mer kezce açıklanacak. Çarşamba gününe kadar bekleyeceğiz. Daha sonra kim aday olursa ilçe örgütü olarak o arkadaşımızın yanında olacağız ve 30 Mart seçimlerine kadar partimizin elinden alınan Gemlik Belediyesini yeniden elde etmek için var gücümüzle çalışacağız."* dedi.

EN ÇOK TANINAN ADAY OLACAK

Gazetemizin edindiği bilgilere göre, Gemlik Belediye Başkanlığını kazanmak için CHP Genel Merkezi'nin Gemliklilerin yakından tanıdığı aday üzerinde durduğu bilgilerine ulaşıldı. Bugüne kadar CHP İlçe Başkanılığına Atay Güngör ve Dr. Kemal Arslan aday adaylığı için başvurmuştu. Ancak, Esnaf ve Sanatkarlar Odası Başkanı İbrahim Talan'ın da adı aday adaylığında geçiyor. Ankara'da kulisleri yakından izleyen Atay Güngör, aday olabilmek için tüm gücüyle çalışırken, görevinden istifa etmeyen İbrahim Talan da adaylık beklentisini sürdüğünü söyledi. CHP İl Teşkilatının yakından tanıdığı Dr. Kemal Aslan ise, çalışmalarını bu kanaldan sürdürerek Ankara'da etkili olmaya çalışıyor.

Gemlik Milli Merkez yönetimli, yerel seçimler öncesi Gemlik'teki tüm Atatürkçülerin seçimlerde güçbirliği yapması çağrısında bulundu.

Yerel Seçimlerde Güçbirliği konulu panel düzenlendi

"Yerel seçimlerde Güçbirliği" konulu panele CHP Hatay Milletvekili Refik Eryılmaz, İP Genel Başkan Yardımcısı Ferit İlsever, Marmara Üniversitesi eski İlahiyat Fakültesi Dekanı Prof. Dr. Zekeriya Beyaz, konuşmacı olarak katılacak.

Milli Merkez Gemlik Temsilciliği, 1 Aralık 2013 Pazar günü, "Yerel seçimlerde Güçbirliği" konulu panel düzenledi. Milli Merkez Gemlik Temsilciliği'nden yapılan açıklamada, 30 Mart 2014 tarihinde yapılacak olan yerel seçimlerde, iktidardaki gerici AKP yönetimini devirmek için tüm Atatürkçülerin güçbirliği yapması gerektiği hatırlatıldı. Açıklamada, 1 Aralık 2013 Pazar günü saat 14.00 de Gemlik Belediyesi'nin 11 Eylül İlkokulu yanında bulunan hizmet binasındaki düğün salonunda panel düzenleneceği belirtildi. Paneli Milli Merkez Genel Sekreteri Haluk Dural yönetecek. Penelde konuşmacı olarak CHP Hatay Milletvekili Refik Eryılmaz, İP Genel Başkan Yardımcısı Ferit İlsever, Marmara Üniversitesi eski İlahiyat Fakültesi Dekanı Prof. Dr. Zekeriya Beyaz, konuşmacı olarak katılacak. Panelin başlangıcında Milli Merkez Gemlik yönetim kurulu da katılımcılara tanıtacak.

Refik Eryılmaz

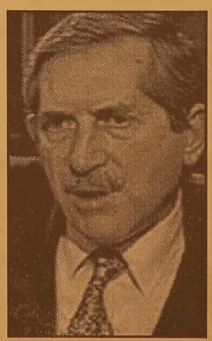
Ferit İlsever

Zekeriya Beyaz

AYRINTI

Erhan İZGİ

24 KASIM VE ÖĞRETMENLER

Türk devrim tarihinde 24 Kasım önemli bir gün. Öncelikle Ata türk'ün başöğretmen olarak halka Latin alfabesini öğretmeye çalıştığı gün. 80'li yıllardan sonra 24 Kasım Cumhuriyet öğretmenlerinin günü olarak benimsendi. Bu nedenle de 24 Kasım'da öğretmenlerimizi anımsayıp onların ne kadar vefakâr ve cefakâr olduklarını anlatacağız. Ne hazindir ki bir gün sonra hepsini unutacağız.

Cumhuriyetin ilk yıllarında öğretmenlik saygın ve değerli bir meslektir.

Yıllar içinde sıradan bir mesleğe dönüştürülür. Aileler çocukları için: "Hiçbir şey olamıyorsa bari öğretmen olsun." anlayışını benimsemiştir. Oysa Dünya toplumlarında öğretmenlik en saygın meslekler den biridir.

Büyük Önder Atatürk için de öğretmenler toplumun lokomotifidir. Bir sözünde " Ulusları kurtaranlar yalnız ve ancak öğretmenlerdir." diyerek bu düşün cesini dile getirir.

Cumhuriyetin ilk yıllarında milletve killerinin maaşlarına zam yapılacaktır. Atatürk'ün de düşüncesini almak isterler.

Ata: "Milletvekil lerinin alacağı aylık, öğretmen maaşla rını geçmesin, bu duruma özen gösterin." diyerek öğretmenlik mesle ğini milletvekilliğinden daha yüce gördüğünü ifade eder.

Bir konuşmasında: "Öğretmenler, yeni kuşağı, cumhuriyetin özverili öğretmen ve eğitimcileri, sizler yetiştireceksiniz, yeni kuşak sizin eseriniz olacaktır. Eserin değeri sizin ustalığınız ve özveriniz derecesiyle orantılı olacaktır." sözleriyle öğretmenlere ağır bir görev ve sorumluluk da yüklemekten çekinmemiştir.

40 yıllık bir eğitimci olarak meslek yaşamımda Atatürk ilkelerine sıkı sıkıya bağlı kaldım, onun gösterdiği yolda yürüyerek binlerce öğrenci yetiştir meye çalıştım. Yine de yaptıklarımın yeterli olduğu kanısında değilim. Geriye dönüp baktığımda gençliği, cumhuriyete bağlı, Atatürk ilkeleri doğrultusunda yetiştiremediğimizi görüyorum. Bu durum, biz eğitimcilerin altından kalkamayacağı bir vebaldir.

Acaba ülkeyi yıllardır yöneten muhteremlerin hiç suçu yok mu? Ülkenin bu duruma gelmesinde baş sorumluları siyasi iktidarlar ve onların milli eğitim bakanları değil midir? Bugün ülkenin ulusal eğitimi ve öğretmenleri ne kadar önemseniyor?

Uygulanmaya çalışılan teokratik eğitimin örneklerini gördükçe olayın vahametini anlamak mümkün.

Ezberci eğitimle gençleri yaşamdan koparıp öğretmenleri yaratıcılıktan ve üreticilikten uzaklaştırarak amacımıza ulaşmı şız. Eğitim fakülteleri, yüz binlerce gence diploma vermiş; ama bakanlık görev vermemiş.

O zaman bu gençlere o diplomalar niçin verildi?

Gemlik, yüz bin nüfusa sahip bir kent. Yüzlerce öğretmenin bir araya geleceği bir lokalleri bile yok. Yıllar önce bağış yoluyla bir lokal kazandırılmıştı milli eğitime.

Ne hikmetse kapısına kilit vurmayı başardık. Şimdi çalışan ve emekli öğretmenler mahalle kahvelerinde bir araya gelmeye çalışıyor. Bu utanç verici durumdan acaba kimler sorumlu?

Bu sorumlu kişiler öğretmenleri bir araya getirmekten niçin kaçınıyorlar? Yoksa bir korkuları mı var? 24 Kasım'da öğretmenler günü kutlanırken "ey yetkili ve etkili muhteremler," bu basit soru nu da anımsayın lütfen!

Bizi cumhuriyet ilkeleri doğrultusunda yetiştiren ve aramızdan ayrılan öğretmenlerimizi saygıyla anıyor, çalışan eğitimcilere sağlık ve başarılar dile yerek öğretmenim diyen bütün yurttaşların öğretmenler gününü yürekten kutluyorum.

Çalıntı otoyla hırsızlık polisi alarma geçirdi

Bursa'da çalıntı otoyla hırsızlık poli si alarma geçirdi olis, araca daha fazla malzeme yükleyebilmek için çalıntı otomobildeki stepne ve eşyaları soydukları dükkana bırakan zanlıların peşine düştü. Edinilen bilgiye göre olay, merkez Yıldırım ilçesi Oto Sanayi Sitesi 21. Blok üzerinde meydana geldi. Mehmet Acar'a ait iş yerine çalıntı bir otomobille giren hırsızlar, ilk olarak içeride para aradı, bulamayınca da toplam 10 bin liralık radyatörü araca yükledi. Hırsızların otomobilin daha fazla çalıntı malzeme alması için bagajdaki stepte, antifriz ve inşaat malzemelerini iş yerinin ortasına bırakması ise polise bile şaşkına çevirdi.

Olay, sabah komşularından gelen telefonla iş yerini açan Kürşat Günen'in (19) polisi araması üzerine ortaya çıktı. İş yerinde inceleme yapan ekipler, çalıntı araçla hırsızlık yapan şüpheli lere ait parmak izi aradı. Hırsızların bıraktığı malzeme ler üzerinde de bir ipucu arayan ekip ler, olayla alakalı tahkikat başlattı. Bu arada çalıntı otomobil, içindeki 10 bin liralık malzeme alındıktan sonra Arabayatağı Mahallesi Odun Depoları mevkiinde terk edilmiş halde bulundu. Komşularının iş yerine hırsız girdiğini söylemesi üzerine geldiklerini ifade eden Kürşat Günen, "İş yerini dağıtmışlardı. Hemen polisi aradık. Bin lirası hurda toplam 10 bin liralık radyatör çalınmış. Kendi otomobillerinin içindeki malzemeleri ise bizim dükkana indirmişler. Polis ekipleri olayla alakalı soruşturma başlattı. Hırsızlıkta kullanılan çalıntı otomobil bulunmuş fakat içinden bizim malzemeler çıkmadı. Umarım en kısa sürede yakalanırlar" dedi. Çevredeki güvenlik kameralarını mercek altına alan polis, zanlıları yakalamaya çalışıyor

Sevgilisinden Ayrılan Kız Öğrenci 4. Kattan Atladı

Bursa'nın İnegöl ilçesinde erkek arkadaşından ayrıldığı iddia edilen lise öğrencisi kız, 4. kattan atlayarak ağır yaralandı.

İddiaya göre kısa bir süre önce tartıştığı erkek arkadaşından ayrılan lise 3. sınıf öğrencisi A.K. (16), ikamet ettikleri Süleymaniye Mahallesi'nde bulunan apartmanın 4. katındaki evine gitti.

Genç kız, ailesinin evde olmadığı sırada balkon korkuluklarının üzerine çıkarak kendini boşluğa bıraktı. Yaklaşık 10 metre yükseklikten Çakıllı zemine düşen genç kız ağır yaralandı. Genç kızın feryatlarını duyan komşuları, durumu emniyete bildirdi. Yaralı kız, olay yerine gelen 112 ekiplerinin ilk müdahalesinin ardından İnegöl Devlet Hastane si'ne kaldırıldı. Acil serviste yapılan müdahaleler ve tetkiklerde, kanlar içinde kalan kızın vücudunda herhangi bir iç kanamanın meydana gelmediği, bacaklarında kırıklar olduğu bildirildi. Yaklaşık 10 metre yükseklikten düşerek yaralanan kızın yaşadığını görenler, "Allah korudu" diyerek şaşkınlığını gizleyemedi. Polis olayla ilgili soruşturma başlattı

Güne Bakış

Kadri GÜLER
kadri_guler@hotmail.com

Öğretmenim..

Onların bende ayrı yeri var.
Öğretmen okulu, gençliğe ilk adımımın atıldığı yıllardı..
Kendimi, kişiliğimi bulduğum yıllar...
O yıllarda anımsadığım öğretmenlerim ilkokul ve ortaokuldakiler kadar değil.
Beni, "Topuzlu", "Küçük Devler", "Hababam Sınıfı"nda oynatan Edebiyatçı Halil Öğretmenimi, attığı tokatları unutamadığım beden eğitimi öğretmenim Feridun Kırtıl'ı, resim öğretmenimi, Müdür Yardımcısı Yusuf Bey'i, Psikoloji ve Sosyoloji öğretmenimiz İbrahim bey'i anımsı yorum.
Yarım öğretmenler günü..
Sevdiğimiz öğretmenlerimizi bir kez daha anacağız. Üzerimizdeki emeklerini hatırlayacağız.
Sevmediklerimizi de es geçeceğiz.
24 Kasım Öğretmenler Günü bize 12 Eylül'ün mirasıdır.
Mustafa Kemal Atatürk'ün, 24 Kasım 1928'de Millet mektepleri Başöğretmenliğini kabul ettiği gündür.
12 Eylül cuntacıları, Mustafa Kemal'ın doğumunun 100. yılı anısına 24 Kasım'ı Öğretmenler Günü olarak kutlanması kararını aldı.
1981 yılından beri 24 Kasımlar Öğretmenler günü olarak devlet statüsünde klasik bir şekil de kutlanıyor.
Bu değişmeli.
Bence öğretmenler gününde, öğretmenlerin sorunları, Milli Eğitimin içinde olduğu durum, her yıl değişen programlar, her iktidarın eğitimi kendi inancına göre biçimlendirme çabaları bu günde sorgulanmalı..
Derslikler, öğretmenlerin özlük sorunları, öğretmen olabilmek için yıllarca bekleyen çile keş aday öğretmenlerin dertleri bilimsel toplantılarda ele alınmalı.
Deklarasyon olarak sonuçları iktidarları iletilmeli.
Öğretmenler ulusların geleceğini şekillendiren kişilerdir.
Onun için bizim yolumuz, Mustafa Kemal'in çizdiği yoldur.
Bu yol, çağdaş, bilmi öncü kılan, dinsel doğmalardan uzak, insanları kulluktan kurtarıp bireyleştiren, demokrat, aydınlık bir yoldur.
Bugün bizleri ve öğretmenleri bu yolun dışına çekmek isteyenler var.
Eğitimin üzerinde oynanan oyunlar bundan.
Cemaatlerin, tarikatların eğitim kurumlarına sızması bundan.
Onlar geleceğin insanını kendi kulluk anlayışı içinde biçimlendirmek istiyorlar.
Bunun için dershaneler, yurtlar, okullar, oku ma odaları, evler kuruyorlar.
Ağabeyler, ablalarla gençliği kendileri gibi yapmak istiyorlar.
Fakir fukara çocuklarını birey değil, kul olsun istiyorlar.
Öğretmenlik kurumunu ele geçirmek istiyorlar.
Öğretmenler uyanık olmak zorundalar.
Mustafa Kemal öğretmenlere seslenirken;
"Öğretmenler, gelecek nesiller, sizin eseriniz olacak" derken,
"Hayatta en hakiki mürşit (yol gösterici), bilimdir." diyerek hedefini de göstermiştir.
Öğretmenler zor bir dönemden geçiyor.
Bugünlerde geçecek mutlaka..
Öğretmenlerimizin günü kutlu olsun.

İşçi Partisi'nde Belediye Başkan aday adayı sayısı 4'e çıktı

Türker ve Görücü İP'ten aday adaylığını açıkladı

İşçi Partisi'nde 30 Mart 2014 tarihinde yapılacak olan yerel seçimlerde Gemlik Belediye Başkanlığına aday aday sayısını 4'e çıkardı. İşçi Partisi'nden yapılan açıklamada, daha önce aday adaylığını açıklayan Canan Bölük ve Nazım Ertürk'ten sonra Gemlik'ten, yerelden genele milli meclis milli hükümet yürüyüşünde aday adaylarından üçüncüsü olan Birol Türker, dördüncü aday adaylarının ise Mehmet Görücü olduğu açıklandı.

İP Gemlik İlçe Yönetimi Kurulu Başkanı Muarrem Çelik, Gemlik Belediye Başkan adayını önümüzdeki günlerde açıklayacaklarını söyledi.

Emlak Vergisi'nin son taksidi 30 Kasım'da

Emlak ve arazi vergilerinde 2. taksidi ödemede son gün 30 Kasım 2013 olduğu bildirildi. Belediyelerce toplanan emlak vergilerinde ödemenin ayın son gününe bırakılmamasını isteyen ilgili ler, Gemlik Belediyesi Emlak Bürosu ve PTT şubelerinden 2. taksitlerin yaptırabileceğini söylediler.

SAHİBİNDEN KOMPLE
SATILIK - KİRALIK BİNALAR
KAYHAN MAHALLESİ 2 NOLU CADDE ÜZERİNDE
DEPREM YÖNETMELİĞİNE UYGUN,
RADYAL TEMEL, 5 KATLI
YENİ MAHALLE KUMLA YOKUŞUNDA
DEPREM YÖNETMELİĞİNE UYGUN
RADYAL TEMEL, 3,5 KATLI,
DENİZ MANZARALI
0 536 522 66 43

SATILIK
1994 MODEL
RENO
SAFRAN
FULL+ FULL
ZIRHLI
OTOMOBİL
SAHİBİNDEN
SATILIK
(10.000 LİRA)
0 551 727 47 34

Gemlik Körfez
ABONE OLDUNUZ MU?
ABONE OLUN
OKUYUN OKUTUN

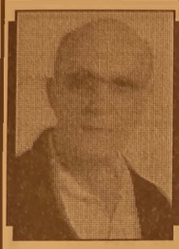

Serbest Kürsü

Cengiz ÖZARSLAN
Emekli Teknoloji ve Tasarım Öğretmeni

24 KASIM'A DOĞRU ÖĞRETMENLİK

Öğretmenlik mesleğinin kökleri bin yıl öncesine giden uzun bir geçmişe dayanır.

Öğretmenlikle ilgili konumuza geçme den önce muhasır medeniyet dediği miz (batı tarzı) düşünceyi tanımlayarak başlamak istiyorum.

Batı tarzı düşünce: Deneysellik, nedensellik,analitik ve özgürlükçü şeklinde kısaca tanımlayabiliriz.

Peki bu düşünce tarzı bin yıllık türk tarihinden günümüze kadar öğretmenlik mesleğinde uygulandımı bir irdeleyelim.

Selçuklu Türkiye'sinde öğretmenlik genel olarak din adamlığı, hocalık, imamlık ve müezzinlikle iç içeydi.

Osmanlı Türkiye'sinde öğretmenlik 15 yy ortalarına kadar Selçuklu dönemiyle aynıydı.Osmanlı da ilk kez Fatih Sultan Mehmet döneminde öğretmenlik mesleği dinsel ağırlıklı olamktan kurtarılmış, laik ve dünyasal boyut doğrultusunda önemli bir adım atılmıştır.

Fatih Sultan Mehmet'in ölümünden sonra öğretmenlik Selçuklu dönemine dönmüş 1839 Tanzimat fermanıyla batı düşüncesi doğrultusunda ivme kazanmıştır.

Cumhuriyet döneminde ise türk toplumuna getirilecek yeni dünya görüşü ancak eğitim yoluyla sağlanabilirdi. Dinsel kaynaklardan beslenen mevcut sistem bu işi gerçekleştirilmekten çok uzaktı. Bu bakımdan eğitime araştırıcı, akılcı bir anlayışın kazandırılması açılacak ve çağdaş eğitim yapacak batı tarzı modeli okullara, bu okullardan yetişmiş öğretmenlere ihtiyaç vardı.

Bu anlayışla 1950'ye kadar bir çok öğretmen yetiştiren okulla açıldı. Bu okullarla binlerce öğretmen yetişti. Bu öğretmenler halkımızın aydınlanma ve çağdaşlaşmasına büyük katkı sağladı.

Bu dönemde öğretmenlere verilen değer şu sözlerle anlam bulmuştur:

Öğretmenler yeni nesil sizin eseriniz olacaktır...

Ulusları kurtaran yalnız ve ancak öğretmenlerdir...

Dünyanın her tarafında öğretmenler, insan topluluğunun en fedakar ve muhterem unsurlarıdır.

1950'den sonra batı tarzının yakalandığı bir ortamda öğretmen yetiştiren okulların kapatılması veya bu okulların farklı eğitim programlarına dönüştürülerek öğretmenler yetiştirmesi öğretmen kalitesinde olduğu gibi eğitim ve öğretim kalitesininde düşmesine neden olmuştur.

Şu anda dünyamız bilgi çağını yaşamaktadır. Öğretmenliğin inişli çıkışlı trendiyle bu çağı yakalamaktan çok uzaktır.

Aklını kullanan bir toplum istiyorsak eğitim sistemimizde batı tarzlı reforma ve batı tarzlı öğretmen mesleğine ihtiyaç duyulmaktadır.

Öğretmenler günümüz kutlu olsun.

Meteoroloji'den uyarı : Kar yağışı geliyor

Türkiye, sıcak ha vaya veda etmeye hazırlanıyor. Hafta sonu sıcaklık biraz daha yük elirken; pazar akşamından itibaren yerini yağışlı havaya bıra kacak. Hafta başından itibaren gök gürültülü yağmurlar yağacak. Hafta ortasından itibaren ise kar yüzünü gösterecek. İşte Meteoroloji Genel Müdürlü ğü'nün 7 günlük hava tahmini: Batı ve Güney illerinde etkili olan yağışlı hava bu geceden itibaren etkisini kaybedecek. Hafta sonu tüm yurtta sıcaklıkla artarak, mevsim normallerinin biraz daha üzerine çıkacak. Sadece Batı Akdeniz ve Kıyı Ege'de aralıklı, sağanak yağış görülecek. Pazar günü yurt genelinde önemli bir hava olayı beklenmezken; hava parçalı ve az bulutlu olacak. Akşam saatlerinden itibaren ise Marmara'nın Batısı ve Kıyı Ege'den başlayarak yağışlı sistemin etkisine girecek. Hafta başında ise Batı bölgeleri yağışlı havanın etkisi altına girecek. Marmara, Ege, Batı Akdeniz, İç Anadolu'nun batısı ve Batı Karadeniz'de sağanak ve gök gürültülü yağışlar meydana gelecek. Bu yağışlar, Ege kıyıları ile Batı Akdeniz'de çok kuvvetli olacak. Hafta başında yurdu etkilemeye başlayan yağışlı hava sistemi. hafta boyunca etkili olacak. Tahminlere göre bu yağışların üzerine, haftanın ikinci yarısından itibaren Balkanlar üzerinden gelecek soğuk havanın eklenmesiyle, yağışlar, yurdun iç bölgelerinde karla karışık yağmur ve kara dönüşecek. Bu hafta sonu İstanbul'da en yüksek hava sıcaklığı 19 dereceye çıkarken; Perşembe günü 8 ila 10 dereceye düşmesi bekleniyor. Ankara'da hafta sonu 16 derece olan sıcaklık, Perşembe günü 6 ila 8 dereceye düşecek. İzmir'de hafta sonu 18 ila 20 dereceye yükselecek sıcaklık, Çarşamba ve Perşembe günleri 10-12 dereceye kadar düşecek.

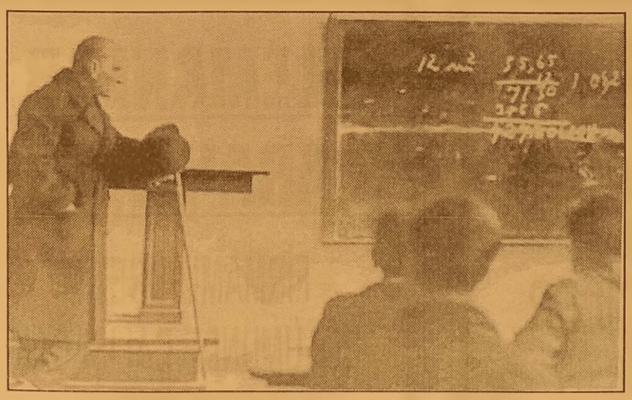

"Gelecek gençlerin, gençler ise öğretmenlerin eseridir"

M. Atatürk

Öğretmenler Gününüz Kutlu Olsun...

ANAÇEV
Anadolu Çağdaş Eğitim Vakfı
GEMLİK ŞUBESİ

Bursa'da susamsız simit devri başlıyor

Susamın kilosunun 7 ayda 4 lira dan 9 lira 50 kuru şa çıkması üzerine Bursalı simitçiler susamsız simit yapıp halka dağıtarak fiyat artışına tepki gösterdi. Bursa Simitçiler ve Unlu Madde İmalatçıları Odası, susam fiyatlarının 7 ayda yüzde yüz artması üzerine susamsız simit yapıp halka bedava dağıttı. Susamsız simitlerden yiyen vatandaşlar susamsız simidin lezzetli olmadığını söyle yerek, bu duruma bir çare bulunmasını istedi.

ANKARA
LOKANTASI VE İŞKEMBECİSİ

SULU YEMEK ÇEŞİTLERİ
IZGARA ÇEŞİTLERİ
İŞKEMBE ÇORBASI
AYAK PAÇA
KELLE PAÇA
DAMAR TUZLAMA
EDİRNE TAVA
ARNAVUT CİĞERİ
PİDELİ KÖFTE

GECE SAAT 01.00'E KADAR AÇIĞIZ

Gazhane Cad.
No : 22 GEMLİK
(Ömürlü Pastanesi)
0 532 434 89 55

Milyonlarca telefon abonesine müjde!

Bilgi Teknolojileri ve İletişim Kurumu (BTK) tarafından hazırlanan "Kıst Ücret Uygulama Esasları" taslağına göre, süresi dolmadan başka bir tarifeye geçen abone, paket ücretini değil sadece kullandığı kadarını ödeyecek.
BTK tarafından hazırlanan "Kıst Ücret Uygulama Esasları" taslağı, kamuoyu görüşü ne açıldı. Elektronik haberleşme hizmetlerinin bir bölümü, söz konusu hiz metlere abonelik gerçekleşir ger çekleşmez abone liğe ait paketten bir bütün olarak faydalanılmaya başla nıldığı öğrenildi.

ELEMAN

ESNEK ÇALIŞMA SAATLERİNE UYGUN
MAKAM ŞOFÖR VE
MEKANİK BAKIM USTASI
KAYNAK USTASI
ELEKTRİK TEKNİKERİ
ARANIYOR
(VASIFLI-VASIFSIZ)

VERONA MERMER
Yalova Yolu 2. KM.
GEMLİK
Tel : 514 20 21

ELEMAN

FİRMAMIZDA ÇALIŞACAK
DENEYİMLİ
BAY VE BAYAN GARSONLAR
İLE
KASAP ARANIYOR

GÖLYAKA ŞENGÜR PETROL
ŞAHİN'İN YERİ
0 535 717 14 25

ELEMAN

FİRMAMIZDA ÇALIŞACAK
DENEYİMLİ
FORKLİFTÇİLER
ARANIYOR

AĞDEMİR GÜMRÜKLEME
TAH. TAAH. NAK. GÜM.
TAAH. GIDA HYV. TEMİZ. HİZ. İTH.
İHR. SAN. TİC. LTD.ŞTİ
Gemport Liman Sahası
Tel : 524 75 24

ELEMANLAR ARANIYOR

FİRMAMIZ ÜRETİM
BÖLÜMÜNDE ÇALIŞACAK
BAY VE BAYAN
ELEMANLAR ARANIYOR
Müracaatların şahsen yapılması rica olunur.

ÖZ-BİR A.Ş.
Yeni Yalova Yolu 3. Km.
GEMLİK
Tel : 0 224 513 45 79
Fax : 0 224 513 49 91

KAŞEDE BEKLEMEK YOK
KALİTELİ KAŞELER
UYGUN FİYATLARLA
GÜN İÇİNDE TESLİM EDİLİR

GÜLER AJANS
MATBAACILIK - YAYINCILIK - REKLA[illegible]LIK
İstiklal Caddesi Bora Sokak No : [illegible]/B G. [illegible]LİK
Tel : (0.224) 513 96 83 Fax : 513 35 95

TEMA "SUYUNU BOŞA HARCAMA"
TEMA Vakfı tarafından başlatılan "Suyunu Boşa Harcama" kampanyasına su tüketiminin önlenmesi için siz de katılın

Gemlik Körfez ABONE OLDUNUZ MU?
ABONE OLUN OKUYUN OKUTUN

"Öğretmenler, yeni nesil sizlerin eseri olacaktır"

M. Kemal Atatürk

Yarın Öğretmenler Günü...
Bizleri yetiştiren, geleceğe hazırlayan tüm öğretmenlerimizin öğretmenler günü kutlu olsun

Özdilek®

"Sımsıcak bir gelenek"

Hisar Mahallesi Ilıca Altı Mevkii Kumla Bursa yol ayrımı
Tel : (0 224) 513 68 00 - 513 32 46 GEMLİK

GEMLİK BELEDİYESPOR U-17 TAKIMI ELİT LİGE YÜKSELDİ

Seyfettin Şekersöz

U-17 yaş liginde B grubunu 3. sırada tamamlayan ve önümüzdeki sezon başlayacak olan Elit Lig terfilerine katılan Gemlik Belediyespor U-17 takımı 4'lü grupta oynadığı ikinci maçını da galip bitirerek Elit Lige yükselmeye hak kazandı.

İlk maçında İnegöl Osmaniyespor'u 4-2 geçen Gemlik Bele diyespor ikinci maçına Mustafa, Umut, Burak, Yiğithan, Yusuf, Akif, Birkan, Batuhan, Orhan, Şinasican ve Musta fa Tuğral ilk 11'yle çıktı. Belediyespor takımı rakibini ilk yarıda Mustafa ve ikinci yarıda Akif, Birkan, Furkan ve Fatih'in kaydettiği gollerle farklı yenip sahadan 5-0 galip ayrılarak üçüncü

maçına çıkmadan Elit Ligi garantiledi. Gemlik takımları arasında gösterdiği başarılarıyla çıta yükselten Gemlik Belediyespor Kulü bü yer aldığı tüm yaş gruplarında hedef koyarak yükselmeye devam ediyor.

Takımın Elit Lige yükselmesi nedeniyle kulüp yönetimi tarafından teknik yönetim ve futbolculara Köfteci Yusuf'ta başarı yemeği verildi.

Kulübün kuruluşundan bu yana teknik adamlığını yürüten deneyimli hoca Haydar Yiğit, başarıyı kolay elde etmediklerinin altını çizerek, *"Gemlik Belediyespor'un da amacı tüm yaş gruplarında Elit Ligde oynamak olmuştur"* dedi.

Yiğit, yaptığı açıklamada; *"Takımlarımız dört grupta Türkiye Şampiyonasına gitmek için gayret sarf edecektir. 14 ve 17 yaş gruplarında beklenen hedef yakalanmıştır. 15 yaş grubunda ise ilk 6 maçın tamamı farklı skorlarla kazanılmıştır ve muhtemelen bu grupta hedef yakalanacaktır. Geriye 13 ve 16 yaş grupları kalmaktadır, bu gruplarda da hedef aynıdır"* şeklinde konuştu.

Belediyespor olarak maç bittikten sonraki duruma çok önem verdiklerini de ifade eden Haydar Yiğit, *"Maçta alınan skordan çok maç sonraki dostluk görüntüleri bizi daha çok mutlu ediyor. Kavgadan, dövüşten uzak herkesin mutlu olduğu bir ortamda spor yapmaktan yanayız"* dedi.

Çocukların okullarındaki ders durumlarını da takip etmekte olduklarını vurgulayan Yiğit, *"Öğrencilerimiz anne ve babasıyla paylaşamadığı bir sürü sorunlarını antrenörleriyle gayet kolay bir şekilde dile getirebiliyorlar. Başarımızdaki en büyük sırda bu zaten. Amacımız gelecek nesillere daha sağlıklı, daha faydalı bireyler kazandırmaktır"* dedi.

Gücümspor yenilmezlikte kararlı

Gücümspor A takımı gazetemizi ziyaret etti.

Türkiye Basketbol EBBL/3 lig 6. Grup daki mücadele eden Gücümspor basketbolcuları, sponsorları Yahya Gümüş liderliğinde yerel basını ziyaret ettiler.

Gazetemiz sahibi ve Başyazarı Kadri Güler ile tanışan dev adamlar bu haftaki karşılaşmaları için sıkı şe kilde çalıştıklarını, Gemlik'te kamp yaptıklarını söyle diler. 4 karşılaşmada 4 galibiyet alan Gücümspor geçtiği miz hafta Edremit Körfezspor'u 122-35 yenerek yenilme zliklerini kanıtladılar. 5. hafta karşılaşmasını yapa cak olan Gücüm spor basketbolcuları, bu hafta da Gemlik'e yenmiş bir takım glarak geleceklerini söylediler. 4. hafta karşılaşmasında Edremit Körfez ile Gemlik Gücümsor bu hafta da sahadan galibiyet ile ayrıldıklarında liderliği sürdürecek, puanları 10'a yükselecek.

KAŞEDE BEKLEMEK YOK
KALİTELİ KAŞELER UYGUN FİYATLARLA
1 SAATTE TESLİM EDİLİR
GÜLER AJANS
MATBAACILIK - YAYINCILIK - REKLAMCILIK

İstiklal Caddesi Bora Sokak No : 3/B GEMLİK
Tel : (0.224) 513 96 83 Fax : (0.224) 513 35 95

Kredi çekenlere müjde! En net karar!

Kredi çekenlere umut olabilecek bir mahkeme kararı daha verildi.

Bir bankadan çektiği krediden kesilen dosya masrafı ve yeniden yapılandırma ücretini almak için Ankara İl Tüketici Sorunları Heyeti'ne müracaat eden tüketici, kararı mahkemeye taşıyan ve olumsuz cevap alan bankadan parayı tahsil etmeyi başardı.

Ankara'da özel bir şirkette çalışan Erhan Furat, 2008 yılında bir bankadan 85 bin lira konut kredisi çekti. Banka, Furat'tan 'dosya masrafı' adı altında para tahsil etti. Faizlerin düşüş eğilimine girmesiyle 2009'da krediyi yeniden yapılandıran Erhan Furat, bu kez bankaya 'erken kapama ve yeniden yapılandırma' ücreti ödedi. İlçe kaymakamlıkları bünyesindeki tüketici sorunları hakem heyetinin yasal sınırının 1.191,52 TL olduğunu bilen Erhan Furat, kendisinden hukuksuz şekilde tahsil edildiğini düşündüğü dosya masrafı ve yapılandırma ücretini almak için farklı bir yol takip etti. 'Büyükşehir' statüsünde bulunan illerde faaliyet gösteren il hakem heyetlerinin uyuşmazlıklara bakmakla görevli ve yetkili olmalarına ilişkin alt parasal sınırın 01.01.2013'den başlayarak 3 bin 110,58 TL olduğunu öğrenen Erhan Furat, soluğu Ankara İl Hakem Heyeti'nde aldı.

Furat, dosya masrafı, yeniden yapılandırma, sigorta ve ekspertiz ücretlerinin toplamı olan 5 bin 983 TL'yi geri almak için heyete müracaat etti.

İl Hakem Heyeti; 29 Mayıs 2012'de oy birliği ile tüketicinin sigorta dışındaki haksız kesilen masraflara iade alabileceği yönünde karar verdi. Hakem heyetlerinin 1.192,52 TL'nin üzerindeki parasal kararların ilam hükmünde olmadığını belirten banka, karara karşı Ankara 1. Tüketici Mahkemesi'ne dava açtı. Mahkeme davayı reddetmesine rağmen Erhan Furat, elindeki il hakem heyeti kararını icraya koyamadı. Furat'ın Avukatı Mustafa Akıncı bu kez, refinansman (yeniden yapılandırma) masrafını ayrı bir icra dosyasından ilk masrafı da ayrı bir icra dosyasından takibe koyarak parayı tahsil etti.

Erhan Furat, "Banka, benden haksız yere para tahsil etti. Zaten sıkıştığım için bankanın kapısını çaldım. Bu durum, bankalarca farklı kullanılabiliyor. Hakem heyetine gittim, ama il hakem heyetleri kararları delil niteliğinde olduğu için parayı alamıyorduk. Mahkeme davayı rededince paramızı tahsil ettik" dedi.

Erhan Furat, 1.032,89 TL 'erken ödeme ceza kesintisi' ile 1600 TL'lik 'kredi kullandırım komisyonu'nu ve 1.700'lik 'Konut kredisi kullanımı sırasında alınan komisyon ve masraf kesintisi' Ankara 3. İcra Müdürlüğü'nden geçtiğimiz 11 Kasım günü tahsil etti

Bankalara 500 Milyon TL Mesai Cezası Verildi

Çok sayıda bankaya fazla mesaiye bıraktıkları personel için yaklaşık yarım milyar liralık ödeme yükümlülüğü getirildi. Bankaların başı, rekabet cezasından sonra bu kez de fazla mesai cezasıyla belada. Habere göre, 12 bankanın, rekabeti ihlalden indirimli 837 milyon lira ceza ödemesinin ardından bu kez daha yüksek sayıda

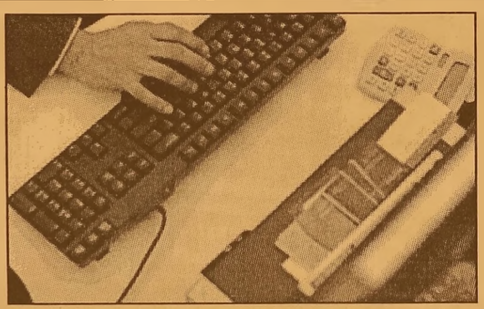

banka, fazla mesaiye bıraktıkları personel için yaklaşık yarım milyar liralık ödeme ile karşı karşıya.

CEZALAR TEBLİĞ EDİLDİ, OCAK AYINA KADAR YATACAK

Aralarında devlet bankalarının da bulunduğu çok sayıda bankanın cezası tebliğ edildi. Bankalar 500 bin TL'lik bu meblağı ocak ayına kadar çalışanların hesabına yatıracak. Yatırmadıkları takdirde ise bu paranın 3 katı kadar idari para cezasıyla karşı karşıya kalacaklar.

Edinilen bilgiye göre, banka çalışanlarının yoğun şikâyetleri neticesinde 1 yıla yakın süre önce mesailer mercek altına alındı. Fazla mesainin engellenmesi için bankalara yazı yazılmasının ardından, belli bir süre verildi. Sürenin dolmasının ardından denetlemeler başladı. Çalışma Bakanlığı müfettişleri, saat 18.00'den sonra banka şubelerine giderek banka çalışanlarına mesai saatleri konusunda sorular sordu.

ÇAPRAZ SORGU

Yapılan görüşmelerin yanı sıra bankaların resmi mesai kayıtları ve çalışanların şikayetleri de dikkate alınarak ceza kesildi. Banka yöneticilerinin yönlendirme yapmaması için çapraz sorgu yöntemi uygulandı

GEMLİK REHBERİ

GEREKLİ TELEFONLAR	
İtfaiye	110
Polis İmdat	155
Jandarma İmdat	156
Jandarma K.	513 10 55
Polis Karakolu	513 18 79
Gar. Kom.	513 12 06

KAYMAKAMLIK	
Kaymakamlık	513 10 51
C.Savcılığı	513 10 53
C.Savcı Yrd.	513 29 54
Emniyet Müd.	513 10 28

ULAŞIM	
DENİZ UÇAĞI	613 66 13
Pegasus Akmia Seyahat	614 63 62
METRO	513 12 12
Aydın Turizm	513 20 77
Süzer Turizm	612 10 72
Kanberoğlu-Esadaş	614 46 49
Anıtur	614 47 71
Kamil Koç	612 01 63

HASTANELER	
Devlet Hastanesi	517 34 00
Sahil Dev. Hast.	513 23 29
Mer.Sağ.Ocağı	513 10 68
Tomoksy Tomografi	513 65 29
Konur Tıp Mrk.	514 80 88

TAKSİLER	
Körfez Taksi	513 18 21
Çınar Taksi	513 24 67
Güven Taksi	513 32 40
Gemlik Taksi	513 23 24
Manastır Taksi	517 33 94

RESMİ DAİRELER	
Telefon Arıza	121
UEDAŞ ARIZA	186
UEDAŞ İşletme	513 45 03
Statyum	514 00 95
Orm.Böl.Şef.	513 12 86
Milli Eğt. Md.	513 11 74
Halk Kütüphane	513 13 53
Askerlik Şb.	513 10 57
Karayolları	513 13 08
Liman Baş.	513 11 33
Mal Müd.	513 10 95
Nüfus Md.	513 37 42
Özel İd. Md.	513 15 07
Tapu Sicl. Müd.	513 14 14
Müftülük	513 13 64
Gümrük Md.	524 85 86
Ver. Dairesi Md.	513 10 92
İlçe Tarım Müd.	513 10 45
İlçe Seç. Md.	513 77 73
Halk Eğitim Müd.	513 18 46
İŞ-KUR	513 71 66

BELEDİYE	
Santral	513 45 21 -23
Başkanlık	513 45 20
Zabıta	513 24 32
BUSKİ	514 57 96
İtfaiye	513 23 25
Muhasebe Md.	513 45 21-182
Yazı İşl. Md.	513 45 21-111
Su Arıza	Yalnız 185

DENİZ OTOBÜSÜ	
Bursa	256 77 84
Mudanya	544 30 60
Yenikapı	(212) 516 12 12
Yalova	(226) 811 13 23
IDO İmam Aslan Dinlenme Tes.	513 23 94

VAPUR - FERİBOT	
Yalova	(226) 814 10 20
Topçular	(226) 363 43 19
Eskihisar	(262) 655 60 31

OTOBÜS	
Şehirlerarası	261 54 00
Otobüs Terminali	(18 Hat)

DAĞITICILAR	
GEMDAŞ	513 29 29
Aygaz	513 12 95
Habaş	513 16 37
Mogaz	513 75 58
Ergaz	513 88 43
İpragaz	513 22 59
Habaşgaz	513 45 46
Yeni Likitgaz	513 65 00
BP Gaz	514 59 81
Bütünler Likitgaz	513 80 00
Akçagaz	514 88 70
Totalgaz	514 17 00
Akcan Petrol	513 10 79
MAR-PET	513 30 33
Tuncay Otogaz	513 16 45
Beyza Petrol	513 01 03

Gemlik Körfez
GEMLİK'İN İLK GÜNLÜK SİYASİ GAZETESİ
YEREL SÜRELİ YAYIN
YIL : 41 SAYI : 4731
FİYATI : 50 Kr. (KDV Dahil)
Sahibi : Kadri GÜLER
Sorumlu Yazı İşleri Müdürü : Serap GÜLER
İstiklal Cad. Bora Sok. No:3/B
Tel : 513 96 83 Fax : 513 35 95 GEMLİK
Yönetim ve Basım Yeri :
GÜLER AJANS
Matbaacılık-Yayıncılık-Reklamcılık Tesisi
İstiklal Cad. Bora Sok. No:3/B GEMLİK
(Dini bayram Günleri ve Pazar günleri yayınlanmaz)

GEMLİK SİNEMA GÜNLÜĞÜ
VENÜS SİNEMASI
HÜKÜMET KADIN 2 :
11:30-14:00-16:15-
18:30-20:30
BEHZAT Ç ANKARA
YANIYOR : 11:45-
14:00-16:15-
18:30:20:30
KARANLIKTAN
GELEN:12:00-14:15
ŞEVKAT YERİM DAR
:16:15-18:15-20:15
REZERVASYON
513 33 21

KÖFTECİ YUSUF

PAKET SERVİSİMİZ AÇILMIŞTIR

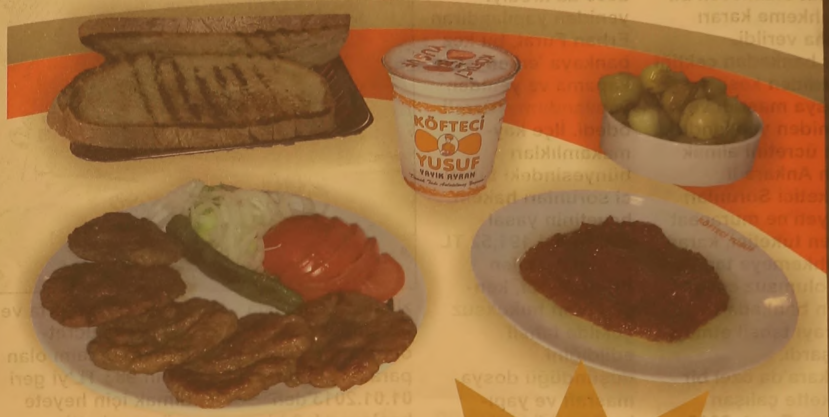

KÖFTE VE AYRAN

İSTERSENİZ ÇİĞ - İSTERSENİZ PİŞMİŞ

LEZZET HATTI 444 61 62

8 ₺

Yuvanıza Giden Yol

MANASTIR EMLAK

GAYRİMENKUL DANIŞMANLIĞI

Sebahattin DEMİR
Emlak Müşaviri

www.manastiremlakgemlik.com

TEL & FAX: 0224 517 33 10 CEP: 0532 744 33 83 E-MAIL: manastiremlak@hotmail.com

www.manastiremlak.sahibinden.com - www.ilan.com.tr/manastiremlak

KAVLAK
DOĞANIN HAZİNESİ
ZEYTİN&ZEYTİNYAĞI
KESTANE ŞEKERİ
YÖRESEL REÇELLER
KOZMETİK
naturel sızma zeytinyağı
kampanya
7₺
Tel: 512 0 512
ŞUBELER: Kumla Fabrika - Kumla İskele - Gemlik (İstiklal Cad.) - Yalova Yolu Satış Mağazası
www.kavlak.com.tr

Kuruluş:1973

GemlikKörfez

GEMLİK'İN İLK GÜNLÜK SİYASİ GAZETESİ

25 Kasım 2013 Pazartesi www.gemlikkorfezgazetesi.com 50 Kr.

Kumlalı Hamdi, geri giden aracın altında kaldı

Küçük Kumla köy içinde perşembe günü meydana gelen kazada, bak kal işletmeciliği yapan görme engelli Hamdi Keşkek, geri giden 16 RK 849 plakalı meşrubat aracının çarpması sonucu hayatını kaybetti.

MHP Belediye Başkan Adayı Adnan Bıyıklı, Gemliklilere tanıtıldı

Bıyıklı, "Gemlik'te her şey değişecek"

Milliyetçi Hareket Partisi Belediye Başkan adayı Adnan Bıyıklı'yı tanıtım amacıyla düzenlediği toplantıda, parti örgü tüyle biraraya geldiler. MHP Genel Sekreteri İsmet Büyük ataman'ın da katıldığı toplantıda, söz alan İlçe Başkanı Osman Durdu, AKP li belediyenin Gemlik tarihinde Belediye Meclisi'ni dışlayarak, en büyük usulsüzlüğü yaptığını söyledi. Belediye Başkan adayı Adnan Bıyıklı ise konuşmasında öğretim yıllarından sonra, mesleği nedeniyle Gemlik dışında olmasına karşın hiçbir zaman Gemlik ile olan bağını koparmadığını belirterek, "Gemlik'te bir şey değişecek, her şey değişecek" dedi. 4'de

Güne Bakış

Kadri GÜLER
kadri_guler@hotmail.com

MHP sahaya indi..

Milliyetçi Hareket Partisi yerel seçimler için sahaya indi.

Dün, Milton Düğün Salonu'nda düzenlenen geniş katılımlı toplantıda, Belediye Başkan adayı Dr. Adnan Bıyıklı örgütüyle tanıştı.

MHP Genel Sekreteri İsmet Büyükataman, Bursa Milletvekili Necati Özensoy, İl Başkanı Kadir Toktaş, Büyükşehir Belediye Başkanı Kadir Koçdemir toplantıya katıldılar. Devamı sayfa 4'de

Öğretmenler Günü kutlandı

24 Kasım Öğretmenler Günü düzenlenen törenlerle kutlandı. Atatürk Anıtı'nda düzenlenen törenlerden sonra kutlamalara Kültür Merkezi'nde devam edildi. Öğretmenler Günü nedeniyle düzenlenen yarışmalarda dereceye girenlere ödülleri verildi, mesleğe yeni başlayan öğretmenler ant içti, emekli olan öğretmenlere plaket verildi. Sayfa 2'de

1950'den beri...
Solive
SOLAKSUBAŞI LTD.ŞTİ.
Solaksubaşı Zeytinyağı Fabrikası
İtalyan Pıeralısı Leopard5 marka dünyanın en gelişmiş yağ sıkma makinesi ile hizmetinizde...
DMF sistem ile zeytinin kendi suyu ile çalışan Pıeralısı ile daha kaliteli ürün elde edebilirsiniz.

Mrk : Yeni Yalova Yolu Umurbey San. Bölgesi 1,5 Km. Umurbey - GEMLİK Tel : 0 224 514 92 42

Öğretmenler Günü kutlandı

24 Kasım Öğretmenler Günü düzenlenen törenlerle kutlandı. Dün ilçemizde saat 09.30'da Atatürk Anıtı'nda düzenlenen törenle başladı. İlçe Milli Eğitim Müdürü Mehmet Ercümen'in Atatürk Anıtı'na çelenk sunup, saygı duruşunda bulunmasından sonra, İstiklal Marşı söylendi, göndere bayrak çekildi.

Resmi program Manastır Kültür Merkezi'nde yapıldı. Buradaki toplantıya Kaymakam Cahit Işık, Garnizon Komutanı Kıd. Alb. Ersan Kazaz, Belediye Başkan vekili Refik Yılmaz, okul müdürleri, veliler ve öğrenciler katıldı.

Lale Kemal Kılıç Ortaokulu tarafından düzenlenen prog ramda, İlçe Milli Eğitim Müdürü Mehmet Ercümen yaptığı konuşmada, *"Sınırları okul duvarlarıyla çizilmeyen çok anlamlı bir görev olan öğretmenlik mesleği sadece ders saatleri dışında bırakılmayacak ağır bir sorumluluğun öğretim programlarını şekillendirmeyi ölçülebilir bir iş alanı öğrencilerin yanı sıra toplumun tüm bireylerinden oluşan oldukça kalabalık bir kitleye hizmet edebilecek çapta bir fedakarlığın adıdır öğretmenlik. Ülkemizin muasır medeniyetler üzerine çıkarmayı iddia edilen, toplumsal kalkınmaya inanan öğretmenlerin bugünü eğitim meşalemizin her yıl yeniden daha ağır ve gür şekilde canlandırabildiklerini biliyoruz"* dedi.

Belediye Başkan vekili Refik Yılmaz ve Kaymakam Cahit Işık'ın konuşmalarından sonra Öğretmenler Günü nedeniyle düzenlenen yarışmada, birinci gelen şiir ve kompozisyon yarışmasında dereceye giren öğrenciler şiir ve kompozisyonlarını okudu.

Mesleğe yeni atılan öğretmenler ise ant içtiler.

Lale Kemal Kılıç Ortaokulu korosunun seslendirdiği parçadan sonra, emekli öğretmenlere teşekkür belgesi dağıtılırken, yarışmalarda dereceye giren öğrencilere de ödülleri verildi.

Camdan düşen adam feci şekilde can verdi

Orhangazi ilçesinde, camdan düşen yaşlı adam hayatını kaybetti. Alınan bilgiye göre, Edirne'nin Meriç ilçesine bağlı Rahmanca köyünde yalnız yaşayan Hilmi Kaya (80), önceki gün Orhangazi'ye geldi. Oğlu Ruhi Kaya'ya misafir olan Hilmi Kaya, oğlunun Muradiye Mahallesi Dereboyu Caddesi üzerindeki evinde

sabah saatlerinde pencerenin önüne geldi. Camı açan Hilmi Kaya 2. kattan yere düştü. Gürültüye uyanan çevre sakinleri ve Hilmi Kaya'nın oğlu durumu hemen 112 Acil Servis'e bildirdi. Olay yerine gelen ambulansa konan yaşlı adam, kaldırıldığı şekilde Orhangazi Devlet Hastanesi'nde hayatını kaybetti. Hilmi Kaya'nın ölümü üzerine savcılık soruşturma başlattı. Yaşlı adamın cesedi Bursa Adli Tıp Kurumu'na kaldırılırken, polis evde inceleme yaptı. Olayla alakalı tahkikat sürüyor.

Tüfekle oynayan kız kendini vurdu

Bursa'da 15 yaşında bir kız, oynadığı havalı tüfeğin ateş alması sonucu karnından yaralandı.
Edinilen bilgiye göre olay, merkez Yıldırım ilçesi Işık Sokak'ta meydana geldi. 11 yaşındaki kız kardeşiyle birlikte evde bulunan Büşra T. (15), oynadığı havalı tüfeğin elinden düşüp ateş alması sonucu karnından yaralandı. Büşra

T.'nin kardeşi anne ve babasını ararken, ihbar üzerine olay yerine gelen 112 ekipleri genç kızı Şevket Yılmaz Eğitim ve Araştırma Hastanesi'ne götürdü. Genç kızın durumunun iyi olduğu öğrenildi.
Baba Ahmet T., "Havalı tüfekle oynarken kendi kendini vurmuş. İçindeki tek kurşun ateş almış ve karın boşluğuna gelmiş. Biz iş yerindeydik. Kardeşi aradı, durumu bize anlattı. Zaten sonra ambulans geldi ve hastaneye götürdü" dedi. Polis olayla ilgili soruşturma başlattı.

Araçlar kaza yaptı, kaldırımdaki genç yaralandı

Bursa Karacabey'de çarpışan iki araçtan biri kaldırıma çıkarak, boya yapan gence çarptı. Kaza Tavşanlı Mahallesi PTT aralığında meydana geldi. G.S. yönetimindeki 16 TL 233 plakalı otomobille M.S. idaresindeki 16 HBT 31 plakalı araç çarpıştı. Araçlardan M.S. yönetimindeki otomobil, direksiyon hakimiyetinin kaybedilmesi nedeniyle kaldırıma çıkarak boya

yapan Bekir Belir'e çarptı. Bacağından yaralanan Belir, 112 Acil servis ekibi tarafından Karacabey Devlet Hastanesi'ne kaldırılarak tedavi altına alındı. Polis, kazayla ilgili soruşturma başlattı

Çatıdan düşen işçi ölümden döndü

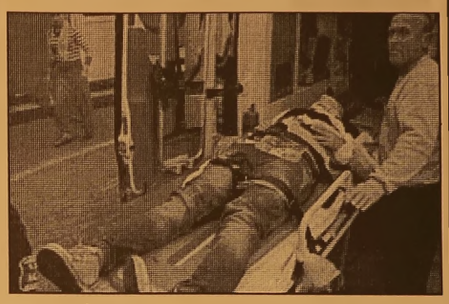

Bursa İnegöl Organize Sanayi Bölgesi'nde bir fabrikada meydana gelen olayda, yaklaşık 10 metre yüksekliğindeki çatıdan düşen işçi, ağır yaralandı
Edinilen bilgiye göre olay, Organize Sanayi Bölgesi'nde faaliyet gösteren bir fabrikada meydana geldi. İddiaya göre, OSB'de faaliyette bulunan bir fabrikada çalışan 18 yaşındaki F.G., tadilat için 10 metre yüksekliğindeki çatıya çıktı. Saç kaplama diye tabir edilen çatıda, tadilat işlemine başlayan F.G., arkadaşlarının uyarılarına rağmen, saç zemin üzerinde önlem almadan çalışmaya devam etti. Ayağı kayınca dengesini kaybeden talihsiz genç, yaklaşık 10 metre yükseklikten beton zemine düştü.
Olayı gören fabrika çalışanları durumu 112 Acil Servis ekiplerine bildirdi.
Olay yerine gelen 112 Acil Servis Ambulansındaki sağlık görevlileri, yaralı gence ilk müdahaleyi olay yerinde yaptı.
Yapılan müdahalenin ardından İnegöl Devlet Hastanesi Acil Servisi'ne kaldırılan F.G. buradaki gerekli işlemler sonucunda Hastanede tedavi altına alındı.
Olay ile ilgili soruşturmanın sürdüğü bildirildi.

KAŞEDE BEKLEMEK YOK
KALİTELİ KAŞELER
UYGUN FİYATLARLA
GÜN İÇİNDE TESLİM EDİLİR

GÜLER AJANS
MATBAACILIK - YAYINCILIK - REKLAMCILIK
İstiklal Caddesi Bora Sokak No : 3/B GEMLİK
Tel : (0.224) 513 96 83 Fax : 513 35 95

Güne Bakış

Kadri GÜLER
kadri_guler@hotmail.com

MHP sahaya indi...

Toplantıya 500'ün üzerinde partili, 250 kadar konuk toplantıyı izledi.

Mehter takımının da katıldığı toplantı, konuşmalarla geçti.

MHP yöneticilerinin tek sıra dizilerek gelen konukları karşıladığı tanıtım toplantısında ilçe Başkanı Osman Durdu, AKP li Gemlik Belediyesi'ne ağır eleştiriler yöneltti.

Durdu, mahkeme aşamasında olan Belediye'ye ait 60 dönümlük arsanın Belediye Meclisinin by-pas edilerek satıldığını ve Gemlik Belediyesi tarihinin en büyük yolsuzluk ve usulsüzlüğünün gerçekleştirildiğini söyledi.

Belediye Meclisi'nde verdikleri önergelere cevap alamadıklarına da değinen Durdu, Gemlik halkının 2012 yılında yalnız içtiği suya 14 milyon 560 bin lira ödediğini hatırlattı.

Gemlik Bursa ulaşımının işkenceye döndüğünü söyleyen Durdu, Belediye otobüslerin Afrika ve Asya ülkelerindeki araçlara döndüğünü söyledi.

Durdu, MHP'nin yerel seçimlerde en iyi kadrolarla Gemlik Belediyesini alacakları iddia etti.

MHP Belediye Başkan adayı Adnan Bıyıklı, konuşmasında önce kendini tanıttı.

Gemlik Lisesi'ni bitirdikten sonra Tıp Öğrenimi ve görevi nedeniyle Gemlik'ten uzaklaştığını, ancak Gemlik'ten hiçbir zaman kopmadığını söyledi.

Bıyıklı nasıl bir belediyecilik yapacağının ana hatlarını bildirdi.

MHP li parlamenterler, il yönetimi ve ilçe yönetimi Adnan Bıyıklı adı etrafında kenetlenmiş durumda.

Tanıtım toplantısına erkekler ve kadınların da ilgi göstermesi olumlu bir ortam yarattı.

MHP kökenli olmayan Bıyıklı'nın Balıkpazarı'ndan arkadaşları, ailesi ve yakınlarıda konuşmasını izlemeye geldi.

1970 li yıllarda ülkücü gençlik hareketi içinde bulunan Bıyıklı kardeşlerin karşısında olan dev solcu gazeteci Necati Kartal'ın da toplantıya gelmesi ve destek vermesi dikkatimi çekti.

Zamanın neleri değiştirdiğini gösteren önemli bir görüntüydü bu.

Bıyıklı'nın adaylığını geniş kitlelere açıklaması ve nasıl bir belediyecilik yapacağını açıkladığı bu toplantıda fazla heyecanlı bir kitle yoktu.

İl Başkanı Kadir Toktaş'ın konuşması ve Adnan Bıyıklı'nın konuşmasının bir anı en çok alkış toplayan anlardı.

MHP dünden itibaren daha önce sınırlı başlattığı çalışmalarını artık daha geniş alana yayacak.

Bu hafta içinde CHP adayı, gelecek hafta ise AKP adayı açıklanabilir.

Mehmet Sertaslan'ın açıklamasından, CHP'nin adayının İbrahim Talan olacağını sanıyorum.

Talan bir ay önce CHP'ye sessiz sedasız üye olmuş.

Sırada AKP var demektir.

AKP adayı sürpriz olmazsa Refik Yılmaz olacağa benziyor.

Tüm adayların belirlenmesiyle 4 ay kalan yerel seçimlerin startı tam gaz verilecek.

MHP Belediye Başkan Adayı Adnan Bıyıklı, Gemliklilere tanıtıldı

Bıyıklı, "Gemlik'te her şey değişecek"

Milliyetçi Hareket Partisi Belediye Başkan adayı Adnan Bıyıklı kalabalık partili topluluğuna yaptığı konuşmada, *"Göreve geldiğimde halka üstün hizmet getirerek, Gemlik'te birşey değişecek, herşey degişecek."* dedi.

MHP İlçe örgütünün düzenlediği, Belediye Başkan adayı Adnan Bıyıklı'nın adaylığını açıklama toplantısı dün saat 13.30 da Milton Düğün Salonu'nda gerçekleşti. MHP Genel Sekreteri İsmet Büyükataman, Bursa Milletvekili Necati Özensoy, Bursa İl Başkanı Hasan Toktaş, Bursa Büyükşehir Belediye Başkan adayı Kadir Koçdemir ile MHP Bursa ve ilçelerden gelen ilçe örgüt yöneticileri, Gemlik Belediye Meclis üyeleri, parti teşkilatı, muhtarlar, davetliler katıldı.

Adaylık açıklama toplantısının açılış konuşmasını yapan İlçe Başkanı Osman Durdu, Gemlik'te belediyenin kötü yönetildiğini tarihinin en büyük usulsüzlüğünün bu dönemde yaşandığını, Belediye Meclisinin dışarıda bırakılarak Gemlik halkının arsalarının satıldığına dikkat çekti.

Durdu, Gemlik halkının Bursa Büyükşehir Belediyesi'ne 2012 yılında 14 milyon 560 bin lira su parası ödediğini belirterek, *"Gemlik halkı Büyükşehir Belediyesi çok yüksek fiyatlarda su parası ödemektedir"* dedi. Gemlik Bursa ulaşımının insanlara çile çektirdiğini anımsatan Durdu, deniz uçağı ve hava helikopteri ile mutlu azınlığın cezbedildiğini, Gemlik Bursa hattında mutsuz çoğunluğun çok ciddi sorunlar yaşadığını, 40 kişilik otobüslerde 80 kişiyle yolculuk yapıldığına dikkat çekti. Belediye Meclisi'nde verilen önergelerin cevaplandırılmadığını söyleyen Durdu, Deprem riskine karşı gerekli önlemlerin alınmadığını, mevcut yapı stoğu yapılmadığını, risk analizlerinin yapılmadığını bellirtti. Osman Dudu, aday adaylarından Zeki Saral ve Ertuğrul Yavuz'a da teşekkür etti.

Adnan BIYIKLI

MHP Bursa Büyükşehir Belediye Başkan adayı Kadir Koçdemir ise konuşmasında ihtiyaçlarının çalışmak ve inanmak olduğunu söyledi. Koçdemir, 31 Mart'ta Bursa ve beldelerinin anahtarlarını Genel başkanlarına takdim edeceklerini söyledi.

BIYIKLI HERŞEY DEĞİŞECEK

Daha sonra söz alan Belediye Başkan Adayı Adnan Bıyıklı, Gemlik'te liseyi bitirdikten sonra hekim olarak görev lerde bulunduğunu ve Gemlik'ten hiç kopmadığını söyledi. *"Gemlik'te yetiştim, Gemlik'in kaynaklarıyla okudum şimdi Gemlik'e geri vermek için adayım"* dedi.

Bıyıklı Gemlik'in diğer ilçelere göre geride kaldığını belterek, *"Göreve geldiğimizde halkın emanetine sahip çıkacağız. Gemlik'te siyasetin alınıp satıldığı bir ortamda sürüklendiği kaosu sona erdireceğiz. Apoların Sivan Rer ver'in devlet töreniy le karşılandığı bir ortamda Güney Kürdistan ifadeleri nin kullanıldığı bir ortamda ülkenin fedarasyona doğru götürüldüğünü üzüntüyle izliyoruz. Bunlara kırmızı kart göstermek için Gemlik için 'ver oyunu, boz oyunu' sloganıyla olacaktır. Gemlik Belediyesi'ni kazandığımızda ilkeli, şeffaf, tarih ve kültür değerlerine sahip çıkan, güler yüzlü, halk odaklı hizmet vereceğiz. Tüccar belediye değil, sosyal bele diyecilik yapacağız. Herkes Belediye hizmetlerini doğumdan ölüme kadar Gemlik'te hissedecek. Gemlik halkına üstün hizmet için, 'Bir şey değişecek, Gemlik'te herşey değişecek' bu sefer MHP"* diye bitirdi.

Adaylık açıklama toplantısında MHP İl Başkanı Kadir Toktaş, MHP Genel Sekreteri İsmet Büyükataman, ve Milletvekili Necati Özensoy'da birer konuşma yaptılar.

Sırası Geldikçe

İnan TAMER

ÖĞRETMENLER GÜNÜ...

24 Kasım Öğretmenler Günü

Siz eğitim ordusunun değerli üyelerini saygıyla selamlar, öğretmenler gününüzü en iyi dileklerimle kutlarım.

Sizler, uzun yıllar türlü mahrumiyetlere katlandınız.

Yurdun en ücra mezra, köy, kasaba ve şehirlerinde cehalete karşı savaş vererek, insanımızın aydınlanması, bilinçlenmesi için uğraş verdiniz.

İyiyi-güzeli, yanlışı-doğruyu, yurt ve bayrak sevgisini, topluma saygılı olmayı, çocuklarımızın ve gençlerimizin gönülle rine koydunuz.

Nitelikli bireyler olarak yetişmelerine çaba gösterdiniz.

Çünkü ülkeler arasında her konuda farklılık yaratan etkenin insan kalitesi olduğu bilinciyle nitelikli insan yetiştirmeyi amaç edindiniz.

Bu ulvi değerleri gerçekleştirme uğraşında hakaret gördünüz, dövüldünüz, sövüldünüz, şehit verdiniz.

Bu uğurda görevdeki meslektaşlarınız yılmadan ve korkmadan görevlerine devam ekmekte...

Biliyordunuz ki; nitelikli insan bilgi donanımlı, kendine güven ve saygılı, toplum yararını gözetir, sözünü, düşüncelerini saklamaz, toplumla paylaşır.

Küçük hesaplar peşinde olmaz.

Çıkarcılığı insan onuruna yakıştırmaz, kişiliklidir.

Görevde olanların ve görev alacakların erdemli olmalarını ister ve bekler.

Siz öğretmenler, yurda nitelikli insan yetiştirme uğraşında imkansızlıklara rağmen yılgınlık göstermediniz, didindiniz durdunuz.

Umarım bugün kutsal görevinizi yapmanın huzur ve gönül rahatlığı içinde olmanın mutluluğunu yaşıyorsunuz.

Mutluluğunuzu paylaşmak için bizleri de aranıza almaya layık gördünüz. Teşekkürler.

Sizlerin ve tüm eğitim camiasının öğretmenler gününü sağlık, mutluluk ve başarı dileklerimle kutlarım.

Atama bekleyen 300.000 öğretmenimizin mesleklerini yapabilmelerini dilerim.

Başta Başöğretmen Mustafa Kemal Atatürk olmak üzere, yitirdiğimiz sevgili öğretmenlerimizi iyiliklerle anar, aziz hatıraları önünde saygıyla eğilirim.

Bu yıl da öğretmenler günü kutlama etkinliği düzenleyen ANAÇEV'in kahvaltılı toplantısı Mola Turistik Tesisleri'nde yapıldı ve büyük ilgi gördü.

Mola Turistik Tesisleri'nin kaliteli ikramı başarılı hizmetlerinden ötürü işletmeyi tebrik ederim.

İlçemizde böylesi yüz akı bir tesisin oluşu da sevindirici bir olay.

Fevziyeli öğretmenler unutulmadı

Fevziye Köyü Kalkındırma ve Yaşatma Derneği yönetimi, Fevziye Köyü doğumlu öğretmenleri biraraya getirdi. 24 Kasım Öğretmenler Günü nedeniyle, Gemlik, Yalova, Bursa, İstanbul ve İzmit'te görevli olan veya emekliye ayrılan Fevziye Köyü kökenli öğretmenleri biraraya getiren Fevziye Köyü Kalkındırma ve Yaşatma Derneği adına 66 Nolu Gemlik Motorlu Taşıyıcılar Kooperatifi Başkanı Fehmi Arslan, öğretmenlerin gününü kutlayarak, çiçek armağan etti. Arslan, *"Bir Fevziye Köylüsü olarak sizlerle onur ve gurur duyu yoruz"* dedi Fevziye Köyü Kalkındırma ve Yaşatma Derneği Başkanı Mustafa Kaya ise konuşmasında *"Öğretmenlik çok güzel ve çok zor bir meslek. Köyümüz de yetişerek, bu onurlu mesleği seçtiğiniz ve ülkemiz için yetiştirdiğiniz çocuklar nedeniyle sizleri kutluyoruz. Bundan sonra ki yıllarda da sizlerle birlikte olacağız. Fevziye Köyü olarak sizlerle gurur duyuyoruz"* dedi. Davete katılan Fevziye Köyü kökenli öğretmenler ile birlikte daha sonra Yalova Termal Tesisleri gezildi, birlikte yemek yendi

SAHİBİNDEN KOMPLE
SATILIK - KİRALIK BİNALAR

KAYHAN MAHALLESİ 2 NOLU CADDE ÜZERİNDE
DEPREM YÖNETMELİĞİNE UYGUN,
RADYAL TEMEL, 5 KATLI

YENİ MAHALLE KUMLA YOKUŞUNDA
DEPREM YÖNETMELİĞİNE UYGUN
RADYAL TEMEL, 3,5 KATLI,
DENİZ MANZARALI

0 536 522 66 43

SATILIK

1994 MODEL
RENO
SAFRAN
FULL+ FULL
ZIRHLI
OTOMOBİL
SAHİBİNDEN
SATILIK
(10.000 LİRA)
0 551 727 47 34

Gemlik Körfez
ABONE
OLDUNUZ MU?
ABONE OLUN
OKUYUN OKUTUN

KAYIP
GEMLİK NÜFUS MÜDÜRLÜĞÜNDEN ALDIĞIM NÜFUS CÜZDANIMI KAYBETTİM. HÜKÜMSÜZDÜR.
MUSTAFA BAZ

KAYIP
ÖZ UFUK ŞİRKETİNDEN ALMIŞ OLDUĞUM USTALIK BELGEMİ KAYBETTİM. HÜKÜMSÜZDÜR.
ABDULGAFFUR GÜNEŞ

TEMA "SUYUNU BOŞA HARCAMA"
TEMA Vakfı tarafından başlatılan "Suyunu Boşa Harcama" kampanyasına su tüketiminin önlenmesi için siz de katılın

ANKARA
LOKANTASI VE İŞKEMBECİSİ

SULU YEMEK ÇEŞİTLERİ
IZGARA ÇEŞİTLERİ
İŞKEMBE ÇORBASI
AYAK PAÇA
KELLE PAÇA
DAMAR TUZLAMA
EDİRNE TAVA
ARNAVUT CİĞERİ
PİDELİ KÖFTE

GECE SAAT 01.00'E KADAR AÇIĞIZ

Gazhane Cad.
No : 22 GEMLİK
(Ömürlü Pastanesi)
0 532 434 89 55

İnternet abone sayısı 34 milyonu aştı

Ulaştırma, Denizcilik ve Haberleşme Bakanı Binali Yıldırım, Bilgi Teknolojileri ve İletişim Kurumu (BTK) tarafından hazırlanan, bilişim sektöründe 2013 yılı 3. çeyrek değerlendirme raporunu açıkladı. Dünyada, gelişmişlik düzeyini ölçme metotlarının tamamen değiştiğini ve bilişim alanındaki gelişmelerin belirleyici olduğuna dikkat çeken Yıldırım, dünyada en yüksek katma değeri elde etmenin tek yolunun bilişimden geçtiğini belirtti. Türkiye'nin bu bilinçle hareket ederek, önüne bilgi toplumu hedefini koyduğunu ve bu doğrultuda gerekli altyapı ve düzenlemeleri yaptıklarını anlatıldı. Yıldırım,

ELEMAN

ESNEK ÇALIŞMA SAATLERİNE UYGUN
MAKAM ŞOFÖR VE
MEKANİK BAKIM USTASI
KAYNAK USTASI
ELEKTRİK TEKNİKERİ
ARANIYOR
(VASIFLI-VASIFSIZ)

VERONA MERMER
Yalova Yolu 2. KM.
GEMLİK
Tel : 514 20 21

ELEMAN

FİRMAMIZDA ÇALIŞACAK
DENEYİMLİ
BAY VE BAYAN GARSONLAR
İLE
KASAP ARANIYOR

GÖLYAKA ŞENGÜR PETROL
ŞAHİN'İN YERİ
0 535 717 14 25

ELEMAN

FİRMAMIZDA ÇALIŞACAK
DENEYİMLİ
FORKLİFTÇİLER
ARANIYOR

AĞDEMİR GÜMRÜKLEME
TAH. TAAH. NAK. GÜM.
TAAH. GIDA HYV. TEMİZ. HİZ. İTH.
İHR. SAN. TİC. LTD.ŞTİ
Gemport Liman Sahası
Tel : 524 75 24

ELEMANLAR ARANIYOR

FİRMAMIZ ÜRETİM
BÖLÜMÜNDE ÇALIŞACAK
BAY VE BAYAN
ELEMANLAR ARANIYOR
Müracaatların şahsen
yapılması rica olunur.

ÖZ-BİR A.Ş.
Yeni Yalova Yolu 3. Km.
GEMLİK
Tel : 0 224 513 45 79
Fax : 0 224 513 49 91

KAŞEDE BEKLEMEK YOK
KALİTELİ KAŞELER
UYGUN FİYATLARLA
GÜN İÇİNDE TESLİM EDİLİR

GÜLER AJANS
MATBAACILIK - YAYINCILIK - REKLAMCILIK
İstiklal Caddesi Bora Sokak No : 3/B GEMLİK
Tel : (0.224) 513 96 83 Fax : 513 35 95

TEMA "SUYUNU BOŞA HARCAMA"
TEMA Vakfı tarafından başlatılan "Suyunu Boşa Harcama" kampanyasına su tüketiminin önlenmesi için siz de katılın

Gemlik Körfez
ABONE OLDUNUZ MU?
ABONE OLUN OKUYUN OKUTUN

Bursa'ya Olimpiyat müjdesi

Gençlik ve Spor Bakanlığı, 2016 ve 2020 olimpiyatlarına hazırlık kapsamında önemli bir projeyi daha hayata geçiriyor.
Gençlik ve Spor Bakanlığı'ndan edinilen bilgiye göre, Türkiye'nin Rio-2016 ve Tokyo-2020'de başarılı olması için yapması gerekenleri masaya yatırıldı ve bir eylem planı kapsamında, spor altyapısını büyük oranda tamamlamış kentlerde olimpiyatlara sporcu yetiştirme merkezi kurulması planlandı. Bu merkezlerin kurulması için Almanya'nın Köln ve ABD'nin Colorado kentleri ile Japon ya'nın başkenti Tokyo'daki olimpiyat enstitülerinde incelemeler yapıldığı öğrenildi.

12 SPOR KENTİ

Spora yatkınlık ve hangi branşlara eğilimin daha fazla olduğu tespit edilmesinin ardından Gençlik ve Spor Bakanı Suat Kılıç, pazar günü 12 kenti "spor kenti" ilan edecek. Ankara'nın merkez olarak belirlendiği proje kapsamında, İstanbul, İzmir, Trabzon, Konya, Erzurum, Mersin, Antalya, Samsun, Bursa, Kayseri ve Şanlıurfa da olimpiyatlara sporcu yetiştiren iller olarak öne çıkacak. Bu kentlerin çevresinde yer alan illerdeki yetenekli sporcular da buradaki merkezlere kaydırılarak, 2016 ve 2020 Olimpiyatları için hazırlanacak.

ERZURUM, KIŞ SPORLARI MERKEZİ OLACAK

Başkent Ankara'ya Hacettepe Üniversitesi Beytepe Yerleşkesine kurulacak "Olimpiyatlara Hazırlık Enstitüsü", 12 TOHM'un ana üssü olacak. Ankara Eryaman'da yer alan Sporcu Eğitim ve Araştırma Merkezi bünyesindeki tesisler de elden geçirildi. 12 spor kenti dışında Diyarbakır ve Gaziantep'in de TOHM merkezi olma yönünde altyapıları tamamlanacak.

2011'de 25. Dünya Üniversiteler Kış Oyunları'na evsahipliği yapan Erzurum, tamamlanmış spor ve tesis altyapısı nedeniyle kış sporları için sporcu yetiştirme merkezine dönüşecek. Erzurum kış sporlarının yanı sıra buz pateni ve hokeyi ile curling milli takımlarının da kamp merkezi olacak.

Türk spor tarihinin en büyük yatırım hamlesi olan 213 spor tesisini hizmete sunmasının ardından 789 spor tesisinin de yapımına devam eden Gençlik ve Spor Bakanlığı, 12 olimpiyat kentinin yanı sıra Aksaray'da Avrupa'nın en büyük Paralimpik Sporcular Kamp Merkezi'ni kurdu.

ATLETİZMİN KALBİ İZMİR'DE ATACAK

Universiade 2005 Yaz Oyunları'na evsahipliği yapan İzmir, 2011 Avrupa Gençlik Olimpiyatları Festivali'ne (EYOF) evsahipliği yapan Trabzon ile 17. Akdeniz Oyunları'nın düzenlendiği Mersin de "Olimpiyat Kenti" statüsünü alacak kentlerin başına gelecek.

Boks ve güreşte Trabzon, atletizm ve su sporlarında İzmir, bisiklette Konya, atıcılık ve cimnastikte Mersin, kış sporlarında Erzurum, dağ bisikleti, basketbol ve oryantiringde Bursa, güreş ve yüzmede Samsun, voleybolda Ankara, binicilikte Şanlıurfa ve Adana, boks, tekvando ve kış sporlarında Kayseri, golf ve krikette Antalya, ihtisası olan kentler ilan edilecek.

12 spor kenti dışındaki illerde, yatkın oldukları spor branşlarına göre TOHM alt ünitesi bulunacak. Osmaniye çim hokeyi, Ağrı ve Mardin atletizm, Bolu cimnastik, Kastamonu boks, Yozgat güreş, Adana ve Kırşehir kano ve kürek, Adıyaman badminton branşlarında potansiyeli olan iller arasında yer alıyor. TOHM ilan edilmiş spor kentleri ile bu kentlerin bağlantıları sağlanacak ve sporcuların bu merkezlere irtibatları sağlanacak.

PERSONEL

√ Bakım bölümünde mekanik bakımcı olarak görev yapacak
√ Endüstri meslek lisesi makine bölümü mezunu (Tercihen makine yüksek okul mezunu)
√ Branşı ile ilgili işlerde en az iki yıl iş tecrübesi bulunan
√ Torna ve freze tezgahlarında basit imalatları yapabilecek seviyede bilgi ve tecrübeye sahip.
√ 28 yaşını aşmamış.
√ Gemlik'te ikamet eden.
√ Vardiyalı çalışabilecek (3 vardiya ve işe girişten altı ay sonra)
√ Takım çalışmasına uygun.

Fabrikamızda istihdam etmek üzere belirtilen özelliklere sahip personel alımı için müracaat etmek isteyen adayların
(0224) 519 03 00 (pbx)
numaralı telefondan randevu almaları gerekmektedir.

MKS MARMARA ENTEGRE KİMYA SAN. A.Ş.

KIRPART A.Ş.

ÖZEL GÜVENLİK PERSONELİ ARIYOR

* Gemlik'te ikamet eden,
* Özel güvenlik sertifikasına sahip,
* Bilgisayar kullanmasını bilen
* 35 yaşını aşmamış erkek,
* Fabrika girişinde araç ve ziyaretçi kontrolünü yapabilecek,

TAKIM ARKADAŞLARI ARIYORUZ

Adayların Orhangazi Gedelek Köyü altındaki fabrikamıza saat 10.00-17.00 arası şahsen başvurmaları gerekmektedir

İRTİBAT TEL : 0 224 586 53 50 - 51 - 52
Gedelek Köyü, 16800 Orhangazi - Bursa

Öğretmenler Günü spor ödülleri sahiplerini buldu

24 Kasım Öğretmenler Günü Sportif etkinlikleri ödül töreni yapıldı.
İlçe Milli Eğitim Müdürlüğü tarafından organize edilen, Voleybol, Masa Teni si, Satranç, Ayak Tenisi, Penaltı Atma, Kort Tenisi müsa bakalarında derece ye giren öğretmenlerimiz kupa, ma dalya ödüllerini aldılar.
223 öğretmenin iştirak ettiği turnuvaların ödül töreninden önce Umurbey Sağlık Meslek Lisesi - Çınar Ortaokulunu 2-0 yenerek üçüncü oldu. Final maçında ise ATL ve End. Meslek Lisesi ,Kız Teknik ve Meslek Lisesi'ni 2-0 yenerek birinci oldu. Çekişmeli geçen müsa bakaları Kaymakam Cahit Işık, Belediye Başkanvekili Refik Yılmaz, İlçe Milli Eğitim Müdürü Mehmet Ercümen, Gençlik Hizmetleri Spor İlçe Müdürü Ahmet Adil Tunç, Milli Eğitim Şube Müdürleri; Burhan İnan, Ali Osman Cura ve Mehmet Duran Okul Müdürleri, öğretmen ve Kız Teknik ve Meslek Lisesi öğrencileri de izledi.
Final müsabakasının ardından İlçe Milli Eğitim Spor Koordi natörü Yunus Emre Ünsal'ın sunduğu ödül töreninde dereceye giren öğretmenlere ödülleri dağıtıldı.
Öncelikli olarak evsahipliği yapan ATL ve End. Meslek Lisesi Müdürlüğüne ve Personeline, gönüllü olarak hakemlik yapan Beden Eğitim Öğretmenlerine Plaketleri Gemlik Kaymakamı Cahit Işık ve Gemlik Belediye Başkanı Refik Yılmaz tarafından verildi. Gemlik Kaymakamı Cahit Işık'ın öğretmenler günü kutlama mesajı ve organizasyonda emeği geçenlere teşekkür konuşmasının ardından branşlarda dereceye girenlere ödülleri dağıtıldı
Satranç müsaba kalarında dereceye giren; Atilla MURATOĞU 1.,Turgay KAYA 2., Hasan YILMAZ 3. ödüllerini İlçe Milli Eğitim Şube Müdürü Burhan İnan verdi.
Masa Tenisi müsa bakalarında derece ye giren Arda Nihat YILDIRMIŞ 1., Recep BOZKURT 2., Evrim BİLGİN 3., ödüllerini İlçe Milli Eğitim Şube Müdürü Ali Osman Cura verdi.
Penaltı Atma Yarış masında dereceye giren; Kemal KÖSE1., Hakan ÇEKİNMEZ 2., Murat CİVİL 3., Umurbey Sağlık Meslek Lise si'nden 3 öğretmene ödüllerini Gençlik

Hizmetleri Spor İlçe Müdürü Ahmet Adil Tunç verdi.
Ayak Tenisi müsaba kalarında dereceye girip 1. olan Umurbey Celal Bayar Sağlık Meslek Lisesi, 2. olan Çınar Ortaokulu ve 3. olan Şükrü Şenol Orta okulu'na madalya ve kupalarını İlçe Milli Eğitim Müdürü Meh met Ercümen verdi.
Kort Tenisi müsaba kalarında dereceye giren 1.Hüseyin KIYAK, 2. Mehmet İNCe ve 3. Erkan HOZANLI'ya ödüllerini Belediye Başkan Vekili Refik Yılmaz tarafından verildi.
Voleybolda En Centilmen Takım olarak Kurtul Ortaokulu, 4. olan Çınar Ortaokulu ve Enler olarak tabir edilen en iyi smaçör, blokör, pasör ve özverili oyunculara kupa ve madalya larını Belediye

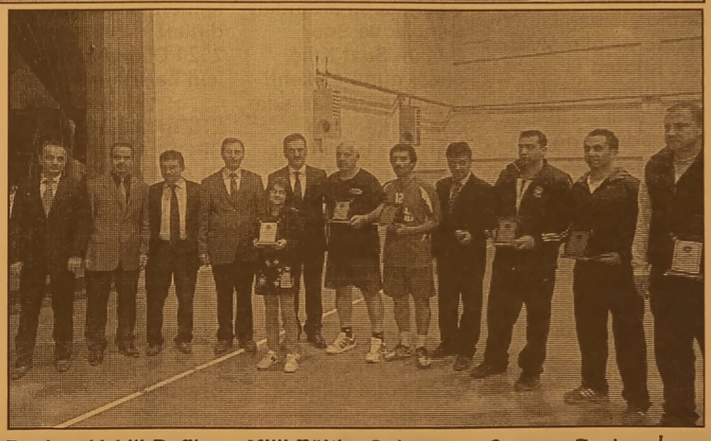

Başkan Vekili Refik Yılmaz verdi.
Voleybolda Final oynayıp 2. olan Kalite ödüllü Gemlik Kız Teknik ve Meslek Lisesi'ne ve 1. olan ATL ve End. Meslek Lisesi takımlarına madalyaları ve Kupaları Kaymakam Cahit Işık tarafından verildi.
Ödüllerin ardından toplu fotoğraf çekimi yapıldı ve öğretmenlere yemek verildi.
Yemekte, canlı müzik eşliğinde İlçe Milli Eğitim Şube Müdürleri Ali Osman Cura ve Burhan İnan birer parça okudular.

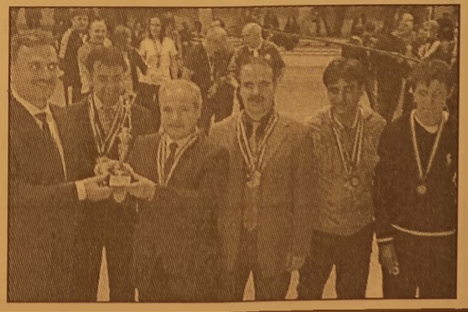

KAŞEDE BEKLEMEK YOK
KALİTELİ KAŞELER UYGUN FİYATLARLA
1 SAATTE TESLİM EDİLİR
GÜLER AJANS
MATBAACILIK - YAYINCILIK - REKLAMCILIK

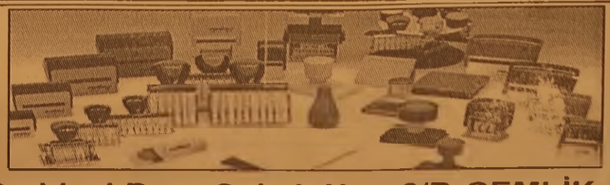

İstiklal Caddesi Bora Sokak No : 3/B GEMLİK
Tel : (0.224) 513 96 83 Fax : (0.224) 513 35 95

İşçi ve Bağ-Kur emeklileri zam alacak

Emekliler için gelen zam müjdesi büyük yankı uyandırdı. Memur emeklilerinden sonra işçi ve Bağ-Kur emeklileri de Ocak'ta zam alacaj
Uzun zamandır enflasyon farkı dışında zam alamayan işçi ve Bağ-Kur emeklilerine maaş artışı imkanı doğdu. 2000 yılından önce emekli olan işçi emeklileri intibak zammıyla maaşlarını düzeltmişlerdi. Fakat bunun dışında bu kesime sadece enflasyon farkı veriliyordu. Gümrük ve Ticaret Bakanı Hayati Yazıcı, yılbaşında emekli maaşlarında artış olacağı müjdesini verdi.
Habere göre; Bakan Yazıcı, "Emekli maaşını yılbaşında biraz daha arttıracağız. 1.5 ay sonra maaşlarda bir artış olacak" açıklaması yaptı. Memur emeklileri toplu sözleşme gereğince zaten yılbaşında zamlarını alacak. Ayrıca memur emeklilerine taban

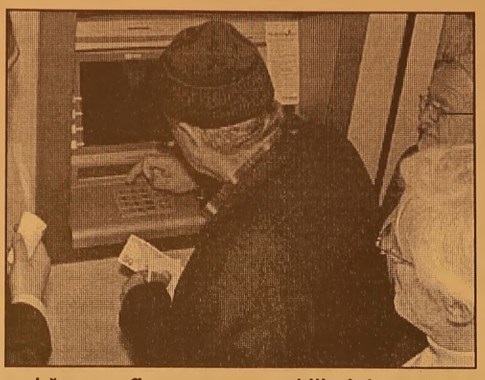

aylığı ve enflasyon farkları da Ocak ayında ödenecek. Bakan Yazıcı'nın yaptığı açıklama ise zam alamayan SSK ve Bağ-Kur emeklilerini umutlandırdı.

ORAN BELLİ DEĞİL
Bu emekliler Ocak'ta sadece yüzde 3'e yakın bir enflasyon farkı alacaklardı. Bu açıklamanın ardından bir zam beklentisi de başladı. Emekliler şimdi alacakları zam oranının belli olmasını bekli yor.
YENi iNTiBAK DA OLSUN

Öte yandan 2000 yılında ve sonrasında emekli olanların intibak beklentileri de sürüyor. Özellikle 2000 yılında emekli olan vatandaşlar ilk intibaktan yararlanamadıkları için mağdur olmuşlardı. Diğer emekliler ise maaşlar arasında adalet için intibak düzenlemesinin şart olduğunu belirtiyor. Özellikle aynı şartlarda çalışmış ve aynı prim gününden emekli olmuş vatandaşların arasında, sadece farklı zamanlarda emekli oldukları için ciddi maaş adaletsizlikleri bulunuyor. Yine Bağ-Kur emeklileri ve malulen emekliler ise maaşlarının çok düşük olmasından yakınıyor.

12 bin TL yatırana devlet 3 bin TL verecek

Bireysel emeklilik sistemine bu yıl içinde 12 bin TL yatıran kişilerin hesabına devlette 3 bin TL 'katkı' yatırıyor. Bilindiği gibi 1 Ocak itibariyle bireysel emeklilik sistemine üye olan kişilere ödedikleri primin yüzde 25'i oranında 'devlet katkısı' uygulaması başlatıldı.
Habere göre; Örneğin, ayda 100 TL ödeme yapan bir kişi devletten de her ay 25 TL alıyor. Böylece, bireysel emeklilik hesabında biri kendi ödediği 100 TL'nin, diğeri de

devletin ödediği 25 TL'nin olduğu iki hesapla parası değer kazanıyor.
Bireysel emeklilik üyelerinin devlet katkısından bu yıl içinde yararlanabileceği maksimum tutar 3 bin TL. Bu oran asgari ücretin yıllık toplamının yüzde 25'i oranıyla belirlendi. Bu yıl için asgari ücretin yıllık toplamı 12 bin TL. Bunun yüzde 25'i ise 3 bin TL.

Dolayısıyla bazı bireysel emeklilik şirketleri, şu anda devlet katkısından maksimum oranda yararlanabilmesi için üyelerini arıyor ve sisteme toplu ödemeler yapabileceklerini hatırlatıyor. Yani, yıllık ödeme miktarını 12 bin TL'ye kadar çıkartan kişiler, 3 bin TL'de devletten alacak.

Her yılın limiti ayrı olacak
Çünkü, kişilerin yıllık olarak yararlanacakları devlet katkısı limitleri sadece o yıl için geçerli. Diğer yıla devredilemiyor. 2014 yılının devlet katkısından yararlanma üst limiti yeni asgari ücretle netleşecek. Örneğin, bu yıl sisteme aylık 400 TL ödeyen bir kişi, aylık 100 TL'de devlet katkısı alıyor. Bu kişinin yıllık ödeyeceği toplam prim 4.800 TL, alacağı devlet katkısı tutarı ise 1.200 TL olacak. Bu kişi yıl bitmeden, ödediği prim toplamını 12 bin TL'ye yükseltirse, aldığı toplam devlet katkısı tutarı da 3 bin TL'ye yükseltilecek.
Katılım rakamları coştu
Yılsonu nedeniyle önümüzdeki günlerin BES'e katkı payı yatırılması konusunda hareketli geçmesi bekleniyor.
Çünkü, sistemdeki kişiler devlet katkısından daha fazla yararlanmak için sisteme toplu ödemeler yapabilir.
Devlet katkısı uygulaması bu yıl içinde sisteme katılımları coşturdu.
Sistemdeki toplam fon büyüklüğü 25 milyar TL'yi aşarken, üye sayısı da 3 milyon 967 bini geçti.

GEMLİK REHBERİ

GEREKLİ TELEFONLAR

İtfaiye	110
Polis İmdat	155
Jandarma İmdat	156
Jandarma K.	513 10 55
Polis Karakolu	513 18 79
Gar. Kom.	513 12 06

KAYMAKAMLIK

Kaymakamlık	513 10 51
C.Savcılığı	513 10 53
C.Savcı Yrd.	513 29 54
Emniyet Müd.	513 10 28

ULAŞIM

DENİZ UÇAĞI	513 66 13
Pegasus Akmis Seyahat	514 63 62
METRO	513 12 12
Aydın Turizm	513 20 77
Büzar Turizm	512 10 72
Kanberoğlu-Esadaş	514 46 49
Anıtur	514 47 71
Kamil Koç	512 01 63

HASTANELER

Devlet Hastanesi	517 34 00
Sahil Dev. Hast.	513 23 29
Mer.Sağ.Ocağı	513 10 68
Tomokay Tomografi	513 65 29
Konur Tıp Mrk.	514 80 88

TAKSİLER

Körfez Taksi	513 18 21
Çınar Taksi	513 24 67
Güven Taksi	513 32 40
Gemlik Taksi	513 23 24
Manastır Taksi	517 33 94

RESMİ DAİRELER

Telefon Arıza	121
UEDAŞ ARIZA	186
UEDAŞ İşletme	513 45 03
Statyum	514 00 95
Orm.Böl.Şef.	513 12 86
Milli Eğt. Md.	513 11 74
Halk Kütüphane	513 13 53
Askerlik Şb.	513 10 57
Karayolları	513 13 08
Liman Baş.	513 11 33
Mal Müd.	513 10 95
Nüfus Md.	513 37 42
Özel İd. Md.	513 15 07
Tapu Sicl. Müd.	513 14 14
Müftülük	513 13 64
Gümrük Md.	524 85 86
Ver. Dairesi Md.	513 10 92
İlçe Tarım Müd.	513 10 45
İlçe Seç. Md.	513 77 73
Halk Eğitim Müd.	513 18 46
İŞ-KUR	513 71 66

BELEDİYE

Santral	513 45 21 -23
Başkanlık	513 45 20
Zabıta	513 24 32
BUSKİ	514 57 96
İtfaiye	513 23 25
Muhasebe Md.	513 45 21-182
Yazı İşl. Md.	513 45 21-111
Su Arıza	Yalnız 185

DENİZ OTOBÜSÜ

Bursa	256 77 84
Mudanya	544 30 60
Yenikapı	(212) 516 12 12
Yalova	(226) 811 13 23
İDO İmam Aslan Dinlenme Tes.	513 23 94

VAPUR - FERİBOT

Yalova	(226) 814 10 20
Topçular	(226) 363 43 19
Eskihisar	(262) 655 60 31

OTOBÜS

Şehirlerarası	261 54 00
Otobüs Terminali	(18 Hat)

DAĞITICILAR

GEMDAŞ	513 29 29
Aygaz	513 12 95
Habaş	513 16 37
Mogaz	513 75 58
Ergaz	513 88 43
İpragaz	513 22 59
Habaşgaz	513 45 46
Yeni Likitgaz	513 65 00
BP Gaz	514 59 81
Bütünler Likitgaz	513 80 00
Akçagaz	514 88 70
Totalgaz	514 17 00
Akcan Petrol	513 10 79
MAR-PET	513 30 33
Tuncay Otogaz	513 16 45
Beyza Petrol	513 01 03

Gemlik Körfez
GEMLİK'İN İLK GÜNLÜK SİYASİ GAZETESİ
YEREL SÜRELİ YAYIN
YIL : 41 SAYI : 4732
FİYATI : 50 Kr. (KDV Dahil)
Sahibi : Kadri GÜLER
Sorumlu Yazı İşleri Müdürü : Serap GÜLER
İstiklal Cad. Bora Sok. No:3/B
Tel : 513 96 83 Fax : 513 35 95 GEMLİK
Yönetim ve Basım Yeri :
GÜLER AJANS
Matbaacılık-Yayıncılık-Reklamcılık Tesisi
İstiklal Cad. Bora Sok. No:3/B GEMLİK
(Dini bayram Günleri ve Pazar günleri yayınlanmaz)

GEMLİK SİNEMA GÜNLÜĞÜ
VENÜS SİNEMASI
HÜKÜMET KADIN 2 :
11:30-14:00-16:15-
18:30-20:30
BEHZAT Ç ANKARA
YANIYOR : 11:45-
14:00-16:15-
18:30:20:30
KARANLIKTAN
GELEN:12:00-14:15
ŞEVKAT YERİM DAR
:16:15-18:15-20:15
REZERVASYON
513 33 21

CHP öğretmenler gününde emekli öğretmenleri konuk etti

Cumhuriyet Halk Partisi İlçe Yönetim Kurulu, 24 Kasım Öğretmenler Günü nedeniyle emekli öğretmenlerle biraraya geldi. Cumartesi günü saat 10.30 CHP İlçe Bina sı'nda düzenlenen sabah kahvaltısı sohbet havasında geçti.

Emekli öğretmen Gülay Aksoy, Os manlı'dan Cumhu riyet dönemi eğitim kurumları ve öğret menlik mesleği ko nusunda sunum yaptı. Aksoy konuş masında, 2 tür ilim olduğu nu, bunlar dan birinin beden ilmi, diğerinin ise din ilmi olduğuna dikkat çekerek, beden ilminin önde geldiğini söyledi. Gülay Aksoy, *"Beden ilmi, tıp, hukuk, felsefe, yaşamın kendisidir.*

Din ilmi ise ahirete yöneliktir." dedi. Aksoy, Selçuklular ve Osmanlı dönem lerinde eğitimi anlatırken, Bursa Edirne, Manisa gibi illerde çok sayıda medreselerin bulun duğunu, buralarda verilen eğitimle ilgili bilgiler verdi.

Fatih Sultan Meh met'in 'Avni' lakabıy la şiirler yazdığını söyleyen Gülay Aksoy, *"Fatih döne minde resmin günah olmasına karşın, İtal yan Ressam Belle ni'ye kendi portresi-*

ni yaptırmıştır. Batılı anlam da eğitime Genç Osman döne minde geçildi. Bu kısa bir süre sürdü. Avrupa'da Röne sans başladığında, Osmanlı buna ayak uyduramadı. Abdülhamit'in 33 yıl lık iktidarı dönemin de, aydınlar baskı altına alındı. Mithat Paşa gibi aydınlar işkence ve zindan lara süründürüldü. Aynı dönemde okullara amin tören leriyle gidilmeye başlandı. Cumhu riyet döneminde Atatürk'ün başöğret menliği ile aydınlan ma devri başladı. Yunan işgali sırasın da bile Atatürk 1. Maarif kongresini topladı. Öğretmen yetiştiren okullar kuruldu. Başarılı köy gençlerini Avrupa'ya gönderdi. Hasan Ali Yücel, İsmail Hakkı Tonguç, buralarda bilgi ve gördüklerini artırdılar. Dönüş lerinde Türkiye'de kalkınmanın köyden başlayacağı için Köy Enstitülerini kurdu lar." dedi. Aksoy, günümüzde eğitim sisteminin tam bir karmaşa olduğuna değinir ken, *"AKP'nin her gün birşeylerine tanık oluyoruz."* dedi. Daha sonra gazetemiz yazarı Erhan İzgi, günün anlamına değinen konuşma yaptı. İzgi konuşmasında, *"Osmanlı döne minde Avrupa pozitif bilimlerle uğraşır ken, Osmanlı da nakli bilimlere önem verildi. Batıdaki gibi yenilik girişimleri Osmanlı da zaman zaman yaşandıysa da, bu kısa sürede. Batı rönesans ve reform ile uğraşır ken, Osmanlı bunları 150 yıl sonra aldı. Aydınlanma Atatürk ile Cumhuriyet döne minde başladı."* dedi. CHP İlçe Başkanı Mehmet Sertaslan da yaptığı konuşmada öğren menin değerini anlattı ve günlerini kutladı.

KAVLAK
DOĞANIN HAZİNESİ
1964
ZEYTİN&ZEYTİNYAĞI
KESTANE ŞEKERİ
YÖRESEL REÇELLER
KOZMETİK
naturel sızma zeytinyağı
Tel: 512 0 512
7₺
Kampanya
FABRİKA SATIŞ MAĞAZASI
ŞUBELER: Kumla Fabrika - Kumla İskele - Gemlik (İstiklal Cad.) - Yalova Yolu Satış Mağazası
www.kavlak.com.tr

Kuruluş:1973

Gemlik Körfez

GEMLİK'İN İLK GÜNLÜK SİYASİ GAZETESİ

26 Kasım 2013 Salı | www.gemlikkorfezgazetesi.com | 50 Kr.

HEM'den uyarı!

Gemlik Halk Eğitimi Merkezi Müdürlüğü'nden yapılan açıklamada, "Zorunlu eğitim kapsamında olup ilköğretim veya ortaokulu bitirmiş olmasına rağmen herhangi bir eğitim kurumuna kaydını yaptırmamış olanlar, 21 Kasım- 4 Aralık 2013 tarihleri arasında Halk Eğitim Merkezle rine veya Meslek liselerine kayıtlarını yaptırmaları gerekmektedir." denildi

Toplum Destekli Polis lise öğrencilerini uyardı!

Öğrencilere madde bağımlılığı ile mücadele anlatıldı

Gemlik İlçe Emniyet Müdürlüğü ile Bursa Emniyet Müdürlüğü Narkotik Suçlar Büro su'nun ortaklaşa düzenlediği etkinlik ile 'Madde Bağımlılığı ve Zararları' konusunda 12. sınıf öğrencilerine sunum yapıldı. Bursa Narkotik Şubesi memurlarından Hasan Uyan, "Karanlık yolda başınıza ne geleceğini bilemezsiniz. Zararlı maddelerden uzak durun." dedi. Haberi sayfa 4'de

Güne Bakış

Kadri GÜLER
kadri_guler@hotmail.com

Madde bağımlılığı ve uyuşturucu

Madde bağımlılığı ve uyuşturucuyla mücadele, ülkemizin geleceği açısından çok önemli bir konu.

Türkiye, uyuşturucu trafiğinin köprüsü durumunda bir ülke.

Uzakdoğu da; Afganistan, Hindistan, İran üzerinden gelen uyuşturucu, ge nellikle Doğu Anadolu bölgesindeki sınır kapılarımızdan ülkemize ve buradan da Avrupa pazarlarına gidiyor.4'de

TSO'dan iş güvenliği eğitimi

Gemlik Ticaret ve Sanayi Odası ile BİLGE MED İş Sağlığı ve Güvenliği Merkezi işbirliği ile oda üyelerine iş güvenliği eğitimi ve sağlığı konusunda bilgiler verildi. Gemlik Ticaret ve Sanayi Odası Toplantı Salo nu'nda düzenlenen ve iki günlük eği time katılanların röntgen filmleri alınarak, kont rolden geçirildi. Haberi sayfa 2'de

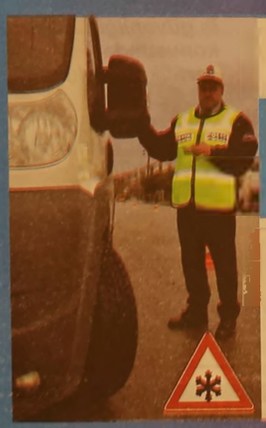

TİCARİ ARAÇ SAHİPLERİ DİKKAT!

1 ARALIK - 1 NİSAN TARİHLERİ ARASINDA KIŞ LASTİĞİ KULLANMAK ZORUNLUDUR.

Trafik denetimlerinden gönül rahatlığıyla geçmek için geç kalmadan kış lastiklerinizi taktırınız

Solakoubaşı
Lastik ve Servis Çözümleri

Küçük Sanayi Sitesi
B Blok No:13-14 GEMLİK
Tel : 0 224 524 74 01
GSM : 0 533 924 18 98

KIŞ LASTİĞİNDE CEBİNİZİ YAKMAYACAK FİYATLAR

MAXXIS	185 R 14	165 ₺
MICHELIN	205 75 R 16	360 ₺
GOODYEAR	215 75 R 16	375 ₺
SYRON	225 75 R 16	295 ₺

MICHELIN GOODYEAR DUNLOP DEBICA SAVA TIGAR FALKEN MAXXIS SYRON

TSO'dan iş güvenliği eğitimi

Gemlik Ticaret ve Sanayi Odası ile BİLGEMED İş Sağlığı ve Güvenliği Merkezi işbirliği ile oda üye lerine iş güvenliği eğitimi ve sağlığı konusunda bilgiler verildi.

Cumartesi ve Pazar günleri Gemlik Tica ret ve Sanayi Oda sı'nın yeni binasında düzenlenen eğitime BİLGEMED eğitim uzmanları ile sağlık personeli olarak doktor, hemşire, röntgen uzmanları katıldılar. İki gün süren eğitimde Ticaret ve Sanayi Odası üyesi işyeri sahipleri, çalışanları uzmanlardan iş sağlığı konusunda eğitim aldılar.

Eğitime katılanlar hekimler tarafından sağlık kontrolünden geçirildi

Gemlik Ticaret ve Sanayi Odası Yönetim Kurulu Başkanı Kemal Akıt, 6331 sayılı iş sağlığı ve güvenliği yasası kapsamında işyerlerinde çalışan işçilerin iş sağlığı konusunda eğitilmesinin zorunluluk haline getirildiğini, buna uymayanların yüksek para cezalarıyla karşı karşıya kalmamaları için oda olarak iş sağlığı ve eğitimi vermeyi düşündüklerini söyledi.

Akıt, şöyle konuştu: *"Cumartesi ve pazar günleri odamızın toplantı salonunda üyemiz olan kuruluşların çalıştırdıkları işçiler BİLGEMED eğitmenleri tarafından eğitilirken, hekimler tarafından da sağlık taramasından geçirildi. İşçi kardeşlerimizin röntgen filmleri alınarak, akciğer kontrolleri yapıldı. İsteyen işyerleri iş güvenliği konusunda sertifikası bulunan BİLGEMED veya başka kurumlar ile sürekli iş güvenliği denetimlerini yaptırabilirler. Gemlik Ticaret ve Sanayi Odası olarak bu konu üyelerimize yaygın olmaya çalıştık"*

Otomobilin altına gizlendi, yakalanmaktan kurtulamadı

Bursa'da devriye gezen polis ekiplerini görünce hırsızlık yaptığı otomobilin altına saklanan 23 yaşındaki Sinan Ç., heyecandan aracın dışında bıraktığı sağ eline polislerin basması sonucu yakalandı.

ELİNİ ÇEKMEYİ UNUTTU

Merkez Osmangazi ilçesi Çiftehavuzlar Mahallesi'nde devriye gezen Asayiş Şube Müdürlüğü Oto Hırsızlık Büro Amirliği ekipleri, park halindeki bir aracın kapısının açık olduğunu görünce kontrol etmek istedi. Polisleri görünce hırsızlık amacıyla açtığı aracın altına saklanan Sinan Ş., korku ve heyecandan bir elini çekmeyi unuttu. Aracın etrafını kontrol etmek isteyen bir polis memuru Sinan Ş.'nin sağ eline bastı. Acı içinde bağıran Sinan Ç. polisler tarafından saklandığı yerden çıkarılarak gözaltına alındı.

GAZETECİLERE VE POLİSLERE KÜFÜR ETTİ

Asayiş Şube Müdürlüğü'ne getirilen ve daha önceden hırsızlık suçundan çok sayıda sabıkası bulunan Sinan Ş.'nin bir gecede 3 ayrı otomobilin camını kırarak araçların içinde bulunan cep telefonu ve bozuk paraları çaldığı anlaşıldı. Sorgulaması tamamlanan Sinan Ş., 'Otomobilden hırsızlık yapmak' suçundan Cumhuriyet Savcılığı'na sevk edilirken kendisini görüntüleyen gazetecilere ve polislere küfür edip saldırdı

Park halindeki araca çarpıp, bahçe duvarına girdi

Bursa'nın İnegöl İlçesi'nde iddiaya göre bir otomobilin sıkıştırdığı Ayla Akkoç'un (32) kullandığı otomobil kontrolden çıkarak, önce park halindeki bir araca ardından da bahçe duvarına çarparak durabildi. Kazada Sürücü Akkoç ile 2 çocuğu hafif şekilde yaralandı. Kaza saat 18.00 sıralarında Mimar Sinan bulvarı'nda meydana geldi. İddiaya göre Ayla Akkoç'un kullandığı 16 KJB 34 plakalı otomobil, hatalı sollama yapan bir otomobilin sıkıştırması sonucunda kontrolden çıkarak önce kaldırım üzerinde park halinde duran 16 F 7360 plakalı otomobile ardından da bir apartmanın bahçe duvarına çarparak durabildi. Kazada sürücü Akkoç araç içerisinde sıkışırken, genç kadının çocukları 14 yaşındaki Merve Akkoç ile 5 yaşındaki Emre Akkoç hafif şekilde yaralandı. Kazayı gören vatandaşlar durumu 112 acil servis ile itfaiyeye bildirdi. Olay yerine gelen itfaiye ekipleri ve 112 Acil servis ambulansında görevli sağlık ekipleri, otomobil içerisinde sıkışan kadın sürücüyü kurtararak İnegöl Devlet Hastanesi'ne götürdü.

Redhack gözaltısında 14 kişi Adliyede

Emniyet Genel Müdürlüğü koordinesinde 8 ilde düzenlenen RedHacka yönelik operasyonda göz altına alınan 14 kişi adliyeye sevk edildi.
Siber Suçlarla Mücadele Dairesi Başkanlığı koordinesinde organize suç örgütüne yönelik düzenlenen eş zamanlı operasyonda İstanbul'da 6, Mersin'de 2, Bursa'da 1, Kahramanmaraş'ta 1, Muğla'da 1, Diyarbakır'da 1, Ordu'da 1 ve Denizli'de 1 kişi olmak üzere toplam 14 kişi yakalanarak gözaltına alınmıştı.

Ankara Emniyet Müdürlüğü'ne getirilen aralarında tiyatro oyuncusu B.A. ve Anonymous Türkiye sorumlusu olduğu iddia edilen N.A.'nın da bulunduğu 14 zanlı adliyeye sevk edildi. Adli Tıp Kurumu'nda sağlık kontrolünden geçirilen zanlılar, daha sonra Ankara Adliyesi'ne getirildi. Adliye önünde bekleyen B.A.'nın annesi Nihal Atay Mengüllüoğlu, oğlunun kendisini ziyarete gelirken havaalanında gözaltına alındığını belirterek, "Oğlu mun hiçbir suçu yok" dedi.

Şarampola uçan araçtan yaralı kurtuldular

Bursa'nın Kestel ilçesine bağlı Babasultan köyü mevkiinde şarampole yuvarlanan araçtaki 6 kişi hafif yaralandı.
Edinilen bilgiye göre, Kestel istikametinden Babasultan köyündeki düğüne gitmek üzere yola çıkan Anıl G. yönetimindeki 16 NB 293 plakalı hafif ticari araç, sürücünün direksiyon hakimiyetini kaybetmesi sonucu uçuruma yuvarlandı. Yaklaşık 100 metre yükseklikten yuvarlanan araç, ağaca yandan çarparak durabildi. Kazada hurdaya dönen araçtaki sürücü ile Cenap A. (19), Emrah E., Aslan Ö., Sinan C. ve Harun A. çeşitli yerlerinden hafif şekilde yaralandı. Kısa sürede olay yerine gelen 112 Acil Servis görevlileri tarafından uçurumdan çıkarılan yaralılar, İnegöl Devlet Hastanesi'ne kaldırıldı.

KAŞEDE BEKLEMEK YOK
KALİTELİ KAŞELER
UYGUN FİYATLARLA
GÜN İÇİNDE TESLİM EDİLİR

GÜLER AJANS
MATBAACILIK - YAYINCILIK - REKLAMCILIK
İstiklal Caddesi Bora Sokak No : 3/B GEMLİK
Tel : (0.224) 513 96 83 Fax : 513 35 95

Güne Bakış

Kadri GÜLER
kadri_guler@hotmail.com

Madde bağımlılığı ve uyuturucu

Bu uyuşturucunun önemli bir bölümü de Türkiye sınırlarında kalıyor.

Bugün, ajanslara geçen bir haberde, narko tik polisinin 1.5 ton uyuşturucunun ele geçi rildiği haberini veriyordu.

Dün, alınan bir ihbarı değerleniren polis, uyuşturucu tacirlerinin araçlarının önünü kesince, yaşanan kovalamacayı izledik televizyonlarda...

Bunca uyuşturucu ne oluyor?

Uyuşturucu batağına bulaşan insanlara pazarlanıyor.

Uyuşturucu denince, esrar maddesi, eroin, değişik sentetik haplar bilinenleri...

Gençler arasına yayılan bu musibetten kurutulmak için, topyekün mücadele gerekir.

Aileler evlerinden okula ve dışarıya gönder dikleri evlatlarının uyuşturucu batağına buluşmasını istemezler.

Ancak, kontrolü de ellerinden bırakmama ları gerekir.

Bence en önemli görev aileye düşüyor.

Devletin üzerine düşün görevler başında uyuşuturucu baronlarını ve kaynaklarını ku tutmak olmalı.

Genelde, ya pazara süren küçük satıcılar, ya da sevkiyatçılar yakalanıyor.

Yine de polis önemli sayıda uyuşturucu şebekesine darbe vuruyor.

Pazar oldukça, büyük karlar oldukça, uyuşturucu ticareti bitmez.

Sürekli mücadele ve gençlerin bilinçlendiril mesi, bu savaşımda önemli rol oynar.

Bir tadımlık bakayım diye başlayan masum içişler, sonunda felaketlere yol açıyor.

Uyuşturu yanında tiner ve bali gibi sentetik uyuşturucular da piyasada kolay bulunduğu için, çok yaygın ve bağımlılık yapan zararlılar.

Bu konuda Gemlik'te önemli bir bağımlı kitlesi var.

Bu kişilerin gözlerinin içine baksanız, ne olduğunu anlamanız mümkündür.

Aynı hapçılar gibi...

Kendilerini belli ediyorlar.

Bunları tanıdyanlar, uzak duruyorlar.

Dün, Bursa Narkotik Büro Müdürlüğü ile Gemlik İlçe Emniyet Müdürlüğü, lise son sınıf öğrencilerine Toplum Destekli Polis projesi olarak bir seminer düzenledi.

Uzman polis, gençlere madde bağımlılığını ve zararlarını çok güzel ve sıkmadan anlattı.

Gençler inşallah, söylenenleri can kulağı ile dinlemişlerdir. Ve bu zararlılardan uzak dururlar.

BAŞKAN ADAYI KİM?

Dünkü yazımda, Belediye başkan adaylığı için AKP ve CHP aday adayları arasında tahminde bulunmuştum.

CHP saflarında bu sıkıntıya neden olduğu nu öğrendim.

İlçe Başkanı Mehmet Sertaslan, Ankara'dan döndüğünü, tahminen adayın yarın Genel Mer kezce açıklanacağını bana söylemişti.

Kimileri bunun asparagas bir açıklama oldu ğunu iddia etti.

Tepki gösterdi.

Tepkiye gerek yok.

Seçimlere 4 ay kaldı.

İsterlerse kendilerine saklasınlar seçimlere bir ay kala açıklasınlar adayı.

Kimin kaybedeceğini o zaman görürüz.

CHP'liler, AKP'nin adayının açıklanmasını mı bekliyor anlayamıyorum.

Toplum Destekli Polis lise öğrencilerini uyardı

Öğrencilere madde bağımlılığı ile mücadele anlatıldı

Gemlik İlçe Emniyet Müdürlüğü ile Bursa Emniyet Müdürlüğü Narkotik Suçlar Bürosu'nun ortaklaşa düzenlediği etkinlik ile Madde Bağımlılığı ve Zararları konusunda Belediye Sosyal Yaşam Merkezi Çok Amaçlı Salonu'nda Gemlik'teki 12. sınıf öğrencilerine sunum yapıldı.

Gemlik Emniyet Müdürü Erol Gülen, İlçe Emniyet Amiri Ramis Erçetin, Başkomiser Nihat Öntaş ile okul Müdürleri ve Toplum destekli Polis katıldı.

Bursa Narkotik Şubesi memurlarından Hasan Uyan öğrencilere yaptığı konuşmada, madde bağımlılığının zararlarını anlattı.

Uyan, gençlere arkadaşlarının kendilerine ne tür olursa olsun herhengi bir madde ikram ettiklerinde kabul etmemelerini, hatta anne ve babanın ev ve işyerlerinde çocuklarının yanlarında zararlı ve bağlılık yapacak maddeleri kullanmamaları gerektiğini söyledi.

"Bir defa aldığınız bir madde sizi hayatınız boyunca kendinize bağımlı hale getirir. Arkası gelir. Paranızı size o maddeyi verenlere sakın yedirmeyin. Sizin çok sevdiğiniz kişi bile teklif etse kabul etmeyin. O iyi bir kişi değil dir. Girdiğiniz gruplara dikkat edin. Bu gruplarda bazı madde bağımlıları size yanaşarak kullandıkları maddeyi teklif etseler de red edin, kendinizi ateşe atmayın. Bizim anlattığımız konular, okyanusta bir damladır. Bu damla okyanusta neye yarar demeyin. Damla dağıla dağıla büyür. Karanlık yolda başınıza ne geleceğini bilemezsiniz. Zararlı maddelerden uzak durun." dedi.

Milli Eğitim Bakanlığı'nda 41 yıl hizmet yaptı

Kemal Çetinoğlu emekli oldu

Gemlik Halk Eğitimi Merkezi Müdürlüğü'nde 28 yıl hizmet yapan, Kemal Çetinoğlu, Orhangazi Halk Eğitim Müdürlüğü'nden emekli oldu.

İlçemize 1982 yılında atanan Çetinoğlu, 2010 yılına kadar Gemlik Halk Eğitimi Merkezi Müdürü olarak görev yaptı.

Yeni yönetmelik gereği, Orhangazi Halk Eğitim Müdürlüğü'ne atanan Kemal Çetinoğlu, geçtiğimiz hafta yaş nedeniyle emekli oldu.

Çetinoğlu, Milli Eğitim Bakanlığına bağlı olarak 41 yıl mesleki eğitimde bulundu.

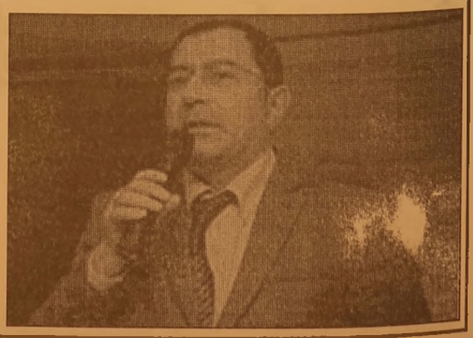

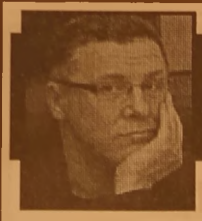

Serbest Kürsü

NECATİ KARTAL

30 Mart: Yerel Ol(a)mayan Seçimler ve Gemlik

Bu yerel seçim, belki bu güne kadar olanlardan, çok daha kritik anlam ifade ediyor.

Yerel gibi gözüken, aslında ülkenin kaderini belirleyecek özellikler taşıyor. Bu nedenle başlıkta "Yerel olmayan/olamayan" tanımlamasını kullandım.

Dolayısıyla Mart 2013 yerel seçimleri sadece yerel yöneticileri belirlemeyecek, AK Parti, CHP, MHP ve HDP/BDP politikalarının test edileceği bir alana dönüşecek.

Yorumlarımı sırasıyla açayım;

Birincisi; yerel seçimin hemen ardından Cumhurbaşkanlığı seçimi var.

Bu seçim parlamentoda değil, sokakta yani sandıkta belirlenecek.

Burada ilk kaos başlıyor.

Başbakan, şu an ki duruma göre parti tüzüğü nün 'üç dönemi aşmama' maddesine göre bir daha başbakan olamayacağına göre, geriye tek seçeneğini yani cumhurbaşkanlığını kullanmak istiyor.

Cumhurbaşkanlığı ve genel seçim so nuçları ortaya çıkana kadar anayasayı değiştirme olanağı olmadığına göre, Cumhurbaşkanlığının verili yetkileriyle yetinecek. İktidarı kullanma olanağı sınırlı olan Abdullah Gül gibi bir Cumhurbaşkanı olmayı da içine sindiremiyor.

Geriye hükümet üzerinde kontrolünü baki kılacak bir başbakan üzerinden Köşke çıkma tercihi kalıyor. Ve şu anda Ak Parti politikalarının tek temsilcisi Erdoğan'dır. Bu anlamda, 30 Mart seçimleri Başbakan'ın referandumu niteliğinde yerel olmayan bir seçimdir.

İkincisi; devletin paradikmalarının belki de en önemlisi oluşturan, Kürt sorununa bakışdır.

Bu konuda İmralı, Kandil, BDP ve nihayetinde Barzani'nin de dahil edilmesiyle yürütülen politika, Ak Parti tabanındaki milliyetçi unsurları tedirgin edip etmediğini, oylarının yönü nün değiştirip değiştirmediğini gösterecek yerel olamayan bir seçimdir.

Bu aynı zamanda CHP'nin yarım, MHP' nin tam karşıtlık politikalarının algılanıp, algılanladığı, kabul görüp görülmedi ğinin ortaya çıktığı yerel olmayan bir seçimdir.

Üçüncüsü; malumunuz 2009 seçimlerinde batı "yaşam tarzları üzerinden", güneydoğu "Kimlikler üzerinden" oy kullanmıştı. Bu anlamda düşünüldüğünde DYP, ANAP, DSP'den gelen kent merkezli sosyoekonomik ve sosyokültürel düzeyi yüksek kesimlerden Ak Partinin belirli oranda aldığı oy, Gezi olayları, öğrenci evleri denetimi vb gibi sosyal yaşamın muhafazakarlaşmasına olan tepkilerinin belirlendiği ve bir ölçütte liberal kesimlerle olan ilişkisinin sorgulandığı ve özellikle CHP'nin bu kesimleri kendi potasına çekip çekemeyeceğinin belirleneceği yerel olmayan bir seçimdir.

Dördüncüsü; İttifaklar meselesinin değişebileceği yerel olmayan bir seçimdir.

Şöyle ki;

1- Epey önceleri başlayan ve dersanelerin kapa tılması projesiyle açık çatışmaya dönüşen Cemaat-Erdoğan çelişkisinin, cemaatin CHP, MHP veya başka bir parti ile gerek çeşitli illerde (örneğin İstanbul'da Sarıgül gibi-) ittifak yapıp yapmayacağının;

2- Barzani kartını oynayan Erdoğan'ın karşısında özellikle batının büyük şehirlerinde BDP/HDP'nin CHP ile itifak yapıp yapmayacağının belirlendiği yerel olmayan bir seçimdir.

3- Küçük de olsa, halkın kendi içinde CHP-MHP arasında yerel adayın güçlü-zayıf dengesine bakarak tercih yapıp yapmayacağının belirlendiği yerel olmayan bir seçimdir.

Özcesi; her başkan adayı büyük projelerle halkın karşısına çıkıyor. Ancak yukarıda saydığım nedenlerden dolayı, projelerin çok önünde olan bir özellik taşıyor bu seçimler.

Sanırım başkan adaylarının projeleri basit katalizör görevi üstlenecek, yerel gibi gözüken ama yerel olmayan bu seçimde...

Gemlik Yerel Seçimleri

Yukarı da saydığım özellikler Gemlik için de geçerli olmasına rağmen, Gemlik'teki yerel seçimde partilerin kullanacağı iki önemli yerel özelliği daha var.

Birincisi; 2009 yerel seçimde CHP adayı Fatih Mehmet Güler'in başkanlığı kazanmasının ardından, bir soruşturma dolayısıyla görevden alınması ve bir üyenin saf değiştirmesiyle başkanlığın Ak Partiye geçmesi bu yerel seçime bir hesaplaşma özelliği katıyor. Bu hesaplaşmada CHP adaletsizliğe, AKP hizmet getirmeye, MHP'de bu CHP-AKP arasında geçen bu sürtüşmede tarafsız kalmasını öne çıkaracaktır. Bu konu Gemlik'e has yerel bir konudur.

İkincisi; 1970'ler ve öncesinde, Bursa'nın lider ilçesi durumunda olan Gemlik'in son 30 yılda çok gerilemesi, ilçe adına üretilecek yerel projelerin önemli olduğuna işaret ediyor. Belki İstanbul, Ankara vb. yerlerin seçmenleri projelere bakmayabilir. Ama Gemlik buna da dikkat edecektir.

Adaylara gelince;

SP adayı Sedat Özmen ile MHP adayı Adnan Bıyıklı dışında açıklanan aday henüz yok. Ama bir, en geç iki hafta içinde diğer adayların açıklanacağı kanaatindeyim.

Belirlenmemiş olmasına rağmen olası tahminlerime göre, Ak Parti adayı biraz genç olsaydı Mehmet Turgut olurdu, ama Refik Yılmaz özellikle son 15 gündür, hem Bursa hem genel merkezde ağır basıyor. CHP'den ise, İbrahim Talan'ı güçlü görüyorum.

Bursa'da oturan ve basın yöneticiliği yapan biri olarak bakıyorum, hepsi çok yakın tanıdığımız, komşumuz, arkadaşımız.

Benim ikametgahım Bursa Nilüfer olduğu ve Gemlik'te oy kullanamayacağım için, sanırım bana düşen de, memleketim için üretilen doğru projelerin yönettiğim medya grubundan halka en iyi şekilde ulaştırılmasını sağlamak, her hemşerime yayın organımızın kapısını eşit şekilde açık tutmaktır.

Kişisel sloganım da "Gemlik Kazansın" olacaktır...

SP adayı Özmen, madencilerin sorunlarını dinledi

Saadet Partisi Belediye Başkan adayı Sedat Özmen ve ilçe yöneticileri, işadamı Sedat Aydın'ı ziyaret etti. Madencilik sektörünün sorunlarını dinleyen Özmen, planlar yapılırken vatandaşla iştişare yapacaklarını söyledi.

Gemlik Saadet Partisi Belediye Başkan adayı Sedat Özmen, İlçe Başkanı Ahmet Vakkas Yıldız ve Hamza Aygün'den oluşan Saadet he yeti, Madencilik sek töründe Gemlik'e yatırımlar yapan Gemlikli işadamı Sedat Aydın'ı ziyaret etti.

İşadamı Sedat Aydın, ziyaretten duyduğu memnu niyeti dile getirerek *"Sedat Özmen kardeşime bizleri sayıp buraya kadar gelmesinden dolayı teşekkür ederim."* dedi.

"Gemlikli olarak Gemlik'imize yaptığımız yatırımları arttırmak için yaptığımız müracaatlarda karşılaştığımız bürokratik gecikmeler elimizi kolumuzu bağlıyor di yerek tesisimizin hammaddesini karşılayan Şahin yurdu'na giderkenki ruhsatlı yerimizle ilgili planlar yapılır ken, maalesef Belediye yetkili lerinin bizlerin fikirlerini almamaları, ve bazı kararlar al maları doğru de ğil." diyerek konu hakkındaki rahatsız lığını dile getirdi.

Sedat Özmen'de *"Sedat Beyin ifade ettiği "fikirlerimiz sorulmadı" konusu en çok karşılaştığı mız şikayet olup bu konunun çözümü herzaman ifade ettiğimiz gibi İstişa reye önem verilip, ilgililerin fikirlerinin alınmasıdır."* dedi.

Özmen, Gemlik Belediye Başkanı seçildikleri taktirde Gemlik halkı ile istişare etmekten geri kalmayacaklarını belirterek, aslında bir çok problemin yöneticilerin halkı dinlememesi ve ben yaptım oldu mantığını gütmesinden kaynaklandığını ifade eden Özmen, *"Yaptığımız her ziyaret bizlere bunu gösteriyor."* dedi.

Belediye yönetimi ne'de seslenen Özmen; *"Hiçbir se çim garanti değil dir, halkı yok sayıp bildiğinizi okursanız Halk'ta sizleri seçimlerde yok sayar ve yok olur gidersiniz."* dedi

Ahmet Cevdet İşler dede oldu

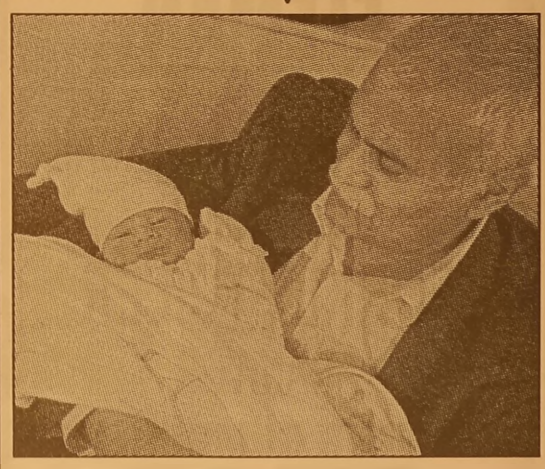

Gemlik'in sevilen eğitimcilerinden Özel Aykent İlköğretim Okulu Müdürü Ahmet Cevdet İşler, dede oldu.

Neylan ve Ahmet Cevdet İşler çiftinin kızları Bahar Ergüleç, geçtiğimiz günlerde İstanbul Medical Park'ta erkek çocuk dünyaya getirdi.

Bahar ve Mehmet Ergüleç çifti ilk bebeklerine 'Yaman' adını verdiler.

3,5 kilogram ağırlığında 50 santimetre boyunda dünyaya gelen Yaman Bebek, ailenin göz bebeği oldu.

TEMA "SUYUNU BOŞA HARCAMA"

TEMA Vakfı tarafından başlatılan "Suyunu Boşa Harcama" kampanyasına su tüketiminin önlenmesi için siz de katılın

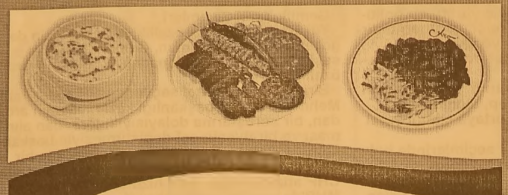

ANKARA
LOKANTASI VE İŞKEMBECİSİ

SULU YEMEK ÇEŞİTLERİ
IZGARA ÇEŞİTLERİ
İŞKEMBE ÇORBASI
AYAK PAÇA
KELLE PAÇA
DAMAR TUZLAMA
EDİRNE TAVA
ARNAVUT CİĞERİ
PİDELİ KÖFTE

GECE SAAT 01.00'E KADAR AÇIĞIZ

Gazhane Cad.
No : 22 GEMLİK
(Ömürlü Pastanesi)
0 532 434 89 55

İDO Seferleri İptal Edildi

Marmara bölgesin deki olumsuz hava koşulları nedeniyle, İdo'nun bazı seferleri iptal edildi. İDO'dan yapılan açıklamada, 06.45 Bursa - Kadiköy - Kabatas, 07.00 Kabatas - Kadiköy - Bursa, 07.05 Bostanci-Kartal /Yalova ve 08.30 Yalova / Kartal - Bostanci deniz otobüsü seferlerinin yapılamadığı bildirildi.

ELEMAN

ESNEK ÇALIŞMA SAATLERİNE UYGUN
MAKAM ŞOFÖR VE
MEKANİK BAKIM USTASI
KAYNAK USTASI
ELEKTRİK TEKNİKERİ
ARANIYOR
(VASIFLI-VASIFSIZ)

VERONA MERMER
Yalova Yolu 2. KM.
GEMLİK
Tel : 514 20 21

ELEMAN

FİRMAMIZDA ÇALIŞACAK
DENEYİMLİ
BAY VE BAYAN GARSONLAR
İLE
KASAP ARANIYOR

GÖLYAKA ŞENGÜR PETROL
ŞAHİN'İN YERİ
0 535 717 14 25

ELEMAN

FİRMAMIZDA ÇALIŞACAK
DENEYİMLİ
FORKLİFTÇİLER
ARANIYOR

AĞDEMİR GÜMRÜKLEME
TAH. TAAH. NAK. GÜM.
TAAH. GIDA HYV. TEMİZ. HİZ. İTH.
İHR. SAN. TİC. LTD.ŞTİ
Gemport Liman Sahası
Tel : 524 75 24

ELEMANLAR ARANIYOR

FİRMAMIZ ÜRETİM
BÖLÜMÜNDE ÇALIŞACAK
BAY VE BAYAN
ELEMANLAR ARANIYOR
Müracaatların şahsen yapılması rica olunur.

ÖZ-BİR A.Ş.
Yeni Yalova Yolu 3. Km.
GEMLİK
Tel : 0 224 513 45 79
Fax : 0 224 513 49 91

KAŞEDE BEKLEMEK YOK
KALİTELİ KAŞELER
UYGUN FİYATLARLA
GÜN İÇİNDE TESLİM EDİLİR

GÜLER AJANS
MATBAACILIK - YAYINCILIK - REKLAMCILIK
İstiklal Caddesi Bora Sokak No : 3/B GEMLİK
Tel : (0.224) 513 96 83 Fax : 513 35 95

TEMA "SUYUNU BOŞA HARCAMA"
TEMA Vakfı tarafından başlatılan "Suyunu Boşa Harcama" kampanyasına su tüketiminin önlenmesi için siz de katılın

Gemlik Körfez ABONE OLDUNUZ MU?
ABONE OLUN OKUYUN OKUTUN

GMD Kentsel Dönüşüm Zirvesine katıldı

Gemlik Müteahhitler Derneği Yönetim Kurulu üyeleri yemekli toplantıda bir araya geldiler. Aralık ayı içerisinde yapılacak Genel Kurul ve GMD Heyetinin katıldığı Kentsel Dönüşüm Zirvesi'nin görüşüldüğü toplantı Dernek Yönetiminin tam kadro katılımı ile gerçekleştirildi. Gemlik Müteahhitler Derneği Başkanı Hamza Aygün ve Başkanvekili Ferhat Kurt Antalya'da icra edilen Tüm İnşaat Müteahhitleri Federasyonu toplantısı ve ardından düzenlenen Kentsel Dönüşüm Zirvesi hakkında Dernek yönetim kurulu üyelerine bilgi verdi. 13-14 Kasım tarihlerinde Antalya Harrington Park Otel'de düzenlenen toplantılara Türkiye'nin çeşitli bölgelerinden gelen 50 civarında Müteahhit Derneği temsilcileri ile Çevre ve Şehircilik Bakan Yardımcısı Muhammet Balta, Altyapı ve Kentsel Dönüşüm Genel Müdür Yardımcısı Tamer İnan, Antalya Büyükşehir Belediye Başkanı Mustafa Akaydın ve Antalya Milletvekillerinin ve 450 Müteahhit firmanın katıldığını belirttiler. Çok verimli bir çalışma toplantısı olduğunu ifade eden GMD heyeti Müteahhitlik meslei, inşaat sektörü ve Kentsel Dönüşüm konularında görüş alış verişi yapılarak problemler ve çözüm yolları hakkında sunumlar yapıldığını belirttiler.

20 Aralık 2013 tarihinde dernek merkezinde gerçekleşecek olan Gemlik Müteahhitler Derneği 2. Genel Kurulu hakkında da istişarelerin yapıldığı toplantı Gemlik yerelindeki sektörel konuların görüşülmesi ile devam etti.

Meteorolojiden kuvvetli yağış uyarısı

Meteoroloji'den yapılan açıklamaya göre, Antalya, Muğla, İzmir, Manisa, Balıkesir, Bursa, Çanakkale, Tekirdağ ve Edirne çevrelerinde kuvvetli yağış bekleniyor.

Güney ve Güneydoğu yönlerden esen rüzgarın Kuzey Ege'de kuvvetli fırtınaya dönüşeceği tahmin ediliyor.

Öte yandan, İstanbul'da gece saatlerinde başlayan yağmur ve fırtına ile esen rüzgar etkili oldu. Taksim'de kısa sürede yol kenarlarında su birikintileri oluştu. Vatandaşlar yağmur ve sert rüzgar nedeniyle zor anlar yaşadı. Aşırı rüzgar sebebiyle bir seyyar satıcının arabası devrildi.

PERSONEL

- √ Bakım bölümünde mekanik bakımcı olarak görev yapacak
- √ Endüstri meslek lisesi makine bölümü mezunu (Tercihen makine yüksek okul mezunu)
- √ Branşı ile ilgili işlerde en az iki yıl iş tecrübesi bulunan
- √ Torna ve freze tezgahlarında basit imalatları yapabilecek seviyede bilgi ve tecrübeye sahip.
- √ 28 yaşını aşmamış.
- √ Gemlik'te ikamet eden.
- √ Vardiyalı çalışabilecek (3 vardiya ve işe girişten altı ay sonra)
- √ Takım çalışmasına uygun.

Fabrikamızda istihdam etmek üzere belirtilen özelliklere sahip personel alımı için müracaat etmek isteyen adayların
(0224) 519 03 00 (pbx)
numaralı telefondan randevu almaları gerekmektedir.

MKS MARMARA ENTEGRE KİMYA SAN. A.Ş.

KIRPART A.Ş.

ÖZEL GÜVENLİK PERSONELİ ARIYOR

* Gemlik'te ikamet eden,
* Özel güvenlik sertifikasına sahip,
* Bilgisayar kullanmasını bilen
* 35 yaşını aşmamış erkek,
* Fabrika girişinde araç ve ziyaretçi kontrolünü yapabilecek,

TAKIM ARKADAŞLARI ARIYORUZ

Adayların Orhangazi Gedelek Köyü altındaki fabrikamıza saat 10.00-17.00 arası şahsen başvurmaları gerekmektedir

İRTİBAT TEL : 0 224 586 53 50 - 51 - 52
Gedelek Köyü, 16800 Orhangazi - Bursa

Fenerbahçe'den dev takas teklifi

Sarı-Lacivertliler, devre arası transfer politikasını belirledi. Batalla'nın Bursa spor'daki geleceği beklenmeye başlandı. Hollandalı Dirk Kuyt da vatandaşı Van der Vaart'ı ikna etmeye çalışıyor. Devre arasında kadrosunu orta alanda hücuma yönelik bir oyun kurucuyla takviye etmek isteyen Fenerbah çe'nin transfer politikası belli oldu. Sarı-Lacivertliler'in Bursaspor'la sorunlar yaşayan Arjantin li Batalla veya Hamburg'un Hollandalı yıldızı Van der Vaart'ı kadrosuna katmak için hazırlıklarını sürdürdüğü kaydedildi Yönetim, İstanbul'dan Bursa'ya geçen ve bugün bir basın toplantısı düzenleyecek olan Arjantinli oyuncunun takımındaki durumunun ne olacağını bekliyor. Sarı-Lacivertliler'in Hollandalı yıldızı Dirk Kuyt'ın ise vatandaşı Van der Vaart'ı ikna etmeye çalıştığı ifade edildi.

Teklif hazırlandı bile Batalla'nın takımındaki geleceğinin kesinlik kazanmasını bekleyen Sarı-Laci vertliler'in, oyuncunun Bursaspor'la ipleri koparması durumunda Yeşil-Beyazlı yönetime sunacağı teklifi de belirlediği öğrenildi.

Fenerbahçe'nin Arjantinli için Semih Şentürk, Serdar Kesimal'ın yanı sıra bir miktar para da önermeyi planladığı kaydedildi. Oyuncuyu Beşiktaş ve Trabzonspor istiyor olsa da Batalla'nın Bursa spor'dan kopması halinde Sarı-Lacivertliler'e daha yakın olduğu öne sürüldü. Arjantinli oyuncunun Bursaspor'la 2017'ye kadar sözleşmesi bulunuyor.

Hollandalı markajda

Sarı-Lacivertli takı mın gündemindeki bir diğer ismin de Almanya'da Hamburg forması giyen Hollandalı yıldız Van der Vaart olduğu ifade edildi. Alman ekibiyle 2015 yılına kadar sözleşmesi bulunan oyuncu bu sezon forma giydiği 14 maçta rakip fileleri 7 kez havalandırdı. Ancak, oyuncunun Türkiye'ye sıcak bakmaması önemli bir sorun. Yönetimin bunu ise Dirk Kuyt kozuyla aşmayı planladığı kaydedildi. Hollandalı oyuncunun vatandaşına yakın markaj uygulayarak Türkiye'ye gelmesi için ikna etmeye çalıştığı belirtildi. Van der Vaart'ı ezeli rakip Galatasaray da istemişti. Sarı-Lacivertliler'in kadroda yer açmak için Yobo ile Kadlec'ten birisini ise elden çıkarmayı planladığı kaydedildi.

Timsah ara vermeden çalışıyor

Bursaspor, Elazığ spor maçı hazırlıklarına ara vermeden başladı. Özlüce Tesisleri'nde yapılan idmanda teknik direktör Christoph Daum, futbolcularla fazla ilgilenmedi. Daum, daha sonra takımı yardımcısı Rudi Verkempinck'e emanet etti. Yeşil Beyazlılarda antrenmana sağ üst adalesine darbe alan Colin Kazım, sırt ağrısı bulunan Stanislav Sestak ile A2 takımında bulunan Okan Deniz, Okan Koçuk ve Emre Pehlivan katılmadı. Kasımpaşa maçında ilk 11'de forma giyen oyuncular, 30 dakika koştuktan sonra çalışmayı havuz ve saunada sonlandırdılar.

SAHİBİNDEN KOMPLE
SATILIK - KİRALIK BİNALAR

KAYHAN MAHALLESİ 2 NOLU CADDE ÜZERİNDE
DEPREM YÖNETMELİĞİNE UYGUN,
RADYAL TEMEL, 5 KATLI

YENİ MAHALLE KUMLA YOKUŞUNDA
DEPREM YÖNETMELİĞİNE UYGUN
RADYAL TEMEL, 3,5 KATLI,
DENİZ MANZARALI

0 536 522 66 43

SATILIK

1994 MODEL
RENO
SAFRAN
FULL+ FULL
ZIRHLI
OTOMOBİL
SAHİBİNDEN
SATILIK
(10.000 LİRA)
0 551 727 47 34

Gemlik Körfez
ABONE OLDUNUZ MU?
ABONE OLUN
OKUYUN OKUTUN

KAŞEDE BEKLEMEK YOK
KALİTELİ KAŞELER UYGUN FİYATLARLA
1 SAATTE TESLİM EDİLİR
GÜLER AJANS
MATBAACILIK - YAYINCILIK - REKLAMCILIK

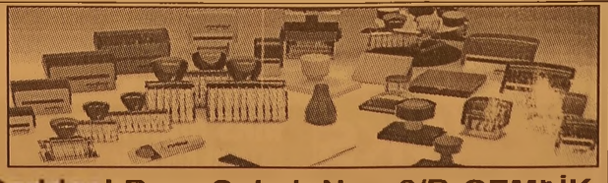

İstiklal Caddesi Bora Sokak No : 3/B GEMLİK
Tel : (0.224) 513 96 83 Fax : (0.224) 513 35 95

Gemlik Körfez
GEMLİK'İN İLK GÜNLÜK SİYASİ GAZETESİ

Bakan'dan memur adaylarına kötü haber!

Maliye Bakanı Şim şek'ten memur adaylarına kötü haber. Meclis'te konuşan Şimşek, üniversiteli nüfusun hızla arttığını belirterek, *"Her üniversite mezununu devlete alamayız"* dedi.

Maliye Bakanı Meh met Şimşek, 2014 yılı bütçe yasa tasarısını Meclis Plan ve Bütçe Komisyonu'na sunuşunda gündemdeki bir çok konuya ilişkin çarpıcı açıklamalarda bulundu. Habere göre, Şimşek'in açıklamaları şöyle: "2012 yılında 163 bin, 2013'te 130 bin personel alındı. Bu sürdürülemez. Şu anda üniversiteli nüfusunu yüzde 100'lere ulaştırmaya çalışıyorlar.

Yüzde 100'ü üniversitede okudu diye devlete mi alacağız?

Kamunun bütün bütçesini personel harcamasına versek yetmez. Okullardan mezun olan her kardeşimizi devlete alamayız. Öğretmen sayıları yirmi binli rakamlardaydı bu yıl 41 bin civarına geldi."

Alan memnun veren memnun

"Batı ülkelerinde vergiyi kaçırmadığını ispat yükümlülüğü devlete değil mükellefe ait. İdare mükellefi çağırır, kaçırmadığını kanıtlamasını ister. Dünyanın en başarılı ülkeleri ABD ve İngiltere'de bu yöntem uygulanıyor. Orada hukuk yok mu?

Türkiye'de ise Maliye Bakanlığı mükellefin vergi kaçırdığını ispatlamakla yükümlü.

İşveren asgari ücretli gösteriliyor. Maaşını o şekilde gösteriyor.

Alan veren memnun nasıl ispatlayacaksın? Batı'da olsa çapraz denetim yapılıyor. Bizi değerlendirin ama bu hususu da dikkate alın."

Dünya'da 2030'da 1,8 milyar turist olacak

2013'ü küçük de olsa büyümeyle tamamlamaya hazırlanan dünya turizmi, uzun vadede bu istikrarını sürdürecek. Uluslararası turizmin 2030'a kadar ortalama bir hızda ilerlemesi beklenirken, uluslararası turist rakamları yılda ortalama 43 milyon kişi artarak, dünya genelindeki turist sayısı da 1,8 milyara ulaşacak . Küreselleşmeye bağlı olarak ulaşım ve bilişim sektöründeki gelişmeler ve kişilerin gelirlerindeki artış, turzmi dünyanın en büyük sektörlerinden biri haline getirdi.

Çeşitli kaynaklardan derlenen bilgilere göre, 2013'ü küçük de olsa büyümeyle tamamlamaya hazırlanan dünya turizmi, uzun vadede bu büyümeyi sürdürecek. Uluslararası turizmin bu büyümesi 2030'a kadar ortalama bir hızda olacak. Ayrıca uluslararası turist rakamlarının yılda ortalama 43 milyon kişi artması beklenirken, dünya genelindeki turist sayısı da 1,8 milyara ulaşacak.

-Asya ve Pasifik öne çıkıyor

Öte yandan uzun yıllardır öne çıkan destinasyonların yer aldığı sektörde 2015 yılında, gelişmekte olan ülkelerdeki destinasyonlar gelişmiş destinasyonlardan daha çok ilgi gör meye başlayacak. Bu çerçevede Asya ve Pasifik, yeni gelen turistlerin çoğunluğunu kazanırken, bu bölgelerin yanı sıra Orta Doğu ve Afrika da turizmdeki paylarını artıracak.

-Hava yolu taşımacılığındaki büyüme sürecek

Kuzey Doğu Asya'nın, 2030'da en çok ziyaret edilen alt bölge olması beklenirken, Avrupa, turist sayısında lider konumunda olmaya devam edecek.

Yabancı turistlerin ziyaret amaçları bakımından oranlarında büyük bir değişiklik olmazken, hava yolu taşımacılığının pazar payını yükseltmeye devam etmesi ancak bunun daha düşük bir hızda olması bekleniyor.

-Yeni destinasyonlar kadar kurulu destinasyonlar da

Öngörülere göre, 2030'a kadar turizmdeki büyüme aynı zamanda yeni destinasyonlar kadar kurulu olanları da bu eğilimden ve fırsattan yararlandıracak. Bunun için yeterli koşulların değerlendirilip politikaların belirlenmesi, alt yapının eksikliklerinin giderilmesi, pazarlama ağının genişletilmesi, yeni pazarlara açılma yönünde adımlar atılması ve yatırımların doğru yönlendirilmesi gerekiyor.

Yatırımcılara ve sektör temsilcilerine ise 2030'a kadar ılımlı, sürdürülebilir ve kapsayıcı bir model benimsemeleri tavsiye ediliyor.

GEMLİK REHBERİ

GEREKLİ TELEFONLAR	
İtfaiye	110
Polis İmdat	155
Jandarma İmdat	156
Jandarma K.	513 10 55
Polis Karakolu	513 18 79
Gar. Kom.	513 12 06
KAYMAKAMLIK	
Kaymakamlık	513 10 51
C.Savcılığı	513 10 53
C.Savcı Yrd.	513 29 54
Emniyet Müd.	513 10 28
ULAŞIM	
DENİZ UÇAĞI	513 65 13
Pegasus Akmis Seyahat	514 63 62
METRO	513 12 12
Aydın Turizm	513 20 77
Süzer Turizm	512 10 72
Kanberoğlu-Esadaş	514 46 49
Artur	514 47 71
Kamil Koç	512 01 63
HASTANELER	
Devlet Hastanesi	517 34 00
Sahil Dev. Hast.	513 23 29
Mer.Sağ.Ocağı	513 10 68
Tomokay Tomografi	513 65 29
Konur Tıp Mrk.	514 80 88
TAKSİLER	
Körfez Taksi	513 18 21
Çınar Taksi	513 24 67
Güven Taksi	513 32 40
Gemlik Taksi	513 23 24
Manastır Taksi	517 33 94

RESMİ DAİRELER	
Telefon Arıza	121
UEDAŞ ARIZA	186
UEDAŞ İşletme	513 45 03
Statyum	514 00 95
Orm.Böl.Şef.	513 12 86
Milli Eğt. Md.	513 11 74
Halk Kütüphane	513 13 53
Askerlik Şb.	513 10 57
Karayolları	513 13 08
Liman Baş.	513 11 33
Mal Müd.	513 10 95
Nüfus Md.	513 37 42
Özel İd. Md.	513 15 07
Tapu Sicl. Müd.	513 14 14
Müftülük	513 13 64
Gümrük Md.	524 85 86
Ver. Dairesi Md.	513 10 92
İlçe Tarım Müd.	513 10 45
İlçe Seç. Md.	513 77 73
Halk Eğitim Müd.	513 18 46
İŞ-KUR	513 71 66
BELEDİYE	
Santral	513 45 21 -23
Başkanlık	513 45 20
Zabıta	513 24 32
BUSKİ	514 57 96
İtfaiye	513 23 25
Muhasebe Md.	513 45 21-182
Yazı İşl. Md.	513 45 21-111
Su Arıza	Yalnız 185

DENİZ OTOBÜSÜ	
Bursa	256 77 84
Mudanya	544 30 60
Yenikapı	(212) 516 12 12
Yalova	(226) 811 13 23
İDO İmam Aslan Dinlenme Tes.	513 23 94
VAPUR - FERİBOT	
Yalova	(226) 814 10 20
Topçular	(226) 363 43 19
Eskihisar	(262) 655 60 31
OTOBÜS	
Şehirlerarası	261 54 00
Otobüs Terminali	(18 Hat)
DAĞITICILAR	
GEMDAŞ	513 29 29
Aygaz	513 12 95
Habaş	513 16 37
Mogaz	513 75 58
Ergaz	513 88 43
İpragaz	513 22 59
Habaşgaz	513 45 46
Yeni Likitgaz	513 65 00
BP Gaz	514 59 81
Bütünler Likitgaz	513 80 00
Akçagaz	514 88 70
Totalgaz	514 17 00
Akcan Petrol	513 10 79
MAR-PET	513 30 33
Tuncay Otogaz	513 19 46
Beyza Petrol	513 01 03

Gemlik Körfez
GEMLİK'İN İLK GÜNLÜK SİYASİ GAZETESİ

YEREL SÜRELİ YAYIN
YIL : 41 SAYI : 4733
FİYATI : 50 Kr. (KDV Dahil)
Sahibi : Kadri GÜLER
Sorumlu Yazı İşleri Müdürü : Serap GÜLER
İstiklal Cad. Bora Sok. No:3/B
Tel : 513 96 83 Fax : 513 35 95 GEMLİK
Yönetim ve Basım Yeri :
GÜLER AJANS
Matbaacılık-Yayıncılık-Reklamcılık Tesisi
İstiklal Cad. Bora Sok. No:3/B GEMLİK
(Dini bayram Günleri ve Pazar günleri yayınlanmaz)

GEMLİK SİNEMA GÜNLÜĞÜ

VENÜS SİNEMASI
HÜKÜMET KADIN 2 :
11:30-14:00-16:15-
18:30-20:30
BEHZAT Ç ANKARA
YANIYOR : 11:45-
14:00-16:15-
18:30:20:30
KARANLIKTAN
GELEN:12:00-14:15
ŞEVKAT YERİM DAR
:16:15-18:15-20:15
REZERVASYON
513 33 21

GemlikKörfez
GEMLİK'İN İLK-GÜNLÜK SİYASİ GAZETESİ

ANAÇEV'den Elit Mola Cafe'de öğretmenler günü kahvaltısı

Kısa adı ANAÇEV olan Anadolu Çağdaş Eğitim Vakfı Gemlik Şubesi yöneticileri, Öğretmenler Günü nedeniyle geleneksel olarak düzenledikleri sabah kahvaltısını bu kez Güngör AVM'de yeni açılan Elit Mola Cafe'de düzenledi.

ANAÇEV tarafından düzenlenen kahvaltıya yoğun katılım dikkat çekti.

ANAÇEV Gemlik Şube Başkanı Meziyet Tunalı, öğrencilere burs vermek amacıyla vakıf tarafından sürekli etkinlikler düzenleyerek, burs verdiklerini, vakfa her geçen gün desteğin arttığını söyledi.

Elit Mola Cafe işletici-lerine teşekkür eden Tunalı, vakfa destek verenlere de sertifika vererek onurlandırdı.

Öte yandan, Emekli Tarih Öğretmeni Ürer Konak kahvaltıya katılanlara öğretmenlik anılarını anlatırken, İnan Tamer günün anlam ve önemine değinen konuşma yaptı ve Emekli Türkçe Öğretmeni Şükriye Güre ise şiir okudu.

Meziyet Tunalı, kahvaltıya katılarak destek veren herkese teşekkür ederek, faaliyetlerinin devam edeceğini, desteklerin sürmesini beklediklerini söyledi.

Yuvanıza Giden Yol
MANASTIR EMLAK
GAYRİMENKUL DANIŞMANLIĞI
Sebahattin DEMİR
Emlak Müşaviri
www.manastiremlakgemlik.com

TEL & FAX: 0224 517 33 10 CEP: 0532 744 33 83 E-MAIL: manastiremlak@hotmail.com
www.manastiremlak.sahibinden.com - www.ilan.com.tr/manastiremlak

KAVLAK
DOĞANIN HAZİNESİ
ZEYTİN&ZEYTİNYAĞI
KESTANE ŞEKERİ
YÖRESEL REÇELLER
KOZMETİK
naturel sızma zeytinyağı
kampanya
7₺
Tel: 512 0 512
www.kavlak.com.tr

Kuruluş:1973

Gemlik Körfez

GEMLİK'İN İLK GÜNLÜK SİYASİ GAZETESİ

27 Kasım 2013 Çarşamba www.gemlikkorfezgazetesi.com 50 Kr.

Akıt, "Hükümet dershaneler konusunda orta yolu bulmalı"

Gemlik FEM Dershanesi yöneticileri, Gemlik Ticaret ve Sanayi Odası'nı ziyaret ederek, dershanelerin kapatılması konusunda destek istedi. 4'de

Pazar Pazarı canlandırılacak

Gemlik'in 3. açık pazar yeri olan Manastır Pazarı'ndaki esnaf, pazarı canlandıracaklarını söyledi. Kültür Merkezi'nin alt sokağında kurulan ve 20'ye yakın esnafın tezgah açtığı pazarın ilgisizlik nedeniyle gelişemediği belirtildi. Pazarcı esnafı, pazarı canlandırmak için Pazarcılar Derneği yetkilileri ile görüşmelerin sürdüğünü belirtti. Haberi syf 2'de

İşkur'a yeni müdür atandı

Uzun zamandır boş olan ve vekalete yürütülen Gemlik İŞKUR Şube Müdürlüğü görevine Eskişehir İŞKUR Şubesi'nden Mustafa Volkan Yıldırım atandı. Sayfa 4'de

Kalafat; "Marmara depremi geliyorum demeyecek"

Boğaziçi Üniversitesi Kandilli Rasathanesi ve Deprem Araştırma Enstitüsü Ulusal Deprem İzleme Merkezi Müdürü Prof. Dr. Doğan Kalafat, Kuzey Anadolu Fay'ı batıya uzandığında iki parça ya ayrılıyor. Kuzey kol, Sapanca Gölü, İzmit Körfezi, Armutlu nun kuzeyinden geçiyor. Güney kol ise İznik Gölü'nden Gemlik Körfezi'ne gidiyor." dedi. Haberi sayfa 5'de

Güne Bakış

Kadri GÜLER
kadri_guler@hotmail.com

Zor günler

Siyasette sıcak rüzgarlar esiyor.

Bir tarafta belediye başkan aday adaylığını adaylığa çevirmek için çabalayanlar, öte yanda adaylığın rahatlığıyla çalışmalarını sürdürenler...

Sıkıntı, CHP ve AKP'de.

CHP'nin Gemlik adayının bugün yapılacak MKYK toplantısı sonunda açıklanabileceği belirtiliyor.

AKP'nin Ankara adayının açıklanmasına karşın, Gemlik'in ve Bursa'nın adaylarının açıklanmaması düşündürücü. 4'de

1950'den beri...
Solive
SOLAKSUBAŞI LTD.ŞTİ.
Solaksubaşı Zeytinyağı Fabrikası
İtalyan Pıeralısı Leopard5 marka dünyanın en gelişmiş yağ sıkma makinesi ile hizmetinizde...
DMF sistem ile zeytinin kendi suyu ile çalışan Pıeralısı ile daha kaliteli ürün elde edebilirsiniz.

Mrk : Yeni Yalova Yolu Umurbey San. Bölgesi 1,5 Km. Umurbey - GEMLİK Tel : 0 224 514 92 42

Gemlik Körfez
GEMLİK'İN İLK GÜNLÜK SİYASİ GAZETESİ

KÖFTECİ YUSUF

PAKET SERVİSİMİZ AÇILMIŞTIR

KÖFTE VE AYRAN

İSTERSENİZ ÇİĞ - İSTERSENİZ PİŞMİŞ

LEZZET HATTI 444 61 62

8 ₺

Pazar Pazarı canlandırılacak

Gemlik'in 3. açık pazar yeri olan Manastır Pazarın daki esnaf, pazarı canlandıracaklarını söyledi.

2009 yılında Manastır Bölge si'ndeki halkın pazar ihti yacını karşılamak amacıy la açılan Pazar Pazarı, Kültür Merkezi'nin alt sokağında 3 yıldır hizmet veriyor.

20'ye yakın esna fın tezgah açtığı pazara, Cumhuri yet Mahallesi halkının ilgisiz kalması nedeniyle gelişemediğini söyleyen pazarcı esnafı, *"Pazar Pazarı'nı geliştir mek amacındayız. Manastır halkı Salı Pazarı'na giderek Manastır'a zor dönüyor. Biz, hemen yanlarında onlara hizmet etmek için elimiz- den geleni yapacağız. Gemlik Pazarcılar Derneği ile bu konuda görüşmelerimiz sürüyor. Pazarı canlandırmak için nelerin yapılması gerektiği üzerinde duruyoruz. Alınacak kararlarla Pazar Pazarı can lanacak Manastır halkı da Salı Pazarı'ndan dönüş çilesinden kurtula- caklar"* dedi.

Naci Koç, Osmaniye Mahallesi muhtar adayı

30 Mart 2014 tarihinde yapılacak olan yerel seçimler nedeniyle, mahalle muhtar adayları da belli olmaya başladı.

Bursa TOFAŞ Otomobil Fabrikası'nda işçi olarak çalışan ve emekli olan 1953 Gemlik doğumlu serbest pazarcılık ile uğraşan Naci Koç, Osmaniye Mahalle si'nde muhtar adayı olduğunu açıkladı.

Naci Koç gazetemize yaptığı açıklamada, hayatının Gemlik'te geçtiğini, Gemlik'in her türlü sorunlarını yakından bildiğini, Osmaniye Mahalle si'ne muhtar olduğu taktirde, mahalle sakinlerinin ihtiyaçlarının gideril mesi için var gücüyle çalışacağını söyledi.

Gemlik'in her gün büyüdüğünü, Osmaniye Mahallesi'nin de geliştiğini belirten Koç, *"Büyüyen Gemlik'in büyüyen mahallesinde yeni sorunlar ortaya çıkıyor. Muhtarların görevi bu sorunların giderilmesi için yerel yönetimler ve genel idarelere sorunları götürmek ve takip etmektir. Bunu başa racağıma inanıyo- rum"* dedi.

Beton mikserin altında kaldı

Bursa'nın İnegöl ilçesinde, beton mikserinin altında kalan bisiklet sürücüsü yaralandı.
Edinilen bilgiye göre, Kemalpaşa Mahallesi Yakut Sokağı üzerinden Adnan Menderes Bulvarı'na dönmek isteyen 31 yaşındaki Bünyamin Aybil yönetimindeki 06 BC 503 plakalı beton mikseri, Hacı Lütfullah Camii kavşağında karşıdan karşıya geçmek isteyen yayaları bekledikten sonra hareket etti. Bu sırada yolun sağında bisikletiyle seyreden 47 yaşındaki Kerim Yavuz'u fark etmeyen kamyon, bisiklet sürücüsü nü altına aldı. Yaralanan bisiklet sürücüsü 112 ambulansıyla İnegöl Devlet Hastanesi'ne kaldırıldı. Kazayla alakalı tahkikat sürüyor

Bursa'ya sevk edilen hasta sedyeyle fırlayarak feci şekilde can verdi

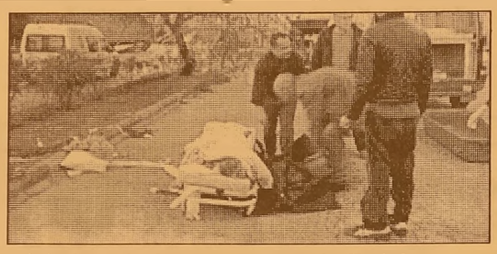

Balıkesir'in Bandırma ilçesinde meydana gelen kazada bir kişi öldü, bir kişi yaralandı Gönen Devlet Hastanesi'nden Bursa Uludağ Üniversitesi Tıp Fakültesi'ne akciğer enfeksiyonu teşhisi ile sevk edilen Hasibe Yavaşoğlu'nun da içerisinde bulunduğu İ.K. idaresindeki 10 DH 193 plakalı ambulans, Bandırma'da kaza yaptı. Ambulans, bölge trafik kavşağında güvenlik şeridini kullanarak geçmek istedi. Bu esnada Erdek istikametin den gelen M.S. (64) idaresindeki 10 NF 759 plakalı araç, ambulansa çarptı. Çarpmanın etkisiyle ambulans, yaklaşık 60 metre savrularak devrildi. Bursa'ya sevk edilen Hasibe Yavaşoğu (51), ambulanstan sedye ile fırlayarak hayatını kaybetti. Sağlık memuru M.O. (26) ise yaralanarak Bandırma Devlet Hastanesi'nde tedavi altına alındı. Otomobil şoförü M.S gözaltına alındı.

EVYAPPORT

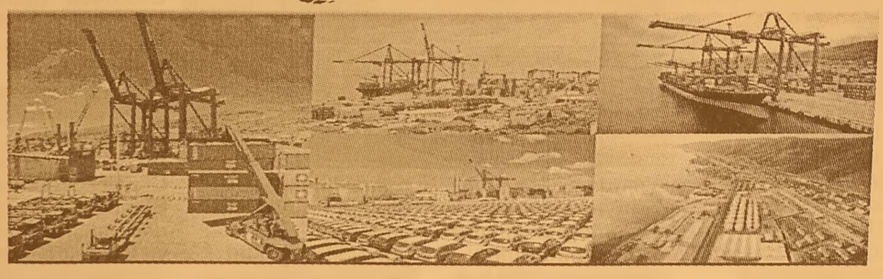

İşletmemizin konteyner terminalinde görevlendirilmek üzere;
RTG Operatörü
Tercihen Lise mezunu,
G ehliyeti ve/veya vinç kullanma sertifikası olan,
Aktif olarak limanlarda RTG operatörü olarak çalışmış,

Forklift Operatörü
Tercihen Lise mezunu, Forklift sertifikası olan, Aktif olarak forklift kullanan

YTT Operatörü
Tercihen Lise mezunu, D ehliyeti olan,
Aktif olarak tır, çekici gibi uzun araç kullanabilen,
Liman İş Makineleri Bakım Onarım Teknisyeni
MYO Elektrik / Elektronik / Makine / Mekatronik bölümü mezunu,
Tercihen limancılık sektöründe deneyimi olan,
Liman İş makineleri bakımında tecrübeli
Adaylar aranmaktadır. Tüm pozisyonlarda askerliğini yapmış, vardiyalı çalışabilecek ve Kocaeli'nde ikamet eden/edebilecek erkek adaylar değerlendirilecektir.
İrtibat için: tmutaf@evyapport.com / (262) 528 87 47 / www.evyapport.com

At Arabalı Ayva Hırsızları Jandarmadan Kaçamadı

Bursa'nın Gürsu ilçesinde bahçelerden at arabasıyla ayva çalan zanlılar yakalandı. Gürsu köylerindeki meyve bahçelerinden ayva çalındığı ihbarının alınması üzerine Bursa İl Jandarma Komutanlığına bağlı ekipler harekete geçti. Jandarma devriyesince bölgede dolaşan 3 at arabası durduruldu. Meyve bahçelerinden çalınan bin kilo çalıntı ayva ele geçirilirken, olayla alakalı 6 şüpheli gözaltına alındı

Taksiciyi şoke eden Atatürk çıkartması cezası

Bursa'da seyir halindeki taksiyi durduran trafik polisi, taksinin kaputundaki Atatürk çıkartması nedeniyle 77 TL para cezası kesti. Bursa'nın merkez Osmangazi İlçesi'nde, trafik polisi tarafından bir taksiye, kaputundaki Atatürk çıkartması nedeniyle 77 TL para cezası kesildi Merkez Osmangazi İlçesi Fevzi Çakmak Caddesi Fomora Meydanı'ndaki bir durakta çalışan Nusret Bülent Tekcan yönetimindeki 16 T 0920 plakalı taksi, yolcusuyla birlikte Altıparmak Caddesi'nden Stadyum yönüne giderken, yolda görevli trafik polisi tarafından durduruldu. Görevli polis, kaputta yer alan ve Atatürk'ün Kocatepe'de bü yük taarruz öncesi çekilen fotoğra fının bulunduğu çıkartmanın Trafik Kanuna göre yasak olduğunu söyleyerek sökmesini istedi. Sürücü Nusret Tekcan bunun üzerine "Atatürk'ü çok seviyorum. Çıkartmayı sökmüyorum" deyince polisle arasında tartışma çıktı.

Güne Bakış

Kadri GÜLER
kadri_guler@hotmail.com

Zor günler...

CHP'nin aday dumumu bugün belli olmaz sa bir ay ertelenir.

Bence bu durum anlamsızdır.

Bunu dünkü yazımda da belirtmiştim.

Ancak, dün MHP'li meclis üyesi Suat Laçinok bir ara büroma uğradı. Hoşbeş sohbet ederken, bu konuda dikkatimi çeken bir hatırlatmada bulundu.

Laçinok, kamu görevlilerinin Seçim Yasa sı'na göre, 1 Ocak 2014 tarihinden önce aday adayı olmaları için görevlerinden ayrı lamayacağı için, adayların bu tarihten önce açıklanmasının hukuksuzluk doğrabileceğini, kamu görevlilerinin seçilme haklarının elinden alınmış olacağını hattırlattı.

Her vatandaşın istedikleri partiden yerel seçimlerde belediye başkanı aday adayı ve meclis üyelikleri için aday adayı olabilme hakları yasalarla ve anayasayla korunmuştur.

Bu konuda partilerin düşünmesi gerektiğini belirtiyorum.

AKP'deki durum daha da karmaşık.

8 aday adayının olduğu ilkitar partisinin Gemlik Belediye Başkanlığı için, sıkıntı büyük.

Gemlik'teki cemaat Refik Yılmaz'ı desteklerken, Başbakan Yardımcısı Bülent Arınç'ın da Yılmaz'ı desteklediği belirtiliyor.

Bu durumda diğer aday adayları Yılmaz karşısında şansları azalıyor.

AKP içindeki Yılmaz'ı istemeyenler, çeşitli yollarla, adaylığını önlemek için girişimlerde bulunuyorlar.

Geçtiğimiz günlerde de yazdım.

Bir grup Giresun kökenli, Bursa AKP İl Başkanını ziyaret ederek, Yılmaz ile olan sıkıntılarını dile getirdiler ve görüşlerini sundular.

Benim öğrendiğime göre, Yılmaz'ın aday lığı halinde AKP'ye oy verilmeyeceği bildiril miştir.

AKP içindeki farklı gruplar, 33 aylık Yılmaz döneminde yapılan yanlışlar nedeniyle AKP nin Gemlik'te bir daha seçimi kaybedeceğini ileri sürüyor.

Son olarak AKP'li bir grup akil adam diyebileceğimiz kişiler, Cumhurbaşkanı Abdullah Gül'ün Trabzon ziyareti sırasında Gemlik'ten Trabzon'a giderek, AKP yöneticisi Nurettin Canikli'ye Refik Yılmaz ile ilgili bir dosya sunmuşlar.

Bunlar benim duyumlarım.

CHP, MHP ve SP AKP'nin Gemlik'te aday olmasını istiyor.

Neden?

Nedeni belli.

Geçen 33 aylık sürede yapılan yanlışların karşılarına çakarılacağı için.

Gemlik'i zor bir yerel seçim bekliyor.

Sağ olan Belediye Başakanları alınmasın ama, Gemlik bugüne kadar vizyonu iyi olan bir başkana raslayamadı.

Gemlik'in durumu ortada.

Ne kentleşmede, ne moderneşmede çağ atlayamadık.

Siz köşe başlarına asılan pankartlara veya Manastır'a çıkışta ışıkların karşısına yan ya na konan tabelelara kanmayın.

Biz Gemlikte yaşıyoruz..

Başka bir ülkede değil.

Gemlik'te belediye hizmetlerinin yaşamımı zı kolaylaştırdığı hisediyor musunuz?

Akla kara yakında belli olacak ve birlikte seçimlere doğru gideceğiz.

Akıt, "Hükümet dershaneler konusunda orta yolu bulmalı"

Gemlik Fem Dersha nesi yöneticileri, Gemlik Ticaret ve Sanayi Odası'nı ziyaret ederek, ders hanelerin kapatılma sı konusunda des tek istedi.

Gemlik FEM Dershanesi Genel Müdürü Abdulrah man Bayraktutan, Yönetim Kurulu Baş kanı Durak Bulut, Yönetim Kurulu Üyeleri, Hayrullah Özaydın, Ömer Okuş, Saim Mutlu, Yüksel Bayrak ve Yalçın Kara katıldı.

Son günlerde gündemde olan dersha nelerin kapatılması yönündeki haberleri değerlendiren ders hane yöneticileri, mağduriyetleri ve dershaneler kapatı lırsa yaşanılacak sorunlarla ilgili oda Yönetim Kurulu Başkanı Kemal Akıt ve yönetim kurulu üyelerine bilgi verdiler.

GTSO Yönetim Kurulu Başkanı Kemal Akıt, *"Dershaneler de çalışanlardan, eğitim alan öğrenci ler kadar bir çok insanın mağdur olması gündem dedir. Hükümetimizin bu konuda bir orta yol bulup, kimseyi mağdur etmeden bir çözüm üretmesi temennimizdir."* şeklinde konuştu.

İşkur'a yeni müdür atandı

Gemlik İŞKUR Şube Müdürlüğü'ne Mustafa Volkan Yıldırım atandı. Uzun zamandır boş olan ve vekaleten yürütülen Gemlik İŞKUR Şube Müdürlüğü görevine Eskişehir İŞKUR Şubesi'nden atanan Volkan Yıldırım, Pazartesi günü Gemlik Şubesi'nde görevine başladı.

M USTAFA VOLKAN YILDIRIM KİMDİR?

Yıldırım, 1982 yılında Emirdağ'da doğdu. İlk-Orta ve Lise öğrenimini Eskişehir'de tamamladı. Lisans öğrenimini A.Ü. İktisat Fakültesi Kamu Yönetimi bölümünü bitirerek tamamladı. 1999 yılında Devlet Memurları Sınavını kazanarak, 2001 yılında Çalışma ve Sosyal Güvenlik Bakanlığı Eskişehir Bölge Müdürlüğü' nde göreve başladı. 2003 yılında İçişleri Bakanlığı Sivil Savunma Kolejinde eğitim aldı.

2005 yılında Gelibo lu 18. Zırhlı Tugay Komutanlığı'nda askerlik görevini tamamladı. Aynı zamanda sivil toplum örgütlerinin yönetimlerinde görev aldı. Çeşitli gazete ve dergilerde makaleleri yayımlandı. 2009 yılında İzmir Ticaret Borsası tarafından düzenlen 17. Gazetecilik Yarışmasında 3.lük Ödülünün sahibi oldu. 2010 yılında Bahçeşehir Üniversitesi Siyaset Okulu nu tamamladı. Aynı yıl yapılan Görevde Yükselme Sınavı sonucunda Şef olarak ataması yapıldı. 2011-2012 yılları arasında Türkiye ve Orta Doğu Amme İdaresi Enstitüsü "Kamu Yönetimi Yüksek Lisans" programını tamamladı. Öğrenci Konseyin de Başkan Yardım cılığı görevinde bulundu. Anadolu Üniversitesi Sosyal Bilimler Enstitüsü'n de "Çalışma İlişkileri ve Endüstriyel İlişki ler" Doktora prog ramında özel öğrenci olarak dersler aldı. Görevde Yükselme Sınavında başarılı olarak Çalışma ve İş Kurumu Gemlik Şube Müdürlüğü'ne atandı.

KAŞEDE BEKLEMEK YOK
KALİTELİ KAŞELER UYGUN FİYATLARLA
1 SAATTE TESLİM EDİLİR
GÜLER AJANS
MATBAACILIK - YAYINCILIK - REKLAMCILIK
İstiklal Caddesi Bora Sokak No : 3/B GEMLİK
Tel : (0.224) 513 96 83 Fax : (0.224) 513 35 95

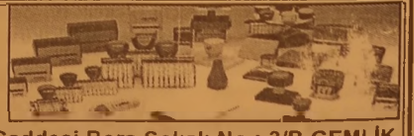

Kalafat; "Marmara depremi geliyorum demeyecek"

Boğaziçi Üniversitesi Kandilli Rasat hanesi ve Deprem Araştırma Enstitüsü Ulusal Deprem İzle me Merkezi Müdürü Prof. Dr. Doğan Kalafat, olası İstanbul depremiyle ilgili açıklamalarda bulundu.
Doğan Kalafat, 7 yıl içinde deprem olasılığının yüzde 50 olduğunu söyledi. Kalafat, 7 ve üzerinde gerçekleşecek büyük Marmara depreminden önce bir öncü deprem olmayacağını da ifade etti.
Kalafat şöyle konuştu: *"2030'a kadar yuzde 64, 2040'a kadar yüzde 75,*

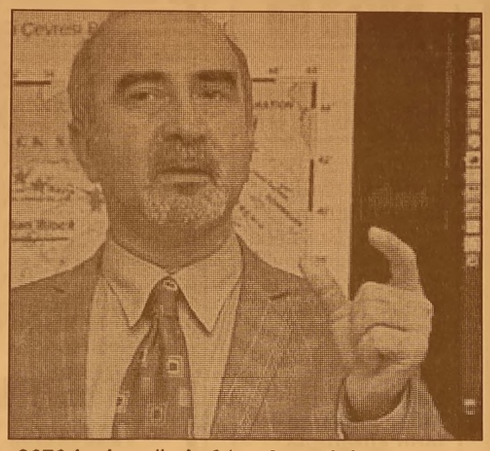

2070 kadar yüzde 91 olasılıkla deprem olacak. Kuzey Anadolu Fay'ı batıya uzandığında iki parçaya ayrılıyor. Kuzey kol, Sapanca Gölü, İzmit Körfezi, Armutlu'nun kuzeyinden geçiyor. Güney kol ise İznik Gölü'nden Gemlik Körfezi'ne gidiyor. Biliyoruz ki kuzey kolda 200 yıldır büyük deprem yok. Bunun yanında etkinliğe bakınca da, 17 Ağustos öncesi Gemlik ve Batı Marmara'da yoğun deprem etkinliği var, Marmara'da olabilecek büyük depremler iki yerde olabilir. Bunlar sismolojik olarak Batı Marmara: Büyükçekmece'den Şarköy'e kadar; diğeri ise İznik Gölü'nden Gemlik Körfezi'ne giren kol. Bu iki kol da, sismolojik açıdan etkin ve 7'nin üzerinde deprem üretme yeteneğine sahip. Hangisi önce kırılır bilmiyoruz ama ikisi de Marmara'da yerleşim birimlerinde etkili olacaklar."

Özmen, Bayram Demir'i ziyaret etti

Gemlik Saadet Partisi Belediye Başkan adayı Sedat Özmen, İlçe Başkanı Ahmet Vakkas Yıldız ve Hamza Aygün, Kurşunlu'da 3 dönem Belediye Başkanlığı yapan Bayram Demir'i iş yerinde ziyaret etti.
Bayram Demir ziyaretten dolayı çok memnun olduğunu ifade ederek, *"Sedat kardeşimin çalışmalarını yakından takip ediyorum ve çok beğeniyorum"* diyerek gençliğinden gelen dina mizm Gemlik için bir şans ifadesini kullandı.
Ziyarette Sedat Özmen, *"Başkanımızın tecrübe ve birikimlerinden istifade edip bilgi alma isteğimize, Bayram Demir beyin olumlu yaklaşımı nedeni ile çok memnun olduk. Belediye Başkanı seçildiğimiz taktirde geçmişte Belediye başkanlığı yapmış büyüklerimizden azami derecede istifade edip tecrübelerinden faydalanacağız" Kurşunlu'da 3 dönem Belediye Başkanlığı yapan Bayram Demir, Gemlik'te dahi olmayan güzellikte Balıkçı barınağı yapması, İmar uygulamalarında betonlaşmaya izin vermemesi ve daha birçok hizmeti ile takdir ettiğimiz ve fikirleri bizim için değerli olan bir büyüğümüzdür."* dedi.

Gemlik Belediyesi dijital arşive geçiyor

Gemlik Belediyesi dosyalarda kayıtlı tüm arşivini dijital ortama geçiriyor. Gemlik Belediyesi ile Mahalli İdareler Derneği'nin birlikte organize ettiği çalışma kapsamında ilk olarak İmar Müdürlüğü, Emlak Müdürlüğü ve Çevre Temizlik Müdürlüğü'ne ait 250 bine yakın evrak dijital ortamda kayıt altına alındı.
Yılbaşına kadar sürecek çalışmalar kapsamında kapatılan beldeler Kumla, Kurşunlu ve Umurbey dâhil, Gemlik Belediyesi nin geçmişinden bugüne kadar ki tüm dosya, evrak ve belgeleri teknolojiye uyumlu hale getirilecek. Elektronik Belge Yönetim Sistemi'ne (EBYS) göre yapılan çalışmaları yerinde inceleyen Gemlik Belediye Başkanvekili Refik Yılmaz, Belediye evrak, dosya ve kayıtlarının teknoloji ile uyumlu hale getirilerek, dijital ortama geçi rileceğini anlattı. "Kentin Hafızası, Dijitale aktarılacak" diye konuşan Yılmaz, bu sayede tüm resmi evrak, belge ve dosyaların daha güvenli hale getirileceğini vurguladı. Mahalli İdareler Derneği ile yapılan anlaşma gereği 278 bin liraya mal olacak olan projenin 31 Aralık 2013 tarihinde tamamlanacağını ifade eden Gemlik Belediye Başkanvekili Refik Yılmaz, dijital kayıt işlemleri ücretinin piyasanın üçte biri değerinde olduğu nu söyledi.
Dijital Arşiv Çalışmaları Gemlik Belediyesi Sosyal Yaşam Merkezindeki depoda 12 kişilik bir ekiple devam ediyor. Ekipler, dosya, evrak ve belgeleri önce seri numarası vererek numaralandırıp, tarıyor, ardından elektronik sicil numarası ile kodluyor ve gerekli son taramaların ardından da bilgisayar ortamına geçiriyor.
Yaklaşık 15 gündür süren çalışmalar kapsamında ekip 250 bine yakın evrakı dijital ortama geçirdi.

Bursa'ya kar erken geldi

Balkanlar'dan gelen soğak hava dalgası Bursa'da etkisini gösterirken, Uludağ beyazlara büründü. Kar yağışı, zirveye çıkan Arap turistleri şaşırttı. Devam eden yağışla birlikte Uludağ'da oteller bölgesinde kar ka lınlığı 10 santimetreyi aştı. Uludağ'da bu yıl ikinci kar ya ğışına en çok tu rizmciler sevindi. Oteller bölgesinde kar topu oynayan, kızak kayan çalışan lar, araçlarını temizlemeyi de etmedi. Görüş mesafesinin 50 metreye düştüğü Aludağ'da ki otel işletmecileri, erken gelen kar yağışının sevincini yaşadıklarını belirterek, "Meteoro loji'nin uyarısının ardından kar bekli yorduk. Ancak bir gün erken yağdı. Güzel bir manzara ile karşı karşıyayız" dedi

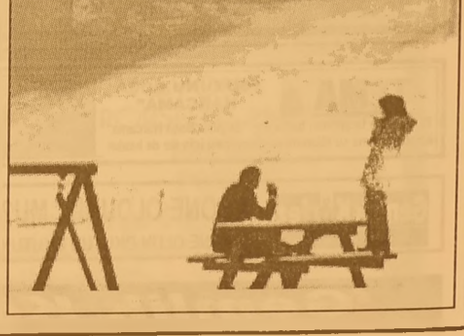

ANKARA
LOKANTASI VE İŞKEMBECİSİ

SULU YEMEK ÇEŞİTLERİ
IZGARA ÇEŞİTLERİ
İŞKEMBE ÇORBASI
AYAK PAÇA
KELLE PAÇA
DAMAR TUZLAMA
EDİRNE TAVA
ARNAVUT CİĞERİ
PİDELİ KÖFTE

GECE SAAT 01.00'E KADAR AÇIĞIZ

Gazhane Cad.
No : 22 GEMLİK
(Ömürlü Pastanesi)
0 532 434 89 55

Yalın Zirve Bursa'da Toplanıyor

Üretimi yalınlaştırarak verimleştiren tarzın detayları Bursa'da düzenlenecek Yalın Zirve'de ele alınacak. Yalın Enstitüsü Başkanı Yalçın İpbüken, rekabetin global hal aldığını günümüzde işletmelerin sürdürülebilir üretim için Yalın tarza geçme mecburiyetleri olduğunu söyledi. Hilton Otel'de bu yıl 6.'sı düzenlenecek Yalın Zirve hakkında bilgiler veren Enstitü Başkanı ve Tofaş eski Ceo'larından Yalçın İpbüken, Bursa'nın dünyada global üretim yapan merkezlerden birisi olduğuna dikkat çekildi

ELEMAN

ESNEK ÇALIŞMA SAATLERİNE UYGUN
MAKAM ŞOFÖR VE
MEKANİK BAKIM USTASI
KAYNAK USTASI
ELEKTRİK TEKNİKERİ
ARANIYOR
(VASIFLI-VASIFSIZ)

VERONA MERMER
Yalova Yolu 2. KM.
GEMLİK
Tel : 514 20 21

ELEMAN

FİRMAMIZDA ÇALIŞACAK
DENEYİMLİ
BAY VE BAYAN GARSONLAR
İLE
KASAP ARANIYOR

GÖLYAKA ŞENGÜR PETROL
ŞAHİN'İN YERİ
0 535 717 14 25

ELEMAN

FİRMAMIZDA ÇALIŞACAK
DENEYİMLİ
FORKLİFTÇİLER
ARANIYOR

AĞDEMİR GÜMRÜKLEME
TAH. TAAH. NAK. GÜM.
TAAH. GIDA HYV. TEMİZ. HİZ. İTH.
İHR. SAN. TİC. LTD.ŞTİ
Gemport Liman Sahası
Tel : 524 75 24

ELEMANLAR ARANIYOR

FİRMAMIZ ÜRETİM
BÖLÜMÜNDE ÇALIŞACAK
BAY VE BAYAN
ELEMANLAR ARANIYOR
Müracaatların şahsen yapılması rica olunur.

ÖZ-BİR A.Ş.
Yeni Yalova Yolu 3. Km.
GEMLİK
Tel : 0 224 513 45 79
Fax : 0 224 513 49 91

KAŞEDE BEKLEMEK YOK
KALİTELİ KAŞELER
UYGUN FİYATLARLA
GÜN İÇİNDE TESLİM EDİLİR

GÜLER AJANS
MATBAACILIK - YAYINCILIK - REKLAMCILIK
İstiklal Caddesi Bora Sokak No : 3/B GEMLİK
Tel : (0.224) 513 96 83 Fax : 513 35 95

TEMA "SUYUNU BOŞA HARCAMA"
TEMA Vakfı tarafından başlatılan "Suyunu Boşa Harcama" kampanyasına su tüketiminin önlenmesi için siz de katılın

Gemlik Körfez ABONE OLDUNUZ MU?
ABONE OLUN OKUYUN OKUTUN

Şükrü Şenol Ortaokulu öğrencilerine afet eğitimi

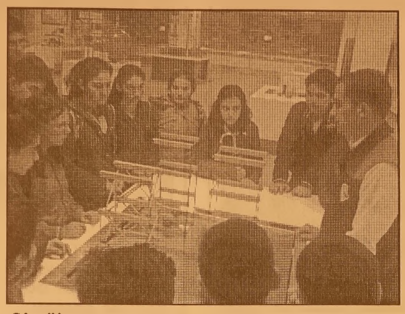

Bursa Valiliği'nin talimatıyla Bursa İl Milli Eğitim Müdürlüğü ve Bursa Afet Eğitim Merkezi işbirliğinde Şükrü Şenol Ortaokulu Sivil Savunma Kulü bü Danışman öğretmenleri Ümit Mertgenç ve ilke Meşe Ayazkök gözetiminde kulüp öğrencilerine Bursa Afet Eğitim Merke zinde afet eğitimi verildi. Şükrü Şenol Ortaokulu öğrencileri Bursa Afet Merkezinin güler yüzlü personeli ve simülasyon odaların daki etkinliklerle hem neşeli vakit geçirip hem de afetlerle başa çıkma yöntemlerini öğren diler. Öğrencilere Deprem Enkaz Koridoru, İlk Yardım Eğitim Sistemi, Otel Yangın Kaçış Hologramı, Fırtına Simülasyonu, Acil Durum Telefon İhbar Simülasyonu, Yangın Söndürme Simülasyonu, Duman Kaçış Simülasyonu, Karbonmonoksit Zehirlenme Simülasyonu, 5 Boyutlu Deprem Sineması, Heyelan ve Sel Simülasyonu gibi çeşitli Simülasyonlarla deprem, fırtına, yangın, sel gibi birçok afete karşı hazırlık eğitimleri verilirken, uygulamalı olarak da pratik imkanı sağlandı. Şükrü Şenol Ortaokulu Müdürü Mehmet Yavuz, öğrencilerimize verdikleri bu zevkli ve hayati öneme sahip eğitimden dolayı Bursa Afet Merkezine ve ulaşım için otobüs temin eden Gemlik Bele diyesine teşekkür ettiğini belirtti.

KIRPART A.Ş.

ÖZEL GÜVENLİK PERSONELİ ARIYOR

* Gemlik'te ikamet eden,
* Özel güvenlik sertifikasına sahip,
* Bilgisayar kullanmasını bilen
* 35 yaşını aşmamış erkek,
* Fabrika girişinde araç ve ziyaretçi kontrolünü yapabilecek,

TAKIM ARKADAŞLARI ARIYORUZ

Adayların Orhangazi Gedelek Köyü altındaki fabrikamıza saat 10.00-17.00 arası şahsen başvurmaları gerekmektedir

İRTİBAT TEL : 0 224 586 53 50 - 51 - 52
Gedelek Köyü, 16800 Orhangazi - Bursa

PERSONEL

√ Bakım bölümünde mekanik bakımcı olarak görev yapacak
√ Endüstri meslek lisesi makine bölümü mezunu (Tercihen makine yüksek okul mezunu)
√ Branşı ile ilgili işlerde en az iki yıl iş tecrübesi bulunan
√ Torna ve freze tezgahlarında basit imalatları yapabilecek seviyede bilgi ve tecrübeye sahip.
√ 28 yaşını aşmamış.
√ Gemlik'te ikamet eden.
√ Vardiyalı çalışabilecek (3 vardiya ve işe girişten altı ay sonra)
√ Takım çalışmasına uygun.

Fabrikamızda istihdam etmek üzere belirtilen özelliklere sahip personel alımı için müracaat etmek isteyen adayların
(0224) 519 03 00 (pbx)
numaralı telefondan randevu almaları gerekmektedir.

MKS MARMARA ENTEGRE KİMYA SAN. A.Ş.

YENİLENEN YÜZÜMÜZLE GEMLİKLİLERİN HİZMETİNDEYİZ

Elite

KUAFÖR SALONU

ŞOK KAMPANYA

KOMPLE AĞDA 30 TL

SAÇ KREATİNİ
SAÇ KAYNAK
KUAFÖR HİZMETLERİ
TÜRBAN
PROFESYONEL MAKYAJ
PORSELEN MAKYAJ
MANİKÜR
PEDİKÜR

Hamidiye Mh. Dereboyu Can Sk. 1/A
Tel : 0 224 514 95 06 GEMLİK
www.elitegemlik.com

Atatürk İlkokulu Eşref Kolçak'ı ağırladı

24 Kasım Öğretmenler Günü nedeniyle Atatürk İlkokulu'nda Okul Aile Birliği'nin düzenlemiş olduğu yemeğe Usta Sanatçı Eşref Kolçak'ta katıldı.
Usta Sanatçı Atatürk İlkokulu'nda düzenlenen yemekte mesleğinde 33. yılını tamamlayan Sınıf Öğretmeni Mehmet Erik'e plaketini takdim etti.
Okul Müdürü Ömer Çelik Usta Sanatçıya okulun temsili anahtarını takdim etti. 24 Kasım Öğretmenler günü nedeniyle öğretmenlerin arasında bulunmaktan oldukça memnun olduğunu ifade eden Eşref Kolçak, bu tür organizasyonlarda zamanının müsait olması halinde her zaman bulunabileceğini ifade etti.
Yemeğin ardından öğrencilerle de kısa bir söyleşi yapan Usta Sanatçı güzel bir gün geçirdiğini ifade ederek okuldan ayrıldı.

Fotoğrafçıların Gözünden Çarşı

Bursa Fotoğraf Sanatı Derneği (BUFSAD) üyeleri, tarihi hanlar bölgesi ve çarşıyı objektife sığdırdı. Bursa Büyükşehir Belediyesi Tayyare Kültür Merkezi'nde açılan 'hanlar bölgesi ve çarşı' konulu fotoğraf sergisi 4 mevsimi gözler önüne seriyor. Büyük ilgi gören serginin açılışını yapan proje sorumlusu Ömer Ziya Topsakal, "Şu anda burada 2 yıllık bir emeğin ürünleri var. 50 arkadaşımız ile başladığımız bu projeyi 13 arkadaşımızla sonlandırdık. 7 bin fotoğraf karesinin içerisinden 4 mevsimi anlatan 39 fotoğraf ile sanatseverlerin karşısına çıktık." dedi.

CBAL'nde öğretmenler günü kutlaması

Gemlik Celal Bayar Anadolu Lisesi Okul Aile Birliği okulda görev yapan öğretmenlere yönelik düzenlediği yemek programıyla öğretmenlerin 24 Kasım öğretmenler gününü kutladı.
Okul salonunda gerçekleşen programa İlçe Kaymakamı Cahit Işık, Belediye Başkan Vekili Refik Yılmaz, İlçe Milli Eğitim Müdürü Mehmet Ercümen, İlçe Müftüsü Muammer Turan, Milli Eğitim Şube Müdürleri Burhan İnan, Ali Osman Cura ve Mehmet Duran, Okul Müdürü Nazım Özer, Okul Aile Birliği Başkanı Sabri Aslan ve Yönetim Kurulu üyeleri ile okulun öğretmenleri katıldı.
Yemekte bütün öğretmenlerin gününü kutlayarak kalem ve karanfil hediye eden Okul Aile Birliği Başkanı Sabri Aslan programın düzenlenmesinde maddi katkıda bulunanlara teşekkür etti

SAHİBİNDEN KOMPLE
SATILIK - KİRALIK BİNALAR

KAYHAN MAHALLESİ 2 NOLU CADDE ÜZERİNDE
DEPREM YÖNETMELİĞİNE UYGUN,
RADYAL TEMEL, 5 KATLI

YENİ MAHALLE KUMLA YOKUŞUNDA
DEPREM YÖNETMELİĞİNE UYGUN
RADYAL TEMEL, 3,5 KATLI,
DENİZ MANZARALI

0 536 522 66 43

SATILIK

1994 MODEL
RENO
SAFRAN
FULL+ FULL
ZIRHLI
OTOMOBİL
SAHİBİNDEN
SATILIK
(10.000 LİRA)
0 551 727 47 34

Gemlik Körfez
ABONE OLDUNUZ MU?
ABONE OLUN
OKUYUN OKUTUN

KAŞEDE BEKLEMEK YOK
KALİTELİ KAŞELER UYGUN FİYATLARLA
1 SAATTE TESLİM EDİLİR
GÜLER AJANS
MATBAACILIK - YAYINCILIK - REKLAMCILIK
İstiklal Caddesi Bora Sokak No : 3/B GEMLİK
Tel : (0.224) 513 96 83 Fax : (0.224) 513 35 95

1 Aralık'tan itibaren zorunlu hale geliyor

SGK, "Biyometrik Kimlik Doğrulama Sistemi"ni 1 Aralık tan itibaren zorunlu hale getiriyor.
Sosyal Güvenlik Kurumu (SGK), bazı usulsüzlüklerin önüne geçmek ve vatandaşların özel hastane ile tıp merkezlerinden daha hızlı ve verimli sağlık hizmeti alabilmelerine imkan sağlayacak "Biyometrik Kimlik Doğrulama Sistemi"ni 1 Aralık'tan itibaren zorunlu hale getiriyor.
SGK Koordinatör İl Müdürü Mehmet Uzun, ilk etapta ikinci basamak sağlık hizmeti veren özel hastaneler ve tıp merkezlerinde uygulamaya başlanan sistemin 20 pilot ilde başarıyla uygulandığını söyledi.
Sistemin uygulanması için hazırlıkların tamamlandığını anımsatan Uzun, ülke genelinde zorunlu hale gelecek

avuç içi damar tarama cihazlarının ilgili kurumlara yerleştirildiğini ifade etti.
Bir süredir söz konusu sağlık kurumlarına gelen hastaların büyük çoğunluğunun avuç içi damarlarının tarandığına dikkati çeken Uzun, şöyle devam etti:
"Biyometrik Kimlik Doğrulama Sistemi'ne zorunlu olarak 1 Aralık'ta geçilecek. Uygulamayla vatandaşlarımız özel hastanelere geldiklerinde avuç içlerini 1-2 saniye içerisinde okutup sağlık hizmeti alabilecekler.
Hatta kimliklerini evde unutan vatandaşlar avuç içlerini cihaza tanımladıktan sonra da hizmet alabilecekler.
Bu uygulama ilk etapta ikinci basamak sağlık hizmeti veren özel hastaneler ile tıp merkezlerini kapsıyor."

Şans oyunları özelleşiyor

Milli Piyango İdaresine ait şans oyunlarının 10 yıllık lisans verilmesi suretiyle özelleştirilmesi için ihaleye çıkıldı. İhalede son teklif verme tarihi 13 Şubat 2014 olarak belirlendi.
Özelleştirme İdaresi Başkanlığının, Resmi Gazete'de yer alan ilanına göre ihale, karşılığı nakit olmak üzere planlama, tertip etme ve çekiliş düzenleme hakkı Milli Piyango İdaresi Genel Müdürlüğüne ait olan piyango, hemen kazan ve sayısal oyunlar ile ilgili mevzuat çerçevesinde izin verilebilecek olan benzer şans oyunlarının lisansının, topluca verilmek suretiyle özelleşti rilmesini içeriyor. Lisans süresi, 10 yıl olacak.

İHALE PAZARLIK USULÜ
"Pazarlık usulü" ile gerçekleştirilecek ihale, ihale komisyonu tarafından gerekli görüldüğü takdirde pazarlık görüşmesine devam edilen teklif sahiplerinin katılımı ile açık artırma suretiyle sonuçlandırılabilecek.
İhaleye yalnızca tüzel kişiler ile ortak girişim grupları katılabilecek. Gerçek kişiler veya yatırım fonları, ortak girişim grubu ortağı olabilecek. Ayrıca ortak girişim grubuna ortak olacak yatırım fonlarının bağımsız denetçiler tarafından verilen beyannamede belirtilen "yönetimleri altındaki fonlar" tutarının en az 500 milyon dolar ve ortak girişim grubu içindeki paylarının yüzde 70'i geçmemesi gerekecek.

BAŞVURU TARİHİ
30 OCAK
Tanıtım ve ihale dokümanı alan katılımcılara 2 Aralık 2013 - 3 Şubat 2014 arasında başvurmaları kaydıyla, ihaleye teklif verme öncesinde şans oyunlarının son 5 yıllık ve mevcut duruma ilişkin bilgiler, bayilik sistemi, bayilik ağı ve hukuki bilgileri almak üzere 6 Aralık 2013 - 7 Şubat 2014 arasında elektronik ortamda sunulacak Şans Oyunları Bilgi Sitesi ile bilgi sitesine aktarılamayan bilgi ve belgelerin yer alacağı Şans Oyunları Bilgi Odası'na giriş imkanı sağlanacak.
Ön yeterlik başvurusunda bulunmak isteyen tüzel kişi ve ortak girişim grupları, en geç 30 Ocak 2014 saat 16.00'ya kadar Özelleştirme İdaresi Başkanlığına başvuracak.

SON TESLİM TARİHİ
13 ŞUBAT
Komisyon tarafından ön yeterlik kriterlerini karşıladığına karar verilen teklif sahiplerinin teklifleri, en geç 13 Şubat 2014 saat 16.00'ya kadar Özelleştirme İdaresi Başkanlığına "elden" teslim edilecek

GEMLİK REHBERİ

GEREKLİ TELEFONLAR

İtfaiye	110
Polis İmdat	155
Jandarma İmdat	156
Jandarma K.	513 10 55
Polis Karakolu	513 18 79
Gar. Kom.	513 12 06

KAYMAKAMLIK

Kaymakamlık	513 10 51
C.Savcılığı	513 10 53
C.Savcı Yrd.	513 29 54
Emniyet Müd.	513 10 28

ULAŞIM

DENİZ UÇAĞI	513 56 13
Pegasus Akmis Seyahat	514 63 62
METRO	513 12 12
Aydın Turizm	513 20 77
Süzer Turizm	512 10 72
Kanberoğlu-Esadaş	514 46 49
Anıtur	514 47 71
Kamil Koç	512 01 63

HASTANELER

Devlet Hastanesi	517 34 00
Sahil Dev. Hast.	513 23 29
Mer.Sağ.Ocağı	513 10 68
Tomokey Tomografi	513 65 29
Konur Tıp Mrk.	514 80 88

TAKSİLER

Körfez Taksi	513 18 21
Çınar Taksi	513 24 67
Güven Taksi	513 32 40
Gemlik Taksi	513 23 24
Manastır Taksi	517 33 94

RESMİ DAİRELER

Telefon Arıza	121
UEDAŞ ARIZA	186
UEDAŞ İşletme	513 45 03
Statyum	514 00 95
Orm.Böl.Şef.	513 12 86
Milli Eğt. Md.	513 11 74
Halk Kütüphane	513 13 53
Askerlik Şb.	513 10 57
Karayolları	513 13 08
Liman Baş.	513 11 33
Mal Müd.	513 10 95
Nüfus Md.	513 37 42
Özel İd. Md.	513 15 07
Tapu Sicl. Müd.	513 14 14
Müftülük	513 13 64
Gümrük Md.	524 85 86
Ver. Dairesi Md.	513 10 92
İlçe Tarım Müd.	513 10 45
İlçe Seç. Md.	513 77 73
Halk Eğitim Müd.	513 18 46
İŞ-KUR	513 71 66

BELEDİYE

Santral	513 45 21 -23
Başkanlık	513 45 20
Zabıta	513 24 32
BUSKİ	514 57 96
İtfaiye	513 23 25
Muhasebe Md.	513 45 21-182
Yazı İşl. Md.	513 45 21-111
Su Arıza	Yalnız 185

DENİZ OTOBÜSÜ

Bursa	256 77 84
Mudanya	544 30 60
Yenikapı	(212) 516 12 12
Yalova	(226) 811 13 23
İDO İmam Aslan Dinlenme Tes.	513 23 94

VAPUR - FERİBOT

Yalova	(226) 814 10 20
Topçular	(226) 363 43 19
Eskihisar	(262) 655 60 31

OTOBÜS

Şehirlerarası	261 54 00
Otobüs Terminali	(18 Hat)

DAĞITICILAR

GEMDAŞ	513 29 29
Aygaz	513 12 95
Habaş	513 16 37
Mogaz	513 75 58
Ergaz	513 88 43
İpragaz	513 22 59
Habaşgaz	513 45 46
Yeni Likitgaz	513 65 00
BP Gaz	514 59 81
Bütünler Likitgaz	513 80 00
Akçagaz	514 88 70
Totalgaz	514 17 00
Akcan Petrol	513 10 79
MAR-PET	513 30 33
Tuncay Otogaz	513 16 45
Beyza Petrol	513 01 03

Gemlik Körfez
GEMLİK'İN İLK GÜNLÜK SİYASİ GAZETESİ
YEREL SÜRELİ YAYIN
YIL : 41 SAYI : 4734
FİYATI : 50 Kr. (KDV Dahil)
Sahibi : Kadri GÜLER
Sorumlu Yazı İşleri Müdürü : Serap GÜLER
İstiklal Cad. Bora Sok. No:3/B
Tel : 513 96 83 Fax : 513 35 95 GEMLİK
Yönetim ve Basım Yeri :
GÜLER AJANS
Matbaacılık-Yayıncılık-Reklamcılık Tesisi
İstiklal Cad. Bora Sok. No:3/B GEMLİK
(Dini bayram Günleri ve Pazar günleri yayınlanmaz)

GEMLİK SİNEMA GÜNLÜĞÜ
VENÜS SİNEMASI
HÜKÜMET KADIN 2 :
11:30-14:00-16:15-
18:30-20:30
BEHZAT Ç ANKARA
YANIYOR : 11:45-
14:00-16:15-
18:30:20:30
KARANLIKTAN
GELEN:12:00-14:15
ŞEVKAT YERİM DAR
:16:15-18:15-20:15
REZERVASYON
513 33 21

Gemlik Körfez
GEMLİK'İN İLK SÜRELİ SİYASİ GAZETESİ

Gemlik Enduro Motorsiklet yarışlarına hazır

Türkiye Motosiklet Federasyonu (TMF) yarış takviminde yer alan Türkiye Enduro Şampiyonası'nın 6. ayak yarışı, 30 Kasım-1 Aralık'ta Gemlik Belediyesi' nin desteğiyle Şahin tepesi yarış parkurunda yapılacak.
Geçtiğimiz haftalarda Gemlik Belediye Başkanvekili Refik Yılmaz'ı makamında ziyaret eden Türkiye Motosiklet Federasyonu yönetim kurulu üyeleri Mahmut Nedim Akülke ve Ali Ulusan, Türkiye Şampiyonası'nın 6. ve sezon finali ayağı için protokol imzalamıştı.
Türkiye Enduro Şampiyonası 6. ayak son finali konusunda Gemlik Belediyesi, Şahin Tepesi eski radar yolu üzerinde ekstrem, motorkros ve enduro parkurları inşa edecek.
7 kategoride bayan ve erkekler branşlarında yarışacak olan sporcular, iskele Meydanı'nda başlangıç ve final gösterisi yapacak.
Sancaktepe Motosiklet Kulübü ve Gemlik Doğa ve Motor Spor Kulübün'ünde organizasyonuyla 30 Kasım-1 Aralık tarihlerinde düzenlenecek Türkiye Enduro Şampiyonası'nın Gemlik etabına ülkemizin çeşitli bölgelerinden 100 yarışçının katılması beklenirken.
Türkiye'nin en iyi motosiklet yarışçılarını bir araya getirecek organizasyonda sporcular, izleyenlere ekstrem parkurunda adrenalin dolu bir gün yaşatacak.
30 Kasım Cumartesi günü Gemlik sahilinden verilecek magazin startıyla başlayacak 6. ayak yarışı, süper testle devam edecek. Geçtiğimiz günlerde Şahintepesi'nde parkur hazırlandı.
1 Aralık Pazar günü ise sezonun final yarışı Şahintepesi mevkiinden start alacak.

Gökhan Özler Baş Antrenör oldu

Karate dalında Gemlik'in ve Türkiye'nin yüz akı olan hemşehrimiz Gökhan Özler, katıldığı kurslardan sonra 4. kademe baş antrenör oldu.
Trabzon da açılan 4. kademe baş antrenörlük kurslarına katılan Gökhan Özler, 21 günlük kursu başarıyla tamamlayarak 4. kademe baş antrenör olmayı başardı.
Özler gazetemize yaptığı açıklamada, *"Daha fazla sporcular yetiştirmek için daha fazla eğitim almak gerekiyor. Bu nedenle eğitim için nereye gitmem gerekirse gidiyorum. Trabzon'daki eğitimden sonra baş antrenör oldum."* dedi.

KAVLAK
DOĞANIN HAZİNESİ
ZEYTİN&ZEYTİNYAĞI
KESTANE ŞEKERİ
YÖRESEL REÇELLER
KOZMETİK
naturel
sızma
zeytinyağı
Tel: 512 0 512
7₺
www.kavlak.com.tr

Kuruluş:1973

GemlikKörfez

GEMLİK'İN İLK GÜNLÜK SİYASİ GAZETESİ

28 Kasım 2013 Perşembe www.gemlikkorfezgazetesi.com 50 Kr.

8. sınıflar bugün ve yarın ter dökecek

Milli Eğitim Bakanlığınca, orta okul 8. sınıflar için ilk kez dü zenlenecek merkezi ortak sınav lar bugün yapılacak ilk gün oturumuyla başlayacak. 10'da

CHP'nin Belediye Başkan adayı Ankara da belirlendi resmi açıklama yapılacak

CHP adayını Cuma günü açıklayacak

Mehmet Sertaslan

Cumhuriyet Halk Partisi Gemlik Belediye Başkan adayının, CHP Genel Merkezince belirlendiği, resmi açıklamanın Cuma günü yapılacağı belirtildi. CHP Gemlik İlçe Başka nı Mehmet Sertaslan gazetemize yaptığı açıklamada, Ankara'nın adayı belirlediğini, resmi açıklamanın İl Yönetimi ve milletvekil-lerinin katılımı ile Cuma günü saat 13.oo de parti binasında düzenlenecek basın toplan-tısıyla Gemliklileri açıklanacağını söyledi.

Cihatlı Köyü Kavşağı'nda meydana gelen olayda yola çıkan ayıya araç çarptı

Ayı asfalta indi öldü

Gemlik Orhangazi yolu Cihatlı Köyü kavşağında meydana gelen kazada, 34 FP 0745 plakalı otomobiliyle seyir halinde olan Mustafa Yiğit Altıntaş'ın aracının üzerine ayı düştü. Sayfa 2'de

Güne Bakış

Kadri GÜLER
kadri_guler@hotmail.com

Geriye AKP adayı kaldı...

Siyaset renkleniyor, canlanıyor ve yarış büyüyor...

Gemlik'in 5 yıl süreyle Belediye Baş kanı olacak kişinin belirlenmesi için 30 Mart 2014 tarihinde Gemlik halkı sandı ğa gidecek.

Bunun için önce siyasi partilerin aday-larının belli olması gerekir. CHP ve AKP dışındaki seçim yarışında iddialı olan partilerin adayları açıklandı. 4'de

1950'den beri...
Solive
SOLAKSUBAŞI LTD.ŞTİ.
Solaksubaşı Zeytinyağı Fabrikası
İtalyan Pıeralısı Leopard5 marka dünyanın
en gelişmiş yağ sıkma makinesi ile hizmetinizde...
DMF sistem ile zeytinin kendi suyu ile çalışan
Pıeralısı ile daha kaliteli ürün elde edebilirsiniz.

Mrk : Yeni Yalova Yolu Umurbey San. Bölgesi 1,5 Km. Umurbey - GEMLİK Tel : 0 224 514 92 42

Bıyıklı, "Her kesimden destek alıyoruz"

Milliyetçi Hareket Partisi Gemlik Belediye Başkan adayı Adnan Bıyıklı, yaklaşan yerel seçimlerle alakalı değerlendirmede bulunurken, *"Her kesimden destek alıyoruz, bize destek verenleri ve güvenenleri yanıltmayacağız"* dedi. Bıyıklı sözlerinin devamında şunlara değindi *"Gemlik'te büyüdük, rızkımızı Gemlik sayesinde kazandık. Sülalem burada yaşıyor. Bu sebepten Gemlik'in benim için yeri hep ayrı olacak. Doğru yapılan yatırımları kim yaparsa yapsın, bizim anlayışımızla teşekkür etmek doğru olandır. Yanlış işlerin de karşısında olacağız. Parti ayrımı beledi ye yönetiminde yapılmamalı. Gemlik'te hiçbir şey yapılmıyor demek yanlış olduğu kadar, her şeyi doğru*

görmek de hata olur. Gemlik'te yapılan çalışmalarda en önemli sorun zaman sorunu. Başlayan hiçbir şey zamanında tamamlanmıyor. Geciken çalışmalar da, vatandaşı olumsuz yönde etkilemeye devam ediyor. Gemlik'in gücü ile pek çok hizmet ve rilebilir, fakat doğru projelendirilmezse, Gemlik'in parası ve zamanı çöpe atılmış olur, aynı bu günkü gibi.

YAPILANLAR LÜTUF DEĞİL GÖREVDİR

Bizim çalışmala rımızın tümü halkın ihtiyacı üzerine yapılacak. Günümüz şartlarında Belediyenin rutin işleri yapması hizmet değil, görevdir. Bunları lütfeder gibi göstermek anlamsızdır. Belediyeciliğin kalitesi sosyalliği, paylaşımcılığı ve talebe göre hizmet yapılması ile ölçülür."

Cihatlı Köyü Kavşağı'nda meydana gelen olayda yola çıkan ayıya araç çarptı

Ayı asfalta indi öldü

Gemlik Orhangazi yolu Cihatlı Köyü kavşağında meydana gelen kazada, 34 FP 0745 plakalı otomobiliyle seyir halinde olan Mustafa Yiğit Altıntaş'ın aracının üzerine ayı düştü. Olay dün meydana geldi. Orhangazi yönünden Gemlik yönüne doğru gelmekte olan 34 FP 0745 plakalı araç sahibi, önündeki aracın çarptığı bir cisim kendi aracının önüne düşmesi sonucu şoke oldu. Sürücü durumu polis imdat hattına bildirirken, ana yola inen ayının, başka bir aracın çarpması neticesi havalanarak arkadan gelen otomobilin üzerine düştüğü tahmin ediliyor.

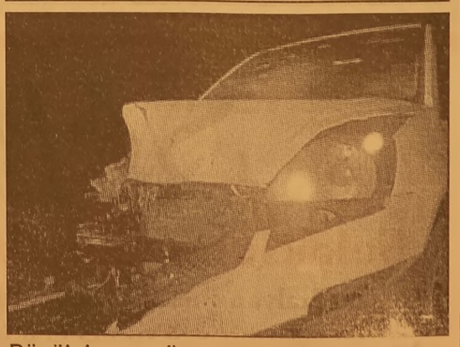

Büyük hasar gören otomobil çekici ile yoldan kaldırılırken, yol kenarına savrulan ve telef olan ayının ise ilgili resmi birimlere teslim edildiği öğrenildi.

Karşıdan karşıya geçmek isteyen kıza kamyonet çarptı

Bursa'da annesiyle karşıdan karşıya geçmek isteyen genç kıza kamyonet çarptı. O sırada olay yerinden geçen bir doktor yaralıya müdahale ederken, annesi de ambulans gelene kadar korku dolu gözlerle kızının başında bekledi. Edinilen bilgiye göre merkez Yıldırım ilçesi Zümrütevler Mahallesi Çiçek Caddesi'nde annesiyle yolun

karşısına geçmeye çalışan Hilal Köse (20), Mehmet U. idaresindeki (30) 16 ARS 68 plakalı kamyonetin çarpması sonucu yaralandı. Çarpmanın etkisiyle yere savrulan genç kıza ilk müdahaleyi, yakınlarda bir sağlık ocağında çalışan doktor yaptı. Kaza sonrası şok yaşayan anne ise yerde yatan kızının elini bir an olsun bırakmadı. Çevredekilerin ihbarı üzerine olay yerine gelen 112 ekipleri tarafından Şevket Yılmaz Eğitim ve Araştırma Hastanesi'ne kaldırılan genç kızın sağlık durumunun iyi olduğu öğrenildi. Polis ekipleri, olayla alakalı soruşturma başlattı.

4. kattan aşağıya düştü

Aydın'ın Nazilli İlçesi'nde, nişanlısı 28 yaşındaki Baki Can Gölcü ile birlikte kaldığı otelin 4'üncü katındaki odanın balkonundan düşen üniversite öğrencisi 27 yaşındaki Gamze Uslu, yaşamını yitirdi. Gölcü, nişanlısı Gamze Uslu'nun Bursa'da tecavüze uğradığını söyleyince tartıştıklarını, genç kızın balkona çıktığını ve ses duyup bakmaya gittiğinde onu aşağıda hareketsiz gördüğünü söyledi. Olay, saat 00.15 sıralarında, Hürriyet Caddesi'ndeki bir otelde meydana geldi. Adnan Menderes Üniversitesi Nazilli İktisadi İdari Bilimler Fakültesi Maliye Bölümü Yüksek Lisans öğrencisi Gamze Uslu ile 5 gün önce ziyaretine gelen Mersin Üniversitesi Silifke Uygulamalı Teknoloji ve İşletmecilik Yüksek okulu öğrencisi olan nişanlısı 28 yaşındaki Baki Can Gölcü, ilçe merkezindeki bir otele yerleşti. Aralarında sık sık tartıştıkları belirtilen çift, dün oteldeki odalarına çekildi. Gece yarısı Uslu, 30 metre yükseklikteki 4'üncü katın balkonundan, park halindeki bir otomobilin üzerine düştü. İhbar üzerine gelen acil yardım ekipleri ağır yaralanan Gamze Uslu'yu hastaneye götürdü. Doktorların müdahalesine karşın Gamze Uslu yaşamını yitirdi.

EVYAPPORT

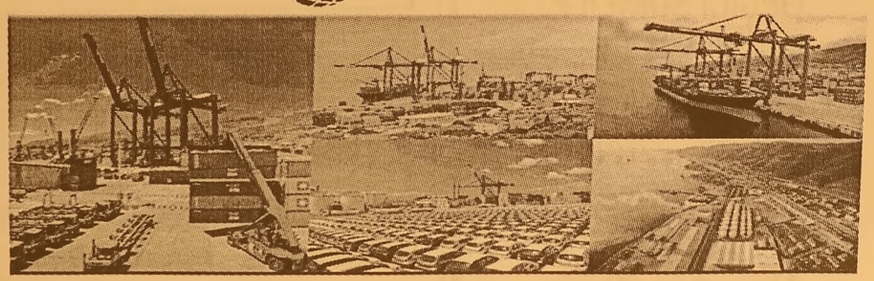

İşletmemizin konteyner terminalinde görevlendirilmek üzere;
RTG Operatörü
Tercihen Lise mezunu,
G ehliyeti ve/veya vinç kullanma sertifikası olan,
Aktif olarak limanlarda RTG operatörü olarak çalışmış,

Forklift Operatörü
Tercihen Lise mezunu, Forklift sertifikası olan, Aktif olarak forklift kullanan

YTT Operatörü
Tercihen Lise mezunu, D ehliyeti olan,
Aktif olarak tır, çekici gibi uzun araç kullanabilen,
Liman İş Makineleri Bakım Onarım Teknisyeni
MYO Elektrik / Elektronik / Makine / Mekatronik bölümü mezunu,
Tercihen limancılık sektöründe deneyimi olan,
Liman iş makineleri bakımında tecrübeli
Adaylar aranmaktadır. Tüm pozisyonlarda askerliğini yapmış, vardiyalı çalışabilecek ve Kocaeli'nde ikamet eden/edebilecek erkek adaylar değerlendirilecektir.
İrtibat için: tmutaf@evyapport.com / (262) 528 87 47 / www.evyapport.com

Marmara Ereğlisi'nde 4,7 büyüklüğünde deprem

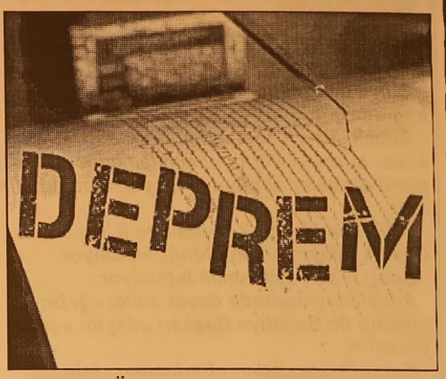

Boğaziçi Üniversitesi Kandilli Rasathanesi ve Deprem Araştırma Enstitüsü Ulusal Deprem İzleme Merkezi'nin verilerine göre, 4.7 büyüklüğündeki ilk deprem dün saat 06.13'te Tekirdağ'ın Marmara Ereğlisi ilçesinin 13 kilometre güneyinde, yerin 9,6 kilometre derinliğinde gerçekleşti. Deprem, Tekirdağ ve ilçeleri ile İstanbul'da da hissedildi.

2 ARTÇI DEPREM DAHA OLDU

Saat 06.13'te yaşanan 4.7 büyüklüğündeki depremin ardından 2 artçı deprem daha yaşandı. İlk depremden 7 dakika sonra 06.21'de 4.1 büyüklüğünde ve denizin 7.4 kilometre derinliğinde, saat 06.25'te de yine merkez üstü Marmara Denizi Marmara Ereğlisi açıklarında 2.8 büyüklüğünde artçı depremler meydana geldi.

CAN VE MAL KAYBI YOK

Başbakanlık Afet ve Acil Durum Yönetimi Başkanlığı (AFAD), Marmara Denizi'nde meydana gelen depremlerde, can ve mal kaybı yaşanmadığını bildirdi. AFAD'ın yapılan açıklamaya göre Marmara Denizi'nde saat 06.13'te 4,7 ve saat 06.21'de 4,1 büyüklüğünde iki deprem meydana geldi. Bölgedeki deprem aktivitesinin 7 gün 24 saat izlendiği kaydedilen açıklamada, "6,97 ve 7,01 kilometre derinliğindeki depremlerin Marmara Ereğlisi'ne uzaklıkları 19,18 ve 20,02 kilometre olarak ölçüldü. Deprem lerde herhangi bir can ve mal kaybı yaşanmamıştır" ifadesi kullanıldı.

KAŞEDE BEKLEMEK YOK
KALİTELİ KAŞELER
UYGUN FİYATLARLA
GÜN İÇİNDE TESLİM EDİLİR

GÜLER AJANS
MATBAACILIK - YAYINCILIK - REKLAMCILIK
İstiklal Caddesi Bora Sokak No : 3/B GEMLİK
Tel : (0.224) 513 96 83 Fax : 513 35 95

Güne Bakış

Kadri GÜLER
kadri_guler@hotmail.com

Geriye AKP adayı kaldı...

Dün de yazdığım gibi, CHP Belediye Başkan adayı dün açıklanacaktı.

Ancak, MKYK toplantısının geç saatlere kadar sürmesi sonucu, açıklamanın cuma günü bir basın toplantısı ile yapılacağı belirtildi.

CHP Gemlik İlçe Yönetimi ve İl Yönetimi, Gemlik adayının kim olduğunu biliyor.

Bunu erken açıklamak istemiyor.

Aday adaylarınında davet edileceği bir toplantı ile Belediye Başkan adayını açıklayacaklar.

Kırgınlıklara neden olunmaması için bu yöntemin seçildiğini sanıyorum.

Ben de kimin olacağını tahmin ediyorum.

Bu konuda düşüncelerimi daha öncede belirtmiştim.

Süpriz olmazsa, aday o kişi olacak.

Bunca yıllık tecrübem bana bunu gösteriyor.

AKP'NİN DURUMU

Yarın akla kara belli olacak.

Geriye AKP adayı kalıyor.

Aslında AKP'nin de adayı belli.

Sorun açıklamada

Açıklanacak ama, 8 adaylı bir yarışta herkesi memnun etmek zor.

Zaten içeride bir kavga sürüyor.

Mevcut Başkanvekiline karşı bir cephe oluşmuş durumda.

Bu kişi ile yola çıkıldığında, 2009 seçimlerinde yaşanan hezimetten kokuluyor.

Yılmaz muhalifleri, bunu her ortamda ilgili birimlerine taşıdılar.

Ancak, 'imam bilgiğini okuyor' gibi gözü küyor.

Bu nedenle Gemlik'te AKP seçimleri bir muamma oldu.

CHP dönemindeki yolsuzluk soruşturması ve açılan yargılamaları kendilerine tek mal zeme yapan AKP, 33 aylık dönemde, Güler döneminde yaşanan yolsuzlukların çok üzerinde usulsüz ve yolsuzluk yapınca, AKP'nin işleri Gemlik'te tehliye girdi.

AKP'nin yerel kurmayları, üstlerini sürekli uyardılar.

Buna karşın, bir değişiklik olmazsa, 'sorumlu biz değiliz' diyorlar.

Yılmaz'a karşı partisi içinde yürütülen muhalefet durdurulabilecek mi?

Parti içinde bir barış sağlanabilecek mi?

Bu meçhul.

AKP ikiye bölünmüş durumda, bir taraf Yılmaz'ı istiyor, (bunlar yönetim ve çevresi), diğerleri ise Yılmazsız bir aday istiyorlar.

Ancak bu konuda ittifak edilmiş bir aday yok.

Sizin anlayacağınız AKP'deki durum, 'Aşağıya tükürsen sakal, yukarısı bıyık' mi sali...

Bu günlerde geçecek ama, sancı diner mi bilmem.

Muhalefet, Refik Yılmaz'ın adaylığını ısrarla istiyor.

CHP sorununu yarın bitirirken, AKP'nin içindeki dalgalanma bir süre daha süreceğe benziyor.

Sonrası Gemliklilerin bileceği iş...

Yüzdük yüzdük, kuyruğuna geldik.

Gemlik'te 74.400 seçmen Gemlik'in 5 yıl sürecek kaderini belirlecek.

Hayırlısını dilemek tek yol.

Gemlikli Anıl Can, 'O Ses Türkiye'de yola devam ediyor

Star TV'de yayınlanan yapımcılığını ve sunuculuğu Acun Ilıcalı'nın yaptığı 'O Ses Türkiye' adlı programa katılan Gemlikli Anıl Can, önceki akşam yayınlanan düellolarda gösterdiği performansı sonrası yola devam ediyor.

Ebru Gündeş'in takımından olan Anıl Can düellolarda yine aynı takımdan Gökhan Bektaş ile eşleşti.

Ebru Gündeş düello için Anıl Can ve Gökhan Bektaş'ı karşı karşıya getirdiği düelloda söz ve bestesini Ümit Sayın'ın yaptığı 'Gidemem' adlı parçayı seslendirildi.

Sezen Aksu'nun şarkısını çok güzel seslendiren ikili salondan bol bol alkış aldılar..

Jüri üyelerinden Hadise iki yarışmacınında sesinin çok güzel olduğnu söyleyerek, Anıl'ı O Ses Türkiye'nin en yakışıklı yarışmacısı olarak ilan etti.

Düello sonunda jüri üyesi Ebru Gündeş yoluna Anıl Can ile devam etmek istediğini söyledi.

Jüri üyelerinin takımlarına almadığı Gökhan Bektaş ise, O Ses Türkiye'ye veda eden isim oldu.

ELEMAN

72 NOLU GEMLİK MARMARABİRLİK TARIM SATIŞ KOOPERATİFİ DEPOLARINDA GEÇİCİ SÜRE İLE ÇALIŞACAK "HAMAL" ARANIYOR

HAMİDİYE MAHALLESİ ORHANGAZİ CADDESİ NO : 187 GEMLİK
TEL : 513 10 14

KAYIP

Özdilek Alışveriş Merkezleri ve Tekstil Sanayi A.Ş. GEMLİK bu firmaya ait olan Gıda Mühendisleri Odası'ndan alınan Belge No : 16/83 Sözleşme Tarihi : 06.11.2012 Belge Tarihi : 08.11.2012 Geçerlilik Tarihi : 06.11.2013 olan İstihdam Zorunlu Personel Belgemi kaybettim. Hükümsüzdür.
ONUR AKDENİZ

TEMA "SUYUNU BOŞA HARCAMA"
TEMA Vakfı tarafından başlatılan "Suyunu Boşa Harcama" kampanyasına su tüketiminin önlenmesi için siz de katılın

Gemlik Körfez ABONE OLDUNUZ MU?
ABONE OLUN OKUYUN OKUTUN

'Gemlik Körfez' www.gemlikkorfezgazetesi.com

KAŞEDE BEKLEMEK YOK
KALİTELİ KAŞELER UYGUN FİYATLARLA
1 SAATTE TESLİM EDİLİR

GÜLER AJANS
MATBAACILIK - YAYINCILIK - REKLAMCILIK
İstiklal Caddesi Bora Sokak No : 3/B GEMLİK
Tel : (0.224) 513 96 83 Fax : (0.224) 513 35 95

AYRINTI

Erhan İZGİ

GEMLİK'TE BELEDİYE BAŞKAN ADAYLARI

Siyasi partiler yerel seçimler için taktik çalışmalarını açık ve gizliden sürdürüyor.
Görünen o ki muhalefet partileri bu seçime bir sıfır mağlup başlıyor.
İktidar partisi kendi adayının kazanması için her yolu deneyecek. Gerçi kazanamasalar da sonradan iktidarı ele geçirme yöntemlerini iyi biliyorlar.
Bu maharetlerini geçen seçimlerden sonra sergileme başarısı gösterdiler.
Bu seçimde AKP yetkilileri akıllanmış görünüyor. Önceki seçimler öncesinde kendilerine uygun bir gazete çıkarma işine giriştiler, masraflı ve külfetli bir uğraş olduğunu görünce üç dört ay sonra bundan vazgeçtiler.
Yakın zamanda AKP muhteremleri taşeron kullanma yoluna gittiler. Kendilerine hizmet de kusur etmeyecek muhteremleri bulmakta zorlanmadılar. Böylelikle işi daha ucuza kotarmış oldular.
Şimdiye dek MHP belediye başkan adayını açıkladı: "Adnan Bıyıklı". Gemlikli, doktor, saygın bir yurttaş, babasının hocave işçi olduğu bilini yor. Bu nedenle ilçede belli bir oy potansiyeline sahip. Sürpriz yapma olasılığı oldukça yüksek.
AKP ve CHP'nin çıkaracağı adaylar önemli.
Halkın benimseme diği kişiler aday gösterilirse, tepki oylarını alarak Adnan Bıyıklı aradan çıkabilir.
SP adayı: "Sedat Özmen." Genç, dinamik, iyi niyetli, çalışkan, saygılı bir kişi. Gemlik'te SP' nin oy oranı belli, başkanlığı kazana cak düzeyde değil. Oy oranını artırırsa SP için bu bile büyük başarı olur. Bu bir tahmin, halkın tavrını önceden kestirmek mümkün değil. Farklı sonuçlar da çıkabilir.
İP aday adaylarını açıkladı, kesin ada yını belirlese de seçimi kazanma şansı yok.
Güç birliği düşünce si gerçekleşirse belediye meclisine üye sokabilir. Yoksa kendi güçlerini test etmiş olacaklar bu seçimde.
CHP, üç adaydan bahsetti.
Topluma üç aday da yeterince tanıtıla madı. Çarşamba günü adayın açıklanacağı söylendi; fakat yine olmadı.
Bu üç kişiden biri aday gösterilirse AKP'nin işi alabildi ğine kolaylaşır, başkanlık seçimini hiç zorlanmadan kazanır.
AKP'ye gelince, onlarda henüz ada yını açıklamadı.
Geçen seçimlerde yaptıkları hatadan ders almışlarsa, tekrar etmezler.
Toplumun benimse mediği, yıpranmış birini aday gösterirlerse, bu seçimler de sürpriz kaçınılmaz olur.
Şu anki başkan vekili, aday göste rilirse seçimde AKP çok zorlanır, belki de seçimi yitirebilir.
Elinde bunca ola nak varken, geçen seçimlerdeki gibi yenilgiye uğramak AKP için büyük yıkım olur.
Mehmet Turgut gerçeğini AKP bir kenara atarsa, yenilgiyi peşinen kabul etmiş olur.
Aday bolluğu çok olunca başkan adayının açıklanması sıkıntı yaratır, sonra da kırgınlıklar ve küskünlükler alıp başını gider.
AKP Türkiye genelinde geriliyor, yavaş yavaş eriyor.
Seçimler yaklaşır ken, AKP yetkilileri kesenin ağzını açacak. Bu işten en karlı çıkacak olan besleme yalakalar olacaktır. Seçim sürecinde onlar da sebeplenecektir.
Sahibinin sesi olmaya devam etmekten başka seçenekleri yok.
Yedikleri ekmeği hak edecekler.
Seçimler yaklaştık ça saflar belirlene cek, kimler kimlere destek verecek, kimlerle birlikte olacak hep birlikte göreceğiz.
Seçime yakın günlerde aşağı yukarı göstergeler birinin başkanlığını işaret edecektir.
MHP ve CHP'nin seçim kazanması için çok çalışması gerekli.
MHP bu alanda oldukça kararlı görünüyor, çalışmalara başladılar bile.
CHP'de henüz ses yok. Seçim kazanmak öncelikle iyi bir başkan adayı ve arkasında donanımlı bir grubun olma sına ve disiplinli bir çalışmanın sergilen mesine bağlıdır.
Bizim şu kadar oyumuz var, seçmen bizi destekler gibi beklentiler boş ha yalden başka bir şey değildir.

GTSO'dan Başsavcıya hayırlı olsun ziyareti

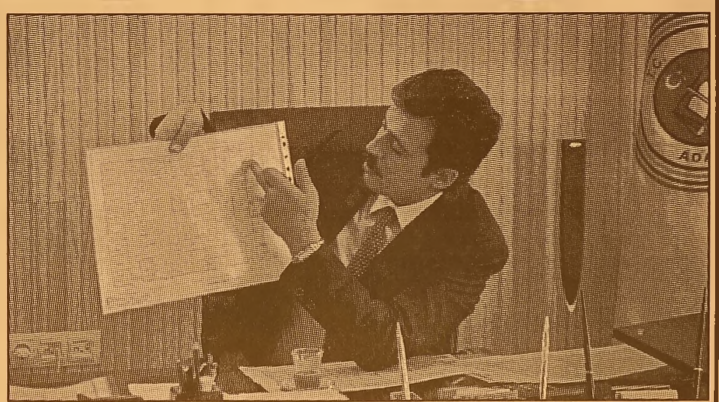

Gemlik Ticaret ve Sanayi Odası Yönetimi, Cumhuriyet Başsavcısı Mehmet Ayaz'ı yeni hizmet binasında ziyaret ederek, hayırlı olsun dileklerinde bulundular.
Dün, Gemlik Ticaret ve Sanayi Odası Yönetim Kurulu Başkanı Kemal Akıt, Meclis Başka nı Paşa Ağdemir, yönetim kurulu üyeleri, Başkan Yardımcısı Mehmet Yıldırım, Nurettin Hocaoğlu, üyeler Ergin Erenoğlu, Mehmet Anar, Fatih Buluk, Şefik Yılmaz saat 11.oo de Cumhuriyet Başsavcısı Mehmet Ayaz'ı makamında ziyarette bulundular.
Sohbet havasında geçen ziyaret sonrasında konuşan Mehmet Ayaz, Gemlik'te eski Adliye binasının depremsellik açısından güvensiz olması nedeniyle sürdürülen çalışmalar sonunda yeni binaya taşındıkla rını, binanın yerleşiminin Gemlik'e yapı lacak olan yeni Adliye sarayının projesi dikkate alanarak yerleştirildi ğini ve yargıç odaları ile katip, icra müdürlüğü, duruşma salonlarının eski binaya göre çok daha iyi olduğunu söyledi.
Gemlik ve Mudanya Adliyeleri'nin Bursa'ya kampüs şeklinde yapılacak olan büyük Adliye Sarayı'nı içine dahil edilmesine Adalet Bakanlığı'nın sıcak bakmadığını belirte rek, *"Mudanya Adli ye binası yapımı ihale edildi. Gemlik yeni Adliye si binasının proje leri tamamlandı. Statik, elektrik ve diğer projelerin projeleri kontrol aşamasında, mimari proje kabul edildi. İnşaatın yapımı 2014 yılında ortalarında ihale edilebilir."* dedi.
Yeni yapılacak olan binanın 5.5 kat ve toplamda 9 bin metrekarelik bir alana sahip olaca ğını belirten Başsavcı Ayaz, Gemlik Adliyesi'nin tamamlandığında Ağır Ceza Mahke mesi kurulmasına aday olduğunu da belirterek, yeni yapılacak binada hakim ve savcı odalarının mevcuttan fazla olacağını, Gemlik ve bölgeye uzun yıllar hizmet edeceğini söyledi.
Ayaz, Gemlik'te ceza mahkemelerin de yılda 300 - 400 dosyanın arttığına da dikkat çekti.
Yeni hizmet binalarının diğerine göre güzel olduğunu söyleyen GTSO Yönetim Kurulu Başkanı Kemal Akıt'a Başsavcı Ayaz, yeni binada 16 kamera sistemi ile 24 saat izlendiğini, günlük giriş çıkışların kayıt altına alındığını bildirdi.
GTSO Yönetim Kurulu Başkanı Kemal Akıt, yeni hizmet binasının hayırlı olmasını dilerken, davaların da azalması temennisinde bulundu.

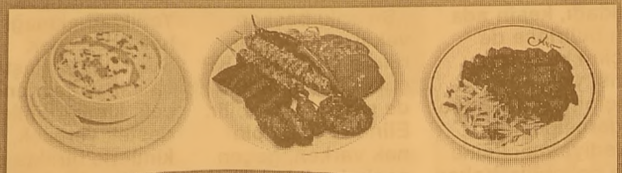

ANKARA
LOKANTASI VE İŞKEMBECİSİ

SULU YEMEK ÇEŞİTLERİ
IZGARA ÇEŞİTLERİ
İŞKEMBE ÇORBASI
AYAK PAÇA
KELLE PAÇA
DAMAR TUZLAMA
EDİRNE TAVA
ARNAVUT CİĞERİ
PİDELİ KÖFTE

GECE SAAT 01.00'E KADAR AÇIĞIZ

Gazhane Cad.
No : 22 GEMLİK
(Ömürlü Pastanesi)
0 532 434 89 55

Evinde temizlikçi ve bakıcı çalıştıranlar dikkat!

Sosyal Güvenlik Kurumu'nun (SGK) 'Kayıtlı İstihdamın Teşviki Projesi' kapsamında yürürlüğe giren ev işçilerine sigorta zorunluluğunda sıkı denetim başladı. SGK ve Maliye Bakanlığı müfettişleri, emniyet güçlerinin de desteğini alarak evlerde kaçak temizlikçi veya bakıcı arıyor. Kesilen cezalar ise on binlerce lirayı bulabiliyor. Bireysel şikâyetler ise SGK baskınlarının ana denini oluşturuyor. Vatandaşların evlerinde çalıştırdığı kişileri 1 günlük dahi olsa sigorta yaptırmaları gerektiğini ifade eden sosyal güvenlik uzmanları, "Ev hizmetlerinde çalışan kişilerin 4817 Sayılı Kanun gereğince çalışma izni alması, işverenleri tarafından sigorta primlerinin ödenmesi gerekiyor" açıklamasını yapıyor.

ELEMAN

ESNEK ÇALIŞMA SAATLERİNE UYGUN
MAKAM ŞOFÖR VE
MEKANİK BAKIM USTASI
KAYNAK USTASI
ELEKTRİK TEKNİKERİ
ARANIYOR
(VASIFLI-VASIFSIZ)

VERONA MERMER
Yalova Yolu 2. KM.
GEMLİK
Tel : 514 20 21

ELEMAN

FİRMAMIZDA ÇALIŞACAK
DENEYİMLİ
BAY VE BAYAN GARSONLAR
İLE
KASAP ARANIYOR

GÖLYAKA ŞENGÜR PETROL
ŞAHİN'İN YERİ
0 535 717 14 25

ELEMAN

FİRMAMIZDA ÇALIŞACAK
DENEYİMLİ
FORKLİFTÇİLER
ARANIYOR

AĞDEMİR GÜMRÜKLEME
TAH. TAAH. NAK. GÜM.
TAAH. GIDA HYV. TEMİZ. HİZ. İTH.
İHR. SAN. TİC. LTD.ŞTİ
Gemport Liman Sahası
Tel : 524 75 24

ELEMANLAR ARANIYOR

FİRMAMIZ ÜRETİM
BÖLÜMÜNDE ÇALIŞACAK
BAY VE BAYAN
ELEMANLAR ARANIYOR
Müracaatların şahsen
yapılması rica olunur.

ÖZ-BİR A.Ş.
Yeni Yalova Yolu 3. Km.
GEMLİK
Tel : 0 224 513 45 79
Fax : 0 224 513 49 91

KAŞEDE BEKLEMEK YOK
KALİTELİ KAŞELER
UYGUN FİYATLARLA
GÜN İÇİNDE TESLİM EDİLİR

GÜLER AJANS
MATBAACILIK - YAYINCILIK - REKLAMCILIK
İstiklal Caddesi Bora Sokak No : 3/B GEMLİK
Tel : (0.224) 513 96 83 Fax : 513 35 95

TEMA "SUYUNU BOŞA HARCAMA"
TEMA Vakfı tarafından başlatılan "Suyunu Boşa Harcama" kampanyasına su tüketiminin önlenmesi için siz de katılın

Gemlik Körfez ABONE OLDUNUZ MU?
ABONE OLUN OKUYUN OKUTUN

Gemlik Duyarlılık ve Dayanışma Derneği katkılarıyla Pepee Tiyatrosu geliyor

4 yıldır TRT Çocuk ekranlarında çocuklarla buluşan ve söylediği şarkılar ile tüm Türkiye nin kalbine taht kuran, milli çizgi film kahramanı Pepee, Gemlikli çocuklar ile buluşacak.

Düşyeri Çizgi Film Stüdyoları tarafından tasarlanıp hazırlanan 4 yaşındaki Pepee, ana hedef kitlesi olan 2-13 yaş grubunu aşıp herkesin sevgilisi haline geldi.

TRT Çocuk ekranlarında her gün izleyicisi ile buluşan sevimli karakter, bölümlerde söylediği eğitim içerikli şarkılarla hem çocuklar hem de yetişkinler arasında kahraman haline geldi.

Gemlik Duyarlılık ve Dayanışma Derneği katkılarıyla düzenlenen etkinlik 30 Kasım 2013 Cumartesi günü Manastır Kültür Merkezi'nde Gemlikli çocuklara unutulmaz anlar yaşatacak.

Gemlik Duyarlılık ve Dayanışma Derneği Başkanlığından yapılan açıklamada Saat 14.oo'de başlayacak olan organizasyona giriş biletlerinin 20 lira olduğu ve rezervasyon için 0 532 520 68 78 nolu telefonun aranması istendi

KIRPART A.Ş.

ÖZEL GÜVENLİK PERSONELİ ARIYOR

* Gemlik'te ikamet eden,
* Özel güvenlik sertifikasına sahip,
* Bilgisayar kullanmasını bilen
* 35 yaşını aşmamış erkek,
* Fabrika girişinde araç ve ziyaretçi kontrolünü yapabilecek,

TAKIM ARKADAŞLARI ARIYORUZ

Adayların Orhangazi Gedelek Köyü altındaki fabrikamıza saat 10.00-17.00 arası şahsen başvurmaları gerekmektedir

İRTİBAT TEL : 0 224 586 53 50 - 51 - 52
Gedelek Köyü, 16800 Orhangazi - Bursa

PERSONEL

√ Bakım bölümünde mekanik bakımcı olarak görev yapacak
√ Endüstri meslek lisesi makine bölümü mezunu (Tercihen makine yüksek okul mezunu)
√ Branşı ile ilgili işlerde en az iki yıl iş tecrübesi bulunan
√ Torna ve freze tezgahlarında basit imalatları yapabilecek seviyede bilgi ve tecrübeye sahip.
√ 28 yaşını aşmamış.
√ Gemlik'te ikamet eden.
√ Vardiyalı çalışabilecek (3 vardiya ve işe girişten altı ay sonra)
√ Takım çalışmasına uygun.

Fabrikamızda istihdam etmek üzere belirtilen özelliklere sahip personel alımı için müracaat etmek isteyen adayların
(0224) 519 03 00 (pbx)
numaralı telefondan randevu almaları gerekmektedir.

MKS MARMARA ENTEGRE KİMYA SAN. A.Ş.

YENİLENEN YÜZÜMÜZLE GEMLİKLİLERİN HİZMETİNDEYİZ

Elite

KUAFÖR SALONU

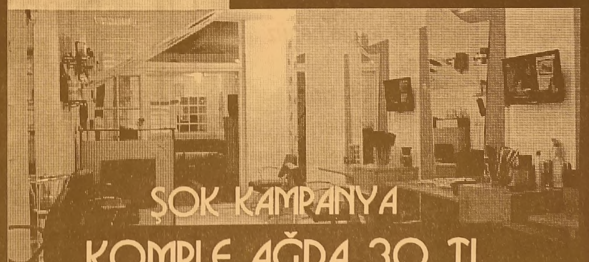

ŞOK KAMPANYA
KOMPLE AĞDA 30 TL

SAÇ KREATİNİ
SAÇ KAYNAK
KUAFÖR HİZMETLERİ
TÜRBAN
PROFESYONEL MAKYAJ
PORSELEN MAKYAJ
MANİKÜR
PEDİKÜR

Hamidiye Mh. Dereboyu Can Sk. 1/A
Tel : 0 224 514 95 06 GEMLİK
www.elitegemlik.com

TMF Yönetim Kurulu Üyelerinden İlçe Spor Müdürüne Ziyaret

Türkiye Şampiyonası'nın 6. ve sezon finali ayağı için daha önce Gemlik Belediyesi ve Gemlik Gençlik Hizmetleri ve Spor İlçe Müdürlüğü ile protokol imzalayan Türkiye Motosiklet Federasyonu (TMF) Yönetim Kurulu Üyeleri Mahmut Nedim Akülke ve Ali Ulusan, Gemlik Doğa ve Motor Sporları Kulübü Başkanı ile Bursa Yelken İl Temsilcisi İsmail Topkaç Gemlik Gençlik Hizmetleri ve Spor İlçe Müdürü Ahmet Adil Tunç'u makamında ziyaret ettiler. Ziyaretten son derece memnun kaldığını belirten Tunç, *"Böylesi önemli bir organizasyonun Gemlik'imiz de yapılmasından dolayı son derece mutluyum. Sizlerin nezdinde başta Federasyon Başkanımız Bekir Yunus Uçar olmak üzere tüm yönetiminize ve bu organizasyonun yapılmasında büyük pay sahibi Gemlik Belediye Başkan Vekilimiz Sayın Refik Yılmaz'a şükranlarımı sunuyorum. Umarım Gemlik halkı da bu şampiyonaya gerekli katkıyı verir."* Tunç ayrıca *"Motor sporunun Gemlik'te gençlerimize sevdirilmesi ve yeni yetenekler keşfedilmesi adına Federasyon yetkililerinden önümüzdeki sene İlçe Spor Müdürlüğü müzle birlikte yaz spor okulu açılması konusunda söz aldığını"* belirtti. Türkiye Motosiklet Federasyonu (TMF) yarış takviminde yer alan Türkiye Enduro Şampiyonası'nın 6. Ayak yarışı, Gemlik'in eşsiz doğasında yapılacak. Sezonun final yarışı 30 Kasım-1 Aralık'ta Gemlik Belediyesi'nin desteğiyle Şahin Tepe yarış parkurunda düzenlenecek. Şahin Tepe si eski Radar Yolu üzerinde ekstrem, motokros ve enduro parkurları Gemlik Belediyesi tarafından yapıldı. Coğrafi yapısı ile motor sporları merkezlerinden olma yolunda ilk adımı atan Gemlik'te Enduro Motosiklet yarışları bölgenin tanıtılmasına da büyük destek sağla yacak. Türkiye Enduro Şampiyonası'nın Gemlik yarışına ülkemizin çeşitli bölgelerinden 100 yarışçının katılması bekleniyor. Türkiye'nin en iyi motosiklet yarışçılarını bir araya getirecek organizasyonda sporcular, izleyenlere ekstrem parkurunda adrenalin dolu bir gün yaşatacak. Sınıflarında 2013 sezonunun şampiyonları da Gemlik'te belli olacak. Gemlik Enduro Parkuru zeytin ağaçlarıyla çevrili, atlama rampaları, kaya geçişlerinin yer aldığı bir yarış parkuru olarak dikkat çekiyor. İzleyenlere ulaşım imkânı sağlayan ve özel seyirci etapları nın da bulunduğu yarış parkurunda Türkiye'nin dört bir yanından gelen yarışçılar, Gemlik'in muhteşem doğası nın içinde kıyasıya mücadele edecek. Motor sporlarının yeni parkuru yarışçılara ve seyircilere doyumsuz bir Enduro heyecanı yaşatacak. E1, E2, E3 ve EH sınıflarında yarışçılar parkurda tecrübe, bilgi ve becerilerini ortaya koyacak. Yarışlar 30 Kasım Cumartesi 11.30'da Gemlik İskele Meydanı Festival alanında verilecek magazin startıyla başlayacak 6. Ayak yarışı, süper testle devam edecek. 1 Aralık Pazar 09.30'da ise sezonun final yarışı Şahin Tepe Mevkiin de start alacak. Madalya töreni ile gösteriler İskele Meydanı Festival alanında saat 16.00'da yapılacak.

Şiir Köşesi

Tarık TANIŞ

KIZIL

Kızıl bir kardelendi
Fevri
Asi nöbetlerde doğdu
Puşt çakal ininde
Dudağında sönük cigara
Akşamın matemine kokan nefesi, hala
Ona yazıldı
Gece şiirleri, onu söyledi maniler
Onu haykırdı yeni doğan bebeler
Düşmemişken beşiklerine henüz
Nazarlık böceğiydi
Yüreğin en başıboş köşesinde
Kutsanırken yılan hikâyeleri
Suretine ölüm düşürdü kehanetin
Aslı hükmünü kaybed erken loşlukta
O
Kahpe döllerin
Mart doğumu
Alına yazılan karınca duası
Besmelesiz
Öznesini çıkmaz aralıkta kaybeden
Ve süpüren fahişe mezarlıklarına
Duası meçhul
Haram süslenmiş ayrılık masalı...

SAHİBİNDEN KOMPLE
SATILIK - KİRALIK BİNALAR

KAYHAN MAHALLESİ 2 NOLU CADDE ÜZERİNDE
DEPREM YÖNETMELİĞİNE UYGUN,
RADYAL TEMEL, 5 KATLI

YENİ MAHALLE KUMLA YOKUŞUNDA
DEPREM YÖNETMELİĞİNE UYGUN
RADYAL TEMEL, 3,5 KATLI,
DENİZ MANZARALI

0 536 522 66 43

SATILIK

1994 MODEL
RENO
SAFRAN
FULL+ FULL
ZIRHLI
OTOMOBİL
SAHİBİNDEN
SATILIK
(10.000 LİRA)
0 551 727 47 34

Gemlik Körfez
ABONE OLDUNUZ MU?
ABONE OLUN
OKUYUN OKUTUN

KAŞEDE BEKLEMEK YOK
KALİTELİ KAŞELER UYGUN FİYATLARLA
1 SAATTE TESLİM EDİLİR
GÜLER AJANS
MATBAACILIK - YAYINCILIK - REKLAMCILIK

İstiklal Caddesi Bora Sokak No : 3/B GEMLİK
Tel : (0.224) 513 96 83 Fax : (0.224) 513 35 95

Ve beklenen açıklama geldi: Kartlara taksit sınırı

BDDK Başkanı Mukim Öztekin, kredi kartları kanun taslağını açıkladı.
Bankacılık Düzenleme ve Denetleme Kurumu (BDDK) Başkanı Mukim Öztekin, yapacakları düzenlemeyle kredi kartlarının taksitlendirilmesine sınırlamalar getirileceğini belirterek, "Genel taksit sayısı, mevcut ortalama taksit sayısı olan 9 ayla sınırlandırılacak" dedi.Öztekin, yaptığı yazılı açıklamada, "Bireysel Kredilerle İlgili Üç Yeni Düzenleme Taslağı"na ilişkin değerlendirmelerde bulundu.
Orta Vadeli Plan (OVP) ve 2014 yılı programında öngörüldüğü üzere tasarrufların artırılması ve artan yurt içi tasarrufların üretken yatırımlara yönlendirilmesi

amacıyla kurum tarafından bireysel kredilere ilişkin üç yeni düzenleme taslağı hazırlandığını belirten Öztekin, bu yolla hane halkları borçluluğunun daha sağlıklı gelişmesine ve Türkiye ekonomisinin yüksek ve istikrarlı büyüme dinamiği yakalamasına katkı verilmesinin amaçlandığını ifade etti.
Öztekin, düzenleme taslaklarından biriyle kredi kartlarının taksitlendirilmesine sınırlamalar getirildiğini belirterek, şunları kaydetti:
"Genel taksit sayısı, mevcut ortalama taksit sayısı olan 9 ayla sınırlandırılacak. İlaveten, farklı sektör kategorilerinde farklı taksit sayıları öngörülmektedir. Taslakta, elektrikli ve elektronik eşya ile bilgisayar alımları, araç kiralama, telekomünikasyon ve kuyumculukla ilgili işlemlerde taksit sayısı 6 ay ile sınırlandırılırken, beyaz eşya ve mobilya alımlarında taksit üst sınırı 12 ay olarak belirlenmiştir. Gıda ve akaryakıt alımlarında taksitlendirmeye herhangi bir şekilde olanak verilmemiştir."

Kasım ayında sektörlere güven azaldı

Hizmet sektörü güven endeksi, kasımda aylık bazda yüzde 3,8, pera kende ticaret sektörü güven endeksi yüzde 4,6, inşaat sektörü güven endeksi yüzde 1,6 azaldı.
Türkiye İstatistik Kurumu (TÜİK), inşaat, perakende ticaret ve hizmet sektörlerine yönelik düzenlediği "Aylık İşyeri Eğilim Anketi" ile bu sektörlerde faaliyet gösteren girişimcilerin mevcut iş durumları ve gelecek 3 aya ilişkin beklentilerini ölçen anketlerden yararlanarak her sektöre yönelik hesaplanan sektörel güven

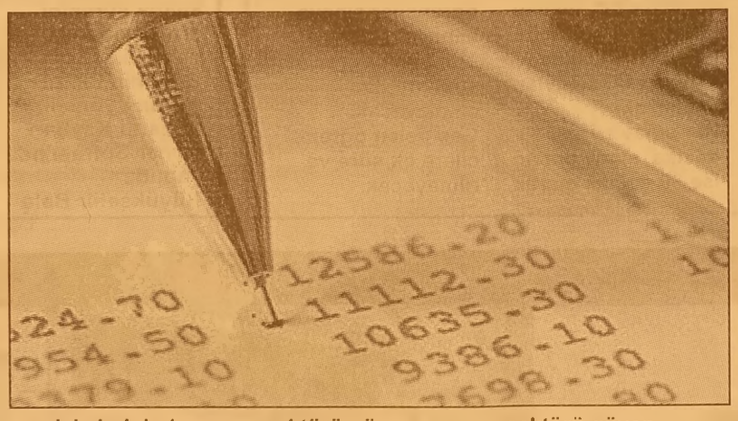

endekslerinin kasım ayı sonuçlarını açıkladı.
Buna göre, hizmet sektörü güven endeksi, kasımda geçen aya göre yüzde 3,8, perakende ticaret sektörü güven endeksi yüzde 4,6, inşaat sektörü güven endeksi yüzde 1,6 azaldı.
Ekimde 103,5 olan hizmet sektörü güven endeksi 99,6 değerine, 103 olan perakende ticaret sektörü güven endeksi 98,2 değerine, 78,3 olan inşaat sektörü güven endeksi de 77,1 değerine geriledi.
Hizmet sektörü güven endeksindeki azalış, gelecek üç aylık dönemde hizmetlere olan talep beklentisi değerlendirmesindeki yüzde 5,1'lik, son üç aylık dönemde hizmetlere olan talep değerlendirmesindeki yüzde 3,6'lık ve son üç aylık dönemde iş durumu değerlendirmesindeki yüzde 2,6'lık kötüleşmeden kaynaklandı.
Perakende ticaret sektörü güven endeksindeki azalışa, gelecek üç aylık dönemde iş hacmi-satışlar beklentisi alt endeksindeki yüzde 9,2'lik, son 3 aylık dönemde iş hacmi-satışlar alt endeksindeki yüzde 5,9'luk düşüş neden oldu. Mevcut mal stok seviyesi alt endeksi ise bir önceki aya göre yüzde 1,4 arttı.
İnşaat sektörü güven endeksindeki azalış, alınan kayıtlı siparişlerin mevcut düzeyi ve gelecek üç aylık dönemde toplam çalışan sayısı beklentisi alt endekslerindeki düşüşten kaynaklandı. Söz konusu endeksler bir önceki aya göre sırasıyla yüzde 0,9 ve yüzde 2,1 azaldı.
Sektörel güven endeksleri 0-200 aralığında değer alıyor. Endeksin 100'den büyük olması sektörün mevcut ve gelecek döneme ilişkin iyimserliğini, 100'den küçük olması ise kötümserliğini gösteriyor.

GEMLİK REHBERİ

GEREKLİ TELEFONLAR

İtfaiye	110
Polis İmdat	155
Jandarma İmdat	156
Jandarma K.	513 10 55
Polis Karakolu	513 18 79
Gar. Kom.	513 12 06

KAYMAKAMLIK

Kaymakamlık	513 10 51
C.Savcılığı	513 10 53
C.Savcı Yrd.	513 29 54
Emniyet Müd.	513 10 28

ULAŞIM

DENİZ UÇAĞI	613 65 13
Pegasus Akmis Seyahat	514 63 62
METRO	513 12 12
Aydın Turizm	513 20 77
Süzer Turizm	512 10 72
Kanberoğlu-Esadaş	514 46 49
Anıtur	514 47 71
Kamil Koç	512 01 63

HASTANELER

Devlet Hastanesi	517 34 00
Sahil Dev. Hast.	513 23 29
Mer.Sağ.Ocağı	513 10 68
Tomokay Tomografi	513 65 29
Konur Tıp Mrk.	514 80 88

TAKSİLER

Körfez Taksi	513 18 21
Çınar Taksi	513 24 67
Güven Taksi	513 32 40
Gemlik Taksi	513 23 24
Manastır Taksi	517 33 94

RESMİ DAİRELER

Telefon Arıza	121
UEDAŞ ARIZA	186
UEDAŞ İşletme	513 45 03
Statyum	514 00 95
Orm.Böl.Şef.	513 12 86
Millî Eğt. Md.	513 11 74
Halk Kütüphane	513 13 53
Askerlik Şb.	513 10 57
Karayolları	513 13 08
Liman Baş.	513 11 33
Mal Müd.	513 10 95
Nüfus Md.	513 37 42
Özel İd. Md.	513 15 07
Tapu Sicl. Müd.	513 14 14
Müftülük	513 13 64
Gümrük Md.	524 85 86
Ver. Dairesi Md.	513 10 92
İlçe Tarım Müd.	513 10 45
İlçe Seç. Md.	513 77 73
Halk Eğitim Müd.	513 18 46
İŞ-KUR	513 71 66

BELEDİYE

Santral	513 45 21 -23
Başkanlık	513 45 20
Zabıta	513 24 32
BUSKİ	514 57 96
İtfaiye	513 23 25
Muhasebe Md.	513 45 21-102
Yazı İşl. Md.	513 45 21-111
Su Arıza	Yalnız 185

DENİZ OTOBÜSÜ

Bursa	256 77 84
Mudanya	544 30 60
Yenikapı	(212) 516 12 12
Yalova	(226) 811 13 23
İDO İmam Aslan Dinlenme Tes.	513 23 94

VAPUR - FERİBOT

Yalova	(226) 814 10 20
Topçular	(226) 363 43 19
Eskihisar	(262) 655 60 31

OTOBÜS

Şehirlerarası	261 54 00
Otobüs Terminali	(18 Hat)

DAĞITICILAR

GEMDAŞ	513 29 29
Aygaz	513 12 95
Habaş	513 16 37
Mogaz	513 75 58
Ergaz	513 88 43
İpragaz	513 22 59
Habaşgaz	513 45 46
Yeni Likitgaz	513 65 00
BP Gaz	514 59 81
Bütünler Likitgaz	513 80 00
Akçagaz	514 88 70
Totalgaz	514 17 00
Akcan Petrol	513 10 79
MAR-PET	513 30 33
Tuncay Otogaz	513 16 45
Beyza Petrol	513 01 03

Gemlik Körfez
GEMLİK'İN İLK GÜNLÜK SİYASİ GAZETESİ

YEREL SÜRELİ YAYIN
YIL : 41 SAYI : 4735
FİYATI : 50 Kr. (KDV Dahil)
Sahibi : Kadri GÜLER
Sorumlu Yazı İşleri Müdürü : Serap GÜLER
İstiklal Cad. Bora Sok. No:3/B
Tel : 513 96 83 Fax : 513 35 95 GEMLİK
Yönetim ve Basım Yeri :
GÜLER AJANS
Matbaacılık-Yayıncılık-Reklamcılık Tesisi
İstiklal Cad. Bora Sok. No:3/B GEMLİK
(Dini bayram Günleri ve Pazar günleri yayınlanmaz)

GEMLİK SİNEMA GÜNLÜĞÜ

VENÜS SİNEMASI
HÜKÜMET KADIN 2 :
11:30-14:00-16:15-
18:30-20:30
BEHZAT Ç ANKARA
YANIYOR : 11:45-
14:00-16:15-
18:30:20:30
KARANLIKTAN
GELEN:12:00-14:15
ŞEVKAT YERİM DAR
:16:15-18:15-20:15
REZERVASYON
513 33 21

GemlikKörfez
GEMLİK'İN İLK GÜNLÜK SİYASİ GAZETESİ

8. sınıflar bugün ve yarın ter dökecek

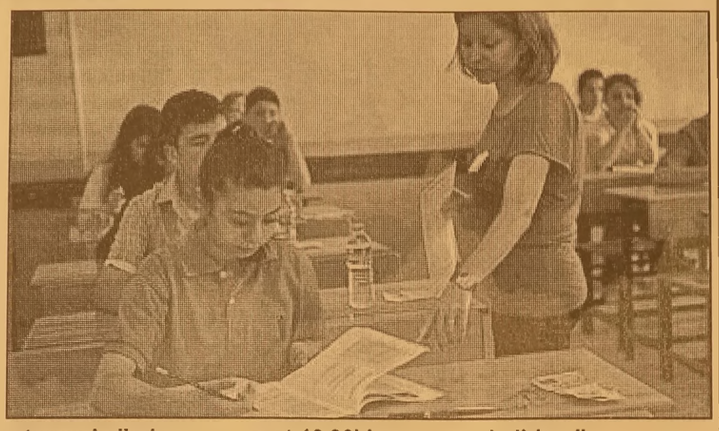

Milli Eğitim Bakanlığınca, ortaokul 8. sınıflar için ilk kez düzenlenecek merkezi ortak sınavlar bugün yapılacak ilk gün oturumuyla başlayacak. gerçekleştirilecek. Birinci dönemin ortak sınavları, bugün ve yarın tüm ülke genelinde olağanüstü haller ve özel durumlar dışında öğrencilerin öğrenim gördükleri okullarla, yurt dışında ise KKTC ve bakanlığa bağlı okulların bulunduğu, sınav yapılması uygun görülen merkezlerde Türkiye saatiyle 09.00, 10.10 ve 11.20'de başlayacak. Sınavlar saat 12.00'de tamamlanmış olacak.
Ortak sınavlar, günde 3 olmak üzere, 2 günde 6 oturum halinde gerçekleştirilecek. Sınav yapılacak okullarda sınav günleri ders olmayacak. Ortaokul 5, 6 ve 7. sınıf öğrencileri, sınav günlerinde idari izinli sayılacak ve bu okullar uygulamanın hafta sonuyla birleşmesinden dolayı 4 gün tatil olacak.
28 Kasım'da saat 09.00'da Türkçe, saat 10.30'da matematik, saat 12.00'de din kültürü ve ahlak bilgisi sınavları, 29 Kasım'da ise saat 09.00'da fen ve teknoloji, saat 10.30'da T.C. inkılap tarihi ve Atatürkçülük, saat 12.00'de yabancı dil sınavları yapılacak.
Her sınav süresi 40 dakika, sınav araları ise 30 dakika olarak belirlendi.
Öğretmenler, sınavlarda kendi okullarından farklı bir okulda görevlendirilecek. Sınav bitiminden önce gelen tüm öğrenciler sınava alınacak, sınav bitmeden öğrenciler sınıflarından çıkmayacak.
Geç gelen öğrencilere ek süre verilmeyecek.

Bursa Turistleri Daha Uzun Süre Ağırlayacak

Bursa Büyükşehir Belediyesi ve Bursa Eskişehir Bilecik Kalkınma Ajansı (BEBKA) tarafından ortaklaşa düzenlenen 'Tarihi Kent Merkezinde Turizm Altyapısının İyileştirilmesi Projesi' tanıtıldı. 1 milyon 250 bin TL'lik bütçesi bulunan projenin 2014 yılında sona ereceğini kaydeden Büyükşehir Belediye Başkanvekili Atilla Ödünç, yapılacak çalışmalarla Bursa'nın turist çekim gücünü ve turistlerin kentte kalma süresini artıracaklarını söyledi.
Projenin tanıtılmasına yönelik toplantı Kayhan Döner Sofrası'nda yapıldı.
Büyükşehir Belediyesi Başkanvekili Atilla Ödünç ile Büyükşehir Belediyesi Etüd Projeler Daire Başkanı Nalan Fidan'ın ev sahibi olduğu toplantıya, BEBKA Genel Sekreteri Tamer Değirmenci, Vakıflar Bölge Müdürü Mürsel Sarı, Bursa İl Kültür ve Turizm Müdürü Ahmet Gedik, Büyükşehir bürokratları ve basın mensupları katıldı.
Büyükşehir Belediyesi Başkanvekili Atilla Ödünç, BEBKA ile birlikte başlattıkları projenin Bursa'nın turizm potansiyelini ve turistlerin şehirde kalma sürelerini artırmaya yönelik olduğunu kaydetti

Yuvanıza Giden Yol
MANASTIR EMLAK
GAYRİMENKUL DANIŞMANLIĞI
Sebahattin DEMİR
Emlak Müşaviri
www.manastiremlakgemlik.com

TEL & FAX: 0224 517 33 10 CEP: 0532 744 33 83 E-MAIL: manastiremlak@hotmail.com
www.manastiremlak.sahibinden.com - www.ilan.com.tr/manastiremlak

KAVLAK
DOĞANIN HAZİNESİ
ZEYTİN&ZEYTİNYAĞI
KESTANE ŞEKERİ
YÖRESEL REÇELLER
KOZMETİK
naturel
sızma
zeytinyağı
Tel: 512 0 512
7₺
ŞUBELER: Kumla Fabrika - Kumla İskele - Gemlik (İstiklal Cad.) - Yalova Yolu Satış Mağazası
www.kavlak.com.tr

Kuruluş:1973

Gemlik Körfez

GEMLİK'İN İLK GÜNLÜK SİYASİ GAZETESİ

29 Kasım 2013 Cuma www.gemlikkorfezgazetesi.com 50 Kr.

GMD sektörün sorunlarını görüştü

Gemlik Müteahhitler Derneği üyeleri 2. Olağan Genel Kurul öncesi istişare toplantısında bir araya geldiler. Sayfa 5'de

MHP İlçe Başkanı Osman Durdu, Başkanvekili Refik Yılmaz'ın iddialarını yanıtlarken, Yılmaz'ın MHP'nin bir çok önerge ve araştırmalarına cevap veremediğini söyledi

Durdu, Yılmaz'ın televizyondaki sorularına cevap verdi

Güne Bakış

Kadri GÜLER
kadri_guler@hotmail.com

CHP'de kritik gün..

Cumhuriyet Halk Partisi'nde adaylık sorunu çözüldü derken, yeni durumlar ortaya çıktı.

CHP İl ve İlçe yönetimince yaptırılan anketlerde, İbrahim Talan'ın önde görülmesi üzerine, Talan'ın bugün adaylığının açıklanması kararı alındı.

Bu durum, elektronik posta yolu ile üyelere, aday adaylarına da İlçe başkanı tarafından duyuruldu. *Devamı syf 4'de*

MHP Gemlik İlçe Başkanı Osman Durdu, Refik Yılmaz'ın televizyonlarda ve çeşitli açıklamalarda MHP hakkında yaptığı eleştirilere cevap verdi. Durdu, Muhalefetin görevi, kamu çıkarlarını gözetmek ve kamu adına denetim yapmaktır. Ayrıca, çok sayıda konuda projelerimiz de oldu. İlk olarak cami yeri konusunda Refik Yılmaz ile anlaşmış tık. Önerdiğimiz yeri kendisi de beğenmişti. Fakat sonradan karar değişti rerek, Belediye binasını yıkarak

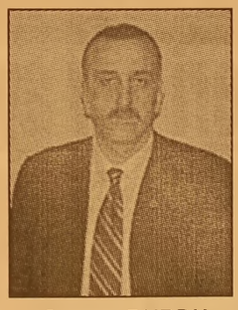

Osman DURDU

yerine cami yapmayı tercih etti. Binalara eşya sabit leme önerimiz oldu. Proje üzerinde de çalışmalarımız var dı, meclisten karar alınmasına rağmen sonuç alamadık." dedi. *Sayfa 5'de*

GTSO Meclis üyeleri her ay mesleki sunum yapacaklar

Gemlik Ticaret ve Sanayi Odası Meclisi'nin Kasım ayı toplantısı sonunda, Meclis üye si Dr. Ertan Okay, "sağlıklı yaşamak" konulu bir sunum yaptı. TSO meclisinde her ay bir meclis üyesinin mesleği ile ilgili sunum yapmasına karar verildi. *2'de*

TİCARİ ARAÇ SAHİPLERİ DİKKAT!

1 ARALIK - 1 NİSAN TARİHLERİ ARASINDA KIŞ LASTİĞİ KULLANMAK ZORUNLUDUR.

Trafik denetimlerinden gönül rahatlığıyla geçmek için geç kalmadan kış lastiklerinizi taktırınız

Solaksubaşı
Yarıtıcı Lastik ve Servis Çözümleri

Küçük Sanayi Sitesi
B Blok No:13-14 GEMLİK
Tel : 0 224 524 74 01
GSM : 0 533 924 18 98

KIŞ LASTİĞİNDE CEBİNİZİ YAKMAYACAK FİYATLAR

MAXXIS	185 R 14	165 ₺
MICHELIN	205 75 R 16	360 ₺
GOODYEAR	215 75 R 16	375 ₺
SYRON	225 75 R 16	295 ₺

MICHELIN GOODYEAR DUNLOP DEBICA SAVA TIGAR FALKEN MAXXIS SYRON

KÖFTECİ YUSUF
PAKET SERVİSİMİZ AÇILMIŞTIR

KÖFTE VE AYRAN
İSTERSENİZ ÇİĞ - İSTERSENİZ PİŞMİŞ
LEZZET HATTI 444 61 62
8₺

GTSO Meclis üyeleri her ay mesleki sunum yapacaklar

Gemlik Ticaret ve Sanayi Odası Meclisi'nin Kasım ayı toplantısı sonunda, Meclis üyesi Doktor Ertan Okay, "sağlıklı yaşamak" konulu bir sunum yaptı.

GTSO Kasım Ayı Meclis Toplantısı Meclis Başkanı Paşa Ağdemir başkanlığında önceki gün toplandı.

Kasım ayı gelir ve giderlerinin okunarak kabul edilmesinden sonra, Oda Meclis üyesi Tomokay Tanı Merkezi sahibi Dr. Ertan Okay, 40-50 ve 60 yaşın insanlarda ne gibi etkileri olduğunu belirtirken, 40 yaşında, yüzde kırışıklıkların başladığına, yakını görememe göz kusurunun ortaya çıktığına, kadınlarda ise doğurganlığın azaldığına dikkat çekti.

50 yaşa gelindiğin de ise kas gücünün azalmaya başladığını belirten Okay, tad ve koku duygularının zayıfladığını belirtirken, erkeklerde prostat sorunlarının ortaya çıktığını söyledi.

Okay, *"50 yaş dikkat edilmesi gereken bir dönemdir. Damar hastalıkları bu dönemde görülür. Damarlarınız kaç yaşındaysa, siz de o yaştasınız demektir. Stres ve damar tıkanıklıkları nedenidir. Anjio kalp krizlerine dikkat edilmesi gerekir."* dedi.

Dr. Ertan Okay, herkesin dikkat etmesi gereken konuların başında diyabet, hipertansiyon, kolesterol, tuz, *Sigara ve alkolden uzak durmalısınız. Sigara toplum sağlığını tehdit eden en önemli unsurdur. Türkiye dünyada 4. sırada dudak, ağız, gırtlak, akciğer ve pankreas, mesane kanserlerinin yaşandığı yerdir"* şeklinde konuştu.

Soru cevap şeklinde geçen sunumda, beslenmenin önemine değinilirken, az yemeğe dikkat edilmesini istedi. Gıdaları az pişirerek yenmesinin yararlı olacağını söyleyen Dr. Okay, günde en az 2 litre su *içmelisiniz. Su yaşlanmayı geciktirir En önemli anti-ag ling yöntemidir su içmek cilt bağlığımı zı korur. Çok domates yiyin"* dedi.

Gemlik Ticaret ve Sanayi Odası meclisinde her ay bir meclis üyesinin mesleği ile ilgili sunum yapmasına karar verildi.

hareketsiz yaşama dikkat çekerken, *"Beynimizi kullanmazsak kaybederiz. Mutlaka kitap okumalısınız, bulmaca çözmelisiniz, yabancı dil öğrenmelisiniz ki beyniniz çalışsın. Yoksa sonucu alzheimer hastalığı ve bunamalar başlar"* dedi.

Gece 02-03 saatlerinde mutlaka uykuda olunmasını isteyen Dr. Okay, *"Bu saatlerde derin uykuda salınan salgılar bizi kanserden korur. Karanlıkta uyumalısınız ve en az 6-7 saatinizi uyku da geçirmelisiniz. Ayrıca, ev ve işyerlerinizi mutlaka iyi havalandırmalısınız.*

Yağmur kaza üstüne kazaya neden oldu

Bursa'nın İnegöl ilçesinde yağmur sebebiyle meydana 3 ayrı kazada bir kişi yaralandı
Bedre deresi içerisine uçan araçta ve Avarlar kavşağında meydana gelen zincirleme kazalarda kimse yaralanmazken, olmazken, Adnan Menderes Bulvarı üzerinde 3 aracın karıştığı kazada ise bir kişi yaralandı.
Ahmet Türkel çevre yolunda seyir halinde olan G.Y. yönetimindeki 16 BN 941 plakalı özel otomobil, yağmurda kayganlaşan yolda kontrolden çıktı. Otomobil, Deydinler köyü yolu girişi mevkiinde çevre yolu refüjüne çıkarak Bedre deresine uçtu. Kendi imkanları ile araçtan çıkan sürücü kazayı yara almadan atlattı.
Yine aynı saatlerde ise Bursa-Ankara karayolu üzeri Bozüyük istikametinden gelen 3 araç Avarlar kavşağında kırmızı ışıkta beklerken çarpıştı. S.K. idaresindeki 16 YA 510 plakalı özel otomobil, A.F.Ş. yönetimindeki 16 KEY 08 plakalı özel otomobile çarptı. Çarpmanın etkisi ile 16 YA 510 plakalı özel otomobil geldiği istikamete geri dönerken, 16 KEY 08 plakalı özel otomobil ise hızını alamayarak, E.C. yönetimindeki 16 PE 250 plakalı özel otomobille kafa kafaya çarpıştı. Kazada 16 YA 510 plakalı özel otomobilin sürücüsü S.K. yaralandı

Kuryelere Parasını Ödemeyip Kaçan Zanlı Yakalandı

Bursa'da, internet sitelerinden telefon siparişi verip kuryeden aldığı telefonların parasını vermeden kaçan şahıs yakalandı
Bursa'da, internet sitelerinden elektronik eşya siparişi verip, kuryeden siparişi alıp kaçan şahıs yakalandı.
Edinilen bilgiye göre, 30 yaşındaki M.C.T., Ankara'dan araba kiralayarak gittiği illerde bir günlük ev tuttu. Daha sonra internet sitelerinden telefon siparişi veren şahıs, kuryeden aldığı telefonların parasını vermeden kaçtı.
Bu tür dolandırıcılık olaylarının artması üzerine polis ekipleri, şüphelinin kiraladığı otomobili güvenlik kamerasından tespit etti. Şahıs, polisin başarılı operasyonuyla Mudanya'da gözaltına alındı. Zanlının kutuyu hiç açılmamış gibi ambalajlayıp, telefonları sıfır fiyatına sattığı ortaya çıktı. Ayrıca şahsın Bursa'da bu yöntemle 5, Türkiye genelinde ise çok sayıda dolandırıcılık olayına karıştığı ortaya çıktı. Zanlı, emniyetteki ifadesinin ardından adliyeye sevk edildi

Yalan Beyanda Bulunan 428 Çiftçi Suçlu Bulundu

Bursa'nın İznik ilçesinde 428 çiftçi, 2011 yılındaki dolu afetinde yalan beyan vermekten suçlu bulundu.
Soruşturmayı yürüten İznik Cumhuriyet Savcılığı, yalan beyanda bulunarak devleti zarara uğratan 428 çiftçi hakkında geri ödeme emri kararı çıkarttı. Savcılık, taraflara geri ödeme tebligatı gönderdi. İznik'te meydana gelen 2011 dolu afetinden zarar gördükleri gerekçesiyle afet desteğinden yararlanmak üzere 2 bin 996 çiftçi başvurmuştu. Başvurudan 2 bin 100 çiftçi yararlanmış. Ancak, 428'nin yalan beyanda bulundukları ortaya çıkmıştı. Bir çiftçinin şikayeti üzerine, İznik Kaymakamlığı, Tarım Müdürlüğü, Mal Müdürlüğü ve Ziraat Bankası ile Ziraat Odası yetkililerinden oluşan komisyon kurulmuş, yapılan araştırma neticesinde 428 çiftçinin haksız kazanç sağladığı ortaya çıkmıştı. Hazırlanan raporun ardından harekete geçen İznik Cumhuriyet savcılığı, İlçe Gıda, Hayvancılık ve Tarım Müdürlüğü aracılığıyla tam 428 çiftçiye tebligat yaparak, paranın bir ay içerisinde ödenmesini istedi. Geri ödenecek paranın toplam tutarı 1 milyon 800 bin TL. Zarar gören toplam 2 bin 100 çiftçiye 18 milyon TL ödeme yapılmıştı. Bunlardan 1 milyon 800 bin lirasının yalan beyanla alındığı tespit edildi.

Kiraladığı Otomobili Sahte Evraklarla Sattı

Mersin'de bir rent a car firmasından kiralanan 2013 model otomobilin, Bursa'da sahte evraklarla satıldığı ortaya çıktı. Kendi araçlarını alabilmek için hukuk mücadelesi başlatan firma yetkilileri, dolandırıcının yakalanmasını, satış işleminde ihmali olanların da cezalandırılmasını istiyor.
Mersin'in merkez Mezitli ilçesinde faaliyet gösteren Avantaj Rent A Car adlı firma yetkilisi Tolga Benlioğlu, olayın 16 Kasım tarihinde yaşandığını belirtti. İş yerine gelen ve isminin K.A. olduğunu söyleyen bir şahsın kendilerine araç kiralamak için müracaat ettiğini anlatan Benlioğlu, "Bize kendi aracını sattığını, Bursa'da bir düğüne gideceğini ve 7 günlüğüne araç kiralamak istediğini söyledi. Biz de kendisinden gerekli belgeleri talep ederek kira sözleşmesini yapıp aracı teslim ettik. Tabi bu sırada araç takip sistemiyle de aracımızı takip ettik ve Bursa'ya gittiğini de gördük. Ancak aracın dönmesi gerektiği gün hala Bursa'da olduğunu görünce, kiralayan kişiye telefonla ulaşmaya çalıştık. Tüm aramalara rağmen ulaşamayınca, aracı takip sisteminden kilitleyerek polise müracaat ettik" dedi.
Yaptıkları şikayetin ardından Bursa'daki polis ekiplerinin aracın bulunduğu yere gittiğinde, otomobilin plakasının farklı olduğunu kendilerine ilettiğini aktaran Benlioğlu, "Bizim aracımız 01 CGL 27 plakalı idi. Ancak polisler aracın bize 16, yani Bursa plakalı olduğunu söylediler, bizden şase ve motor numaralarını istediler. Bakıldığında bizim araç olduğu anlaşıldı, ancak emniyet kayıtlarında aracın tescil den düşürüldüğünü ve satış yapıldığını gördük" diye konuştu.

ELEMAN
72 NOLU GEMLİK MARMARABİRLİK TARIM SATIŞ KOOPERATİFİ DEPOLARINDA GEÇİCİ SÜRE İLE ÇALIŞACAK "HAMAL" ARANIYOR
HAMİDİYE MAHALLESİ ORHANGAZİ CADDESİ NO : 187 GEMLİK
TEL : 513 10 14

Güne Bakış

Kadri GÜLER
kadri_guler@hotmail.com

CHP'de kritik gün..

Atay Güngör ve Dr. Kemal Aslan İlçe Baş kanı Mehmet Sertaslan tarafından basın açıklaması törenine davet edildi.

İbrahim Talan ise son kez arkadaşlarıyla toplandı, masasını topladı.

Bugün, Esnaf ve Sanatkarlar Odası Başkan lığı görevinden istifa edecek.

Talan istifa ettiğinde, görevine geri döneme yecek.

Durum böyleyken, CHP adayının belirlenme sinin açıklanacağının bildirilmesi üzerine, durum Ankara'daki Atay Güngör'e duyurulunca işler karıştı.

Güngör, günlerdir Ankara kulisinde.

Genel Merkez'den ayrılmıyor.

Gemlik'te olup biten her şey, her an kendisine bildiriliyor.

Adayın açıklanamayacağını, Merkez karar kurulu ve parti meclisinin, Gemlik Belediye Başkanlığı konusunda karar vermediğini İlçe Başkanına söylüyor.

Kararların beklenmesini istiyor.

Durum Genel Merkezde Adnan Keskin, Genel Sekreter Bilhun Tamaygil ve Yerel Yönetimlerden sorumlu Genel Başkan Yar dımcısı Gökhan Günaydın'a iletiliyor.

MYK ve PM'sinin Gemlik için karar almadığı ortaya çıkıyor.

Buna karşın İl ve İlçe kararında ısrarlı.

Dün, CHP İl Başkanı Metin Çelik ile görüş mek istedim. Telefonuma çıkmadı.

Basın danışmanı, arkadaşım Teoman Alper aradı. Bugün yapılacak toplantıda, adayın açıklanmayacağını, yaptırılan anketlerde İbrahim Talan'ın birinci geldiğinin açıklanaca ğını söyledi.

Buyurun cenaze namazına!...

Bu bir geri adım atış mı?

CHP içinde bir krize yol açar mı?

Yönetimler aceleci mi davrandı?

Asıl sorun, İbrahim Talan 30 Kasım tarihine kadar istifa etmezse, aday olamayacak.

Acele ediş bundan mı?

Bu durumu nasıl çözüme kavuşacak, bunu yapılacak basın toplantısında öğreneceğiz.

İl ve İlçe yönetimleri, Talan'ın adaylığını açıklamada ısrarlı olur, Genel Merkez'den farklı bir karar çıkarsa ne olacak?

CHP'de yerel seçimlere çeyrek kala çıkan bu sorun, çözüme kavuşmazsa, CHP Gem lik'te var olan şansını kaybeder.

Buna kimsenin hakkı yok.

Herkesin parti disiplini ve tüzük kurallarına göre hareket etmesi gerekir.

Süreç yanlış yönetilirse, bedeli ağır olur.

Bir hatırlatma yapayım.

Mehmet Sertaslan'ın belediye başkanlığına aday adayı olduğu dönemde, anketler ve kamuoyu, Sertaslan dan yana iken, Ankara Mehmet Ali Kaya'yı aday gösterdi.

CHP, o seçimlerde en düşük oyunu aldı ve meclise üye sokamadı.

2009 seçimlerinde Fatih Mehmet Güler ile 18 bine yakın oy alan CHP, yaşadığı haksızlık ve hukuksuzluklardan sonra dağılan ANAP ve DYP oylarının da ne olacağı belli olmadığı bir dönemde, dikkatli bir strateji ile 30 Mart seçimlerini yeniden zafere döndür memesinde hiç bir neden yok.

Ama böyle, parti içinde krizlere yol açacak yanlışlar yapılırsa, bu tersine döner ve mecli se üye bile sokamazlar.

Mali Müşavirler Odası Vergi Dairesi Müdürü Çıta'yı ziyaret etti

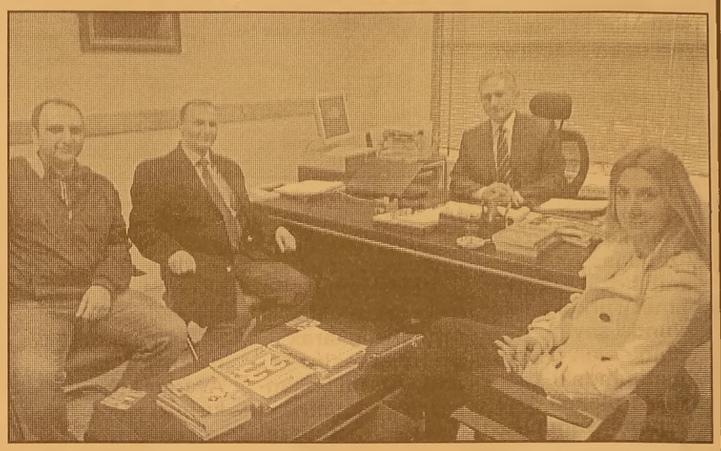

Gemlik Serbest Muhasebeciler ve Mali Müşavirler Odası yönetim kurulu üyeleri, Gemlik Vergi Dairesi Müdürü Serdar Çıta'yı makamında ziyaret ettiler. Yapılan genel kurul toplantısında geçtiğimiz yıl yönetimde bulunan Serbest Muhasebeciler ve Mali Müşavirler Odası Yönetim kurulu üyeleri bu yıl da güven tazeleyince, ziyaretlere Vergi Dairesi Müdürlü ğü'nden başladılar. Geçtiğimiz günlerde Oda yöneticileri İlhan Acar, Burak Uyar ve Yeşim Çe tintaş Gemlik Vergi Dairesi Müdürü Serdar Çıta'yı makamında ziyaret ederek mesleki sorunları görüştüler. Gemlik Serbest Muhasebeciler ve Mali Müşavirler Odası Yönetim Kurulu Başkanı İlhan Acar, ziyaretlerine devam edeceklerini öncelikle Vergi Dairesi'ni ziyaret ederek meslekdaşlarının sorunlarını Daire Müdürüne aktardıklarını söyledi.

Gemlik Anadolu Lisesi öğrencileri "Tohum ve Toprak"ı izlediler

Gemlik Anadolu Lisesi öğrencilerinde tiyatro sevgisi gittikçe büyüyor. Okulun Müdür Yardımcısı Güner Bayrak, Tiyatro Kulübü Rehber Öğretmeni Hikmet Cerrah 11. ve 12.sınıf öğrencileri ile birlikte Ahmet Vefik Paşa Tiyatrosu'nda oynanan Orhan Asena'nın yazmış olduğu "Tohum ve Toprak" adlı oyunu izlediler.

III. Selim'in öldürül düğü, II. Mahmut' un Alemdar Paşa tarafından kurtarılıp tahta çıkarılışı, saray çevresinin Alemdar Paşa'ya karşı davranışlarının anlatıldığı iki perdelik oyunda "her toprağın her tohumu barındıramayacağı" vurgulanıyordu. Oyunu büyük bir beğeni ile izleyen okulun müdür yardımcısı Güner Bayrak, Tiyatro Kulübü Rehber Öğretmeni Hikmet Cerrah ve okul öğrencileri, oyunda görev alan oyuncularla kısa sohbet etme olanağı buldular.

KAŞEDE BEKLEMEK YOK
KALİTELİ KAŞELER UYGUN FİYATLARLA
1 SAATTE TESLİM EDİLİR
GÜLER AJANS
MATBAACILIK - YAYINCILIK - REKLAMCILIK
İstiklal Caddesi Bora Sokak No : 3/B GEMLİK
Tel : (0.224) 513 96 83 Fax : (0.224) 513 35 95

Durdu, Yılmaz'ın televizyondaki sorularına cevap verdi

Milliyetçi Hareket Partisi Gemlik İlçe Başkanı Osman Durdu, Refik Yılmaz'ın televiz yonlarda ve çeşitli açıklamalarda MHP hakkında yaptığı eleştirilere cevap verdi.
Durdu yaptığı yazılı açıklamada şöyledi: *"Muhalefet yaptığı mız ve proje üretme diğimiz eleştirileri var. Muhalefetin görevi, kamu çıkarlarını gözetmek ve kamu adına denetim yapmaktır. Ayrıca, çok sayıda konuda projelerimiz de oldu. İlk olarak cami yeri konusunda Refik Yılmaz ile anlaşmıştık. Önerdi ğimiz yeri kendisi de beğenmişti. Fakat sonradan karar değiştirerek, Belediye binasını yıkarak yerine cami yapmayı tercih etti. Binalara eşya sabit leme önerimiz oldu. Proje üzerinde de çalışmalarımız vardı, meclisten karar alınmasına rağmen sonuç alamadık. Hasta nakil aracını 3 öneri sonrasında zor zor kabul ettirebildik. "Çekimser" oy kullanmamız eleştiri konusu olmuş. Biz imar komisyo nunda yer alma dığımız ve orada olan biteni bilme diğimiz için vebal almak istemiyoruz.*

BELEDİYE HİZMET BİNASI ALANI NEREDE? Fatih Güler döneminde, Belediye hizmet binasının bulunduğu yer, dini tesis alanı olarak planlara işletildi. Belediye hizmet ala nında plan değiş tirmek için, başka bir yeri hizmet alanı olarak göstermek gerekir. Bu plan değişikliğine imza atanlara soruyorum, Belediye

Osman DURDU

binası için nereyi belirlediniz?

BÜYÜKŞEHİR HİZMETLERİ LÜTUF DEĞİL, HAKTIR... Büyükşehir hizmetleri bize mevcut belediye yönetimi tarafından lütuf gibi anlatılıyor. Sadece su giderleri ve iller bankasına kesilen pay 2012 yılında 20 Milyon lira. Bunun dışında ulaşım gelirleri, mezarlık gelirleri, Caddelerden elde vergi gelirleri, iş yerlerinden elde edilen rüsum gelirleri, caddelerdeki iş yerlerinden elde edilen hafta tatili ek gelirleri gibi kalemler de büyükşehir e kesiliyor. 8 yıldır Büyükşehir Gem lik'ten bunları keser ken yapılan hizmet ler lütuf değil Gemlik'in hakkıdır. Aslında hakkının tam karşılığı da değildir.

CAMİ NEDEN YAPILMIYOR? Belediye Binası yıkılalı bir yıl oldu. Cami inşaatına bir an önce başlana caktı, fakat hala sonuç yok. Beledi ye Başkanvekili Refik Yılmaz "isterseniz seçim sonrasın bırakalım" demeye başladı, zaten öncesinde yapamayacağının farkında. CHP'nin savcılığa başvurmasını bahane edi yor, başvurmadan önce başlanabildi mi? Madem seçim sonrası beklenebilir di, Gemlik'in parası ile yapılan ve 11 milyon lira değeri olan bina, neden alela cele yıkıldı. Seçim yatırımı değil di de, neden yıkım seçim sonuna bekletilmedi. Yıkıma rapor verenler, sahte rapor düzenlemekten yargılanır ken, anıtlar kurulunun dahil olacağı konusunda Refik Yılmaz yıkım öncesi defalarca uyarılma sına rağmen bina yıkıldı. Ak Parti İlçe Başkanı Necdet Yılmaz'da en yakın zamanda bizi yapılacak Cami'de Cuma Namazına davet etmişti, biz de kabul etmiştik. Biliyorsunuz ki Cuma'nın kazası olmaz. Ne zaman yeni çarşı camiinde namaz kılacağız?

ARSA SATIŞI 'Yılların sorununu çözdük' denilen Kapalı Pazar Yeri' nin kamulaştırma ve yapım maliyeti, beraberinde cami ve bir okul usulsüz satılan 25 milyonluk gelir ile planlandı. 1 yılı bulan dava sonuca ulaşmak üzere. Hizmet adına yapıldığı söy lenen tüm yatırımların kaynağının usulsüz bir satışa dayanması da ayrıca üzerinde durulması gereken konudur. Benzer konularda ve daha ele alınmamış pek çok konuda araştırmamız, önerilerimiz ve eleştirilerimiz olacak. Başkanve kili Refik Yılmaz'ın kendisine de dediğimiz gibi "biz eleştiri hakkımızı adaylığı kesinleşe ne kadar saklı tutuyoruz."

GMD sektörün sorunlarını görüştü

Gemlik Müteah hitler Derneği üyeleri 2. Olağan Genel Kurul öncesi istişare toplantısında bir araya geldiler. Dernek merkezinde gerçekleşen toplan tı Yönetim Kurulu ve üyelerin katılı mıyla gerçekleş tirildi.
GMD üyesi müteahhit firma temsilcileri, Aralık ayı içersinde yapılacak olan 2. Olağan Genel kurul öncesi fikir alışve rişinde bulundular. Toplantıda ayrıca Gemlik Müteahhit ler Dernek Başkanı Hamza Aygün ve Başkan Vekili Ferhat Kurt geçti ğimiz günlerde katıldıkları Federasyon Toplan tısı hakkında da üyelere bilgiler

verdiler. Federasyon toplantısına katılan heyet çok verimli bir çalış ma olduğunu ifade etti. Toplantıda Federasyon temsilcilerinin geçtiğimiz dönemde yapılan çalışmaları ve önümüzdeki dönemde yapılacak faaliyetlerin aktarıl dığını belirterek, sektörle ilgili problemlerin masaya yatırılarak çözüm yolları hakkında katılımcılara sunum yaptıklarını aktardılar. GMD İstişare toplantısı sonunda Gemlik yerelinde de İnşaat sektörün de Müteahhit firma ların çeşitli kurumlarda karşılaştıkları birçok sorun olduğu ortak kana ati belirtildi. Bu sorunlara çö züm yolu bulmak adına ilgili kurumlarla bir dizi görüş me yapılması husu sunda görüş birliğine varıldı.

Aslan, LÖSEV'in standını gezdi

Gemlik 66 Nolu Kamyon Koope ratifi Başkanı Fehmi Arslan, her yıl düzenlediği Lösemili Çocuklar Vakfı (Lösev)'in Borçelikteki stan dını ziyaret ederek, Lösev'e katkıda bulunup orada bulunan Borçelik yetkilileri ne, el yapımı ürünleri, kırtasiye, süs ürünlerini yapan gönül insanlarına ve bunu sunan Borçelik ailesine teşekkür ederek, *"Lösemi hastası olan kardeşleri mizin ihtiyacı oldu ğunu en büyük zenginlik sağlıklı olmalarıdır. Borçe likte çalışan idari personel ve fabrikada işçi olarak görevli arka daşlarında kar larıyla toplanan yardımlar, lösemili bir çok kardeşimi ze çok şey kazan dırıyor."* dedi.

ANKARA
LOKANTASI VE İŞKEMBECİSİ

SULU YEMEK ÇEŞİTLERİ
IZGARA ÇEŞİTLERİ
İŞKEMBE ÇORBASI
AYAK PAÇA
KELLE PAÇA
DAMAR TUZLAMA
EDİRNE TAVA
ARNAVUT CİĞERİ
PİDELİ KÖFTE

GECE SAAT 01.00'E KADAR AÇIĞIZ

Gazhane Cad.
No : 22 GEMLİK
(Ömürlü Pastanesi)
0 532 434 89 55

KAYIP

Gemlik Nüfus Müdürlüğünden almış olduğum nüfus cüzdanımı kaybettim. Hükümsüzdür. SAYIT AYKUT

KAYIP

Gemlik İlçe Trafik Şube Müdürlüğünden aldığım ehliyetimi kaybettim. Hükümsüzdür. SAYIT AYKUT

Gemlik Körfez

ABONE OLDUNUZ MU?
ABONE OLUN OKUYUN OKUTUN

ELEMAN

ESNEK ÇALIŞMA SAATLERİNE UYGUN
MAKAM ŞOFÖR VE
MEKANİK BAKIM USTASI
KAYNAK USTASI
ELEKTRİK TEKNİKERİ
ARANIYOR
(VASIFLI-VASIFSIZ)

VERONA MERMER
Yalova Yolu 2. KM.
GEMLİK
Tel : 514 20 21

ELEMAN

FİRMAMIZDA ÇALIŞACAK
DENEYİMLİ
BAY VE BAYAN GARSONLAR
İLE
KASAP ARANIYOR

GÖLYAKA ŞENGÜR PETROL
ŞAHİN'İN YERİ
0 535 717 14 25

ELEMAN

FİRMAMIZDA ÇALIŞACAK
DENEYİMLİ
FORKLİFTÇİLER
ARANIYOR

AĞDEMİR GÜMRÜKLEME
TAH. TAAH. NAK. GÜM.
TAAH. GIDA HYV. TEMİZ. HİZ. İTH.
İHR. SAN. TİC. LTD.ŞTİ
Gemport Liman Sahası
Tel : 524 75 24

ELEMANLAR ARANIYOR

FİRMAMIZ ÜRETİM
BÖLÜMÜNDE ÇALIŞACAK
BAY VE BAYAN
ELEMANLAR ARANIYOR
Müracaatların şahsen yapılması rica olunur.

ÖZ-BİR A.Ş.
Yeni Yalova Yolu 3. Km.
GEMLİK
Tel : 0 224 513 45 79
Fax : 0 224 513 49 91

TEMA "SUYUNU BOŞA HARCAMA"
TEMA Vakfı tarafından başlatılan "Suyunu Boşa Harcama" kampanyasına su tüketiminin önlenmesi için siz de katılın

Gemlik Körfez
ABONE OLDUNUZ MU?
ABONE OLUN OKUYUN OKUTUN

KAŞEDE BEKLEMEK YOK

KALİTELİ KAŞELER
UYGUN FİYATLARLA
GÜN İÇİNDE TESLİM EDİLİR

GÜLER AJANS
MATBAACILIK - YAYINCILIK - REKLAMCILIK
İstiklal Caddesi Bora Sokak No : 3/B GEMLİK
Tel : (0.224) 513 96 83 Fax : 513 35 95

EVYAPPORT

İşletmemizin konteyner terminalinde görevlendirilmek üzere;
RTG Operatörü
Tercihen Lise mezunu,
G ehliyeti ve/veya vinç kullanma sertifikası olan,
Aktif olarak limanlarda RTG operatörü olarak çalışmış,

Forklift Operatörü
Tercihen Lise mezunu, Forklift sertifikası olan, Aktif olarak forklift kullanan

YTT Operatörü
Tercihen Lise mezunu, D ehliyeti olan,
Aktif olarak tır, çekici gibi uzun araç kullanabilen,
Liman İş Makineleri Bakım Onarım Teknisyeni
MYO Elektrik / Elektronik / Makine / Mekatronik bölümü mezunu,
Tercihen limancılık sektöründe deneyimi olan,
Liman iş makineleri bakımında tecrübeli
Adaylar aranmaktadır. Tüm pozisyonlarda askerliğini yapmış, vardiyalı çalışabilecek ve Kocaeli'nde ikamet eden/edebilecek erkek adaylar değerlendirilecektir.
İrtibat için: tmutaf@evyapport.com / (262) 528 87 47 / www.evyapport.com

Bursa Endüstri Zirvesi 5 Kasım'da Yapılacak

İmalat sanayinde Türkiye'nin en kapsamlı buluşması olan Bursa Metal İşleme Teknolojileri Fuarı, Bursa Sac İşleme Teknolojileri, Belex Fuarı, İcat Fuarı ve Bursa 4. Hırdavat ve İş Güvenliği Fuarı'nı tek çatı altında toplayan Bursa Endüstri Zirvesi 5 - 8 Aralık 2013 tarihleri arasında Bursa Uluslararası Fuar ve Kongre Merkezi'nde gerçekleşecek. Fuarlarda, üretimin her safhasında ihtiyaç duyulan; metal işleme teknolojilerinden sac işleme makinelerine, boru işleme teknolojilerinden, elektrik-elektronik ve otomasyon sistemlerine, kaynak makineleri,geniş bir kapsamda ürünler sergilenecek.

Serbest Kürsü

Cengiz ÖZARSLAN
Emekli Teknoloji ve Tasarım Öğretmeni

Dershane gerçeği...

Dershaneler 08.06.1965 tarih 625 sayılı Özel Öğretim Kurumları Kanunu, bu kanunda yapılan değişikliklere ve eklerine dayalı çıkarılan çeşitli yönetme yönergeler ile içeriği belirlenmiştir.

Ülkemizde ve birçok dünya ülkesinde olduğu gibi öğrenciler seçme sınavı ile okullara yerleştirilmektedir.

Türkiye'de dershanecilik okutulan müfredatlara entegre olmuş bir sistemdir.

Eğer öğrenci okul ortamında ders notlarını yükseltmek istiyorsa, hastalık nedeniyle devamsızlık yapmışsa, öğrenme zorluğu çekiyorsa ve hedefi yüksek ise dershane ortamına ihtiyacı vardır.

Dershanecilik geçmişi yaklaşık elli yıla yakın bir süreye dayanır. Bu süreç içinde dershane katkılarıyla birçok bilim adamı, sanatçı, siyasetçi, avukat, doktor, öğretmen yetişti.

Dershanelerden hepimiz fayda gördük. Kendimiz, çocuklarımız hatta dershaneleri kapatmaya teşebbüs edenler ile çocukları da faydalandı.

Kapatmaya gerekçe olarak;

"Bu sektörde çalışanlar mağdur mu ediliyor?

"Çevreye kötü örnek mi oluyorlar?

"İşleyişte mevzuat hatası mı yapılıyor?

"Öğrencilere baskı yapıldığına dair velilerden şikayet mi geliyor?

Yukarıdaki gerekçeler olmadığına göre dünyada kabul gören bir bilim sektörünün neden kapatılması isteniyor anlamış değilim.

Dershanecilik sektöründe 100 bini aşkın personel istihdam edilmektedir. Bu kişilerin akıbeti ne olacak? Devlet okullarında görev alabilecekler mi? Dershane sahiplerinin durumları ne olacak?

Katma değeri olan bir sektörün açılması zor, kapatılması çok kolaydır.

Öğrencilerimizin yarış atı gibi yetiştirildiği bir ortamda, eğitim sisteminde reformlara, dershanelerinde kapatılması yerine dershanecileri memnun edecek bir değişikliğe ihtiyaç vardır.

Düşünüyorum, eğitimin ve bilimin genleri ile oynandığı bir ortamda, dershanelerden sonra halk eğitimi ve özel öğretimin bünyesinde olan beceri kurslarına da sıra gelecek mi diye endişe duymaktayım.

Gemlik Körfez
ABONE OLDUNUZ MU?
ABONE OLUN OKUYUN OKUTUN

Bursa İnsan Kaynakları ve İstihdam Buluşması başladı

Bu yıl ikincisi düzenlenen 'Bursa İnsan Kaynakları ve İstihdam Buluşması' (BİİB), Bursa'daki birçok önemli firmanın temsilcilerini, iş arayanlarla buluşturmaya başladı. Bursa Valiliği, Bursa Büyükşehir Belediyesi, Bursa Kent Konseyi (BKK), Türkiye İş Kurumu (İŞKUR) ve Bursa Ticaret ve Sanayi Odası'nın (BTSO) işbirliğiyle bu yıl 2'ncisi yapılan BİİB, Atatürk Kongre Kültür Merkezi (Merinos AKKM) Fuar Alanı'nda kapılarını açtı. Toplam 170 firmanın yer aldığı BİİB, 3 gün boyunca işverenlerle işarayanları buluşturacak. 4 konferans ve 3 sertifikalı eğitim programının yanı sıra 32 firma da çeşitli alanlarda sunumlar yapacak.

Organizasyonun açılışına, Bursa Vali Yardımcısı Hüseyin Eren, Büyükşehir Belediye Başkan vekili Atilla Ödünç, Bursa Kent Konseyi Başkanı Semih Pala, BTSO Yönetim Kurulu üyesi Fahrettin Gülener, İŞKUR Personel Dairesi Başkanı Necmettin Esen, İŞKUR İl Müdürü Kasım Tilki, Orhaneli Belediye Başkanı İrfan Tatlı ve firmaların temsilcileri katıldı.

BİİB 2013´nin açılışında konuşan BKK Başkanı Semih Pala, şehirdeki tüm resmi ve sivil toplum kuruluşlarının çatı kuruluşu olan Bursa Kent Konseyi'nin böylesine önemli bir organizasyonda paydaş olmasının öne mine değindi. BİİB ile Bursa'nın gücünü bir kez daha gösterdiğini söyleyen Pala, kurumların ortak çalışmasıyla topluma faydalı bir iş yapıldığının altını çizdi. Çalışanların geleceğine yönelik ortam hazırlandığını belirten Pala, "Güzel bir hayat ve dünya için insanların mutlu olması gerekir. İyi bir çalışma ortamının oluşması gerekir. Bunun için de büyüyen ve huzurlu bir Türkiye gerekir. Öte yandan güçlü bir üretim olmalıdır. Bursa bu açıdan şanslı. Çok güçlü ve köklü firmaları var. İş alanları var. Sürekli yenilenen nüfus var ve bunlara iş bulmamız gerekiyor. Hür teşebbüsün önündeki her türlü mevzuat sıkıntısı giderilmelidir. Ceza yazarak iş alemi zora sokulmamalıdır. Birçok insan iş ararken özel sektörün önü açılmalıdır. Bursa Kent Konseyi olarak bu yönde çalışmalarımız var. Tüm firma yöneticilerini, mavi ve beyaz yakalı ları çalışmalarımızı takip etmeye davet ediyorum. BİİB ile medeni bir ortamda iş verenle iş arayanları buluşturuyoruz. Organizasyonda bulunan tüm kurumlara teşekkür ediyorum" dedi.

BTSO Yönetim Kurulu üyesi Fahrettin Gülener ise, "Ben çalışacak adam arıyorum, siz de iş arıyorsunuz. Haberleşmeye geldik" diyerek sözlerine başladı. Güçlü üretimin iyi bir eğitimle olabileceğini ifade eden Gülener, çok ümit edip az çalışan insanın iş bulamadığını dile getirdi. İşsizlik diye bir şey olmadığını kaydeden Gülener, "Bursa'nın şuan 13.6 milyar dolar ihracatı var. 2023'te öngörülen ihracatı ise 70 milyar dolardır. Gençliğin inanmasını istiyorum. Kendinizi doğru anlatın. Bilgilerinizi doğru tarif edin ve en dipten başlayın. Mesleksizliğin altında isteksizlik vardır" diye konuştu.

Bursa Vali Yardımcısı Hüseyin Eren ise, çalışma hayatının çalışan, çalıştıran ve çalışan ile çalıştıranın birlikte olduğu hayatı düzenleyen devletten oluştuğunu hatırlattı. Çalışanların, iş arayanlar, işini değiştirmek isteyenler, işini geliştirmek isteyenler veya iş kurmak isteyenlerden oluştuğunu belirten Eren, çalıştıranların ise iş kuran, istihdam sağlayan, istihdama ihtiyaç duyanlardan oluştuğunu dile getirdi.

KAYIP

Bursa İl Tarım Gıda ve Hayvancılık Bakanlığından aldığım TR-16-K 006463 No ve 21.02.2013 tarihli Gıda Üretim Belgem kaybolmuştur. Hükümsüzdür.
CENGİZ KAYABAŞI

KAYIP

AYDOĞMUŞ ZEYTİNLERİ GIDA SANAYİ VE TİCARET LİMİTED ŞİRKETİ
TC SANAYİ VE TİCARET BAKANLIĞI SANAYİ GENEL MÜDÜRLÜĞÜ'N DEN ALINMIŞ SANAYİ SİCİL BELGEMİZ KAYBOLMUŞTUR
BELGE TARİHİ: 26/06/2008
BELGE NO: 566769.00

KAYIP

Gemlik İlçe Emniyet Müdürlüğünden aldığım ehliyetimi, Gemlik Nüfus Müdürlüğünden aldığım nüfus cüzdanımı kaybettim. Hükümsüzdür.
SEDAT KAYA

'Gemlik Körfez' www.gemlikkorfezgazetesi.com

SAHİBİNDEN KOMPLE SATILIK - KİRALIK BİNALAR

KAYHAN MAHALLESİ 2 NOLU CADDE ÜZERİNDE DEPREM YÖNETMELİĞİNE UYGUN, RADYAL TEMEL, 5 KATLI

YENİ MAHALLE KUMLA YOKUŞUNDA DEPREM YÖNETMELİĞİNE UYGUN RADYAL TEMEL, 3,5 KATLI, DENİZ MANZARALI

0 536 522 66 43

SATILIK

1994 MODEL RENO SAFRAN FULL+ FULL ZIRHLI OTOMOBİL SAHİBİNDEN SATILIK (10.000 LİRA)
0 551 727 47 34

Gemlik Körfez

ABONE OLDUNUZ MU?
ABONE OLUN OKUYUN OKUTUN

KAŞEDE BEKLEMEK YOK
KALİTELİ KAŞELER UYGUN FİYATLARLA
1 SAATTE TESLİM EDİLİR
GÜLER AJANS
MATBAACILIK - YAYINCILIK - REKLAMCILIK

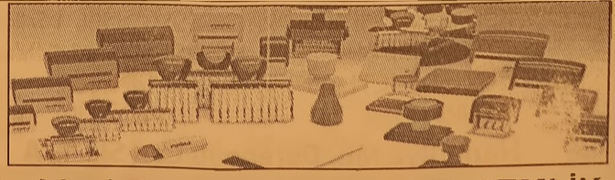

İstiklal Caddesi Bora Sokak No : 3/B GEMLİK
Tel : (0.224) 513 96 83 Fax : (0.224) 513 35 95

Yılbaşı biletleri bugün satışa çıkıyor

Milli Piyango'nun yılbaşı özel çekiliş biletleri bugünden itibaren satışa sunulmaya başlanacak.
Talih kuşu, yılbaşı özel çekilişinde 50 milyon lira ile tarihinin en büyük ikramiyesini de vermiş olacak. Milli Piyango İdaresi'nin Merkez Bankası Banknot Matbaası'nda bastırdığı yılbaşı özel çekiliş biletleri bayilere ulaştırıldı.
Özel çekilişte tam bilet 50 liradan, yarım bilet 25 liradan, çeyrek bilet ise 12,5 liradan satılacak.
Yılbaşı özel çekilişinin ikinci büyük ikramiyesi, bu yıl da 5 milyon lira olacak.
Talih kuşu, yılbaşı gecesi ayrıca 1 adet 3 milyon lira, 1 adet 2 milyon lira, 1 adet de 1 milyon lira verecek. Böylece, ikramiyelerin tam, yarım ya da çeyrek bilete çıkma durumuna göre en az 5 kişi, en fazla da 13 kişi 2014'e milyoner olarak girebilecek.
- 2 milyon 950 bin 273 adet ikramiye dağıtılacak
Milli Piyango İdaresi, yılbaşı özel çekiliş

inde 5 adet 500 bin lira, 20 adet 100 bin lira, 30 adet 50 bin lira, 50 adet 10 bin lira, 100 adet 5 bin lira, 200 adet 3 bin lira, 300 adet 2 bin lira ve 500 adet de bin lira verecek.
Umudunu piyangoya bağlayanların 2 milyonu, yılbaşı gecesi amorti ile yetinecek.
45 milyon liralık büyük ikramiyeyi kıl payı kaçıran 63 kişiye de teselli ikramiyesi olarak 50 bin lira ödenecek.
Böylece yılbaşı özel çekilişinde 2 milyon 950 bin 273 adet ikramiye dağıtılacak.
Toplam ikramiye tutarı da 286 milyon 150 bin lira olacak.
Yılbaşı özel çekilişinde biletlerin tümünün satılmaması durumunda, büyük ikramiye satılan bilete çıkana kadar çekilişe devam edilecek.
Yılbaşı özel çekilişinin büyük ikramiyesinin tam bilete çıkması halinde bu, Milli Piyango tarihinin en yüksek ikramiyesi olacak.
Kağıdın dokusunda, yuvarlak içerisinde Milli Piyango amblemli fligran bulunuyor ve gün ışığına tutulduğunda görülüyor.
Kağıdın her tarafına homojen olarak dağılmış ve sadece mor ışık (ultra viole) altında görülebilen uzunluğu en az 3 milimetre olan parlayan ve kesin çizgiler şeklinde mavi ve sarı renkli görünmez elyaf da yer alıyor.
Kompozisyon bölümünün üst ve alt bölümünde bulunan mini "Milli Piyango" yazısı, renkli fotokopi çekildiğinde dağılma özelliğine sahip bulunuyor.

İŞKUR, 268 bin 992 genci iş sahibi yaptı

"2013 yılı ocak-ekim döneminde İŞKUR'a başvuran 20-29 yaş aralığındaki 268 bin 992 genci iş sahibi yaptık ve çalışma çağında olmayan 65 yaş ve üstü 397 kişi de işe yerleştirildi.
İŞKUR Genel Müdürü Nusret Yazıcı, 2013 yılı ocak-ekim döneminde İŞKUR'a başvuran 20-29 yaş aralığındaki 268 bin 992 genci iş sahibi yaptıklarını ve aynı dönemde çalışma çağında olmayan 65 yaş ve üstü 397 kişinin işe

yerleştirildiğini bildirdi. Yazıcı, yaptığı yazılı açıklamada, ilk 10 aylık dönemde İŞKUR aracılığıyla en fazla 20-29 yaş aralığındaki gençlerin iş sahibi olduğunu belirtti.
Yaş grupları yükseldikçe işe yerleştirme sayılarının azaldığını kaydeden Yazıcı, "Ocak-ekim döneminde 30-34 yaş aralığında 103 bin 872 kişiyi, 35-39 yaş aralığında 76 bin 513 kişiyi, 40-44 yaş aralığında 53 bin 506 kişiyi, 45-49 yaş aralığında 32 bin 389 kişiyi, 50-59 yaş aralığında ise 18 bin 921 kişiyi işe yerleştirdik. Ayrıca bize başvuran 65 yaş ve üzeri 397 kişiyi de iş sahibi yaptık" ifadesini kullandı.
-En fazla işe yerleştirme İstanbul'a yapıldı
İşe yerleştirmelerin en fazla yapıldığı meslekler ve iller hakkında da bilgi veren Yazıcı, şunları kaydetti:
"206 bin 232 kişiyle beden işçisi (genel) mesleğinin ilk sırada yer aldı.
Bunu sırayla 28 bin 524 kişiyle beden işçisi (temizlik), 28 bin 448 kişiyle temizlik görevlisi, 15 bin 323 kişiyle güvenlik görevlisi, 14 bin 506 kişiyle satış danışmanı meslekleri izledi. Ayrıca, 91 bin 87 kişiyle en fazla işe yerleştirmenin yapıldığı il İstanbul oldu.
Bunu 45 bin 281 kişiyle İzmir, 28 bin 188 kişiyle Bursa, 26 bin 940 kişiyle Ankara ve 16 bin 591 kişiyle ise Antalya izledi."

GEMLİK REHBERİ

GEREKLİ TELEFONLAR

İtfaiye	110
Polis İmdat	155
Jandarma İmdat	156
Jandarma K.	513 10 55
Polis Karakolu	513 18 79
Gar. Kom.	513 12 06

KAYMAKAMLIK

Kaymakamlık	513 10 51
C.Savcılığı	513 10 53
C.Savcı Yrd.	513 29 54
Emniyet Müd.	513 10 28

ULAŞIM

DENİZ UÇAĞI	513 66 13
Pegasus Akmis Seyahat	514 63 62
METRO	513 12 12
Aydın Turizm	513 20 77
Büzer Turizm	612 10 72
Kanberoğlu-Esadaş	514 46 49
Anıtur	514 47 71
Kamil Koç	612 01 63

HASTANELER

Devlet Hastanesi	517 34 00
Sahil Dev. Hast.	513 23 29
Mer.Sağ.Ocağı	513 10 68
Tomokay Tomografi	513 65 29
Konur Tıp Mrk.	514 80 88

TAKSİLER

Körfez Taksi	513 18 21
Çınar Taksi	513 24 67
Güven Taksi	513 32 40
Gemlik Taksi	513 23 24
Manastır Taksi	517 33 94

RESMİ DAİRELER

Telefon Arıza	121
UEDAŞ ARIZA	186
UEDAŞ İşletme	513 45 03
Statyum	514 00 95
Orm.Böl.Şef.	513 12 86
Milli Eğt. Md.	513 11 74
Halk Kütüphane	513 13 53
Askerlik Şb.	513 10 57
Karayolları	513 13 08
Liman Baş.	513 11 33
Mal Müd.	513 10 95
Nüfus Md.	513 37 42
Özel İd. Md.	513 15 07
Tapu Sici. Müd.	513 14 14
Müftülük	513 13 64
Gümrük Md.	524 85 86
Ver. Dairesi Md.	513 10 92
İlçe Tarım Müd.	513 10 45
İlçe Seç. Md.	513 77 73
Halk Eğitim Müd.	513 18 46
İŞ-KUR	513 71 66

BELEDİYE

Santral	513 45 21 -23
Başkanlık	513 45 20
Zabıta	513 24 32
BUSKİ	514 57 96
İtfaiye	513 23 25
Muhasebe Md.	513 45 21-182
Yazı İşl. Md.	513 45 21-111
Su Arıza	Yalnız 185

DENİZ OTOBÜSÜ

Bursa	256 77 84
Mudanya	544 30 60
Yenikapı	(212) 516 12 12
Yalova	(226) 811 13 23
İDO İmam Aslan Dinlenme Tes.	513 23 94

VAPUR - FERİBOT

Yalova	(226) 814 10 20
Topçular	(226) 363 43 19
Eskihisar	(262) 655 60 31

OTOBÜS

Şehirlerarası	261 54 00
Otobüs Terminali	(18 Hat)

DAĞITICILAR

GEMDAŞ	513 29 29
Aygaz	513 12 95
Habaş	513 16 37
Mogaz	513 75 58
Ergaz	513 88 43
İpragaz	513 22 59
Habaşgaz	513 45 46
Yeni Likitgaz	513 65 00
BP Gaz	514 59 81
Bütünler Likitgaz	513 80 00
Akçagaz	514 88 70
Totalgaz	514 17 00
Akcan Petrol	513 10 73
MAR-PET	513 30 33
Tuncay Otogaz	513 16 45
Beyza Petrol	513 01 03

Gemlik Körfez
GEMLİK'İN İLK GÜNLÜK SİYASİ GAZETESİ
YEREL SÜRELİ YAYIN
YIL : 41 SAYI : 4736
FİYATI : 50 Kr. (KDV Dahil)
Sahibi : Kadri GÜLER
Sorumlu Yazı İşleri Müdürü : Serap GÜLER
İstiklal Cad. Bora Sok. No:3/B
Tel : 513 96 83 Fax : 513 35 95 GEMLİK
Yönetim ve Basım Yeri :
GÜLER AJANS
Matbaacılık-Yayıncılık-Reklamcılık Tesisi
İstiklal Cad. Bora Sok. No:3/B GEMLİK
(Dini bayram Günleri ve Pazar günleri yayınlanmaz)

GEMLİK SİNEMA GÜNLÜĞÜ
VENÜS SİNEMASI
BENİM DÜNYAM
11.45-14.00-16.15-18.30-20.30
HÜKÜMET KADIN 2
12.00-14.15-16.30-18.30-20.30
BEHZAT Ç. ANKARA YANIYOR
12.00-14.15.-16.30.18.30-20.30
REZERVASYON
513 33 21

Gücümspor, yarınki maça hazırlanıyor

Gemlik Gücüm Spor Kulübü Basketbolcuları, 30 Kasım 2013 Cumartesi günü saat 15.30 ligin güçlü ekibi Yalova Belediyesi ile Gemlik İlçe Spor Salonunda yapacakları maç hazırlıklarına yaptıkları antrenman sonrası konuşan Dev adamlar önemli açıklamalarda bulundu.

Levent Altan, "MgSpor Maçında oluşan sakatlığım devam etmekte yoğun tedavi programı ile maça hazır hale gelmeye çalışıyorum. Sakatlığım suresince bana destek olan Dr. Şahmeran Çelenk oğlu, Dr Necdet Çulhaoğlu ve Dr.Ertan Okay'a teşekkür ederim. Önemli Yalova Belediye maçında arkadaşlarımı yalnız bırakmak istemiyorum. Galibiyet serisini *Gemlikli Basketbol severlerle birlikte devam ettirmek istiyoruz"* dedi. Berkay Yunu, *"Hedefimiz 3.lige çıkarak ve sonrasında 2.lig için arkadaşlarımla birlikte ilçemizi en iyi şekilde temsil etmektir. Gemlik'teki spor kulüplerinin üst liglerde Gemliği iyi şekilde temsil etmesi için bizlerden desteğini esirgemeyen Gemlik Kaymakamı Cahit Işık ve Gemlik Gençlik Hizmetleri ve İlçe Spor Müdürü Ahmet Adil Tunç'a Takım arkadaşlarım adına teşekkür ederim"* dedi. Hakan Arın, *"Takım içinde oluşan birliktelik ve mücadele parke içinde iyi sonuçlar alarak Gemlik'i basketbolda söz sahibi hale getireceğiz. Deplasmanlarında ilçemizi en iyi şekilde temsil ettiğimizi düşünüyorum. Bazı yayın organlarında çıkan haberler bunun kanıtı. Kulüp yönetimi sürekli vurguladığı gibi amacımız Gemlikli gençlerimizi önünü açarak spor yapmalarına imkan tanıyarak milli takımlarda boy göstermeleri için biz ağabeyleri olarak her zaman Gemlikli genç arkadaşlarımızın yanı olacağız"* dedi

Gemlikli tenisciler sokak tenisine katıldı

Ülkemizde tenisin yaygınlaşması ve gençlerin spor ile tanışmasını amaçlayan "Sokak Tenisi" etkinliği Bursa'da Fatih Sultan Mehmet Caddesi'nde Türkiye Ekonomi Bankası (TEB), Türkiye Tenis Federasyonu (TTF) ve Bursa Valiliği tarafından düzenlenen bu etkinliğine 500 spor sever tenis oynamanın tadını çıkardı.

Her yaşta tenis severin katıldığı bu organizasyona Gemlikli minik ve genç tenis severler tenis antrenörü Hüseyin Kıyak yönetiminde bol bol tenis oynadılar. Tenis antrenörü Hüseyin Kıyak, *"Bu etkinliğe katılmamızın genel amacı Gemlik'teki tenis sporunu başta çocuklarımız daha sonra Gemlik halkının her kesimine sevdirmektir. Bunun içinde Gemlik te tenis kortu yapımını arzulu yoruz. Ayrıca bu etkinliğe katılan çocuklarımız, ailelerriyle ve arkadaşlarıyla eğlenceli aktif ve kaliteli bir zaman geçirdikleri güzel bir organizasyon oldu"* dedi. Bursa'daki 'Sokak Tenisi' etkinliği dönüşünde Gemlik"te yeni sahilde bulunan Pızzeria Anna Lına da Gemlik Belediye Spor Atletizm Takımı ve genç tenisçiler bir araya gelerek nezih ve sıcak bir ortamda pizza yiyerek sohbet ettiler.

Yuvanıza Giden Yol

MANASTIR EMLAK

GAYRİMENKUL DANIŞMANLIĞI

Sebahattin DEMİR
Emlak Müşaviri

www.manastiremlakgemlik.com

TEL & FAX: 0224 517 33 10 CEP: 0532 744 33 83 E-MAIL: manastiremlak@hotmail.com
www.manastiremlak.sahibinden.com - www.ilan.com.tr/manastiremlak

KAVLAK
DOĞANIN HAZİNESİ
ZEYTİN&ZEYTİNYAĞI
KESTANE ŞEKERİ
YÖRESEL REÇELLER
KOZMETİK
KAVLAK Naturel Sızma Zeytinyağı
KAVLAK FABRİKA SATIŞ MAĞAZASI
Kampanya
KAVLAK Doğanın Hazinesi
naturel sızma zeytinyağı
Tel: 512 0 512
7₺
www.kavlak.com.tr

Kuruluş:1973

Gemlik Körfez

GEMLİK'İN İLK GÜNLÜK SİYASİ GAZETESİ

30 Kasım 2013 Cumartesi www.gemlikkorfezgazetesi.com 50 Kr.

Türkiye Enduro Şampiyonası bugün başlıyor

Türkiye Motosiklet Federasyonu (TMF) yarış takviminde yer alan Türkiye Enduro Şampiyonasının 6. ayak yarışı, bugün başlıyor. *Sayfa 10'da*

CHP İbrahim Talan ile yola çıktıklarını açıkladı

Güne Bakış

Kadri GÜLER
kadri_guler@hotmail.com

CHP'nin adayı Talan..

Cumhuriyet Halk Partisi yerel seçimlerde adayını açıkladı.

Esnaf ve Sanatkarlar Odası Başkanı İbrahim Talan'ın, kamuoyu araştırmalarına göre 3 aday adayı içinde en çok oyu alan kişi olduğu gerekçesiyle aday yapıldığı belirtildi.

Dün, CHP İlçe Merkezi'nde yapılan aday açıklama basın toplantısına yalnız İl Başkanı Metin Çelik katıldı. *Dev. 4'de*

Cumhuriyet Halk Partisi, Gemlik Belediye Başkan adayının İbrahim Talan olduğu dün İl Başkanı Metin Çelik ve İlçe Başkanı Mehmet Sertaslan tarafından açıklandı.

CHP İlçe Binası'nda yapılan basın toplantısında konuşan İlçe Başkanı Mehmet Sertaslan, "Genel Merkezimiz tarafından yaptırılan kamuoyu araştırması neticesinde ipi gögüsleyen isim Gemlik Esnaf ve Sanatkarlar Odası Başkanı Sayın İbrahim Talan olmuştur" dedi. Sertaslan açıklamasında, 14-15 Aralık tarihlerinde yapılacak parti meclisi toplantısına kadar geçecek süreyi avantaja dönüştürmek amacıyla, bugün den itibaren İl Başkanlığı'nın izni ve Yönetim Kurulu kararıyla Gemlik'te seçim startını verdiklerini belirtti. *Haberi sayfa 5'de*

TİCARİ ARAÇ SAHİPLERİ DİKKAT!

1 ARALIK - 1 NİSAN TARİHLERİ ARASINDA KIŞ LASTİĞİ KULLANMAK ZORUNLUDUR.

Trafik denetimlerinden gönül rahatlığıyla geçmek için geç kalmadan kış lastiklerinizi taktırınız

Solaksubaşı
Yaratıcı Lastik ve Servis Çözümleri

Küçük Sanayi Sitesi
B Blok No:13-14 GEMLİK
Tel : 0 224 524 74 01
GSM : 0 533 924 18 98

KIŞ LASTİĞİNDE CEBİNİZİ YAKMAYACAK FİYATLAR

MAXXIS	185 R 14	165 ₺
MICHELIN	205 75 R 16	360 ₺
GOODYEAR	215 75 R 16	375 ₺
SYRON	225 75 R 16	295 ₺

MICHELIN GOODYEAR DUNLOP DEBICA Sava TIGAR FALKEN MAXXIS SYRON

AKSA GEMLİK DOĞALGAZ DAĞITIM ANONİM ŞİRKETİ
YÖNETİM KURULU BAŞKANLIĞINDAN
OLAĞAN GENEL KURUL TOPLANTI DAVET İLANI

Şirketimizin 2011 ve 2012 yıllarına ait Olağan Genel Kurul Toplantısı, 24.12.2013 tarihi saat 11.oo'de, şirket merkezi olan Hamidiye Mahallesi, Irmak Sokak No: 16/E Gemlik / Bursa adresinde, Bakanlık Temsilcisi talep edilmeksizin aşağıdaki gündem maddelerini görüşmek üzere yapılacaktır.

Aşağıda yazılı bulunan gündem maddelerinin görüşüleceği toplantıya sayın pay sahiplerinin iştiraki, mazeretleri dolayısı ile toplantıya katılamayacak olanların aşağıda örneği bulunan vekaletnameye uygun olarak düzenleyecekleri vekaletname ile kendilerini vekil vasıtası ile temsil ettirmeleri ilan olunur.

Şirketin 2011 ve 2012 yıllarına ait finansal tabloları, konsolide finansal tabloları, yönetim kurulu yıllık faaliyet raporu, denetleme raporu ve yönetim kurulunun kar dağıtım önerisi toplantı gününden 15 gün evvel şirket ortaklarının tetkikine sunulmak üzere şirket merkezinde hazır bulundurulacaktır.

YÖNETİM KURULU
AKSA GEMLİK DOĞAL GAZ DAĞITIM A.Ş.

GENEL KURUL TOPLANTI GÜNDEMİ

1- Açılış ve toplantı başkanlığının oluşturulması
2- Yönetim kurulunca hazırlanan yıllık faaliyet raporunun okunması ve müzakeresi
3- Denetçi raporlarının okunması, müzakeresi ve onaya sunulması
4- Finansal tabloların okunması, müzakeresi ve tasdiki
5- Yönetim kurulu üyelerinin ve denetçinin ibrası
6- Karın kullanım şeklinin, dağıtılacak kar ve kazanç payları oranlarının belirlenmesi
7- Yönetim kurulu üyelerinin ücretleri ile huzur hakkı, ikramiye ve prim gibi hakların belirlenmesi
8- İstifa eden Yönetim Kurulu üyelerinin yerine seçilen üyelerin Genel Kurul'un onayına sunulması
9- Şirket yönetim kurulu üyelerinin seçilmesi, görev sürelerinin tespiti
10- Denetçinin Seçimi
11- Türk Ticaret Kanununun 419 ncu maddesi gereğince hazırlanan, Genel kurul toplantılarına ilişkin İç Yönergenin okunması ve genel kurul onayına sunulması
12- Yönetim Kurulu üyelerine Türk Ticaret Kanunu'nun 395 nci ve 396 ncı maddelerine göre izin verilmesi
13-Kapanış.

VEKALETNAME (ÖRNEK)

Sahibi olduğum ..... TL toplam itibari değerde paya ilişkin olarak Aksa Gemlik Doğalgaz Dağıtım Anonim Şirketinin 24.12.2013 tarihinde saat 11.oo'de Hamidiye Mahallesi, Irmak Sokak No : 16/E Gemlik / Bursa adresinde yapılacak 2011 ve 2012 yıllarına ait olağan genel kurul toplantısında beni temsil etmeye ve gündemdeki maddelerin karara bağlanması için oy kullanmaya ..... yı vekil tayin ettim.

Vekaleti Veren
Adı Soyadı / Ünvanı
Tarih ve İmza

NOT : Vekaletnamenin noter tasdiksiz olması halinde vekaleti verenin noter tasdikli imza sirküleri vekaletnameye eklenecektir

Her seferinde pencereden kaçan dolandırıcı sonunda yakalandı

Bursa`da, kapıda ödemeli satış yapan internet sitelerine fiyatları yüksek elektronik eşya siparişi veren ve gelen kuryeden siparişini aldıktan sonra parasını ödemeden arka pencereden atlayıp kaçan 30 yaşındaki M.C.T. polis tarafından yakalandı.
Mudanya ilçesinde yakalanan M.C.T., Ankara`dan kira ladığı otomobille gezdiği illerde, birer gün konaklayarak, ön ve arka kapısı bulunan günlük evler kiralıyordu. İddiaya göre bu evleri kiraladıktan sonra internet sitelerin den kapıdan ödemeli olarak son model akıllı telefon siparişi veren M.C.T. kurye ile kiraladığı eve gelen cep telefonlarını aldıktan sonra, `Siz biraz bekleyin ben nüfus kağıdımı alıp geliyorum` diyerek arka pencereden ya da kapıdan çıkıp izini kaybettiriyordu. Bu tür dolandırı cılık şikayetlerin artması üzerine Yankesicilik ve Dolandırıcılık Büro Amirliği ekipleri, harekete geçti.

ARACIN PLAKASI BELİRLENDİ

Şüphelinin kirala dığı evlerden birinin yakınlarına park ettiği otomobilin plakasını güvenlik kamera larından tespit eden ekipler, aracın kiralık olduğu bilgisine ulaştı.
Otomobilin bugüne kadar 127 kez hak kında yasal işlem yapılan M.C.T.`ye kiralandığını tespit eden eden polisler, şüphelinin peşine düştü. M.C.T, Mudanya`da sahil kenarında bir kafede otururken yakalandı.

CEP TELEFONCULARA SATIYORDU

Gözaltına alınan M.C.T.`nin para ödemeden aldığı cep telefonlarını ise akıl almaz bir yöntemle sattığı ortaya çıktı.
Telefon kutularının içerisine ise ince mermer koyup, kutuyu hiç açılmamış gibi ambalajlayıp, cep telefonculara piyasa değerinin altında sıfır gibi sattığı öğrenildi. Bursa`da 5 ayrı kişiyi aynı yöntemle dolandırdığı ve yurt genelinde de çok sayıda dolandırıcılık olayına karıştığı belirlenen M.C.T., adliyeye sevk edildi.

Mantar ararken kafatası buldu

Bursa'nın Avdancık Köyü'nde bir kişi ormanda mantar toplarken kafatası buldu. Alarma geçen ekipler alt çene kemiği olmayan kafatasının kime ait olduğunu belirle meye çalışıyor.
Edinilen bilgiye göre, olay merkez Osmangazi İlçesi'ne bağlı Avdancık Köyü Bağlaraltı Mevkii'nde meydana geldi. Ormana mantar toplamaya giden 41 yaşındaki Ali Sevim, Hayvan Yatağı mevkiindeki çalılıklar arasında kemik parçaları gördü. Çam pürçek lerini kaldırdığında kemiklerin bir insaa ait kafatası olduğunu gören Sevim, hemen durumu jandarmaya bildirdi.
Şahit olarak ifadesi alınan Sevim, kafatasının bulunduğu yerde definecilerin kazı yaptığını ve kafatasının da bu kazılar sırasında çıkmış olabileceğini söyledi.
Yaklaşık 10 yıl önce köylerinde yaşayan 80 yaşlarında Mehmet Sınmaz'ın kaybolduğunu anlatan Ali Sevim, bulduğu kafatasının ona ait olabileceğini belirtti.
Cumhuriyet savcısı ormanda inceleme yaptı. Alt çenesi bulunmayan kafatasını incelenmek üzere İstanbul Adli Tıp Kurumu'na gönderdi.
Olayla alakalı başlatılan soruşturma sürüyor.

Karda Lüks Otomobille Şarampole Uçtu

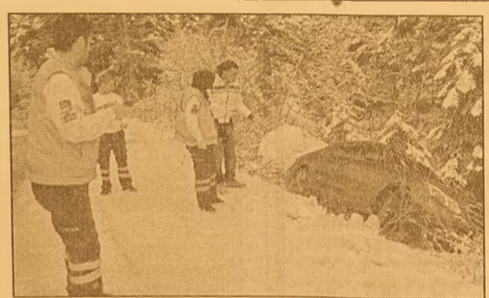

Bursa'da, Uludağ yolunda bir otomobil karda kayarak şarampole uçtu
Edinilen bilgiye göre kaza, Uludağ yolunun 32. kilometresinde meydana geldi.
İsmi öğrenilemeyen bir sürücü, 34 GB 7205 otomobiliyle Uludağ'dan şehir merkezine inerken, direksiyon hakimiyetini kaybederek şarampole uçtu.
Yoldan geçen vatandaşlar durumu 112 ekiplerine haber verdi.
Olay yerine gelen 112 ekipleri, herhangi bir yaralının olmadığını tespit etti. Sürücü aracını çekici marifetiyle şarampolden çıkarttı

Trafik kazasında ölen ayı öğrencilere kadavra oldu

Geçtiğimiz günlerde, bir otomobilin çarpması sonucu telef olan ayı, otopsi yapılıp postu yüzülerek Büyükorhan Meslek Yüksek okulu'nda müze teknikleri dersinde kullanılmak üzere hazırlandı.
Bursa-Yalova yolu yakınlarında geçtiğimiz günlerde bir otomobilin çarpması sonucu telef olan ayı, Bursa Orman Bölge Müdürlüğüne getirildi.
Uludağ Üniversitesi Zooloji Ana Bilim Dalı Başkanı ve Büyükorhan MYO Müdürü Prof Dr. İsmail Hakkı Uğurtaş'ın çabalarıyla Büyükorhan MYO'ya getirilen ayının postu, ders malzemesi olarak kullanılmak üzere yüzüldü.
Büyükorhan Meslek Yüksek okulu'nda Balıkesir Dursunbeyli tahnit ustası Sadi Bagana tarafından otopsisi yapılan, derisi yüzülerek postu çıkarılan ayı, müze teknikleri dersinde kullanıldı. Ayının, içi doldurularak hem sergileneceği hem de derslerde kullanılmaya devam edileceği bildirildi.
Sadi Bagana, ayının tahnit işlemlerinin tamamlanmasından sonra 2-3 ay içinde Uludağ Üniversitesi Yaban Hayatı ve Zooloji Müzesi'nde görsel olarak yerini alacağını belirtti. Bagana, böyle güzel bir hayvanın trafik kazasında öldüğüne üzüldüklerini ama hayvan yol kenarında telef olmadan ellerine geçtiği ve öğrencileri ile birlikte inceleyebildikleri için sevindiklerini belirtti.
Bu arada, ölü ayının derisinin yüzülmesine öğrenciler ve çevredeki çocuklar büyük ilgi gösterdi. Bagana, postu yüzerken üniversite öğrencilerine aynı zamanda yaptığı işle ilgili ders verdi.
Post yüzme işlemi, derslerde kullanılmak üzere kameraya çekildi.

KAŞEDE BEKLEMEK YOK
KALİTELİ KAŞELER UYGUN FİYATLARLA
1 SAATTE TESLİM EDİLİR

GÜLER AJANS
MATBAACILIK - YAYINCILIK - REKLAMCILIK
İstiklal Caddesi Bora Sokak No : 3/B GEMLİK
Tel : (0.224) 513 96 83 Fax : 513 35 95

Güne Bakış

Kadri GÜLER
kadri_guler@hotmail.com

CHP'nin adayı Talan...

CHP'de aday açıklama toplantısına Bursa milletvekilleri katılmadı.

Aday açıklama basın toplantısı şölene de dönüştürülmedi.

Gemlik ve Bursa basınından bazı gazetecilerin katıldığı toplantıda İlçe Başkanı Mehmet Sertaslan ve İl Başkanı Metin Çelik konuştu.

Dün, CHP de kritik gün diye ele aldığım aday açıklamasına gelen tepkilere cevap ve rildi.

İl Başkanı Metin Çelik, Bursa; İstanbul, Ankara ve İzmir adaylarının, MYK ve en üst yetkili kurum olan Parti Meclisince açıklanmadığını söyledi.

Açıklamaların 14-15 Aralık 2013 tarihinde yapılacağını belirtti.

17 İlçe Başkanı ile yapılan toplantıda, yerel seçimlerde aday belirleme yöntemlerinin ele alındığını, Gemlik ve Orhangazi de kamuoyu araştırması ile adayın belirleneceği kararının alındığını söyledi.

Mehmet Sertaslan, Genel Merkezin yaptır dığı anketlerde İbrahimTalan'ın öne çıktığını adayın böylece belirlendiğini açıkladı.

Adaylığın MYK ve PM de ele alınarak karar bağlanmasıyla geçerlilik kazanacağını da sözlerine ekledi.

Sizin anlayacağınız, CHP Gemlik Belediye Başkan adayı İbrahim Talan, İl'in izni, Gemlik İlçe yönetiminin kararı ile aday ilan edildi.

Ama bu açıklama, PM onayından sonra kesinleşecek.

Bu açıklama diger adaylar için sıkıntı yarattı.

Dün Ankara'dan dönen Atay Güngör, akşam Tunceliler Derneği ve birkaç derneği daha ziyaret etti.

Bugün basın toplantısı yapacağı bilgisi geldi bana.

Güngör, PM kararının açıklanmasına kadar çalışmalarını sürdüreceğe benziyor.

Dr. Kemal Aslan'ın tavrının ne olacağını yakında öğreniriz.

Sonuç olarak eğer PM Talan dışında birini aday gösterirse ne olacak?

Talan'a göre, aday olan kişiyi sonuna kadar destekleyeceğim sözü ile pekişti.

Dünkü aday açıklamasında, CHP Belediye Meclis üyelerinden çok sayıda kişi yoktu.

Bu dikkatimi çekti.

CHP seçim çalışmalarına başlayacak.

Talan, CHP dışından bir aday..

CHP yönetiminin desteği ile ancak sonuca gidebilir.

Burada görev parti yönetimine kalıyor.

Süreci birlikte izleyeceğiz.

Açıklanmayan yalnız AKP adayı kaldı.

Önceki gün, Gemlik'e gelen Bülent Arınç'a Atatepe Sosyal Tesisinde yemek verildi.

Bu yemeğe fotoğraflardan gördüğüm kada rıyla aday adaylarından sadece Refik Yılmaz katılmış.

Büyükşehir Belediye Başkanı Recep Alte pe, il yöneticileri, Gemlik İlçe Başkanı ve diğerleri..

Arınç'ın önceki gün Bursa basına adayları destekleme konusunda yaptığı açıklamada, "Arınç'ın adayı" sözünün kullanılmasından rahatsızlık duyduğunu söylemesi dikkat çekici.

AKP adayının açıklanmasıyla yarış başlayacak.

Marmarabirlik yağlık zeytin alım fiyatını arttırdı

2013-2014 sezonu ürün alım kampanyasını 1 Kasım 2013'te başlatan ve 52 bin ton zeytin alacağını açıklayan Marmarabirlik; ulusal pazarda zeytinyağı fiyatlarının değişmesi ve yağlık zeytinde ülke genelinde yaşanan rekolte düşüklüğünü dikkate alarak, kampanyanın bundan sonraki bölümünde alacağı yağlık zeytin fiyatını 1,15 TL'den 1,35 TL'ye yükseltti.

Gelişmeyle ilgili açıklama yapan Marmarabirlik Yönetim Kurulu Başkanı Hidamet Asa, *"Son yıllardaki satışlarımız analiz edildiğinde, zeytinyağı satışlarımızın artması ve belirli bir pazarı oluşmasından dolayı, daha üst seviyelerde alımı gerçekleştirmek üzere, bugünden geçerli olmak kaydıyla, yağlık zeytin fiyatları 1,35 TL/kg olarak belirlenmiştir"* dedi.

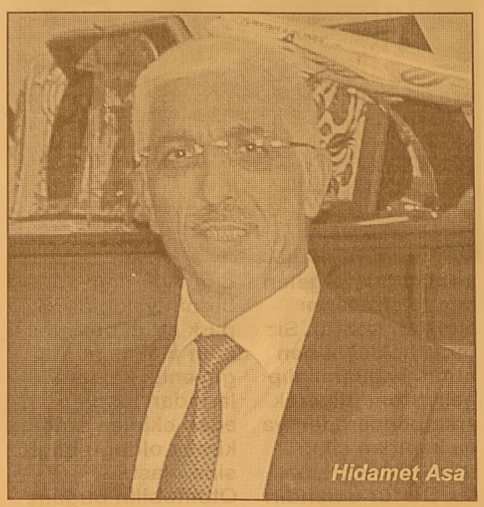
Hidamet Asa

Hidamet Asa açıklamasına; *"Ezmelik zeytinin ise taleplerin karşılanmasından dolayı alınmamasına karar verilmiş olup, yağlık zeytin fiyatlarına yakın olması sebebi ile bu kalite ürün gurubunun, yağlık olarak değerlendirilmesi uygun görülmüştür"* şeklinde devam etti.

43 ülkede satış yaptıklarının altını çizen Asa; *"Marmarabirlik zeytinde olduğu gibi, son üç yıldır gerçekleştirilen yoğun çalışma sonucunda, zeytinyağında da iddia sahibi bir marka haline gelmiştir. Satış kanalı hâkimiyetimizin devam etmesi ve yüksek kaliteli zeytinyağımızın daha fazla noktada, daha fazla tüketiciyle buluşması için gerekli olan ürün miktarını sağlamak amacıyla alım fiyatımızı arttırmış bulunuyoruz"* dedi.

Marmarabirlik 2013-2014 ürün alım kampanyasında bugüne kadar, toplam 28.300 ton ürün alımının yapıldığını ve 98,3 milyon TL ürün alım tutarına ulaşıldığını söyleyen Asa, alımların hızlı bir şekilde artış sağladığını bildirdi.

Tekstilde Geleceğin Proje ve Tasarımları Yarışacak

Uludağ Tekstil İhracatçıları Birliği (UTİB), tekstil konfeksiyon sektöründe geleneksel hale getirdiği proje pazarı ve tasarım yarışmalarını 2014 yılında da sürdürecek. 2014 yılı Nisan ayı içinde finalleri gerçekleştirilecek etkinliklerle ihracatçıların beklentilerine uygun, rekabetçi ve katma değer sağlayacak projeler ödüllendirilecek.

Ar-Ge Proje Pazarı ve Tasarım Yarışması etkinlikleri, 2014 yılında da Ekonomi Bakanlığı desteği ve Türkiye İhracatçılar Meclisi'nin (TİM) koordinatörlüğünde ve Bursa Ticaret ve Sanayi Odası ortaklığında yine Bursa'da organize edilecek.

Proje pazarı ve tasarım yarışmalarını ayrı ayrı düzenleyen birlik, sadece profesyonel ve akademisyenlerin değil, öğrenci ve serbest girişimcilerin de fikirlerini sunmalarına olanak sağlıyor. Proje pazarı etkinliklerinde katılımcılar fikirlerini bütçe, hedef kitle, ihracat ve satış potansiyeli gibi tüm aşamalarıyla proje olarak sunarken, tasarım yarışmasında ise tasarlanan yeni bir ürün son haliyle sektör profesyonellerinin beğenisine sunuyor. UTİB tarafından düzenlenecek proje pazarı ve tasarım yarışması nisan ayında finallerini yapacak.

ELEMAN

72 NOLU GEMLİK MARMARABİRLİK TARIM SATIŞ KOOPERATİFİ DEPOLARINDA GEÇİCİ SÜRE İLE ÇALIŞACAK "HAMAL" ARANIYOR

HAMİDİYE MAHALLESİ ORHANGAZİ CADDESİ NO : 187 GEMLİK
TEL : 513 10 14

Gemlik Körfez
GEMLİK'İN İLK GÜNLÜK SİYASİ GAZETESİ

CHP İbrahim Talan ile yola çıktıklarını açıkladı

Cumhuriyet Halk Partisi, 30 Mart 2014 günü yapılacak olan yerel seçimlerde Belediye Başkan adayını İbrahim Talan olarak açıkladı.

Dün, CHP İlçe Merkezi'nde yapılan basın toplantısına, İl Başkanı Metin Çelik, İlçe Başkanı Mehmet Sertaslan, CHP İlçe yöneticileri, Belediye Meclis üyeleri ve partililer katıldı.

Yerel basın ve Bursa basınının da izlediği aday açıklama basın toplantısında konuşan CHP Gemlik İlçe Başkanı Mehmet Sertaslan, 2009 seçimlerinde Gemlik halkının yüzde 32'si olan 17 bin 128 kişinin oyuyla göreve getirdiği Gemlik Belediyesi'nde, hukuk dışı zorlamalar ve ardından siyasi ahlaksızlık, pazarlıkla ve tezgahlarla belediyeyi AKP'nin ele geçirdiğini belirterek, *"Bu iradeden belediyeyi halkın oylarıyla geri almaya aday olan arkadaşımızı tesbite yönelik yapılan kamuoyu araştırması sonuçlarını sizlerle paylaşmak günü bugün."* dedi.

Sertaslan, açıklamasında bugünün Gemlik halkı için çok önemli olduğunu, ilçenin sorunlarını bilen vizyoner ve geleceği planlayan bir bakış açısıyla, uzun yıllar sonra Gemlik'i Bursa'nın lideri olmayı nasıl gerçekleştireceklerini nasıl bir şehir istiyoruz, sorusuna cevap alınacak günün başlangıcı olduğunu söyledi.

Sertaslan, konuşmasına şöyle devam etti:

"Güzel Gemlik'imizin gelecekteki 20-25 yılını planlamaya talip ve bunu yapabilme becerisi ne sahip bir ekibin göreve talip oluşunun başladığı bir gün, bu gün. AKP iktidarının yarattığı korku dağlarını yıkma günü bugün.

Bugün, çocuklarımın geleceği ne olacak diye kaygı duyan anne babaların, "tencere - tava çalarak iktidarın hukuksuzluğunu protesto edersem acaba komşum beni ihbar eder mi?" diye düşünen konut sakininin, "acaba taraf olmazsam bertaraf olurmuyum" diye düşünen işadamının dinleniyor muyum endişesiyle telefonunu kullanmaktan kaçınır hale gelen yirmi küsur milyon abone sahibi yurttaşın, kilosunu 2.5 liraya mal ettiği zeytinini 90 kuruşa yağhanelere veren zeytin üreticisinin, üç çocuk doğurma baskısı altında, bu çocukları nasıl yetiştireceğim kaygısını yaşayan ailelerin, karma eğitimin faydalı olduğunu düşünmüyorum diyen velinin, düzmece delillerle cezaevinde çürüyen askerin, milli bayramları kutlamak isteyen cumhuriyetçinin, ibadet Allah ile kul arasındadır siyasete alet edilmemelidir diyen dindarın, "tek adam diktatörlüğüne sürüklenen, aşırı güç sarhoşluğuyla demokrasiyi rafa kaldırmaya, cumhuriyetin temel değerlerini yok etmeye neredeyse and içmiş olan, AKP genel başkanına "kendine gel" diyebileceği ve sandığa gömeceği seçimler için start verdiğimiz gündür bugün" dedi.

Sertaslan, konuşmasını şöyle sürdürdü:

"CHP'nin temsilcisi olan bizler, Gemlik'te iktidar partisine gerekli dersi bir kez daha verecek olmanın azmi ve kararlığı içinde yiz. Bunun ilk adımı olan Gemlik Belediye Başkan adayımızı belirlemek amacıyla yapılan kamuoyu araştırmasının sonucunu Gemlik kamuoyuna duyurmak amacıyla huzurunuzdayız. Öncelikle bilmenizi isteriz ki kişilikleri, nitelikleri ve bugüne kadar ki kariyerleriyle, birlikte olmaktan onur duyduğumuz 3 aday adayı arkadaşımıza da sizlerin huzurunda partim adına sonsuz teşekkürler ve takdir duygularımı sunmak isterim. Bütün arkadaşlarımı aday adaylığı sürecinde propaganda yöntemi olarak siyasette sıkça görmeye alıştığımız diğer adayları karalama metodu yerine, partimize ve ilçemize vereceği katkıyı tercih etmişlerdir. Bu 3 arkadaşımız arasından bir tercih yapmak bizim açımızdan çok zor. Bu tercihi yaparken en büyük dayanağımız yine bu arkadaşlarımızın her sonuçta CHP'nin seçimi kazanması için her göreve hazır olduklarını beyan etmiş olmalarıdır. Genel merkezimiz tarafından yapılan kamuoyu araştırması neticesinde ipi göğüsleyen isim Gemlik Esnaf ve Sanatkarlar Odası Başkanı İbrahim Talan olmuştur. Kendisini kutlu yoruz.14-15 Aralık 2013 tarihinde yapılacak olan parti meclisi toplantısına kadar geçecek süreyi avantaja dönüş türmek amacıyla biz bugünden itibaren İl başkanlığımızın izni ve ilçe yönetim kurulumuzun ortak kararı ile seçim startını veriyoruz. Şehrimiz için, geleceğimiz için, ülkemiz için hepimiz için hayırlı uğurlu olsun." dedi.

Daha sonra söz alan CHP İl Başkanı Metin Çelik, Mudanya'da sandık kurarak yapılan seçimlerden sonra yaşanan kaosun Gemlik'te ve diğer ilçelerde yaşanmaması için Genel Merkezi bilgilendirdiklerini ve Genel Merkezden gelen genelgeye göre hareket ettiklerini söyledi.

Çelik, Bursa'da yapılacak yerel seçimlerde nasıl bir strateji izleyeceklerini belirlemek için 17 ilçe başkanının katılımı ile bir toplantı düzenlediklerini, görüşlerin Genel Merkeze iletildiğini söyledi.

Gemlik ve Orhan gazi kamuoyu araştırmasının yapılmasına karar verildiğini belirten Çelik, *"Bazı ilçelerde merkez yoklaması yapılma kararı alındı. Mudanya da yapılan seçimde aday belli olmasına karşın Genel Merkez İstanbul, İzmir, Ankara ve Bursa illerindeki adayları MYK ve Parti Meclisi'nde ele almadığı için kaos doğru. Adaylığı açıklanmadı."* dedi.

Bursa Büyükşehir Belediye Başkan adaylarının eski İnşaat Mühendisleri Odası Başkanı Necati Şahin olduğunu da açıklanan Metin Çelik, *"Partimizin en üst makamı Parti Meclisidir. Parti Meclisinin adayları onaylamasından sonra adaylık kesinleşir. Genel seçimler için Gemlik için Bursa için Türkiye için karşı devrim dönemi yaşanıyor. M.Kemal Atatürk'ün resmini aracına yapıştıran vatandaşa ceza yazılıyor. Buna bile tahammül edemiyorlar. Geçmişten ders almalıyız. Hiçbir suretle seçimleri kaybetmemek için birlikte hareket etmek zorundayız. Yere düşen bayrağı mızı belediyeye dikmek zorundayız"* dedi.

Daha sonra söz alan CHP adayı İbrahim Talan konuşmasında şunları söyledi:

"Beni aranıza kabul ettiğiniz için şahsıma gösterdiğiniz ilgi nedeniyle teşekkür ediyorum. 17 yıldır Gemlik Esnaf ve Sanatkarlar Odası yöneticisiyim. Bugün görevimden istifa ettim. CHP'ye güvendiğim için, yönetim kurulu üyelerine güvendiğim için sizin yanınıza geldim. Allah nasip ederse Gemlik Belediyesi'ne CHP bayrağını dikeceğiz. Sizlere ve kendime güvenmeseydim yola çıkmazdım. Ben, CHP bayrağını Belediye ye dikmeye söz veriyorum. Benim belediye başkan adayı olup olmamam önemli değil. Artık yola çıktık. Adayımız başkası da olsa sonuna kadar onun yanındayım." dedi.

Basın mensuplarının sorularına verilen cevaplardan sonra Talan'ın adaylığı alkışlarla kutlandı.

ANKARA
LOKANTASI VE İŞKEMBECİSİ

SULU YEMEK ÇEŞİTLERİ
IZGARA ÇEŞİTLERİ
İŞKEMBE ÇORBASI
AYAK PAÇA
KELLE PAÇA
DAMAR TUZLAMA
EDİRNE TAVA
ARNAVUT CİĞERİ
PİDELİ KÖFTE

GECE SAAT
01.00'E KADAR
AÇIĞIZ

Gazhane Cad.
No : 22 GEMLİK
(Ömürlü Pastanesi)
0 532 434 89 55

Facebook Kullanıcıları, Türk Hava Kurumu Virüsüne Dikkat Edin

Günler önce Türk Hava Kurumu adına kimliği belirsiz kişiler ce Facebook'ta bir etkinlik sayfası açıldı. Söz konusu sayfada ise Türk Hava Kuru mu'nun 500 bin öğ renciye burs vere-ceği belirtiliyor. Bursa hak kazanmak için ise kullanıcılar-dan istenen şey 'Bilet Al' butonuna tıkla-mak. Söz konusu bağlantıya tıklayanlar burs kazanacağını umsa da aslında bu bir tuzak; zira söz konusu kısaltılmış link'e girenler farkın-da olmadan Facebo ok hesabına virüs bulaştırıyor ve bu virüs bulaştığı hesabın tüm arkadaş listesine bu etkinliğin dav-etiyesini yolluyor. Bu şekilde kısa sürede binlerce kişi Türk Hava Kurumu'yla uzaktan yakından ilgisi bulun-mayan bir sayfaya, bir link'e girmiş oldu.

ELEMAN

ESNEK ÇALIŞMA
SAATLERİNE UYGUN
MAKAM ŞOFÖR VE
MEKANİK BAKIM USTASI
KAYNAK USTASI
ELEKTRİK TEKNİKERİ
ARANIYOR
(VASIFLI-VASIFSIZ)

VERONA MERMER
Yalova Yolu 2. KM.
GEMLİK
Tel : 514 20 21

ELEMAN

FİRMAMIZDA ÇALIŞACAK
DENEYİMLİ
BAY VE BAYAN GARSONLAR
İLE
KASAP ARANIYOR

GÖLYAKA ŞENGÜR PETROL
ŞAHİN'İN YERİ
0 535 717 14 25

ELEMAN

FİRMAMIZDA ÇALIŞACAK
DENEYİMLİ
FORKLİFTÇİLER
ARANIYOR

AĞDEMİR GÜMRÜKLEME
TAH. TAAH. NAK. GÜM.
TAAH. GIDA HYV. TEMİZ. HİZ. İTH.
İHR. SAN. TİC. LTD.ŞTİ
Gemport Liman Sahası
Tel : 524 75 24

ELEMANLAR ARANIYOR

FİRMAMIZ ÜRETİM
BÖLÜMÜNDE ÇALIŞACAK
BAY VE BAYAN
ELEMANLAR ARANIYOR
Müracaatların şahsen
yapılması rica olunur.

ÖZ-BİR A.Ş.
Yeni Yalova Yolu 3. Km.
GEMLİK
Tel : 0 224 513 45 79
Fax : 0 224 513 49 91

KAŞEDE BEKLEMEK YOK
KALİTELİ KAŞELER
UYGUN FİYATLARLA
GÜN İÇİNDE TESLİM EDİLİR

GÜLER AJANS
MATBAACILIK - YAYINCILIK - REKLAMCILIK
İstiklal Caddesi Bora Sokak No : 3/B GEMLİK
Tel : (0.224) 513 96 83 Fax : 513 35 95

TEMA "SUYUNU BOŞA HARCAMA"
TEMA Vakfı tarafından başlatılan "Suyunu Boşa Harcama" kampanyasına su tüketiminin önlenmesi için siz de katılın

Gemlik Körfez ABONE OLDUNUZ MU?
ABONE OLUN OKUYUN OKUTUN

EVYAPPORT

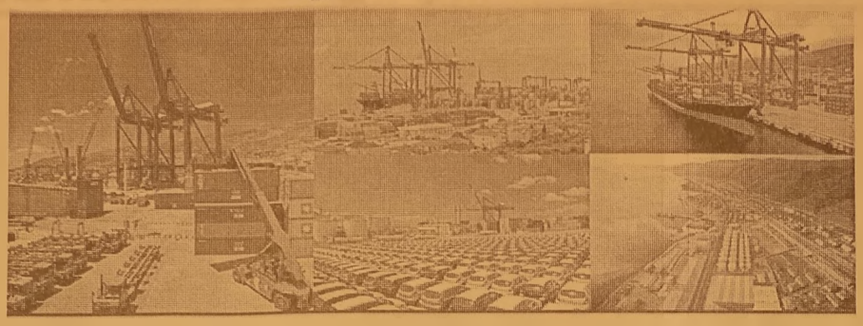

İşletmemizin konteyner terminalinde görevlendirilmek üzere;
RTG Operatörü
Tercihen Lise mezunu,
G ehliyeti ve/veya vinç kullanma sertifikası olan,
Aktif olarak limanlarda RTG operatörü olarak çalışmış,

Forklift Operatörü
Tercihen Lise mezunu, Forklift sertifikası olan, Aktif olarak forklift kullanan

YTT Operatörü
Tercihen Lise mezunu, D ehliyeti olan,
Aktif olarak tır, çekici gibi uzun araç kullanabilen,
Liman İş Makineleri Bakım Onarım Teknisyeni
MYO Elektrik / Elektronik / Makine / Mekatronik bölümü mezunu,
Tercihen limancılık sektöründe deneyimi olan,
Liman iş makineleri bakımında tecrübeli
Adaylar aranmaktadır. Tüm pozisyonlarda askerliğini yapmış, vardiyalı çalışabilecek ve Kocaeli'nde ikamet eden/edebilecek erkek adaylar değerlendirilecektir.
İrtibat için: tmutaf@evyapport.com / (262) 528 87 47 / www.evyapport.com

Bursa Karla Mücadeleye Hazır

Bursa İl Özel İdaresi, 24 araç ve 60 kişiden oluşan ekiple köy yollarının kar dolayısıyla ulaşıma kapanmaması için bütün hazırlıklarını tamamladı.
İl Özel İdaresi, kış aylarında özellikle dağ bölgesinde bulunan ilçe ve köy yollarının kar sebebiyle kapanmaması için ekiplerini 7 gün, 24 saat görev yapacak şekilde seferber etti. Kış boyunca 568 köy yolunun devamlı açık tutmak için hazırlıklar tamamlandı.
Bursa İl Özel İdaresi Genel Sekreteri Bilal Çelik , "Önümüzdeki günlerde kar yağışının bölgemizde etkili olacağı haberini aldık. Bilhassa yüksek kesimlerde bulunan köylerimiz kar yağışından hemen etkileniyor. Karla mücadele ekiplerimiz derhal bu bölgelerimize müdahale edecek ve köy yollarımız kapanmayacak. Bursa İl Özel İdaresi karla mücadele ekibimiz 12 Greyder, 4 kar bıçaklı kamyon, 4 dozer ve 4 kepçeden oluşan 60 kişilik ekiple kapanan veya ulaşımı zorlaşan köy yollarını ulaşıma açmak için aralıksız çalışacak. Geçen yıl köy yollarımız ekiplerimizin çalışmaları neticesinde neredeyse hiç kapalı kalmadı. Şu an için 568 köyün toplam 3 bin 760 kilometre olan yollarında sıkıntı yaşanmaması için ekiplerimiz teyakkuzda bekliyor" dedi.

Tüplerin standartları Değiştirildi

Bazı tüplerin standartları, Türk Standardları Enstitüsü (TSE) tarafından değiştirildi.
Bilim, Sanayi ve Teknoloji Bakanlığının Gaz Tüpleri-Tekrar Dolduru labilir Dikişsiz Çelik Gaz Tüpleri-Tasarım, Yapım ve Deneyler- Bölüm 2: Çekme Dayanı mı 1100 MPa'a Eşit veya Daha Büyük Sertleştirilmiş ve Temperlenmiş Çelik Tüpler ile İlgili Tebliği, Resmi Gazete'nin bugünkü sayısında yayımlandı. Buna göre, Tekrar Dolduru labilir Dikişsiz Çelik Gaz Tüplerine Dair Tebliğ ile Bakanlık ça mecburi uygulamaya konulan, "Gaz Tüpleri-Tekrar Doldurula bilir Dikişsiz Çelik Gaz Tüpleri-Tasarım, Yapım ve Deneyler-Bölüm 2: Çekme Dayanımı 1100 MPa'a Eşit veya Daha Büyük Sertleştirilmiş ve Temperlenmiş Çelik Tüpler" standardının T1 tadilinin bazı şekilleri, TSE tarafından değiştiri lerek tadil edildi.

KAŞEDE BEKLEMEK YOK
KALİTELİ KAŞELER UYGUN FİYATLARLA
1 SAATTE TESLİM EDİLİR

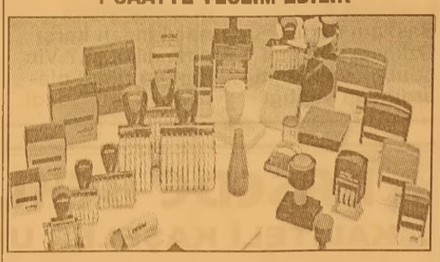

GÜLER AJANS
MATBAACILIK - YAYINCILIK - REKLAMCILIK
İstiklal Caddesi Bora Sokak No : 3/B GEMLİK
Tel : (0.224) 513 96 83 Fax : 513 35 95

Gemlik Hisar Anadolu Lisesi çeyrek finalde

Bursa Milli Eğitim Müdürlüğü okul sporları bünyesinde yapılan erkekler futsal salon turnuvasında 6 grupta mücadele eden 24 okul arasında çeyrek finale yükselme başarısını gösterdi. Gemlik Hisar Anadolu erkek futsal takımı grubunda yapmış olduğu müsabakalarda göstermiş olduğu mücadele ile gerek ilçemiz gerekse bursa dan katılan diğer okullarla yapmış olduğu maçları kazanarak taktir toplamasını bildi. Gemlik Hisar Anadolu Lisesi Okul Müdürü Gökan Sezgin, *"Okulumuzun 3 yılı olması nedeniyle bir yaş küçük sporcularımızın bu başarıları okulumuzun gurur kaynağı oldu. Bu başarıda emeği geçen idareci ve beden eğitimi öğretmeni Deniz Tutum'a teşekkür ediyoruz"* dedi Öğrencilerimizi akademik başarının yanı sıra sportif etkinliklerde her zaman desteklediklerini söyleyen Sezgin, çeyrek finallere yükselme başarısı gösteren öğrenci sporcuları maç sonrası yemeğinde kutladı. Gemlik Hisar Anadolu Lisesi kız ve erkek futsal takım oyuncuları ilçemizi bursa da en iyi şekilde temsil etmenin haklı gururunu yaşadıklarını dile getirdiler.

Bursaspor soruşturmasında 35 kişiye beraat

Bursaspor'daki mali soruşturma kapsamında kulü bün eski başkanı merhum İbrahim Yazıcı'nın da aralarında bulunduğu 36 kişi hakkında zimmet ve görev ihmal suçlarından açılan dava sonuçlandı. Mahkeme heyeti, suç unsurlarının oluşmadığından merhum Yazıcı hakkındaki davanın düşürül mesine, ayrıca tutuksuz olarak yargılanan 35 kişinin de delil yetersizliğinden ayrı ayrı beraatlarına karar verdi. Dönemin 2. Başkanı Haluk Özkıyıcı davanın sonuçlanmasının ardından yaptığı açıklamada; "Adalet yerini buldu" ifadesini kullandı.
2 senedir büyük bir travma yaşadıklarını belirten Özkıyıcı, "Ben şeker hastası oldum, Başkanımız İbrahim Yazıcı'nın sağlığı yerle bir oldu. Ben, Yazıcı ve Osman Nuri Biçer yok yere 6 gün yattık, 2 sene yargılandık. Bizim maddi ve manevi olarak kaybettiklerimizi kim karşılayacak? Birileri tarafından suçlandık ve beraat ettik. O insanlar şimdi nasıl insan karşı sına çıkacak? Vicdanları rahat olabilecek mi?" dedi.

SAHİBİNDEN KOMPLE
SATILIK - KİRALIK BİNALAR
KAYHAN MAHALLESİ 2 NOLU CADDE ÜZERİNDE
DEPREM YÖNETMELİĞİNE UYGUN,
RADYAL TEMEL, 5 KATLI
YENİ MAHALLE KUMLA YOKUŞUNDA
DEPREM YÖNETMELİĞİNE UYGUN
RADYAL TEMEL, 3,5 KATLI,
DENİZ MANZARALI
0 536 522 66 43

SATILIK
1994 MODEL
RENO
SAFRAN
FULL+ FULL
ZIRHLI
OTOMOBİL
SAHİBİNDEN
SATILIK
(10.000 LİRA)
0 551 727 47 34

Gemlik Körfez
ABONE
OLDUNUZ MU?
ABONE OLUN
OKUYUN OKUTUN

KAŞEDE BEKLEMEK YOK
KALİTELİ KAŞELER UYGUN FİYATLARLA
1 SAATTE TESLİM EDİLİR
GÜLER AJANS
MATBAACILIK - YAYINCILIK - REKLAMCILIK

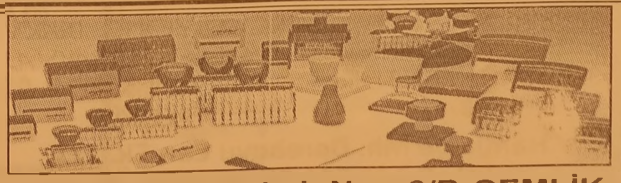

İstiklal Caddesi Bora Sokak No : 3/B GEMLİK
Tel : (0.224) 513 96 83 Fax : (0.224) 513 35 95

Ticari Araçlara Kış Lastiği Zorunluluğu Pazar Günü Başlıyor

1 Aralık Pazar gününden itibaren kış lastiği takmadığı tespit edilen yolcu ve yük taşımada kullanılan ticari araç lara, 500 lira para cezası kesilecek. Ulaştırma, Denizcilik ve Haberleşme Bakanlığının yolcu ve yük taşımada kullanılan ticari araçlara getirdiği kış lastiği takma zorunluluğu 1 Aralık Pazar gününden itibaren başlayacak. Bu tarihten itibaren denetimlerde kış lastiği takmadığı tespit edilen söz konusu araçlara, 500 lira para cezası uygulanacak.

ZORUNLULUK GETİRİLDİ

Bakanlık, geçen yıl 8 Kasım tarihli Resmi Gazete'de yayımlanarak yürürlüğe giren Araçların Yüklenmesine İlişkin Ölçü ve Usuller ile Tartı ve Boyut Ölçüm Toleransları Hakkında Yönetmelik ile ticari araçlara 1 Aralık-1 Nisan tarihlerinde kış lastiği takma zorunluluğu getirmişti.

UYGULAMA PAZAR GÜNÜ BAŞLAYACAK

Buna göre, ticari araçlar pazar gününden 1 Nisan'a kadar zorunlu olarak kış lastiği takacak. Ticari araçlara kış lastiği denetimi bakanlığın yetkilendirdiği bakanlık personeli ile Emniyet Genel Müdürlüğü, Jandarma Genel Komutanlığı, Gümrük ve Ticaret Bakanlığının sınır kapılarındaki birimleri ve belediyelerin denetim birimleri tarafından yapılacak.

TAKMAYANA 500 TL CEZA

Görevliler, kış lastiği takmayan araçların ruhsat sahibi adına 500 lira idari para cezası tutanağı düzenleyecek. Araçların lastiklerini uygun hale getirebilecekleri en yakın yerleşim birimine kadar gitmesine izin verilecek.

Ayrıca taşıma sınırı üstünde yolcu alanların, haklarında düzenlenen idari para cezasının ardından tüm sorumluluk ve giderler araç işletene ait olmak üzere fazla yolcularını en yakın yerleşim biriminde indirmeleri gerekecek. Yük taşıyan araçların ise azami yük ağırlığının yüzde 20'den fazla aşılması durumunda, fazla yükünü Karayolları Trafik Kanunu'ndaki esaslara uygun hale getirmesinin ardından yola devam etmelerine izin verilecek.
Bakanlığın hava şartlarının durumuna göre bu süreyi bir ay uzatabilme yetkisi bulunuyor.

76 milyon tüketici için yeni dönem başlıyor

Cumhurbaşkanı Gül'ün de onayladığı "Tüketicinin Korunması Kanunu" sonrası 76 milyon tüketici için yeni dönem başlıyor. Cumhurbaşkanı Gül'ün onayladığı "Tüketicinin Korunması Kanunu" tüketiciyi kral yapacak. Yasa, paket turdan ayıplı mala, kart aidatından kapıdan satışa kadar yeni haklar içeriyor

76 MİLYON TÜKETİCİYİ İLGİLENDİRİYOR

Cumhurbaşkanı Abdullah Gül'ün "Tüketicinin Korunması Hakkında Kanun"u onaylamasıyla 76 milyon tüketici için yeni dönem başladı. Tüketicilerin hayatını sil baştan değiştirecek önemli yenilikler içeren yasayla tüketici, satıcının velinimeti bir yana adeta kralı oldu. Yasayla haksız şartlar hükümsüz sayılırken krediler, kredi kartları, ayıplı malın iadesi ve reklam gibi birçok alanda, tüketici hakları yeniden tanımlandı
Tüketici, bir gerekçe göstermeksizin ve cezai şart ödemeksizin tüketici kredisinden 14 gün, taksitle satış sözleşmesinden de 7 gün içinde cayabilecek.

ÜCRETSİZ KART

Kart çıkaran kuruluşlar, tüketicilere yıllık üyelik aidatı ve benzeri isim altında ücret tahsil etmedikleri bir kredi kartı sunmak zorunda olacak.

KONUT KREDİSİ

Konut kredisinde erken ödeme tazminatı, kalan vade sayısı 36 ayı aşmayan kredilerde, erken ödenen tutarın yüzde 1'ini geçemeyecek.
Tüketicinin açık talebi olmaksızın krediyle ilgili sigorta yaptırılmayacak.

AYIPLI MAL VE HİZMET

Satın alınan malın ayıplı olduğu anlaşıldığı takdirde 15 gün içinde iade edilebilecek. Tüketici aldığı malı iade ettiğinde parasını geri alma, ayıp oranında indirim ve ücretsiz onarımı seçeneğini talep edebilecek.

GEMLİK REHBERİ

GEREKLİ TELEFONLAR	
İtfaiye	110
Polis İmdat	155
Jandarma İmdat	156
Jandarma K.	513 10 55
Polis Karakolu	513 18 79
Gar. Kom.	513 12 06

KAYMAKAMLIK	
Kaymakamlık	513 10 51
C.Savcılığı	513 10 53
C.Savcı Yrd.	513 29 54
Emniyet Müd.	513 10 28

ULAŞIM	
DENİZ UÇAĞI	513 66 13
Pegasus Akmis Seyahat	614 63 62
METRO	613 12 12
Aydın Turizm	613 20 77
Büzer Turizm	612 10 72
Kamberoğlu-Esadaş	614 46 49
Anıtur	614 47 71
Kamil Koç	612 01 63

HASTANELER	
Devlet Hastanesi	517 34 00
Sahil Dev. Hast.	513 23 29
Mer.Sağ.Ocağı	513 10 68
Tomokay Tomografi	513 65 29
Konur Tıp Mrk.	514 80 88

TAKSİLER	
Körfez Taksi	513 18 21
Çınar Taksi	513 24 67
Güven Taksi	513 32 40
Gemlik Taksi	513 23 24
Manastır Taksi	517 33 94

RESMİ DAİRELER	
Telefon Arıza	121
UEDAŞ ARIZA	186
UEDAŞ İşletme	513 45 03
Statyum	514 00 95
Orm.Böl.Şef.	513 12 86
Milli Eğt. Md.	513 11 74
Halk Kütüphane	513 13 53
Askerlik Şb.	513 10 57
Karayolları	513 13 08
Liman Baş.	513 11 33
Mal Müd.	513 10 95
Nüfus Md.	513 37 42
Özel İd. Md.	513 15 07
Tapu Sicl. Müd.	513 14 14
Müftülük	513 13 64
Gümrük Md.	524 85 86
Ver. Dairesi Md.	513 10 92
İlçe Tarım Müd.	513 10 45
İlçe Seç. Md.	513 77 73
Halk Eğitim Müd.	513 18 46
İŞ-KUR	513 71 66

BELEDİYE	
Santral	513 45 21 -23
Başkanlık	513 45 20
Zabıta	513 24 32
BUSKİ	514 57 96
İtfaiye	513 23 25
Muhasebe Md.	513 45 21-182
Yazı İşl. Md.	513 45 21-111
Su Arıza	Yalnız 185

DENİZ OTOBÜSÜ	
Bursa	256 77 84
Mudanya	544 30 60
Yenikapı	(212) 516 12 12
Yalova	(226) 811 13 23
İDO İmam Aslan Dinlenme Tes.	513 23 94

VAPUR - FERİBOT	
Yalova	(226) 814 10 20
Topçular	(226) 363 43 19
Eskihisar	(262) 655 60 31

OTOBÜS	
Şehirlerarası	261 54 00
Otobüs Terminali	(18 Hat)

DAĞITICILAR	
GEMDAŞ	513 29 29
Aygaz	513 12 95
Habaş	513 16 37
Mogaz	513 75 58
Ergaz	513 88 43
İpragaz	513 22 59
Habaşgaz	513 45 46
Yeni Likitgaz	513 65 00
BP Gaz	514 59 81
Bütünler Likitgaz	513 80 00
Akçagaz	514 88 70
Totalgaz	514 17 00
Akcan Petrol	513 10 79
MAR-PET	513 30 33
Tuncay Otogaz	513 16 45
Beyza Petrol	513 01 03

Gemlik Körfez
GEMLİK'İN İLK GÜNLÜK SİYASİ GAZETESİ

YEREL SÜRELİ YAYIN
YIL : 41 SAYI : 4737
FİYATI : 50 Kr. (KDV Dahil)
Sahibi : Kadri GÜLER
Sorumlu Yazı İşleri Müdürü : Serap GÜLER
İstiklal Cad. Bora Sok. No:3/B
Tel : 513 96 83 Fax : 513 35 95 GEMLİK
Yönetim ve Basım Yeri :
GÜLER AJANS
Matbaacılık-Yayıncılık-Reklamcılık Tesisi
İstiklal Cad. Bora Sok. No:3/B GEMLİK
(Dini bayram Günleri ve Pazar günleri yayınlanmaz)

GEMLİK SİNEMA GÜNLÜĞÜ

VENÜS SİNEMASI
BENİM DÜNYAM
11.45-14.00-16.15-18.30-20.30
HÜKÜMET KADIN 2
12.00-14.15-16.30-18.30-20.30
BEHZAT Ç. ANKARA YANIYOR
12.00-14.15.-16.30.18.30-20.30
REZERVASYON
513 33 21

Gemlik Körfez
GEMLİK'İN İLK GÜNLÜK SİYASİ GAZETESİ

Türkiye Enduro Şampiyonası bugün başlıyor

Türkiye Motosiklet Federasyonu (TMF) yarış takviminde yer alan Türkiye Enduro Şampiyonası 'nın 6. ayak yarışı, bugün başlıyor.
Sezonun final yarışı 30 Kasım-1 Aralık'ta Gemlik Belediyesi 'nin desteğiyle Şahintepesi yarış parkurunda düzenlenecek.
Türkiye Enduro Şampiyonası 6. ayak son finali konusunda Gemlik Belediye si, Şahin Tepesi eski Radar Yolu üzerinde ekstrem, motorkros ve Enduro parkurları inşa edildi.
7 Kategoride bayan ve erkekler branşlarında yarışacak olan sporcular, İskele Meydanı Festival alanında da başlangıç ve final madalya töreni ile gösteriler yapacak.

Gemlik Belediye Başkanvekili Refik Yılmaz, böylesine önemli bir organizasyonu ilçede yapmaktan mutluluk duyacaklarını belirterek, Gemlik'i sporun her branşında olduğu gibi Motosiklet Sporlarında da önemli bir merkez haline getirmeyi planladıklarını söyledi.
Coğrafi yapısı ile motor sporlarına en elverişli merkezlerden olma yolunda ilk adımı atan Gemlik'te Enduro Motosiklet yarışları bölgenin tanıtılmasına büyük destek sağlayacak.
30 Kasım-1 Aralık tarihlerinde düzenlenecek Türkiye Enduro Şampiyonası'nın Gemlik yarışına ülkemizin çeşitli bölgelerinden 100 yarışçının katılması bekleniyor.
Türkiye'nin en iyi motosiklet yarışçılarını bir araya getirecek organizasyonda sporcular, izleyenlere ekstrem parkurunda adrenalin dolu bir gün yaşatacak.
Gemlik Enduro Parkuru zeytin ağaçlarıyla çevrili, atlama rampaları, kaya geçişlerinin yer aldığı bir yarış parkuru olarak dikkat çekiyor.
İzleyenlere ulaşım imkânı sağlayan ve özel seyirci etaplarının da bulunduğu yarış parkurunda Türkiye'nin dört bir yanından gelen yarışçılar, Gemlik'in muhteşem doğasının içinde kıyasıya mücadele edecek.
Motor sporlarının yeni parkuru yarışçılara ve seyircilere doyumsuz bir Enduro heyecanı yaşatacak.
E1, E2, E3 ve EH sınıflarında yarışçılar parkurda tecrübe, bilgi ve becerilerini ortaya koyacak.
Bugün saat 11.00'de İskele Meydanında Yarış Brifingi ve Magazin Startı verilecek.
Renkli gösterimlerle başlayacak olan şampiyona, yine iskele meydanında parkur tanıtım turu ile devam edecek.
30 Kasım 2013 Cumartesi günü saat 14.00'de de Şahintepe Mevkiin de sıralama yarışları başlayacak.
Türkiye Şampiyonası Final Heyecanının tarihi ise 1 Aralık 2013 Pazar sabahı Saat 09.30'da Padok Çıkışı ile başlayacak final yarışları, saat 16.00'ya kadar heyecan dolu gösterilere sahne olacak.
Türkiye Şampiyonası ödül töreni ise aynı gün 16.30'da İskele Meydanında yapılacak.
Gemlik Belediyesi şampiyona boyunca Şahintepe'ye otobüs kaldıracak.

Yuvanıza Giden Yol
MANASTIR EMLAK
GAYRİMENKUL DANIŞMANLIĞI
Sebahattin DEMİR
Emlak Müşaviri
www.manastiremlakgemlik.com

TEL & FAX: 0224 517 33 10 CEP: 0532 744 33 83 E-MAIL: manastiremlak@hotmail.com
www.manastiremlak.sahibinden.com - www.ilan.com.tr/manastiremlak