1964
KAVLAK
DOĞANIN HAZİNESİ

EYTİN MÜSTAHSİLİNİN DİKKATİNE !!!
ASKILIK YAĞLIK ZEYTİNLERİNİZ İTİNA İLE SIKILIR.
EKLEMEK YOK, SIRA YOK !!!

*2000 m² Kapalı alanda, *150 Tonluk işleme kapasiteli.
*Son sistem kontünü tesis...

la Fabrika: Armutlu Yolu Üzeri, Kiremit Ocağı Mevkii, K. Kumla-Gemlik-Bursa Tel: 0(224)538 22 88 www.kavlak.com.tr

Kuruluş:1973

Gemlik Körfez

GEMLİK'İN İLK GÜNLÜK SİYASİ GAZETESİ

n 2014 Salı www.gemlikkorfezgazetesi.com Fiyatı : 50 Kr

Muhtarlık seçimleri belli oldu

30 Mart Pazar günü yapılan yerel seçimlerinde yapılan muhtarlık seçimlerinde de kesin sonuçlar dün alındı. İlçe Seçim Kurulu sandık kurullarından gelen seçmen listelerini ve tutanaklarını bilgisayarlara işleyerek, muhtarlık kesin seçim sonuçlarını belirledi. Sayfa 2'de

elediye Başkanlığı seçimlerinde AKP 25.129, MHP 20.554, CHP 14.647 oy aldı

erel seçimlerin kesin sonuçları açıklandı

Mart 2014 Pazar günü ilçemizde yapılan yerel seçimlerde üyükşehir Belediye Başkanlığı, Gemlik Belediye aşkanlığı, Gemlik Belediye Meclis üyelikleri ve muhtarlıklar için 75 bin 182 seçmen sandık başına gitti. Yaklaşık 7-8 bin kişinin sandığa gitmediği görüldü. Oy kullanma oranının çok yükesk olduğu seçimlerde AKP Belediye meclis üyeliklerine 16, MHP 8, CHP 7 üye soktular. Belediye başkanlığı seçimlerinde en düşük oyu Millet Partisi adayı Ahmet Arık ldı. MHP adayı Adnan Bıyıklı Meclis üyelerinden 2 bin 352 v daha fazla aldı. Haberi sayfa 2'de

AK PARTİ 25.129

CCC 20.554

CHP 14.647

Güne Bakış

Kadri GÜLER
kadri_guler@hotmail.com

Kesin sonuçlar açıklandı..

İlçe Seçim Kurulu görevlileri sabaha karşı muhtarlar hariç diğer kesin seçim sonuçlarını bilgisayarlara işledi.

Gece geç saatleri kadar kesin sonuçları alırız umuduyla bekledik.

Bitmesi mümkün olmadığını öğrenince baha kaldı sonuçlar.

emlik Körfez olarak her seçimde uğu gibi bu yıl da sandık sandık cim sonuçlarını yayınlamaya başlı uz.

ugün Cumhuriyet Mahallesine kadar n Belediye Başkanlık seçimlerinin esin sonuçlarını sizlere sunuyorum. Meraklıları bunları inceleyip üzerinde nuşacaklardır.

imi okurlarımızda kesip arşivleyecekti daha ki seçimlerde kıyaslamak için.

Devamı sayfa 4'de

Gemlik Esnaf ve Sanatkarlar Odası'nda 5 adaylı seçimlere ilgi büyüktü

Esnaf Odası'nda İsmail Beki fark attı

İsmail Beki 453 - Muharrem Tümer 233- Murat Özen 168- Gülten Ayhan 93- Kadir Özaydın 92 oy aldı

İSMAİL BEKİ

Sosyal Yaşam Merkezinde yapılan Gemlik Esnaf ve Sanatkarlar Odası genel kuruluna üyeler büyük ilgi gösterdi. Seçimlerde İsmail Beki, 453 oy aldı. Haberi syf 4'de

Bursa Valiliği'nden dolandırıcılık uyarısı

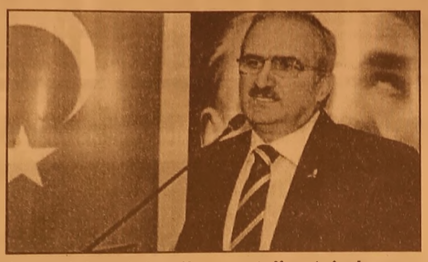

Bursa Valiliği, Vali Münir Karaloğlu'nun isminin kullanılarak firma ve iş adamlarını arayan şahıslara karşı vatandaşı uyardı. Bursa Valiliği'nden yapılan yazılı açıklamada, "İlimizde bazı saygın firma ve iş adamlarımızdan Bursa Valimiz Sayın Münir Karaloğlu nun adını kullana rak, İngiltere'ye gönderilecek bir hasta için telefon ile maddi yardım talebinde bulunulmaktadır. Konu ile ilgili valiliğimizin herhangi bir ilgisi ve talimatı bulunma dığı gibi adı geçenlerin yakalanması konusunda gerekli tahkikat başlatılmıştır" denildi.

Arkadaşından Aldığı Emanet Aracı Alkollü Kullanınca Kaza Yaptı

Bursa'nın Yıldırım ilçesinde, bir kişi, arkadaşından aldığı emanet aracı alkollü olarak kullanınca kaza yaptı.
Yıldırım ilçesinde meydana gelen olayda, G.A. (28) idaresindeki araç, maddi hasarlı kazaya karıştı. Bursa Emniyet Müdürlüğü Trafik Denetleme Şube Müdürlüğü ekipleri, araç sürücüsü G.A.'nın yapılan muayenesinde alkollü olduğunu tespit etti. Polise müracaat eden S.S. de (30), kazaya karışan aracın kendisine ait olduğunu, G.A.'nın emanet olarak aracı aldığını ve alkollü olarak direksiyon başına geçtiğini söyledi. G.A. hakkında 'Trafik güvenliğini tehlikeye sokmak, alkollü araç kullanma, tehlikeli araç kullanmak ve maddi hasarlı kazaya karışmak' suçundan soruşturma başlatıldı.

MHP Büyükorhan kontenjan adayı kalp krizi geçirdi

Bursa'nın Büyükorhan İlçesi'nde, MHP'den belediye meclisi kontenjan adayı olan 54 yaşındaki Halil İbrahim Koçdemir, sabaha karşı evinde kalp krizi geçirdi. Hastaneye kaldırılan Koçdemir, yapılan müdahalelere rağmen yaşamını yitirdi.

MHP'DEN KONTENJAN ADAYI OLDU

Büyükorhan'da bir sürücüsü kursunun sahibi olan Halil İbrahim Koçdemir, yerel seçimlerde MHP'den kontenjan adayı oldu. Dün yapılan seçimlerde, Büyükorhan'da Ak Parti adayı Hasan Taş 3 bin 923 oy olarak yüzde 49,4'le belediye başkanı seçildi. Seçimde MHP adayı Bayram Turhan ise 3 bin 541 oy alarak yüzde 44.6'da kaldı.

SABAHA KARŞI FENALAŞTI

Kontenjan adayı olduğu için seçilmesi belediye başkanına bağlı olan Halil İbrahim Koçdemir, dün gece seçim sonuçları belli olduktan sonra eve gitti. Sabaha karşı 05.00 sıralarında fenalaşan Koçdemir, Devlet Hastanesine kaldırıldı. Kalp krizi geçirdiği belirlenen evli ve iki çocuk babası Koçdemir, hastanede yapılan müdahalelere rağmen saat 10.15'te yaşamını yitirdi.
Koçdemir'in ölümü MHP ilçe teşkilatında üzüntüye neden oldu

Soba yangınında 1.5 yaşındaki bebek feci şekilde can verdi

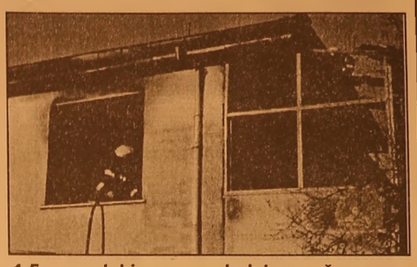

Bursa'nın Nilüfer ilçesinde iki katlı evde çıkan yangında dumandan etkilenen 1,5 yaşındaki bebek kaldırıldığı hastanede hayatını kaybederken dumandan etkilenen 6 kişinin hastanede tedavisi sürüyor. ursa Osmangazi Hipodromu'nda seyis olarak çalışan Salih Kaya'nın eşi, 5 çocuğu ve annesinin kaldığı Doğanköy Mahallesi'ndeki evinde sabah saatlerinden elektrik kontağından çıktığı tahmin edilen yangında evi yoğun duman kapladı. Vatandaşların ihbarı üzerine olay yerine gelen itfaiye ve sağlık ekipleri geldi. Evde bulunan 1,5 yaşındaki Yağmur Bebek ile annesi Naide Kaya ve evde bulunan 5 kişiyi dışarıya çıkardı. Dumandan et kilendikleri belirlenen ev halkı, 112 Acil Servis Ambulansı ile Uludağ Üniversitesi Tıp Fakültesi Hastanesi ve Çekirge Devlet Hastanesi'ne kaldırıldı. Yağmur Kaya yapılan müdahelelere rağmen hayatını kaybederken Kaya ailesinin diğer fertlerinin tedavisi sürüyor. Yangınla ilgili geniş çaplı soruşturma başlatılırken yangının elektrik kontağından çıktığı tahmin ediliyor. Bursa Emniyet Müdürlüğü ekipleri de Sabah saatlerinde olay yerinde inceleme lerde bulundu.

İnegöl'de kavga: 10 Yaralı

İnegöl ilçesinde iki akraba aile arasında kira meselesi yüzünden çıkan kavgada 10 kişi yaralandı.
Alınan bilgiye göre, T.K ile kiracısı olan akrabası İ.B arasında kira meselesi yüzünden Burhaniye Mahallesi Kemalettin Sami Paşa Caddesi'ndeki iş yerinde tartışma çıktı. Tartışmanın kavgaya dönüşmesi üzerine tarafların yakınları da kavgaya katıldı. Kavga sırasında bir kişi kuru sıkı tabancayla havaya ateş ederek tarafları ayırmaya çalıştı. Kısa sürede büyüyen kavgada 10 kişi çeşitli yerlerinden yaralandı. Polisin müdahalesiyle kavga sona erdi. Yaralılar, 112 Acil Servis ekipleri tarafından İnegöl Devlet Hastanesi'ne kaldırıldı. Ayakta tedavileri yapılan 10 kişi gözaltına alındı.

Bursa'da korkutan orman yangını

Yeşilyurt köyü yakınındaki ormanlık alanda çıkan yangında 1 hektar alanda zarar oluştu. Harmancık ilçesinde çıkan yangında yaklaşık 1 hektar ormanlık alan zarar gördü. Alınan bilgiye göre, ilçeye bağlı Yeşilyurt köyü yakınındaki ormanlık alanda henüz belirlenemeyen bir nedenle yangın çıktı. Alevler, Harmancık Orman İşletme Şefliği ekiplerince yaklaşık 1 saatte söndürülerek soğutma çalışması yapıldı. Yangının yaklaşık 1 hektar ormanlık alanda zarara yol açtığı öğrenildi. Ekipler, yangının çıkış nedeninin tespiti için çalışma başlattı.

Gemlik Körfez
ABONE OLDUNUZ MU?
ABONE OLUN OKUYUN OKUTUN

Bursa Valiliği'nden dolandırıcılık uyarısı

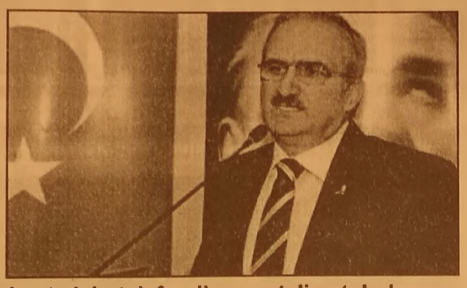

Bursa Valiliği, Vali Münir Karaloğlu'nun isminin kullanılarak firma ve iş adamlarını arayan şahıslara karşı vatandaşı uyardı. Bursa Valiliği'nden yapılan yazılı açıklamada, "İlimizde bazı saygın firma ve iş adamlarımızdan Bursa Valimiz Sayın Münir Karaloğlu nun adını kullana rak, İngiltere'ye gönderilecek bir hasta için telefon ile maddi yardım talebinde bulunulmaktadır. Konu ile ilgili valiliğimizin herhangi bir ilgisi ve talimatı bulunmadığı gibi adı geçenlerin yakalanması konusunda gerekli tahkikat başlatılmıştır" denildi.

Arkadaşından Aldığı Emanet Aracı Alkollü Kullanınca Kaza Yaptı

Bursa'nın Yıldırım ilçesinde, bir kişi, arkadaşından aldığı emanet aracı alkollü olarak kullanınca kaza yaptı.
Yıldırım ilçesinde meydana gelen olayda, G.A. (28) idaresindeki araç, maddi hasarlı kazaya karıştı. Bursa Emniyet Müdürlüğü Trafik Denetleme Şube Müdürlüğü ekipleri, araç sürücüsü G.A.'nın yapılan muayenesinde alkollü olduğunu tespit etti. Polise müracaat eden S.S. de (30), kazaya karışan aracın kendisine ait olduğunu, G.A.'nın emanet olarak aracı aldığını ve alkollü olarak direksiyon başına geçtiğini söyledi. G.A. hakkında 'Trafik güvenliğini tehlikeye sokmak, alkollü araç kullanma, tehlikeli araç kullanmak ve maddi hasarlı kazaya karışmak' suçundan soruşturma başlatıldı.

MHP Büyükorhan kontenjan adayı kalp krizi geçirdi

Bursa'nın Büyükorhan İlçesi'nde, MHP'den belediye meclisi kontenjan adayı olan 54 yaşındaki Halil İbrahim Koçdemir, sabaha karşı evinde kalp krizi geçirdi. Hastaneye kaldırılan Koçdemir, yapılan müdahalelere rağmen yaşamını yitirdi.

MHP'DEN KONTENJAN ADAYI OLDU

Büyükorhan'da bir sürücüsü kursunun sahibi olan Halil İbrahim Koçdemir, yerel seçimlerde MHP'den kontenjan adayı oldu. Dün yapılan seçimlerde, Büyükorhan'da Ak Parti adayı Hasan Taş 3 bin 923 oy olarak yüzde 49,4'le belediye başkanı seçildi. Seçimde MHP adayı Bayram Turhan ise 3 bin 541 oy alarak yüzde 44.6'da kaldı.

SABAHA KARŞI FENALAŞTI

Kontenjan adayı olduğu için seçilmesi belediye başkanına bağlı olan Halil İbrahim Koçdemir, dün gece seçim sonuçları belli olduktan sonra eve gitti. Sabaha karşı 05.00 sıralarında fenalaşan Koçdemir, Devlet Hastanesine kaldırıldı. Kalp krizi geçirdiği belirlenen evli ve iki çocuk babası Koçdemir, hastanede yapılan müdahalelere rağmen saat 10.15'te yaşamını yitirdi.

Koçdemir'in ölümü MHP ilçe teşkilatında üzüntüye neden oldu

Soba yangınında 1.5 yaşındaki bebek feci şekilde can verdi

Bursa'nın Nilüfer ilçesinde iki katlı evde çıkan yangında dumandan etkilenen 1,5 yaşındaki bebek kaldırıldığı hastanede hayatını kaybederken dumandan etkilenen 6 kişinin hastanede tedavisi sürüyor. ursa Osmangazi Hipodromu'nda seyis olarak çalışan Salih Kaya'nın eşi, 5 çocuğu ve annesinin kaldığı Doğanköy Mahallesi'ndeki evinde sabah saatlerinden elektrik kontağından çıktığı tahmin edilen yangında evi yoğun duman kapladı. Vatandaşların ihbarı üzerine olay yerine gelen itfaiye ve sağlık ekipleri geldi. Evde bulunan 1,5 yaşındaki Yağmur Bebek ile annesi Naide Kaya ve evde bulunan 5 kişiyi dışarıya çıkardı. Dumandan etkilendikleri belirlenen ev halkı, 112 Acil Servis Ambulansı ile Uludağ Üniversitesi Tıp Fakültesi Hastanesi ve Çekirge Devlet Hastanesi'ne kaldırıldı. Yağmur Kaya yapılan müdahelelere rağmen hayatını kaybederken Kaya ailesinin diğer fertlerinin tedavisi sürüyor. Yangınla ilgili geniş çaplı soruşturma başlatılırken yangının elektrik kontağından çıktığı tahmin ediliyor. Bursa Emniyet Müdürlüğü ekipleri de Sabah saatlerinde olay yerinde inceleme lerde bulundu.

İnegöl'de kavga: 10 Yaralı

İnegöl ilçesinde iki akraba aile arasında kira meselesi yüzünden çıkan kavgada 10 kişi yaralandı.
Alınan bilgiye göre, T.K ile kiracısı olan akrabası İ.B arasında kira meselesi yüzünden Burhaniye Mahallesi Kemalettin Sami Paşa Caddesi'ndeki iş yerinde tartışma çıktı.
Tartışmanın kavgaya dönüşmesi üzerine tarafların yakınları da kavgaya katıldı.
Kavga sırasında bir kişi kuru sıkı tabancayla havaya ateş ederek tarafları ayırmaya çalıştı.
Kısa sürede büyüyen kavgada 10 kişi çeşitli yerlerinden yaralandı. Polisin müdahalesiyle kavga sona erdi.
Yaralılar, 112 Acil Servis ekipleri tarafından İnegöl Devlet Hastanesi'ne kaldırıldı.
Ayakta tedavileri yapılan 10 kişi gözaltına alındı.

Bursa'da korkutan orman yangını

Yeşilyurt köyü yakınındaki ormanlık alanda çıkan yangında 1 hektar alanda zarar oluştu. Harmancık ilçesinde çıkan yangında yaklaşık 1 hektar ormanlık alan zarar gördü. Alınan bilgiye göre, ilçeye bağlı Yeşilyurt köyü yakınındaki ormanlık alanda henüz belirlenemeyen bir nedenle yangın çıktı. Alevler, Harmancık Orman İşletme Şefliği ekiplerince yaklaşık 1 saatte söndürülerek soğutma çalışması yapıldı. Yangının yaklaşık 1 hektar ormanlık alanda zarara yol açtığı öğrenildi. Ekipler, yangının çıkış nedeninin tespiti için çalışma başlattı.

Gemlik Körfez
ABONE OLDUNUZ MU?
ABONE OLUN OKUYUN OKUTUN

Bankaların kredi hacmi azaldı

cmi, bir haftada yüzde 0,17 azalarak 21 Mart itibarıyla 1 trilyon 99 milyar 239 milyon liraya düştü. Söz konusu rakam, 14 Mart'ta 1 trilyon 101 milyar 117 milyon lira seviye sindeydi. Bankacılık Düzenleme ve Denetleme Kurumunun (BDDK) haftalık bültenine göre, mali kesime verilen kredilerin toplamı, aynı dönem de yüzde 0,92 azalışla 25 milyar 744 milyon liraya gerildi. Bankacılık sektörünün mali kesim hariç toplam kredi hacmi ise bir önceki haftaya göre yüzde 0,12 azalışla 1 tril yon 4 milyar 942 milyon lira olarak gerçekleşti. Söz konusu rakam, 14 Mart'ta 1 trilyon 6 milyar 129 milyon lira seviyesindeydi. Mali kesim hariç sektörün spot kredi toplamı ise bir haftada yüzde 0,07 azalışla 143 milyar 934 milyon lira olarak hesaplandı.

- Tüketici kredileri BDDK verilerine göre, tüketici kredileri tutarı ise bir haftada yüzde 0,36 geriledi ve 251 milyar 121 milyon liraya düştü. Tüketici kredilerinin 112 milyar 185 milyon lirası konut, 7 milyar 941 milyon lirası taşıt, 87 milyar 137 milyon lirası ihtiyaç, 43 milyar 859 mil yon lirası da diğer kredilerden oluştu. Bir haftalık süreçte taksitli ticari kredilerin tutarı, yüzde 0,11 artışla 135 milyar 99 milyon liraya çıktı. Bankaların bireysel kredi kartları alacak tutarı ise 77 milyar 741 mil yon lira olarak hesaplandı

Konut fiyatlarında düşüş hızlanacak

İstanbul Serbest Muhasebeci Mali Müşavirler Odası'nın (İSMMMO) "Türkiye'de Konut Piyasası: Risk ve Kazanç" adlı raporuna göre, artan negatif veriler konuttaki "saadet zinciri"nin sonlanacağına yönelik güçlü sinyaller üretiyor.

Piyasa barometresi niteliğindeki markalı konutların son üç ay satışları yüzde 55 oranında düştü. Rapora göre, "talebin arzı karşılamama" eğilimi özellikle İstanbul, Ankara ve İzmir'de arttı. Konut satışında gerileme ve fiyatlarındaki düşüş ise hızlanacak. Rapora göre, "yüksek kredi faizleri, fırlayan döviz kuru, stoktaki konutların eritilememesi, yüzde 1 KDV avantajının bitmesi, demir ve çimentodaki pahalılık, uluslararası piyasalarda frene basılması, yetersiz yabancı yatırımcı ve Türki ye'deki siyasi istikrar sızlık" konut satışları önündeki en büyük engeller. İSMMMO Başkanı Yahya Arıkan, mevcut konut fiyatlarının balon riskini artırdığını vurgulayarak, ailelerin konut kredi borçlarının yükselmesinin de sakıncalarına dikkat çekti.

İhracat Şubat ayında yüzde 6,2 arttı

Türkiye'nin ihracatı, şubat ayında geçen yılın aynı ayına göre yüzde 6,2 artarak 13 milyar 150 milyon dolara ulaştı.

Türkiye İstatistik Kurumu (TÜİK) ile Gümrük ve Ticaret Bakanlığı işbirliğiyle oluşturulan bu yılın şubat ayına ilişkin Geçici Dış Ticaret İstatistikleri açıklandı. Buna göre, ihracat şubat ayında 2013'ün aynı ayına oranla yüzde 6,2 arttı ve 13 milyar 150 milyon dolara yükseldi. Aynı dönemde ithalat ise yüzde 5,9 azalarak 18 milyar 250 milyon dolar olarak hesaplandı.

Anılan dönemde dış ticaret açığı yüzde 27,2 azalarak 7 milyar 9 milyon dolardan 5 milyar 100 milyon dolara düştü. İhracatın ithalatı karşılama oranı, 2013 şubat ayında yüzde 63,9 iken, bu yılın aynı ayında yüzde 72,1'e çıktı.

Türkiye'nin Avrupa Birliği'ne (AB) ihracatı, bu yılın şubat ayında geçen yılın aynı ayına göre yüzde 7,5 artarak 5 milyar 470 milyon dolara yükseldi.Türkiye İstatistik Kurumu (TÜİK) ile Gümrük ve Ticaret Bakanlığı işbirliğiyle oluşturulan Geçici Dış Ticaret İstatis tikleri'ne göre, AB'nin ihracattaki payı 2013'ün şubat ayında yüzde 41,1 iken, bu yılın aynı ayında yüzde 41,6 ya yükseldi. AB'ye yapılan ihracat, aynı aylar karşılaştırıl dığında yüzde 7,5 artarak 5 milyar 470 milyon dolara çıktı.

- İhracatta Almanya ilk sırada Almanya, şubatta en fazla ihracat yapılan ülke oldu. Bu ülkeye yapılan ihracat, söz konusu ayda geçen yılın aynı ayına göre yüzde 8,4 artarak 1 milyar 175 milyon dolar olurken, Al manya'yı sırasıyla 1 milyar 22 milyon dolarla Irak, 729 milyon dolarla İngi ltere ve 642 milyon dolarla İsviçre takip etti. İthalatta ise ilk sırayı Rusya aldı. Bu ülkeden yapılan ithalat, söz konusu dönemde yüzde 1,4 artarak 2 milyar 44 milyon dolar oldu. Rusya'yı sırasıyla 1 milyar 928 milyon dolarla Çin, 1 milyar 721 milyon dolarla Almanya ve 993 milyon dolarla ABD izledi.- İhracatta motorlu kara taşıtları ve aksam parçaları zirvede Fasıllar düzeyinde en büyük ihracat kalemi 1 milyar 454 milyon dolarla "motorlu kara taşıtları ve bunların aksam parçaları" olurken, bu faslı 1 milyar 139 milyon dolarla "kıymetli veya yarı kıymetli taşlar, kıymetli metaller, inciler, taklit mücevherci eşyası, metal paralar", 1 milyar 87 milyon dolarla "kazanlar, makinalar, mekanik cihazlar ve aletler, bunların aksam ve parçaları", 870 mil yon dolarla "demir ve çelik", 767 mil yon dolarla "örme giyim eşyası ve aksesuarı" takip etti.

GEMLİK REHBERİ

GEREKLİ TELEFONLAR

İtfaiye	110
Polis İmdat	155
Jandarma İmdat	156
Jandarma K.	513 10 55
Polis Karakolu	513 18 79
Gar. Kom.	513 12 06

KAYMAKAMLIK

Kaymakamlık	513 10 51
C.Savcılığı	513 10 53
C.Savcı Yrd.	513 29 54
Emniyet Müd.	513 10 28

ULAŞIM

Pamukkale	514 05 35
DENİZ UÇAĞI	514 55 10
Pegasus Akmik Seyahat	514 53 55
BU-RO	513 53 12
Aydın Turizm	513 30 77
Süzer Turizm	513 16 78
Kardeşoğlu-Kardeş	513 46 44
Anıtur	514 47 71
Kamil Koç	513 01 63

HASTANELER

Devlet Hastanesi	517 34 00
Sahil Dev. Hast.	513 23 29
Mer.Sağ.Ocağı	513 10 66
Tomokay Tomografi	513 05 29
Konur Tıp Mrk.	514 80 88

TAXSİLER

Körfez Taksi	513 18 21
Çınar Taksi	513 24 67
Güven Taksi	513 32 40
Gemlik Taksi	513 23 24
Manastır Taksi	517 33 94

RESMİ DAİRELER

Telefon Arıza	121
UEDAŞ ARIZA	186
UEDAŞ İşletme	513 45 03
Statyum	514 00 95
Orm.Böl.Şef.	513 12 86
Milli Eğt. Md.	513 11 74
Halk Kütüphane	513 13 53
Askerlik Şb.	513 10 57
Karayolları	513 13 08
Liman Baş.	513 11 33
Mal Müd.	513 10 95
Nüfus Md.	513 37 42
Özel İd. Md.	513 15 07
Tapu Sicl. Müd.	513 14 14
Müftülük	513 13 64
Gümrük Md.	524 85 86
Ver. Dairesi Md.	513 10 92
İlçe Tarım Müd.	513 10 45
İlçe Seç. Md.	513 77 73
Halk Eğitim Müd.	513 18 46
İŞ-KUR	[illegible] 66

BELEDİYE

Santral	513 45 [illegible]
Başkanlık	513 45 [illegible]
Zabıta	513 24 [illegible]
BUSKİ	514 57 96
İtfaiye	513 23 25
Muhasebe Md.	513 45 21-182
Yazı İşl. Md.	513 45 21-111
Su Arıza	Yalnız 185

DENİZ OTOBÜSÜ

Bursa	256 77 84
Mudanya	544 30 60
Yenikapı	(212) 516 12 12
Yalova	(226) 811 13 23
İDO İmam Aslan Dinlenme Tes.	513 23 34

VAPUR - FERİBOT

Yalova	(226) 814 10 20
Topçular	(226) 363 43 19
Eskihisar	(262) 655 60 31

OTOBÜS

Şehirlerarası	261 54 00
Otobüs Terminali	(18 Hat)

DAĞITICILAR

GEMDAŞ	513 29 29
Aygaz	513 12 95
Habaş	513 16 37
Mogaz	513 75 58
Ergaz	513 88 43
İpragaz	513 22 59
Habaşgaz	513 45 46
[illegible] Likitgaz	513 65 00
[illegible] Gaz	514 59 81
[illegible] Likitgaz	513 80 00
Ak[illegible]gaz	514 88 70
[illegible]totalgaz	514 17 00
Akcan Petrol	513 10 36
MAR-PET	513 30 33
Tuncay Otogaz	513 16 46
Beyza Petrol	513 01 03

Gemlik Körfez

GEMLİK'İN İLK GÜNLÜK SİYASİ GAZETESİ

YEREL SÜRELİ YAYIN

YIL : 41 SAYI : 4836

FİYATI : 50 Kr. (KDV Dahil)

Sahibi : Kadri GÜLER

Sorumlu Yazı İşleri Müdürü : Serap GÜLER

İstiklal Cad. Bora Sok. No:3/B

Tel : 513 96 83 Fax : 513 35 95 GEMLİK

Yönetim ve Basım Yeri :

GÜLER AJANS

Matbaacılık-Yayıncılık-Reklamcılık Tesisi

İstiklal Cad. Bora Sok. No:3/B GEMLİK

(Dini bayram Günleri ve Pazar günleri yayınlanmaz)

GEMLİK SİNEMA GÜNLÜĞÜ

VENÜS SİNEMASI

RECEP İVEDİK 4 : 11:30-14:00-16:15-18:20-20:30

BİR KÜÇÜK EYLÜL MESELESİ: 12:00-14:15-16:30-18:30-20:30

AMMAR CİN TARİKATI : 15.00-17.00-19.00-21.00

KARLAR ÜLKESİ 11.00-13.00

513 33 21

Gemlik Körfez
GEMLİK'İN İLK GÜNLÜK SİYASİ GAZETESİ

30 Mart Pazar günü yapılan Belediye Başkanlığı seçimlerinin kesin sonuçları alındı

Sandık sandık seçim sonuçları

Gemlik İlçe Seçim Kurulu Başkanlığı'nın dün sabaha karşı sandık ve mahalle bazında kesin seçim sonuçlarını aldı. Gazetemiz, mahalle sandık bazında seçim sonuçlarını bugünden itibaren yayınlamaya başlıyor. Bugün, Adliye, Ata, Balıkpazarı, Büyükkumla, Cihatlı ve Cumhuriyet Mahallesi'nin Belediye Başkanlığı seçimlerinin sandık bazında sonuçları aşağıda bulabilirsiniz.

SEÇİM BÖLGESİ (MAHALLE ADI)	Sandık Kurulu Numarası	Sandık Seçmen Listesinde Yazılı Seçmenlerin Sayısı	Oy Kullanan Seçmenlerin Sayısı	İtiraz Edilmektedir Geçerli Sayılan Oy Pusulalarının Sayısı	İtiraz Üzerine Geçerli Sayılan veya Hesaba Katılan Oy Pusulalarının Sayısı	Geçerli Oy Pusulalarının Toplamı	Geçersiz Sayılan veya Hesaba Katılmayan Oy Pusulalarının Toplamı	SİYASİ PARTİLER											
								Adayın Adı ve Soyadı	Adayın Adı ve Soyadı	Adayın Adı ve Soyadı	Adayın Adı ve Soyadı	Adayın Adı ve Soyadı	Adayın Adı ve Soyadı	Adayın Adı ve Soyadı	Adayın Adı ve Soyadı	Adayın Adı ve Soyadı	Adayın Adı ve Soyadı	Adayın Adı ve Soyadı	Adayın Adı ve Soyadı
								ATAY GÜNGÖR	HACI ÖMER YAVUZ	REFİK YILMAZ	İSMAİL BALKIM	ÜNAL BAYRAK	AHMET ARSL	SEDAT ÖZMEN	ABDULLAH HAMİD BEKTAŞ	CAHAN BÖLÜK	İLVAN SORDAĞ	İBRAHİM TALAN	ADNAN BAYSLI
								DSP	BBP	AK PARTİ	YURT-P	DP	MİLLET	SAADET	BTP	İP	HDP	CHP	MHP
								DEMOKRATİ SOL PARTİ	BÜYÜK BİRLİK PARTİSİ	ADALET VE KALKINMA PARTİSİ	YURT PARTİSİ	DEMOKRAT PARTİ	MİLLET PARTİSİ	SAADET PARTİSİ	BAĞIMSIZ TÜRKİYE PARTİSİ	İŞÇİ PARTİSİ	HALKLARIN DEMOKRATİK PARTİSİ	CUMHURİYET HALK PARTİSİ	MİLLİYETÇİ HAREKET PARTİSİ
								Aldığı Oy Sayısı	Aldığı Oy Sayısı	Aldığı Oy Sayısı	Aldığı Oy Sayısı	Aldığı Oy Sayısı	Aldığı Oy Sayısı	Aldığı Oy Sayısı	Aldığı Oy Sayısı	Aldığı Oy Sayısı	Aldığı Oy Sayısı	Aldığı Oy Sayısı	Aldığı Oy Sayısı
								Rakamla	Rakamla	Rakamla	Rakamla	Rakamla	Rakamla	Rakamla	Rakamla	Rakamla	Rakamla	Rakamla	Rakamla
ADLİYE MAH.	1001	187	161	148	0	148	13	0	0	45	0	1	0	4	0	0	0	43	55
ATA MAH.	1002	183	171	164	0	164	7	0	0	75	0	8	0	2	1	0	0	36	42
ATA MAH.	1003	182	169	145	0	145	24	0	0	88	0	1	0	3	0	0	1	21	31
ATA MAH.	1004	239	215	204	0	204	11	0	0	93	1	0	0	12	0	1	0	40	57
ATA MAH.	1005	239	213	206	0	206	7	1	1	75	2	0	0	5	2	1	4	42	73
BALIKPAZARI MAH.	1006	312	263	242	0	242	21	2	0	64	0	1	1	6	0	3	0	85	80
BALIKPAZARI MAH.	1007	313	292	281	0	281	11	0	1	75	1	1	0	8	0	0	4	60	131
BALIKPAZARI MAH.	1008	312	288	276	0	276	12	1	1	78	0	2	0	13	0	1	0	62	118
BALIKPAZARI MAH.	1009	314	298	282	0	282	16	1	0	80	0	0	0	8	0	1	0	76	116
BALIKPAZARI MAH.	1010	312	288	279	0	279	9	0	0	73	0	0	0	9	0	1	2	75	119
BÜYÜKKUMLA MAH.	1011	287	250	231	0	231	19	0	0	59	1	3	0	1	0	0	3	90	74
BÜYÜKKUMLA MAH.	1012	287	262	241	0	241	21	0	1	46	0	2	0	3	4	0	24	95	66
CİHATLI MAH.	1013	168	156	147	0	147	9	0	1	84	1	0	0	4	0	1	0	9	47
CİHATLI MAH.	1014	167	167	158	0	156	11	5	0	69	2	0	0	7	1	0	0	30	42
CUMHURİYET MAH.	1015	316	257	253	0	253	4	1	0	67	0	1	0	10	1	1	1	95	76
CUMHURİYET MAH.	1016	315	270	263	0	263	7	2	1	107	0	0	0	5	0	0	0	51	97
CUMHURİYET MAH.	1017	315	276	270	0	270	6	0	0	84	0	0	0	7	0	0	5	65	109
CUMHURİYET MAH.	1018	315	286	282	0	282	4	0	0	67	0	0	0	8	0	4	4	92	107
CUMHURİYET MAH.	1019	313	289	279	0	279	10	1	0	54	1	0	1	4	0	0	3	62	153
CUMHURİYET MAH.	1020	314	282	278	0	278	4	1	1	81	1	0	0	8	0	4	3	57	122
CUMHURİYET MAH.	1021	315	290	285	0	285	5	0	1	71	0	0	0	6	0	0	5	79	123
CUMHURİYET MAH.	1022	314	279	276	0	276	3	3	0	62	0	0	0	10	0	1	3	72	125
CUMHURİYET MAH.	1023	314	288	287	0	287	1	0	0	100	0	0	0	10	0	3	1	45	128
CUMHURİYET MAH.	1024	314	287	270	0	270	17	0	0	67	0	0	0	12	0	0	4	72	115
CUMHURİYET MAH.	1025	315	286	284	0	284	2	1	1	63	0	0	0	6	0	0	0	64	149
CUMHURİYET MAH.	1026	314	283	280	0	280	3	0	3	67	0	0	0	14	0	0	0	65	131
CUMHURİYET MAH.	1027	313	278	275	0	275	3	1	0	94	1	0	0	11	0	1	5	54	108
CUMHURİYET MAH.	1028	313	293	254	0	254	39	2	0	74	0	0	0	5	0	0	0	61	112
CUMHURİYET MAH.	1029	313	276	271	0	271	5	1	0	61	0	0	1	3	0	0	0	86	119
CUMHURİYET MAH.	1030	313	292	288	0	288	4	1	0	61	0	0	0	7	0	1	1	72	145
CUMHURİYET MAH.	1031	310	241	231	0	231	10	1	0	73	0	0	0	7	1	0	0	80	69
CUMHURİYET MAH.	1032	310	277	265	0	265	12	0	1	54	2	1	0	1	0	3	1	93	109
CUMHURİYET MAH.	1033	309	274	273	0	273	1	0	0	76	0	0	0	6	0	0	2	82	107
CUMHURİYET MAH.	1034	310	272	270	0	270	2	0	1	53	0	0	0	2	0	0	0	67	147
CUMHURİYET MAH.	1035	310	277	277	0	277	0	0	0	86	0	0	0	4	0	4	1	95	87
CUMHURİYET MAH.	1036	309	273	270	0	270	3	0	0	50	0	0	0	8	0	0	0	102	110
CUMHURİYET MAH.	1037	310	277	272	0	272	5	1	0	59	0	1	0	8	0	1	2	84	116
CUMHURİYET MAH.	1038	310	276	269	0	269	7	0	3	113	0	1	0	7	0	1	6	47	91
CUMHURİYET MAH.	1039	310	290	288	0	288	2	0	0	97	0	0	0	20	0	0	1	58	112
CUMHURİYET MAH.	1040	310	280	276	0	276	4	0	0	93	0	0	0	23	1	3	0	56	100
CUMHURİYET MAH.	1041	310	293	289	0	289	4	1	2	67	0	0	0	5	0	0	1	61	152
CUMHURİYET MAH.	1042	310	280	278	0	278	2	1	0	84	1	2	0	9	0	4	2	66	109
CUMHURİYET MAH.	1043	309	288	286	[illegible]	286	2	1	0	75	0	0	0	3	0	0	4	91	112
CUMHURİYET MAH.	1044	309	274	269	0	269	5	3	0	67	1	0	0	8	0	0	8	67	115
CUMHURİYET MAH.	1045	309	282	274	0	274	8	0	0	74	0	0	0	9	0	0	2	78	111
CUMHURİYET MAH.	1046	310	287	285	0	285	2	0	1	50	1	0	0	6	0	4	2	76	145

Devamı yarın

Kaçak Gıda Uyarısı

Türkiye Esnaf ve Sanatkarları Konfederasyonu (TESK) Genel Başkanı Bendevi Palandöken, vatandaşlara denetim dışı ve kaçak üretilen gıdalara karşı dikkatli olmaları uyarısında bulundu. Palandöken, yazılı açıklamasında, piyasada merdiven altı üretimin hızla arttığını belirterek, hijyenik ortamlarda üretilmeyen tatlı ve pastaların satışına engel olunması gerektiğini ifade etti.

ÇOK CİDDİ BİR HAKSIZ REKABET VAR

Palandöken, şunları kaydetti: "Camekanlı satış noktalarında simit yanında poğaça, kek ve börek satışının yapılması, araba bagajlarında tatlı satılması, nezih ortamda malını satmak için dükkan maliyetlerine katlanan pastacı, dondurmacı esnafımızla haksız rekabet yapmaktır. Bizim pastacı, dondurmacı esnafımız hijyen kurallarına uyan, pastasını soğuk dolapta muhafaza eden, en iyi fındığı, fıstığı kullanan sanatkarlardır.

DENETİMSİZ VE KAÇAK GIDALARA DİKKAT!

Her düğünde pasta kesilmesine rağmen pastacı esnafımızın yaptığı düğün pastası bir elin parmaklarını geçmiyor. Denetim dışı ve kaçak üretilen gıdalara karşı dikkatli olunması gerekiyor. Vatandaş, sağlığını hiçe sayarak düğün pastasını kayıt dışı çalışan yerlerden temin ediyor. Ustalarımız, dondurma ve pasta yapmayı öğretecek çırak bulamıyor."

Seçimi Kaybeden Vekiller, Tekrar Meclis'e Dönecek

Meclis'te bir bağımsız milletvekili ve 4 siyasi partiden toplam 25 milletvekili 30 Mart yerel seçimlerinde belediye başkanlığı seçimleri için aday oldu. 16 milletvekiline yeniden Meclis yolu göründü. 25 adaydan ise 9 milletvekili belediye başkanlığını kazandı.

Ak Parti üç bakan ile birlikte toplam 10 milletvekilini belediye seçimlerinde aday gösterdi. Seçimlerde aday gösterilen 10 milletvekilinden 7'sine Meclis yolu yeniden göründü. Ak Parti'den Manisa Milletvekili Hüseyin Tanrıverdi, Diyarbakır Milletvekili Galip Ensarioğlu, Çanakkale Milletvekili Mehmet Daniş, kadın milletvekillerinden İlknur Denizli ve Tekirdağ Milletvekili Özlem Yemişçi'ye de yeniden Meclis yolu göründü. Seçimi kaybeden Ulaştırma eski

Bakanı Binali Yıldırım ve Adalet eski Bakanı Sadullah Ergin'de Ankara'ya dönecek.

CHP 7 VEKİLİ ADAY GÖSTERDİ, 4 MİLLETVEKİLİ KAZANAMADI

CHP'li Özgür Özel Manisa, Volkan Canalioğlu da Trabzon için aday gösterilmişti. CHP'nin deneyimli siyasetçilerinden Bartın Milletvekili Rıza Yalçınkaya ile İlhan Özkes'de Meclis'e dönenler arasında yer aldı.

MHP'NİN 4 MİLLETVEKİLİ DE BAŞARI GÖSTEREMEDİ

MHP'nin aday gösterdiği 4 milletvekili de beklenen başarıyı gösteremedi. MHP Aydın'da yerel seçim yarışına Ali Uzunırmak ile Muğla'da Mehmet Erdoğan ile çıktı. Alim Işık MHP'nin Kütahya Belediye Başkan adayı olarak yarıştı. Necati Özensoy ise Bursa Orhangazi Belediye Başkan adayı olarak yarışa katıldı. Ancak, bu isimler yerel seçimlerde koltuk yarışını kaybettiler.

ÖNDER YENİDEN MECLİS'TE

HDP'nin Eş Genel Başkanı Sırrı Süreyya Önder de İstanbul Büyükşehir Belediye Başkan adayı olarak yarıştı. Önder de Meclis'e geri dönen vekiller arasında yer aldı.

ELEMAN ARANIYOR

SOLAKSUBAŞI GOODYEAR LASTİK SATIŞ VE SERVİS MERKEZİNDE ÇALIŞACAK OTO MEKANİK USTASI ARANIYOR

TEL : 0 224 524 74 01

ELEMAN ARANIYOR

GEMLİK'TE İKAMET EDEN 35 YAŞINI AŞMAMIŞ TERCİHEN ARAÇ KULLANABİLEN BAY MUHASEBE ELEMANI ARANIYOR

TEL : 0 224 514 00 60

SATILIK

UMURBEY'DE BAHÇELİ 4 +1 180 METREKARE MASRAFSIZ ŞÖMİNELİ - ÜÇ TARAFI BAHÇELİ LÜKS DAİRE SAHİBİNDEN SATILIK

0 535 378 18 00

ELEMAN

ŞİRKETİMİZ BÜNYESİNDE GEMLİK'TE ÇALIŞACAK SIHHI TESİSAT USTALARI VE ÇIRAKLAR ARANIYOR

0 507 580 31 21

0 224 513 33 13

ELEMAN ARANIYOR

FİRMAMIZDA ÇALIŞACAK FORKLİFT KULLANABİLEN ELEMAN ARANIYOR 30 TON VE 3 TON KULLANABİLEN TERCİH EDİLECEKTİR

TEL : 0 530 148 80 83

KAŞEDE BEKLEMEK YOK

KALİTELİ KAŞELER UYGUN FİYATLARLA GÜN İÇİNDE TESLİM

GÜLER AJANS

MATBAACILIK - YAYINCILIK - REKLAMCILIK

İstiklal Caddesi Bora Sokak No : 3/B GEMLİK
Tel : (0.224) 513 96 83 Fax : (0.224) 513 35 95

Bankaların kredi hacmi azaldı

cmi, bir haftada yüzde 0,17 azalarak 21 Mart itibarıyla 1 trilyon 99 milyar 239 milyon liraya düştü. Söz konusu rakam, 14 Mart'ta 1 trilyon 101 milyar 117 milyon lira seviye sindeydi. Bankacılık Düzenleme ve Denetleme Kurumunun (BDDK) haftalık bültenine göre, mali kesime verilen kredilerin toplamı, aynı dönem de yüzde 0,92 azalışla 25 milyar 744 milyon liraya gerildi. Bankacılık sektörünün mali kesim hariç toplam kredi hacmi ise bir önceki haftaya göre yüzde 0,12 azalışla 1 tril yon 4 milyar 942 milyon lira olarak gerçekleşti. Söz konusu rakam, 14 Mart'ta 1 trilyon 6 milyar 129 milyon lira seviyesindeydi. Mali kesim hariç sektörün spot kredi toplamı ise bir haftada yüzde 0,07 azalışla 143 milyar 934 milyon lira olarak hesaplandı.

- Tüketici kredileri BDDK verilerine göre, tüketici kredileri tutarı ise bir haftada yüzde 0,36 geriledi ve 251 milyar 121 milyon liraya düştü. Tüketici kredilerinin 112 milyar 185 milyon lirası konut, 7 milyar 941 milyon lirası taşıt, 87 milyar 137 milyon lirası ihtiyaç, 43 milyar 859 mil yon lirası da diğer kredilerden oluştu. Bir haftalık süreçte taksitli ticari kredilerin tutarı, yüzde 0,11 artışla 135 milyar 99 milyon liraya çıktı. Bankaların bireysel kredi kartları alacak tutarı ise 77 milyar 741 mil yon lira olarak hesaplandı

Konut fiyatlarında düşüş hızlanacak

İstanbul Serbest Muhasebeci Mali Müşavirler Odası'nın (İSMMMO) "Türkiye'de Konut Piyasası: Risk ve Kazanç" adlı raporuna göre, artan negatif veriler konuttaki "saadet zinciri"nin sonlanacağına yönelik güçlü sinyaller üretiyor.

Piyasa barometresi niteliğindeki markalı konutların son üç ay satışları yüzde 55 oranında düştü.

Rapora göre, "talebin arzı karşılamama" eğilimi özellikle İstanbul, Ankara ve İzmir'de arttı. Konut satışında gerileme ve fiyatlarındaki düşüş ise hızlanacak.

Rapora göre, "yüksek kredi faizleri, fırlayan döviz kuru, stoktaki konutların eritilememesi, yüzde 1 KDV avantajının bitmesi, demir ve çimentodaki pahalılık, uluslararası piyasalarda frene basılması, yetersiz yabancı yatırımcı ve Türki ye'deki siyasi istikrar sızlık" konut satışları önündeki en büyük engeller. İSMMMO Başkanı Yahya Arıkan, mevcut konut fiyatlarının balon riskini artırdığını vurgulayarak, ailelerin konut kredi borçlarının yükselmesinin de sakıncalarına dikkat çekti.

İhracat Şubat ayında yüzde 6,2 arttı

Türkiye'nin ihracatı, şubat ayında geçen yılın aynı ayına göre yüzde 6,2 artarak 13 milyar 150 milyon dolara ulaştı.

Türkiye İstatistik Kurumu (TÜİK) ile Gümrük ve Ticaret Bakanlığı işbirliğiyle oluşturulan bu yılın şubat ayına ilişkin Geçici Dış Ticaret İstatistikleri açıklandı. Buna göre, ihracat şubat ayında 2013'ün aynı ayına oranla yüzde 6,2 arttı ve 13 milyar 150 milyon dolara yükseldi. Aynı dönemde ithalat ise yüzde 5,9 azalarak 18 milyar 250 milyon dolar olarak hesaplandı.

Anılan dönemde dış ticaret açığı yüzde 27,2 azalarak 7 milyar 9 milyon dolardan 5 milyar 100 milyon dolara düştü. İhracatın ithalatı karşılama oranı, 2013 şubat ayında yüzde 63,9 iken, bu yılın aynı ayında yüzde 72,1'e çıktı.

Türkiye'nin Avrupa Birliği'ne (AB) ihracatı, bu yılın şubat ayında geçen yılın aynı ayına göre yüzde 7,5 artarak 5 milyar 470 milyon dolara yükseldi.Türkiye İstatistik Kurumu (TÜİK) ile Gümrük ve Ticaret Bakanlığı işbirliğiyle oluşturulan Geçici Dış Ticaret İstatis tikleri'ne göre, AB'nin ihracattaki payı 2013'ün şubat ayında yüzde 41,1 iken, bu yılın aynı ayında yüzde 41,6 ya yükseldi. AB'ye yapılan ihracat, aynı aylar karşılaştırıl dığında yüzde 7,5 artarak 5 milyar 470 milyon dolara çıktı.

- İhracatta Almanya ilk sırada Almanya, şubatta en fazla ihracat yapılan ülke oldu. Bu ülkeye yapılan ihracat, söz konusu ayda geçen yılın aynı ayına göre yüzde 8,4 artarak 1 milyar 175 milyon dolar olurken, Al manya'yı sırasıyla 1 milyar 22 milyon dolarla Irak, 729 milyon dolarla İngi ltere ve 642 milyon dolarla İsviçre takip etti. İthalatta ise ilk sırayı Rusya aldı. Bu ülkeden yapılan ithalat, söz konusu dönemde yüzde 1,4 artarak 2 milyar 44 milyon dolar oldu. Rusya'yı sırasıyla 1 milyar 928 milyon dolarla Çin, 1 milyar 721 milyon dolarla Almanya ve 993 milyon dolarla ABD izledi.- İhracatta motorlu kara taşıtları ve aksam parçaları zirvede Fasıllar düzeyinde en büyük ihracat kalemi 1 milyar 454 milyon dolarla "motorlu kara taşıtları ve bunların aksam parçaları" olurken, bu faslı 1 milyar 139 milyon dolarla "kıymetli veya yarı kıymetli taşlar, kıymetli metaller, inciler, taklit mücevherci eşyası, metal paralar", 1 milyar 87 milyon dolarla "kazanlar, makinalar, mekanik cihazlar ve aletler, bunların aksam ve parçaları", 870 mil yon dolarla "demir ve çelik", 767 mil yon dolarla "örme giyim eşyası ve aksesuarı" takip etti.

GEMLİK REHBERİ

GEREKLİ TELEFONLAR

İtfaiye	110
Polis İmdat	155
Jandarma İmdat	156
Jandarma K.	513 10 55
Polis Karakolu	513 18 79
Gar. Kom.	513 12 06

KAYMAKAMLIK

Kaymakamlık	513 10 51
C.Savcılığı	513 10 53
C.Savcı Yrd.	513 29 54
Emniyet Müd.	513 10 28

ULAŞIM

Pamukkale	513 [illegible]
DENİZ UÇAĞI	513 [illegible]
Pegasus Akınlı [illegible]	514 [illegible]
METRO	513 [illegible]
Aydın Turizm	513 30 77
Süzer Turizm	513 10 [illegible]
Kambersoğlu-Kardeş	514 [illegible]
[illegible]	514 47 [illegible]
Kamil Koç	513 01 [illegible]

HASTANELER

Devlet Hastanesi	517 34 00
Sahil Dev. Hast.	513 23 20
Mer.Sağ.Ocağı	513 10 68
Tomokay Tomografi	513 [illegible]
Konur Tıp Mrk.	514 [illegible]

TAKSİLER

Körfez Taksi	513 18 21
Çınar Taksi	513 24 67
Güven Taksi	513 32 40
Gemlik Taksi	513 23 24
Ma[illegible]tır Taksi	517 33 94

RESMİ DAİRELER

Telefon Arıza	121
UEDAŞ ARIZA	186
UEDAŞ İşletme	513 45 03
Statyum	514 00 95
Orm.Böl.Şef.	513 12 86
Milli Eğt. Md.	513 11 74
Halk Kütüphane	513 13 53
Askerlik Şb.	513 10 57
Karayolları	513 13 08
Liman Baş.	513 11 33
Mal Müd.	513 10 95
Nüfus Md.	513 37 42
Özel İd. Md.	513 15 07
Tapu Sicl. Müd.	513 14 14
Müftülük	513 13 64
Gümrük Md.	524 85 86
Ver. Dairesi Md.	513 10 92
İlçe Tanım Müd.	513 10 45
İlçe Seç. Md.	513 77 73
Halk Eğitim Müd.	513 18 46
İŞ-KUR	51[illegible] 66

BELEDİYE

Santral	513 45 [illegible]
Başkanlık	513 45 [illegible]
Zabıta	513 24 3[illegible]
BUSKİ	514 57 96
İtfaiye	513 23 25
Muhasebe Md.	513 45 21-162
Yazı İşl. Md.	513 45 21-111
Su Arıza	Yalnız 185

DENİZ OTOBÜSÜ

Bursa	256 77 64
Mudanya	544 30 60
Yenikapı	(212) 516 12 12
Yalova	(226) 811 13 23
İDO İmam Aslan Dinlenme Tes.	513 23 94

VAPUR - FERİBOT

Yalova	(226) 814 10 20
Topçular	(226) 363 43 19
Eskihisar	(262) 655 60 31

OTOBÜS

Şehirlerarası	261 54 00
Otobüs Terminali	(18 Hat)

DAĞITICILAR

GEMDAŞ	513 29 29
Aygaz	513 12 95
Habaş	513 16 37
Mogaz	513 75 58
Ergaz	513 88 43
İpragaz	513 22 59
Habaşgaz	513 45 46
[illegible]nl Likitgaz	513 65 00
[illegible] Gaz	514 59 81
[illegible]ünler Likitgaz	513 80 00
Akçagaz	514 88 70
Totalgaz	514 17 00
Akcan Petrol	513 10 [illegible]
MAR-PET	513 30 [illegible]
Tuncay Otogaz	513 16 45
Bayraktar Petrol	513 01 [illegible]

Gemlik Körfez

GEMLİK'İN İLK GÜNLÜK SİYASİ GAZETESİ

YEREL SÜRELİ YAYIN

YIL : 41 SAYI : 4836

FİYATI : 50 Kr. (KDV Dahil)

Sahibi : Kadri GÜLER

Sorumlu Yazı İşleri Müdürü : Serap GÜLER

İstiklal Cad. Bora Sok. No:3/B

Tel : 513 96 83 Fax : 513 35 95 GEMLİK

Yönetim ve Basım Yeri :

GÜLER AJANS

Matbaacılık-Yayıncılık-Reklamcılık Tesisi

İstiklal Cad. Bora Sok. No:3/B GEMLİK

(Dini bayram Günleri ve Pazar günleri yayınlanmaz)

GEMLİK SİNEMA GÜNLÜĞÜ

VENÜS SİNEMASI

RECEP İVEDİK 4 :
11:30-14:00-16:15-18:20-20:30

Bİ KÜÇÜK EYLÜL MESELESİ: 12:00-14:15-16:30-18:30-20:30

AMMAR CİN TARİKATI : 15.00-17.00-19.00-21.00

KARLAR ÜLKESİ 11.00-13.00

513 33 21

Gemlik Körfez
GEMLİK'İN İLK GÜNLÜK SİYASİ GAZETESİ

Gücümspor: 72 Yıldırımspor: 74

Zincirlikuyu Spor Salonu'nda oynanan Türkiye Basketbol 3 Ligi D. Grubu 9. hafta müsabakasına, konuk Gemlik ekibi Olcay, Berkay, Enes, Levent, Erdem beşi ile başlarken, Yıldırım Spor (İst) Kenan, Mertol, Enes, İbrahim, Sadık beşlisi ile başladı. Karşılaşmanın ilk periyodu karşılıklı basketlerle başlar ken son dakikalarda ev sahibi ekibin sayılarıyla periyot 24-18 sonuçlandı. İkinci periyotta baskısını arttıran ev sahibi ekip periyodu 18-11, devreyi 42-29 önde kapattı.Üçüncü periyotta toparlanan Gücüm spor etkili oyunuyla farkı eriterek peri yotu 14-24 önde tamamlamasına rağmen son periyoda üç sayı farkla geride başladı. Özellikle son dakikaları çok çekişmeli geçen maçta galibiyeti 1 saniye kala attığı basketle 74-72 kazanan ekip Yıldı rım Spor oldu.

Salon: Zincirlikuyu Spor Salonu

Hakemler: Polat PARLAK, Yusuf Can GEDİK

Yıldırım Spor: Sadık (13), Kenan (19), Enes (10), Ozan (6), Anıl (10), Mertol (7), Utku (1), Burak (2), İbrahim (6)

Antrenör: S. ÇALIŞIR

Gemlik Gücüm: Oğulcan (0) Berkay (4), Hakan (2), Serkan (6), Burak (2), Enes (7), Can Efe (2), Erdem (18) , Emre (0), Olcay (11), Levent (20)

Antrenör: Ziya GÜLER

1.Periyot : 24-18
2.Periyot :18-11
3.Periyot :14-24
4.Periyot : 18-19

Gemlik Gücüm Spor Basın Sözcüsü Ömer GÜMÜŞ, *"Maça çok iyi başlayamadık ve devreyi 13 sayıyla geride kapatmamız bizim adımıza kötü oldu. İkinci devrede, özellikle üçüncü periyotta ortaya koydu ğumuz etkili oyun maça ortak olmamızı sağladı. Son periyotta öne geçmemize rağmen son saniye lerde yaptığımız ufak hatalar maçın aleyhi mize tamamlanmasına neden oldu. Bu maçı kaybetmemize rağmen ilk maçta aldığımız üç farklı galibiyet neticesinde ikili averajda rakibi mize karşı öndeyiz. Maç içinde gösterdikleri mücadelele rinden ötürü her iki takımı ve oyuncularını tebrik ederim. Yüksek seyir zevki nin olduğu bir maç izledik. Bu noktada maçın kalitesi nin çok altında kalan hakemlere dikkat çekmek isterim. Her iki takım adına da çok kötü kararlar vererek maçın önüne geçmeyi başardılar."* ifadelerini kullandı. Gemlik Gücüm Spor, son hafta oynayacağı Batman Petrol Spor maçı için Batman'a gidecek.

'Gemlik Körfez' www.gemlikkorfezgazetesi.com

Yuvanıza Giden Yol
MANASTIR EMLAK
GAYRİMENKUL DANIŞMANLIĞI
Sebahattin DEMiR
Emlak Müşaviri
www.manastiremlakgemlik.com

TEL & FAX: 0224 517 33 10 CEP: 0532 744 33 83 E-MAIL: manastiremlak@hotmail.com
www.manastiremlak.sahibinden.com - www.ilan.com.tr/manastiremlak

1964
KAVLAK
DOĞANIN HAZİNESİ
ZEYTİN MÜSTAHSİLİNİN DİKKATİNE !!!
BASKILIK YAĞLIK ZEYTİNLERİNİZ İTİNA İLE SIKILIR.
BEKLEMEK YOK, SIRA YOK !!!
*2000 m² Kapalı alanda, *150 Tonluk işleme kapasiteli,
*Son sistem kontünü tesis...
Kumla Fabrika: Armutlu Yolu Üzeri, Kiremit Ocağı Mevkii, K. Kumla Gemlik Bursa Tel: 0(224)538 22 88 www.kavlak.com.tr

Kuruluş:1973

Gemlik Körfez

GEMLİK'İN İLK GÜNLÜK SİYASİ GAZETESİ

2 Nisan 2014 Çarşamba www.gemlikkorfezgazetesi.com Fiyatı : 50 Kr

Sandık sandık Belediye Başkanlığı seçim sonuçları

30 Mart 2014 tarihinde yapılan yerel seçimlerde, hangi mahallede hangi partinin ne kadar oy aldığını sandık bazında yayınlıyoruz. 5'de

Mazbatalar bugün veriliyor

30 Mart 2014 Pazar günü yapılan yerel seçimlerde, Belediye Başkanlığı, Belediye Meclis Üyeliğini kazananlara bugün İlçe Seçim Kurulu'nca mazbataları verilecek.

İlçe Seçim Kurulu'ndan öğrenildiğine göre, 30 Mart yerel seçimlerinin kesin sonuçlarının alınarak, açıklanması ve sonuçların İl Seçim Kurulu'na gönderilmesi işlemlerinin tamamlanması nedeniyle, seçimleri kazanan siyasi partilerin başkan ve meclis üyelerine görevlerine başlamalarını belirten seçim sonuçları belgesi olan 'mazbataları' bugün saat 10.oo'da İlçe Seçim Kurulu'nda düzenlenecek törende verileceği öğrenildi.

Büyükşehir Meclis üyeleri belli oldu

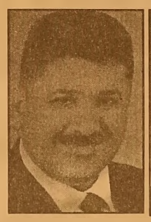
E. Barutçuoğlu

Kenan Çakır

Özgür Aksoy

Mukaddes Serim

Emir Kantur

Gülşen Uslu

Pazar günü yapılan yerel seçimlerde Belediye Başkanı, Belediye Meclisi üyeleri ve Büyükşehir Belediye Başkanı'ndan sonra Büyükşehir Belediyesi'ne katılacak Gemlik Belediye Meclis üyeleri de belli oldu. Öğrenildiğine göre; Gemlik'te siyasi partilerin Meclis üyelerinin aldıkları oranlarına göre belirlenen Büyükşehir Meclis üyelikleri ne Adalet ve Kalkınma Partisi 4, Milliyetçi Hareket Partisi 1, Cumhuriyet Halk Paratisi 1 üye soktu Büyükşehir Meclisi'ne giren üyelerin isimleri şunlar: Ercan Barutçuoğlu (AKP), Kenan Çakır (MHP) Özgür Aksoy (CHP), Mukaddes Serim (AKP), Emir Kantur (AKP), Kontenjan Gülsen Uslu (AKP)

Güne Bakış

Kadri GÜLER
kadri_guler@hotmail.com

Görev başlıyor...

Yerel seçimlerin gerginliği geride kaldı. Türkiye, AKP Genel başkanı ve Başbakan Recep Tayyip Erdoğan'ın gerilimleriyle yerel seçimler genel seçim havasına sokuldu.

Bunun nedeni ise, 4 Bakanın çocukları ve kendileri haklarında çıkan yolsuzluk iddiaları, ardından Başbakan ve oğlu arasında geçen ses kayıtlarının internet ortamına düşmesinden doğdu.

Gergin bir seçim havası soludu Türkiye...

Başbakandan fırça yemeyen kalmadı. Korku dağları ancak seçim sonuçuyla değişebilecekti bu da sağlandı.

Muhafazakar seçmen, Recep Tayyip Erdoğan'a sahip çıktı.

Bundan sonrası Allah kerim! Syf 4'de

Esnaf ve Sanatkarlar Odası'nda devir teslim töreni yapıldı

İsmail Beki göreve başladı

Gemlik Esnaf ve Sanatkarlar Odası'nın yapılan genel kurulunda seçimlerin galibi olan İsmail Beki ve ekibi, dün Odada yapılan törende Muharrem Tümer'den görevi devraldı. Haberi sayfa 2'de

Bıyıklı, "Bu iş daha bitmedi"

30 Mart 2014 günü yapılan yerel seçimlerde MHP Belediye Başkan adayı olan Adnan Bıyıklı yaptığı açıklamada, MHP'nin aldığı oylara sahip çıkacağını belirterek, "Bu iş daha bitmedi" dedi.
Adnan Bıyıklı, AKP'nin kazancıyla sonuçlanan yerel seçimlerden sonra ilk kez sonuçları ve süreci değerlendirdi. Gemlik'te bu güne kadar kendisine yoğun ilgi gösteren ve yalnız bırakma yan hemşerilerine teşekkür eden Bıyıklı şunları söyledi: *"Gemlik'te yerel seçimlerde haya tımın en güzel dönemlerinden birini yaşadım.*

Gemlik'te bir seçim yaşandı, mahallele rin büyük kısmı bizi destekledi.
Sonuç olarak AKP seçimi kazandı. Gemlik'e hayırlı olmasını diliyorum.

21 BİN OYA SAHİP ÇIKACAĞIM
Sonuçların netleş tiği saatlerden itibaren telefonlarım susmadı. Bize veri len destek ve oyu nu en çok arttıran yerlerden biri olma mız doğru yolda olduğumuzun göstergesidir. Genelde sorular siyasete devam edip etmeyeceğim şeklindeydi. Bana güvenen 21 bin'e yakın kişi varken, onlara sahip çıkmak boynumun borcudur. Gemlik'te yaşananları yakından takip edeceğim. Gemlik adıma üzerime düşen ne varsa yapmaya devam edeceğim. Bizi destekleyenler merak etmesin bu iş bitmedi. Siyasetten uzak olmayacağım. Gemlik'in daha güzel bir yer olması adına çalışmalarıma her alanda devam edeceğim. İlerleyen dönemde çeşitli çalışmalara imza atacağım. Gemlik'e sahip çıkmak bizim görevimizdir. Çünkü biz Gemlik'iz."

Esnaf ve Sanatkarlar Odası'nda devir teslim töreni yapıldı

İsmail Beki göreve başladı

Gemlik Esnaf ve Sanatkarlar Odası'nın yapılan genel kurulunda seçimlerin galibi olan İsmail Beki ve ekibi, görevine başladı
Pazartesi günü Sosyal Yaşam Merkezi Salonunda yapılan esnaf ve sanatkarlar odası genel kurulunda 5 aday yarışmış, İsmail Beki'nin listesi 453 oy, Muharrem 233, Murat Özen 168, Gülten Ayhan 93, Kadir Özaydın listesi ise 92 oy almıştı.
Genel kurulda yapılan seçimlerde, rakiplerine fark atan İsmail Beki, dün sabah Yönetim Kurulu üyeleriyle birlikte Esnaf ve Sanatkarlar Odası'na gelerek görevi eski başkan Muharrem Tümer'den devraldı. Tümer, seçimleri kazanan İsmail Beki'ye başarılar dilerken, centilmence bir yarış

yaşandığını, her seçimin bir galibi olduğunu belirterek, Esnaf Odası'nın daha ileriye götürülmesini beklediklerini söyledi.
İsmail Beki ise, Tümer'e teşekkür ederek, esnafların sorunlarını bildiğini, onlar için çalışacaklarını söyledi.
Muharrem Tümer, İsmail Beki ile kucaklaştıktan sonra, odadan ayrıldı.
İsmail Beki ve yönetim kurulu üyeleri daha sonra aralarında ilk toplantıyı yap-

tılar. Görev bölümü ile ilgili yapılacak toplantıdan sonra odada görev alacak üyelerin açıklanacağı belirtildi.

Saadet Partisi Adayı Sedat Özmen, seçimleri değerlendirdi

Özmen, "Seçmen CHP tekrar kazanmasın düşüncesiyle AKP'ye oy verdi

Saadet Partisi Belediye Başkan adayı Sedat Özmen, yaptığı yazılı açıklamada, yapılan propagandanın etkisiyle geçen seçimlerde Gemlik Belediye Başkanlığını kazanan CHP'nin tekrar kazanmaması için seçmenlerin iktidar partisine yüklenerek, kendi oylarını aşağıya çektiğini söyledi.
Özmen, yazılı açıklamasında, iktidar partisinin seçimleri genel seçim havasına soktuğunu, bunun sonucu olarak Gemlik'te de sandığa giden seçmenin adaya değil, kendisine yakın partiye oy verdiğini söyledi.
Oluşan kutuplaşma siyaseti sonucu, iktidar partisi ve karşıtlarının mücadelesine dönüşen seçimin iktidar karşıtları tarafından iktidarın karşısındaki en güçlü görünen adayı destekleyerek kendilerini belli ettiklerini belirten Özmen, "Gemlik'te de sonuçlar incelendiğinde MHP'nin, geçen seçimlerde Belediye'yi kazanan CHP'den hatırı sayılır oranda oy aldığı görülecektir. İktidar partisi ile aynı tabana hitap eden Saadet Partimize oy veren seçmen Türkiye genelinde yapılan propagandaların etkisi ile geçen seçimlerde aradan sıyrılan CHP tekrar kazanmasın düşüncesi ile iktidar partisine yüklenerek bizim oylarımızı aşağılara çekmiştir.
Kutuplaşma siyasetini çok tehlikeli gören Saadet Partisi ve adayı olarak biz böyle bir yola tevessül etmeyip seçimleri Genel seçim havasından kurtarmak için kendi çapımızda mücadele ederek Yerel seçim havasına çekmeye çalıştık. Seçimi kaybedip ikinci olan parti mensubu kardeşlerimiz şunu iyi bilmelidir ki Saadet Partisi sizin amacınıza ulaşıp Belediye'yi kazanmanız için değil, Milli Görüş Belediyeciliğini Gemlik'e getirmek için çalışmıştır. İktidar Partisi karşıtları nasıl ki sandıkta güçlü gördükleri partiye oy vererek birleşti ise İktidar partisi seçmenleride birleşerek cevap vermiştir. Bu kutuplaşmanın kısır bir döngü olduğu aşikardır. Belediye faaliyetlerini Mecliste olmamamıza rağmen mercek altında olacak olup Gemlik yararına her faaliyet desteklenirken,israf ve kayırmacılığın karşısında olacağımızı ifade ederiz. 30 Mart seçimleri bitmiş 5 yıl sonraki yYerel seçim süreci bizim için başlamıştır." dedi.

Torununun Sevgilisini Öldüren Anneanneye Müebbet Hapis

Bursa'da liseli torununun sevgilisini bıçaklayarak öldürdüğü iddia edilen anneanne hakkında müebbet hapis talebiyle dava açıldı. Soruşturma savcısı, yaşlı kadın hakkında haksız tahrik indiriminin uygulanıp uygulanmayacağı hususunu mahkemenin takdirine bıraktı. Mahkeme tahrik indirimi uygularsa sanığa 12 ile 18 yıl arasında bir ceza verilecek.

İddiaya göre kuaförlük yapan 23 yaşındaki Aykut G., 20 Aralık'ta Bursa Anadolu Sağlık Meslek Lisesi 11. sınıf öğrencisi N.K.'yi (17) kaçırarak Balıkesir'in Erdek ilçesine gitti. Kızlarından haber alamayan aile durumu polise bildirdi. Genç aşıklar, 15 gün sonra Bursa'ya geri geldi. Evlilik hayalleri kuran Aykut G., 8 Ocak'ta genç kızın oturduğu merkez Yıldırım ilçesi Zümrütevler Mahallesi Zarafet Sokak'taki evine gitti. Sevgilisinin annesi ile görüşmek isteyen Aykut G. ile genç kızın anneannesi Hanife A. (65) arasında tartışma çıktı. Gencin gitmemesine öfkelenen yaşlı kadın, Aykut G.'yi bıçakla göğsünden yaraladı. Kalbine yakın bölgeden aldığı bıçak darbesiyle yere yığılan Aykut G. olay yerinde hayatını kaybetti

Olayın ardından gözaltına alınan Hanife A., "Torunumu Balıkesir'e kaçırdı. Sonra kızımın evine gelerek bizi rahatsız etti. Tartışma sırasında sinirime hakim olamadım" dedi. Yaşlı kadın, sevk edildiği adli makamlarca tutuklandı.

Savcılığın olayla alakalı soruşturması ise tamamlandı. Tutuklu anneanne hakkında "kasten öldürmek" suçundan müebbet hapis talebiyle dava açıldı. Ayrıca savcı, şahit olarak N.K.'nin de ifadesini aldı. N.K., ifadesinde maktulün sanığa hakaret etmesinin söz konusu olmadığını belirtti.

Polisten Kaçan Şüpheli Setten Atlarken Bacağını Kırdı

Bursa'nın Mustafakemalpaşa İlçesi'nde, hırsızlık şüphelisi olarak gözaltına alınan 26 yaşındaki Taner B. adliyeye getirilirken kaçtı. İzini kaybettirmek için dere kenarındaki 10 metre yüksekliğindeki setten atlayarak kaçmak isteyen Taner B. bacağını kırınca yakalandı. Mustafakemalpaşa'da polis tarafından hırsızlık zanlısı olarak gözaltına alınan Taner B. emniyetteki sorgusunun ardından adliyeye getirildi. Adliye önünde polisin elinden kaçan Taner B. 'dur' ihtarlarına uymayarak dere kenarında 10 metre yüksekliktekı setten atlayarak izini kaybettirmek istedi. Taner B. zemine çarparak bacağını kırdı. Acılar içinde kıvranan şüphelinin yardımına polisler koştu. Polis tarafından olay yerine çağırılan itfaiye ekiplerinin yardımıyla sedyeye ip bağlanarak yukarı çekilen Taner B, 112 Acil Servis ambulansı ile Mustafakemalpaşa Devlet Hastanesi'ne kaldırıldı.

Düğünde hırsızlık şoku

Nilüfer'de gittiği düğünde masa üzerine bıraktığı ve içerisinde altın bulunan çantasının çalındığını belirten bir kişi polise müracaat etti.

Konak Mahallesi'nde bir yakınının düğününe giden M.Y. (50), içerisinde dördü bir arada, 1 adet çeyrek altın ile otomobil anahtarı; gelini ve torunlarına ait nüfus cüzdanları ve cep telefonunun bulunduğu çanta kimliği belirsiz kişi tarafından çalındı. Beşevler Şehit İsmail Özbet Polis Merkezi Amirliği'ne müracaat eden M.Y., olayla ilgili polise ifade verdi. Öte yandan Ertuğrul Mahallesi'nde ikamet eden H.B.'nin evine giren kimliği henüz belirlenemeyen kişi, mutfağın balkon kapısından içeriye girerek bir adet dizüstü bilgisayar, 1 adet tablet bilgisayar, harici disk ile 3 adet kol saatini çalarak kaçtı.

Bursa'da cennet vaadiyle ilişkiye giren Badeci Hoca'ya kötü haber

Bursa'da, kendisini 'şeyh' olarak tanıtan Uğur Korunmaz'a yerel mahkemenin verdiği 188 yıllık hapis cezası onandı. 3 yıldır demir parmaklıklar ardında bulunan Korunmaz, infaz yasası gereği 28 yıl daha cezaevinde kalacak. Merkez Yıldırım İlçesi Duaçınarı Mahallesi'nde 2011 yılının Haziran ayında, dergahına gelenlere 'cennet vaat ederek' kandırıp, bazı kadınlarla cinsel ilişkiye girdiği iddia edilen Uğur Korunmaz, polis ekipleri tarafından gözaltına alındı. Evinde çocuk ve hayvanlarla ilgili porno görüntüler bulunan Korunmaz, sevk edildiği nöbetçi mahkemece tutuklandı.

Bursa 3'üncü Ağır Ceza Mahkemesi'n de yargılanması sırasında, müritlerinin zaman zaman cinsel ilişkiye girmek istediklerini, kendisinin de bu isteklerini yerine getirdiğini söyleyen Korunmaz, "Müridimin bu talebini reddetme gibi bir durumum olamaz. Bir tarikatın mürşidi olarak, müritlerimle kendi istekleriyle 'badelenme' adını verdiğimiz oral seks dahi yaptım" diyerek kendini savundu. Mahkeme heyeti sanık Korunmaz'ı 'Tekke ve Zaviyeler Kanunu'na muhalefet' ile 'hayvan ve çocuk pornosu görüntülerini depolamak' suçundan 6 yıl hapis cezasına çarptırdı. 'cinsel istismar' suçundan ise beraatine karar verdi.

Cumhuriyet Savcısı ile sanık avukatı Rıdvan Demircioğlu, Yargıtay'a yerel mahkemenin verdiği kararın bozulması yönünde itiraz etti. Yargıtay tarafından değerlendirilen itiraz sonucunda sanık Uğur Korkmaz'a yerel mahkeme tarafından 'Tekke ve Zaviyeler Kanunu'na muhalefet' ve 'hayvan ve çocuk pornosu görüntülerini depolamak' suçlarından verilen 6 yıllık hapis cezası onandı. Yargıtay, 'cinsel istismar' suçundan verilen beraat kararını ise bozarak, şikayetçilerin her biri için ayrı ayrı cezalandırılmasını istedi. Yargıtay'ın kararının ardından tutuklu sanık Uğur Korunmaz, Bursa 3'üncü Ağır Ceza Mahkemesi'nde tekrar hakim karşısına çıktı. Mahkeme heyeti sanığı, 15 müştekiye 'birden fazla cinsel istismar' suçundan 10'ar yıl, 4 kişiye ise sadece birer kez 'cinsel istismar' suçundan 8'er yıl olmak üzere toplam 182 yıl hapis cezasına çarptırdı. Korunmaz'a böylece daha önce verilen 6 yılla birlikte toplam 188 yıl ceza verilmiş oldu.

YARGITAY CEZAYI ONADI

12 Temmuz 2011 tarihinde cezaevine giren Uğur Korunmaz, bu durumda infaz yasasında herhangi bir değişiklik olmazsa, 28 yıl hapiste kaldıktan sonra, 2039 yılında tahliye edilecek.

Gemlik Körfez ABONE OLDUNUZ MU?
ABONE OLUN OKUYUN OKUTUN

Güne Bakış

Kadri GÜLER
kadri_guler@hotmail.com

Görev baslıvor

Bunca yolsuzluk, bunca hırsızılık ve rüşvet olayla rından sonra seçmenin tercihinin bu eylemleri gerçekleştirenlerden yana olması, olsa olsa bize özgü olur.

Artık, Başbakan hakkında ses kayıtları ve iddia edi len paralar konusunda soruşturma açacak bir savcı nın çıkacağına inanmak zor.

Ama. 'sap döner keser döner. oün gelir hesap dö ner' sözünde olduğu gibi, bu yolsuzluklar ve yapılanlar hiç bir siyasinin yanına kalmaz.

Tarih, bunun örnekleriyle doludur.

Dürüst politikacı. iddialar üzerine savcılıöa aideı. hakkındaki soruşturma açılmasını ister.

Soruşturma açan savcıları, hakimleri, polisleri sürgün etmez.

Bakın Milli Eöitim"de vöneticilerin deöistirilmesi konusunda bir yasa çıkardılar.

Bugün tüm okullardaki yıllarını yöneticilikte geçirmiş kişiler okulların tatile girmesinden sonra sınıflara dönecek.

Onların yerine AKP'li imam kökenli kadrolar doldurulacak.

Bu secimlerde Saadet Partisi'nin AKP'li adayları desteklemesi bunun göstergesidir.

2002 de Said'i Nursi'nin volundan aiden Gülen Cemaati ile yapılan anlaşmayla devlet kadroları paylaşıldı. Bu anlaşma sona erdi. Şimdi savaş zamanı..

Gülen cemaati devlet içinden temizlenerek yerine AKP'li ve imanlı kadroları aetirecekler!

Saadet Partililerden bu sürede vararlanabilirler.

Bövleçe. SP- AKP icinde avnı Hak Partisi aibi eritilmiş olur.

Biz gelelim seçimlerin sonuçlarına.

Gemlik'te SP, AKP ittifakı yaşandığı seçim sonuçlarından belli oldu.

Hani şu seçim öncesi, Refik Yılmaz'ı istemeyiz deyip ayaklanan, afra tafra yapan Giresun kökenli yerel güçlere ne oldu?

Bir kısmı MHP'yi destekledi.

Tümü gittiler AKP'ye oy kullandılar.

Bunlar Gemlik siyasetinde unutulmayacak olaylar.

Bunları her seçimde göreceğiz.

Siyasiler Gemlik'te yaşayıp Gemlikli olamayan, bölgecilik oynayanlara daha ödün verdikleri sürece, bunlar başlarına gelecek.

Seçim sonuçları açıklandı.

AKP 2009 seçimlerine göre oylarını yaklaşık 10 bin arttırdı.

Seçimlerde AKP'liler adaydan çok Başbakan Recep Tayyip Erdoğan için oy kullandı.

Bu Türkiye genelinde böyle oldu.

Onun için Başbakan alle ertabıyla balkona çıktı.

Beni halk akladı, pakladı dercesine...

Bugün halkın oyuyla seçilen Belediye Başkanı ve Belediye Meclis üyelerine İlçe Seçim Kurulu tarafından mazbataları verilecek.

Yeni bir 5 yıllık dönem başlayor.

Mecliste AKP 16, MHP 8, CHP 7 üye ile temsil edilecek.

Yeni donem Gemlik için hayırlı olsun.

Dünkü Hürriyet'te Yılmaz Özdil son seçimlerle ilgili çok güzel bir yazı yaymış.

Bu yazıyı internette okuyabilirsiniz.

Özdil yazısının sonunda şoyle diyor:

"Sen bilirsin kardeş..

Bundan böyle, elalem gemi almış, sen iskele babası almışsın, senin paraların ayakkabı kutularına doldurup kendi evine götürmüşler, seni TIR'lara doldurup savaşlar sürmüşler, damat, gelin, enişte, sülalece götürmüşler, sen yengeyi anca avanta iftara götürebilirsin, sen bunlara hayır dua ederken, onlar senin arkandan kahkahayla makara suresi okumuş, dolar iki olmuş, sen iki seksen olmuşsun, dünyanın en pahalı benzinini kullanmışsın, emekli maaşın yetmiyormuş, traktöre nacız geimiş, kapına kart rızınden icra dayanmış, vergi çokmuş, zam yağmış, Bilal balkondan el sallarken, senin işsiz oğlan kahvede oturmuş. Sakın ola, ağlama...

Kendi düşen ağlamaz."

Ne demeli bu satırlara ne demeli?

Kurtul Mahallesi Muhtarı Hüseyin Gölova oldu

Hüseyin Gölova

30 Mart 2014 günü yapılan yerel seçimlerde Kurtul Mahallesi'nde yapılan muhtarlık seçimlerinde seçimin galibi olan Hüseyin Gölova'nın adı yerine seçim sonuçlarının İlçe Seçim Kurulu'nda bilgisayarlara yanlış yazılması sonucu Cengiz Üçkardeş'in kayıtlara geçmesi gazetemizin dünkü sayısındaki yayınından sonra düzeltildi.

İlçe Seçim Kurulu'ndan yapılan açıklamada, sonuçların kontrol edilmeden basına verildiği, bu nedenle yanlışlığın kontrolde düzeltildiği belirtildi.

Gazetemizi ziyaret eden yeni Kurtul Mahallesi Muhtarı Hüseyin Gölova, seçimlere 3 adayın kaldığını seçimlerde kendisinin 359 oy, Cengiz Üçkardaş'ın 275 oy, Hüseyin Çiftçi'nin ise 126 oy aldığını söyledi.

Kurtul Mahalle si'nin eksikliklerini bildiğini söyleyen Gölova, *"Benim görevim bu eksiklikleri devletin kurumlarına bildirerek mahallemize hizmetin gelmesi için çalışmak olacak."* dedi.

Karacaali Mahallesi'nin yeni muhtarı Göksal Noca

Pazar günü yapılan muhtarlık seçimlerinde Karacaali Köyü'nde seçimi kazanan Göksal Noca, dün Gemlik Muhtarlar Derneğinde yapılan toplantıya katıldı. Sempatik kişiliğiyle herkesin sevgisini kazanan Göksal Noca, gazetemize yaptığı açıklamada 261 oy alarak Karacaali'nin güvenini kazan dığını belirterek, *"Diğer adayımız eski muhtarımızdı 156 oy aldı. Benim aldığım oy ise 261 bu da Karacaalililerin bana olan güveni ni gösteriyor. Ben bu güvene layık olmaya çalışacağım. Karacaali'nin bugünkü durumundan daha iyi bir duruma gelmesi için çalışacağım. Karacaali, Gemlik'in en eski yerleşim merkezlerinden biridir. Deniz kıyısında olmasının getirdiği kazanımlarımız vardır. Bunun yanında balıkçılık ve turizmi, zeytinciliği de önemli bir geçim kaynağımızdır. Bunların gelişmesi benim boynumun borcudur. Bunun için var gücümle çalışacağım."* dedi.

Gemlik Körfez
ABONE OLDUNUZ MU?
ABONE OLUN OKUYUN OKUTUN

KAYIP

Gemlik Mal Müdürlüğünce verilmiş olan 30/05/2013 tarih 12596 yevmiye nolu ve 219083 alındı nolu Gemlik Gümrük Müdürlüğünden işlem görmüş olan 28/05/2013 tarihli ve 13160400IM027933 sayılı beyannameye ait teminat mektubu alındı makbuzu zayi olmuştur.
Hükümsüzdür.
HATİPOĞLU CAM SAN. VE TİC. A.Ş.

KAYIP

Gemlik Mal Müdürlüğünce verilmiş olan 13/09/2013 tarih 28117 yevmiye nolu ve 203361 alındı nolu Gemlik Gümrük Müdürlüğünden işlem görmüş olan 12/09/2013 tarihli ve 13160400IM048895 sayılı beyannameye ait teminat mektubu alındı makbuzu zayi olmuştur.
Hükümsüzdür.
HATİPOĞLU CAM SAN. VE TİC. A.Ş

KAYIP

Gemlik Mal Müdürlüğünce verilmiş olan 09/05/2013 tarih 10356 yevmiye nolu ve 218490 alındı nolu Gemlik Gümrük Müdürlüğünden işlem görmüş olan 06/05/2013 tarihli ve 13160400IM023237 sayılı beyannameye ait teminat mektubu alındı makbuzu zayi olmuştur.
Hükümsüzdür.
HATİPOĞLU CAM SAN. VE TİC. A.Ş.

KAYIP

Gemlik Mal Müdürlüğünce verilmiş olan 24/06/2013 tarih 15672 yevmiye nolu ve 219859 alındı nolu Gemlik Gümrük Müdürlüğünden işlem görmüş olan 20/06/2013 tarihli ve 13160400IM032964 sayılı beyannameye ait teminat mektubu alındı makbuzu zayi olmuştur.
Hükümsüzdür.
HATİPOĞLU CAM SAN. VE TİC. A.Ş.

DR.ZİYA KAYA MAH.	1061	320	277	271	0	271	6	0	3	101	0	2	0	12	0	2	1	70	80
DR.ZİYA KAYA MAH.	1062	320	282	279	0	279	3	1	0	105	0	1	0	10	0	1	3	48	110
DR.ZİYA KAYA MAH.	1063	319	293	283	0	283	10	0	1	177	1	0	0	4	0	1	1	31	67
DR.ZİYA KAYA MAH.	1064	320	291	284	0	284	7	0	1	167	1	0	0	15	0	0	1	38	61
DR.ZİYA KAYA MAH.	1065	320	283	275	0	275	8	1	0	128	0	1	0	12	0	0	3	47	83
DR.ZİYA KAYA MAH.	1066	319	295	288	0	288	7	0	1	159	0	0	0	12	1	0	4	32	79
DR.ZİYA KAYA MAH.	1067	320	296	280	0	280	16	1	2	151	1	1	0	10	0	0	2	42	70
DR.ZİYA KAYA MAH.	1068	320	295	279	0	279	16	0	2	137	0	1	0	16	0	0	3	51	69
DR.ZİYA KAYA MAH.	1069	308	268	251	0	251	17	0	1	76	0	2	0	4	0	3	7	77	81
DR.ZİYA KAYA MAH.	1070	308	249	234	0	234	15	1	2	74	0	4	1	5	1	1	1	68	76
DR.ZİYA KAYA MAH.	1071	308	267	255	0	255	12	1	3	79	0	1	0	8	0	0	6	82	75
DR.ZİYA KAYA MAH.	1072	309	283	274	0	274	9	0	1	124	0	0	0	11	0	2	2	60	74
DR.ZİYA KAYA MAH.	1073	308	280	270	0	270	10	0	0	102	0	1	0	10	0	0	5	53	99
DR.ZİYA KAYA MAH.	1074	308	288	283	0	283	5	0	1	91	1	2	0	10	0	0	7	78	93
DR.ZİYA KAYA MAH.	1075	307	284	283	0	283	1	2	1	125	1	1	0	9	0	0	9	54	81
DR.ZİYA KAYA MAH.	1076	308	263	255	0	255	8	0	1	89	0	3	0	9	0	1	2	38	112
DR.ZİYA KAYA MAH.	1077	309	278	272	0	272	6	5	2	112	1	0	0	5	0	1	4	46	96
DR.ZİYA KAYA MAH.	1078	308	273	262	0	262	11	0	1	69	0	2	0	11	0	0	2	61	116
DR.ZİYA KAYA MAH.	1079	307	273	267	0	267	6	0	0	96	1	0	0	9	3	1	4	49	104
DR.ZİYA KAYA MAH.	1080	307	282	279	0	279	3	0	1	95	2	2	1	3	0	1	3	79	92
DR.ZİYA KAYA MAH.	1081	307	253	244	0	244	9	0	1	78	0	1	9	0	0	3	0	53	99
DR.ZİYA KAYA MAH.	1082	307	260	160	0	160	100	1	0	74	0	4	0	15	0	0	0	33	33
DR.ZİYA KAYA MAH.	1083	307	290	276	0	278	12	0	1	98	0	0	0	8	1	1	1	80	88
DR.ZİYA KAYA MAH.	1084	308	281	[illegible]	0	274	7	0	0	115	0	0	1	9	0	1	13	63	72
DR.ZİYA KAYA MAH.	1085	308	284	281	[illegible]	281	3	1	2	126	1	1	2	5	0	0	4	45	94
DR.ZİYA KAYA MAH.	1086	307	279	272	[illegible]	272	7	3	0	88	0	1	0	7	0	3	2	59	109
DR.ZİYA KAYA MAH.	1087	308	272	267	0	267	5	0	0	125	3	1	0	4	0	0	3	48	83
DR.ZİYA KAYA MAH.	1088	307	260	258	0	258	2	0	0	57	0	0	0	3	1	0	0	80	117

Devamı yarın

30 Mart Pazar günü yapılan Belediye Başkanlığı seçimlerinin kesin sonuçları alındı

Sandık sandık seçim sonuçları

Dünden devam ...

SEÇİM BÖLGESİ (MAHALLE ADI)	Sandık Kurulu Numarası	Sandık Seçmen Listesinde Yazılı Seçmenlerin Sayısı	Oy Kullanan Seçmenlerin Sayısı	İtiraz Edilmeksizin Geçerli Sayılan Oy Pusulalarının Sayısı	İtiraz Üzerine Geçerli Sayılan veya Hesaba Katılan Oy Pusulalarının Sayısı	Geçerli Oy Pusulalarının Toplamı	Geçersiz Sayılan veya Hesaba Katılmayan Oy Pusulalarının Toplamı	SİYASİ PARTİLER												
								Adayın Adı ve Soyadı	Adayın Adı ve Soyadı	Adayın Adı ve Soyadı	Adayın Adı ve Soyadı	Adayın Adı ve Soyadı	Adayın Adı ve Soyadı	Adayın Adı ve Soyadı	Adayın Adı ve Soyadı	Adayın Adı ve Soyadı	Adayın Adı ve Soyadı	Adayın Adı ve Soyadı	Adayın Adı ve Soyadı
								ATAY GÜNGÖR	HACI ÖMER YAVUZ	REFİK YILMAZ	İSMAİL SALKIM	ÜNAL BAYRAK	AHMET ARIK	SEDAT ÖZMEN	ABDULLAH HABİB BEKTAŞ	CANAN BÖLÜK	İLVAN KIRDAĞ	İBRAHİM TALAN	ADNAN BIYIKLI
								DSP	BBP	AK PARTİ	YURT-P	DP	MİLLET	SAADET	BTP	İP	HDP	CHP	MHP
								DEMOKRATİK SOL PARTİ	BÜYÜK BİRLİK PARTİSİ	ADALET VE KALKINMA PARTİSİ	YURT PARTİSİ	DEMOKRAT PARTİ	MİLLET PARTİSİ	SAADET PARTİSİ	BAĞIMSIZ TÜRKİYE PARTİSİ	İŞÇİ PARTİSİ	HALKLARIN DEMOKRATİK PARTİSİ	CUMHURİYET HALK PARTİSİ	MİLLİYETÇİ HAREKET PARTİSİ
								Aldığı Oy Sayısı	Aldığı Oy Sayısı	Aldığı Oy Sayısı	Aldığı Oy Sayısı	Aldığı Oy Sayısı	Aldığı Oy Sayısı	Aldığı Oy Sayısı	Aldığı Oy Sayısı	Aldığı Oy Sayısı	Aldığı Oy Sayısı	Aldığı Oy Sayısı	Aldığı Oy Sayısı
								Rakamla	Rakamla	Rakamla	Rakamla	Rakamla	Rakamla	Rakamla	Rakamla	Rakamla	Rakamla	Rakamla	Rakamla
DEMİRSUBAŞI MAH.	1047	287	211	204	0	204	7	0	0	68	0	1	1	15	0	0	1	47	71
DEMİRSUBAŞI MAH.	1048	287	258	256	0	256	2	0	0	65	1	2	0	8	1	0	0	71	108
DEMİRSUBAŞI MAH.	1049	286	238	237	0	237	1	0	0	74	0	0	0	12	0	1	1	68	81
DEMİRSUBAŞI MAH.	1050	288	258	250	0	250	8	0	1	93	0	1	0	9	0	3	0	53	90
DR.ZİYA KAYA MAH.	1051	320	262	254	0	254	8	1	0	149	1	1	0	3	0	1	5	62	31
DR.ZİYA KAYA MAH.	1052	320	289	275	0	275	14	0	1	112	2	2	1	8	0	1	6	63	79
DR.ZİYA KAYA MAH.	1053	320	300	291	0	291	9	1	1	151	0	0	1	6	0	1	0	57	73
DR.ZİYA KAYA MAH.	1054	320	298	283	0	283	15	0	0	182	2	1	1	11	0	0	4	18	64
DR.ZİYA KAYA MAH.	1055	320	298	292	0	292	6	1	0	132	0	0	0	24	0	1	0	71	63
DR.ZİYA KAYA MAH.	1056	320	290	279	0	279	11	1	0	108	1	1	0	14	0	0	5	76	73
DR.ZİYA KAYA MAH.	1057	320	297	291	0	291	6	0	1	127	1	1	1	18	0	1	2	68	71
DR.ZİYA KAYA MAH.	1058	320	298	279	0	279	19	0	1	98	0	0	0	17	0	1	3	63	96
DR.ZİYA KAYA MAH.	1059	320	293	289	0	289	4	0	1	130	0	2	0	18	0	0	3	43	92
DR.ZİYA KAYA MAH.	1060	319	289	280	0	280	9	1	1	145	0	0	1	15	0	0	2	35	80

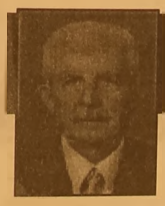

Sohbet Köşesi

İbrahim BABÜR
Emekli PTT Müdürü

KATIRLI KOOPERATİFİ

İnsanların çoğu, yaptıkları işlerden bahsetmeyi severler. Çevrede çoğunluğun yürüttüğü meslek grubu, ne ise araların da, muhabbetler de onun üzerinde döner dolaşır. Gemlik'te en büyük uğraş, en büyük gelir kaynağı zeytin olduğu için, zeytincilik dillerde dolanır durur.

Bir gece, Balıkpazarı'ndaki kahvede genç arkadaşlarımla birlikte oturmuş sohbet ediyorduk. Herkes dağarcığından, bir şeyler çıkarıp, anlatıyordu. Böyle daldan dala atlarken, kendimizi zeytin dalının üzerinde bulduk. Tüm ağızlar zeytincilikte ufkun karardığında birleşiyordu. Bu kararmanın yüreklere sindiği belli oluyordu. Zeytin ticareti yapan genç bir arkadaşım, Katırlı Köyü Kalkınma Kooperatifi, zeytinini markalaştırdığını, piyasada ismen arandığını, yurt dışına ihracat yaptığını söyledi. Yüreğime birkaç damla su serpilmiş gibi oldum.

Acaba, Gemlik zeytini markalaşırsa kendini kurtarabilir mi? sorusu geldi aklıma. Ve bu başarı öyküsünü, yetkili bir ağızdan dinlemeyi arzuladım. Çünkü, birkaç köy daha kooperatif kurmuş, faaliyete geçirmiş, Ne yazık ki, üç beş sene içinde, zararla kapılarını kapatmak zorunda kalmışlardı. Kooperatif yöneticilerinden kimseyi tanımıyordum. Bin tanrı misafiri gibi, haber vermeden gittim. Çalışanlardan birine, yöneticilerden kimse var mı? dedim. Başkan, yukarıda odasında dediler. Ohhh.. Ne güzel tesadüf.

Yukarı çıktığımda, masasında bilgisayarda meşguldü.

Sizinle tanışmıyorum. Amma başarınız ilgimi çekti. Vaktiniz varsa başarı hikayesini sizden dinlemek isterim. Beni karşıladığı güleç yüzünde, memnuniyetinin ışıkları da belirdi. Hal hatır sonrası çaylarımızı içtik. Ve sohbete geçtik. İsmim; Hüseyin Hulusi Bayrak, 1951 doğumluyum. Köy çocuğu olmam hasebiyle günlerimiz kırda zeytinliklerde geçi yordu. Zeytinin ne kadar emek istediğini, yaşayarak biliyordum. Köylü emeğinin karşılığını alamıyordu. Halbuki, zeytinimiz, kalitesi dünyaca bilinen Gemlik zeytininin belirgin bütün nitelikleri aynen taşıyor. Köyümüzden yetişme Orman Yüksek Mühendisi Recep Sezer ağabeyimiz vardı onun tavsiyesiyle 1981 yılında köyümüzü kalkındırmak ürünümüzü değerlendirmek amacıyla 8 arkada şımla kooperatif kurmaya karar verdik. Kuruluş aşamasında gayemizi şu üç ana prensip üzerine oturtmuştuk.

1. Ürünümü zü insan sağlığına en uygun şekilde sunmak.
2. Kaliteden asla ödün vermemek
3. Köylüyü mağdur etmemek

İlk kuruluşta koope ratife 65 üye kaydımız oldu. 16 Şubat 1982 tarihinde 65 üyeyle kuruluş genel kurul toplantısını yaptık tabi daha sonra üye kayıtlarımız devam etti. Katılım paylarımız o zaman 30 ar bin lira idi yaklaşık 150 kg en irisinden zeytin parası bu aynı zamanda bizim öz kaynağımız oluyordu. Buna karşılık OR KÖY'den beş yıl vadeli kredi kullandık OR KÖY den kullanmış olduğu muz krediyle o yıl 60 ton zeytin alımı yapmıştık. Burada sayın başkana affedersiniz, tahsilinizi öğrenebilir miyim? diye sordum. Gülerek, yöremde yalnızca ilkokul üniversitesi vardı. Onu bitirdim dedi. Az evvel geldiğimde kendisi ak saçlarıyla bilgisayar başındaydı. Durumu hatırlayınca latifesin de sakladığı inceliği sezdim.

Devamında, peki satın almaları nasıl yaptınız? Daha sonraki yıllarda öz sermayemiz kuvvetlenince, peşin parayla alıma geçtik. Bizim uyguladığımız barem fiyatları piyasadan bir iki lira yüksekti, halen de öyle devam ediyor. Buna karşın makine ile toplanmış bereli zeytin almıyoruz.

Elle sepete toplananları tercih ediyorum. Diğer kalite kriterlerimiz de ödünsüz uygulanıyor. 1997 yılına kadar zeytinleri depomuzda tatlandırarak tüccarlara ihale ile satıyorduk. 1997 yılında markamızı tescil ettirerek perakende satışlara başladık. Kooperatifimizin, faaliyete geçtiği 1982 yılından bugüne kadar geçen 32 yılda, müşteri ağımızı genişlettik. Müşteri talebi ile stoku denge de yürüttük ve ertesi yıla devreden stokumuz olmadı. Üyeniz dışı kişilerden zeytin alımınız oluyor mu? Köyümüzün rekoltesi düşük olduğu yıllarda müşterilerimize yok dememek için sınır komşusu olan Murat Oba ve Hamidiye Köylerinden zeytin alımı yapıyoruz. Kooperatifçe işlenen zeytinlerimiz doğal fermente ile hazırlanmış olduğundan talep oldukça iyi. Fakat biz satışta eski ve sürekli alım yapan yurt için ve dışı müşterilerimize öncelik tanıyoruz. Onun için her zeytin talebinde bulunana olumlu cevap veremiyoruz. Yurt dışına nerelere dış satım yapıyorsunuz? Çeşitli ülkelerden münferit, istekler gelse de, İsviçre'ye sekiz yıldır mal göndermemiz devam etmektedir. Kooperatifimiz, bugün yüz de 100 kapasite ile çalışmaktadır. Biliyorsunuz, biz 65 üye 60 tonla yola çıktık. Şu anda 220 üye ve 550 tona ulaştık. Karlarımızı uzun senelerden öz sermayemize katarak güçlendirdik. Altı sene üyelerimize kar payı dağıttık. Alımlarımız peşin para yapılmaktadır. Üyelerimize, bugünün rayiciyle 300 ton zeytin karşılığı avans vermiş durumdayız. Devam eden kısır döngümüzü kırmak üzere köyümüzde 20 000 metre kare arsa aldık. Arsamıza yeni ve modern tesisler kuracağız. Komşu iki köyün üreticilerini üye kaydederek kapasitemizi yukarı çekme aşamasındayız. Kalitemizi geliştirmek için üyelerimize organik gübre kullanmalarını öneriyoruz. Tabii, bu başarımızı arkadaşlarımız, köylümüzle beraber çalışmalarımıza özveri katarak yakalıyoruz. Örneğin ben ameliyat geçirmiş, doktor yataktan kalkmamı dahi yasaklamışken köye giderek havuzların, suyunu, tuzunu kontrolden geri kalmamıştım.

Size son bir soru. Genelde tarım girdilerinde her yıl adım, adım bir yükselme oluyor. Siz de, fiyatlarınıza bu yükselmeyi yansıtıyor musunuz? 2012 yılına kadar yansıttık 2013 yılında maalesef ticari kaidelere uyarak alımlarımıza zam yapamadık. Bu da ufkumuza yaklaşan kara bulut. Yalnız şunu söyleyebilirim markalaşarak büyük fayda sağladık. Kalitesi belli yörelerin de ürünlerini markalaştırarak fayda sağlanacağına eminim. Sayın başkan, sohbetimize vakit ayırdığım için sizlere teşekkür ediyor, sağlık içinde başarılarınızın devamını diliyorum. Hoşçakalın.

ELEMAN ARANIYOR

SOLAKSUBAŞI GOODYEAR LASTİK SATIŞ VE SERVİS MERKEZİNDE ÇALIŞACAK OTO MEKANİK USTASI ARANIYOR

TEL : 0 224 524 74 01

ELEMAN ARANIYOR

GEMLİK'TE İKAMET EDEN 35 YAŞINI AŞMAMIŞ TERCİHEN ARAÇ KULLANABİLEN BAY MUHASEBE ELEMANI ARANIYOR

TEL : 0 224 514 00 60

SATILIK

UMURBEY'DE BAHÇELİ 4 +1 180 METREKARE MASRAFSIZ ŞÖMİNELİ - ÜÇ TARAFI BAHÇELİ LÜKS DAİRE SAHİBİNDEN SATILIK
0 535 378 18 00

ELEMAN

ŞİRKETİMİZ BÜNYESİNDE GEMLİK'TE ÇALIŞACAK SIHHI TESİSAT USTALARI VE ÇIRAKLAR ARANIYOR

0 507 580 31 21
0 224 513 33 13

ELEMAN ARANIYOR

FİRMAMIZDA ÇALIŞACAK FORKLİFT KULLANABİLEN ELEMAN ARANIYOR 30 TON VE 3 TON KULLANABİLEN TERCİH EDİLECEKTİR

TEL : 0 530 148 80 83

Emekli olacak memura ikramiye müjdesi

Memurlara ikramiye müjdesi yakında hayata geçiyor. 30 yıldan daha fazla çalışarak emekliye ayrılacak memur ların ikramiyesi artırılıyor. Tasarı Başbakanlık'ta... Mart'ta gerçekleştirilen Kamu Personeli Danışma Kurulu'nda emekli ikramiye sinin hesaplanma sında 30 yıllık hiz met süresi sınırının kademeli olarak 35 yıla çıkarılması konusunda uzlaşma sağlanmıştı. Bu düzenlemenin ve uzlaşma sağlanan diğer 8 maddenin yer aldığı kanun taslağı, önümüzdeki günlerde Bakanlar Kurulu'nda görüşülerek imzaya açılacak.

HAKSIZLIK BİTİYOR

Mevcut uygulamada, emekli ikramiyeleri hesaplanırken, 30 yıldan daha fazla çalışarak emekli olanların sadece 30 yıllık hizmetleri dikkate alınarak hesaplama yapılıyor. 30 yıldan fazla memuriyet yapanlar, daha fazla ikramiye elde edemiyor. Memurlar bu duruma tepki gösteriyordu. Yapılacak düzenlemeyle 30 yıllık sınır 35 yıla çıkarılacak. 30 yıldan fazla memuriyeti olanların ikramiye lerin de kademeli olarak 35 yıla kadarki çalış malarının dikkate alınması amaçlanı yor.

Mart ayında ihracat yüzde 4,3 arttı

Türkiye İhracatçılar Meclisi (TİM) verilerine göre, mart ayında ihracat geçen yılın aynı ayına göre yüzde 4,3 artışla 13 milyar 14 milyon dolar oldu

Mart ayında ihracat, geçen yılın aynı ayına göre yüzde 4,3 artışla 13 milyar 14 milyon dolar olarak gerçekleşti.Türkiye İhracatçılar Meclisi (TİM) 2014 Mart ayı mal ihracat verilerini açıkladı.

Yapılan açıklamaya göre, Türkiye'nin mart ayında ihracatı, geçen yılın aynı ayına göre yüzde 4,3 artışla 13 milyar 14 milyon dolara yükseldi.

Yılın ilk çeyreğinde ihracat ise geçen yılın aynı dönemine göre yüzde 6,2 artarak 38 milyar 607 milyon dolara ulaşırken, birlik kaydından muaf ihraç kalemleri hariç, net mal ihracat da ilk 3 ayda yüzde 5,8 oranında arttı.

Türkiye İhracatçılar Meclisi (TİM) Başkanı Mehmet Büyükekşi, "Mart ayında geçen yılın aynı ayına göre yüzde 4,3 artışla 13 milyar 14 milyon dolarlık ihracat yapıldı. Yılın ilk üç aylık toplam ihracatı, yüzde 6,2 artışla 38 milyar 607 milyon dolara ulaştı" dedi.

Büyükekşi, mart ayı ihracat rakamlarının değerlendirilmesi amacıyla yaptığı yazılı açıklamada, Türkiye'nin ihracatının mart ayında, geçen yılın aynı ayına göre yüzde 4,3 artışla 13 milyar 14 milyon dolara, ilk 3 aylık ihracatın ise yüzde 6,2 artarak 38 milyar 607 milyon dolara yükseldiğini bildirdi.

2. el otomobil alacaklara uyarı

Haziran ayından itibaren, ikinci el otomobil fiyatlarında ciddi artışlar bekleniyor.

Sıfır kilometre araç fiyatlarının, özel tüketim vergisi ve döviz kurunun yükselmesi nedeniyle yeni yıldan itibaren yüzde 30 oranında artmasına karşın, ikinci el otomobil sektörünün, piyasadaki belirsizlik sebebiyle fiyat artışına gitmediği belirtildi.

Sektör temsilcileri Haziran ayından itibaren, ikinci el otomobil fiyatlarında ciddi artışlar beklediklerini ifade ederek, otomobil almak isteyenleri uyardı.

Otomobil piyasasında sıfır kilometre ile ikinci el otomobil fiyatlarının ciddi farklılık gösterdiğini ifade eden UZL FİLO Yönetim Kurulu Başkanı Oğuz Pala, sıfır otomobile uygulanan katma değer, özel tüketim vergileri ve döviz kuru eklentisi toplamının otomobil fiyatının yüzde 189'una yakın oranda olduğunu belirtti.

Pala şöyle konuştu: "Türkiye girişi 100 bin TL olan 2000 motor üzeri hacimde ithal bir otomobile, uygulanan vergiler ve döviz kuru farkı eklendiğinde müşteri fiyatı neredeyse 289 bin TL'ye ulaşmakta. Bu yüksek fiyatlar sıfır kilometre otomobil alıcıları yelpazesini, gün geçtikçe daraltıyor. Sıfır kilometre otomobil almak her geçen ay daha da zorlaşıyor. Tüketiciler için, alıcısına sıfır kilometre otomobile kıyasla yüzde 50'ye yakın oranda fiyat karlılığı sağlayan, ancak konforu hemen hemen aynı ikinci el otomobiller, şu an oldukça ekonomik bir çözüm yolu."

İkinci el otomobildeki karlılığın önümüzdeki aylarda azalmaya başlayacağını öngördüklerini ifade eden Pala, "Sıfır otomobil ile ikinci el arasında oldukça açılan fiyat makasının, Haziran ayından itibaren daralmasını bekliyoruz. Haziran ayı itibariyle ikinci el otomobil fiyatlarında da ciddi artışlar yaşanacak. Otomobil almayı planlayan tüketiciler kalan bu zamanı iyi değerlendirmeli. Haziran ayından önce ikinci el otomobil almak tüketiciler için otomobili bir yatırım aracına dönüştürme fırsatı" dedi.

Ankara'da Uzaltaş Şirketler Grubu bünyesinde 2010 yılı başında 50 araçla başladığı filo kiralama işinde, 2013 yılında 550 araca ulaşan UZL Filo'nun genç yöneticisi Oğuz Pala, ikinci el otomobil alıcılarını uyardı.

İkinci el otomobil alırken kurumsal şirketlerin tercih edilmesi gerektiğini vurgulayan Pala, dikkat edilmesi gereken unsurun, firmanın güvenilirliği olduğunu belirtti.

GEMLİK REHBERİ

GEREKLİ TELEFONLAR

İtfaiye	110
Polis İmdat	155
Jandarma İmdat	156
Jandarma K.	513 10 55
Polis Karakolu	513 18 79
Gar. Kom.	513 12 08

KAYMAKAMLIK

Kaymakamlık	513 10 51
C.Savcılığı	513 10 53
C.Savcı Yrd.	513 29 54
Emniyet Müd.	513 10 28

ULAŞIM

Pamukkale	612 00 28
DENİZ UÇAĞI	613 88 13
Pegasus Akmis Seyahat	614 63 62
METRO	613 12 12
Aydın Turizm	613 20 77
Sözer Turizm	612 10 72
Kanberoğlu-Esadaş	514 48 49
Anıtur	614 47 71
Kamil Koç	612 01 63

HASTANELER

Devlet Hastanesi	517 34 00
Sahil Dev. Hast.	513 23 29
Mer.Sağ.Ocağı	513 10 68
Tomokay Tomografi	513 65 29
Konur Tıp Mrk.	514 60 88

TAKSİLER

Körfez Taksi	513 18 21
Çınar Taksi	513 24 67
Güven Taksi	513 32 40
Gemlik Taksi	513 23 24
Manastır Taksi	517 33 94

RESMİ DAİRELER

Telefon Arıza	121
UEDAŞ ARIZA	186
UEDAŞ İşletme	513 45 03
Statyum	514 00 95
Orm.Böl.Şef.	513 12 86
Milli Eğt. Md.	513 11 74
Halk Kütüphane	513 13 53
Askerlik Şb.	513 10 57
Karayolları	513 13 08
Liman Baş.	513 11 33
Mal Müd.	513 10 95
Nüfus Md.	513 37 42
Özel İd. Md.	513 15 07
Tapu Sicl. Müd.	513 14 14
Müftülük	513 13 64
Gümrük Md.	524 85 86
Ver. Dairesi Md.	513 10 92
İlçe Tarım Müd.	513 10 45
İlçe Seç. Md.	513 77 73
Halk Eğitim Müd.	513 18 46
İŞ-KUR	513 71 66

BELEDİYE

Santral	513 45 [illegible]
Başkanlık	513 4[illegible]
Zabıta	513 24 [illegible]
BUSKİ	514 57 96
İtfaiye	513 23 25
Muhasebe Md.	513 45 21-182
Yazı İşl. Md.	513 45 21-111
Su Arıza	Yalnız 185

DENİZ OTOBÜSÜ

Bursa	256 77 84
Mudanya	544 30 60
Yenikapı	(212) 516 12 12
Yalova	(226) 811 13 23
İDO İmam Aslan Dinlenme Tes.	513 23 94

VAPUR - FERİBOT

Yalova	(226) 814 10 20
Topçular	(226) 363 43 19
Eskihisar	(262) 655 60 31

OTOBÜS

Şehirlerarası	261 54 00
Otobüs Terminali	(18 Hat)

DAĞITICILAR

GEMDAŞ	513 29 29
Aygaz	513 12 95
Habaş	513 16 37
Mogaz	513 75 58
Ergaz	513 88 43
İpragaz	513 22 59
Habaşgaz	513 45 46
Yeni Likitgaz	513 65 00
[illegible] Gaz	514 59 81
[illegible]ünler Likitgaz	513 80 00
[illegible]agaz	514 88 70
Totalgaz	514 17 00
Akcan Petrol	513 10 79
MAR-PET	513 30 33
Tuncay Otogaz	513 16 48
Beyza Petrol	513 01 03

Gemlik Körfez

GEMLİK'İN İLK GÜNLÜK SİYASİ GAZETESİ

YEREL SÜRELİ YAYIN

YIL : 41 SAYI : 4837

FİYATI : 50 Kr. (KDV Dahil)

Sahibi : Kadri GÜLER

Sorumlu Yazı İşleri Müdürü : Serap GÜLER

İstiklal Cad. Bora Sok. No:3/B

Tel : 513 96 83 Fax : 513 35 95 GEMLİK

Yönetim ve Basım Yeri :

GÜLER AJANS

Matbaacılık-Yayıncılık-Reklamcılık Tesisi

İstiklal Cad. Bora Sok. No:3/B GEMLİK

(Dini bayram Günleri ve Pazar günleri yayınlanmaz)

GEMLİK SİNEMA GÜNLÜĞÜ

VENÜS SİNEMASI

RECEP İVEDİK 4 :
11:30-14:00-16:15-18:20-20:30

BİR KÜÇÜK EYLÜL MESELESİ: 12:00-14:15-16:30-18:30-20:30

AMMAR CİN TARİKATI : 15.00-17.00-19.00-21.00

KARLAR ÜLKESİ 11.00-13.00

513 33 21

TEŞEKKÜR

30 MART GÜNÜ YAPILAN BELEDİYE BAŞKANLIĞI SEÇİMLERİNDE,
BENİ VE BELEDİYE MECLİS ÜYELERİMİZİ
GECESİNİ GÜNDÜZÜNE KATARAK DESTEKLEYEN
BAŞTA CHP İLÇE BAŞKANIMIZ MEHMET SERTASLAN'A,
KADIN VE GENÇLİK KOLLARIMIZA, PARTİLİ ÜYELERİMİZE,
MAHALLE TEŞKİLATLARIMIZ İLE
SANDIK BAŞINA GİDEREK ŞAHSIMA VE BELEDİYE MECLİS ÜYELERİMİZE
OY VEREN SEÇMENLERİMİZE TEŞEKKÜR EDER,
SONUÇLARIN GEMLİK İÇİN HAYIRLI OLMASINI DİLERİM

İBRAHİM TALAN

CHP GEMLİK BELEDİYE BAŞKAN ADAYI

Yuvanıza Giden Yol

MANASTIR EMLAK

GAYRİMENKUL DANIŞMANLIĞI

Sebahattin DEMİR
Emlak Müşaviri

www.manastiremlakgemlik.com

TEL & FAX: 0224 517 33 10 CEP: 0532 744 33 83 E-MAIL: manastiremlak@hotmail.com
www.manastiremlak.sahibinden.com - www.ilan.com.tr/manastiremlak

1964
KAVLAK
DOĞANIN HAZİNESİ
ZEYTİN MÜSTAHSİLİNİN DİKKATİNE !!!
BASKILIK YAĞLIK ZEYTİNLERİNİZ İTİNA İLE SIKILIR.
BEKLEMEK YOK, SIRA YOK !!!
*2000 m² Kapalı alanda, *150 Tonluk işleme kapasiteli,
*Son sistem kontünü tesis...
Kumla Fabrika: Armutlu Yolu Üzeri, Kiremit Ocağı Mevkii, K. Kumla-Gemlik-Bursa Tel: 0(224)538 22 88 www.kavlak.com.tr

Kuruluş:1973
Gemlik Körfez
GEMLİK'İN İLK GÜNLÜK SİYASİ GAZETESİ

3 Nisan 2014 Perşembe www.gemlikkorfezgazetesi.com Fiyatı : 50 Kr

Cezaevinden çıkan şahıs dehşet saçtı

Bursa'nın İnegöl ilçesinde bir kişi tartıştığı bayan arkadaşını tabanca ile kafasından vurarak ağır yaraladı. Haberi sayfa 3'de

Belediye Başkan ve meclis üyeliklerine seçilenlere törenle mazbataları verildi

Belediye'de yeni dönem başladı

İlçe Seçim Kurulu tarafından 30 Mart Yerel seçimlerinin kesin sonuçlarının alınması üzerine, Bele diye Başkanlık ve meclis üyeliklerine seçilen üyelere dün Adliye binasında mazbataları dağı tıldı. Mazbataları alan Belediye Başkanı Refik Yılmaz ve AKP'yi Belediye Meclis üyeleri Belediye binasına giderek, eski Başkan Necdet Ersoy'dan belediye mühürünü ve görevi devraldılar. Necdet Ersoy, Refik Yılmaz'a başarılar diledi. Belediye Başkanı Refik Yılmaz, kendisine oy veren ve vermeyen herkesin başkanı olacağını belirterek, "Bize oy vermeyenlere de ayrım yapmadan hizmet ve yatırımları götüreceğiz." dedi. *Haberi sayfa 2'de*

Güne Bakış

Kadri GÜLER
kadri_guler@hotmail.com

Seçim sandıkları....

30 Mart yerel seçimlerini 30 gün yazsak bitmez.

Hangisini anlatalım ki.

Seçimlerin güzel bir havada yapılması Gemlik'te seçime ilgiyi arttırdı.

Başkanlık seçimlerine 75 bin 182 seçmenden 67 bin 507 kişisi katıldı.

Gelin görün ki 3 bin 293 iptal edildi.

Büyükşehir Belediye Başkanlık seçimlerine 67 bin 565 kişi katılmış, 3 bin 39 kişinin oy pusulaları iptal edilmiş.

Oy pusulalarının iptalinde neler etken oldu.

Seçim sandıkları açıldığında TSO Gazi İlkokulu'ndaydım.

Bir o sandığı, bir bu sandığı dolaşıp durdum. *Devamı sayfa 4'de*

HEM El Sanatları Kursu öğrencilerine yemek düzenledi

Gemlik HEM Tarafından Toplum ve Ruh Sağlığı Merkezi'nde Açılan El Sanatları Kurslarına devam eden öğrencilere yönelik bir yemek düzenlendi. Yemekte bir konuşma yapan İlçe Kaymakamı Cahit Işık, kursların çok faydalı olduğunu, hastaların sosyalleşmesi için güzel bir fırsat olduğunu belirtti. Haberi sayfa 4'de

Bursa'da yerel seçim sonuçlarına itirazlar var

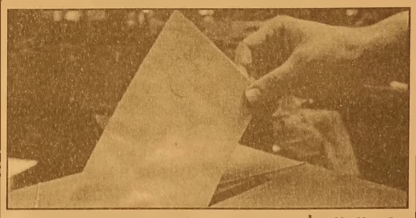

Nilüfer, Osmangazi, Yıldırım ve İznik ilçelerinde seçim sonuçları, CHP İl Başkanlığının itirazları nedeniyle henüz kesinleşmedi. CHP Bursa İl Başkanlığı'nın, Nilüfer, Osmangazi, Yıldırım ve İznik ilçelerindeki seçimler için yaptığı itirazlarla ilgili süreç devam ediyor. İl Seçim Kurulu Başkanı Hakim İrfan Karakahya, gazetecilere yaptığı açıklamada, itirazlar nedeniyle kesin sonuçların henüz belirlenemediğini bildirdi. İtirazlar için İlçe Seçim Kurullarının bugün saat 17.00'ye kadar karar vermesi gerektiğini belirtti.

Belediye Başkan ve meclis üyeliklerine seçilenlere törenle mazbataları verildi

Belediye'de yeni dönem başladı

İlçe Seçim Kurulu tarafından 30 Mart Yerel seçimlerinin kesin sonuçlarının alınması üzerine, Belediye Başkanlık ve meclis üyeliklerine seçilen üyelere dün Adliye binasında mazbataları dağıtıldı.

Mazbataları alan Belediye Başkanı Refik Yılmaz ve AKP'yi Belediye Meclis üyeleri Belediye binasına giderek, eski Başkan Necdet Ersoy'dan belediye mühürünü ve görevi devraldılar.

REFİK YILMAZ MAZBATASINI ALIRKEN

NECDET ERSOY, GÖREVİ REFİK YILMAZ'A TESLİM ETTİ

AKP KONTENJAN GÜLŞEN USLU

MHP 1. SIRA KENAN ÇAKIR

CHP 1. SIRA ÖZGÜR AKSOY

30 Mart 2014 Pazar günü yapılan yerel seçimlerde Belediye Başkanlığı'nı kazanan Refik Yılmaz ile Belediye Meclisi üyeliklerini kazanan AKP, MHP ve CHP'li üyeler dün mazbatalarını alarak resmen göreve başladılar. Dün saat 10.30'da Adliye Sarayı'ndaki İlçe Seçim Kurulu Salonu'nda mazbata dağıtım töreni düzenlendi. Mazbata törenine önce MHP grubu toplu halde geldi. Daha sonra CHP'liler salonda yerlerini aldılar. AKP'liler Belediye Başkanlığı'na seçilen Refik Yılmaz, AKP İlçe Başkanı Necdet Yılmaz yönetim kurulu üyeleri, seçilen Belediye Meclis üyeleri ve partililerle mazbata törenine katıldılar.

İYİ BİR SEÇİM OLDU

Törende konuşan İlçe Seçim Kurulu Müdürü Mehmet Us, iyi bir seçim yaşadıklarını, olaylara yerinde ve anında müdahele ettiklerini belirterek, *"İnşallah, bundan sonra da yapılacak seçimler hep böyle olur. 2006'da göreve başladım, o günden beri sıfır itirazla gidiyoruz. Bu çok güzel bir şey. Biz tarafsızlığımızı yitirmedik, yitirmeye ceğiz. Görevimizi kanunlar ne diyorsa ahlak vicdan ne diyorsa o doğrultuda yapmaya devam edeceğiz."* dedi. Daha sonra konuşan İlçe Seçim Kurulu Başkanı Hakim Abdulkadir Aslan da yaptığı konuşmada, yoğun bir seçim dönemi yaşandığını, her yarışta olduğu gibi bu yarışın da bir kazananı bir galibi olduğunu belirterek, *"Seçim dönemi için de bize ılımlı yaklaşımlarıyla ilçe başkanlarımıza, partilerimize ve büyük bir özveri ile çalışan İlçe Seçim Kurulu arkadaşımız ilçe Seçim Kurulu üyelerimiz ve bütün personel arkadaşlarımıza teşekkür ediyorum. Seçimlerin de tüm ülkemiz adına ve özellikle ilçemiz Gemlik adına hayırlara vesile olmasını diliyorum."* dedi. Hakim Abdulkadir Aslan, ilk mazbatayı Belediye Başkanlığına seçilen Refik Yılmaz'a verirken, *"Allah utandırmasın, Gemlik için hayırlı hizmetlerinizi bekliyoruz. Diğer ilçe başkanlarımızdan ve belediye başkanımıza yardımlarını bekliyoruz."* dedi

HERKESİN BAŞKANI OLACAĞIM

Mazbatasını alan Belediye Başkanı Refik Yılmaz, kendisine oy veren ve vermeyen herkesin başkanı olacağını belirterek *"Bize oy vermeyenlere de ayrım yapmadan hizmet ve yatırımları götüreceğiz."* dedi. Yılmaz, Gemlik'te hizmet gitmemiş sokak ve cadde bırakmayacaklarını, birlikte Gemlik'i daha ileriye götüreceklerini söylediler. Daha sonra, tüm Belediye meclis üyelerine mazbataları dağıtıldı. AKP'liler buradan topluca Belediye'ye gittiler. Belediyeye girmeden önce, Sosyal Yaşam Merkezi bahçesinde toplu hatıra fotoğrafı çektirdiler. Refik Yılmaz ve AKP'liler Belediyeye girerken Başkan Yardımcısı Nazmi Koçak, Zabıta Müdürü Özcan Aslan, zabıta memurları tarafından karşılandılar. Koçak, Refik Yılmaz'a bir demet çiçek vererek, görevinin hayırlı olmasını diledi. Yılmaz, oradan belediyeye geçerek, Belediye Başkanlığı görevi sona eren Necdet Ersoy'un yanına giderek, Belediye Başkanlık mühürünü ve makamı devraldı. Necdet Ersoy, Yılmaz'a yeni görevin de başarılar diledi.

PARTİLİLER İLE TOPLANTI

Belediye Başkanı Refik Yılmaz, daha sonra Sosyal Yaşam Merkezi Düğün Salonu'nda sivil toplum örgütü yöneticileri, partililer, belediye personeli ve toplantıya katılanlara seslendi. Yılmaz, *"Çok güzel bir ekip kurduk. Allah, bu ekibimizin huzurunu bozmasın"* dedi. Belediye Başkanı, AKP'li meclis üyeleri, AKP İlçe Başkanı Necdet Yılmaz sahneye çıkarak, el ele tutuşup birlik mesajı verdiler. Salonda bulunan AKP'liler, Yılmaz'a, 'En büyük başkan bizim başkan' şeklinde slogan attılar. Yılmaz, konuşmasında kendisine oy verenlere teşekkür ederken, oy vermeyenlere de ayrım yapmadan hizmete yatırım sözü verdi. Yılmaz, konuşmasında başarısızlığı kabul etmeyeceklerini ve her türlü kusuru kendilerinde ara yacaklarını söyledi. Refik Yılmaz, *"Seçim döneminde herkes kendi kalitesini ortaya koydu. Biz 35 aylık hizmetlerimizi, yatırımlarımızı ve bundan sonraki çalışma ve hizmet projelerini anlattık. Ama birileri de iftira, dedikodu üretti. Bazıları da ihanet etti. Makam ve mevki peşinde olanlara pirim vermedik. Bu insanlar o kadar küçüldüler ki, ihanet ederken, iftira atıp, dedikodu üretirken halkın gözünde de kendilerini 5 paralık yaptılar. Bizim dünyanın umudu bir Başbakanımız var. Mazlumların, orta doğunun, balkanların, ezilenlerin umudu bir Başbakanımız var. Böylesi bir Başbakanı üzmeye, partisinin oy kaybetmesi için her türlü iftirayı, dedikoduyu üretmeye kimin hakkı var? Seçim kaybettirme savaşına girmeye nasıl hak buluyorlar? Bu oyunu aynı kişiler Gemlik'te 2009'da da tertipleyip, bize seçim kaybettirdiler. Ancak bu kez güçleri yetmedi. Halkımız bunları gördü. Hizmeti ve yatırımı destekledi"* dedi. Yılmaz, yola şaibesiz ve dinamik bir ekiple devam edeceklerini, ayak uyduramayanlarla, yorulanlarla yollarını ayıracaklarını belirterek, *"Makamlar yan gelip yatma yeri değildir. Sandıktan çıkan sonuca herkes saygı gösterecek. Halkın parasını çalışmayana, yan gelip yatana veremem. Ayrım yapmadan hizmet ve yatırım yaparak, emanetimize sahip çıkacağız."* dedi. Yılmaz, konuşmasını *"Beş yıl sonra da alnımız açık, başımız dik gezmeliyiz. Temiz şaibesiz insanlarla yürüyeceğiz. Mahkeme kadıya mülk değildir. Küskünlük olmadan. Vaat ettiklerimizi yerine getirerek yola devam edeceğiz. Çok çalışacağız"* diye konuştu.

Cezaevinden çıkan şahıs dehşet saçtı

Bursa'nın İnegöl ilçesinde bir kişi tartıştığı bayan arkadaşını tabanca ile kafasından vurarak ağır yaraladı. Ağır yaralı kadın İnegöl Devlet Hastanesinde yaşam mücadelesi verirken, olayı gerçekleştirilen kişi aranıyor.

İddiaya göre, İnegöl'de ikamet eden E.G isimli bir kişi, İnegöl'e bağlı Alanyurt Mahallesinde ikamet eden 45 yaşındaki Emine Kocamaz isimli kadınla uzun süreden beri arkadaşlık yaparken, E.G. bir suçtan dolayı Cezaevine girdi. Emine Kocamaz, cezaevinde olan arkadaşına para gönderirken, bir süre önce para göndermemeye başladı. Cezasını tamamlayan E.G. cezaevinden çıktıktan sonra bayan arkadaşı ile görüşmek için evine gitti ancak arkadaşın eve almaması üzerine sinirlenerek evin camlarını kırarak zarar verdi. İki arkadaşın arası daha sonra yeniden düzelirken, E.G. bayan arkadaşı ile birlikte iki bayanı daha özel otomobiline alarak İnegöl'e bağlı Hamzabey köyünün üzerindeki yola çıkarak Boğazköy Barajı manzarasının üzerinde sohbet etmeye başladılar. E.G ile bayan arkadaşı Emine Kocamaz arasında burada tartışma yaşanırken, tartışmanın büyümesi üzerine E.G. belinden çıkardığı tabanca ile Emine Kocamaz'ı kafasından vurdu. Olayın ardından E.G., beraber geldikleri bayanlardan birisini özel otomobiline alarak olay yerinden kaçarken, S.Ç. isimli bayan, yaralı arkadaşının başında bekleyerek olayı sağlık, jandarma ve emniyet ekiplerine bildirdi. Haber ve rilmesi üzerine olay yerine giden 112 Acil Servis Ambulansında görevli sağlık ekibinin olay yerinde yaptığı ilk müdahalenin ardından İnegöl Devlet Hastanesi Acil Servisine getirilerek tedavi altına alındı. Alnının sağ tarafından girip kafasının arka kısmından çıkan kurşunla ağır yaralanan kadın hemen ameliyata alındı.

Yolun karşısına geçmek isterken canından oluyordu

Bursa'nın İnegöl İlçesi'ndeki Alanyurt yolu üzerinde caddenin karşı tarafına geçmek isteyen 69 yaşındaki Kemal Aydın, otomobilin çarpması sonucu yaralandı. Güvenlik kameraları ile görüntülenen kaza, saat 11.00 sıralarında Alanyurt Yolu Yağlı Tohumlar Kavşağı'nda meydana geldi. Yolun karşına geçmek isteyen Kemal Aydın'a, Alanyurt'tan gelip İnegöl'e giden 64 yaşındaki Mehmet Karadağ yönetimindeki 16 RJ 596 plakalı otomobil çarptı. Kemal Aydın, çarpmanın etkisi ile yaralandı. Kazayı görenlerin ihbarı üzerine sevk edilen 112 acil servis ambulansındaki sağlık görevlileri, Kemal Aydın'a ilk müdahaleyi yaptı. Ambulansla İnegöl Devlet Hastanesi acil servisine geti rilen Aydın, burada tedavi altına alındı. Kazayla ilgili soruşturma başlatıldı.

Sahte Suriyelilere Zabıta Operasyonu

Bursa'nın çeşitli illerinden gelip vatandaşlardan yardım istedikleri bildirilen iki çocuk ile zabıta ekipleri arasında İnegöl sokaklarında kovalamaca yaşandı.

Yaşları 8 ila 14 arasında değişen 2 çocuğun, ellerinde, "Suriyeliyim, Allah rızası için yardımcı olur musunuz? Türkçe bilmiyo rum" yazılı broşürlerle dükkanları dolaşıp yardım topladığı ihbarını alan zabıta ekipleri harekete geçti. Sahte Suriyeli çocuklar, İnegöl Belediyesi Zabıta Müdürlüğü ekiplerini görünce kaçmaya başladı. Çocuklardan birinin, "Abi bırakın ya" diyerek koşmaya devam etmesi de, Suriyeli olmadıklarını ele verdi. Zabıta memurlarının çocukları kovalaması sırasında çevredeki esnaflar da yardıma koştu. Çocuklar, ara sokaklara dalarak kısa sürede kayıplara karıştı. Yaşanan kovalamaca basın mensuplarının objektiflerine de yansıdı.

İki çocuğun Bursa'nın Mustafakemalpaşa ilçesinden İnegöl'e geldiği öğrenildi

Bursa'da feci kaza

İnegöl ilçesinde, üzerine tomruk devrilen işçi yaralandı.

Alınan bilgiye göre, Mahmudiye Mahallesi Şirin Sokağı'nda faaliyet gösteren bir kereste fabrikasına traktördeki tomrukları indirmek isteyen Ömer Yılmaz'ın (63) kafasına yaklaşık 50 kilogram ağırlığındaki tomruk devrildi. Olayda yaralanan ve 112 Acil Servis ekiple rince İnegöl Devlet Hastanesi'ne kaldırılan Yılmaz'ın sağlık durumunun iyi olduğu öğrenildi.

Bursa yolculuğunda ölümden döndüler

Çorum'un Osmancık ilçesinde meydana gelen trafik kazasında 3 kişi yaralandı.

Edinilen bilgiye göre, Samsun'dan Bursa istikametine gitmekte olan Ahmet Çakır (46) yönetimindeki 16 CKC 28 plakalı otomobil, Çayırköy yakınlarına geldiği sırada sürücüsünün direksiyon hakimiyetini kaybetmesi sonucu şarampole yuvarlandı. Kazada otomobil kullanılamaz hale gelirken sürücü Ahmet Çakır ile araçta yolcu olarak bulunan Abdullah Sarıtaş (72) ve Elveda Sarıtaş (72) yaralandı. Yaralılar olay yerine çağrılan ambulansla Osmancık Devlet hastanesine kaldırılarak tedavi altına alındılar. Kazayla ilgili soruşturmanın sürdürüldüğü öğrenildi.

KAŞEDE BEKLEMEK YOK
KALITELI KAŞELER UYGUN FIYATLARLA
1 SAATTE TESLİM EDİLİR
GÜLER AJANS
MATBAACILIK - YAYINCILIK - REKLAMCILIK
İstiklal Caddesi Bora Sokak No : 3/B GEMLİK
Tel : (0.224) 513 96 83 Fax : (0.224) 513 35 95

Gemlik Körfez
GEMLİK'İN İLK GÜNLÜK SİYASİ GAZETESİ

Güne Bakış

Kadri GÜLER
kadri_guler@hotmail.com

Secim Sandıkları...

Sandıklar açıldıktan sonra izlenecek yol konusunda sandık başkanları ve sandık kurulları eğitim aldılar.

Genelde Sandık Baskanları öğretmenler ve diğer kamu görevlilerinden seçilir.

Ben de, öğretmenlik yaptığım yıllarda birçok seçim de sandık kurulu başkanlığı yaptım.

Oy sayım ve dökümü icin izlenecek vol bellidir.

Sandık kurullarının baskanlarına verilen el kitapçığında bunlar net olarak yazar.

Yazarda, bizim okuma bilen sandık başkanlarımızın her biri başka bir telden çalar.

Gazi Okulunun bir katında 4 sandık vardı.

Avşı anda sandıklarda savım basladı.

Biri düzenli bir şekilde görev bölümü yapıp sayıma başlayıp, sandığın yarısını sayarken, yan odadaki diğer Başkan hala zarfları saymakla meşgul olduğunu gördük. Bu bir beceriksizliktir.

300 tane zarfı sayıp, açtıramayan yeteneksiz kişiler maalesef sandıkların basına getirilmis.

Bunu tümü icin sövlemivorum ama gözümle gördüğüm gerçekleri belirtiyorum.

Sandık baslarında bir konu da mühür meselesi.

Bilindiği gibi daha önceki seçimlerde darphanenin verdiği piriçten yapılmış, üzerinde evet yazan ıstampaya bastırılarak oy pusulasına vuralan mühürler kullanılırdı.

Bu seçimlerde bizim matbaalarda yaptığımız oto matik yuvarlak lastik mühürler dağıtılmış sandıklara.

Hayatında bu tür bir mühürü hiç kullanmayan, Ayşe teyzem, Hasan amcam bunun nasıl kullanılacağı konusunda kendisine bilgi verilmeyince ne yapsın?

Gözümle gördüm. Birçok kişi mühürü ters tuttuğu için basmadığını belirterek oy verme kulübesinden çıktı.

Aklı başında kişiler bile mühürü kullanamadı, kimi basmasını bilmediği için oy pusulalarının iptaline neden oldu.

Kimi nasıl bastığını bulabilmek için eline bastı mühürü..

Bu konuda halk basında ve televizyonlarda aydınlatılmalıydı.

Veya sandık başında vatandaşa mühürün kullanılması gösterilmeliydi.

Bir konu da oy verme kulübesine giren vatandaş, muhtarlık için kullandığı pusulayı zarfa koyup, kullanmadığı pusulaları orada bırakmıştı.

Birçok kişi, burada gördüğü muhtarlık seçim pusulalarını, Belediye Başkanlığı, meclis üyeliği ve Büyükşehir Belediye Başkanlığı için kullanılan zarfa koydu.

Bu da o oyun iptal edilmesine neden oldu.

Gelelim sonuçların bilgisayarlara işlenmesine.

Burada da yanlışlıklar olduğunu gördük.

Örneğin, Kurtul Mahallesi muhtarlığını kazanan isim bilgisayara yanlış yazılmış.

MHP'nin iddiasına göre bir sandıkta alınan 60 oy BDP'nin hanesine geçmiş.

MHP İlçe Başkanı Osman Durdu'nun ifadesine göre, tesbit ettikleri 14'a yakın oylarının yanlış yazıldığı şeklinde.

Bu oylar sonucu değiştirmeyeceği için, itiraz yapılmamış.

Sonuç olarak sandık kurullarının başındaki görevlilerin iyi eğitimden geçirilmesi gerektiği inancındayım.

Pratik ve becerikli kişilerin bu göreve getirilmesi şart.

Sandık başında eğitimsiz seçmenin bilgilendirilmesi görevi de sandık kurullarına düşüyor.

Bunun genelde uygulanması lazım.

Islak imzayla kapatılmış tutanakların bilgisayarlara geçirilmesi sırasında dikkat edilmesi de gerekli.

Sonuç olarak küçük kusurları olan bir seçim geride kaldı.

Ağustos ayında Cumhurbaşkanlığı seçimleri var.

İki turlu seçimlerde bu konularda daha dikkatli olunmalı.

Gemlik seçimlerine diğer yerlerdeki gibi şaibe karışmaması güzel. Emeği geçenlere kutlarım.

HEM El Sanatları Kursu öğrencilerine yemek düzenledi

Gemlik HEM Tarafından Toplum ve Ruh Sağlığı Merkezi'nde Açılan El Sanatları Kurslarına devam eden öğrencilere yönelik bir yemek düzenlendi. Yemeğe İlçe Kaymakamı Cahit Işık ve Eşi Hanife Işık, Halk Eğitim Merkezi Müdürü Rüveyde Kılıçlar, Gemlik Anadolu Lisesi Müdürü Ertuğrul Kılıçlar, Toplum ve Ruh Sağlığı Merkezi Doktoru Mustafa Canbazoğlu ile birlikte Merkezde Görev yapan Hemşire Usta Öğretici ve Psikolojik tedavi gören kursiyerler katıldı.

Yemekte bir konuşma yapan İlçe Kaymakamı Cahit Işık, kursların çok faydalı olduğunu, hastaların sosyalleşmesi için güzel bir fırsat olduğunu belirtti. Kursiyerlerle tek tek ilgilenen ve onların görüşlerini alan Kaymakam Işık, çalışmalarından ve verdikleri destekten dolayı Halk Eğitim Merkezi Müdürü Rüveyde Kılıçlar'a teşekkür etti.

Merkez Doktoru Mustafa Canbazoğlu, bu tip kursların düzenlenmesinin kursiyerlerin kendilerini üretime dönük hissetmelerini sağladıklarını belirtti.

Dolayısıyla Halk Eğitimin bu desteğinin kendileri için son derece anlamlı olduğunu belirtti.

Yine Halk Eğitimi Merkezi tarafından açılan yemek kursu öğrencilerinin hazırlamış olduğu öğle menüsü yemeğe ayrı bir güzellik kattı.

Bursa'da 3 fuar birden

ÜYAP Bursa Fuarcılık Anonim Şirketi tarafından, Küçük ve Orta Ölçekli Işletmeleri Geliştirme ve Destekleme Idaresi Başkanlığı (KOSGEB), Bursa Büyükşehir Belediyesi, Bursa Ticaret ve Sanayi Odası ve Bursa Tesisat Inşaat Malzemecileri Derneği (BURTIMDER) desteğiyle 9. Isıtma, Soğutma, Havalandırma ve Doğalgaz Teknolo jileri Fuarı açıldı. TÜYAP Bursa Fuarcılık A.Ş. Genel Müdürü Ilhan Ersözlü; inşaat sektörünün etkili Buluşmasına 40 Bin üzeri ziyaretçi beklediklerini söyledi. Gelişmiş ülkelerde olduğu gibi Bursa'da da yaşam alanları ihtiyacının artması, kiracıların ev sahibi olma isteği, gayrimenkul yatırımları ve nüfus artışı konut ihtiyacına olan talebi artırdığını anlatan Ersözlü, "Bu talebin paralelinde oluşan tüm ihtiyaçlara cevap verecek nitelikteki Fuarlar, 4 ayrı salon ve fuaye alanında, 12 ülkeden 219 firma ve firma temsilciliğinin katılımı ile hazırlanmaktadır. Ziyarete açık olacağı 5 gün boyunca koridorlardaki metrekare başına 7 kişinin ziyaret etmesi beklenen, ziyaretçilerin aradıkları ürünleri bir arada bulabilecekleri, tüm segmentte katılımcı firmaların olduğu fuarlar ile toplam ziyaretçi sayısının 40 bin kişinin üzerine çıkması hedeflenmektedir. Türkiye'de her gelir seviyesine hitap eden başka bir organizasyon olmaması bu fuarların önemli özelliklerinin başında gelmektedir." dedi. TÜYAP olarak her sene sektör ile ilgili yenilikler peşinde olduklarının altını çizen Ersözlü, 'Konut Projeleri Özel Bölümü'nün de güney fuaye alanında bu yıl da hazırlandığını sözlerine ekledi. Inşaat, doğalgaz ve yerel yönetimlerin ihtiyaçlarını konu alan fuarlar, yurt içinden Afyon, Ankara, Aydın, Balıkesir, Çanakkale, Denizli, Eskişehir, Istanbul ve Izmir gibi iller başta olmak üzere sanayide söz sahibi kentlerden gelecek katılımcı buluşturacak.

Bu yıl da geniş kapsamı ile ziyaretçilerin beğenisine sunulan fuarlar, 2-5 Nisan 2014 tarihleri arasında 11.00-21.00, 6 Nisan 2014 tarihinde ise 11.00-20.00 saatleri arasında ziyaret edilebilecek.

KAYIP

Gemlik Mal Müdürlüğünce verilmiş olan 06/11/2013 tarih 32429 yevmiye nolu ve 204642 alındı nolu Gemlik Gümrük Müdürlüğünden işlem görmüş olan 05/11/2013 tarihli ve 13160400IM058569 sayılı beyannameye ait teminat mektubu alındı makbuzu zayi olmuştur. Hükümsüzdür.
HATİPOĞLU PLASTİK YAPI ELEMANLARI SAN. VE TİC. A.Ş.

Gemlik Körfez
GEMLİK'İN İLK GÜNLÜK SİYASİ GAZETESİ

30 Mart Pazar günü yapılan Belediye Başkanlığı seçimlerinin kesin sonuçları alındı

Sandık sandık seçim sonuçları

Dünden devam ...

SEÇİM BÖLGESİ (MAHALLE ADI)	Sandık Kurulu Numarası	Sandık Seçmen Listesinde Yazılı Seçmenlerin Sayısı	Oy Kullanan Seçmenlerin Sayısı	İtiraz Edilmeksizin Geçerli Sayılan Oy Pusulalarının Sayısı	İtiraz Üzerine Geçerli Sayılan veya Hesaba Katılan Oy Pusulalarının Sayısı	Geçerli Oy Pusulalarının Toplamı	Geçersiz Sayılan veya Hesaba Katılmayan Oy Pusulalarının Toplamı	SİYASİ PARTİLER											
								Adayın Adı ve Soyadı	Adayın Adı ve Soyadı	Adayın Adı ve Soyadı	Adayın Adı ve Soyadı	Adayın Adı ve Soyadı	Adayın Adı ve Soyadı	Adayın Adı ve Soyadı	Adayın Adı ve Soyadı	Adayın Adı ve Soyadı	Adayın Adı ve Soyadı	Adayın Adı ve Soyadı	Adayın Adı ve Soyadı
								ATAY [illegible]	HACI ÖMER YAVUZ	REFİK [illegible]	İSMAİL [illegible]	ONAL BAYRAK	AHMET ARIK	SEDAT ÖZMEN	[illegible] HABİB [illegible]	CANAN BÖLÜK	LVAN KIRDAG	[illegible] TALAN	ADNAN BIYIKLI
								DSP	BBP	AK PARTİ	YURT-P	DP	MİLLET	SAADET	BTP	İP	HDP	CHP	MHP
								DEMOKRATİK SOL PARTİ	BÜYÜK BİRLİK [illegible]	ADALET VE KALKINMA [illegible]	YURT PARTİSİ	DEMOKRAT PARTİ	MİLLET PARTİSİ	SAADET PARTİSİ	[illegible] TÜRKİYE PARTİSİ	İŞÇİ PARTİSİ	[illegible]	[illegible] HALK [illegible]	[illegible] PARTİSİ
								Aldığı Oy Sayısı Rakamla	Aldığı Oy Sayısı Rakamla	Aldığı Oy Sayısı Rakamla	Aldığı Oy Sayısı Rakamla	Aldığı Oy Sayısı Rakamla	Aldığı Oy Sayısı Rakamla	Aldığı Oy Sayısı Rakamla	Aldığı Oy Sayısı Rakamla	Aldığı Oy Sayısı Rakamla	Aldığı Oy Sayısı Rakamla	Aldığı Oy Sayısı Rakamla	Aldığı Oy Sayısı Rakamla
ENGÜRÜCÜK MAH.	1089	244	217	206	0	206	11	0	0	66	1	1	0	9	0	1	0	33	95
ENGÜRÜCÜK MAH.	1090	242	239	239	0	239	0	0	0	59	0	0	0	1	0	1	0	43	135
ENGÜRÜCÜK MAH.	1091	243	235	226	0	226	9	0	2	136	0	0	0	24	0	1	0	19	44
ENGÜRÜCÜK MAH.	1092	243	224	214	0	214	10	0	0	151	1	0	1	15	1	1	1	8	35
EŞREF DİNÇER MAH.	1093	301	245	241	0	241	4	0	0	101	0	0	0	11	0	0	1	67	61
EŞREF DİNÇER MAH.	1094	302	250	225	0	225	25	0	1	88	0	2	0	14	0	0	2	64	54
EŞREF DİNÇER MAH.	1095	302	272	264	0	264	8	1	0	112	0	2	0	5	1	0	7	44	92
EŞREF DİNÇER MAH.	1096	302	284	277	0	277	7	0	0	128	0	0	0	14	1	1	1	58	74
EŞREF DİNÇER MAH.	1097	303	283	274	0	274	9	0	0	109	1	0	0	21	0	0	2	62	79
EŞREF DİNÇER MAH.	1098	302	265	252	0	252	13	3	0	113	0	0	0	17	1	1	2	48	67
EŞREF DİNÇER MAH.	1099	302	274	268	0	268	6	0	0	123	0	0	0	7	0	0	2	65	71
EŞREF DİNÇER MAH.	1100	302	268	240	0	240	28	0	0	96	0	1	0	8	0	0	1	52	82
EŞREF DİNÇER MAH.	1101	301	274	258	0	258	16	0	0	115	3	0	0	19	0	1	7	44	69
EŞREF DİNÇER MAH.	1102	301	262	261	0	261	1	0	0	121	1	0	1	10	0	0	2	57	69
EŞREF DİNÇER MAH.	1103	301	265	248	0	248	17	2	0	104	1	1	0	22	1	1	8	45	63
EŞREF DİNÇER MAH.	1104	301	270	250	0	250	20	0	1	95	2	2	0	24	1	0	2	52	71
EŞREF DİNÇER MAH.	1105	302	273	259	0	259	14	0	0	112	1	0	0	28	0	0	0	53	65
EŞREF DİNÇER MAH.	1106	304	275	261	0	261	14	0	3	106	2	1	1	10	0	0	3	79	56
EŞREF DİNÇER MAH.	1107	302	278	267	0	267	11	1	1	111	0	3	0	5	0	1	3	52	90
EŞREF DİNÇER MAH.	1108	302	264	257	0	257	7	1	3	118	0	2	0	21	1	0	2	49	60
EŞREF DİNÇER MAH.	1109	302	272	248	0	248	24	1	0	120	1	1	0	16	0	0	5	46	58
EŞREF DİNÇER MAH.	1110	302	263	244	0	244	19	2	1	123	0	2	0	10	0	0	11	50	45
EŞREF DİNÇER MAH.	1111	302	274	263	0	263	11	4	1	175	3	0	1	5	1	0	12	16	45
EŞREF DİNÇER MAH.	1112	301	286	279	0	279	7	0	0	153	2	0	0	13	0	0	13	35	63
EŞREF DİNÇER MAH.	1113	301	283	277	0	277	6	1	2	120	2	0	0	8	1	0	7	72	64
EŞREF DİNÇER MAH.	1114	302	277	264	0	264	13	0	7	111	1	1	0	27	0	1	4	35	77
EŞREF DİNÇER MAH.	1115	302	278	271	0	271	7	0	1	141	1	0	0	15	4	2	17	36	54
EŞREF DİNÇER MAH.	1116	302	275	264	0	264	11	0	0	142	0	0	0	5	0	1	5	29	82
EŞREF DİNÇER MAH.	1117	301	282	274	0	274	8	1	3	167	1	0	0	13	0	0	4	28	57
EŞREF DİNÇER MAH.	1118	302	275	267	0	267	8	0	0	144	1	2	2	8	1	1	6	43	59
EŞREF DİNÇER MAH.	1119	301	272	257	0	257	15	0	2	107	1	3	0	14	0	0	17	57	56
EŞREF DİNÇER MAH.	1120	301	286	274	0	274	12	0	1	152	1	0	0	15	2	0	5	46	52

Devamı yarın

Gemlik Anadolu İmam Hatip Lisesi'nden bir madalya da atletizm pist yarışlarından

Bursa Olimpik Atletizm Stadında yapılan okullar arası atletizm pist yarışlarına katılan Anadolu İmam Hatip Lisesi öğrencileri madalya ile döndü. Yarışmaların ilk gününde piste çıkan Çağatay SARAÇOĞLU "1500mt Pist Yarışmasın"da 20 sporcuyla yarıştı. Mükemmel bir performans sergileyen Çağatay SARAÇOĞLU 4.38 lik derecesi ile İL ÜÇÜNCÜSÜ olarak, Gemlik'te uzun yıllardır ulaşılamayan bir başarı elde etti. Yarışmaların ikinci gününde ise 800 mt Pist Yarışlarına katılan Yakup ÖZSOY İL DÖRDÜNCÜSÜ oldu. İlk defa katıldıkları yarışmada elde edilen başarı gelecek için büyük ümitler verdi Anadolu İmam Hatip Lisesi atletizm ve kros takımlarını

çalıştıran antrenör Burhan Gümüş yaptığı açıklamada ilçemizde atletizm sporunu gelişmesi ilde, ulusal ve uluslar arası yaraşmalarda başarı elde edebilmemiz için her türlü imkanın olduğu ancak antrenman yapılabilecek alanlarının hazırlanmasını beklediklerini belirtti. Özellikle ilçemizde bir tartan pistin yapılmasının çok önemli başarıları getireceğini de ifade etti. Gemlik Anadolu İmam Hatip Lisesi Okul Müdürü Mehmet TÜRKMEN ise Bursa'da yapılan okullar arası güreş, karate, satranç, kros judo, atletizm branş larında çok önemli başarılar elde etiklerini söyledi. Şu ana kadar ilde yapılan müsabakalar da altı birincilik olmak üzere tam "yirmi" derece elde ettiklerini, halen devam eden müsabakaların olduğu nu, bu rakamların daha da artacağını belirtti. Öte yandan birçok sporcumuzun da Türkiye şampiyonalarında ilimizi temsil edeceğini söyledi. Kros kız (3000mt) ve erkek (5000mt) takımlarının Gemlik'te takım halinde birinci olduğunu, ilimizde de her iki takımının dördüncü olduğunu belirterek, pist yarışlarında elde edilen bu başarının da kendilerini çok mutlu ettiğini söyledi. Aynı zamanda atletizmde 2012-2013 doğumlu sporculardan oluşan alt yapının çalışmalara da devam ettiğini söyledi. Önümüzdeki yıllarda çok daha önemli başarılar elde edeceklerini belirterek emeği geçen herkese özellikle tüm branşlarda antrenörlerimizle uyumlu çalışan ve okulumuza başarıları getiren Beden Eğitimi Öğretmenleri Bekir Gülırmak ve Yunus Bayır'a teşekkür etti.

Şiir Köşesi

Tarık TANIŞ

İNADINA...

ne bomboş sokaklar avutur acıyı
ne üzüm kokulu bardaklar
bilirim ki
avuçlarımdaki çizgiler sönmüş bir
volkanın dudak izleri değil
haylidir ateşle öpüşmeyişim Nisan
ıslatırken hele kuzu yemlerini
ve
patlatırken gelincik tohumları
bakire iklimleri
acımın gövdesinde ihanet
süpürürken zamansız lodoslar
can kırıklarımı
şehrin arka sokaklarına
ve kaçışıp parlak ışıklı velvelelerden
namluya sürülü
isyanım
inadına asi
inadına anarşist
süzülürken dar mekanlara gölgemin ay
kaçağı halleri
yine içimi içiyorum
kayıp bir ayyaşın avucundan....

ELEMAN ARANIYOR

SOLAKSUBAŞI GOODYEAR LASTİK SATIŞ VE SERVİS MERKEZİNDE ÇALIŞACAK OTO MEKANİK USTASI ARANIYOR

TEL : 0 224 524 74 01

ELEMAN ARANIYOR

FİRMAMIZDA ÇALIŞACAK FORKLİFT KULLANABİLEN ELEMAN ARANIYOR 30 TON VE 3 TON KULLANABİLEN TERCİH EDİLECEKTİR

TEL : 0 530 148 80 83

SATILIK

UMURBEY'DE BAHÇELİ 4 +1 180 METREKARE MASRAFSIZ ŞÖMİNELİ - ÜÇ TARAFI BAHÇELİ LÜKS DAİRE SAHİBİNDEN SATILIK

0 535 378 18 00

ELEMAN

ŞİRKETİMİZ BÜNYESİNDE GEMLİK'TE ÇALIŞACAK SIHHI TESİSAT USTALARI VE ÇIRAKLAR ARANIYOR

0 507 580 31 21
0 224 513 33 13

SATILIK OTOMOBİL

2007 MODEL FİAT PUNTO 1.3 MULTİ JET SAHİBİNDEN SATILIK

0 537 475 49 23

SATILIK ZEYTİNLİK

KUMLA YOLU HASANAĞA MEVKİİNDE 2709 M2 İKİ YOLA CEPHELİ SAHİBİNDEN SATILIK ZEYTİNLİK

0 543 582 15 78

Martta fiyatı en fazla artan ürün

İstanbul Ticaret Odası (İTO), mart ayında kentte perakende fiyatı en fazla artan ürünün yüzde 24,02 oranı ile muz olduğunu açıkladı. İTO, 2014 Mart ayında fiyatı en çok artan ve azalan ürünleri açıkladı. Buna göre, 2014 Mart ayında İTO'nun İstanbul Ücretliler Geçinme Endeksi'nde yer alan 242 ürünün 90'ının perakende fiyatı artarken, 17 ürünün fiyatı düştü, 135 ürünün fiyatı ise değişmedi.

Mart ayında fiyatı en fazla artan ürün yüzde 24,02 oranı ile muz oldu. Fiyatı en çok artan ikinci ürün yüzde 19,61 ile mandalina olurken, ayva yüzde 15,63 artış oranı ile üçüncü sırayı aldı. Yeşil soğan yüzde 19,73 oran ile mart ayında fiyatı en fazla azalış gösteren ürün oldu. Bunu yüzde 17,92 düşüşle bakla izledi.

Fiyatı yüzde 3,99 oranında gerileyen kıvırcık salata ise üçüncü sırada yer aldı.

1.5 milyon kişiyi iş sahibi yapacak

Türkiye İş Kurumu (İŞKUR) Genel Müdürü Dr. Nusret Yazıcı 2014 yılı sonuna kadar 1,5 milyon işsize ulaşarak iş bulmalarına yardımcı olmayı ve İş ve Meslek Danışmanlığı kapsamında hizmet sunmayı hedeflediklerini açıkladı.

İŞKUR Genel Müdürü Dr. Nusret Yazıcı, işsizliği azaltmayı hedefleyen aktif istihdam tedbirlerinin en etkinlerinden biri olan 'İş ve Meslek Danışmanlığı' konusunda açıklamalarda bulundu. İşsizlerin ve meslek değiştirmek isteyenlerin kişisel özellikleri ve sahip oldukları becerilerin işgücü piyasası ile uyumlu olup olmadığının danışmanlar tarafından tespit edildiğini söyleyen Genel Müdür Yazıcı, bu sayede 'uygun işe uygun elemanın' yönlendirilebildiğini ifade etti.

HER ŞEY DAHA İYİ HİZMET VEREBİLMEK İÇİN İŞKUR'un 81 İl Müdürlüğü ile öğrencilerin meslek seçimlerine, Kuruma kayıtlı iş arayanların iş bulmalarına, mesleki uyum problemlerini gidermelerine, mesleki becerilerini geliştirmelerine, mesleklerini/işlerini değiştirmelerine, işverenlerin ise mevzuat çerçevesinde bilgilendirilmeleri ile taleplerini karşılamalarına sistemli olarak yardım ettiğini belirten Genel Müdür Yazıcı, iş arayanlara, işverenlere ve öğrencilere daha etkin hizmet verebilmek amacıyla her bir danışmana iş arayan, işveren ve okul portföyü atandığını söyledi.

İş ve Meslek Danışmanlığı hizmetlerinin istihdama yeni bir boyut kazandırdığını söyleyen Genel Müdür Dr. Nusret Yazıcı, "İşsizlikle mücadelede Türkiye'nin gücüne güç katan İŞKUR hem iş arayana hem de işverene ihtiyaçları doğrultusunda yol haritası çizmeye devam ediyor. 2014 yılı sonuna kadar 1,5 milyon işsize ulaşmayı ve onlara en uygun çözümü üretmeyi hedefliyoruz. Bu kapsamda Türkiye İş Kurumu olarak 81 İl Müdürlüğü'nde faaliyet gösteriyoruz. Ayrıca Üniversitelerde İrtibat Noktaları ile Sosyal Yardımlaşma ve Dayanışma Vakıflarında ve Belediyelerdeki Hizmet Noktaları'nda tüm işsizlerimize ulaşmayı hedefliyoruz. Doğru işe doğru kişiyi yerleştirmek, piyasanın talep ettiği mesleklerde işgücü temin etmek, eğitim hayatından istihdama geçiş sürecini kolaylaştırmak hedefiyle her geçen gün daha fazla sayıda ve daha yüksek kalitede hizmet sunmak gayretindeyiz" diye konuştu.

Turizm gelirlerinin yüzde 20'si denizden

Deniz Ticaret Odası İzmir Şubesi Yönetim Kurulu Başkanı Yusuf Öztürk, Türkiye'nin turizm gelirinin yüzde 20'sinin deniz turizminden kazanıldığını bildirdi.

Öztürk, yaptığı yazılı açıklamada, 2013 yılı turizm gelirlerini değerlendirdi.

Kültür ve Turizm Bakanlığı'nın verilerine göre Türkiye turizm gelirlerinin bir önceki yıla göre yüzde 11,4 artarak, 32 milyar 310 milyon dolar olarak gerçekleştiğini hatırlatan Yusuf Öztürk, "Türkiye'nin turizm gelirinin yüzde 20'sini deniz turizminden kazandı. 6.4 milyar dolar olan bu rakam, önemli bir gelir kaynağı oluşturmaktadır. Kruva ziyer turizminin, deniz turizmi kaynakları arasında önemli bir yeri bulunmaktadır.

İMEAK Deniz Ticaret Odası tarafından Antalya'da düzenlenen arama konferansında; sektörün 10 yıllık vizyonu belirlenirken, 2013 yılında 6.4 milyar dolar olan deniz turizmi geliri, 2023 yılında 20 milyar dolar olarak hedeflenmiştir" dedi.

Öztürk, 2013 yılı itibarıyla tüm Türkiye limanlarına gelen bin 542 gemide yaklaşık 2 milyon 250 bin turist bulunduğunu belirterek, son beş yıl incelendiğinde, gemi sayısında yüzde 13, yolcu sayısında ise yüzde 34 artış yaşandığını vurguladı. Ülkede kruvaziyer gelirlerinin arttırılması için limanların, "Yolcu Değişim Limanı" (home port) limanlar haline getirilmesi gerektiğine dikkati çekildi.

GEMLİK REHBERİ

GEREKLİ TELEFONLAR	
İtfaiye	110
Polis İmdat	155
Jandarma İmdat	156
Jandarma K.	513 10 55
Polis Karakolu	513 18 79
Gar. Kom.	513 12 06
KAYMAKAMLIK	
Kaymakamlık	513 10 51
C.Savcılığı	513 10 53
C.Savcı Yrd.	513 29 54
Emniyet Müd.	513 10 28
ULAŞIM	
Pamukkale	612 00 26
DENİZ UÇAĞI	613 68 13
Pegasus Akmia Seyahat	614 63 62
METRO	613 12 12
Aydın Turizm	613 20 77
Bözer Turizm	612 10 72
Kenberoğlu-Esadaş	614 48 48
Anfur	614 47 71
Kamil Koç	612 01 43
HASTANELER	
Devlet Hastanesi	517 34 00
Sahil Dev. Hast.	513 23 29
Mer.Sağ.Ocağı	513 10 68
Tomokay Tomografi	513 65 29
Konur Tıp Mrk.	514 80 88
TAKSİLER	
Körfez Taksi	513 18 21
Çınar Taksi	513 24 67
Güven Taksi	513 32 40
Gemlik Taksi	513 23 24
Manastır Taksi	517 33 94

RESMİ DAİRELER	
Telefon Arıza	121
UEDAŞ ARIZA	186
UEDAŞ İşletme	513 45 03
Statyum	514 00 95
Orm.Böl.Şef.	513 12 86
Milli Eğt. Md.	513 11 74
Halk Kütüphane	513 13 53
Askerlik Şb.	513 10 57
Karayolları	513 13 08
Liman Baş.	513 11 33
Mal Müd.	513 10 95
Nüfus Md.	513 37 42
Özel İd. Md.	513 15 07
Tapu Sicl. Müd.	513 14 14
Müftülük	513 13 64
Gümrük Md.	524 85 86
Ver. Dairesi Md.	513 10 92
İlçe Tarım Müd.	513 10 45
İlçe Seç. Md.	513 77 73
Halk Eğitim Müd.	513 18 46
İŞ-KUR	513 71 66
BELEDİYE	
Santral	513 45 21 -23
Başkanlık	513 45 20
Zabıta	513 24 32
BUSKİ	514 57 96
İtfaiye	513 23 25
Muhasebe Md.	513 45 21-182
Yazı İşl. Md.	513 45 21-111
Su Arıza	Yalnız 185

DENİZ OTOBÜSÜ	
Bursa	256 77 84
Mudanya	544 30 60
Yenikapı	(212) 516 12 12
Yalova	(226) 811 13 23
İDO İmam Asılan Dinlenme Tes.	513 23 94
VAPUR - FERİBOT	
Yalova	(226) 814 10 20
Topçular	(226) 363 43 19
Eskihisar	(262) 655 60 31
OTOBÜS	
Şehirlerarası	261 54 00
Otobüs Terminali	(18 Hat)
DAĞITICILAR	
GEMDAŞ	513 20 29
Aygaz	513 12 95
Habaş	513 18 37
Mogaz	513 75 58
Ergaz	513 88 43
İpragaz	513 22 59
Habaşgaz	513 45 46
Yeni Likitgaz	513 65 00
BP Gaz	514 59 81
Bütünler Likitgaz	513 80 00
Akçagaz	514 88 70
Totalgaz	514 17 00
Akcan Petrol	513 18 79
MAR-PET	513 30 33
Tunçay Otogaz	513 16 46
Beyza Petrol	513 01 03

Gemlik Körfez

GEMLİK'İN İLK GÜNLÜK SİYASİ GAZETESİ

YEREL SÜRELİ YAYIN
YIL : 41 SAYI : 4838
FİYATI : 50 Kr. (KDV Dahil)
Sahibi : Kadri GÜLER
Sorumlu Yazı İşleri Müdürü : Serap GÜLER
İstiklal Cad. Bora Sok. No:3/B
Tel : 513 96 83 Fax : 513 35 95 GEMLİK
Yönetim ve Basım Yeri :
GÜLER AJANS
Matbaacılık-Yayıncılık-Reklamcılık Tesisi
İstiklal Cad. Bora Sok. No:3/B GEMLİK
(Dini bayram Günleri ve Pazar günleri yayınlanmaz)

GEMLİK SİNEMA GÜNLÜĞÜ

VENÜS SİNEMASI

RECEP İVEDİK 4 :
11:30-14:00-16:15-18:20-20:30
BİL KÜÇÜK EYLÜL MESELESİ: 12:00-14:15-16:30-18:30-20:30
AMMAR CİN TARİKATI : 15.00-17.00-19.00-21.00
KARLAR ÜLKESİ 11.00-13.00

513 33 21

TEŞEKKÜR

VATANDAŞ OLMANIN BİLİNCİYLE DEMOKRATİK HAKKINI KULLANARAK
30 MART GÜNÜ YAPILAN SEÇİMLERDE
SANDIK BAŞINA GİDEREK, GEMLİK'İN 5 YILINI YÖNETECEK OLAN
BAŞKAN, MECLİS ÜYELERİ VE MUHTARLIKLAR İÇİN
OY KULLANAN VE MİLLİYETÇİ HAREKET PARTİSİ'NİN
BAŞKAN ADAYI VE MECLİS ÜYELERİNİN BAŞARILI OLMASI İÇİN
GECESİNİ GÜNDÜZÜNE KATARAK GAYRET GÖSTEREN BAŞTA İLÇE
YÖNETİMİMİZE, KADIN KOLLARI VE ÜLKÜ OCAKLARI GENÇLİĞİNE,
PARTİLİLERİMİZE, SANDIK GÖREVLİLERİMİZE, BAŞKAN ADAYIMIZ
İLE MECLİS ADAYLARIMIZA, AYRICA İLÇE SEÇİM KURULU VE
İLÇE EMNİYET TEŞKİLATIMIZA VE HANGİ PARTİYE OY VERMİŞ OLURSA OLSUN
DEMOKRATİK BİR SEÇİMİN OLUŞUMA KATKI SAĞLAYAN
GEMLİKLİ HEMŞEHRİLERİMİZE TEŞEKKÜRLERİMİZİ SUNAR,
SONUÇLARIN GEMLİK'İMİZE VE ÜLKEMİZE HAYIRLI OLMASINI DİLERİZ

OSMAN DURDU

MİLLİYETÇİ HAREKET PARTİSİ İLÇE BAŞKANI

Yuvanıza Giden Yol

MANASTIR EMLAK

GAYRİMENKUL
DANIŞMANLIĞI

Sebahattin DEMiR
Emlak Müşaviri

www.manastiremlakgemlik.com

TEL & FAX: 0224 517 33 10 CEP: 0532 744 33 83 E-MAIL: manastiremlak@hotmail.com
www.manastiremlak.sahibinden.com - www.ilan.com.tr/manastiremlak

1964
KAVLAK
DOĞANIN HAZİNESİ
ZEYTİN MÜSTAHSİLİNİN DİKKATİNE !!!
BASKILIK YAĞLIK ZEYTİNLERİNİZ İTİNA İLE SIKILIR.
BEKLEMEK YOK, SIRA YOK !!!
*2000 m² Kapalı alanda, *150 Tonluk işleme kapasiteli,
*Son sistem kontünü tesis...
Kumla Fabrika: Armutlu Yolu Üzeri, Kiremit Ocağı Mevkii, K. Kumla-Gemlik-Bursa Tel: 0(224)538 22 88 www.kavlak.com.tr

Kuruluş:1973

Gemlik Körfez

GEMLİK'İN İLK GÜNLÜK SİYASİ GAZETESİ

4 Nisan 2014 Cuma www.gemlikkorfezgazetesi.com Fiyatı : 50 Kr

TB3L'de oynayacak takımlar belli oldu

Gruplarında ilk 4'e kalan 24 takım TB3L'yi garantiledi, bunlardan 3'ü finaller sonrasında TB2L'ye yükselecek, buna karşılık TB2'den düşecek 3 takım, gelecek sezon TB3L'de oynayacak. Haberi syf 6'da

Kadir Koçdemir, bu kez teşekkür için geldi

Milliyetçi Hareket Partisi Büyükşehir Belediye Başkan adayı Kadir Koçdemir, dün ilçemize gelerek, MHP İlçe Başkanlığı'nı ziyaret etti. Koçdemir, kendisine ver dikleri destek ve MHP'nin oylarının yüksettikleri için partililere teşekkür etti. Koçde mir, Kaymakam Cahit Işık ve Belediye Başkanı Refik Yılmaz'ı makamında ziyaret etti. Koçdemir, "Gemlik'te yaşayan vatandaşlar Dr. Adnan Bıyıklı'ya büyük tevecküh gösterdi. Buna rağmen, seçimi farklı bir parti kazandı. Bunda ana unsur seçimin genel seçime dönüşmesi ve algının yönetimiydi" dedi. Haberi sayfa 4'de

Gençali Mahallesi'ne Mürüvet Günay muhtar seçildi

30 Mart yerel seçimleri ile birlikte köy statüsünden mahalle statüsüne geçen Genç ali Mahallesi'nde yapılan muhtarlık seçimlerinin galibi Mürüvet Günay oldu. Gemlik'te Halitpaşa Mahallesi Muhtarı Sevim Koçdemir'den sonra ikinci kadın muhtar adayının seçilmesi bilhassa bayanlar arasında büyük sevince neden oldu.

Seçimlerin yapıldığı günün akşamı sonuçların öğrenilmesinden sonra, sosyal medyada Gençali / Kumsaz Muhtarı Mürüvet Günay'a kutlamalar gece boyu sürdü. Mürüvet Günay, gazetemize yaptığı açıklamada, Gençali ve Kumsaz sakinlerinin kendisine gösterdiği güvene layık olmak için vargücüyle çalışacağını söyledi. Mürvet Günay, bir bayan titizliğiyle mahalleme hizmet getireceğim dedi.

713 seçmeni bulunan Gençali Kumsaz mahallesinde 616 seçmen oy kullanırken, 599 oy geçerli sayıldı. Mürüvet Günay, bu oyların 338'ini alarak muhtar seçilirken, rakibi Özcan Şahin 261 oy alabildi.

Güne Bakış

Kadri GÜLER
kadri_guler@hotmail.com

Şimdi özeleştiri zamanı...

30 Mart yerel seçimleri bitti.

Şimdi kaybedenlerin neden kaybettiklerini, kazananların ise neden kazandıklarının öz eleştirisini yapma zamanı.

Her yarışın bir kazananı olur.

Yarışta doping yapan kazansa da gün gelir elinden kendisine verilen ödül geri alınır.

Gemlik'te demokratik bir seçim kampanyası yürütüldü.

Her parti olağanüstü çalıştı.

Halk sandığa gittiğinde, tercihini gönlüne göre yaptı.

Seçim öncesi yapılan tahminler yanlış çıktı.

AKP'nin içindeki karışıklık oy kaybına neden olacağı sanılırken, oy patlaması yaşandı. *Devamı sayfa 4'de*

Twitter yasağı sona erdi

TİB'in internet sitesinde twitter.com'un yasaklanmasına neden olan mahkeme kararları tamamen kaldırıldı. Sorgulama ekranında "Telekomünikasyon İletişim Başkanlığı tarafından uygulanan bir karar bulunamadı" ifadesi yer alıyor. Bu kararın ardından Ulaştırma Bakanlığı Twitter'a erişim engelinin kaldırıldığını açıkladı. AK Parti Genel Sekreteri Haluk İpek, "Birkaç saat içinde Twitter açılacak." dedi. Baş bakanlık'tan bir yetkili, Twitter'ın erişimin engellenmesi kararının kaldırıldığını söyledi. TİB, çeşitli kullanıcıların hesaplarının askıya alınması yönünde farklı mahkemelerden alınmış kararları Twitter'ın dikkate almadığı gerekçesiyle, 20 Mart'ta Twitter'a erişimi engellemişti. Reu ters'a bilgi veren yetkili, "Anayasa Mahkemesi kararı doğrultusunda Twitter'a erişim yasağı kaldırıldı" dedi. Anayasa Mahkemesi'nin, sosyal medya platformu Twitter'a erişim engellenmesinin ifade özgürlüğünü ihlal ettiğine ve bu kararın kaldırılmasına ilişkin kararı resmi Gazete'de yayımlandı.

TEŞEKKÜR

DAİMA MİLLET DAİMA HİZMET
SLOGANI İLE YOLA ÇIKTIĞIMIZ
30 MART YEREL SEÇİMLERİNDE,
YENİ TÜRKİYE'NİN
İSTİKLAL MÜCADELESİNDE,
YAŞANABİLİR GÜZEL BİR GEMLİK İÇİN,
BİZE İNANAN, GÜVENEN,
DAVAMIZA YÜREKTEN GÖNÜL VEREN,
MİLLİ İRADEYE SAHİP ÇIKAN
BÜYÜK AK PARTİ AİLESİNİN
HER FERDİNE VE KIYMETLİ
HEMŞERİLERİMİZE
ŞAHSIM VE TEŞKİLATIM ADINA
TEŞEKKÜRÜ BİR BORÇ BİLİYORUM.

NECDET YILMAZ
AK PARTİ İLÇE BAŞKANI

Jandarmadan Mazot Hırsızlarına Suçüstü

Bursa'nın İnegöl ilçesinde, Karayolları şantiyesinden 150 litre mazot çalan 2 şahıs, jandarmanın takibi neticesinde yakalandı.
Bursa'nın İnegöl ilçesinde, Karayolları şantiyesinden 150 litre mazot çalan 2 şahıs, jandarmanın takibi neticesinde yakalandı.
Edinilen bilgiye göre, akşam saatlerinde vatandaşın ihbarı üzerine hareket geçen jandarma ekipleri, Karayolları şantiyesindeki kepçenin deposundan mazot çaldıkları bildirilen aracı takibe aldı. Deydinler köyünde durdurulan araçtaki K.K. ve M.D. isimli şahıslar yakalanarak gözaltına alındı. Zanlıların aracında yapılan aramada içinde 150 litre mazotun bulunduğu 3 adet bidon ele geçirildi. Mazot hırsızları adliyeye sevk edildi.

Bursalı üniversite öğrencisi korkunç kazada can verdi

Bilecik'te üniversite öğrencilerinin içindeki bulunduğu otomobilin devrilmesi sonucu 1 kişi öldü, 1'i ağır 4 kişi yaralandı.
Bilecik Şeyh Edebali Üniversitesi İktisadi ve İdari Bilimler Fakültesi İşletme Bölümü 1. sınıf öğrencisi Murat Vatansever yönetimindeki 16 BF 872 plakalı otomobil, Bilecik-Yenişehir karayolunun Pelitözü köyü mevkisinde sürücünün direksiyon hakimiyetini kaybetmesi sonucu devrildi. Kazada, sürücü Vatansever ile araçtaki sınıf arkadaşları Hakay Ay, Murat Topaloğlu, Pembe Gündoğdu ve Meryem Büyükkülekçi yaralandı. 112 Acil Servis ekiplerince olay yerinde yapılan ilk müdahalenin ardından yaralılar, Bilecik Devlet Hastanesine kaldırıldı. Yaralılardan Büyükkülekçi, tedavi gördüğü hastanede müdahalelere rağmen kurtarılamadı. Hayati tehlikesi bulunan Gündoğdu da Yalova Devlet Hastanesine sevk edildi.

Cinayet sanığı vicdan azabı çektiğini söyledi

Bursa'da ortak kafe işlettiği ve birlikte yaşadığı bir çocuk annesi 35 yaşındaki Yüksel Nohut'u tabancayla vurarak öldürmekle suçlanan 31 yaşındaki Kemal Aslan'ın yargılanmasına başlandı. Duruşmada Yüksel Nohut'u kazayla öldürdü günü iddia eden Aslan, "O benim karımdı. Pişmanım. İstemeyerek ölümü ne neden olduğum için vicdan azabı çekiyorum" dedi.
Merkez Osmangazi İlçesi Altıparmak Mahallesi'nde geçen Aralık ayında, Yüksel Nohut ile birlikte kafe işlettiği Kemal Aslan, arasında kıskançlık yüzünden çıkan tartışma kavgaya dönüştü. Kavga sırasında ruhsatsız tabancasını çeken Kemal Aslan, Yüksel Nohut'a ateş etti. Boğazına giren kurşunla kanlar içinde yere yığılan 1 çocuk annesi Nohut, kaldırıldığı hastanede yaşamını yitirdi. Olaydan sonra tabancayı binanın bodrumuna saklayıp kaçmak isteyen Kemal Aslan ise yakalanıp tutuklandı.
Sosyal paylaşım sitesindeki hesabında, daha önceden Kemal Aslan ile birlikte çektirdiği fotoğrafları yayınlayıp, 'Bu da benim tek vazgeçilmezim, her şeyim, aşkım, sevgilim, dünyam. Seni seviyorum aşkım' diye yazdığı görülen Yüksel Nohut'un cenazesi, Bursa'da toprağa verildi.

'O BENİM KARIMDI, ÇOK PİŞMANIM'

Savcılık soruşturmasından sonra hakkında Bursa 1. Ağır Ceza Mahkemesi'nde, 'kasten adam öldürmek' suçundan ömür boyu hapis cezası istemiyle dava açılan Kemal Aslan'ın yargılanmasına başlandı. Duruşmadaki ifadesinde "Yüksel Nohut benim karımdı. Ölümüne istemeyerek neden oldum" diyen Kemal Aslan, şunları anlattı: "Kafeterya işlettiğim Yüksel ile birlikte yaşıyorduk. Ama o benim karımdı. Olay akşamı evimizde otururken, enişte min bizim sokak kapısı önünde 10-15 kişilik grup ile tartışıp kavga ettiğini gördüm. Ben de aşağı inip onları ayırdım. Sonra tekrar eve çıktım. Yüksel bana, 'Sana bir şey olursa ben ve çocuğum ne yaparız? Bizi düşünmeden bu olayların içersine neden giriyorsun' diyerek bağırdı. Bu sırada eniştemin kavga ettiği grup tekrar evimizin önünde toplandı. Pencereden baktığımda, bizim eve gösterip, el-kol işaretleri yapıyorlardı. Ben de evmizi basarlar endişesi ile zaman zaman tutukluk yapan tabancamın ağzına mermi sürmek istedim. Ne olduysa bu sırada oldu. Silah ateş aldı ve Yüksel aniden yere yığıldı. Onun vurulduğunu görünce panikledim. Evde bulunan yeğenim S.A.'dan hemen tabancayı saklamasını, 112 Acil servis ekiplerine haber vermesini istedim. Kaçmak isterken yakalandım. Ardından karımın kurtarılamadığını öğrendim. İstemeyerek ölümüne neden olduğum için vicdan azabı çekiyorum."
Aynı davada tutuksuz yargılanan S.G. ise dayısının Yüksel Nohut'u vurduğu zaman diğer odada olduğunu, silah sesini duyunca yanlarına gittiğini, dayısınınkendisine saklaması için tabancayı verdiğini söyledi. S.G. olay sonrası gelen polislere, silahı sakladığı bodrumdan çıkarıp verdiğini sözlerine ekledi. Yargılama, eksik evrakların beklenmesi için ertelendi

Mazbatasını alamadan yaşama veda etti

Bursa'nın Karacabey ilçesinde, hamamda beyin kanaması geçiren bir muhtar, mazbatasını alamadan hayatını kaybetti.
Edinilen bilgiye göre, Gazi Mahallesi Muhtarı Şükrü Keskin, Karacabey Hamamı'na gitti. Yıkanmak için gittiği hamamda birden fenalaşan Keskin, olduğu yere yığıldı. Hamamdaki diğer vatandaşların haber vermesiyle olay yerine gelen sağlık ekipleri, Keskin'in öldüğünü tespit etti. Keskin'in tansiyona bağlı beyin kanaması geçirerek öldüğü tespit edildi. Gazi Mahallesi Muhtarı Şükrü Keskin, pazar günü yapılan seçimlerde bazı belediye başkan adaylarından daha fazla oy alarak büyük başarıya imza atmış ve ikinci dönem için yeniden göreve getirilmişti. 3 bin 348 oy alarak muhtarlığa seçilen evli ve 3 çocuk babası Keskin, mazbatasını almaya hazırlanıyordu.

Bursa'da korkutan fabrika yangını

Bursa'nın İnegöl ilçesinde bir koltuk fabrikasında yangın çıktı.
Alınan bilgiye göre, Mahmudiye Mahallesi Tandoğan Caddesi 26. Sokak üzerinde faaliyet gösteren Hakan Yalçın'a ait koltuk fabrikasında henüz belirlenemeyen bir nedenle yangın çıktı. İhbar üzerine olay yerine çağrılan İtfaiye Müdürlüğü ekipleri yangını 1 saatlik çalışma sonucu kontrol altına aldı. Soğutma çalışmalarının sürdüğü yangın sonucu büyük çapta maddi hasar meydana geldi.

Güne Bakış

Kadri GÜLER
kadri_guler@hotmail.com

Şimdi özeleştiri zamanı...

30 Mart seçimlerinin Gemlik'te sandıkta kazananı AKP oldu.

Aslında, seçimleri genel seçim havasına sokan, kendine karşı Gülen Cemaatinin dış güçlerle kumpas kurduğunu ve hedefin kendisi olduğunu söyleyen Başbakan Recep Tayyip Erdoğan kazandı Gemlik'te...

Siyasi partilerde başarı grafiğini yükselten parti ise Milliyetçi Hareket Partisi oldu.

MHP Belediye Başkan adayını belirledikten sonra, yoğun bir aday yüceltme propagandasına başladı.

Bunda da başarılı oldu.

Bunun bir nedeni ise, CHP'nin adayı konusunda yapılan olumsuz eleştiriler oldu.

Eğitimli ve sosyal ve ekonomik statüsü ortanın üzerinde olan CHP'li seçmen ile eski Demokrat Partili seçmenler, MHP'nin adayı Adnan Bıyıklı'ya yöneldi.

CHP adayını yıpratan en önemli propaganda eğitim konusunda yapıldı.

Bu da tuttu.

Bunun açık sonuçlarını 2009 seçimlerinde CHP'nin Manastır, Balıkpazarı, Halitpaşa Mahallesi ile o civardaki sandık sonuçlarında görebilirsiniz.

Manastır'da daha önce birinci parti olan CHP neden bir sandıkta en çok oyu alan parti oldu?

Gazetemiz İlçe Seçim Kurulu'ndan aldığı seçim sonuçlarını 3 gündür sandık sandık yayınlanıyor.

3 gündür gazete kalmıyor elimizde.

Bu sonuçları izleyenler bir kanaate varabilirler.

MHP 2009 seçimlerinde Gemlik'te 9 bin 721 oy aldı.

Adnan Bıyıklı ile oyunu 30 Mart günü 20 bin 554 oya yükseltti. Yüzdesi 31.8 dir.

MHP'nin 2011 yılında yapılan milletvekili seçimlerinde aldığı oy ise 8 bin 973'dür. Yüzdesi ise 14.27'dir.

2009 yerel seçimlerindeki oy yüzdesi ise %18,3'dü.

Bu sonuçlar MHP'nin aday konusunda nasıl isabetli bir seçim yaptığının göstergesidir.

CHP, 2009 yerel seçimlerinde 17 bin 128 oy aldı.

Bu genel oyların yüzde 32.2'siydi.

2014 yerel seçimlerinde CHP adayı İbrahim Talan 14 bin 641 oy aldı. Yüzdesi 22.6

CHP'nin meclis üyeleri adaydan daha fazla oy aldı.

Hele Bursa Büyükşehir Belediye Başkan adayı Necati Şahin'in oyu 20 bini buldu.

Şahin'e değişik seçmenler de oy verdi.

Saadet Partisi 2011 genel seçimlerinde bin 383 oy almış.

30 Mart seçimlerinde ise bu sayı 2 bin 322'e çıktı.

SP'nin oylarında 2011'e göre artış var.

Ancak, 2009 seçimlerine göre azalma.

Saadet Partisi, 2009 yerel seçimlerinde Recep Aygün ile 4359 oy aldı.

Hangisini ölçü alacağız?

AKP'ye gelince; 2009 yerel seçimlerinde Cemal Aydın Aybey 15 bin 359 oy (%28.9) aldı.

2011 milletvekili seçimlerinde AKP, 30 bin 297 oy alırken (% 48.2) 2014 yerel seçimlerinde Refik Yılmaz 25 bin 122 oy aldı. (%38.9)

AKP'nin oyları 2009 seçimlerine göre 9 bin 763 oy arttı.

Burada genel seçim havasına sokulan 2014 seçimleri ile 2011 yılında yapılan milletvekili genel seçimlerini karşılaştırdığımızda, AKP'nin oy oranlarında gerileme görürsünüz.

2011'de 30 bin 297 oy alan AKP, 2014 yılında 25 bin 122 oy almış.

Oranlara bakalım:

2011 milletvekili seçimlerinin oranı % 48.2

2014 yerel seçimlerinin oranı % 38.9

Arada % 8.3'lük bir azalma var.

2014 yerel seçimleri genel seçim sayılır.

İl Genel Meclisleri kapandı.

İl Genel Meclisleri yerine Büyükşehir Belediye Meclisleri'ne oy kullanıldı.

Bu milletvekili seçimleriyle eş değerdir.

Bu sonuçlara göre oturup öz eleştirilerinizi yapın.

Yerel seçimlerde adayın önemli olduğunu bir kez daha görürken, yöresel bölgecilere de güvenilmediğini bir kez daha öğrendik.

Kadir Koçdemir, bu kez teşekkür için geldi

Milliyetçi Hareket Partisi Büyükşehir Belediye Başkan adayı Kadir Koçdemir, dün ilçe mize gelerek, MHP İlçe Başkanlığı'nı ziyaret etti. Koçdemir, kendisine verdikleri destek ve MHP'nin oylarının yükselttikleri için partililere teşekkür etti. Koçdemir, Kaymakam Cahit Işık ve Belediye Başkanı Refik Yılmaz'ı makamında ziyaret etti.

Milliyetçi Hareket Partisi Büyükşehir Belediye Başkan Adayı Kadir Koçdemir, seçim çalışmaları nedeniyle Gemlik İlçe Teşkilatına teşekkür ziyareti yaptı.

MHP İlçe Başkanı Osman Durdu, Belediye Meclis üyeleri ve ilçe yöneticileri tarafından karşılanan Koçdemir, MHP'nin Gemlik'teki başarı nın tüm Bursa'nın dikkatini çektiğini söyledi.

Gemlik'te çok büyük destek bulan ve yaklaşık 21 bin oy alan MHP'nin, Gemlik halkı tarafından büyük teveccüh aldığını kaydeden Koçdemir; *"Gemlik'te yaşayan vatandaşlar Dr. Adnan Bıyıklı'ya büyük teveccüh gösterdi. Buna rağmen, seçimi farklı bir parti kazandı. Bunda ana unsur seçimin genel seçime dönüşmesi ve algının yönetimiydi. Bu değerlendirmeleri daha sonra yine yapacağız. İnşallah bundan sonraki seçimlerde daha iyi neticeler sağlanacak"* dedi.

Ardından Gemlik Kaymakamı Cahit Işık ve Gemlik Belediye Başkanı Refik Yılmaz'ı ziyaret eden Koçdemir, Gemlik ile ilgili her türlü sorunda yardımcı olacağını belirtti.

GEMLİK'İN ÇIKARLARI ÖNEMLİ

Gemlik Kaymakamı Cahit Işık, Gemlik'in daha ileriye gitmesinde herkesin katkı koyması gerektiğini belirtirken, *"Siyaset kurumu da hizmetin adresi olmalı, partilerin fikirlerinden önce Gemlik'in çıkarlarının ön plana çıkarılması gerekir"* dedi.

VATANDAŞIN SORUMLULUĞUNU SAHİPLENECEĞİZ

Gemlik Belediye Başkanı Refik Yılmaz ise; *"Bizler ve meclis üyeleri siyasi rozetlerimizi bıraktık. Bundan sonra Gemlik'in ilerlemesinde ne katkı koyarız, onu düşünüyoruz. Birlik ve beraberlik içinde güzel bir çalışma yapacağımızı umuyorum. Vatandaşın bize yüklediği sorumluluğu sahipleneceğiz"* şeklinde konuştu.

SP; "Seçimlerde oyumuzu yükselttik"

Saadet Partisi İlçe Başkanlığı'ndan yapılan yazılı açıklamada, 30 Mart yerel seçimlerinin sonuçlarının netleşmesi beklenmeden başlatılan dedikodulara kulak asmadıkları belirtilerek, 2011 milletvekili seçiminde aldıkları oyların yüzde 2,2 den yüzde 3,6 ya yükseltildiği bildirildi.

SP ilçe Yönetimince yapılan açıklamada şu görüşlere yer verildi : "Seçim sonuçlarını bile doğru okuyamıyarak bazı dedikoduların ilçemiz kamuoyunda fısıltı gazetesi ve bazı basın yayın organları ve özellikle sosyal medya üzerinden bir iftira kampanyasına dönüştürülmesi üzerine, bu açıklamayı yapmak zorunda kaldık."

SP'nin seçimlerden 9 ay önce adayını açıklayarak, aralıksız çalışmalar sürdürdüğü ve düşüncelerini halka anlattığı belirtilen açıklamada, *"Seçimlere kendi parti adayımız ile girdik. Hiçbir gizli ya da açık ittifak içinde olmadığımızı da kamuoyuna deklare ettik. Son sözün halk iradesine ait olduğuna vurgu yaptık. Pazar günü anayasal haklarını kullanarak sandık başına giden halkımız kendine 5 yıl hizmet edecek yöneticileri seçti. İktidar her seçim öncesi olduğu gibi bu seçimlerde de mağdur söylemlerinin altına sığınarak, seçimlerin yerelden çok genel seçim havasında geçmesini sağlamış, bu vesile ile sandıktan birinci parti çıkmıştır. Saadet Partisi'nin 2009 Yerel Seçimlerinde Gemlik'teki adayı Recep Aygün ile aldığı oy 4.359'dur. 2009 Yerel Seçimleri akabinde HAS Parti ayrışmasından sonra girilen 2011 Milletvekilliği Seçimlerinde partimiz Gemlik'te tabanına ait kemikleşmiş diyebileceğimiz 1.383 oy almıştır. 2014 yerel seçimleri değerlendirilirken bu kriter göz ardı edilmemelidir. Dolayısıyla bu son oy miktarının üstüne yaklaşık 1.000 oy fazla alarak oyumuz hem 2.322'ye çıkmış hem de oy oranımız % 2,2'den % 3,6'ya yükselmiştir. Bu oran Saadet Partisi'nin son seçimde ülke genelinde aldığı oy oranının da tam iki katıdır. Başbakan Recep Tayyip Erdoğan'ın yine başarıyla mağdur rolü oynayarak kutuplaştırma ile genel seçim havasına soktuğu ve ona ayak uyduran CHP ve MHP Genel Başkanları'nın tüm oyunlarına rağmen Gemlik'te oyumuz artmıştır. Seçim sürecinde sabah namazından gece yarısına kadar süren çalışma performansımız diğer siyasi partiler ve adayları tarafından bile oldukça başarılı bulunmuştur. Bu nedenle olacak kiendi aldıkları neticeden çok Saadet Partisi'nin aldığı oyun hesabına düşmüş ve bunu dert edinmişlerdir. 2009 yılında AKP'ye kaybettirip CHP'ye kazandıran olmadığımız gibi, bu seçimde de MHP'ye kaybettirip AKP'ye kazandıran da biz değiliz. Çevirdikleri tüm entrikalara rağmen kaybedenler hatayı kendilerinde arasınlar."*

30 Mart Pazar günü yapılan Belediye Başkanlığı seçimlerinin kesin sonuçları alındı

Sandık sandık seçim sonuçları

Dünden devam ...

SEÇİM BÖLGESİ (MAHALLE ADI)	Sandık Kurulu Numarası	Sandık Seçmen Listesinde Yazılı Seçmenlerin Sayısı	Oy Kullanan Seçmenlerin Sayısı	İtiraz Edilmeksizin Geçerli Sayılan Oy Pusulalarının Sayısı	İtiraz Üzerine Geçerli Sayılan veya Hesaba Katılan Oy Pusulalarının Sayısı	Geçerli Oy Pusulalarının Toplamı	Geçersiz Sayılan veya Hesaba Katılmayan Oy Pusulalarının Toplamı	SİYASİ PARTİLER											
								Adayın Adı ve Soyadı	Adayın Adı ve Soyadı	Adayın Adı ve Soyadı	Adayın Adı ve Soyadı	Adayın Adı ve Soyadı	Adayın Adı ve Soyadı	Adayın Adı ve Soyadı	Adayın Adı ve Soyadı	Adayın Adı ve Soyadı	Adayın Adı ve Soyadı	Adayın Adı ve Soyadı	Adayın Adı ve Soyadı
								ATAY GÜNGÖR	HACI ÖMER YAVUZ	REFİK [illegible]	İSMAİL BALKIM	ÜNAL BAYRAK	AHMET ARIK	SEDAT ÖZMEN	ABDULLAH HABİB [illegible]	CANAN BOLOK	İLVAN KIRDAĞ	İBRAHİM TALAN	ADNAN BIYIKLI
								DSP	BBP	AK PARTİ	YURT-P	DP	MİLLET	SAADET	BTP	İP	HDP	CHP	MHP
								DEMOKRATİK SOL PARTİ	BÜYÜK BİRLİK [illegible]	ADALET VE KALKINMA [illegible]	YURT PARTİSİ	DEMOKRAT PARTİ	MİLLET PARTİSİ	SAADET PARTİSİ	BAĞIMSIZ TÜRKİYE [illegible]	İŞÇİ PARTİSİ	HALKIN DEMOKRATİK [illegible]	CUMHURİYET HALK PARTİSİ	BÜLÜYETÇİ HAREKET PARTİSİ
								Aldığı Oy Sayısı	Aldığı Oy Sayısı	Aldığı Oy Sayısı	Aldığı Oy Sayısı	Aldığı Oy Sayısı	Aldığı Oy Sayısı	Aldığı Oy Sayısı	Aldığı Oy Sayısı	Aldığı Oy Sayısı	Aldığı Oy Sayısı	Aldığı Oy Sayısı	Aldığı Oy Sayısı
								Rakamla	Rakamla	Rakamla	Rakamla	Rakamla	Rakamla	Rakamla	Rakamla	Rakamla	Rakamla	Rakamla	Rakamla
EŞREF DİNÇER MAH.	1121	302	284	267	0	267	17	0	1	119	1	0	1	13	2	0	12	65	53
EŞREF DİNÇER MAH.	1122	302	276	266	0	266	10	0	6	174	0	0	1	13	0	0	8	24	40
EŞREF DİNÇER MAH.	1123	303	267	235	0	235	32	1	2	102	1	0	0	8	2	1	79	8	31
EŞREF DİNÇER MAH.	1124	302	289	282	0	282	7	0	5	186	1	1	0	5	2	0	19	16	47
EŞREF DİNÇER MAH.	1125	300	283	271	0	271	12	2	4	193	1	1	1	8	0	0	2	6	53
EŞREF DİNÇER MAH.	1126	302	281	272	0	272	9	1	2	191	0	0	0	9	1	0	4	5	59
FEVZİYE MAH.	1127	125	121	117	0	117	4	0	0	109	0	0	0	1	0	0	0	4	3
FINDICAK MAH.	1128	57	59	56	0	56	3	0	0	23	0	3	0	1	0	0	1	9	19
GENÇALİ MAH.	1129	238	199	178	0	178	21	0	0	67	1	2	1	2	1	1	1	66	36
GENÇALİ MAH.	1130	238	209	189	0	189	20	1	0	60	1	3	1	3	1	0	3	77	39
GENÇALİ MAH.	1131	237	217	201	0	201	16	0	2	103	0	1	0	4	2	1	6	61	21
GÜVENLİ MAH.	1132	99	100	100	0	100	0	0	2	60	0	1	0	2	0	0	0	4	31
HALİTPAŞA MAH.	1133	276	245	240	0	240	5	1	0	77	0	1	0	2	0	1	5	69	84
HALİTPAŞA MAH.	1134	276	246	239	0	239	7	0	0	71	1	0	0	6	0	0	0	54	107
HALİTPAŞA MAH.	1135	277	252	245	0	245	7	0	2	55	1	0	0	15	0	0	3	70	99
HAMİDİYE MAH.	1136	309	260	233	0	233	27	0	0	89	0	0	0	7	0	1	1	66	69
HAMİDİYE MAH.	1137	307	241	230	0	230	11	2	1	105	0	0	0	18	0	1	1	55	47
HAMİDİYE MAH.	1138	309	271	253	0	253	18	0	5	119	0	1	0	4	0	2	7	45	70
HAMİDİYE MAH.	1139	308	289	273	0	273	16	0	0	110	0	0	0	4	0	2	3	74	80
HAMİDİYE MAH.	1140	308	275	268	0	268	7	2	2	81	0	3	0	8	0	6	0	60	106
HAMİDİYE MAH.	1141	310	277	254	0	254	23	0	3	93	2	0	0	7	0	1	3	61	84
HAMİDİYE MAH.	1142	307	285	265	0	265	20	0	5	128	0	0	0	11	0	0	3	40	78
HAMİDİYE MAH.	1143	307	273	263	0	263	10	1	1	101	0	1	0	7	1	1	1	53	96
HAMİDİYE MAH.	1144	307	288	257	0	257	31	0	2	134	0	0	1	6	0	0	13	48	53
HAMİDİYE MAH.	1145	308	282	271	0	271	11	0	0	103	0	0	1	5	0	1	2	70	89
HAMİDİYE MAH.	1146	307	278	241	0	241	37	2	0	85	0	1	0	3	0	0	2	63	85
HAMİDİYE MAH.	1147	307	273	262	0	262	11	0	1	106	0	0	0	11	1	2	1	50	90
HAMİDİYE MAH.	1148	308	279	273	0	273	6	0	2	82	1	0	1	4	1	0	5	73	104
HAMİDİYE MAH.	1149	307	283	277	0	277	6	0	0	98	0	3	0	15	0	0	3	66	92
HAMİDİYE MAH.	1150	308	282	272	0	272	10	2	0	134	2	1	0	3	0	0	0	40	90
HAMİDİYE MAH.	1151	308	279	259	0	259	20	0	0	120	3	2	0	6	0	1	4	29	94
HAMİDİYE MAH.	1152	308	279	260	0	260	19	1	1	97	0	1	0	9	0	0	4	65	82

Devamı yarın

TB3L'de oynayacak takımlar belli oldu

2014-2015 Sezonunda TB3L'de oynayacak takımlar belli oldu. Gruplarında ilk 4'e kalan 24 takım TB3L'yi garantiledi, bunlardan 3'ü finaller sonrasında TB2L'ye yükselecek, buna karşılık TB2'den düşecek 3 takım, gelecek sezon TB3L'de oynayacak. Gruplarında ilk 4'e kalarak 2014-2015 TB3L 'de mücadele edecek takımlar ;

A GRUBU: FMV Işıkspor, Şanlıurfaspor, Bahçelievler Belediye, Muğla Ormanspor

B GRUBU: İstanbulspor, İzmir BŞB, Gediz Üniversitesi, Ormanspor

C GRUBU: Adanaspor, Bostanlıspor, Bilecik Belediye, Trakya Üniversitesi Meriçspor

D GRUBU: Afyon Belediye, Yıldırımspor, Gemlik Gücüm, (68 Aksaray Belediye veya ASE Anadolu Basket)

E GRUBU: Sakarya Büyükşehir Belediye, SOCAR Petkim, MG Spor, Selçuklu Belediye

F GRUBU: Melikşah Üniversitesi, AŞUT Mersin, Boluspor, Bağlar Belediye

TB3L'de grup maçları gelecek hafta sona erecek ve komşu gruptaki eşleşmelerden sonra (1-4, 2-3) yolunda devam eden takım sayısı 12'ye düşecek.

Haftasonu deplasmanda Batman Petrolspor'a konuk olacak Gemlik Gücüm Spor 2014-2015 sezonunda TB3L.liginde yer almayı garantiledi. Gemlik ekibi play-off'larda vereceği mücadelinin ardından son 6 takım arasına kalarak 2.lige yükselme final grubunda mücadele etmek istiyor.

Gemlik Gücüm Spor Yönetim Kurulu adına konuşan basın sözcüsü Ömer Gümüş, *"İki yıllık bir yapılanmanın ardından geldiğimiz nok ta ortada. Bu başarı ya ulaşırken iki yıl dır ellerinden gelen desteği esirgeme yen Gemlik halkının özverisini görmezden gelemeyiz. Bu destekle birlikte Gemlik ilçesini, gitmiş olduğumuz tüm deplasmanlarda en iyi şekilde temsil ederken, kazandığı mız başarılar ve maçlarda gösterdi ğimiz sportmenliğimizle Türkiye'ye en iyi şekilde tanıtmanın gururu içeri sindeyiz. Bu başarı nın mimarları arasın da şüphesiz Kaymakamımız Cahit Işık, Bursa Büyükşehir Belediye Başkanı Recep Altepe Gemlik Belediye Başkanı Refik Yılmaz, Gemlik G.H.ve İ.S.M Ahmet Adil Tunç, Borusan Holding Yönetim Kurulu ve Sayın Mustafa İzgi, Gemlik Gübre Yönetim Kurulu ve Sayın Ali Galip Küreksiz, Aktaş -1 Nakliye Yönetimi, Akran Nakliye Yönetimi, 145 Tır Koop. başkanı Recep Akgün, Gemlik Amatör Spor Kulübleri birliği ve ismini sayamayacağımız bir çok gizli kahramanlar yer almaktadır."* dedi

Tekstil ve Hazır Giyim Ar-Ge Proje Pazarı Başladı

Bursa'da bu yıl yıl 6'ncısı düzenlenen Tekstil ve Konfeksiyon Sektöründe Uluslararası Ar-Ge Proje Pazarı başladı. Projenin 2011 yılında uluslararası niteliğe dönüştüğünü söyleyen Bursa Ticaret Ve Sanayi Odası ve Uludağ Tekstil İhracatçıları Birliği (UTİB) Başkanı İbrahim Burkay, "Bu yıl 343 proje başvurusuna ulaştık. Şimdiye kadar etkinlik kapsamında sektör paydaşlarımıza sunulmasına velise olduğumuz toplam proje saylsı 1158'dir" dedi.

Atatürk Kongre ve Kültür Merkezi'nde başlayan Tekstil ve Konfeksiyon Sektöründe 6'ncı Uluslararası Ar-Ge Proje Pazarı'nın açılışında konuşan BTSO ve UTİB Başkanı İbrahim Burkay, tekstil sektöründe 2012 yılını 7.9 milyar dolar, 2013 yılında 8.4 milyar dolar ihracat yapıldığını hatırlatarak, "Bu yılın Ocak- Mart aylarında yapılan 2 milyar 256 milyon dolarlık ihracata dolayısıyla yüzde 9.2 ihracat artışına baktığımızda yıl sonunda 9 milyar dolar üzerinde tüm zamanların rekoru olacak bir rakama doğru ilerlediğimizi görüyoruz" diye konuştu.

Ar-Ge Proje Pazarı'nın her yıl yenilikçilik adına neler yapılabileceği ve etkin hale getirmek için çalıştıklarını söyleyen Burkay, konuşmasını şöyle sürdürdü:

"2009 yılından bu yana gerçekleşen rakamlara baktığımızda 67 proje önerisi ile ulusal boyutta başladığı mız bu etkinlik, 2011 yılından itiba ren uluslararası boyut kazandı"

ELEMAN ARANIYOR

SOLAKSUBAŞI GOODYEAR LASTİK SATIŞ VE SERVİS MERKEZİNDE ÇALIŞACAK OTO MEKANİK USTASI ARANIYOR

TEL : 0 224 524 74 01

ELEMAN ARANIYOR

FİRMAMIZDA ÇALIŞACAK FORKLİFT KULLANABİLEN ELEMAN ARANIYOR 30 TON VE 3 TON KULLANABİLEN TERCİH EDİLECEKTİR

TEL : 0 530 148 80 83

SATILIK

UMURBEY'DE BAHÇELİ 4 +1 180 METREKARE MASRAFSIZ ŞÖMİNELİ - ÜÇ TARAFI BAHÇELİ LÜKS DAİRE SAHİBİNDEN SATILIK

0 535 378 18 00

ELEMAN

ŞİRKETİMİZ BÜNYESİNDE GEMLİK'TE ÇALIŞACAK SIHHI TESİSAT USTALARI VE ÇIRAKLAR ARANIYOR

0 507 580 31 21

0 224 513 33 13

SATILIK OTOMOBİL

2007 MODEL FİAT PUNTO 1.3 MULTİ JET SAHİBİNDEN SATILIK

0 537 475 49 23

SATILIK ZEYTİNLİK

KUMLA YOLU HASANAĞA MEVKİİNDE 2709 M2 İKİ YOLA CEPHELİ SAHİBİNDEN SATILIK ZEYTİNLİK

0 543 582 15 78

Hafif ticari araç pazarı yüzde 32 daraldı

Türkiye'deki hafif ticari araç pazarı, yılın ilk çeyreğinde geçen yılın aynı dönemine göre yüz de 32 küçülerek 25 bin 925'e geriledi.
Otomotiv Distribütörleri Derneği'nin (ODD) verilerinden derlenen bilgiye göre, geçen yılın ocak-mart döneminde 38 bin 170 olan yurt içi hafif ticari araç pazarı, bu yılın aynı döneminde yüzde 32 daralarak 25 bin 925'e düştü.
Bunların yüzde 51'ini ithal edilenler oluşturdu.
Söz konusu dönemde en fazla hafif ticari araç satışını 7 bin 884'le Fiat gerçekleştirdi.
Bu markanın geçen yılın ilk 3 ayındaki hafif ticari araç satışı 9 bin 577 seviyesindeydi.
Fiat'ı 5 bin 567'yle Ford, 3 bin 611'le Volkswagen, bin 591'le Mercedes, bin 552'yle Renault takip etti.
Öte yandan, mart ayındaki hafif ticari araç satışları ise geçen yılın aynı ayına göre yüzde 42,5 gerileyerek 9 bin 769'a düştü.

Mart ayının zam şampiyonu belli oldu

Tüketici fiyatları bazında mart ayında en yüksek fiyat artışı görülen ürün yüzde 29,01 ile karnabahar oldu.
Türkiye İstatistik Kurumu (TÜİK) verilerine göre, geçen ay yüzde 29,01 fiyat artışıyla karnabahar "zam şampiyonu" olurken, bu ürünü fiyatı yüzde 18,30 oranında artan sivri biber ve fiyatı yüzde 17,98 artan muz izledi.
Martta fiyatı, en çok artış gösteren diğer ürünler arasında yüzde 13,75 ile domates, yüzde 13,68 ile patlıcan, yüzde 10,49 ile antep fıstığı, yüzde 8,88 ile kuru soğan, yüzde 7,78 ile elektrikli süpürge, yüzde 5,55 ile kadın ayakkabısı yer aldı.
- En çok kabak ucuzladı -
Geçen ay fiyatı düşen ürünlerin başında ise salatalık geldi. Martta salatalığın fiyatı yüzde 6,46 düşerken, bu ürünü fiyatı yüzde 5,71 oranında azalan erkek kabanı ile fiyatı yüzde 5,48 azalan ıspanak izledi.
Martta kadın botunun fiyatı yüzde 4,98, pırasa fiyatı yüzde 4,61, anorak tipi çocuk kabanı fiyatı yüzde 4,19 azaldı.

Tüketim harcamaları yüzde 11,3 arttı

Türkiye'de ikamet edenlerin yurt içi ve dışındaki tüketim harcamaları, geçen yıl bir önceki yıla göre yüzde 11,3 oranında artarak 1,1 trilyon lira oldu.
TÜİK verilerinden derlenen bilgiye göre, 2012'de 994 milyar 395 milyon lira olan yerleşik hane halklarının tüketimi, 2013'te yüzde 11,3 oranında artarak 1 trilyon 107 milyar 99 milyon liraya ulaştı.
Yerleşik hane halklarının yurt içi tüketimi 1 trilyon 97 milyar 908 milyon lira, yurt dışı tüketimi de 9 milyar 190 milyon lira olarak hesaplandı. Yabancıların Türkiye'deki tüketimi ise 68 milyar 76 milyon lira oldu.
Buna göre, söz konusu dönemde yerli ve yabancıların yurt içindeki toplam tüketimi yüzde 11,6 oranında artarak 1 trilyon 165 milyar 985 milyon liraya yükseldi.
- En fazla yeme içmeye harcandı
Yurtiçi tüketimin dağılımına bakıldığında ilk sırayı 2012'ye göre yüzde 3,9 artarak 289 milyar 665 milyon liraya ulaşan gıda, içki ve tütün harcamaları aldı.
Bu dönemdeki ulaştırma ve haberleşme harcamaları yüzde 15,9 oranında artarak 235 milyar 619 milyon liraya ulaştı.
Yurt içi tüketim harcamalarının en büyük üçüncü kalemini konut, su, elektrik, gaz ve diğer yakıtlar oluşturdu. Bu harcamalar yüzde 7,4 artarak 212 milyar 82 milyon lira olarak gerçekleşti.
Tüketiciler, bu dönemde çeşitli mal ve hizmetlere 114 milyar 842 milyon lira, mobilya, ev aletleri ve bakım hizmetlerine 86 milyar 255 milyon lira, lokanta ve otellere 77 milyar 855 milyon lira, giyim ve ayakkabıya 57 milyar 315 milyon lira, eğlence ve kültüre 43 milyar 271 milyon lira, sağlığa 34 milyar 396 milyon lira, eğitime ise 14 milyar 681 milyon lira harcadı.
- GSYH'nin yaklaşık yüzde 75'i yerleşiklerin tüketiminden kaynaklı
Geçen yıl ulaşılan cari fiyatlarla 1 trilyon 561 milyar 510 milyon liralık harcamalar yönteriyle Gayri Safi Yurtiçi Hasıla'nın (GSYH) yüzde 7 0,8'i yerleşik hane halklarının tüketiminden kaynaklandı.
Bunun dışında, devletin cari fiyatlarla geçen yılki nihai tüketim harcamaları ise yüzde 12 oranında artarak 235 milyar 574 milyon liraya ulaştı.
Bu harcamaların 129 milyar 24 milyon lirasını maaş ve ücretler, 106 milyar 550 milyon lirasını mal ve hizmet alımları oluşturdu. Geçen yıl devletin maaş ve ücret harcamalarında bir önceki yıla göre yüzde 9,6, mal ve hizmet alımı harcamalarında ise yüzde 15 artış yaşandı.

GEMLİK REHBERİ

GEREKLİ TELEFONLAR

İtfaiye	110
Polis İmdat	155
Jandarma İmdat	156
Jandarma K.	513 10 55
Polis Karakolu	513 18 79
Gar. Kom.	513 12 06

KAYMAKAMLIK

Kaymakamlık	513 10 51
C.Savcılığı	513 10 53
C.Savcı Yrd.	513 29 54
Emniyet Müd.	513 10 28

ULAŞIM

Pamukkale	512 00 28
DENİZ UÇAĞI	[illegible]
Pegasus Ahmet Seyahat	[illegible]
METRO	513 12 12
Aydın Turizm	513 20 77
Süzer Turizm	512 10 72
Kenboroğlu-Esadaş	[illegible]
Anıtur	[illegible]
Kamil Koç	512 01 63

HASTANELER

Devlet Hastanesi	517 34 00
Sahil Dev. Hast.	513 23 29
Mer.Sağ.Ocağı	513 10 68
Tomokay Tomografi	513 65 29
Konur Tıp Mrk.	514 80 88

TAKSİLER

Körfez Taksi	513 18 21
Çınar Taksi	513 24 67
Güven Taksi	513 32 40
Gemlik Taksi	513 23 24
Manastır Taksi	517 33 94

RESMİ DAİRELER

Telefon Arıza	121
UEDAŞ ARIZA	186
UEDAŞ İşletme	513 45 03
Statyum	514 00 95
Orm.Böl.Şef.	513 12 86
Milli Eğt. Md.	513 11 74
Halk Kütüphane	513 13 53
Askerlik Şb.	513 10 57
Karayolları	513 13 08
Liman Baş.	513 11 33
Mal Müd.	513 10 95
Nüfus Md.	513 37 42
Özel İd. Md.	513 15 07
Tapu Sicl. Müd.	513 14 14
Müftülük	513 13 64
Gümrük Md.	524 85 86
Ver. Dairesi Md.	513 10 92
İlçe Tarım Müd.	513 10 45
İlçe Seç. Md.	513 77 73
Halk Eğitim Müd.	513 18 46
İŞ-KUR	513 71 66

BELEDİYE

Santral	513 45 21 -23
Başkanlık	513 45 20
Zabıta	513 24 32
BUSKİ	514 57 96
İtfaiye	513 23 25
Muhasebe Md.	513 45 21-182
Yazı İşl. Md.	513 45 21-111
Su Arıza	Yalnız 185

DENİZ OTOBÜSÜ

Bursa	256 77 84
Mudanya	544 30 00
Yenikapı	(212) 516 12 12
Yalova	(226) 811 13 23
İDO İmanı Aslan	
Dinlenme Tes.	513 23 94

VAPUR - FERİBOT

Yalova	(226) 814 10 20
Topçular	(226) 383 43 19
Eskihisar	(262) 655 60 31

OTOBÜS

Şehirlerarası	261 54 00
Otobüs Terminali	(18 Hat)

DAĞITICILAR

GEMDAŞ	513 29 29
Aygaz	513 12 95
Habaş	513 16 37
Mogaz	513 75 58
Ergaz	513 88 43
İpragaz	513 22 59
Habaşgaz	513 45 46
Yeni Likitgaz	513 05 00
BP Gaz	514 59 81
Bütünler Likitgaz	513 80 00
Akçagaz	514 88 70
Totalgaz	514 17 00
Akcan Petrol	[illegible]
MAR-PET	[illegible]
Tuncay Otogaz	513 16 45
Bayza Petrol	513 01 03

Gemlik Körfez

GEMLİK'İN İLK GÜNLÜK SİYASİ GAZETESİ

YEREL SÜRELİ YAYIN
YIL. : 41 SAYI : 4839
FİYATI : 50 Kr. (KDV Dahil)
Sahibi : Kadri GÜLER
Sorumlu Yazı İşleri Müdürü : Serap GÜLER
İstiklal Cad. Bora Sok. No:3/B
Tel : 513 96 83 Fax : 513 35 95 GEMLİK
Yönetim ve Basım Yeri :
GÜLER AJANS
Matbaacılık-Yayıncılık-Reklamcılık Tesisi
İstiklal Cad. Bora Sok. No:3/B GEMLİK
(Dini bayram Günleri ve Pazar günleri yayınlanmaz)

GEMLİK SİNEMA GÜNLÜĞÜ

VENÜS SİNEMASI

GÜLYABANİ
15.00-17.00-19.00-21.00
SADECE SEN
11.14-14.00-16.15-18.30-20.45
VAMPİR AKADEMİSİ
12.00-14.15-16.30-18.45-21.00
KARLAR ÜLKESİ
11.00-13.00

513 33 21

TEŞEKKÜR

GEMLİK ESNAF VE SANATKARLAR ODASI'NIN
31 MART 2014 GÜNÜ YAPILAN
GENEL KURULU'NDA
SEÇİMLERDE ŞAHSIM VE EKİBİMİ DESTEKLEYEN,
OYLARIYLA BİZLERİ YÖNETİME GETİREN
DEĞERLİ ÜYELERİMİZE,
GENEL KURULUMUZU ŞEREFLENDİREN
BELEDİYE BAŞKANI,
SİYASİ PARTİ İLÇE BAŞKANLARI VE
BELEDİYE BAŞKAN ADAYLARINA,
TİCARET VE SANAYİ ODASI
YÖNETİM KURULU BAŞKANI VE YÖNETİCİLERİNE,
ESNAF VE SANATKARLAR KREDİ KEFALET
KOOPERATİFİ BAŞKAN VE YÖNETİCİLERİNE,
SİVİL TOPLUM KURULUŞU TEMSİLCİLERİNE,
SEÇİMLERİN GÜVENLİ BİR ORTAMDA
YAPILMASINI SAĞLAYAN
İLÇE EMNİYET TEŞKİLATIMIZA,
BÜYÜK EMEKLER HARCAYARAK
SEÇİMİ BAŞINDAN SONUNA YÜRÜTEN
İLÇE SEÇİM KURULU BAŞKANI,
MÜDÜRÜ VE ÜYELERİNE,
TEŞEKKÜR EDERİM

İSMAİL BEKİ

GEMLİK ESNAF VE SANATKARLAR ODASI BAŞKANI

KAVLAK
DOĞANIN HAZİNESİ
ZEYTİN MÜSTAHSİLİNİN DİKKATİNE !!!
BASKILIK YAĞLIK ZEYTİNLERİNİZ İTİNA İLE SIKILIR.
BEKLEMEK YOK, SIRA YOK !!!
*2000 m² Kapalı alanda, *150 Tonluk işleme kapasiteli,
*Son sistem kontünü tesisle
Kumla Fabrika: Armutlu Yolu Üzeri, Kiremit Ocağı Mevkii, K. Kumla-Gemlik-Bursa
Tel: 0(224)538 22 88 www.kavlak.com.tr

Kuruluş:1973
Gemlik Körfez
GEMLİK'İN İLK GÜNLÜK SİYASİ GAZETESİ
5 Nisan 2014 Cumartesi www.gemlikkorfezgazetesi.com Fiyatı : 50 Kr

Tüketim malları ihracatı 10 milyar doları aştı

Türkiye'nin ocak-şubat aylarındaki tüketim malları ihracatı, 2013'ün aynı dönemine göre yüzde 9,3 artışla 10 milyar 201 milyon dolara yükseldi. 7'de

Gemlik Zeytini Cografi Logosuna gezici tanıtım

Gemlik Ticaret Borsası, Gemlik zeytininin cografi işaret logosunu tüketicilere tanıtmak için gezici araçla Gemlik zeytinini İstanbul, İzmir, Ankara ve Bursa gibi büyük kentlerde tanıtmak için özel araç giydirdi. Gezici araç dün ilk kez Gemlik'ten yola çıktı. Tanıtım aracında Gemlik zeytini coğrafi logosu ile tüketiciye Gemlik zeytini dağıtılacak. Gemlik Ticaret Borsası Başkanı İlhan Acar, "Amacımız, cografi logomuzu tüketicilere tanıtarak, Gemlik zeytinini tüketmelerini sağlamaktır. Büyük marketlerde de logomuzun tanıtımı için standlar kuracağız. Gemlik zeytini tüketicilere tanıtılacak, küçük promosyon paketler dağıtılacak." dedi. Haberi syf 4'de

Güne Bakış

Kadri GÜLER
kadri_guler@hotmail.com

Mecliste AKP çoğunlukta..

Pazartesi günü yerel seçimlerde halkın oyuyla seçilen Belediye Meclisi görev başı yapacak.

Yeni Meclis'te bu kez AKP'li üyeler çoğunlukta.

Muhalefetin toplam üye sayısı AKP'nin çoğunluğuna erişmiyor.

Meclisteki siyasi tablo şöyle:

AKP'yi Başkan ve 16 meclis üyesi..

MHP'yi 6 meclis üyesi..

CHP'yi 7 meclis üyesi temsil edecek..

Bu şu demektir:

Gemlik Belediye Meclisi'nde 5 yıl hakimiyet AKP'de olacaktır. AKP nin istediği kararlar alınacaktır.

Devamı sayfa 4'de

İlk Meclis Pazartesi günü toplanıyor

30 Mart 2014 günü yapılan yerel seçimlerinde seçilen Belediye başkan ve meclis üyeleri ilk toplantısını Pazartesi günü yapacak.

Belediye Başkanı Refik Yılmaz, Belediyeler Kanunu hükümlerine göre, 'seçimlerden sonra 5 gün içinde Meclisi toplar' hükmüne uyarak, Belediye Meclis üyelerini belirlenen gündemi görüşmek üzere, 7 Nisan 2014 Pazartesi günü saat 11.oo de yapılacak olan Meclis toplantısına katılmaya çağırdı.

Pazartesi günü toplanacak olan Belediye Meclisi'nde 2 adet Meclis Başkan Yardımcısı, 3 Encümen üyesi, Plan Bütçe, Hukuk, Milli Eğitim ve Spor, İmar, Çevre Sağlık ve Sosyal İşler, Tarım ve Turizm, Doğal Afetler ve Kentsel Dönüşüm Komisyonluklarına üyeler seçilecek. Haberi sayfa 2'de

Elektrik direkleri Altepe'nin reklamlarıyla donatıldı

Yerel seçimler sırasında İstiklal Cadde si'ndeki TEDAŞ'a ait elektrik direklerine asılan tanıtım afişlerinin İlçe Seçim Kurulu'nca kaldırtılmasından sonra, Altepe'nin reklam afişleri yeniden direklerdeki yerini aldı. Haberi sayfa 4'de

Sırası Geldikçe

İnan TAMER

SEÇİMLER ÜZERİNE DÜŞÜNCELER - ÖNERİLER

30 Mart yerel seçimler öncesi arkadaşlar arasında yaptığımız sohbet lerde uzun yıllardan beri siyasetle ilgilendiğimden arkadaşlar soruyordu "- sence seçim sonuçları ne olur?, belediye başkanı kim olur?, belediye mec lisi nasıl oluşur?" diye.

Partilerin iddialı Belediye Başkan adaylarının şansları nın eşit olduğunu, Dr. Adnan Bıyıklı'nın MHP'den aday olması ile AKP ve CHP dengesinin eşitlendiğini, Beledi ye Meclisinde baş kanlığı kazanacak partinin Belediye Meclisi üyeliklerinde üstünlük sağlayacağını, bu üstünlüğün 2-3 üye olacağını söylemiştim.

Sonuçta AKP'den Refik Yılmaz, Belediye Başkanlığı' nı kazandı. Belediye Meclisinde AKP 16, MHP 8, CHP 7 üyelik elde etti. Belediyede Başkanla birlikte AKP 2 üye fazlası ile şu anda çoğunluğu sağlamış bulunuyor.

Belediye seçimlerinin ortada olan dengesi neden bozuldu ?

Bence CHP ve MHP'nin seçim öncesi düzenlediği görkemli yürüyüşler sonucu etkiledi.

AKP bu durumdan tedirgin oldu. Seçi me kalan 2-3 gün zarfında Saadet Par tisi sempatizanları üzerinde temaslar yoğunlaştırıldı. Eski inanç ve yol arkadaş lığından bahsedildi, üzülmeyelim, rakiplerimizi sevindirmeyelim denildi. O nedenle Saadet Partisi'nin geçmiş seçimlerde aldığı 6000 oyun 5600' ü AKP'ye yöneldi. Başarı sağlandı. Seçim kazanıldı.

Durumdan anlaşılıyor ki sempatizanlara moral verebilmek amacı ile de olsa bazı davranışlar aksi tesir yapıyor. Rakip bir noktada motive edilmiş olu yor.

Evet... Seçimler ülkemize, ilçemize hayırlı olsun. Seçim sonucu görev alanlar, seçmenin tarafla ra birlik olun, beledi yeyi ortak akılla yö netin sözünü seçim sonuçları ile mutlaka algılamışlardır.

Öncelikli çalışmalarda göz önüne tutulacak hususları hatırlatma ve hatırlamada yarar var.

Binaların depreme dayanıklılığı tespitleri öncelikle yapılmalı, Allah göstermesin olası bir deprem sonrası ilçe insanımızın konuşla nacağı alanlar tahsis edilmelidir.

Eskiden ilçe hudutları Taytüydü mevkiinde bitiyordu. Küçükkumla Gemlik' in mahallesi olduğun dan Taytüydü-Küçükkumla arası yolun üstünde bulunan alanlar planlanıp, iskana açılmalıdır. Yörenin iyi kötü alt yapısı var.

Küçükkumla, Karacaali ve Narlı Mahallelerimize do ğal gazın getirilmesi için girişimler yapılmalıdır. Böylece yazlık konutlar devamlı iskan edilir kılınarak konut açığı büyük oranda bu yolla giderilmesine çalışılmalıdır.

İlçe arıtma tesisleri biran önce hizmete konulmalıdır.

Balık hali Gemlik'e kazandırılmalıdır.

İlçenin tuvalet sorunu öncelikle çözümlenmelidir.

Asım Kocabıyık Yerleşkesi'nin yurtları yetersiz. Öğrenciler için yurt yapılmalıdır. Kampüs yakı nında polis emniyet noktası oluşturulmalıdır.

Yaşlı ve kimsesizlerin barınacağı hu zurevi gerçekleşti rilmelidir. Bugüne kadar her parti ve başkan adayı vaad etti. Şu ana kadar bir türlü gerçekleşti rilemedi.

İlçede artık sana yiye değil turizme önem verilmelidir. Doğal güzellikleri olan yerleşim yerlerinde turistik tesislerin kurulması teşvik edilmelidir.

Kimyasal madde stokçuluğuna asla izin verilmemelidir Bu hususta Belediye Başkanı Refik Yılmaz ve Büyükşehir Bele diye Başkanı Recep Altepe'yi güvence olarak görüyorum. Refik Yılmaz'ın başkan vekilliğinde sanayiye ve kimyasal madde stokçuluğuna asla izin vermeyeceğiz demiş, Büyükşehir Belediye Başkanımız Recep Altepe'de kendisini desteklemişti. Gemlik'i, Bursa'yı hatta tüm Marmara Bölgesi'ni kimyasallarla tehli keye atamayız buyurmuşlardı. Bu doğrultudaki yapılan girişimlere izin vermemişlerdi.

Bu çok önemli konu her ne kadar son AKP seçim beyannamesinde yer almamış olsa da konuya gerekli özen gösterileceğini, kim yasal madde stokçuluğuna ve sanayi leşmeye izin veril meyeceğine toplum olarak inanmak iste riz. Halk bu konuda mutlaka duyarlılık gösterecek, konuyu yakından takip edecek, tepki koyacaktır.

İlçede termik enerji santralının kurulma sına da asla izin ve rilmemelidir. Toplu mun can ve mal güvenliği, doğanın korunması, çevre kirliliğinin önlenmesine özen gösteril melidir. İlçe merke zindeki iskelenin büyütülmesi sağlanarak, deniz yolu turizmi teşvik edil melidir. Yıllar önce yeterli olan iskeleye turistik yolcu gemileri yana şıyor, turist lerin İznik'e hacı olmak için deniz yo lunu tercih ederek Gemlik'e gelmeleri sağlanıyordu.

Lostra salonu ilçe nin en mutena bir yerinde. Turistin ilk gördüğü ve ilgi gösterdiği bir mahal. Güzel bir görüntü vermek için on bo yacı esnafına aynı model boya sandıkları ve müşterinin oturacağı tabureler armağan edilerek vatandaşa daha iyi hizmetin verilmesi sağlanmalıdır.

Terme ılıca suyu yıllarca boşa akıyor. Yazıktır, günahtır. Kurulacak tesiste bu şifalı sudan halk yararlandırılmalıdır.

Bina inşaatlarında yıllarca otopark parası alınmış alınan paralar hep amacı dışında kullanılmış tır, böylece trafik sorunu yaratılmıştır. Önlenmesi çok zor bir durum almıştır.

Ve daha nice nice sorunlar çözüm bekliyor. Allah yardımcınız olsun. Halka danışa rak el ele, gönül gönüle verilip, sorunların üstesinden gelineceği inancıyla tüm seçilenleri kutluyor, başarılar diliyorum.

Kolay gelsin.

İlk Meclis Pazartesi günü toplanıyor

Pazartesi günü toplanacak olan Belediye Meclisi'nde 2 adet Meclis Başkan Yardımcısı, 3 Encümen üyesi, Plan Bütçe, Hukuk, Milli Eğitim ve Spor, İmar, Çevre Sağlık ve Sosyal İşler, Tarım ve Turizm, Doğal Afetler ve Kentsel Dönüşüm Komisyonluklarına üyeler seçilecek.

30 Mart 2014 günü yapılan yerel seçimlerinde seçilen Belediye başkan ve meclis üyeleri ilk toplantısını Pazartesi günü yapacak. Belediye Başkanı Refik Yılmaz, Belediyeler Kanunu hükümle rine göre, 'seçimlerden sonra 5 gün içinde Meclisi toplar' hükmüne uyarak, Belediye Meclis üyelerini belirlenen gündemi görüşmek üzere, 7 Nisan 2014 Pazartesi günü saat 11.oo de yapılacak olan Meclis toplantısına katılmaya çağırdı.

İLK TOPLANTIDA SEÇİMLER YAPILACAK

Belediye Başkanlığından üyelere gönderilen gündemde, yapılacak seçimler için 2 kişilik tasnif heyeti seçimi yanında 1.ve 2. Meclis başkan vekillerinin seçilmesi bir meclis katibi seçimi, 3 Belediye Encümen üyesinin seçimleri yapılacak.

Daha sonra meclis üyeleri 5393 sayılı Yasa hükümlerine göre, Plan bütçe, İmar, Milli Eğitim Kültür ve Spor, Çevre Sağlık ve Sosyal İşler, Hukuk, Tarım Balıkçılık ve Turizm, Doğal Afetler ve Kentsel Dönüşüm Komisyonlarını yasanın öngördüğü şekilde üyelerin seçimi gerçekleştirilecek.

Meclis gündeminde Belediye Başkanına Kamu görevlileri Sendikaları ve toplu Sözleşme Kanununa istinaden sosyal denge sözleşmesi yapılması için yetki verilecek. Belediye Başkan Yardımcılarının aylıklarının belirlenmesi, belediye başkan ve üyelerinin huzur haklarının belirlenmesi, Kayıkhane Mevkiinde Belediye'ye ait arsayı kira karşılığı Balıkçılar Derneği Lokali yapılması izninin verilmesi maddeleri görüşülecek. Mahalle Statüsü kazanan köylere imar durumu verilmesi ile ilgili İmar ve Şehircilik Müdürlüğü'nün yazısının okunmasından sonra imarla ilgili konular ele alınacak. Gündemin sonunda 2013 yılı faaliyet raporunun görüşülmesi, toplantı gün ve saatinin belirlenmesi ve denetim komisyonun 1 Ocak 2013-31 Aralık 2013 tarihlerini kapsayan döneme ait gelir ve giderlere ilişkin hesap işlemleriyle ilgili hazırlanan raporun okunması yer alacak.

Sıcaklıklar artacak

Meteoroloji'den alınan tahminlere göre hava sıcaklığı kuzey kesimlerde hissedilir derecede (4-10 derece) olmak üzere ülke genelinde artacak. apılan son değerlendirmelere göre, sabah saatlerinden itibaren Hakkari, öğle saatlerinde Şırnak çevrelerinin yağmurlu geçeceği tahmin ediliyor. Sabah ve gece saatlerinde Doğu Karadeniz'in iç kesimleri ile Doğu Ana dolu'nun kuzeyinde yer yer buzlanma ve don olayı bekleniyor. Rüzgarın genellikle güney ve batı, Doğu Karadeniz kıyılarında doğu, zamanla Güneydoğu Anadolu'da kuzey yönlerden hafif ara sıra orta kuvvette, gece saatlerinde Güney Ege kıyıları ile Çeşme çevrelerinde yer yer kuvvetli olarak (30-50 km/saat) esmesi bekleniyor.

İnternetten 150 Liraya Aldığı Akıllı Telefonun Yerine Hoparlör Çıktı

Bursa'da bir internet sitesinden 150 liraya akıllı cep telefonu siparişi veren bir kişi, gelen kutuyu açtığında içerisinden 2 adet hoparlör çıkınca şaşkına döndü. Bursa'nın Kestel ilçesinde ikamet eden M.C., internette dolaşırken, bir akıllı telefonun fiyatının düşük olduğunu fark etti. Bunu fırsat bilen M.C., kredi kartı ile işlemlerini yaparak, telefon siparişini verdi. Birkaç gün sonra evine kargo yolu ile gelen kutuyu açan M.C., büyük bir şok yaşadı. İnternetten ısmarladığı telefon yerine kutunun içerisinden iki adet hoparlör çıktı. Bunun üzerine polise müracaat eden M.C., internet sitesinden şikayetçi oldu. Yetkililer, vatandaşları bu tür dolandırıcılık vakalarına karşı dikkatli olmaları hususunda uyardı.

Acil servis önüne bırakılan bavul boş çıktı

Bursa'da Çekirge Devlet Hastanesi Acil Servis girişi önünde duvarın üzerine bırakılan boş bavul, polisi harekete geçirdi. Bursa'da Çekirge Devlet Hastanesi Acil Servis girişi önünde duvarın üzerine bırakılan boş bavul, polisi harekete geçirdi. Fünye ile patlatılan bavul boş çıktı. Merkez Osmangazi İlçesi'nde bulunan Çekirge Devlet Hastanesi'nin acil servisinin önündeki duvara bu Sabah bırakılan tekerlekli bavulu gören özel güvenlik görevlileri, 155 Polis İmdat'ı arayarak bilgi verdi. Kısa sürede belirtilen yere gelen polisler, acil servisinin giriş ve çıkışını şerit ile kapattı, hastaları ise diğer kapılara yönlendirdi. Bu sırada, bomba imha uzmanlarına haber verildi. Bir süre sonra hastanenin acil servisine gelen bomba imha uzmanları özel kıyafetlerini giydi ve uzaktan kumanda ile patlatma ihtimaline karşı sinyal bozucu 'jammer' cihazını çalıştırıp, bavulun yanına gitti. Bir süre incelenen bavul daha sonra fünye ile patlatıldı. Polis boş çıkan bavulun kim tarafından duvara bırakıldığını araştırıyor.

Alkollü şahıs tarihi surlardan düştü

Bursa'nın İznik ilçesinde, tarihi surlarda içki alemi yaparken dengesini kaybedip düşen bir kişi yaralandı. Önceki gün saat 19.00 sıralarında İpekyolu Caddesi'n de İstanbul kapı surlarında alkol alan S.S. (47), dengesini kaybederek 7 metre yükseklikteki surlardan yere çakıldı. Kanlar içerisinde kalan S.S'yi fark eden vatandaşlar, ambulans çağırdı. İznik Devlet Hastanesi'ne kaldırılan yaralı vatandaş, travma şüphesiyle Bursa Devlet Hastanesi'ne sevk edildi.

HAVAYA Sahil yolunda gece saat 02:00 sularında silah sesleri duyuldu. M.D. (36), ruhsatsız silahı ile rastgele ateş açtı. Silah sesleriyle irkilen vatandaşlar, durumu polise bildirdi. Kısa sürede olay yerine ulaşan polis, M.D'yi yakaladı. Polisin geldiğini görünce ruhsatsız silahı yol kenarına atan M.D., ilk başta silahın kendisine ait olmadığını, daha sonra ise silahı ateşleyenin kendisi olduğunu itiraf etti. M.D. ifadesinin ardından savcılığa sevk edildi.

DOKTOR VE HEMŞİREYE ZORLUK ÇIKARDI

İznik-Adapazarı kara yolunda tek taraflı trafik kazası yapan M.G (55), İznik Devlet Hastanesi acil servisinde kendisine müdahale etmek isteyen görevli doktor ve hemşireye hakaret edince, duruma polis müdahale etti. Acilde görevli doktor ve hemşirenin, alkollü olduğu öğrenilen yaralı sürücü M.G'den şikayetçi olduğu bildirildi.

Çalacak bir şey bulamayınca yardım kutularını çaldı

Bursa'nın İnegöl İlçesi'nde, hırsızlık için girdiği lokantada bir şey bulamayınca, yardım kutularını alıp kaçan kişi, güvenlik kameraları tarafından saniye saniye görüntülendi. Olay, önceki gün Atatürk Bulvarı üzerinde bulunan bir lokantada meydana geldi. Sabah saat 05.00 sıralarında lokantaya gelen işyeri çalışanları, üst katta yemekleri hazırladıkları sırada alt katın kapısını açık bıraktı. Kapının açık olduğunu fark eden kimliği belirsiz bir kişi, içeri girip bir süre lokantanın içerisinde dolaştı. Kasaya ve çevreye bakan hırsız, çalacak bir şey bulamayınca kasanın yanında bulunan ve içerisinde yaklaşık 750-800 lira bulunan 3 yardım kutusunu alarak kaçtı. Lokantadaki çalışanlara fark ettirmeden yardım kutularını alıp kayıp lara karışan hırsız, güvenlik kameraları tarafından saniye saniye görüntülendi. Kamera kayıtlarında hırsızın rahat tavırları dikkat çekerken, olayın bildirilmesi üzerine emniyet ekipleri hırsızlıkla ilgili soruşturma başlattı. Kamera kayıtlarında yüzü net bir şekilde belli olan hırsızın yakalanması için çalışmalar sürüyor.

150 litre mazot çaldılar

Bursa'nın İnegöl ilçesinde, Karayolları şantiyesinden 150 litre mazot çalan 2 şahıs, jandarmanın takibi neticesinde yakalandı. Edinilen bilgiye göre, akşam saatlerinde vatandaşın ihbarı üzerine hareket geçen jandarma ekipleri, Karayolları şantiyesindeki kepçenin deposundan mazot çaldıkları bildirilen aracı takibe aldı. Deydinler köyünde durdurulan araçtaki K.K. ve M.D. isimli şahıslar yakalanarak gözaltına alındı. Zanlıların aracında yapılan aramada içinde 150 litre mazotun bulunduğu 3 adet bidon ele geçirildi. Mazot hırsızları adliyeye sevk edildi.

Bursalı dönercilere kötü haber

İngilizcede yalnızca lokum, rakı, kahve, yoğurt ve kebabın başında "Turkish" ifadesi yer alırken, patent savaşları bütün hızıyla sürüyor. Türklere mahsus olduğu bilinen döner in ilk defa İngilterre'nin Doncaster şehrindeki bir kasap tarafından üretildiğini savunan İngilizler, Türk dönerini sahiplenmeye hazırlanıyor. İşi bir ileri boyuta taşıyan Doncaster şehri sakinleri "Döner Birliği" de kurarken, Avrupa Birliği'ne başvurmak için hazırlanıyor. Kötü haberi alan Bursalı dönerciler ise bu duruma tepki göstererek milli değerlerimize sahip çıkılmasını istedi. Bursa'nın önde gelen kebapçılarından Uludağ Kebap'ın işletmecisi Cengiz Çalışır, bunun ilk olmadığını ve milli değerlerimizi sırasıyla kaybetmenin eşiğine geldiğimizi dile getirerek, "Daha önce de Yunanistan'ın da böyle bir teşebbüsü oldu ancak başarısız oldular. Onlar da baklavamızı sahiplenmeye kalktı. Şimdi ise İngilizler dönerimize göz dikti. Tarihçesini ortaya koymaları gerekiyor. Bir ustaları bile yok. Biliyoruz, bu da başarısız olacak fakat bizim de artık bir şeyler yapmamız gerekiyor." dedi

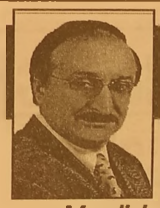

Güne Bakış

Kadri GÜLER
kadri_guler@hotmail.com

Mecliste AKP çoğunlukta...

Pazartesi günü yapılacak seçimlerde 5393 Sayılı Belediyeler Yasası'nın 24. Mad desinde belirten komisyonlar kurulurken, mecliste ya 3 kişilik, ya da 5 kişilik komisyonlar kurulacak.

Eğer, 5 kişilik komisyon kurulması kararı alınırsa, partilere dağılım, AKP 3, MHP 1, CHP 1 şeklinde olacaktır.

Yok! 3 kişilik komisyon kurulması kararı çıkarsa, o zaman AKP 2, MHP 1 komisyon üyesiyle temsil edilecektir.

Sonuçta hangisi olursa olsun, kararlarda çoğunluk AKP de olacağı için sonuç değişmeyecek, Meclis'te AKP'nin her istediği olacaktır.

Gemlik'in nüfusu son sayımda 100 bini aştığı için 2 kişi olan siyasi encümen sayısı 3'e çıktı.

Encümen seçimlerinde de 3 üye AKP den seçilecektir.

Bu değişmez.

Başkan Yardımcılarının tümü de AKP' den olacaktır.

Sizin anlayacağınız, Gemlik Belediye Meclisi'nde muhalefetin oyları AKP den düşük olduğu için, onlar kendileri çalacak, kendileri oynayacaklar.

Yani, mecliste yalnız muhalefet görevini yerine getirecekler.

Gemlik Belediye Meclisi'nin tüm üyeleri acemi.

Hiçbirinde -Başkan ve Osman Doğan ha riç- tecrübe yok.

Bir çoğu, Gemlik Belediye Meclisi'nin nerede toplandığını bile bilmiyordu.

İşi kavrayasıya kadar zaman geçecek.

Onun için Belediyede tek bilen Refik Yılmaz olacak.

O'nun doğrultusunda ve komutasında yürüyecektir.

AKP Gemlik Belediyesi'nde maça 2-0 önde başlıyor.

Gemlik Belediyesi'nin şefaf olmasını isti yorlarsa, Gemlik Belediyesi içinde Beledi ye Tv. veya Belediye İnternet Sitesi'nde Belediye video kurulmalı, tüm meclis toplantıları buradan halka izletilmeli.

Hatta gerekirse, bu toplantının görüşme leri nakren video sistemi ile halk tarafın dan izlenebilmelidir.

AKP'nin belediyede göreve başla madan çalışan personelin sendika değiştirmesi konusunda memurlara baskı yaptığı duyumları geldi kulağıma.

Yahu durun, daha dün bir, bugün iki..

Bu doğruysa görülen o ki, belediyede kadrolaşma hemen başlayacak.

Biliyorsunuz, CHP döneminde Gemlik Belediyesi memurlar, Devrimci Kamu Sen sendikasına üyeydiler.

AKP iktidara gelince, Mehmet Çelik ülkü cü bir sendikayı soktu belediyeyi.. Hatta bu sendikanın temsilcisi olan Zabıta Müdürünü görevden alınca Çelik istifaya yönelmişti. Bunun sebebi yönetimde değil memurlardır.

Adal olsunlar, özgürce sendikalarını seçmesini bilsinler.

İstiklal Caddesinin bütün TEDAŞ direklerini Recep Altepe doldurdu, Kordonun her yanına ise ilk günden Refik Yılmaz posterleri ile donandı.

Hayırlı olsun.

Gemlik Zeytini Cografi Logosuna gezici tanıtım

Gemlik Ticaret Borsası, Gemlik zeytininin cografi işaret logosunu tüketicilere tanıtmak için gezici araçla Gemlik zeytinini İstanbul, İzmir, Ankara ve Bursa gibi büyük kentlerde tanıtmak için özel araç giydirdi. Gezici araç dün ilk kez Gemlik'ten yola çıktı. Tanıtım aracında Gemlik zeytini coğrafi logosu ile tüketiciye Gemlik zeytini dağıtılacak

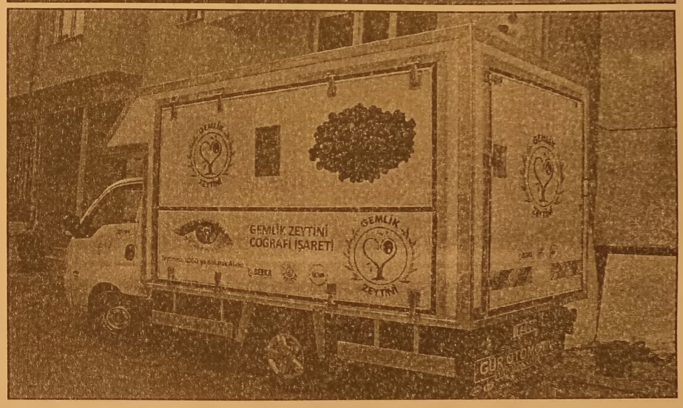

Gemlik Ticaret Borsası, Gemlik zeytininin tanıtımına hız verdi. BEBKA'dan aldığı hibe desteği ile tanıtım çalışmalarını hızlandıran Gemlik Ticaret Borsası, tüketicilerin birebir Gemlik zeytinini tanımaları için bir araç kiralanarak Türkiye genelinde Gemlik zeytininin ve coğrafi logosunun tanıtımı yapılacak. Gemlik Ticaret Borsası Başkanı İlhan Acar, *"Amacımız coğrafi logomuzu tüketicilere tanıtarak, gerçek Gemlik zeytinini tüketmelerini sağlamaktır. Dünyaca ünlü Gemlik zeytinini ve logomuzu tanıtacak olan araç bugünden başlayarak yola çıktı. Başta İstanbul, İzmir, Ankara ve turistik büyük tüketim merkezlerinde aracımızla Gemlik zeytini tanıtılacak, ambalajlarda kullanımına başlanan Gemlik zeytini Coğrafi logosu da böylece tanıtılmış olacaktır. Bu etkinliğimizin yararlarını göreceğimizi sanıyorum. Büyük marketlerde de loğomuzun tanıtımı için standlar kuracağız. Tanıtım aracımızda Gemlik zeytini tüketicilere tanıtılacak, küçük promosyon paketler dağıtılacak. Borsamız üyelerine ait zeytin ambalajları teşhir edilecek. Bu çalışmamızdan güzel sonuçlar alacağımızı bekliyoruz."* dedi.

Elektrik direkleri Altepe'nin reklamlarıyla donatıldı

Yerel seçimler sırasında İstiklal Caddesi'ndeki TEDAŞ'a ait elektrik direklerine asılan tanıtım afişlerinin İlçe Seçim Kurulu'nca kaldırılmasından sonra, Altepe'nin reklam afişleri yeniden direklerdeki yerini aldı.

Önceki gün, bir reklam firması tarafından İstiklal Caddesi'ndeki elektrik direklerine "Birlikte Büyükşehiriz, Birlikte Güçlü Şehiriz. Güven için Teşekkürler Bursa" yazan afişler, cadde boyunca bir direk atlayarak tüm İstiklal Caddesi'ne asıldığı görüldü.

Birbirinin aynı olan yüzlerce bez afişin kamuya ait olan ve elektrik direklerine asılması dikkat çekerken, yapılan reklamın da amacını aşarak israfa dönüştüğü ileri sürüldü.

HAMİDİYE MAH.	1165	304	280	264	0	264	16	0	2	159	1	1	1	8	0	0	4	36	52
HAMİDİYE MAH.	1166	303	281	271	0	271	10	2	3	157	1	0	0	11	0	0	2	37	58
HAMİDİYE MAH.	1167	304	286	269	0	269	17	1	0	202	2	0	0	9	0	1	8	15	31
HAMİDİYE (MERKEZ) MAH	1168	164	148	136	0	136	12	1	0	86	9	3	0	21	0	0	0	9	7
HAYDARİYE MAH.	1169	281	261	250	0	250	11	0	1	114	4	1	0	25	0	3	0	56	46
HİSAR MAH.	1170	285	243	233	0	233	10	0	0	104	1	1	0	15	0	5	1	37	69
HİSAR MAH.	1171	287	256	232	0	232	24	1	0	96	0	1	0	20	0	2	3	36	73
HİSAR MAH.	1172	286	250	240	0	240	10	0	1	69	0	0	1	12	0	0	3	55	99
HİSAR MAH.	1173	286	260	244	0	244	16	0	0	104	1	0	2	7	0	2	1	37	90
HİSAR MAH.	1174	286	257	239	0	239	18	2	1	93	1	0	0	12	1	0	0	49	80
HİSAR MAH.	1175	284	251	242	0	242	9	0	0	87	0	0	4	27	0	3	0	33	88
HİSAR MAH.	1176	285	267	264	0	264	3	0	3	83	1	2	0	20	0	2	1	36	116
HİSAR MAH.	1177	284	250	242	0	242	8	0	0	102	0	3	0	1	0	2	0	32	102
KARACAALİ MAH.	1178	239	206	195	0	195	11	2	0	37	0	0	1	1	0	1	0	125	28
KARACAALİ MAH.	1179	241	221	217	0	217	4	0	0	38	0	1	0	4	0	0	0	129	45
KATIRLI MAH.	1180	164	164	149	0	149	15	0	0	86	0	1	0	14	0	1	0	4	43
KATIRLI MAH.	1181	163	159	148	0	148	11	0	0	61	0	1	0	13	0	0	0	6	67
KAYHAN MAH.	1182	317	244	227	0	227	17	0	1	54	1	1	0	14	1	1	0	62	92
KAYHAN MAH.	1183	317	290	282	0	282	8	0	0	97	0	0	0	7	1	0	0	52	125
KAYHAN MAH.	1184	316	272	265	0	265	7	0	0	87	0	4	0	9	0	3	0	57	105
KAYHAN MAH.	1185	316	288	277	0	277	9	1	1	115	0	1	0	5	0	1	1	52	100
KAYHAN MAH.	1186	317	272	264	0	264	8	0	0	87	0	1	0	7	0	0	3	47	119
KAYHAN MAH.	1187	316	288	279	0	279	9	1	0	103	0	0	2	16	0	0	3	52	102
KAYHAN MAH.	1188	316	276	263	0	263	13	1	0	88	0	0	0	11	0	0	0	60	103

Devamı Pazartesi günü

30 Mart Pazar günü yapılan Belediye Başkanlığı seçimlerinin kesin sonuçları alındı

Sandık sandık seçim sonuçları

Dünden devam ...

SEÇİM BÖLGESİ (MAHALLE ADI)	Sandık Kurulu Numarası	Sandık Seçmen Listesinde Yazılı Seçmenlerin Sayısı	Oy Kullanan Seçmenlerin Sayısı	İtiraz Edilmeksizin Geçerli Sayılan Oy Pusulalarının Sayısı	İtiraz Üzerine Geçerli Sayılan veya Hesaba Katılan Oy Pusulalarının Sayısı	Geçerli Oy Pusulalarının Toplamı	Geçersiz Sayılan veya Hesaba Katılmayan Oy Pusulalarının Toplamı	SİYASİ PARTİLER											
								Adayın Adı ve Soyadı	Adayın Adı ve Soyadı	Adayın Adı ve Soyadı	Adayın Adı ve Soyadı	Adayın Adı ve Soyadı	Adayın Adı ve Soyadı	Adayın Adı ve Soyadı	Adayın Adı ve Soyadı	Adayın Adı ve Soyadı	Adayın Adı ve Soyadı	Adayın Adı ve Soyadı	Adayın Adı ve Soyadı
								ATAY GÜNGÖR	HACI ÖMER YAVUZ	REFİK YILMAZ	İSMAİL BALKIM	ÜNAL BAYRAK	AHMET ARIK	SEDAT ÖZMEN	ABDULLAH [illegible]	CANAN BÖLÜK	İLVAN KIRDAĞ	[illegible] TALAN	ADNAN BİYİKLİ
								DSP	BBP	AK PARTİ	YURT-P	DP	MİLLET	SAADET	BTP	İP	HDP	CHP	MHP
								DEMOKRATİK SOL PARTİ	BÜYÜK BİRLİK PARTİSİ	ADALET VE KALKINMA PARTİSİ	YURT PARTİSİ	DEMOKRAT PARTİ	MİLLET PARTİSİ	SAADET PARTİSİ	BAĞIMSIZ TÜRKİYE PARTİSİ	İŞÇİ PARTİSİ	HALKLARIN DEMOKRATİK PARTİSİ	CUMHURİYET HALK PARTİSİ	MİLLİYETÇİ HAREKET PARTİSİ
								Aldığı Oy Sayısı	Aldığı Oy Sayısı	Aldığı Oy Sayısı	Aldığı Oy Sayısı	Aldığı Oy Sayısı	Aldığı Oy Sayısı	Aldığı Oy Sayısı	Aldığı Oy Sayısı	Aldığı Oy Sayısı	Aldığı Oy Sayısı	Aldığı Oy Sayısı	Aldığı Oy Sayısı
								Rakamla	Rakamla	Rakamla	Rakamla	Rakamla	Rakamla	Rakamla	Rakamla	Rakamla	Rakamla	Rakamla	Rakamla
HAMİDİYE MAH.	1153	308	293	275	0	275	18	0	1	123	1	1	0	9	1	0	7	49	83
HAMİDİYE MAH.	1154	308	281	271	0	271	10	2	3	146	1	0	0	11	1	0	5	39	63
HAMİDİYE MAH.	1155	302	277	262	0	262	15	5	4	149	0	1	0	3	0	1	16	43	40
HAMİDİYE MAH.	1156	302	277	262	0	262	15	1	2	165	2	1	0	10	1	1	1	31	47
HAMİDİYE MAH.	1157	302	283	275	0	275	8	0	1	129	0	0	0	23	0	0	3	62	57
HAMİDİYE MAH.	1158	302	281	264	0	264	17	0	1	148	1	0	0	12	0	0	5	17	80
HAMİDİYE MAH.	1159	302	274	268	0	268	6	0	0	161	0	0	0	11	0	0	8	41	47
HAMİDİYE MAH.	1160	304	271	262	0	262	9	0	2	156	1	0	0	13	0	1	7	19	63
HAMİDİYE MAH.	1161	302	282	264	0	264	18	0	1	175	0	0	0	8	1	1	18	9	51
HAMİDİYE MAH.	1162	303	276	266	0	266	10	0	5	127	1	0	0	11	0	0	5	63	54
HAMİDİYE MAH.	1163	303	282	268	0	268	14	1	1	141	0	0	0	11	0	0	12	73	29
HAMİDİYE MAH.	1164	304	280	261	0	261	19	0	1	150	1	0	0	21	0	0	9	21	58

AİHL bahçesi ağaçlandırılıyor

Gemlik Anadolu İmam Hatip Lisesinin bahçesinde iyileştirme çalışmaları hız kesmeden devam ediyor.
Okulun bahçesinde yapılan fiziki iyileştirme çalışmaları kapsamında başlatılan "Senin de Dikili Bir Ağacın Olsun" kampanyası çerçevesinde Gemlik Belediyesi ve Orman İşletmeleri Müdürlüğü ile yapılan ortak çalışma sonucunda okul bahçesinin çehresi değişiyor. Orman İşletme Müdürlüğü temsilcileri, Okul Müdürü, Müdür Yardımcıları, öğretmenler ve öğrencilerin katılımı ile çam fidanı, fıstık çamı ve oya ağaçları okulun bahçesine dikildi.
Ağaçlandırma çalışmasına özellikle on ikinci sınıf öğrencilerinin etkin katılımı önemsendi. On ikinci sınıf öğrencilerinin hatırasını taşıyacak ağaçların okul bahçesinde olmasının ayrı bir önem taşıdığına dikkat çeken Okul Müdürü Mehmet Türkmen ; okul bahçesinde iyileştirme ve ağaçlandırma çalışmalarının devam edeceğini, öğrencilerinin bu konuda çok duyarlı olduğunu, ağaçları öğrencilerin sahiplenerek bakımını üstlendiklerini söyledi. Yapılan çalışmalarda emeği ve katkısı olan herkese teşekkür ettiğini ifade etti.

Gücümspor, Batman'a gidiyor

Gemlik Ekibi Gücümspor'un Batman deplasmanı programı belli oldu. Daha önce 2. Lig play-off'larına katılmayı garantileyen Gücümspor, Pazar günü yapılacak olan Türkiye Basketbol 3. Ligi 10. hafta maçı için Batman'a gidiyor. Batmada alacağı galibiyet ile diğer maçların sonuçlarını bekleyecek olan Gemlik ekibi, grubunu ikinci sırada bitirmenin hesaplarını yapıyor. Cumartesi günü saat 20:00 da Sabiha Gökçen havalimanından Batman'a hareket edecek olan Gücüm spor, dönüşü ise 07.04.2014 tarihinde yapacak.
Basın sözcüsü Ömer GÜMÜŞ *"Bizim için önemli bir maç. Sakat oyuncularımızdan yoksun olarak sahaya çıkacağız. Batman ekibini takip ediyoruz, zor bir deplasman olduğunu biliyoruz ama kazanmak için sahaya çıkacağız. Batman deplasmanı için havaalanı ulaşımı konusunda Gemlik Belediye si'ne, uçak ulaşımın da Gemlik Gübre'ye adına Ali Galip Küreksiz Beyin Özverisi, konaklama konusunda Borusan Holding'e gösterdikleri hassasiyet ilçe sporunun daha üst seviyelere çıkması adına anlamlı katkılartır. Daha önce de belirttiğimiz gibi sezon boyunca desteklerini bizden esirgemeyenler aldığımız tüm başarıların ortağıdır."* ifadelerini kullandı.

ELEMAN ARANIYOR

SOLAKSUBAŞI GOODYEAR LASTİK SATIŞ VE SERVİS MERKEZİNDE ÇALIŞACAK OTO MEKANİK USTASI ARANIYOR

TEL : 0 224 524 74 01

ELEMAN ARANIYOR

FİRMAMIZDA ÇALIŞACAK FORKLİFT KULLANABİLEN ELEMAN ARANIYOR 30 TON VE 3 TON KULLANABİLEN TERCİH EDİLECEKTİR

TEL : 0 530 148 80 83

SATILIK

UMURBEY'DE BAHÇELİ 4 +1 180 METREKARE MASRAFSIZ ŞÖMİNELİ - ÜÇ TARAFI BAHÇELİ LÜKS DAİRE SAHİBİNDEN SATILIK
0 535 378 18 00

ELEMAN

ŞİRKETİMİZ BÜNYESİNDE GEMLİK'TE ÇALIŞACAK SIHHI TESİSAT USTALARI VE ÇIRAKLAR ARANIYOR

0 507 580 31 21
0 224 513 33 13

SATILIK OTOMOBİL

2007 MODEL FİAT PUNTO 1.3 MULTİ JET SAHİBİNDEN SATILIK
0 537 475 49 23

SATILIK ZEYTİNLİK

KUMLA YOLU HASANAĞA MEVKİİNDE 2709 M2 İKİ YOLA CEPHELİ SAHİBİNDEN SATILIK ZEYTİNLİK

0 543 582 15 78

İnşaat sektöründe ciro ve üretim azaldı

Mevsim ve takvim etkilerinden arındırılmış inşaat ciro endeksi, geçen yılın 4. çeyreğinde bir önceki çeyreğe göre yüzde 5,4, inşaat üretim endeksi de yüzde 1,2 azaldı.

Türkiye İstatistik Kurumu (TÜİK), 2013 yılının 4. çeyreğine ilişkin "İnşaat Ciro ve Üretim Endeksleri" verilerini açıkladı.

Buna göre, mevsim ve takvim etkilerinden arındırılmış inşaat ciro endeksi 2013 yılının 4. çeyreğinde, bir önceki çeyreğe göre yüzde 5,4 azalış kaydetti.

Takvim etkilerinden arındırılmış inşaat ciro endeksi de bir önceki yılın aynı çeyreğine göre yüzde 0,9 azalırken, 2013 yılında ise bir önceki yıla göre yüzde 10,9 arttı.

- İnşaat sektöründe üretim yüzde 1,2 azaldı

Mevsim ve takvim etkilerinden arındırılmış inşaat üretim endeksi geçen yılın 4. çeyreğinde bir önceki çeyreğe oranla yüzde 1,2 azalış gösterdi.

Tüketim malları ihracatı 10 milyar doları aştı

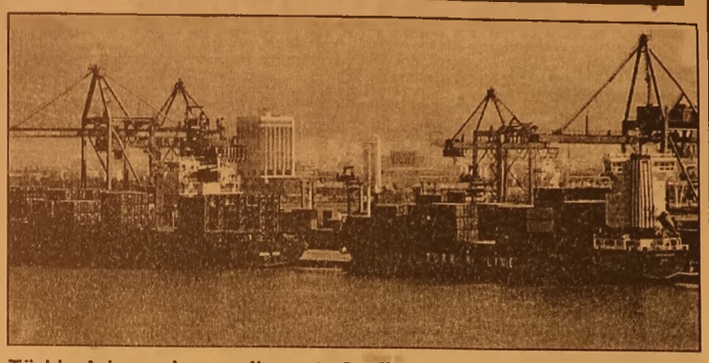

Türkiye'nin ocak-şubat aylarındaki tüketim malları ihracatı, 2013'ün aynı dönemine göre yüzde 9,3 artışla 10 milyar 201 milyon dolara yükseldi.

Ekonomi Bakanlığı verilerinden derlenen bilgiye göre, Türkiye'nin ocak-şubattaki 25 milyar 593 milyon dolarlık ihracatının yüzde 39,8'ini tüketim malları oluşturdu.

Tüketim malları ihracatı, 2013'ün ocak-şubat aylarında 9 milyar 335 milyon dolarken, bu yılın aynı döneminde yüzde 9,3 artışla 10 milyar 201 milyon dolara yükseldi.

Tüketim malları arasında en fazla ihracatı, 2 milyar 573 milyon dolarla "yarı dayanıklı tüketim malları" oluşturdu.

Bu grupta söz konusu dönemde yapılan dış satım geçen yılın ocak-şubat aylarına göre yüzde 11,4 arttı.

Bu grubu, 2 milyar 145 milyon dolarla "dayanıklı tüketim malları", 1 milyar 617 milyon dolarla "dayanıksız tüketim malları", 1 milyar 310 milyon dolarla "esası yiyecek ve içecek olan işlenmiş tüketim malları", 1 milyar 96 milyon dolarla "binek otomobiller", 1 milyar 57 milyon dolarla "esası yiyecek ve içecek olan işlenmemiş tüketim malları" izledi.

- Tüketim malları" ithalatı 4,2 milyar dolar oldu

Bu yılın ilk iki ayındaki tüketim malları ithalatı ise 2013'ün aynı dönemine göre yüzde 3,2 artışla 4 milyar 244 milyon dolar oldu.

Ülke ithalatının yüzde 11,3'üne tekabül eden tüketim malları arasında ise yarı dayanıklı tüketim mallarında 1 milyar 159 milyon dolar, dayanıksız tüketim mallarında 890 milyon dolar, binek otomobillerde 755 milyon dolar, dayanıklı tüketim mallarında 681 milyon dolar dış alım gerçekleştirildi.

Gıda fiyatları Mart ayında zirve yaptı

Birleşmişler Milletler dünya genelinde gıda fiyatlarının Mart'ta bu yılın en yüksek seviyesine çıktığına işaret etti.

Nedeniyse Kuzey Amerika başta olmak üzere yaşanan sert kış dönemi ve Karadeniz'de Ukrayna temelinde görülen jeopolitik gerginlik.

BM Gıda ve Tarım Örgütü'nün (FAO) fiyat endeksi bir önceki yüzde 2,3 seviyesinden yüzde 4,8 seviyesine yükseldi.

Bu endeks, hububat, yağ ve türleri, süt, et ve şekerin aylık fiyat değişimlerini inceliyor.

Endeksin çıktığı bu seviye Mayıs 2013'ten bu yana görülen en yüksek nokta. FAO'nun hububat fiyatlarını takip eden endeksi Mart ayında yüzde 5,2 yükselerek, Ağustos 2013'ten bu yana en yüksek seviyesine çıktı.

Hububat fiyatlarının yükselmesinde Güney Amerika ve Brezilya'dan Ukrayna'ya ihracat belirsizliği etkili oldu.

KAŞEDE BEKLEMEK YOK
KALİTELİ KAŞELER UYGUN FİYATLARLA
1 SAATTE TESLİM EDİLİR

GÜLER AJANS
MATBAACILIK - YAYINCILIK - REKLAMCILIK
İstiklal Caddesi Bora Sokak No : 3/B GEMLİK
Tel : (0.224) 513 96 83 Fax : (0.224) 513 35 95

GEMLİK REHBERİ

GEREKLİ TELEFONLAR	
İtfaiye	110
Polis İmdat	155
Jandarma İmdat	156
Jandarma K.	513 10 55
Polis Karakolu	513 18 79
Gar. Kom.	513 12 06

KAYMAKAMLIK	
Kaymakamlık	513 10 51
C.Savcılığı	513 10 53
C.Savcı Yrd.	513 29 54
Emniyet Müd.	513 10 28

ULAŞIM	
Pamukkale	[illegible]
DENİZ UÇAĞI	[illegible]
Pegasus Akmis Seyahat	[illegible]
METRO	[illegible]
Aydın Turizm	[illegible]
Süzer Turizm	[illegible]
Kanbaroğlu-Esadaş	[illegible]
Anıtur	[illegible]
Kamil Koç	[illegible]

HASTANELER	
Devlet Hastanesi	517 34 00
Sahil Dev. Hast.	513 23 29
Mer.Sağ.Ocağı	513 10 88
Tomokay Tomografi	513 65 29
Konur Tıp Mrk.	514 60 88

TAKSİLER	
Körfez Taksi	513 18 21
Çınar Taksi	513 24 67
Güven Taksi	513 32 40
Gemlik Taksi	513 23 24
Manastır Taksi	517 33 34

RESMİ DAİRELER	
Telefon Arıza	121
UEDAŞ ARIZA	186
UEDAŞ İşletme	513 45 03
Statyum	514 00 95
Orm.Böl.Şef.	513 12 86
Milli Eğt. Md.	513 11 74
Halk Kütüphane	513 13 53
Askerlik Şb.	513 10 57
Karayolları	513 13 08
Liman Baş.	513 11 33
Mal Müd.	513 10 95
Nüfus Md.	513 37 42
Özel İd. Md.	513 15 07
Tapu Sicl. Müd.	513 14 14
Müftülük	513 13 64
Gümrük Md.	524 85 86
Ver. Dairesi Md.	513 10 92
İlçe Tarım Müd.	513 10 45
İlçe Seç. Md.	513 77 73
Halk Eğitim Müd.	513 18 46
İŞ-KUR	513 71 66

BELEDİYE	
Santral	513 45 21 -23
Başkanlık	513 45 20
Zabıta	513 24 32
BUSKİ	514 57 96
İtfaiye	513 23 25
Muhasebe Md.	513 45 21-182
Yazı İşl. Md.	513 45 21-111
Su Arıza	Yalnız 185

DENİZ OTOBÜSÜ	
Bursa	256 77 84
Mudanya	544 30 60
Yenikapı	(212) 516 12 12
Yalova	(226) 811 13 23
İDO İmam Aslan Dinlenme Tes.	513 23 94

VAPUR - FERİBOT	
Yalova	(226) 814 10 20
Topçular	(226) 363 43 19
Eskihisar	(262) 655 00 31

OTOBÜS	
Şehirlerarası	261 54 00
Otobüs Terminali	(18 Hat)

DAĞITICILAR	
GEMDAŞ	513 29 29
Aygaz	513 12 95
Habaş	513 16 37
Mogaz	513 75 58
Ergaz	513 88 43
İpragaz	513 22 59
Habaşgaz	513 45 46
Yeni Likitgaz	513 65 00
BP Gaz	514 59 81
Bütünler Likitgaz	513 80 00
Akçagaz	514 88 70
Totalgaz	514 17 00
Akcan Petrol	[illegible]
MAR-PET	[illegible]
Tuncay Otogaz	[illegible]
Bayraktar Petrol	[illegible]

Gemlik Körfez
GEMLİK'İN İLK GÜNLÜK SİYASİ GAZETESİ
YEREL SÜRELİ YAYIN
YIL : 41 SAYI : 4840
FİYATI : 50 Kr. (KDV Dahil)
Sahibi : Kadri GÜLER
Sorumlu Yazı İşleri Müdürü : Serap GÜLER
İstiklal Cad. Bora Sok. No:3/B
Tel : 513 96 83 Fax : 513 35 95 GEMLİK
Yönetim ve Basım Yeri :
GÜLER AJANS
Matbaacılık-Yayıncılık-Reklamcılık Tesisi
İstiklal Cad. Bora Sok. No:3/B GEMLİK
(Dini bayram Günleri ve Pazar günleri yayınlanmaz)

GEMLİK SİNEMA GÜNLÜĞÜ

VENÜS SİNEMASI

GÜLYABANİ
15.00-17.00-19.00-21.00
SADECE SEN
11.14-14.00-16.15-18.30-20.45
VAMPİR AKADEMİSİ
12.00-14.15-16.30-18.45-21.00
KARLAR ÜLKESİ
11.00-13.00

513 33 21

Şehit Etem Yaşar İlkokulu Kütüphanecilik Kulübü'nden kitap etkinliği

Şehit Öğretmen Etem Yaşar İlkokulu Kütüphanecilik Kulübü, Kütüphane Haftası nedeniyle etkinlik düzenledi. Okulun zemin katında pek çok kitabın olduğu bir stant hazırlandı. Çeşitli kaynaklardan temin edilen kitaplar okul öğrenci ve velileri nin incelemesi için sergilendi.
Stantta çocuk dergilerinden romanlarına, yemek dergilerin den güncel romanlara, çocuğun duygusal ve fiziki gelişimini anlatan kitap lardan anne-baba psikolojisiyle ilgili kitaplara kadar her türden kitaplara yer verilirken, etkinlik 3 gün sürdü.
Kütüphanecilik Kulübü'nde görevli öğretmenler İlknur Yaylı, Aynur Osmanoğlu ve Aysu Silahtaroğlu yaptıkları açıklamada, etkinlik velilerden ve öğrencilerden büyük ilgi gördü. Okul Müdürü Meh met Yavuz, yaptığı açıklamada okulumuzda kitap fuarını andıran bir görüntünün oluştuğunu, kitap okumanın yararlarının saymakla bitmeyeceğini, bu amaçla en kısa zamanda okulumuzda bir kütüphane kurulacağının sözünü vererek, etkinlikte emeği geçen tüm öğretmen ve öğrencilere teşekkür etti.

Geçiş yapacak öğrencilere müjde

MEB, 2013-2014 eğitim öğretim yılında geçerli olmak üzere özel okullarda eğitim gören lise öğrencilerinin, puan la yerleştirilen dev let okullarına geçişlerinde kontenjan şartı aranmayacak. Milli Eğitim Bakanlığı (MEB), 2013-2014 eğitim öğretim yılında geçerli olmak üzere özel okullarda eğitim gören lise öğrencilerinin, puanla yerleştirilen devlet okullarına geçişlerinde kontenjan şartı aranmayacak. Yürürlükteki Ortaöğretim Kurumları Yönetmeliğine göre, ortaöğretime yerleştirme esas puanla öğrenci alan liseler arasındaki nakil ve geçişlerde yerleştirme puanı ve okulun açık kontenjanı; yetenek sınavıyla öğrenci alan okullar arasındaki nakiller ve geçişlerde ise açık kontenjan ile öğrencinin geriye dönük sınıflar bazındaki yıl sonu başarı puanı esas alınıyordu.Herhangi bir puan kullanılmaksızın öğrenci alan liselerde ise nakil ve geçişlerde öğren cinin ikametgah adresi belirleyici oluyordu.MEB tarafından yapılan yeni düzenlemeye göre, sadece 2013-2014 eğitim öğretim yılında geçerli olmak üzere özel liselerden devlet liselerine nakil ve geçişlerde, nakil olunacak okulun taban puan şartına bağlı olarak kontenjan şartı aranmayacak. Ortaöğretim yönetmeliğine göre, nakil işlemleri için temmuz, ağustos, eylül ve şubat aylarında haftada bir, diğer aylarda ise ayda bir kez başvuru yapılabiliyor. Değişiklikle, özel öğretim kurumlarından resmi okullara geçmek isteyenler için sadece bu eğitim öğretim yılında zaman şartı aranmayacak. Başvuru ve onay işlemleri il milli eğitim müdürlükle rince e-okul sistemi üzerinden yürütülecek.

Yuvanıza Giden Yol
MANASTIR EMLAK
GAYRİMENKUL DANIŞMANLIĞI
Sebahattin DEMiR
Emlak Müşaviri
www.manastiremlakgemlik.com

TEL & FAX: 0224 517 33 10 CEP: 0532 744 33 83 E-MAIL: manastiremlak@hotmail.com
www.manastiremlak.sahibinden.com - www.ilan.com.tr/manastiremlak

1964
KAVLAK
DOĞANIN HAZİNESİ
ZEYTİN MÜSTAHSİLİNİN DİKKATİNE !!!
BASKILIK YAĞLIK ZEYTİNLERİNİZ İTİNA İLE SIKILIR.
BEKLEMEK YOK, SIRA YOK !!!
*2000 m² Kapalı alanda, *150 Tonluk işleme kapasiteli,
*Son sistem kontünü tesis...
Kumla Fabrika: Armutlu Yolu Üzeri, Kiremit Ocağı Mevkii, K. Kumla-Gemlik-Bursa
www.kavlak.com.tr

Kuruluş:1973
Gemlik Körfez
GEMLİK'İN İLK GÜNLÜK SİYASİ GAZETESİ

7 Nisan 2014 Pazartesi | www.gemlikkorfezgazetesi.com | Fiyatı : 50 Kr

Oğluna iş bulması için para verdiği kişi tarafından dolandırıldı

Bursa'da bir baba, oğluna iş bulması için bin lira verdiği kişi tarafından dolandırıldı. 3'de

Berkin Elvan için protesto gösterisi yapan bir gruba ülkücüler laf atınca gerginlik yaşandı. Polisin aldığı önlemlerle olay büyümeden önlendi.

Gemlik'te gergin anlar

Bir grubun, Gezi Parkı eylemleri sırasında 269 gün sonra yaşamını yiteren Berkin Elvan için protesto gösterisine tepki göstermesi nedeniyle ilçede Cumartesi ve Pazar günü gergin anların yaşanmasına neden oldu. Haberi syf 4'de

Galatasaray yendi, Fenerbahçeliler sevindi

Dün akşam Türk Telekom Arena Stadında oynanan Galatasaray, Fenerbahçe maçında Galatasaray'ın Fenerbahçe'yi 1-0 yenmesine karşın Gemlik Fenerbahçeliler maçın bitiminden sonra sokağa dökülerek kutlama yaptılar. Galatasaray, Fenerbahçe maçında Emre Belözoğlu, 42. dakikada, 82. dakikada Melo hakemden kırmızı kart gördü. Baştan sona gerginlik içinde geçen karşılaşmada, Fenerbahçe'den 4 oyuncu sarı kart gördü. Karşılaşmanın tek golü 9. dakikada Sneijder kaydetti. Karşılaşmada toplam 18 sarı kart çıktı. Karşılaşma sonrası 100 e yakın Fenerbahçeli bayraklar ve davullarla İstiklal Caddesi'nde gösteri yürüyüşü yaptılar. Bu arada, trafik bir süre aksadı. Daha sonra, polisin gelmesiyle trafik akışı düzene sokuldu.

Güne Bakış

Kadri GÜLER
kadri_guler@hotmail.com

Oyuna gelmemek..

Gemlik uzun yıllardır siyasi gerginliklere kapalı bir ilçe.

Daha bir hafta önce yapılan yerel seçimlerde barış içinde yapıldı.

Yanşın bir galibi olacakh.

O da belli oldu.

Her kesim bu sonucu olgunlukla karşıladı.

Kimse kimseye kötü bir şey söylemedi. Muhalefet partileri ve üyeleri kazanana neden kazandınız deyip saldırmadı.

Demokrasi birazda hazım rejimidir. Hazmetmesini bileceksin.

Önceki akşam, CİUS AVM önünde yaşanan ve gerginliğe neden olan olaylar dün de devam etti. *Dev. 4'de*

Belediye Meclisi, ilk toplantısını bugün yapacak

30 Mart 2014 günü yapılan yerel seçimlerinde seçilen Belediye başkan ve meclis üyeleri ilk toplantısını Pazartesi günü yapacak. Belediye Başkanlığından üyelere gönderilen gündemde, yapılacak seçimler için 2 kişilik tasnif heyeti seçimi yanında 1. ve 2. Meclis başkan vekillerinin seçilmesi bir meclis katibi seçimi, 3 Belediye Encümen üyesinin seçimleri yapılacak.

Daha sonra meclis üyeleri 5393 sayılı Yasa hükümlerine göre, Plan bütçe, Imar, Milli Eğitim Kültür ve Spor, Çevre Sağlık ve Sosyal Işler, Hukuk, Tarım Balıkçılık ve Turizm, Doğal Afetler ve Kentsel Dönüşüm Komisyonlarını yasanın öngördüğü şekil de üyelerin seçimi gerçekleştirilecek.

Belediye Başkan Yardımcıları belirlendi

Belediye Başkanı Refik Yılmaz, Başkan Yardımcılıklarına İnşaat Mühendisi Vedat Büyükgölcügezli ve İşletmeci Ahmet Avcı'yı getirdi. Büyükgölcügezli, Teknik işlerden, Avcı ise idari işlerden sorumlu olacak

Gemlik Belediye Başkanı Refik Yılmaz'ın yardımcılıklarını yapacak isimler belirlendi. Gemlik Belediyesi Belediye Başkan Yardımcılıkları görevine Ak Partili Belediye Meclis üyelerinden Vedat Büyükgölcügezli ve Ahmet Avcı getirildiler.
Gemlik Belediye Başkanı Refik Yılmaz, güçlü bir ekiple yola çıktıklarını vurgulayarak, Vedat Büyükgölcügezli ve Ahmet Avcı'ya yeni ve önemli görevlerinde başarılar diledi.
Görevlendirmenin Gemlik'e de hayırlı uğurlu olmasını dileyen Belediye Başkanı Refik Yılmaz, 35 aylık hizmet dönemi sonrasında 35 gün ara verdikleri yatırımlara kaldıkları yerden devam edecekleri sözünü verdi.

1950 Erzurum doğumlu Elazığ Üniversitesi İnşaat Fakültesi 1975 yılı mezunu evli ve 2 çocuk 2 torun sahibi İnşaat Mühendisi Vedat Büyükgölcügezli, orta derece ingilizce biliyor.
2004-2009 yılları arasında yine Ak Parti'den Gemlik Belediye Meclis üyeliği yapan Vedat Büyükgölcügezli, başta imar komisyonu olmak üzere çeşitli komisyonlarda da görev alarak başarılı çalışmalara imza atmıştı.
Vedat Büyükgölcügezli İnşaat Mühendisleri Odası ve Erzurum lular Derneği'nde de yönetim kurulu üyeliği yapıyor.
Gemlik Belediye Başkan Yardımcısı olan Vedat Büyükgölcügezli, Fen İşleri, Park Bahçe Hizmetleri, İmar ve Şehircilik Müdürlüğü ile Sağlık İşleri Müdürlüğün den sorumlu olacak.
1968 Gemlik Doğumlu Ahmet Avcı'da, Anadolu Üniversitesi İktisadi ve İdari Bilimler Fakültesi 1991 yılı mezunu.
Evli ve üç çocuk babası olan Ahmet Avcı, iyi derecede Gürcüce ve orta derecede İngilizce biliyor.
Gemlik Acara Gürcüleri Kültür ve Yardımlaşma Derneği üyesi de olan Ahmet Avcı, üst düzey yöneticilik yapıyor. Gemlik Belediye Başkan Yardımcılığı görevine getirilen Ahmet Avcı'ya, Mali Hizmetler Müdürlüğü, Destek Hizmetleri Müdürlüğü, Temizlik İşleri Müdürlüğü ve Kültür ve Sosyal İşler Müdürlüğü bağlı çalışacak.
Gemlik Belediye Başkan Yardımcısı Nazmi Koçak'da yeni görev dağılımında İnsan Kaynakları, Yazı İşleri Müdürlüğü, Ruhsat Denetim, Zabıta ve İcra Müdürlükleri birimlerinden sorumlu olacak.
Öte yandan, Refik Yılmaz'ın belediye başkanı seçilmesi nedeniyle, Ak Parti İl Teşkilatı, Memur-Sen ve Eğitim Bir Sen Gemlik Temsilcisi Halil Gemici, Bem-Bir-Sen Bursa Şube Başkanı Ali Alan ve Gemlik Temsilcisi Abdullah Dönmez, Büro-Sen Gemlik Temsilcisi Fethi Kaya, Sağlık-Sen Gemlik Temsilcisi Ali Fuat Tarlacı, Diyanet-Sen Gemlik Temsilcisi Necmettin Özkesemen, Genç Memur-Sen Gemlik Temsilcisi Cemal Bayer ve yönetim kurulu üyeleri ve Muhtarların yanı sıra, Şehit Aileleri Derneği, Temizlik İşçileri, Dadaşlar Derneği, Dağ-Der yönetim kurulu üyeleri ve sivil toplum örgütü yöneticileri tebrik ziyaretinde bulundu.

Belediye Hayvan Barınağından pitbull çalındı

Gemlik Sokak Hayvanları Rehabilitasyon Merkezi'nden pitbull cinsi erkek köpek ile bir sokak köpeğini çalındı.
Gemlik Belediyesi nin Umurbey de bulunan Gemlik Sokak Hayvanları Rehabilitasyon Merkezi'ne giren kimliği belirsiz kişiler, pitbull cinsi bir köpek ile sokak köpeğini alıp kaçtı.
Merkez görevlisi Gemlik İlçe Emniyet Müdürlüğü'ne başvurarak köpeklerin çalındığını ihbar etti.
Görevli A.H.U. polise verdiği ifadesinde, "Merkeze teslim edilen pitbull cinsi erkek köpek ile sokak köpeğinin olmadığını gördüm. Güvenlik kamera kayıtları incelendiğinde iki erkek şahsın gelerek telleri kesip köpükleri çaldıklarını gördüm." dedi.
Gemlik Cumhuriyet Savcılığı olayla ilgili soruşturma başlattı

MHP'den sağduyu çağrısı

MHP İlçe yönetiminden kısa mesaj olarak çekilen çağrıda, ülke genelinde yaratılmak istenen kaos ortamına dahil olunmaması istendi

Milliyetçi Hareket Partisi Gemlik İlçe Başkanlığı, son günlerde Ülke genelinde ve Gemlik'te yaratılmak istenen karmaşa ortamına fırsat verilmemesini isteyerek, üyelerine mesajla çağrıda bulundu.
MHP İlçe Teşkilatı adına üyelere çekilen mesaj şu şekilde;
"İlçemizde ve ülkemizde oluşturulmak istenen kaos ortamına dahil olmamak adına, oluşabilecek tahriklere kapılmayarak sağduyulu davranılmalıdır."

Bursa Barosu'ndan Özgürlük Yürüyüşü

Bursa Barosu tarafından düzenlenen Özgürlük Yürüyüşü'ne katılarak güvercin uçuran Türkiye Barolar Birliği Başkanı Prof. Dr. Metin Feyzioğlu, Youtube yasağıyla ilgili Anayasa Mahkemesi'ne gidileceğini ifade ederek, "Ülkenin Başbakanı da bir yargı kararına saygı duymadığını söylüyorsa silsile halinde aşağı doğru kararlara saygısızlık alır gider. Zaten bu hukukun üstünlüğünün artık tartışıldığı, hatta askıya alındığı anlamına geliyor. Bu oldukça üzücü" dedi.Bursa Barosu'na bağlı avukatlar, 5 Nisan Avukatlar Günü sebebiyle özgürlük yürüyüşü yaptı. TBB Başkanı Prof. Dr. Metin Feyzioğlu'nun da katıldığı yürüyüş, Fatih Sultan Mehmet Bulvarı'ndan başladı. Ellerinde pankartlarla yürüyüşe geçen yüzlerce kişi, Barboras Caddesini takiben İhsaniye Mahallesi'ndeki Gençlik Parkı'na kadar yürüdü. Özgürlük için güvercin uçuran avukatların yürüyüşüne yaşlısından gencine onlarca kişi ve çocuklar da katıldı.

TEMA
"SUYUNU BOŞA HARCAMA"
TEMA Vakfı tarafından başlatılan "Suyunu Boşa Harcama" kampanyasına su tüketiminin önlenmesi için siz de katılın

Torunuyla Ekmek Almaya Giderken Kazada Yaralandı

Bursa'nın İnegöl İlçesi'nde, ekmek almaya giden 52 yaşındaki Yunus Alkan motosikletini park etmek isterken kucağındaki torunu 2 yaşındaki Tuana el gazına dokundu. Hareket eden motosikletten düşen Yunus Alkan yaralanırken, minik Tuana kazadan yara almadan kurtuldu. Kaza, Sinanbey Mahallesi Kız Meslek Lisesi önünde meydana geldi. Motosikletiyle ekmek fırını önüne park etmek isteyen Yunus Alkan, kucağında bulunan torunu Tuana'nın yere düşen emziğini almak için motosikletin üzerindeyken yere doğru eğildi. Bu sırada dedesinin kucağında duran Tuana, el gazına dokununca motosiklet hareket edip yan yattı. Yunus Alkan motosikletin yere düşerek savruldu. Kazada Tuana Bebek yara almazken, çeşitli yerlerinden yaralanan Yunus Alkan, haber ve rilmesi üzerine kaza yerine gelen 112 Acil Servis ambulansıyla İnegöl Devlet Hastanesi'ne kaldırılarak tedavi altına alındı. Kazaya neden olan minik Tuana ise yaşananlardan habersiz dedesinin hastaneye götürülmesini şaşkın bakışlarla izledi. Kazayla ilgili soruşturma sürdürülüyor.

Bursa'da kapkaç yapıp kaçan zanlı yakalandı

Bursa'da polis, yolda yürüyen kadının çantasını kapkaç yöntemiyle alıp kaçan zanlıyı yakaladı. Nöbetçi mahkemeye çıkartılan zanlı tutuklanarak cezaevine konuldu.
Yıldırım ilçesinde bir bayanın çantasının kapkaç yöntemiyle çalındığı ihbarı üzerine Bursa Emniyet Müdürlüğü Asayiş Şube Müdürlüğü ekipleri harekete geçti. N.I. isimli bayanın arkasından gelerek içerisinde cep telefonu, nüfus cüzdanı ve bir miktar para bulunan çantasını alıp kaçan kişinin yakalanması için çalışma başlattı. İlk olarak olay yeri yakınlarındaki güvenlik kameraları incelemeye alındı. Zanlının M.K. olduğu tespit eden ekipler, şahsı yakaladı. Kapkaç cının çaldığı çanta sahibine teslim edilirken zanlı çıkarıldığı nöbetçi mahkemece tutuklanarak cezaevine konuldu.

Bursalı vatandaşı ölüm evine giderken yakaladı

Bursa'nın bir kişi, zeytin tarlası dönüşünde kullandığı otomobilinin içinde fenalaşarak hayatını kaybetti. Edinilen bilgiye göre olay, merkez Osmangazi ilçesine bağlı Avdançık Mahallesi'nde oturan 63 yaşındaki İsmail Gedik, zeytin tarlasına çalışmaya gitti. İşi bittikten sonra akşam üzeri otomobille evine dönen Gedik, direksiyon başında hayatını kaybetti. Değirmendere mevkiinde kalp spazmı geçirdiği düşünülen Gedik'in cesedi köylüler tarafından bulundu. Savcılık olayla alakalı soruşturma başlattı.

Oğluna İş Bulması İçin Para Verdiği Kişi Tarafından Dolandırıldı

Bursa'da bir baba, oğluna iş bulması için bin lira verdiği kişi tarafından dolandırıldı. Bursa'nın merkez Osmangazi ilçesinde yaşanan olay bu kadarına da pes dedirtti. Edinilen bilgiye göre, baba G.K., 1 ay önce tanıştığı O.M.T.'ye oğlunun işsiz olduğunu anlattı. Daha sonra tekrar bir araya geldiklerinde O.M.T., konuşmaları esnasında G.K.'ye oğluna iş bulabileceğini söyledi. Ama bunun karşılığında bin lira isteyen dolandırıcıya oğlu için tereddütsüz çıkartıp cebindeki parayı veren G.K., kısa bir süre sonra dolandırıldığını anlayarak polis merkezine başvurdu. Başına gelen talihsiz olayı tek tek anlatan G.K.'nin alınan ifadesine göre, polis ekipleri gerekli soruşturmayı başlattı

Bursa Emniyeti'nden nefes kesen operasyon

Bursa'da, polis ekiplerince durdurulan bir TIR'da yaklaşık 1 ton esrar ele geçirildi. Olayla ilgili 1 kişi gözaltına alındı. Alınan bilgiye göre, Bursa ile Manisa Emniyet Müdürlükleri Kaçakçılık ve Organize Suçlarla Mücadele (KOM) Şubelerine bağlı ekipler, Diyarbakır'dan hareket eden bir TIR sürücüsünün, Manisa'dan geçerek Bursa'ya uyuşturucu götüreceği bilgisine ulaştı. Bursa girişinde önlem alan polis ekipleri, söz konusu TIR'ın, Nilüfer ilçesindeki Küçük Sanayi Sitesi'nde park halinde olduğunu tespit etti. Araçta eğitimli Narkotik köpeğiyle yapılan aramada, dorsedeki çuvallarda 1 tona yakın esrar buldu. Ekipler, TIR sürücüsünü gözaltına aldı.

2. kattan düşen kadın feci şekilde can verdi

Bursa'da oturduğu evin 2'nci kat penceresinden düşerek ağır yaralanan 36 yaşındaki evli ve 2 çocuk annesi Rabia Güneş, tedavi gördüğü hastanede yaşamını yitirdi Merkez Yıldırım İlçesi Hacivat Mahallesinde oturan ve bir süredir psikolojik tedavi gören Rabia Güneş, geçen 25 Mart tarihinde öğle saatlerinde oturduğu evin penceresinden düştü. Komşularının görüp haber vermesi sonucu Şevket Yılmaz Eğitim ve Araştırma Hastanesi'ne kaldırılan talihsiz kadın, doktorların tüm müdahalesine rağmen dün gece yaşamını yitirdi. Rabia Güneş'in ceseti, otopsi yapılmak üzere Bursa Adli Tıp Kurumu Morgu'na kaldırıldı. Olayla ilgili soruşturmaya Bursa Cumhuriyet Savcılığı'nca başlandı

Gemlik Körfez
ABONE OLDUNUZ MU?
ABONE OLUN OKUYUN OKUTUN

Güne Bakış

Kadri GÜLER
kadri_guler@hotmail.com

Oyuna gelmemek..

Seçimlerden önce Gezi Parkı olaylarında başından yaralanan Berkin için Gemlik'te kürt kökenli Gemlikliler, AVM önünde bir protesto gösterisinde bulunmuşlardı.

Basın açıklamasından sonra bu grup sessizce dağıldı.

O gün iktidar aleyhine sloganlar atılırken, arada ne dediklerini bilmediğim kürtce de sloaanlar atılmıştı.

Polis bu olayları hep uzaktan izledi.

Müdahale etmedi.

İyi de yaptı.

Eğer orada bir suç işlenmişse, bu yürüyüşü ve gösteriyi yapanlar belli kişilerdi.

Polis bu olayları kameraya aldı.

Dışarıdan bir müdahale olmasın diye de güvenlik önlemini aldı.

DIŞARIDAN MÜDAHALE NİYE?

Cumartesi akşamı yine bir grup, Ahmet Dural Meydanı CİUS AVM önünde toplandı.

Yine Berkin Elvan için sloganlar attı.

AKP aleyhine sloganlar attı.

Arada kürtçe sloganlar atılmı dı bilmiyorum.

Ama, dışarıdan bir grup bu kişilerin eylemine tepki gösterdi.

O zaman olaylar çıktı.

İtiş kakış yaşandı.

Polis çıkabilecek olayları önledi.

Kürt kökenlileri AVM içine aldı, "Ne Mutlu Türküm diyene" diye sloğan atanları dağıttı.

Dün ise bu kez kürt kökenliler toplanarak İskele meydanına kadar yürüdü.

Olayları kınadı.

Polis yine tekayuz halindeydi.

Gemlik'in barış kenti olmasını istiyoruz.

Birileri yasa dışı bir eylem yapmış bile olsa, bunun hesabını soracak karşı grup olmamalı.

Olursa bilin ki çatışma çıkar.

Araya provakatörler girebilir.

Benim bugüne kadar gözlediğim tüm toplumsal olayları polis izliyor.

Suç varsa sanırım savcılığa bildiriyor ve suçlular hakkında dava açılıyor.

Kimsenin kendini polis yerine, yargıç yerine koymaması gerekir.

Bu yapılırsa Gemlik'te de hiç beklenmedik olaylar çıkabilir.

Kürt kökenliler bugüne kadar Gemlik'in huzurunu bozacak eylem içine girmedi.

Türk kürt ayrımı veya çatışması Gemlik'in huzurunu bozar.

Bugüne kadar cinayetleriyle, adam yaralamalarıyla hep dışarıdan olumsuz bilinen adı "TEKSAS"a çıkan ilçemiz bir de kürt türk ayrımcılığıyla anılmamalı.

Aman dikkat edin gençler diyorum.

MHP İlçe yönetimi bu konuda kısa mesaj ile yaptığı açıklamada tahriklere kapılınmamasını istedi.

MHP'nin seçim sırasında Balıkpazarı'nda yaşanan nahoş bir olayda nasıl önlediğini görmüştüm.

Herkes Gemlik için, Türkiye için dikkatli olmalı, oyuna gelmemeli, birbirine saygılı olmalı.

Berkin Elvan için protesto gösterisi yapan bir gruba ülkücüler laf atınca gerginlik yaşandı. Polisin aldığı önlemlerle olay büyümeden önlendi.

Gemlik'te gergin anlar

Cumartesi günü akşamı saat 20.oo sıralarında bir grubun, Gezi Parkı eylemleri sırasında 269 gün sonra yaşamını yiteren Berkin Elvan için protesto gösterisine tepki göstermesi nedeniyle ilçede gergin anların yaşanmasına neden oldu. CİUS Alış Veriş Merkezi önüne gelen bir grup, Berkin Elvan'ın 269 gün sonra ölmesi üzerine iktidara karşı "Katil AKP" "Berkin'in hesabı sorulacak", "Katil İktidar" diye slogan atması üzerine, çevreden gelen ülkücü grup, ile slogan atan protestocu grup arasında tartışma yaşandı.

Bu arada dışarıdan gelen grubun bir kişiyi darp etmesi üzerine, polis sıkı güvenlik önlemleri aldı. İlçe Emniyet Müdürü Ramiz Çetin iki grup ile görüştükten sonra, protestocu grubu AVM içine soktu.

Ülkücü grup AVM dışında "Ne mutlu Türküm diyene" diye sloğan attı. Polis ekiplerinin uyarıları sonucu alışveriş merkezi önünde bekleyen grup dağıldı. Alışveriş Merkezi'ndeki grup da daha sonra polis gözetiminde dışarı çıkarıldı.

PAZAR GÜNÜ YÜRÜDÜLER

Olayların öğrenilmesinden sonra Kürt kökenliler Taş Köprüden İskele Meydanı'na kadar yürüyerek olayları protesto ettiler. Bursa'dan takviye polisin getirilmesi sonucu yeniden olayların çıkmaması ve bir provakasyona meydan verilmesi için polis sıkı güvenlik önlemi aldı.

Halk otobüsü az daha yanıyordu

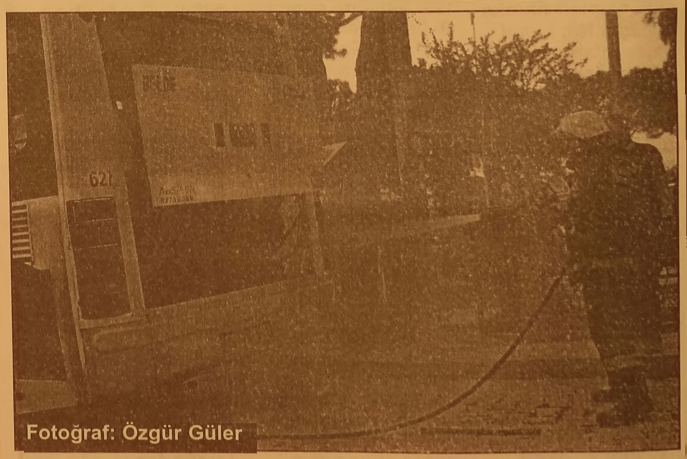

Fotoğraf: Özgür Güler

73 Nolu S.S. Minibüscüler ve Otobüscüler Kooperatifine bağlı 16 ZU 541 plakalı 627 numaralı halk otobüsü Cumartesi günü Atatürk Parkı yanındaki otobüs durağı önünde beklerken motor bölümündeki elektrik aksamının kısa devre yapması sonucu alev aldı. Motordan dumanların çıkması üzerine, Büyükşehir Belediye İtfaiyesi'ne durum bildirildi. Bir anda durak ve çevresinde korkulu anlara neden olan yangın, itfaiyenin olay yerine geç gelmesi üzerine şoförlerin tepkisine neden oldu. İtfaiyenin aracı söndürmesi sırasında halk meraklı bakışlarla olayları izledi.

HAMİDİYE MAH.	1140	308	275	268	0	268	7	2	2	81	0	3	0	8	0	6	0	60	106
HAMİDİYE MAH.	1141	310	277	254	0	254	23	0	3	93	2	0	0	7	0	1	3	61	84
HAMİDİYE MAH.	1142	307	285	265	0	265	20	0	5	128	0	0	0	11	0	0	3	40	78
HAMİDİYE MAH.	1143	307	273	263	0	263	10	1	1	101	0	1	0	7	1	1	1	53	96
HAMİDİYE MAH.	1144	307	288	257	0	257	31	0	2	134	0	0	1	6	0	0	13	48	53
HAMİDİYE MAH.	1145	308	282	271	0	271	11	0	0	103	0	0	1	5	0	1	2	70	89
HAMİDİYE MAH.	1146	307	278	241	0	241	37	2	0	85	0	1	0	3	0	0	2	63	85
HAMİDİYE MAH.	1147	307	273	262	0	262	11	0	1	106	0	0	0	11	1	2	1	50	90
HAMİDİYE MAH.	1148	308	279	273	0	273	6	0	2	82	1	0	1	4	1	0	5	73	104
HAMİDİYE MAH.	1149	307	283	277	0	277	6	0	0	98	0	3	0	15	0	0	3	66	92
HAMİDİYE MAH.	1150	308	282	272	0	272	10	2	0	134	2	1	0	3	0	0	0	40	90
HAMİDİYE MAH.	1151	308	279	259	0	259	20	0	0	120	3	2	0	6	0	1	4	29	94
HAMİDİYE MAH.	1152	308	279	260	0	260	19	1	1	97	0	1	0	9	0	0	4	65	82
HAMİDİYE MAH.	1153	308	293	275	0	275	18	0	1	123	1	1	0	9	1	0	7	49	83
HAMİDİYE MAH.	1154	308	281	271	0	271	10	2	3	146	1	0	0	11	1	0	5	39	63
HAMİDİYE MAH.	1155	302	277	262	0	262	15	5	4	149	0	1	0	3	0	1	16	43	40
HAMİDİYE MAH.	1156	302	277	262	0	262	15	1	2	165	2	1	0	10	1	1	1	31	47
HAMİDİYE MAH.	1157	302	283	275	0	275	8	0	1	129	0	0	0	23	0	0	3	62	57
HAMİDİYE MAH.	1158	302	281	264	0	264	17	0	1	148	1	0	0	12	0	0	5	17	80
HAMİDİYE MAH.	1159	302	274	268	0	268	6	0	0	161	0	0	0	11	0	0	8	41	47
HAMİDİYE MAH.	1160	304	271	262	0	262	9	0	2	156	1	0	0	13	0	1	7	19	63

Devamı yarın

Gemlik Körfez
GEMLİK'İN İLK GÜNLÜK SİYASİ GAZETESİ

30 Mart Pazar günü yapılan Belediye Başkanlığı seçimlerinin kesin sonuçları alındı

Sandık sandık seçim sonuçları

Dünden devam ...

SEÇİM BÖLGESİ (MAHALLE ADI)	Sandık Kurulu Numarası	Sandık Seçmen Listesinde Yazılı Seçmenlerin Sayısı	Oy Kullanan Seçmenlerin Sayısı	İtiraz Edilmeksizin Geçerli Sayılan Oy Pusulalarının Sayısı	İtiraz Üzerine Geçerli Sayılan veya Hesaba Katılan Oy Pusulalarının Sayısı	Geçerli Oy Pusulalarının Toplamı	Geçersiz Sayılan veya Hesaba Katılmayan Oy Pusulalarının Toplamı	SİYASİ PARTİLER											
								Adayın Adı ve Soyadı	Adayın Adı ve Soyadı	Adayın Adı ve Soyadı	Adayın Adı ve Soyadı	Adayın Adı ve Soyadı	Adayın Adı ve Soyadı	Adayın Adı ve Soyadı	Adayın Adı ve Soyadı	Adayın Adı ve Soyadı	Adayın Adı ve Soyadı	Adayın Adı ve Soyadı	Adayın Adı ve Soyadı
								ATAY GÜNDÜR	HACI ÖMER YAVUZ	REFİK YILMAZ	İSMAİL SALKIM	ÜNAL BAYHAK	AHMET KERİM	SEDAT ÜZMEN	ABDULLAH HABİB BEKTAŞ	CANAN BOLUK	İLVAN KIRDAĞ	İBRAHİM TALAN	ADNAN BIYIKLI
								DSP	BBP	AK PARTİ	YURT-P	DP	MİLLET	SAADET	BTP	İP	HDP	CHP	MHP
								DEMOKRATİK SOL PARTİ	BÜYÜK BİRLİK PARTİSİ	ADALET VE KALKINMA PARTİSİ	YURT PARTİSİ	DEMOKRAT PARTİ	MİLLET PARTİSİ	SAADET PARTİSİ	BAĞIMSIZ TÜRKİYE PARTİSİ	İŞÇİ PARTİSİ	HALKLARIN DEMOKRATİK PARTİSİ	CUMHURİYET HALK PARTİSİ	MİLLİYETÇİ HAREKET PARTİSİ
								Aldığı Oy Sayısı	Aldığı Oy Sayısı	Aldığı Oy Sayısı	Aldığı Oy Sayısı	Aldığı Oy Sayısı	Aldığı Oy Sayısı	Aldığı Oy Sayısı	Aldığı Oy Sayısı	Aldığı Oy Sayısı	Aldığı Oy Sayısı	Aldığı Oy Sayısı	Aldığı Oy Sayısı
								Rakamla	Rakamla	Rakamla	Rakamla	Rakamla	Rakamla	Rakamla	Rakamla	Rakamla	Rakamla	Rakamla	Rakamla
FINDICAK MAH.	1128	57	59	56	0	56	3	0	0	23	0	3	0	1	0	0	1	9	19
GENÇALİ MAH.	1129	238	199	178	0	178	21	0	0	67	1	2	1	2	1	1	1	66	36
GENÇALİ MAH.	1130	238	209	189	0	189	20	1	0	60	1	3	1	3	1	0	3	77	39
GENÇALİ MAH.	1131	237	217	201	0	201	16	0	2	103	0	1	0	4	2	1	6	61	21
GÜVENLİ MAH.	1132	99	100	100	0	100	0	0	2	60	0	1	0	2	0	0	0	4	31
HALİTPAŞA MAH.	1133	276	245	240	0	240	5	1	0	77	0	1	0	2	0	1	5	69	84
HALİTPAŞA MAH.	1134	276	246	239	0	239	7	0	0	71	1	0	0	6	0	0	0	54	107
HALİTPAŞA MAH.	1135	277	252	245	0	245	7	0	2	55	1	0	0	15	0	0	3	70	99
HAMİDİYE MAH.	1136	309	260	233	0	233	27	0	0	89	0	0	0	7	0	1	1	66	69
HAMİDİYE MAH.	1137	307	241	230	0	230	11	2	1	105	0	0	0	18	0	1	1	55	47
HAMİDİYE MAH.	1138	309	271	253	0	253	18	0	5	119	0	1	0	4	0	2	7	45	70
HAMİDİYE MAH.	1139	308	289	273	0	273	16	0	0	110	0	0	0	4	0	2	3	74	80

Gemlik Körfez
GÜNLÜK SİYASİ GAZETESİ

Bursa'da fetih coşkusu

Bursa'nın fethinin 688. yıldönümü, Atatürk Anıtı'na çelenk sunumu ile Pınarbaşı Fetih Kapısı ve Topha ne'de gerçekleştirilen programlarla coşkuyla kutlandı. Bursa'nın fethinin 688. yıldönümü, kentte renkli görüntülere sahne oldu. Bursalıların gururla izlediği fetih şenlikleri, anlamlı bir organizasyona imzasını attı. Bursa Valiliği, Garnizon Komutanlığı ve Büyükşehir Belediye Başkanlığı tarafından Atatürk Anıtı'na çelenk sunumuyla başlayan törenler, Pınarbaşı Fetih Kapısı surları önündeki alanda devam etti.

Günün anlam ve öneminin anlatıldığı programda konuşan Büyükşehir Belediye Başkanı

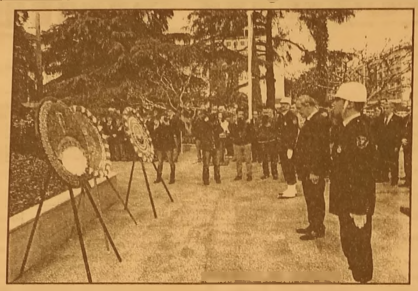

Recep Altepe, Bursa'nın değerine işaret ederek, "Yaklaşık 7 asırdır yaşadığımız Bursa'nın fethinin 688. yıldönümünün gururunu yaşıyoruz. Güzel şehir Bursa, tarihin her döneminde herkes için önemliydi" dedi. Bursa'nın fetih tarihini de anlatan Başkan Altepe, Osman Gazi ve Orhan Gazi hakkında da bilgiler vererek, "Orhan Gazi, 1326 yılında Bursa'yı bu Fetih Kapısı'ndan geçerek, sur içi yaşamı sur dışına taşıdı. Böylece huzur kenti Bursa'da yaşam başladı. Osmanlı'nın ilk kurulduğu şehir Bursa, sultanların kurduğu ilçeleriyle de dikkat çekiyor. Medeniyetin doğduğu kent olan Bursa, 400 çadırlık aşiretten devlete geçişe de sahne oldu" diye konuştu.

MKS

MKS MARMARA
ENTEGRE KİMYA SAN. A.Ş.

Eleman Aranıyor

Fabrikamız "Kazan Dairesinde"
"Operatör" olarak görev yapacak
Endüstri Meslek Lisesi Mezunu
B Sınıfı ehliyeti ve şoförlük tecrübesi olan
(Tercihen İş Makinesi Ehliyetli)
25 yaşını aşmamış.
Gemlik'te ikamet eden.
3 vardiyalı çalışabilecek
Takım çalışmasına uygun.

İş başvurusu yapmak isteyen adayların, hafta içi mesai saatleri içinde aşağıdaki numaradan randevu almaları gerekmektedir.
Tel : 0 224 519 03 00 (4 Hat)

ELEMAN ARANIYOR

SOLAKSUBAŞI GOODYEAR LASTİK SATIŞ VE SERVİS MERKEZİNDE ÇALIŞACAK
OTO MEKANİK USTASI ARANIYOR
TEL : 0 224 524 74 01

ELEMAN ARANIYOR

FİRMAMIZDA ÇALIŞACAK
FORKLİFT KULLANABİLEN
ELEMAN ARANIYOR
30 TON VE 3 TON KULLANABİLEN
TERCİH EDİLECEKTİR
TEL : 0 530 148 80 83

SATILIK

UMURBEY'DE
BAHÇELİ
4 +1 180
METREKARE
MASRAFSIZ
ŞÖMİNELİ -
ÜÇ TARAFI
BAHÇELİ
LÜKS DAİRE
SAHİBİNDEN
SATILIK
0 535 378 18 00

ELEMAN

ŞİRKETİMİZ
BÜNYESİNDE
GEMLİK'TE ÇALIŞACAK
SIHHI TESİSAT
USTALARI VE
ÇIRAKLAR ARANIYOR
0 507 580 31 21
0 224 513 33 13

SATILIK
OTOMOBİL

2007 MODEL
FİAT PUNTO 1.3
MULTİ JET
SAHİBİNDEN
SATILIK
0 537 475 49 23

SATILIK ZEYTİNLİK

KUMLA YOLU
HASANAĞA
MEVKİİNDE 2709 M2
İKİ YOLA CEPHELİ
SAHİBİNDEN
SATILIK ZEYTİNLİK
0 543 582 15 78

Memur ve emekli 18 yıldır bu haberi bekliyor

Memur ve emeklilerinin 18 yıldır beklediği ek gösterge yükseltmesi, maaşları artıracak. Yapılacak değişiklik 2.5 milyon memur ve 3 milyon memur emeklisinin aylıklarına zam olarak yansıyacak Aldıkları maaşları düşük kalan emekliler, yapılacak zamlara kilitlenmiş durumda. Bağ-Kur ve SSK emeklilerine Temmuz'da verilecek enflasyon farkından sonra emekli memurlar için de bir umut doğdu. Emekli olunca, memurluk yaptıkları dönemden daha düşük maaş alan memur emeklileri için toplu sözleşmede aile yardımları gündeme gelmiş ve bu konuda anlaşma sağlanmıştı. Bu gerçekleştiğinde memurlar emekli olduklarında da aile ve sosyal yardımları almaya devam edecek. Ayrıca ek gösterge yükseltilmesi de maaşlara zam olarak yansıyacak. Memurların emekli aylığı ve ikramiyesinin hesabında önemli rol oynayan ek gösterge, en son 1995 yılında artırılmıştı. Ek göstergelerin artmasına yönelik beklentiler o dönemden bu yana sürüyor. Geçen yılki düzenleme ile ek gösterge artışı yalnızca daire başkanlarını kapsamıştı.

ÖĞRETMEN, POLİS SIRADA

Ek göstergesi olmayan yardımcı hizmetler sınıfı ile göstergelerinin yükseltilmesini bekleyen öğretmen, polis memuru, şube müdürü, şefler yapılacak yeni düzenlemeye kilitlendi. Gösterge artışı 2.5 milyon memur, 3 milyon memur emeklisi ile hak sahibi dulyetimler olmak üzere yaklaşık 6 milyon kişiye zam getirecek.

UNVANLARA GÖRE YÜKSELİŞ YAPILIYOR

Ek gösterge, çalışan memurdan ziyade emekli memurlar için daha önemli hale geldi. Emekli memurun ek göstergesinin aylığa etkisi memur, müdür, şef, şoför gibi 220 ek göstergede yüzde 40, müfettiş, uzman, daire başkanı gibi 3600 göstergede yüzde 50, 6400 ek göstergeli genel müdür ve eş değer unvanlarda ise yüzde 60'ı geçiyor. Unvan yükseldikçe ek gösterge de yükseliyor.

118 bin araç hurdaya ayrıldı

Hurda araçlar için uygulanan teşvik kapsamında bugüne kadar hurda müdürlüklerine teslim edilen 118 bin 555 araç için 581 milyon 894 bin 487 lira ödeme yapıldı Ulaştırma, Deniz cilik ve Haberleşme Bakanlığı, 22 yaş üstü kamyon, kam yonet, otobüs, minibüs, tanker ve çekicilerin hurdaya ayrılmasına ilişkin uygulama kapsamında bugüne kadar hurda müdürlüklerine teslim edilen 118 bin 555 araç için 581 milyon 894 bin 487 lira ödeme yaptı.

Kara yollarında güvenliğin artırılması, çevre kirliliğinin önlenmesi ve nakliye piyasasında fiyat dengesinin sağlanması amacıyla Karayolu Düzenleme Genel Müdürlüğünün, 1990 ve öncesi yıllarda trafiğe çıkan kamyon, kamyonet, otobüs, minibüs, tanker ve çekicilerin hurdaya ayrılmasına yönelik çalışması sona erdi.

Ulaştırma, Deniz cilik ve Haberleşme Bakanlığı Müsteşar Yardımcısı Talat Aydın, yaptığı açıklamada, ekonomik ve teknik ömrünü dolduran araçları, gönüllülük esasına göre trafikten ve piyasadan çekmeyi amaçladıklarını belirterek, bu araçların, eski teknolojiye sahip olmaları nedeniyle güvenlik bakımından da risk taşıdıklarını kaydetti.

Trafik güvenliğinin yanı sıra adil rekabet ortamının sağlanması ve çevreyi korumak için böyle bir uygulama başlattıklarını ifade eden Aydın, uygulamanın sona erdiği 31 Aralık 2013 tarihine kadar yaklaşık 120 bin aracın hurdaya ayrıldığını bildirdi.

Hurda araç alımıyla ilgili yeni çalışmanın sürdüğünü anlatan Aydın, hurda araç alımı için yeni uygulamanın bu yıl yeniden başlatılmasının planlandığını söyledi.

Aydın, 1985 model ve öncesi 75 bin 365 aracı daha önce piyasadan topladıklarını ifade ederek, "Son tebliğimiz kapsamında bu rakama 43 bin 190 ilave teslimat oldu. Söz konusu kapsama giren yaklaşık 500 bin araç sicilde gözüküyor ama piyasada gerçekte o kadar araç yok. 2023 yılına kadar hedefimiz 22 yaş üzerindeki 350 bin ticari aracı piyasadan toplamak" dedi.

KAŞEDE BEKLEMEK YOK
KALİTELİ KAŞELER UYGUN FİYATLARLA
1 SAATTE TESLİM EDİLİR

GÜLER AJANS
MATBAACILIK - YAYINCILIK - REKLAMCILIK
İstiklal Caddesi Bora Sokak No : 3/B GEMLİK
Tel : (0.224) 513 96 83 Fax : (0.224) 513 35 95

'Gemlik Körfez' www.gemlikkorfezgazetesi.com

GEMLİK REHBERİ

GEREKLİ TELEFONLAR	
İtfaiye	110
Polis İmdat	155
Jandarma İmdat	156
Jandarma K.	513 10 55
Polis Karakolu	513 18 79
Gar. Kom.	513 12 06
KAYMAKAMLIK	
Kaymakamlık	513 10 51
C.Savcılığı	513 10 53
C.Savcı Yrd.	513 29 54
Emniyet Müd.	513 10 28
ULAŞIM	
Pamukkale	512 00 26
DENİZ UÇAĞI	513 86 13
Pegasus Hava Yolları	514 85 82
METRO	513 12 12
Aydın Turizm	513 20 77
Özer Turizm	512 10 72
Kanberoğlu-Esadaş	514 48 49
Anıtur	514 47 71
Kamil Koç	512 01 03
HASTANELER	
Devlet Hastanesi	517 34 00
Sahil Dev. Hast.	513 23 29
Mer.Sağ.Ocağı	513 10 68
Tomokay Tomografi	513 65 29
Konur Tıp Mrk.	514 80 88
TAKSİLER	
Körfez Taksi	513 18 21
Çınar Taksi	513 24 67
Güven Taksi	513 32 40
Gemlik Taksi	513 23 24
Manastır Taksi	517 33 64

RESMİ DAİRELER	
Telefon Arıza	121
UEDAŞ ARIZA	186
UEDAŞ İşletme	513 45 03
Statyum	514 00 95
Orm.Böl.Şef.	513 12 86
Milli Eğt. Md.	513 11 74
Halk Kütüphane	513 13 53
Askerlik Şb.	513 10 57
Karayolları	513 13 08
Liman Baş.	513 11 33
Mal Müd.	513 10 95
Nüfus Md.	513 37 42
Özel İd. Md.	513 15 07
Tapu Sicl. Müd.	513 14 14
Müftülük	513 13 64
Gümrük Md.	524 85 86
Ver. Dairesi Md.	513 10 92
İlçe Tarım Müd.	513 10 45
İlçe Seç. Md.	513 77 73
Halk Eğitim Müd.	513 18 46
İŞ-KUR	513 71 66
BELEDİYE	
Santral	513 45 21 -23
Başkanlık	513 45 20
Zabıta	513 24 32
BUSKİ	514 57 96
İtfaiye	513 23 25
Muhasebe Md.	513 45 21-182
Yazı İşl. Md.	513 45 21-111
Su Arıza	Yalnız 185

DENİZ OTOBÜSÜ	
Bursa	256 77 84
Mudanya	544 30 60
Yenikapı	(212) 516 12 12
Yalova	(226) 811 13 23
İDO İmam Aslan Dinlenme Tes.	513 23 94
VAPUR - FERİBOT	
Yalova	(226) 814 10 20
Topçular	(226) 363 43 19
Eskihisar	(262) 655 60 31
OTOBÜS	
Şehirlerarası	261 54 00
Otobüs Terminali	(18 Hat)
DAĞITICILAR	
GEMDAŞ	513 29 29
Aygaz	513 12 95
Habaş	513 16 37
Mogaz	513 75 58
Ergaz	513 88 43
İpragaz	513 22 59
Habaşgaz	513 45 46
Yeni Likitgaz	513 65 00
BP Gaz	514 59 81
Bütünler Likitgaz	513 80 00
Akçagaz	514 88 70
Totalgaz	514 17 00
Akcan Petrol	513 19 79
MAR-PET	513 30 33
Tuncay Otogaz	513 16 40
Beyza Petrol	513 01 03

Gemlik Körfez
GEMLİK'İN İLK GÜNLÜK SİYASİ GAZETESİ
YEREL SÜRELİ YAYIN
YIL : 41 SAYI : 4841
FİYATI : 50 Kr. (KDV Dahil)
Sahibi : Kadri GÜLER
Sorumlu Yazı İşleri Müdürü : Serap GÜLER
İstiklal Cad. Bora Sok. No:3/B
Tel : 513 96 83 Fax : 513 35 95 GEMLİK
Yönetim ve Basım Yeri :
GÜLER AJANS
Matbaacılık-Yayıncılık-Reklamcılık Tesisi
İstiklal Cad. Bora Sok. No:3/B GEMLİK
(Dini bayram Günleri ve Pazar günleri yayınlanmaz)

GEMLİK SİNEMA GÜNLÜĞÜ
VENÜS SİNEMASI
GÜLYABANİ
15.00-17.00-19.00-21.00
SADECE SEN
11.14-14.00-16.15-18.30-20.45
VAMPİR AKADEMİSİ
12.00-14.15-16.30-18.45-21.00
KARLAR ÜLKESİ
11.00-13.00
513 33 21

CBASML öğrencileri İngilizce Kelime Türetme yarışmasında

Umurbey Celal Bayar ASML Öğrencileri, 300 Öğrenci arasından ilk 16'ya girmeyi başardı. Bursa İl Milli Eğitim Müdürlüğü 1-4 Nisan 2014 6. Scrabble (İngilizce Kelime Türetme) yarışması sona erdi. Özlüce Nurettin Topçu Anadolu İmam Hatip Lisesi nin koordinatörlüğünde gerçekleştirilen yarışmanın ödül töreni Koç İlk ve Ortaokulu Konferans Salonunda yapıldı. Dereceye giren öğrenciler ödüllerini Bursa İl Milli Eğitim Müdür Vekili Mustafa Bilici'nin elinden aldı. Törende yaptığı konuşmada yabancı dil öğreniminin önemine vurgu yapan Mustafa Bilici, *"Ülkeler arasındaki sınırlar artık ortadan kalkıyor. Gelişen Dünyaya entegre olabilmek için yabancı dilin öğrenilmesi ihtiyaç haline geldi. Bir dil bir insan demektir. Hedefimiz her çocuğumuzun en az bir yabancı dili konuşabilmesidir. Scrabble yarışması da bu hedefimize hizmet ediyor"* dedi.

Bir hafta süreyle gerçekleştirilen yarışmaya katılan öğrenciler arasında iletişimin arttığını belirten Mustafa Bilici, *"Bur tür faaliyetlerde dil öğrenimine yönelik motivasyonun sağlandığını, bir araya gelen öğrencilerin birbirleriyle yabancı dille iletişim kurdu ğunu görüyoruz. Bu da onların dil sevi yelerinin geliş mesi ne katkı sunacaktır diye düşünüyorum. Yarışmanın formatı gereği dereceye giren öğrenciler belirlendi. Ancak benim için buraya katılan tüm öğrencilerimiz ve okulları mız birinci olmuştur. Organizasyona katkı sunanları tebrik ediyor, katılan okul ve öğrencilerimizi kutluyorum"* dedi. Bursa İl Milli Eğitim Müdürlüğü tarafından bu yıl 6.'sı düzenlenen Scrabble yarışmasına, 37 okuldan asil ve yedek olmak üzere 300'e yakın ortaöğretim öğrencisi katıldı. Yarışma da dereceye giren öğrenciler ödüllerini İl Milli Eğitim Müdür Vekili Mustafa Bilici'nin elinden aldı.Umurbey Celal Bayar Anadolu Sağlık Meslek Lisesi 4 öğrenci ile katıldığı turnuvadan Aleyna DURU isimli öğrenci çeyrek finale kaldı. Umurbey ASML Öğrenciler ALEYNA DURU, ŞEYMA NUR KAPUCU, HİLAL ESLEM ORUÇ, CEMRE YÜCEL ile katıldığı yarışmada büyük başarı elde etti. tebrik ediyoruz. Aleyna DURU ödülünü İl Milli Eğitim Müdür Vekili Mustafa Bilici'nin elinden aldı.

Meteorolojiden Bursa'ya uyarı

Meteoroloji Genel Müdürlüğü'nden alınan tahminlere göre, hava sıcaklığı Marmara Bölgesi'nde 4 ila 8 derece azalacak, diğer bölgelerde mevsim normallerinin üzerinde seyredecek. Rüzgarın, genellikle kuzey ve doğu yönlerden hafif ara sıra orta kuvvette, Batı Karadeniz kıyıları ve Marmara'nın kuzeyinde kuzeydoğu, Güney Ege kıyılarında güneydoğu yönlerden yer yer kuvvetlice (30-50 km/saat) esmesi bekleniyor. Bazı illerde beklenen hava durumuyla günün en yüksek sıcaklıkları ise şöyle: Ankara: Az bulutlu ve açık zamanla parçalı bulutlu 21 İstanbul: Parçalı, zamanla çok bulutlu, bu sabah ilk saatlerde kuzey kıyıları hafif sağanak yağışlı 20 İzmir: Parçalı, zamanla çok bulutlu 24 Adana: Parçalı ve az bulutlu 28 Antalya: Parçalı ve az bulutlu 21 Samsun: Parçalı ve çok bulutlu, bugün sabah saatlerinde hafif sağanak yağışlı 13 Trabzon: Parçalı ve çok bulutlu, bugün sabah saatlerinde hafif sağanak yağışlı 14 Erzurum: Parçalı ve çok bulutlu, bugün yağmurlu 12 Diyarbakır: Az bulutlu ve açık 22

Yuvanıza Giden Yol

MANASTIR EMLAK

GAYRİMENKUL DANIŞMANLIĞI

Sebahattin DEMiR
Emlak Müşaviri

www.manastiremlakgemlik.com

TEL & FAX: 0224 517 33 10 CEP: 0532 744 33 83 E-MAIL: manastiremlak@hotmail.com
www.manastiremlak.sahibinden.com - www.ilan.com.tr/manastiremlak

1964
KAVLAK
DOĞANIN HAZİNESİ
Doğallık ve kalitenin sembolü KAVLAK markası, Yöresel Ürünleri kapsayan yelpazesi ile 5 şubesinin yanında, Türkiye'nin dört bir yanındaki şarküteri, restoran, otel ve marketlerde tüketicinin güven ve beğenisi kazanmıştır.
özel üretimler
Zeytin& Zeytinyağı
Kestane Şekeri
Yöresel Reçeller
Kozmetik Ürünler
Tel: 512 0 512
www.kavlak.com.tr
ŞUBELER: Kumla Fabrika - Kumla İskele - Gemlik (İstiklal Cad.) - Yalova Yolu Satış Mağazası - Orhangazi (Gedelek)

Kuruluş:1973
Gemlik Körfez
GEMLİK'İN İLK GÜNLÜK SİYASİ GAZETESİ
8 Nisan 2014 Salı www.gemlikkorfezgazetesi.com Fiyatı : 50 Kr

Faizler konut alacak vatandaşı zorluyor

Politika faizinin 5,5 puan birden artarak yüzde 10'a çıkarılmasının ardından bankalar konut kredi maliyetlerini yükseltince vatandaş ev almakta zorlanmaya başladı. Syf 7'de

AKP'lilerin oylarıyla Meclis 1. ve 2. Başkanlıkları ile Encümen üyeliklerine ve Meclis katipliklerine AKP'li üyeler seçildi.

Meclis ilk toplantısını yaptı

30 Mart günü yapılan yerel seçimlerde Belediye Meclis üyeliklerine seçilen üyeler, dün Belediye Başkanı Refik Yılmaz ile ilk toplantılarını yaptılar. CHP sözcüsü Özgür Aksoy, seçimlerde her partinin katılımcı ve paylaşımcı belediyeden söz ettiğini belirterek, bunun encümen üyeliklerinde her siyasi partiden üye alınarak gerçekleşmesini istedi. MHP Grup sözcülüğünü yapan Osman Doğan ise konuşmasında, görevleri süresince halka hizmet edeceklerini, asla kısır siyasi mücadelesi yapmayacaklarını söyledi. Meclisin yaz aylarında çarşamba günleri saat 17.oo'de, kış aylarında ise saat 16.oo da toplanması kararlaştırıldı. Meclise sunulan önergelerin ve komisyonlara havale edilen gündem maddelerinin görüşülmesi için meclis 9 Nisan Çarşamba günü yeniden toplanacak. Sayfa 2'de

Güne Bakış

Kadri GÜLER
kadri_guler@hotmail.com

Bismillah ile görev başladı...

30 Mart yerel seçimlerinde seçilen Belediye Meclisi, Belediye Başkanı Refik Yılmaz'ın çağrısıyla göreve başladı.

Dün saat 11.oo de yeni dönemin ilk meclis toplantısı tam kadro ile gerçekleşti.

Gemlik Belediye Meclisi'nin 32 üyesinden 2 tanesi dışında tümü yeniler.

Belediye Başkanı Refik Yılmaz ve MHP'den Osman Doğan, meclisin gediklileri ve tecrübeli ağabeyleri...

Gemlik Belediye Meclisi'nde dün bir de ilk yaşandı.

AKP'li bayan üyeler Yadigar Sönmez ve Esra Ozgür, mecliste başörtüsü ile katıldılar. Hiçbir tepki de görmediler.

Anormallik de yaşanmadı. Dev. 4'de

Gücümspor, çeyrek finalde

Türkiye Basketbol 3.liginde Batman Petrol'e konuk olan Gemlik Gücümspor Ekibi, Karşılaşmanın ilk periyodu karşılıklı basketlerle başlarken, son dakikalarda Gemlik ekibi Olcay'la Bulduğu 3 sayılık atış ile periyotu 13-15 önde tamamladı.Son periyot karşılıklı atılan basketlerle mücadele 68-84 Gemlik Gücüm Sporun galibiyeti ile sonuçlandı. Haberi syf 8'de

13 milyon vatandaşı heyecan sardı

10.5 milyon emekliyi ve 2.5 milyon memuru zam heyecanı sardı. SSK ve Bağ-Kur emeklisi Temmuz zammına, memur ve memur emeklisi gösterge artışına kilitlendi. Emekliler ayrıca, intibak ve promosyon bekliyor. Yeni intibak düzenlemesi hayata geçirilirse, milyonlarca emeklinin maaşında artış yaşanacak. Sayfa 7'de

Gemlik Körfez
GEMLİK'İN İLK GÜNLÜK İNTERNET GAZETESİ

AKP'lilerin oylarıyla Meclis 1. ve 2. Başkanlıkları ile Encümen üyeliklerine ve Meclis katipliklerine AKP'li üyeler seçildi.

Meclis ilk toplantısını yaptı

CHP sözcüsü Özgür Aksoy, seçimlerde her partinin katılımcı ve paylaşımcı belediyeden söz ettiğini belirterek, bunun encümen üyeliklerinde her siyasi partiden üye alınarak gerçekleşmesini istedi.

MHP Grup sözcülüğünü yapan Osman Doğan ise konuşmasında, görevleri süresince halka hizmet edeceklerini, asla kısır siyasi mücadelesi yapmayacaklarını söyledi.

30 Mart günü yapılan yerel seçimlerde Belediye Meclis üyeliklerine seçilen üyeler, dün Belediye Başkanı Refik Yılmaz ile ilk toplantılarını yaptılar.

Belediye Meclis toplantısının açılışında konuşan Belediye Başkanı Refik Yılmaz, Gemlik halkının yapılan seçimlerde iradesini kullanması sonucu bugünkü meclis tablosunun ortaya çıktığını belirterek, *"Dileğim hizmetle dolu 60 ayın geçip Gemlik halkının ihtiyaçlarına göre hizmet yapmak. Alnımız açık, yüzümüzün al olması dileği ile 60 ay sonra göreve çıktığımız yolda Allah bizi utandırmasın. Birinci toplantımızı Bismillah diyerek açıyorum."* dedi.

Yapılan yoklamada 32 meclis üyesinin toplantıya katıldığı görüldü.

Daha sonra saygı duruşu ve istiklal Marşı söylendi.

MECLİSTE SEÇİMLER YAPILIYOR

Belediye Meclisi'nde daha sonra daha önceki meclisin toplantı tutanağı okunarak kabul edildi.

Yapılacak seçimler için 2 kişilik ayırım heyetine AKP'den Turgut Durmuş, CHP'den Songül Şanlı seçildi.

Belediye Meclis gündemine göre Meclis 1. ve 2. Başkanvekilliği için seçimlere geçildi.

Meclis Birinci Başkanvekili seçimlerinde Ercan Barutçuoğlu (AKP) 23 oy alırken, 9 oy boş çıktı.

Meclis 2. başkanvekilliği seçimlerinde ise Mukaddes Serim (AKP) seçildi.

Daha sonra yapılan meclis katipliklerine Esra Özgür, Ersin Kahraman asil üyeliklere seçilirken, Yadigar Sönmez ve Turgut Durmuş yedek üyeliklere getirildiler.

ENCÜMEN'E DE AKP'LİLER SEÇİLDİ

3 encümen üyeliği için seçimlere geçilmeden CHP grubu adına söz alan grup sözcüsü Özgür Aksoy, yeni seçilen meclis üyelerini kutlayarak yeni dönemin kendileri ve Gemlik halkı için hayırlı olmasını diledi. Aksoy, *"Allah'ın hepimize ilkeli, onurlu, adil bir görev nasip etmesini diliyorum. Seçimlerde hepimizin kullandığı ortak bir söylem vardı. Katılımcı ve paylaşımcı belediyecilikten söz ettik. Biraz sonra yapılacak encümen seçimlerine siyasi partilerimizden birer üye katılmasıyla katılımcı ve paylaşımcı belediyeciliğe ilk adımı atabiliriz. Biz, Mert Dimili'yi encümen üyeliğine aday gösteriyoruz."* dedi.

Daha sonra MHP adına grup sözcüsü Osman Doğan söz aldı.

Doğan, yaptığı konuşmada meclise seçilen tüm üyeleri kutladıktan sonra şunları söyledi: *"MHP grubu olarak temel amacımız görevimiz süresince ilçemize ve insanlarımıza azami ölçüde hizmet etmek olup, asla kısır siyaset mücadelesi olmayacaktır. Bu doğrultuda kimin tarafından teklif verildiğine bakmaksızın Gemlik halkının menfaatleri doğrultusunda, yerinde ve zamanında yapılacağına inandığımız tüm önerilerin ve çalışmaların yanında ve şartsız destekçisi olacağız. Gördüğümüz yanlışlıklar karşısında yapacağımız muhalefet ve uyarı görevimizi asla hizmeti engellemek olarak değil, o anda göremediğimize inanmak istediğimiz doğruları, sizlere fark ettirmek ve katkı vermek olarak kabul edilmesinini arzu ediyoruz."* dedi.

Doğan, çalışmalardaki temel bakış açılarının Gemlik'in beklentilerine uygun olarak geliştirilmesi, Gemlik halkının ekonomik ve moral değerlerinin en yüksek seviyede korunması olacağını belirtirken, itici gücü çıkara dayalı ikili veya bireysel ilişkilerden değil, doğrudan bilimden, yasalardan ve Gemlik halkından alacaklarını söyledi.

AKP Grubu adına söz alan Ercan Barutçuoğlu ise verimli ve faydalı hizmetlere imza atacak bir dönem geçirilmesini dilerken, *"Seçim bir yarıştır. Seçimlerde sonuç tecelli etmiştir. Biz encümen üyeliklerine İbrahim Baki, Ömer Uslu ve Hulusi Gandar'ı teklif ediyoruz"* dedi.

MHP ise encümen üyeliğine Gökhan Küçük'ü önerdi.

Yapılan seçimlerde İbrahim Baki 21 oy, Gülşen Uslu 24 oy, Hulusi Gandar 17 oy aldılar.

CHP adayı Mert Dimili 15 oy, MHP adayı Gökhan Küçük 12 oy aldı.

Daha sonra yapılan Plan Bütçe Komisyonu'na AKP'den Ersin Kahraman, Yadigar Sönmez, MHP'den Emrah Keskinden, CHP'den Galip Gür seçildi.

İmar Komisyonu için yapılan seçimlerde ise AKP Gülşen Uslu, Ercan Barutçuoğlu, Emir Kantur, MHP'den Kenan Çakır, CHP'den Emir Birgül seçildiler.

Milli Eğitim, Kültür ve Spor Komisyonu seçimlerinde ise AKP'den Mukaddes Serim, Bayram Polat, Orhan Sefil, MHP'den Cemal Kurt, CHP'den Songül Şanlı seçildi.

Sağlık ve Sosyal Hizmetler Komisyonu seçimlerinde AKP'den Yadigar Sönmez, Fehmi Kulaber, Mukaddes Serim, MHP'den Adil Tepe, CHP'den Özgür Aksoy seçildiler.

Hukuk Komisyonu üyeliğine ise AKP'den Turgut Durmuş, Ersin Kahraman, Fehmi Kulaber, MHP'den Gökhan Küçük, CHP'den Mert Dimili seçildiler.

Tarım, Balıkçılık, Turizm Komisyonu'na AKP'den Ercan Barutçuoğlu, Turgut Durmuş, Bayram Polat, MHP'den Mahmut Solaksubaşı, CHP'den Mustafa Kaynatma seçildiler.

Doğal Afetler ve Kentsel dönüşüm komisyonuna AKP'den Gülşen Uslu, Ömer Uslu, İbrahim Baki, MHP'den Eyüp Ösün, CHP'den Fatih Buluk seçildiler.

Marmara Belediyeler Birliği Temsilciliklerine ise Emir Kantur seçildi.

Bursa İl Belediyeler Birliği Temsilciliği seçimlerinde ise Esra Özgür, Ersin Kahraman seçildiler.

Gündemin bir başka maddesinde ise 4688 sayılı kamu görevlileri sendikalarına görevlerine istinaden sosyal denge sözleşmesi yapmak üzere Belediye Başkanına yetki verildi.

Belediye Başkan yardımcılarının maaşlarının ise aylığının Belediye Başkanı maaşının 3/2 si kadar olması kararlaştırılırken, MHP'li Osman Doğan'ın sorusu üzerine Belediye Başkanının brüt 9 bin 30 lira, net 6 bin 480 lira maaş aldığı açıklandı.

Başkan yardımcıları da bu maaşın 3/2 sini alacak.

Meclis başkan ve üyelerinin huzur hakkının brüt 98 lira 38 kuruş, net ise 80 lira dolaylarında olması kabul edildi.

Daha sonra, gündemdeki imarla ilgili maddeler ilgili komisyonlara havale edilirken, meclisin yaz aylarında çarşamba günleri saat 17.00'de, kış aylarında ise saat 16.00 da toplanması kararlaştırıldı.

Meclise sunulan önergelerin ve komisyonlara havale edilen gündem maddelerinin görüşülmesi için meclis 9 Nisan Çarşamba günü yeniden toplanacak.

AYRINTI

Erhan İZGİ

İNCİR AĞACINDAN OKLAVA, DARI UNUNDAN BAKLAVA...

Atalarımız bir konuda çok düşünüp doğru sözler söyleyerek bize miras bırakmışlar. Bunlar içinde en ilginci "incir ağacından oklava, darı ununundan baklava olmaz" sözüdür.

Biraz açıklama da bulunalım: İncir ağacının dalları eğri büğrü ve alabildiğine çürüktür. Oklava olarak hamur açmaya kesinlikle elverişli değildir. Darıdan elde edilen un yufka açmak için kesinlikle kullanılamaz; çünkü parça parça olur, dağılır gider.

Peki, atalarımız bu sözü ne amaçla söylemiş olabilirler?

Yeteneksiz ve bilgisiz kişiler önemli işleri yapamazlar.

Türkiye'de durum hiç de böyle değil.

Müzik konusunda hiçbir yeteneği olmayan üstelik hiç eğitim de almamış bazı muhteremler, topluma sanatçı olarak sunuluyor. Şarkıları radyo ve televizyonlarda gümbür gümbür seslendiriliyor. Bakıyorsunuz bir süre sonra adlarını anımsayan yok.

Biri çıkıyor "Ben on iki yaşından beri şiir yazıyorum şairim" deme cesaretini kendinde buluyor. Her şiir yazanın şair olamayacağını öğrenememiş zavallı. Devlet tarafından bir zamanlar desteklenen şairlikle ilgisi olmayan nice muhteremleri edebiyat dünyası iyi biliyor.

Bugün onların adını sanını anan yok.

Gazetelerde köşe yazarlığı yapan nice zavallının doğru dürüst yazım kurallarını bilmediklerini söylemek yanlış olmaz.

Hele hele kendini başyazar sanan hayatlarında bir kitap okumamış zavallılara ne demeli?

Yazılarına; "sevgili okurlar" diye başlayıp ahkâm kesmeleri trajikomik bir durum değil de nedir?

Devletin önemli kurumlarının başına genel müdür diye atanan kişilerin düştükleri durum ortada...

Bir zamanlar Devlet Demir Yolları genel müdürlüğüne getirilen kişi ne büyük skandallara imza attı.

Türk Hava Yolları genel müdürü muhterem için ne diyebiliriz?

Bakanlıklara getirilen bürokratların birçoğunun o mevkilere yakışmadığı, ahbap çavuş, eş dost hikâyesiyle oralara getirildiklerini basından öğrenmiyor muyuz?

Devletin önemli mevkilerini dolduran bazı kişilerin konuşmalarını izleyin.

Kültür düzeyleri ortada. Kullandıkları sözcüklere bakıp ne kadar birikimli olduklarını söyleyebiliriz.

Yabancı dil bilmeyen muhteremleri elçi olarak görevlendirmek bize özgü bir durum değil mi?

İlkokulu zorla bitirmiş, kendini yetiştirmemiş, sanattan, kültürden habersiz kişileri başkan adayı yapmıyor muyuz?

Toplum olarak arabesk yaşamayı seviyoruz. Okumayan, düşünmeyen, küçük çıkarlarımız için büyük soygunları doğal kabul eden bir yapımız var.

Bu yüzden bize incir ağacı ve darı özelliklerine sahip bireyler gerekli. Ancak, bunlar sayesinde baklava yapar yeriz.

Haydi, afiyet olsun!

Nişan Yüzüğünü Gasp Ettiler

Bursa'nın Osmangazi ilçesinde, polise müracaat eden bir kişi, içerisinde nişan yüzüğü ve 790 lira para bulunan çantasının silahla tehdit eden kişi tarafından gasp edildiğini söyledi. Çarşı Polis Merkezi Amirliği'ne müracaat eden R.C., yanına yaklaşan aracın sürücüsünün silah tehdidiyle çantasının gasp edildiğini söyledi. Olayla ilgili ifade veren R.C., "İçerisinde kimliğim,790 lira para, bir adet altın nişan yüzüğü bulunan çantamı gasp ettiler." dedi. Olayla ilgili soruşturma başlatıldı. Öte yandan Yenişehir ilçesinde M.K.'nin yanına gelen kimliği belirsiz 2 kişi, "Fakirlere yardım edeceğiz. Bin 500 Euro paramız var. Bu parayı, fakirlere dağıtmak için bozdurmak istiyoruz." şeklinde konuştu. Tanımadığı kişilerden yabancı parayı alarak şüphelilere bin lira veren M.K., bozdurmak istediği paranın değeri düşük Peru parası olduğunu öğrenince polis merkezinin yolunu tuttu

Trafik Kazası Değil, Tartışma Öldürdü

Bursa'nın Gürsu ilçesinde meydana gelen maddi hasarlı trafik kazasının ardından çıkan tartışmada, eşi ve kızının gözü önünde kalp krizi geçirdiği iddia edilen bir kişi hayatını kaybetti. Edinilen bilgiye göre olay, dün İğdir köyü yolu üzerinde meydana geldi. Eşi ve kızıyla birlikte kullandığı otomobille İğdir köyüne giden 64 yaşındaki Ridvan Tutumel, yolda maddi hasarlı trafik kazası yaptı. Kimsenin yaralanmadığı kazanın ardından iki sürücü arasında tartışma çıktı. Tutumel, kalp spazmı geçirince, hemen durum sağlık ekiplerine bildirildi. Kalp hastası olduğu bildirilen yaşlı adam, olay yerine çağrılan 112 Acil Servis ambulansıyla Yüksek İhtisas Eğitim Ve Araştırma Hastanesi'ne kaldırıldı. Fakat Tutumel'in yolda hayatını kaybettiği ifade edildi. Doktorların çabası, yaşlı adamı tekrar hayata döndürmeye yetmedi. Savcılık, hayatını kaybeden yaşlı adamın şüpheli bulunan ölümü üzerine soruşturma başlattı. Tutumel'in cesedi, kesin ölüm sebebinin tespiti için otopsiye kaldırıldı. Olayla alakalı tahkikat sürüyor.

Bursa'da Trafik Kazası: 1 Ölü, 3 Yaralı

Bursa'da meydana gelen trafik kazasında bir kişi öldü, 3 kişi yaralandı. Alınan bilgiye göre, İstanbul Bağcılar'dan Emek Mahallesi'ndeki bir yakının düğününe gelen Mehmet Kır'ın (48) kullandığı 34 AG 3340 plakalı otomobil, Balabancık köyü mezarlığı yakınlarında virajı alamayarak yol kenarındaki ağaca çarptı. Kaza sonucu sürücü Kır, olay yerinde hayatını kaybetti. Araçta bulunan 2'si kadın 3 kişi hafif yaralandı. Evli ve 2 çocuk babası olduğu öğrenilen Kır'ın cesedi, Bursa Adli Tıp morguna gönderildi

Yangında küçükbaş hayvanlar telef oldu

Bursa'nın Harmancık ilçesine bağlı Çınar Köyü'nde 2 katlı evde yangın çıktı. Binanın alt bölümündeki ağılda bulunan 20 küçükbaş hayvan telef oldu. Çınar Köyü'nde akşam saatlerinde meydana gelen olayda, Bayram Alıç'a ait iki katlı evde elektrik kontağından yangın çıktı. Yangına ilk müdahaleyi köylüler yaptı. Köylülerin çabalarına rağmen alevler kısa sürede 2 katlı binayı sardı. İhbar üzerine gelen Harmancılık Belediyesi İtfaiyesi ile Orman İşletmesi ekiplerinin müdahalesiyle yangın kontrol altına alındı. Ekiplerin söndürdüğü yangında 2 katlı ev kullanılamaz hale gelirken, binanın alt bölümündeki ağılda bulunan 20 küçükbaş hayvan ise telef oldu. Evde oturan kadınlardan bazıları gözyaşı döktü. Komşuları ağlayan kadınları sakinleştirmeye çalıştı. Harmancık Belediye Başkanı Mustafa Çetinkaya da Çınar Köyü'ne gelerek evi yanan Bayram Alıç ile yakınlara geçmiş olsun dileklerinde bulundu. Harmancık İlçe Jandarma Komutanlığı yetkilileri olayla ilgili soruşturmanın sürdürüldüğünü bildirdi.

İş kazasında ölümden döndü

Bursa'nın İnegöl ilçesinde, çatıdan düşen inşaat ustası ağır yaralandı. Edinilen bilgiye göre olay, Osmaniye Mahallesi'nde 3 katlı bir inşaatta meydana geldi. İnşaatın üçüncü katının beton kalıplarını sökmeye çalışan 55 yaşındaki H.D., dengesini kaybederek, apartmanın havalandırma boşluğuna düştü. 10 metre yükseklikten beton zemine düşerek yaralanan inşaat ustasının feryadını tesadüfen duyan çevredeki vatandaşlar, 112 Acil Servis'e haber verdi.

Güne Bakış

Kadri GÜLER
kadri_guler@hotmail.com

Bismillah ile görev başladı...

1998 yerel seçimlerini Fazilet Partisi kazanmıştı.

Belediye Başkanı ise eski Doğru Yol Partisi adayı olan Mehmet Turgut'tu.

Fazilet Partisi'nden meclis üyeliğine İnci Özsabuncu ve Ümmühan Yıldız seçildiler.

İlk toplantıda türbanlı olan bu iki bayan divan katipliğine oy birliği ile getirildi.

Bir ay sonra yapılan haziran ayı 2. toplantısında dönem başı olduğu için, yeniden divan katipleri seçilecekti.

Ama, Merve Kavakçı adlı FP'li millet vekilinin türban ile TBMM'sine gelmesi olaylara neden olmuştu.

Bu havada başlayan Gemlik Belediye meclisi toplantısında da gerginlik yaşandı.

Bunun üzerine İnci Özsabuncu ve Ümmühan Yıldız, gerginlik olmasın diye görevlerinden istifa ettiler.

Yerlerine yedekleri gelerek, meclis yoluna devam etti.

Dün, Belediye meclisi belediye Başkanı nın 'bismillah' sözüyle göreve başladı.

CHP'li grup sözcüsü Özgür Aksoy ve MHP sözcüsü Osman Doğan da hayır duaları ve temennilerinde bulundular.

Örneğin "Allah bizi mahçup etmesin", "Gemlik'imize hayırlara vesile olmasını yüce Allahtan niyaz ediyorum." gibi..

Ben de yerimde "amin" dedim.

'Amin' dedim çünkü, bu meclisin başına bir önceki meclisin başına gelenler gelmesin diye duacı oldum.

2009 seçimlerinde CHP'nin mecliste 14 üyesi vardı.

AKP'nin 9, MHP'nin ise sadece 3...

Ama neler yaşandı biliyorsunuz.

Halk oyuyla iktidara gelen CHP'ye, içeri de oynanan oyunlarla ve İdarenin kararıyla görev yaptırılmadı.

CHP'yi içten hançerleyenlerden birine maaşlı koltuk verildi, bir diğerine ise Kültür Park girişinde biletçilik!

Bir diğer MHP'liye ise -ki bu şahıs, 2004 seçimlerinde partisinin belediye başkan adayıydı ve 3200 oy almıştı halktan- ona da koltuk verdiler, maaşa bağladılar. Böylece vergi borçları bitti, çocuklarına iş bulundu..

Neyse geçelim bunları...

Sonuçta, iktidar partisinden olmayan belediyelerde bu işler her zaman başa gelebilir.

Dünkü, Meclis toplantısında muhalefetin meclis üyelerinden sayıca çok üyesi bulunan AKP, tüm görevlere kendi partili üyelerini getirdi.

Bu siyasetin doğal kurallıdır.

Encümen üyeliklerinin seçimlerinde CHP sözcüsü Özgür Aksoy, seçimlerde her adayın şeffaf, paylaşımcı belediyecilikten söz ettiğini, encümen üyeliklerine her partiden bir adayın geçilmesini önerdi.

Tabii bu öneri güzeldi ama, muktedir olan partinin böyle bir şey yapmayacağı nı genç meclis üyemiz bilmiyordu. Öğreneceği çok şey var daha..

Meclis Başkan 1. ve 2. meclis başkanı, katipler, birlik üyeleri, encümen üyeleri hep AKP'den seçildi.

Dün meclis güzel başladı.

İnşallah, 5 yıl aynı güzellikle sürer de ilçeye hayırlı işler yaparlar.

Özel Emircan Rehabilitasyon Merkezi engelliler için Kermes düzenledi

Engelli annelerinin yaptıkları satışa sunuldu

Özel Emircan Rehabilitasyon Merkezi Aile Birliği üyeleri ve yönetimi engelli annelerin de desteği ile kermes düzenledi. Dün, Ahmet Dural Meydanı'ndaki Çarşı Deresi'nin yanında bulunan eski Özer Eczanesi'nin bulunduğu yerde açılan Kermese vatandaşlar ilgi gösteriyorlar. Rehabilitasyon Merkezi devam eden 300 engellinin annelerinin yaptığı, el işi patik, yemeni, çorap giysi gibi ürünler ile gıda ürünleri ve yardımı severlerin bağışladığı eşyalar, gönüllü hanımlar tarafından engelli aileleri ile birlikte kermeste satışa sunuldu. Kermeste elde edilecek gelirlerin yine engelli çocuklar için harcanacağını söyleyen Okul Aile Birliği Başkanı Melek Biçer; *"Gemliklileri kermesimize davet ediyoruz. Özel Emircan Rehabilitasyon Merkezi yeni işletmecisiyle yepyeni bir hizmet sunmaktadır. Eskinin olumsuzluklarını bir kenara atarak, engellilere yardımcı olmaya çalışıyoruz. Gemlikli hayırseverleri kermesimize davet ediyorum."* dedi.

Gençlik Merkezi yeniden açıldı

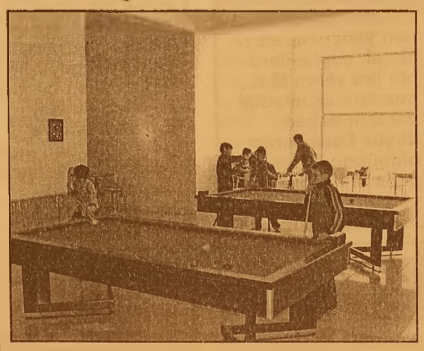

Belediye Başkanı Refik Yılmaz tarafından Belediye Başkanvekilliği görevini yürüttüğü sırada 25 Şubat tarihinde hizmete açtığı Gençlik Merkezi'nin kapısındaki kilit söküldü.

26 Şubat tarihinde yapılan olağanüstü Belediye Meclis toplantısı sonrasında görevini 33 günlüğüne CHP'li Necdet Ersoy'a devreden Refik Yılmaz, Mart ayı başında CHP'li belediye tarafından kapatılan Gençlik Merkezini yeniden hizmete açtı.

Sivil Toplum Örgütlerine ve Hemşeri Derneklerine her fırsatta, dernekleri, lokalleri spor ve kültür merkezi haline getirin diye seslenen Gemlik Belediye Başkanı Refik Yılmaz, *"Ne kadar gencimizi kötü alışkanlıklardan kurtarırsak, spora, kültüre, arkadaşlığa, dostluğa, takım oyunlarına yönlendirirsek bizim için o kadar sevindirici bir gelişme olur. Bu açıdan bakınca bizler ilçedeki spor tesislerini ve spora, kültüre, sanata yönelecek gençlik sayısını artırmak isterken, bu konuda önemli çalışmalar yaparken, birilerinin bu hizmetleri engellemesine göz yumacak değildik. Katlı Otopark Merkezi altındaki gençlik merkezimiz ilçe gençliğine hayırlı uğurlu olsun"* dedi. *"Çocuklar ve Gençlerimiz bizim geleceğimizdir. Geleceğimize yatırım yapmayı sürdüreceğiz"* diye konuşan Gemlik Belediye Başkanı Refik Yılmaz, gençlik merkezine yönelik kültürel ve sportif çeşitliliğin de artırılacağını sözlerine ekledi.

30 Mart Pazar günü yapılan Belediye Başkanlığı seçimlerinin kesin sonuçları alındı

Sandık sandık seçim sonuçları

Dünden devam ...

SEÇİM BÖLGESİ (MAHALLE ADI)	Sandık Kurulu Numarası	Sandık Seçmen Listesinde Yazılı Seçmenlerin Sayısı	Oy Kullanan Seçmenlerin Sayısı	İtiraz Edilmeksizin Geçerli Sayılan Oy Pusulalarının Sayısı	İtiraz Üzerine Geçerli Sayılan veya Hesaba Kabilan Oy Pusulalarının Sayısı	Geçerli Oy Pusulalarının Toplamı	Geçersiz Sayılan veya Hesaba Katılmayan Oy Pusulalarının Toplamı	SİYASİ PARTİLER											
								Adayın Adı ve Soyadı	Adayın Adı ve Soyadı	Adayın Adı ve Soyadı	Adayın Adı ve Soyadı	Adayın Adı ve Soyadı	Adayın Adı ve Soyadı	Adayın Adı ve Soyadı	Adayın Adı ve Soyadı	Adayın Adı ve Soyadı	Adayın Adı ve Soyadı	Adayın Adı ve Soyadı	Adayın Adı ve Soyadı
								ATAY GÜNGÖR	HACI ÖMER YAVUZ	REFİK YILMAZ	İSMAİL SALKIM	ÖNAL BAYRAK	AHMET ARIK	SEDAT [illegible]	ABDULLAH HABİB [illegible]	CANAN BÖLÜK	İLVAN KERDAĞ	İBRAHİM TALAN	ADNAN BIYIKLI
								DSP	BBP	AK PARTİ	YURT-P	DP	MİLLET	SAADET	BTP	IP	HDP	CHP	MHP
								DEMOKRATİK SOL PARTİ	BÜYÜK BİRLİK [illegible]	ADALET VE KALKINMA [illegible]	YURT PARTİSİ	DEMOKRAT PARTİ	MİLLET PARTİSİ	SAADET PARTİSİ	BAĞIMSIZ TÜRKİYE [illegible]	İŞÇİ PARTİSİ	DEMOKRATİK HALK PARTİSİ	HALK PARTİSİ	MİLLİYETÇİ HAREKET PARTİSİ
								Aldığı Oy Sayısı	Aldığı Oy Sayısı	Aldığı Oy Sayısı	Aldığı Oy Sayısı	Aldığı Oy Sayısı	Aldığı Oy Sayısı	Aldığı Oy Sayısı	Aldığı Oy Sayısı	Aldığı Oy Sayısı	Aldığı Oy Sayısı	Aldığı Oy Sayısı	Aldığı Oy Sayısı
								Rakamla	Rakamla	Rakamla	Rakamla	Rakamla	Rakamla	Rakamla	Rakamla	Rakamla	Rakamla	Rakamla	Rakamla
HAMİDİYE MAH.	1161	302	282	264	0	264	18	0	1	175	0	0	0	8	1	1	18	9	51
HAMİDİYE MAH.	1162	303	276	266	0	266	10	0	5	127	1	0	0	11	0	0	5	63	54
HAMİDİYE MAH.	1163	303	282	268	0	268	14	1	1	141	0	0	0	11	0	0	12	73	29
HAMİDİYE MAH.	1164	304	280	261	0	261	19	0	1	150	1	0	0	21	0	0	9	21	58
HAMİDİYE MAH.	1165	304	280	264	0	264	16	0	2	159	1	1	1	8	0	0	4	36	52
HAMİDİYE MAH.	1166	303	281	271	0	271	10	2	3	157	1	0	0	11	0	0	2	37	58
HAMİDİYE MAH.	1167	304	286	269	0	269	17	1	0	202	2	0	0	9	0	1	8	15	31
HAMİDİYE (MERKEZ) MAH	1168	164	148	136	0	136	12	1	0	86	9	3	0	21	0	0	0	9	7
HAYDARİYE MAH.	1169	281	261	250	0	250	11	0	1	114	4	1	0	25	0	3	0	56	46
HİSAR MAH.	1170	285	243	233	0	233	10	0	0	104	1	1	0	15	0	5	1	37	69
HİSAR MAH.	1171	287	256	232	0	232	24	1	0	96	0	1	0	20	0	2	3	36	73
HİSAR MAH.	1172	286	250	240	0	240	10	0	1	69	0	0	1	12	0	0	3	55	99
HİSAR MAH.	1173	286	260	244	0	244	16	0	0	104	1	0	2	7	0	2	1	37	90
HİSAR MAH.	1174	286	257	239	0	239	18	2	1	93	1	0	0	12	1	0	0	49	80
HİSAR MAH.	1175	284	251	242	0	242	9	0	0	87	0	0	4	27	0	3	0	33	88
HİSAR MAH.	1176	285	267	264	0	264	3	0	3	83	1	2	0	20	0	2	1	36	116
HİSAR MAH.	1177	284	250	242	0	242	8	0	0	102	0	3	0	1	0	2	0	32	102
KARACAALİ MAH.	1178	239	206	195	0	195	11	2	0	37	0	0	1	1	0	1	0	125	28
KARACAALİ MAH.	1179	241	221	217	0	217	4	0	0	38	0	1	0	4	0	0	0	129	45
KATIRLI MAH.	1180	164	164	149	0	149	15	0	0	86	0	1	0	14	0	1	0	4	43
KATIRLI MAH.	1181	163	159	148	0	148	11	0	0	61	0	1	0	13	0	0	0	6	67
KAYHAN MAH.	1182	317	244	227	0	227	17	0	1	54	1	1	0	14	1	1	0	62	92
KAYHAN MAH.	1183	317	290	282	0	282	8	0	0	97	0	0	0	7	1	0	0	52	125
KAYHAN MAH.	1184	316	272	265	0	265	7	0	0	87	0	4	0	9	0	3	0	57	105
KAYHAN MAH.	1185	316	286	277	0	277	9	1	1	115	0	1	0	5	0	1	1	52	100
KAYHAN MAH.	1186	317	272	264	0	264	8	0	0	87	0	1	0	7	0	0	3	47	119
KAYHAN MAH.	1187	316	288	279	0	279	9	1	0	103	0	0	2	16	0	0	3	52	102
KAYHAN MAH.	1188	316	276	263	0	263	13	1	0	88	0	0	0	11	0	0	0	60	103
KUMLA MAH.	1189	302	211	198	0	198	13	0	0	38	0	0	1	2	0	0	14	117	26
KUMLA MAH.	1190	302	223	214	0	214	9	0	0	49	1	2	1	5	1	0	7	102	46
KUMLA MAH.	1191	302	237	223	0	223	14	3	0	48	0	0	0	2	0	1	1	128	40
KUMLA MAH.	1192	301	240	226	0	226	14	0	1	64	0	1	0	4	0	0	7	96	53
KUMLA MAH.	1193	302	252	241	0	241	11	4	2	60	0	0	0	1	0	1	6	103	64

Devamı yarın

TUS ve DUS giriş belgeleri internette

ÖSYM'den yapılan açıklamaya göre, 13 Nisan'da yapılacak TUS ve DUS ile Diş Hekimliği Alanında Yurtdışı Yükseköğretim Diploma Denkliği İçin Seviye Tespit Sınavı (2014-STS Diş Hekimliği) ve Tıp Doktorluğu Alanında Yurtdışı Yükseköğretim Diploma Denkliği İçin Seviye Tespit Sınavına (2014-STS Tıp Doktorluğu) ilkbahar dönemi sınavlarına başvuran adayların, sınava girecekleri bina ve salonlara atanma işlemleri tamamlandı.

Adaylara Sınava Giriş Belgesi gönderilmeyecek. Adaylar, sınava girecekleri yer bilgisini gösteren Sınava Giriş Belgesini, T.C. kimlik numaraları ve aday şifreleriyle https://ais.osym.gov.tr internet adresinden edinebilir. Belgenin üzerinde adayın sınava gireceği merkez, bina, salon bilgileri ile adayın fotoğrafı bulunacak. Belge üzerinde adayın fotoğrafının bulunması zorunlu. Adayların, bu belgelerinin yazıcıdan dökümü edinirken belge üzerinde fotoğraflarının görünür olmasına özen göstermek gerekiyor. Adaylar internetten edinecekleri bu belgelerinin renkli ya da siyah-beyaz çıktılarını sınav günü yanlarında bulundurmak zorunda olacak. Belgenin ön ve arka yüzünde ÖSYM'nin belirlediği bilgiler dışında herhangi bir yazı, resim, işaretin bulunmaması, gerekiyor. Sınava Giriş Belgesini (fotoğraf görünür bir şekilde) yanında bulundurmayan adaylar sınava alınmayacak. Adayların sınava girecekleri binayı sınav gününden önce görmeleri yararlarına olacak.

MKS MARMARA
ENTEGRE KİMYA SAN. A.Ş.

Eleman Aranıyor

Fabrikamız "Kazan Dairesinde"
"Operatör" olarak görev yapacak
Endüstri Meslek Lisesi Mezunu
B Sınıfı ehliyeti ve şoförlük tecrübesi olan
(Tercihen İş Makinesi Ehliyetli)
25 yaşını aşmamış.
Gemlik'te ikamet eden.
3 vardiyalı çalışabilecek
Takım çalışmasına uygun.

İş başvurusu yapmak isteyen adayların, hafta içi mesai saatleri içinde aşağıdaki numaradan randevu almaları gerekmektedir.
Tel : 0 224 519 03 00 (4 Hat)

KAYIP

Gemlik Nüfus Müdürlüğünden aldığım nüfus cüzdanımı, ehliyetimi, sigorta kartımı ve vergi mükellef kartımı kaybettim. Hükümsüzdür.
TESLİM ÖZÇELİK

ELEMAN ARANIYOR

SOLAKSUBAŞI GOODYEAR LASTİK SATIŞ VE SERVİS MERKEZİNDE ÇALIŞACAK
OTO MEKANİK USTASI ARANIYOR
TEL : 0 224 524 74 01

ELEMAN ARANIYOR

FİRMAMIZDA ÇALIŞACAK
FORKLİFT KULLANABİLEN
ELEMAN ARANIYOR
30 TON VE 3 TON KULLANABİLEN
TERCİH EDİLECEKTİR
TEL : 0 530 148 80 83

SATILIK

UMURBEY'DE BAHÇELİ 4 +1 180 METREKARE MASRAFSIZ ŞÖMİNELİ - ÜÇ TARAFI BAHÇELİ LÜKS DAİRE SAHİBİNDEN SATILIK
0 535 378 18 00

ELEMAN

ŞİRKETİMİZ BÜNYESİNDE GEMLİK'TE ÇALIŞACAK SIHHI TESİSAT USTALARI VE ÇIRAKLAR ARANIYOR
0 507 580 31 21
0 224 513 33 13

SATILIK OTOMOBİL

2007 MODEL FİAT PUNTO 1.3 MULTİ JET SAHİBİNDEN SATILIK
0 537 475 49 23

SATILIK ZEYTİNLİK

KUMLA YOLU HASANAĞA MEVKİİNDE 2709 M2 İKİ YOLA CEPHELİ SAHİBİNDEN SATILIK ZEYTİNLİK
0 543 582 15 78

13 milyon vatandaşı heyecan sardı

10.5 milyon emekliyi ve 2.5 milyon memuru zam heyecanı sardı. SSK ve Bağ-Kur emeklisi Temmuz zammına, memur ve memur emeklisi gösterge artışına kilitlendi. Emekliler ayrıca, intibak ve promos yon bekliyor.

Yaklaşık 10.5 milyon SSK, Bağ-Kur ve memur emeklisi ile yaklaşık 2.5 milyon memurun gündeminde zam var. SSK ve Bağ- Kur emeklileri Temmuz zammını, memur ve memur emeklileri de ek gösterge artışı yapılmasını heyecanla bekliyor. Emeklilerin gözü ayrıca, gelirlerini yükseltecek intibak ve promosyonda.

YÜZDE 5'LİK BEKLENTİ

Bu yılın Ocak ayında yüzde 3.27 zam alan SSK ve Bağ-Kur emeklilerinin maaşında bir artış da Temmuz ayında gerçekleşecek. Temmuz zammı, bu yılın ilk 6 aylık döneminde gerçekleşen enflasyon kadar olacak. Türkiye İstatistik Kurumu'nun (TÜİK) açıkladığı verilere göre; ilk 3 aylık enflasyon yüzde 3.57 olarak gerçekleşti.

Merkez Bankası da enflasyonun Haziran ayına kadar yükselmeye devam etmesini beklediğini açıkladı. Bu doğrultuda uzmanlar tarafından 'SSK ve Bağ-Kur emeklilerinin Temmuz zammının yüzde 5'e koştuğu' yorumları yapılıyor. Ancak emeklilerin kesin zam oranı, Temmuz ayının başında 6 aylık enflasyon verilerinin açıklanmasıyla belli olacak.

YÜZLER GÜLECEK

2014 yılı zammını Ocak ayında alan memur ve memur emeklilerine de ek gösterge artışı gündemde. Ek gösterge artışı yapılması halinde hem memurların hem memur emeklilerinin maaşı yükselecek. 18 yıldır ek gösterge artışı yapılmıyor. Ancak son günlerde ek gösterge artışı konusunda güçlü sinyaller var. Öğretmenlerden polislere şube müdürlerinden şeflere birçok kesim yapılacak düzenlemeyi dört gözle bekliyor.

GÖZLER İNTİBAK VE PROMOSYONDA

Emekliler, gelirlerini artıracak intibak ve promosyon da bekliyor. 10.5 milyon emeklinin banka promosyonu alabilmesi için görüşme trafiği yeniden hızlanıyor. Çalışma ve Sosyal Güvenlik Bakanlığı'nın önümüzdeki günlerde kamu bankalarının yanı sıra özel bankalarla da pazarlık masasına oturacağı ifade ediliyor.

Banka promosyonunda anlaşma sağlanırsa, tüm emekliler ek gelire kavuşacak. Ayrıca 2000 yılı ve sonrasında emekli olanların intibak zammı umudu sürüyor. Yeni intibak düzenlemesi hayata geçirilirse, milyonlarca emeklinin maaşında artış yaşanacak.

Faizler konut alacak vatandaşı zorluyor

Politika faizinin 5,5 puan birden artarak yüzde 10'a çıkarılmasının ardından bankalar konut kredi maliyetlerini yükseltince vatandaş ev almakta zorlanmaya başladı.

Merkez Bankasının olitika faizini 550 baz puan birden artırmasını fırsata çeviren bankalar aylık konut kredi faizlerini yüzde 0,70'lerden yüzde 1,20 seviyelerine kadar çıkardı. Bu durum, konut kredisi kullanmak isteyen vatandaşlara ek maliyet yüklemeye başladı.

1.7 MİLYON KİŞİ KULLANDI

Mart ayında konut kredisi faiz oranlarının ortalama aylık yüzde 1,10 olduğunu belirten Reidin kıdemli analisti Orhan Vatandaş, 'Eğer önümüzdeki dönemde faiz oranlarında artış söz konusu olursa, bu durum yeni konut kredisi kullanacakların geçmiş dönemlere kıyasla daha fazla maliyete katlanmaları anlamına geliyor' dedi.

İHTİYAÇTA HIZLI ARTIŞ

Faiz oranlarındaki artışın konut kredisine yansımasını değerlendiren Vatandaş, hızlı nüfus artışı, bölünen aileler, kentleşme, gelir düzeylerinin yükselişi, hızla gelişen inşaat teknolojisi gibi nedenlerden dolayı konut üretim ve satışının sürekli artış gösterdiğini söyledi.

KREDİ 100 MİLYARI AŞTI

Vatandaş, Türkiye'de mevcut duruma bakıldığında konut fiyatlarının yüksek olması nedeniyle ailelerin konut satın alımında belli oranda banka kredisi kullandığını belirterek, 'Toplamda 1,7 milyon kişi 100 milyar lirayı aşan konut kredisi kullandı. Eğer önümüzdeki dönemde faiz oranlarında artış söz konusu olursa, bu durum yeni konut kredisi kullanacakların geçmiş dönemlere kıyasla daha fazla maliyete katlanmaları anlamına da geliyor' dedi.

KAYIP

BEKO 100TR MODEL WIX-71000820 NOLU YAZAR KASAMA AİT RUHSATIMIZI KAYBETTİK. HÜKÜMSÜZDÜR. YAŞAR KAŞA

KAŞEDE BEKLEMEK YOK

KALİTELİ KAŞELER UYGUN FİYATLARLA

1 SAATTE TESLİM EDİLİR

GÜLER AJANS

MATBAACILIK - YAYINCILIK - REKLAMCILIK

İstiklal Caddesi Bora Sokak No : 3/B GEMLİK

Tel : (0.224) 513 96 83 Fax : (0.224) 513 35 95

'Gemlik Körfez' www.gemlikkorfezgazetesi.com

GEMLİK REHBERİ

GEREKLİ TELEFONLAR	
İtfaiye	110
Polis İmdat	155
Jandarma İmdat	156
Jandarma K.	513 10 55
Polis Karakolu	513 18 79
Gar. Kom.	513 12 06
KAYMAKAMLIK	
Kaymakamlık	513 10 51
C.Savcılığı	513 10 53
C.Savcı Yrd.	513 29 54
Emniyet Müd.	513 10 28
ULAŞIM	
Pamukkale	612 00 28
DENİZ UÇAĞI	613 66 13
Pegasus Akmis Seyahat	614 63 62
METRO	613 12 12
Aydın Turizm	613 20 77
Güzer Turizm	612 10 72
Kanberoğlu-Esadaş	614 46 49
Anıtur	614 47 71
Kamil Koç	612 01 63
HASTANELER	
Devlet Hastanesi	517 34 00
Sahil Dev. Hast.	513 23 29
Mer.Sağ.Ocağı	513 10 68
Tomokay Tomografi	513 65 29
Konur Tıp Mrk.	514 80 88
TAKSİLER	
Körfez Taksi	513 18 21
Çınar Taksi	513 24 67
Güven Taksi	513 32 40
Gemlik Taksi	513 23 24
Manastır Taksi	517 33 94

RESMİ DAİRELER	
Telefon Arıza	121
UEDAŞ ARIZA	186
UEDAŞ İşletme	513 45 03
Statyum	514 00 95
Orm.Böl.Şef.	513 12 86
Milli Eğt. Md.	513 11 74
Halk Kütüphane	513 13 53
Askerlik Şb.	513 10 57
Karayolları	513 13 08
Liman Baş.	513 11 33
Mal Müd.	513 10 95
Nüfus Md.	513 37 42
Özel İd. Md.	513 15 07
Tapu Sicl. Müd.	513 14 14
Müftülük	513 13 64
Gümrük Md.	524 85 86
Ver. Dairesi Md.	513 10 92
İlçe Tarım Müd.	513 10 45
İlçe Seç. Md.	513 77 73
Halk Eğitim Müd.	513 18 46
İŞ-KUR	513 71 66
BELEDİYE	
Santral	513 45 21 -23
Başkanlık	513 45 20
Zabıta	513 45 32
BUSKİ	514 57 96
İtfaiye	513 23 25
Muhasebe Md.	513 45 21-182
Yazı İşl. Md.	513 45 21-111
Su Arıza	Yalnız 185

DENİZ OTOBÜSÜ	
Bursa	256 77 84
Mudanya	544 30 60
Yenikapı	(212) 516 12 12
Yalova	(226) 811 13 23
İDO İmam Asılan Dinlenme Tes.	513 23 94
VAPUR - FERİBOT	
Yalova	(226) 814 10 20
Topçular	(226) 363 43 19
Eskihisar	(262) 655 60 31
OTOBÜS	
Şehirlerarası	261 54 00
Otobüs Terminali	(18 Hat)
DAĞITICILAR	
GEMDAŞ	513 29 29
Aygaz	513 12 95
Habaş	513 16 37
Mogaz	513 75 58
Ergaz	513 88 43
İpragaz	513 22 59
Habaşgaz	513 45 46
Yeni Likitgaz	513 65 00
BP Gaz	514 59 81
Bütünler Likitgaz	513 80 00
Akçagaz	514 88 70
Totalgaz	514 17 00
Akcan Petrol	513 10 79
MAR-PET	513 30 33
Turcay Otogaz	513 16 45
Beyza Petrol	513 01 03

Gemlik Körfez

GEMLİK'İN İLK GÜNLÜK SİYASİ GAZETESİ

YEREL SÜRELİ YAYIN

YIL : 41 SAYI : 4842

FİYATI : 50 Kr. (KDV Dahil)

Sahibi : Kadri GÜLER

Sorumlu Yazı İşleri Müdürü : Serap GÜLER

İstiklal Cad. Bora Sok. No:3/B

Tel : 513 96 83 Fax : 513 35 95 GEMLİK

Yönetim ve Basım Yeri :

GÜLER AJANS

Matbaacılık-Yayıncılık-Reklamcılık Tesisi

İstiklal Cad. Bora Sok. No:3/B GEMLİK

(Dini bayram Günleri ve Pazar günleri yayınlanmaz)

GEMLİK SİNEMA GÜNLÜĞÜ

VENÜS SİNEMASI

GÜLYABANİ

15.00-17.00-19.00-21.00

SADECE SEN

11.14-14.00-16.15-18.30-20.45

VAMPİR AKADEMİSİ

12.00-14.15-16.30-18.45-21.00

KARLAR ÜLKESİ

11.00-13.00

513 33 21

Gücümspor çeyrek finalde

Türkiye Basketbol 3.liginde Batman Petrol'e konuk olan Gemlik Ekibi Batman Atatürk Spor salonunda saat 14.00'de başlayan müsabakaya Can Efe, Olcay, Berkay, Erdem, Emre beşlisi parkeye çıkarken, ev sahibi takım Batman Petrol Yunus, Gökhan, Ömer, Ferhat, Mustafa beşlisi ile ilk atağı gerçekleştirdi. Karşılaşmanın ilk periyodu karşılıklı basketlerle başlarken, son dakikalarda Gemlik ekibi Olcay'la Bulduğu 3 sayılık atış ile periyotu 13-15 önde tamamladı. İkinci periyotta oyuna ağırlığını koyan Gemlik ekibi baskısını arttırarak Berkay'la bulduğu 10 sayı ile 2. periyotu 12-30, devreyi 25-45 önde kapattı. Üçüncü periyotta toparlanmaya

çalışan Batman Petrol Ferhat İle bulduğu 13 sayı rağmen periyotu 23-29 yenik kapattı. Son periyot karşılıklı atılan basketlerle mücadele 68-84 Gemlik Gücüm Sporun galibiyeti ile sonuçlandı. Gemlik Gücüm Spor Müsabakada sakat oyuncularından yoksun olarak 10 kişi ile mücadele etti. Batman'da maça olan ilginin ve maç sonunda bazı taraftarların sporculardan imza almaları Batman Halkının spora verdiği değeri bir kez daha ön plana çıkması Bas ketbol adına güzel anların yaşanmasına vesile oldu.

Salon: Batman Atatürk Spor Salonu
Hakemler: Emrah ŞATIR, Murat POZAN
Batman Petrol Spor: Tahir(0), Yunus(11), Bilal(0), Hüsnü(3), Serkan(5) Faruk(0), Gökhan(2),Ömer(4), Oğuzcan(6), Ferhat(21), Ramazan (3), Mustafa(9)
Antrenör Aydın Demirboğan
Gemlik Gücüm: Berkay (12), Utku (8), Hakan (2), Burak (4), Enes (11), Can Efe (10), Erdem (15), Emre (3), Olcay (15), Musa (4)
Antrenör: Ziya GÜLER
1.Periyot : 13-15
2.Periyot :12-30
3.Periyot :23-29
4.Periyot : 20-20
Maç Sonucu :
Batman Petrol : 68
Gemlik Gücüm : 84
Gemlik Gücüm Teknik Sorumlusu Okan Kurt, *"İlk dakikalar başa baş geçen mücadelin 2.periyotund üst üste bulduğumuz sayılar farkı açtık ve müsabakanın diğer periyotlarda oyundan kopmayarak önemli bir galibiyet aldık. Batmanda geçirdiğimiz sürede Batman Halkının ilgisi bizi çok memnun etti. Mezopotamya Hotel Çalışanların takımıza gösterdiği misafirperverlik Batman'da geçirdiğimiz zamandan memnun ve galibiyetle ayrılmamız çok değerli idi. Aldığımız galibiyetle 3.ligi 2 olarak tamamladık. Çeyrek finaldeki rakibimizi bekleyeceğiz"* dedi

Yuvanıza Giden Yol

MANASTIR EMLAK

GAYRİMENKUL DANIŞMANLIĞI

Sebahattin DEMiR
Emlak Müşaviri

www.manastiremlakgemlik.com

TEL & FAX: 0224 517 33 10 CEP: 0532 744 33 83 E-MAIL: manastiremlak@hotmail.com
www.manastiremlak.sahibinden.com - www.ilan.com.tr/manastiremlak

1964
KAVLAK
DOĞANIN HAZİNESİ
Doğallık ve kalitenin sembolü KAVLAK markası,
Yöresel Ürünleri kapsayan yelpazesi ile 5 şubesinin yanında,
Türkiye'nin dört bir yanındaki şarküteri, restoran, otel ve marketlerde
tüketicinin güven ve beğenisi kazanmıştır.

özel üretimler
Zeytin&
Zeytinyağı
Kestane Şekeri
Yöresel Reçeller
Kozmetik Ürünler
Tel: 512 0 512
www.kavlak.com.tr
ŞUBELER: Kumla Fabrika - Kumla İskele - Gemlik (İstiklal Cad.) - Yalova Yolu Satış Mağazası - Orhangazi (Gedelek)

Kuruluş:1973
Gemlik Körfez
GEMLİK'İN İLK GÜNLÜK SİYASİ GAZETESİ
9 Nisan 2014 Çarşamba www.gemlikkorfezgazetesi.com Fiyatı : 50 Kr

1 milyon taşeron işçiye iyi haber

Çalışma ve Sosyal Güvenlik Bakanı Faruk Çelik, "Asıl işçi hangi şartlarda çalışıyorsa taşeron işçi de benzer haklardan yararlanacak" dedi.7'de

Hisar Anadolu Lisesi Orkestrası, Liseler arası Müzik Yarışması İzmir elemelerine katıldı

Hisar Orkestrası elemeden ümitli döndü

Gemlik Hisar Anadolu Lisesi orkestrası, hafta sonunda İzmir'de yapılan Müzik Yarışması'nda ilçemizi başarıyla temsil etti. Vodafone Freezone tarafından bu yıl 17. si düzenlenen Liseler arası Müzik Yarışmasına, Bursa'dan 8 lise, Gemlik'ten 1 lise katıldı. Müzik Öğretmeni Serap Şener'in hazırladığı Çağatay Kahraman, Mustafa Cankurt, Bahadır Kahraman, Doğukan Bayrak ve Oğuz Paköz'den oluşan Hisar Anadolu Lisesi orkestrası başarılı bir performans sergileyerek, My Chemical Romance/Dead'ı seslendirdiler. Hisar Orkestrası, İzmir'de yapılan elemelere, Müzik Öğretmeni Serap Şener ve Edebiyat Öğretmeni Tünay Koyuncu ile birlikte gitti. Yarışmanın sonuçlarının 16 Nisan 2014 günü açıklanacağı belirtilirken, finallerin İstanbul'da yapılacağı bildirildi. Hisar Orkestrası, 17-18 Nisan 2014 günlerinde Nilüfer Belediyesi Liseler arası Müzik Yarışmasına da katılacak.

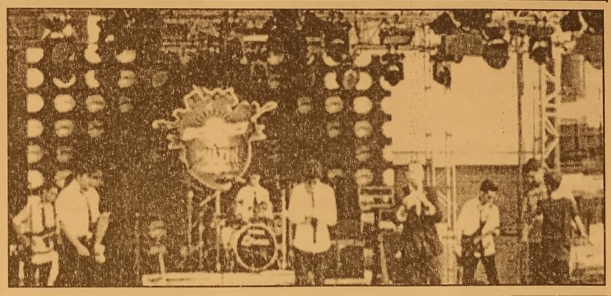

Güne Bakış

Kadri GÜLER
kadri_guler@hotmail.com

Saldırı..

Oyle bir toplumda yaşıyoruz ki, şaşı yorum.

Her gün onlarca ilginç haberle karşılaşıyoruz.

Bunların başında kadınlara yönelik saldırılar ve katledilişler geliyor.

Çocuklara karşı işlenen şiddet hare ketleri, sapıklıklar öylesine çoğaldı ki olaysız gün yok.

Gazetenin baş sayfasındaki haber "Cesedi Çöplükte bulundu" Denizlispor Tavşanlı Linyitspor maçında sahaya giren taraftar öldürülerek cesedini çöplüğe atmışlar.

Bu kadarına da pes denir.

Dün de, bir saldırı haberi TBMM'sin den geldi. CHP Genel Başkanı Kılıçdaroğlu'na saldırıldı. *Dev. 4'de*

Orhangazi'de feci kaza

Orhangazi'de kamyona arkadan çarpan otomobilde formen araç içerisinde sıkıştı. İtfaiye ekiplerinin yardımıyla araçtan çıkarılan genç sürücü hastanede hayatını kaybetti. Bir otomotiv fabrikasında formen olarak çalışan İsmail Çelik (37) kendisine ait 16 VK 093 plakalı otomobili ile göl istika metinden Orhan gazi'ye seyir halindeyken Örnek köy kavşağına yaklaşık 100 metre mesafede önünde ilerleyen İbrahim Kepenek (48) idaresindeki 16 ZK 379 plakalı bir kam yona arkadan çarptı. *Haberi sayfa 3'de*

Bursa Ticaret Borsası yöneticileri Belediye Başkanını ziyaret ettiler...

Yılmaz, "Gemlik için turizm yatırımları daha önemli"

Gemlik Belediye Başkanı Refik Yılmaz, ilçe nin sanayiye artık doyduğunu vurgulayarak, "Gemlik için Turizm ve Turizme yönelik yatırımlar çok daha önemli" dedi. Bursa Ticaret Borsası Yönetim Kurulu Başkanı Özer Matlı ve Yönetim Kurulu üyeleri Bele diye başkanı Refik Yılmaz'ı yeni görevinde kutlamak için Gemlik'e geldiler. *Sayfa 2'de*

Bursa Ticaret Borsası yöneticileri Belediye Başkanını ziyaret ettiler...

Yılmaz, "Gemlik için turizm yatırımları daha önemli"

Gemlik Belediye Başkanı Refik Yılmaz, ilçenin sanayiye artık doyduğunu vurgulayarak, *"Gemlik için Turizm ve Turizme yönelik yatırımlar çok daha önemli"* dedi.
Bursa Ticaret Borsası Yönetim Kurulu Başkanı Özer Matlı ve Yönetim Kurulu üyeleri Belediye başkanı Refik Yılmaz'ı yeni görevinde kutlamak için Gemlik'e geldiler.

2. HAVA LİMANI GEMLİK'TE YAPILMALI

Bursa Ticaret Borsası yöneticilerini makamında ağırlayan Belediye Başkanı Refik Yılmaz, Bursa'nın ikinci hava limanının da Gemlik'e yapılması gerektiğine işaret ederek, *"Bursalılar Sabiha Gökçen'i Yalovalı lar da Atatürk Havalimanlarını kullanıyorlar. Ancak İstanbul'un yükünün azalması ve Bursa turizminin kalkınması için ikinci havalimanı Gemlik'e yapılmalıdır. Gemlik'te ulaşım karadan, denizden zaten destekleniyor. Deniz Uçağı da bir başka eksikliği giderip, ilçemizin marka değerini artırdı. Gemlik'e demiryolu da gelecek. İstanbul-İzmir Otobanı da buradan geçiyor. Havalimanı ile birlikte bizlerin de turizme yönelik yatırımları Bursa ve Gemlik'in turizm yönünden gelişimine büyük katkı koyacaktır"* dedi.
Gemlik'te sivil toplum örgütlerinin tümüyle olduğu gibi meslek odaları ve Ticaret Borsası ile de güzel çalışmalara imza atmak istediklerini belirten Yılmaz, hep birlikte Gemlik Zeytini, tarımcılık, liman sektörü, BUSEB, Sanayi ve bundan sonraki süreçte de turizm adına projeler üretim yaşama geçirmeyi hedeflediklerini sözlerine ekledi.

MATLI, HER KONUDA İŞ BİRLİĞİNE VARIZ

Belediye Başkanı Refik Yılmaz'a, Bursa'da İpekçilik Konusunun işlendiği yağlı boya resim tablosunu hediye eden Bursa Ticaret Borsası Başkanı Özer Matlı'da, Refik Yılmaz'a yeni döneminde başarılarının devamını diledi. Ak Parti Bursa İl Yönetim Kurulu Üyesi Paşa Ağdemir'in de katıldığı ziyarette, Belediyecilikte olduğu gibi borsada da çıtanın yükseldiğine dikkat çeken Özer Matlı, buna karşın hizmet ve yatırımda istikrarın şart olduğunu bildirdi. Markalaşma ve marka değer artırım konularındaki tüm çalışmaların kamuoyu ile paylaşıldığını ifade eden Özer Matlı, Ticaret Borsası olarak Gemlik Belediyesi ile her konuda proje ve işbirliği yapabileceklerini söyledi.

Cemevi donatıldı

Gemlik Belediye Meclisi'nin aldığı karar uyarınca Hünkâr Hacı Bektaş Veli Kültür ve Dayanışma Derneği Cem Evi baştan aşağıya donatıldı. Gemlik Belediyesi ekipleri 300 adet sandalye ve 50 adet masanın yanı sıra çok sayıda çalışma grupları ve büro malzemelerini teslim etti.
Dernek Başkanı Ahmet Gazi Memiş ve yönetim kurulu üyelerini Belediye Meclis üyeleri Ersin Kahraman, Yadigâr Sönmez ve Bayram Polat ile birlikte ziyaret eden Belediye Başkanı Refik Yılmaz, hayırlı uğurlu olsun temennisinde bulundu. Ahmet Gazi Memiş ve Yönetim Kurulu üyeleriyle birlikte donatı alanlarını gezen Belediye Başkanı Refik Yılmaz, özellikle Kerbela Şehitlerini Anma günlerin de ve taziye zamanlarında dolup taşan Cem Evi'nin birçok eksiğini giderme nin mutluluğunu yaşadıklarını söy ledi.
Yılmaz, toplumun hiçbir kesiminde artık mağduriyetlerin ve ayrımcılığın yaşanmayacağını dile söyledi.
Gemlik'e İkinci Cem Evi konusun daki planlama sürecini de hızlandıracaklarını belirten Refik Yılmaz, *"Gemlik'in tüm sivil toplum örgütlerine yönelik yardım ve des teklerin ayrımsız süreceğiz."* dedi.
Hünkâr Hacı Bektaşi Veli Derneği Başkanı Ahmet Gazi Memiş'de, Refik Yılmaz ve Belediye Meclis üyelerine yeni dönemlerinde başarılar dileyerek kutladı.

Bursa Kent Konseyi Fotoğrafları Gemlik'te sergilendi

Bursa Kent Konseyi Fotoğraf Çalışma Grubu'nun 49. sergisi Gemlik Ticaret Meslek Lisesi'nde düzenlenen törenle açıldı. Geçtiğimizi yıl Bursa da düzenlenen Bursa Fotoğraf Feestivali kapsamında sergilenen fotoğraflar ilçelerde halkla buluşturuluyor. Sergilenen fotoğraflar Kurumlara bağışlanıyor...

Bursa Kent Konseyi tarafından organize edilen Uluslararası Bursa Fotoğraf Festivali (FotoFest) kapsamında sergilenen fotoğraflar, kurumlara bağışlanmaya devam ediyor. Gemlik Ticaret Meslek Lisesi'nde düzenlenen serginin açılışına Gemlik Kaymakamı Cahit Işık, Belediyesi Başkanı Refik Yılmaz, Bursa Kent Konseyi Genel Sek reteri Enes Battal Keskin, Gem lik İlçe Milli Eğitim Müdürü Mehmet Ercümen, okul müdürü, öğretmenler ve öğrenciler katıldı.
Bursa Kent Konseyi Genel Sekreteri Enes Battal Keskin, 'Griye Veda Renkle re Merhaba' projesi kapsamında 49 sergi açtıklarını söyledi. Okullarda açılan ser gilerle özellikle öğ rencilere fotoğraf tutkusu aşılamaya çalıştıklarını belirten Keskin, duyarlılıkla rından ötürü okul yönetimine teşekkür etti. Sergide, Hasan Kasapoğlu, Abit Küllebi, Murat Tu ban, Birgül Yıldırır, Fatih Özenbaş, Tuğ ba Özenbaş ve İlk nur Akcan'ın fotoğ rafları yer alıyor.

Orhangazi'de feci kaza

Orhangazi'de kamyona arkadan çarpan otomobilde 37 yaşındaki formen araç içerisinde sıkıştı. İtfaiye ekiplerinin yardımıyla araçtan çıkarılan genç sürücü hastanede hayatını kaybetti.
Edinilen bilgiye göre olay, Orhan gazi Göl yolunda meydana geldi. Bir otomotiv fabrikasında formen olarak çalışan İsmail Çelik (37) kendisine ait 16 VK 093 plakalı otomobili ile göl istika metinden Orhan gazi'ye seyir halindeyken Örnek köy kavşağına yaklaşık 100 metre mesafede önünde ilerleyen İbrahim Kepenek (48) idaresindeki 16 ZK 379 plakalı bir kamyona arkadan çarptı. Çarpmanın şiddeti ile hurdaya dönen araç içinde sıkışan genç formen Çelik ağır yaralandı. İhbar üzerine olay yerine 112 ve itfaiye ekipleri sevk edildi. Ağır yaralı olan ve araç içinde sıkışan genç, itfaiye ekiplerinin yaklaşık 15 dakikalık çalışması sonrasında çıkarılarak, hasta neye götürüldü. Evli ve 2 çocuk babası olan İsmail Çelik doktorların tüm müdahalesine rağmen kurtarılamadı. Kaza haberini alan genç adamın mesai arkadaşları ise hastaneye akın etti. Mesai arkadaşlarının ölüm haberini alan işçiler gözyaşlarına boğuldu. Kaza sonrasında kamyon sürücüsü İ.K., polis tarafından gözaltına alındı. Hayatını kaybeden Çelik'in cenazesi Orhangazi Devlet Hastanesi morguna kaldırıldı. Orhangazi Cumhuriyet Savcılığı, İsmail Çelik'in cesedi üzerinde ve kaza yerinde inceleme yaptı. Savcılık ve polis kaza ile ilgili soruşturma başlattı.

Damatlarını Öldürdükleri İddia Edilen Baba ve Oğlu Adliyeye Sevk Edildi

Bursa'da, damatlarını öldürdükleri iddia edilen baba ve oğlu adliyeye sevk edildi.Merkez Yıldırım ilçesi Değir menönü Mahalle si'nde meydana gelen olayda, inşaat işçisi Resul Yılmaz (26) ile eşi S.M. arasında bilinmeyen bir sebepten dolayı tartışma çıktı. Tartışmanın büyümesi üzerine S.M., babası M.A. (40) ile kardeşi T.A.'yı (18) çağırdı. Tartışmanın kavgaya dönüşmesinin ardından muttaktan bıçak alan T.A., eniştesi Resul Yılmaz'ı kalbinden bıçakladı. Yılmaz'ın komşularının haber vermesi üzerine olay yerine gelen 112 ekipleri, yaralı şahsı Yüksek İhtisas Hastanesi'ne götürdü. Yılmaz, yapılan müdahalelere rağmen kurtarılamadı. Baba M.A. ile oğlu T.A. ifadelerinin ardından adliyeye sevk edildi

5 tarım işçisi zehirlendi

Kestel'de yemek yedikten sonra rahatsızlanan 5 tarım işçisi, tedavi altına alındı.
Kestel ilçesinde yedikleri yemekten zehirlenen 5 tarım işçisi, hastaneye kaldırıldı. Alınan bilgiye göre, Ümitalanköy Mahallesinde tarlada çalışan işçiler, öğle yemeği için mola verdi. Yemeğin ardından çalışmaya devam eden işçilerden Zülbiye Demiray (48), Emine Başer (47), Meryem Türkan (49), Zeynep Türkan (49) ile Emine Türkan (44) rahatsızlandı. Yedikleri yemekten zehirlendikleri belirlenen işçiler, İnegöl Devlet Hastanesine kaldırıldı. Tedavi altına alınan işçilerin sağlık durumunun iyi olduğu bildirildi.

Eniştesini bıçaklayarak öldürdü

Bursa'da, 18 yaşındaki genç, ablasıyla tartışan eniştesini bıçaklayarak öldürdü. Cinayet zanlısı genç ile kavgaya müdahil olduğu ileri sürülen babası jandarma ekipleri tarafından gözaltına alındı. Yıldırım ilçesi Değirmenönü Mahallesi'nde meydana gelen olayda, inşaat işçisi Resul Yılmaz ile eşi Sema Yılmaz henüz belirlenemeyen sebeple tartışmaya başladı. Sema Yılmaz, durumu babası Metin ve kardeşi Turgay Arslan'a bildirdi. Tartışmanın kısa sürede kavgaya dönüşmesiyle 18 yaşındaki Turgay Arslan, iddiaya göre, eniştesi Resul Yılmaz'ı kalbinden bıçakladı. Olay yerine gelen 112 Acil Servis Ambulansı ile Yüksek İhtisas Eğitim ve Araştırma Hastanesi'ne kaldırılan Resul Yılmaz, yapılan müdahalelere rağmen hayatını kaybetti. Kavgaya karışan Metin Arslan ile cinayet zanlısı olduğu ileri sürülen oğlu Turgay Arslan jandarma ekipleri tarafından gözaltına aldı. Cumhuriyet Savcılığı olayla ilgili soruşturma başlattı.

Cezaevinden Çıktı, Kayıp Eşini Arıyor

Bir süre önce cezaevinden tahliye olan Ali B., sırra kadem basan eşini arıyor. Birkaç defa değişik suçlardan hapse giren 40 yaşındaki Ali B., 10 ay önce cezaevinden çıktıktan sonra yaşadıkları Antalya'ya döndüğünü, ancak eşi Hale B.'nin (31), tahliye olduktan birkaç gün sonra ortadan kaybolduğunu söyledi. Ali B., eşinin bir süre sonra geri geldiğini, ama bir şey anlatmadığını, beş gün önce bir kez daha ortadan kaybolduğunu ifade etti. Karısının kaçırıldığını düşünen Ali B., "Bir şeylerden korkuyor. En son telefonla birkaç saniye görüştüm. Önce İzmit'e gittim. Sonra telefonda Bursa'dan aradığını söyledi. Şimdi nerede ne yapıyor bilmiyorum. Eşimin kötü yollara düşürülmesinden korkuyorum" dedi. İzmit'te eşi için kayıp başvurusu yaptığını anlatan Ali B., "Hayatından endişe ediyorum. Başına kötü şeyler geldiğinden eminim. Onu görenlerin polise bildirmelerini istiyorum" diye konuştu

Bursa'da nefes kesen operasyon

Manisa Emniyet Müdürlüğü ekiplerinin, Diyarbakır'dan itibaren takibe aldığı bir TIR'a Bursa'da düzenlenen operasyonda 715 kilo 520 gram esrar ele geçirildi. TIR şoförü gözaltına alındı.
Manisa Emniyet Müdürlüğü Kaçakçılık ve Organize Suçlarla Mücadele Şubesi ekipleri, Turgutlu Cumhuriyete Savcılığı'nın koordinesinde yürütülen çalışmayla Diyarbakır'dan Turgutlu İlçesi'ne yüklü miktarda esrar getirileceğini belirledi. Bunun üzerine Manisa plakalı bir TIR, geçen 30 Mart'tan itibaren takibe alındı. TIR'ın Cumartesi gecesi, Diyarbakır'ın Lice İlçesi'nden hareket etmesi üzerine takibe başlandı. Pazar günü saat 10.30 sıralarında Bursa'ya ulaşan TIR'ın burada beklenmedik şekilde yükünü indirmeye başlaması üzerine polis operasyonu başlattı. TIR şoförü A.Y. gözaltına alındı.

SÖRMAŞ SÖĞÜT REFRAKTER MALZ. A.Ş.
ait Gemlik Gümrük Müdürlüğünden tescilli
14160400IM016072 Nolu 24.03.2014
Tarihli İthalat beyannamemizin 2 ve 3.ü
nüshaları kayıptır. Hükümsüzdür.

Güne Bakış

Kadri GÜLER
kadri_guler@hotmail.com

Saldırı...

Salı günleri TBMM sinde siyasi partilerini grup toplantıları yapılır.

Dün de mutad olan bu toplantıların ilkini AKP. MHP vaptıktan sonra BDP arubunun dağıldığı sırada saldırı meydana geldi.

Grup toplantı Salonuna doğru gitmekte olan Kemal Kılıçdaroğlu, BDP'li Altan Tan ile el sıkıştığı sırada bir genç Kılıçdaroğlu'nun çenesine yumruk patlattı.

Tabi herkes aibi Kılıcdarğälu da ne oldu ğuna şaşırdı.

Bu bir siyasi saldırıydı mutlaka.

Saldırganın kimliği, neden saldırdığı soruşturma sonucu öğrenilecek.

Siyasi tarihimizde partilerin liderlerine karsı saldırılar hep olmuştur.

Örneğin, rahmetli İsmet İnönü'ye 1 Mayıs 1959 yılında Uşak gezisi sırasında İstasyona giden CHP'lilerin çevresini Demokrat Partililer sarar, bu sırada İnönü'nün başına bir taş isabet eder. İnönü arkadaşlarına "Siz çekilin, ben yolumu açmasını bilirim" der.

Bu olaydan tam 4 gün sonra bu kez İstanbul Topkapı da İsmet İnönü'nün içinde olduğu araça, DP İstanbul İl Başkanı ve Belediye Başkanı Kemal Aygün'ün tertipleriyle Beykoz daki resmi ve özel fabrikalarda çalışan DP'li işçiler tarafından saldırılır. İnönü'yü polis değil, asker kurtarır.

Bu olayın fotoğrafları 54 yıl sonra Araştırma Komisyonu tarafından bulundu.

Bülent Ecevit seçim kampanyası için gittiği İzmir hava meydanında 29 Mayıs 1977 Cumartesi ünü Kontrgerilla tarafından düzenlendiği iddia edilen suikasttan sağ kurtulmuştu..

Bülent Ecevit'e 1976'nın Temmuz ayında Rum suikastçı Stavros Psihopedrisdes tarafından New York Waldorf Astoria Oteli'nde yapılan silahlı saldırı düzenlenmişti. Suikastçı otelin lobisinde bulunan Ecevit'e silahı doğrultuğunda kendisini korumakla görevli FBI Ajanı Bernard Johnson, saldırganın üzerine atlamış, boğuşma sırasında FBI ajanı elinden yarala nırken, Ecevit olay yerinden uzaklaştırılmıştı

Yine, 1975'in Haziran ayında CHP'nin Gerede mitinginde Ecevit'in otobüsüne taşlı saldırı düzenlenmiş sonra da bir cami minaresinden kalabalığa ateş açılmıştı..

Üzerine sahte yüzbaşı üniforması giyen Vural Önsel adlı bir kişi, 13 Mayıs 1975 günü Başba kanlık binası önündeki merdivenlerde Demi rel'e yumruk attı.

Önsel'in annesi, oğlunun ruh sağlığının bozuk olduğunu söyledi.

Önsel 1,5 yıl hapse mahkum edildi.Türk siyasi hayatındaki en acı yumruk olayı ise TBMM'de yaşandı. 31 Ocak 2001 günü, iç tüzük görüşmeleri sırasında çıkan kavgada DYP Şanlıurfa milletvekili Fevzi Şıhanlıoğlu yüzüne aldığı bir yumruktan sonra, kalp krizi geçirdi ve hayatını kaybetti.

Anavatan Partisi Genel Başkanı Mesut Yılmaz da yumruklu saldırıya uğramıştı. 1988 yılının Kasım ayında Budapeşte'de kaldığı otelin lobisinde yumruklu saldırıya uğrayan Yılmaz'ın burnu kırılmıştı.

Barış ve Demokrasi Partisi (BDP) Diyarbakır Milletvekili Akın Birdal, partisince Bursa'da düzenlenen "Rereferandum için Boykot" mitinginde konuşurken, bir kişinin saldırısına uğradı.

Turgut Özal'a 1988 yılında ANAP kongresi sırasında Kartal Demirağ tarafından suikast girişiminde bulunulmuştu.

Ahmet Türk'e Samsun'da saldırıldı. BDP millet vekili Sırrı Sakık'a Reyhanlı da saldırıldı.

Siyasi saldırılar bitmez. Bunları yapanlar ya muhalifleridir, ya da gizli güçler.

Kılıçdaroğlu'na saldırı yakışıksız bir davranıştır.

Nedeni ortaya çıkarılmalıdır.

Şükrü Şenol Ortaokulu öğrencileri Uludağ'ı gezdi

Şükrü Şenol Ortaokulu Uludağ´a gezi düzenledi. Okulun gezi kulübü hafta sonunda Uludağ´a gezi düzenledi. Okul Müdür Vekili Ali Deliak, öğretmenleri ve öğrencilerinin katıldığı gezide hem öğretmenle rimiz hem de öğrencile rimiz eğlenceli vakit geçirip geziden memnun bir şekilde evlerine döndüler" dedi

Şehit Öğretmen Etem Yaşar İlkokulu öğrenci ve öğretmenleri ilk dergilerini çıkardılar...

Petek yayın hayatına başladı

Şehit Öğretmen Etem Yaşar İlkokulu tarafından çıkarılan PETEK adlı derginin ilk sayısı yayınlandı. Okul Müdürü Mehmet Yavuz, okul tören alanında öğrencilere derginin içeriği ile ilgili açıklamalarda bulundu. Yayın Direktörü ve Tasarımcı Sınıf Öğretmeni Hasan Karataş'a, Yayın Kurulunda görevli Sınıf Öğretmenleri Erdal İpek, Berrin Koçak, İlknur Yaylı ve Aysu Silahtaroğ lu'na, dergi ile ilgili resimlerde görevli Müdür Yardımcısı Muzaffer Koçak ve Sınıf Öğretmeni Mehmet Atay'a, ayrıca dergiye çeşitli yazı, resim, şiir vb. yayınlarıyla katkı sağlayan okul öğren cilerine tüm öğrenci, öğretmen ve veliler adına teşekkür edip hatıra fotoğrafı çektirdiler. Dergide görevli Yayın Kurulu Üyeleri adına konu şan Erdal İpek, Nisan ve Mayıs ayla rında da dergisinin basımına devam edi leceğini, bu konuda tüm öğretmen, öğ renci ve velilerden desteklerini bekle diklerini dile getirip dergide emeği ge çenlere teşekkür etti.

Polis Haftası ziyaretlerle başladı

Türk Polis Teşkila tının Kuruluşunun 169. Yıldönümü tüm yurtta olduğu gibi Gemlik'te de çeşitli etkinliklerle başladı. Gemlik Emniyet Müdürü Ramiz Erçetin Kaymakam Cahit Işık'ın ardından Gemlik Belediye Başkanı Refik Yılmaz'ı da makamında ziyaret ederek çiçek takdim etti. Gemlik Belediye Başkanı Refik Yılmaz'a yeni dönemin hayırlı olmasını dileyen Emniyet Müdürü Ramiz Erçetin, Emniyet Müdürlüğüne yönelik katkılar adına da teşekkür etti. Türk polis Teşkilatının 169. Kuruluş yıldönümünü kutlayan Belediye Başkanı Refik Yılmaz'da, Gemlik'te sosyal barışın sağlanmasında önemli bir güç ve gurur kaynağı olan polislere teşekkür etti. Öte yandan Gemlik Belediyesinin katkılarıyla, İlçe Emniyet Müdürlüğü ile işbirliği çerçe vesinde organize edilen, "Polis Amca Ben Futbol Oynu yorum" Gemlik Belediye Başkanlığı Çocuk Spor Şenliği start aldı. Bir hafta sürecek olan etkinlikler kapsamında başlama vuruşu Belediye Başkanı Refik Yılmaz ve İlçe Gençlik Hizmetleri Spor Müdürü Ahmet Adil Tunç'un da katıldığı törenle yapıldı.

ÜRETİMDE ÇALIŞMAK ÜZERE

25-35 YAŞ ARASI, ASKERLİĞİNİ YAPMIŞ,
TERCİHEN TEKNİK MESLEK LİSESİ VEYA DENGİ OKUL MEZUNU

BAY ELEMAN ALINACAKTIR

BAŞVURULARIN ŞİRKETİMİZE ŞAHSEN YAPILMASI GEREKMEKTEDİR

EFENDİOĞLU MERMER A.Ş.
Açmalar Mevkii Gedelek - Orhangazi / BURSA
Tel : 0 224 586 00 05

KURŞUNLU MAH.	1203	254	219	200	0	200	19	0	0	40	0	1	1	3	1	0	1	95	58
KURŞUNLU MAH.	1205	253	224	216	0	216	8	0	0	62	0	2	0	0	0	3	0	97	52
KURŞUNLU MAH.	1206	254	242	222	0	222	20	0	1	74	0	0	0	3	0	0	1	83	60
KURTUL MAH.	1207	253	227	218	0	218	9	0	0	75	0	0	0	11	0	0	1	66	65
KURTUL MAH.	1208	251	238	228	0	228	10	0	1	85	0	0	0	2	1	0	0	53	86
KURTUL MAH.	1209	252	242	219	0	219	23	0	0	58	1	0	0	3	1	0	1	81	74
KÜÇÜKKUMLA MAH.	1210	293	267	253	0	253	14	1	0	41	0	0	0	2	0	1	0	94	114
KÜÇÜKKUMLA MAH.	1211	293	275	267	0	267	8	0	0	61	0	0	0	2	0	1	2	112	89
MURATOBA MAH.	1212	221	207	196	0	196	11	0	0	76	1	6	1	5	0	0	0	13	94
MURATOBA MAH.	1213	220	215	200	0	200	15	0	0	77	0	0	0	5	1	2	0	17	98
NARLI MAH.	1214	170	144	137	0	137	7	0	0	44	1	0	0	2	0	0	0	39	51
NARLI MAH.	1215	170	155	151	0	151	4	0	0	42	0	0	0	9	3	1	1	46	49
ORHANİYE MAH.	1216	279	221	207	0	207	14	1	1	71	1	3	1	4	2	1	9	70	43
ORHANİYE MAH.	1217	279	238	229	0	229	9	0	1	66	1	0	3	6	0	1	6	54	91
ORHANİYE MAH.	1218	280	237	229	0	229	8	0	0	51	2	0	1	3	0	2	6	66	98
ORHANİYE MAH.	1219	279	252	247	0	247	5	0	0	77	1	2	0	1	0	0	4	63	99
ORHANİYE MAH.	1220	279	246	244	0	244	2	1	2	62	1	4	0	10	0	1	0	65	98
ORHANİYE MAH.	1221	278	253	239	0	239	14	0	1	85	1	1	0	5	1	1	4	67	73
OSMANİYE MAH.	1222	308	244	228	0	228	16	0	1	97	0	1	0	12	0	0	0	38	79
OSMANİYE MAH.	1223	307	265	247	0	247	18	0	0	132	2	0	0	11	0	2	0	41	59
OSMANİYE MAH.	1224	307	286	263	0	263	23	1	0	117	0	2	1	18	0	0	1	36	87
OSMANİYE MAH.	1225	308	281	268	0	268	13	0	0	120	1	2	0	12	0	0	6	31	96
OSMANİYE MAH.	1226	307	293	275	0	275	18	0	0	120	2	0	1	13	0	1	0	31	107
OSMANİYE MAH.	1227	309	287	274	0	274	13	0	1	97	0	3	0	7	0	0	0	70	96

Devamı yarın

30 Mart Pazar günü yapılan Belediye Başkanlığı seçimlerinin kesin sonuçları alındı

Sandık sandık seçim sonuçları

Dünden devam ...

SEÇİM BÖLGESİ (MAHALLE ADI)	Sandık Kurulu Numarası	Sandık Seçmen Listesinde Yazılı Seçmenlerin Sayısı	Oy Kullanan Seçmenlerin Sayısı	İtiraz Edilmeksizin Geçerli Sayılan Oy Pusulalarının Sayısı	İtiraz Üzerine Geçerli Sayılan veya Hesaba Katılan Oy Pusulalarının Sayısı	Geçerli Oy Pusulalarının Toplamı	Geçersiz Sayılan veya Hesaba Katılmayan Oy Pusulalarının Toplamı	SİYASİ PARTİLER											
								Adayın Adı ve Soyadı	Adayın Adı ve Soyadı	Adayın Adı ve Soyadı	Adayın Adı ve Soyadı	Adayın Adı ve Soyadı	Adayın Adı ve Soyadı	Adayın Adı ve Soyadı	Adayın Adı ve Soyadı	Adayın Adı ve Soyadı	Adayın Adı ve Soyadı	Adayın Adı ve Soyadı	Adayın Adı ve Soyadı
								ATAY GÜNGÖR	HACI ÖMER YAVUZ	REFİK YILMAZ	İSMAİL SALKIM	ÜNAL BAYRAK	AHMET AHIK	SEDAT ÖZMEN	ABDULLAH HABİB BEKTAŞ	CANAN BÖLÜK	İLVAN KIRDAĞ	İBRAHİM TALAN	ADNAN BIYIKLI
								DSP	BBP	AK PARTİ	YURT-P	DP	MİLLET	SAADET	BTP	İP	HDP	CHP	MHP
								DEMOKRATİK SOL PARTİ	BÜYÜK BİRLİK PARTİSİ	ADALET VE KALKINMA PARTİSİ	YURT PARTİSİ	DEMOKRAT PARTİ	MİLLET PARTİSİ	SAADET PARTİSİ	BAĞIMSIZ TÜRKİYE PARTİSİ	İŞÇİ PARTİSİ	HALKLARIN DEMOKRATİK PARTİSİ	CUMHURİYET HALK PARTİSİ	MİLLİYETÇİ HAREKET PARTİSİ
								Aldığı Oy Sayısı	Aldığı Oy Sayısı	Aldığı Oy Sayısı	Aldığı Oy Sayısı	Aldığı Oy Sayısı	Aldığı Oy Sayısı	Aldığı Oy Sayısı	Aldığı Oy Sayısı	Aldığı Oy Sayısı	Aldığı Oy Sayısı	Aldığı Oy Sayısı	Aldığı Oy Sayısı
								Rakamla	Rakamla	Rakamla	Rakamla	Rakamla	Rakamla	Rakamla	Rakamla	Rakamla	Rakamla	Rakamla	Rakamla
KUMLA MAH.	1194	302	258	245	0	245	13	1	0	54	2	0	0	1	0	1	15	121	50
KUMLA MAH.	1195	302	244	233	0	233	11	2	0	79	0	1	1	3	1	1	11	80	54
KUMLA MAH.	1196	302	259	252	0	252	7	0	0	73	0	2	0	1	0	1	2	102	71
KUMLA MAH.	1197	301	246	240	0	240	6	0	0	60	0	0	0	2	1	1	10	103	63
KUMLA MAH.	1198	301	254	240	0	240	14	0	0	58	0	0	0	1	0	0	14	99	68
KUMLA MAH.	1199	301	246	231	0	231	15	2	0	58	1	0	0	2	0	0	15	91	62
KUMLA MAH.	1200	302	259	251	0	251	8	1	2	72	1	0	0	6	0	2	20	88	59
KUMLA MAH.	1201	302	256	249	0	249	7	0	1	58	1	0	1	2	0	0	9	108	69
KUMLA MAH.	1202	301	260	249	0	249	11	1	2	55	1	1	0	2	2	1	25	96	63

Arapça yarışmasından 3. lükle döndüler

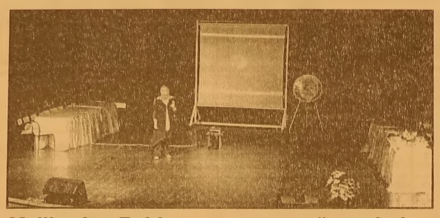

Gemlik Anadolu İmam Hatip Lisesi Arapça Yarışmaları İl Finalinden Üçüncülükle döndü Mihraplı Abdülkadir Can Anadolu İmam Hatip Lisesinin ev sahipliğini yaptığı "5. Arapça Yarışmaları İl Finali" Fethiye Kültür Merkezi'nde gerçekleştirildi. Arapça bilgi yarışması, hitabet ve şiir dalında yapılan yarışmalara Bursa merkez ve ilçelerindeki İmam hatip liseleri katıldılar. Gemlik Anadolu İmam Hatip Lisesi öğrencisi 9. Sınıf Öğrencisi Saliha Akın Arapça Şiir okuma Yarışmalarında üçüncü oldu. Gemlik Anadolu İmam Hatip Lisesi Meslek Dersleri Öğretmeni Şerafettin Aydın sorumluluğunda hazırlanan; And. 11-A sınıfından Melike Arı, Rabia Uslu,11-A sınıfından Zeynep Seher Kahraman, And.10-B sınıfından H. Rabia Zeren ile "Arapça Bilgi Yarışması"na ve İHL Meslek Dersleri Öğretmeni Mümine Doğan sorumluluğunda hazırlanan And. 9/A Sınıfından Saliha Akın ile "Arapça Şiir Okuma" dalında yarışmalara katıldı. Arapça Yarışmaları Düzenleme Kurulu tarafından gönderilen fon müzikleri eşliğinde hazırlanan öğrencilerin hangi şiiri okuyacakları yarışma öncesinde kura ile belirlendi. Okul Müdürü Mehmet Türkmen; "Öğrencimiz, 9.sınıf olması nedeniyle Arapçayla ilk defa karşılaşıyor, aldığı derece bizi çok sevindirmiştir. Severek ve azimle çalışmasının meyvesini almış bulunuyor. Yarışmalara öğrencilerimizi hazırlayan meslek dersleri öğretmenlerimiz; Mümine Doğan, Mustafa Özel, Şerafettin Adın'ı özverili çalışmalarından dolayı kutluyoruz" dedi.

MKS

MKS MARMARA
ENTEGRE KİMYA SAN. A.Ş.

Eleman Aranıyor

Fabrikamız "Kazan Dairesinde"
"Operatör" olarak görev yapacak
Endüstri Meslek Lisesi Mezunu
B Sınıfı ehliyeti ve şoförlük tecrübesi olan
(Tercihen İş Makinesi Ehliyetli)
25 yaşını aşmamış.
Gemlik'te ikamet eden.
3 vardiyalı çalışabilecek
Takım çalışmasına uygun.

İş başvurusu yapmak isteyen adayların, hafta içi mesai saatleri içinde aşağıdaki numaradan randevu almaları gerekmektedir.
Tel : 0 224 519 03 00 (4 Hat)

ELEMAN ARANIYOR
SOLAKSUBAŞI GOODYEAR LASTİK SATIŞ VE SERVİS MERKEZİNDE ÇALIŞACAK
OTO MEKANİK USTASI ARANIYOR
TEL : 0 224 524 74 01

ELEMAN ARANIYOR
FİRMAMIZDA ÇALIŞACAK
FORKLİFT KULLANABİLEN
ELEMAN ARANIYOR
30 TON VE 3 TON KULLANABİLEN
TERCİH EDİLECEKTİR
TEL : 0 530 148 80 83

SATILIK
UMURBEY'DE BAHÇELİ 4 +1 180 METREKARE MASRAFSIZ ŞÖMİNELİ - ÜÇ TARAFI BAHÇELİ LÜKS DAİRE SAHİBİNDEN SATILIK
0 535 378 18 00

ELEMAN
ŞİRKETİMİZ BÜNYESİNDE GEMLİK'TE ÇALIŞACAK SIHHI TESİSAT USTALARI VE ÇIRAKLAR ARANIYOR
0 507 580 31 21
0 224 513 33 13

SATILIK OTOMOBİL
2007 MODEL FİAT PUNTO 1.3 MULTİ JET SAHİBİNDEN SATILIK
0 537 475 49 23

SATILIK ZEYTİNLİK
KUMLA YOLU HASANAĞA MEVKİİNDE 2709 M2 İKİ YOLA CEPHELİ SAHİBİNDEN SATILIK ZEYTİNLİK
0 543 582 15 78

4 kişilik bir ailenin açlık sınırı belli oldu

Türkiye'deki 4 kişilik bir ailenin açlık sınırı 1,121.044 TL, yoksulluk sınırı ise 3,333.191 TL olarak belirlendi.
Memur-Sen tarafından her ay düzenli olarak yaptırılan açlık-yoksulluk araştırmasında, Türkiye'deki 4 kişilik bir ailenin açlık sınırı 1,121.044 TL, yoksulluk sınırı ise 3,333.191 TL olarak belirlendi. Isınma madde fiyatlarında düşüş yaşanırken; ulaşım, haberleşme, giyim, temizlik, eğitim-kültür, sağlık, barınma, çevre ve su fiyatlarında artış oldu.
Mart ayında Şubat ayına göre gıda madde fiyatlarında ortalama değişim yüzde 2,48'lik bir artış gözlendi. Gıda madde fiyatlarında Şubat ayına göre en göze çarpan değişimin yüzde 29,01 artışla Karnabahar'da yaşandı.
Mart ayında Şubat ayına göre giyim madde fiyatlarında ise ortalama değişim yüzde 0,84'lük bir artış olarak gözlendi. Giyim madde fiyatlarında Şubat ayına göre en göze çarpan değişimin yüzde 8,63 artışla iç çamaşırı(tek kadın) olurken, kışlık kıyafetlerde düşüşler yaşandı. Giyim madde fiyatlarında Ocak ayına göre en göze çarpan düşüşlerin yüzde 6,76 azalışla kaban (kadın), yüzde 5,71 azalışla kaban (erkek), yüzde 5,01 azalışla kazak (erkek) ve yüzde 4,98 azalışla bot (kadın) ürünlerinin fiyatında yaşandı.
Mart ayında Şubat ayına göre ısınma madde fiyatlarında ortalama değişim yüzde 0,36'lık bir azalış olarak gözlendi. Isınma madde fiyatlarında Şubat ayına göre en göze çarpan değişimin yüzde 1,37 azalışla tüp ücreti oldu. Araştırma yöre göre kömür madde fiyatında ise yüzde 0,17'lik düşüş gözlendi.
Mart ayında Şubat ayına göre aydınlanma madde fiyatında bir değişim olmaz iken barınma madde fiyatlarında ortalama 0.34'lük bir artış oldu. Mart ayında Şubat ayına göre sağlık madde fiyatlarında ortalama değişim yüzde 1,20'lik bir artış olarak gözlenirken, ulaşım madde fiyatlarında yüzde 0.01'lik bir artış olduğu belirlendi. Ulaşım madde fiyatlarında Şubat ayına göre en göze çarpan değişimin yüzde 1,58 artışla uçak ücreti, yüzde 1,40 artışla bisiklet ve yüzde 1,18'lik artışla araba ile ilgili temizlik ve bakım ürünleri fiyatlarında olduğu gözlendi. Bununla birlikte ulaşım madde fiyatlarında yüzde 2,49 LPG ve yüzde 2,33 azalış Araba Kiralama Ücreti fiyatlarında olduğu tespit edildi.
Mart ayında Şubat ayına göre haberleşme madde fiyatlarında ise ortalama değişim yüzde 0,85'lik bir artış olarak yansıdı.

1 milyon taşeron işçiye iyi haber

Çalışma ve Sosyal Güvenlik Bakanı Faruk Çelik, "Asıl işçi hangi şartlarda çalışıyorsa taşeron işçi de benzer haklardan yararlanacak" dedi.
Çelik, taşeron işçilere yönelik hazırlanan "alt işverenlikte tanım ve kapsam", "yıllık izin", "kıdem tazminatı" ve "ihale süresi" ile ilgili yasal düzenleme taslağına ilişkin değerlendirmede bulundu.Düzenlemeyi, sosyal taraflarla çalışarak Başbakanlığa gönderdiklerini anımsatan Çelik, taşeron işçilerden hizmet alımı noktasında net kararların alınmasına çalışıldığını ifade etti.Her alanda hizmet alınmayacağını vurgulayan Çelik, "Taşeron işçi, hizmet alınması gereken alanlarda çalışacak. Hizmet alımı olmayan yerlerde ise asıl işçi çalıştırılacak. Sorunun çözümüne yönelik düzenlemenin en önemli maddesi bu" diye konuştu.
Düzenlemedeki ihale süresinde en az 3 yıl zorunluluğu getirildiğini hatırlatan Çelik, bu sürenin 4-5 yıla çıkarılmasının da mümkün olduğunu dile getirdi.
- Kamu güvencesi İşçilerin çalışma koşulları ile yaşadıkları sorunların çözümüne yönelik çalışma yaptıklarına dikkat çeken Çelik, şunları kaydetti:
"İşçi işçidir, 'asıl işçisi taşeron işçi' diye bir şey olmaz. Asıl işçi hangi şartlarda çalışıyorsa taşeron işçi de benzer haklardan yararlanacak. Yıllık izinler de aynı şekilde kullanılacak. En önemli maddelerden biri de kıdem tazminatı. Birçoğu bundan yoksun, bazıları bunu yargı yoluyla almaya çalışıyor. Bunu da ortadan kaldıran bir düzenleme getiriyoruz. Kamunun güvencesine alıyoruz. Kamuda çalışan taşeron işçilerin kıdem tazminatlarını kamu güvencesi altına alan bir düzenlemeyi getirmiş oluyoruz."

KAYIP

Gemlik Nüfus Müdürlüğünden aldığım nüfus cüzdanımı, İlçe Trafik Şube Müdürlüğünden aldığım ehliyetimi, kredi kartlarımı ve banka kartlarımı kaybettim. Hükümsüzdür.
METİN VOLKAN EREL

KAŞEDE BEKLEMEK YOK
KALİTELİ KAŞELER UYGUN FİYATLARLA
1 SAATTE TESLİM EDİLİR

GÜLER AJANS
MATBAACILIK - YAYINCILIK - REKLAMCILIK
İstiklal Caddesi Bora Sokak No : 3/B GEMLİK
Tel : (0.224) 513 96 83 Fax : (0.224) 513 35 95

'Gemlik Körfez' www.gemlikkortezgazetesi.com

GEMLİK REHBERİ

GEREKLİ TELEFONLAR

İtfaiye	110
Polis İmdat	155
Jandarma İmdat	156
Jandarma K.	513 10 55
Polis Karakolu	513 18 79
Gar. Kom.	513 12 06

KAYMAKAMLIK

Kaymakamlık	513 10 51
C.Savcılığı	513 10 53
C.Savcı Yrd.	513 29 54
Emniyet Müd.	513 10 28

ULAŞIM

Pamukkale	612 00 26
DENİZ UÇAĞI	613 66 13
Pegasus Akmis Seyahat	614 63 62
METRO	613 12 12
Aydın Turizm	613 20 77
Süzer Turizm	612 10 72
Kanberoğlu-Esadaş	614 46 49
Anıtur	614 47 71
Kamil Koç	612 01 63

HASTANELER

Devlet Hastanesi	517 34 00
Sahil Dev. Hast.	513 23 29
Mer.Sağ.Ocağı	513 10 68
Tomokay Tomografi	513 65 29
Konur Tıp Mrk.	514 80 88

TAKSİLER

Körfez Taksi	513 18 21
Çınar Taksi	513 24 67
Güven Taksi	513 32 40
Gemlik Taksi	513 23 24
Manastır Taksi	517 33 94

RESMİ DAİRELER

Telefon Arıza	121
UEDAŞ ARIZA	186
UEDAŞ İşletme	513 45 03
Statyum	514 00 95
Orm.Böl.Şef.	513 12 86
Milli Eğt. Md.	513 11 74
Halk Kütüphane	513 13 53
Askerlik Şb.	513 10 57
Karayolları	513 13 08
Liman Baş.	513 11 33
Mal Müd.	513 10 95
Nüfus Md.	513 37 42
Özel İd. Md.	513 15 07
Tapu Sicl. Müd.	513 14 14
Müftülük	513 13 64
Gümrük Md.	524 85 86
Ver. Dairesi Md.	513 10 92
İlçe Tarım Müd.	513 10 45
İlçe Seç. Md.	513 77 73
Halk Eğitim Müd.	513 18 46
İŞ-KUR	513 71 66

BELEDİYE

Santral	513 45 21 -23
Başkanlık	513 45 20
Zabıta	513 23 32
BUSKİ	514 57 96
İtfaiye	513 23 25
Muhasebe Md.	513 45 21-182
Yazı İşl. Md.	513 45 21-111
Su Arıza	Yalnız 185

DENİZ OTOBÜSÜ

Bursa	256 77 84
Mudanya	544 30 60
Yenikapı	(212) 518 12 12
Yalova	(226) 811 13 23
İDO İmam Aslan Dinlenme Tes.	513 23 94

VAPUR - FERİBOT

Yalova	(226) 814 10 20
Topçular	(226) 363 43 19
Eskihisar	(262) 655 60 31

OTOBÜS

Şehirlerarası	261 54 00
Otobüs Terminali	(18 Hat)

DAĞITICILAR

GEMDAŞ	513 29 29
Aygaz	513 12 95
Habaş	513 16 37
Mogaz	513 75 58
Ergaz	513 88 43
İpragaz	513 22 59
Habaşgaz	513 45 46
Yeni Likitgaz	513 65 00
BP Gaz	514 59 81
Bütünler Likitgaz	513 80 00
Akçagaz	514 86 70
Totalgaz	514 17 00
Akcan Petrol	513 10 79
MAR-PET	513 30 33
Tuncay Otogaz	513 10 49
Beyza Petrol	513 01 03

Gemlik Körfez
GEMLİK'İN İLK GÜNLÜK SİYASİ GAZETESİ
YEREL SÜRELİ YAYIN
YIL : 41 SAYI : 4843
FİYATI : 50 Kr. (KDV Dahil)
Sahibi : Kadri GÜLER
Sorumlu Yazı İşleri Müdürü : Serap GÜLER
İstiklal Cad. Bora Sok. No:3/B
Tel : 513 96 83 Fax : 513 35 95 GEMLİK
Yönetim ve Basım Yeri :
GÜLER AJANS
Matbaacılık-Yayıncılık-Reklamcılık Tesisi
İstiklal Cad. Bora Sok. No:3/B GEMLİK
(Dini bayram Günleri ve Pazar günleri yayınlanmaz)

GEMLİK SİNEMA GÜNLÜĞÜ

VENÜS SİNEMASI

GÜLYABANİ
15.00-17.00-19.00-21.00
SADECE SEN
11.14-14.00-16.15-18.30-20.45
VAMPİR AKADEMİSİ
12.00-14.15-16.30-18.45-21.00
KARLAR ÜLKESİ
11.00-13.00

513 33 21

Okul Spor Şenlikleri başladı

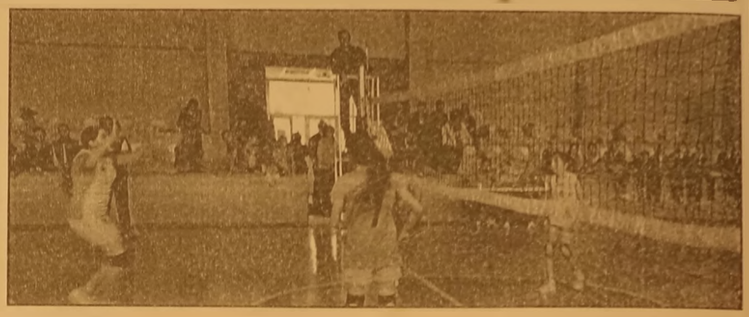

Gemlik Belediye Başkanlığı, Gemlik Milli Eğitim Müdürlüğü ve Gemlik Gençlik Hizmetleri ve Spor İlçe Müdürlüğünün koordine ettiği Okul Spor Şenlikleri başladı.

Anadolu İmam Hatip Lisesi Spor Salonunda başlayan Küçükler Voleybol Şenlik müsabakaları olduk ça renkli başladı. Öğrenciler ve Velilerin yoğun ilgisi altında oynanan maçlarda sporcular Voleybol branşında yeteneklerini gösterdiler. Beden Eğitim Öğretmenlerinin gönüllü olarak Hakemlik yaptığı maçlarda, yardımcı hakemlikleri ise, Anadolu İmam Hatip Lisesi öğrencileri yaptı. Oynanan müsabakaların sonuçları ve fikstür ise ;

07.04.2014
Saat: 09:30
Yıldızlar Voleybol
Ali Kütük O. – Körfez O.
0-2 İmam Hatip Lisesi Spor Salonu
YUNUS EMRE
ÜNSAL- ENDER
YAYLI - MURAT
ŞAHİN - BEKİR
GÜLIRMAK

07.04.2014
Saat: 10:30
Yıldızlar Voleybol
Özel Aykent O.- Borusan O.
2-1 İmam Hatip Lisesi Spor Salonu
YUNUS EMRE
ÜNSAL- ENDER
YAYLI - MURAT
ŞAHİN - BEKİR
GÜLIRMAK

07.04.2014
Saat: 11:30
Yıldızlar Voleybol
U. Abdullah Fehmi O. – Çınar O.
0-2 İmam Hatip Lisesi Spor Salonu
YUNUS EMRE
ÜNSAL- ENDER
YAYLI - MURAT
ŞAHİN - BEKİR
GÜLIRMAK

07.04.2014
Saat: 12:30
Küçükler Voleybol
U.Abdullah Fehmi İ. – Ali Kütük İ. 2-0 İmam Hatip Lisesi Spor Salonu
YUNUS EMRE
ÜNSAL- ENDER
YAYLI - MURAT
ŞAHİN - BEKİR
GÜLIRMAK

07.04.2014
Saat: 13:30
Küçükler Voleybol
Körfez İ. – İmam Hatip L.
0-2 İmam Hatip Lisesi Spor Salonu
YUNUS EMRE
ÜNSAL- ENDER
YAYLI - MURAT
ŞAHİN - Bekir
GÜLIRMAK

07.04.2014
Saat: 14:30
Küçükler Voleybol
Lale Kemal Kılıç İ.- Çınar İ.
h 0-2 İmam Hatip Lisesi Spor Salonu
YUNUS EMRE
ÜNSAL- ENDER
YAYLI - MURAT
ŞAHİN - BEKİR
GÜLIRMAK

Sonraki program.

09.04.2014
Saat: 09:30
Yıldızlar Voleybol
Körfez O. – Çınar O.
İmam Hatip Lisesi Spor Salonu
YUNUS EMRE
ÜNSAL- ENDER
YAYLI - MURAT
ŞAHİN - Bekir
GÜLIRMAK

09.04.2014
Saat: 10:30
Yıldızlar Voleybol
Borusan O. – Ali Kütük O. İmam Hatip Lisesi Spor Salonu
YUNUS EMRE
ÜNSAL- ENDER
YAYLI - MURAT
ŞAHİN - Bekir
GÜLIRMAK

09.04.2014
Saat: 11:30
Yıldızlar Voleybol
ÖZEL Aykent O.- U. Abdullah Fehmi O.
İmam Hatip Lisesi Spor Salonu
YUNUS EMRE
ÜNSAL- ENDER
YAYLI - MURAT
ŞAHİN - Bekir
GÜLIRMAK

Yuvanıza Giden Yol

MANASTIR EMLAK

GAYRİMENKUL DANIŞMANLIĞI

Sebahattin DEMiR
Emlak Müşaviri

www.manastiremlakgemlik.com

TEL & FAX: 0224 517 33 10 CEP: 0532 744 33 83 E-MAIL: manastiremlak@hotmail.com
www.manastiremlak.sahibinden.com - www.ilan.com.tr/manastiremlak

1964
KAVLAK
DOĞANIN HAZİNESİ
Doğallık ve kalitenin sembolü KAVLAK markası,
Yöresel Ürünleri kapsayan yelpazesi ile 5 şubesinin yanında,
Türkiye'nin dört bir yanındaki şarküteri, restoran, otel ve marketlerde
tüketicinin güven ve beğenisi kazanmıştır.

özel üretimler
Zeytin&
Zeytinyağı
Kestane Şekeri
Yöresel Reçeller
Kozmetik Ürünler
Tel: 512 0 512
www.kavlak.com.tr
ŞUBELER: Kumla Fabrika - Kumla İskele - Gemlik (İstiklal Cad.) - Yalova Yolu Satış Mağazası - Orhangazi (Gedelek)

Kuruluş:1973
Gemlik Körfez
GEMLİK'İN İLK GÜNLÜK SİYASİ GAZETESİ
10 Nisan 2014 Perşembe www.gemlikkorfezgazetesi.com Fiyatı : 50 Kr

Bursa'da Özel İdare kapandı YİKOB kuruldu

6360 sayılı Kanunun 31 Mart 2014 tarihi itibarıyla yürürlüğe girmesiyle 150 yıllık İl Özel İdareleri kapatıldı, yerine ise Valiliklerde Yatırımları İzleme Koordinasyon Başkanlığı kuruldu. Syf 7'de

Gemlik Belediye Meclisi yeni dönemin 2. toplantısında 2 yeni cami yeri kararı alındı

Belediye Meclisi'nde Pazar yeri tartışması

Gemlik Belediye Meclisi dün yaptığı ikinci toplantısında, MHP'nin ilk toplantıda verdiği yeni Kapalı Pazar Yeri yapımıyla ilgili önergesi ele alındı. Belediye Fen İşleri Müdürü Ahmet Turan, meclis üyelerine bilgi verdi. MHP'li Osman Doğan konuşmasında, pazar yerinin Gemlik halkının ihtiyaçlarının belirlenmeden yapıldığını, yapılan pazar yerinin AVM'ye benzediğini ileri sürerek, "18 milyon lira maliyet Gemlik açısından fazla, Kapalı Pazar Yeri AVM değildir." dedi. Belediye Başkanı Yılmaz ise, "Pazar yeri yaptırılması sizi rahatsız edi yorsa özür diliyorum. Halk memnun, bu söylemlerinizi seçimlerde söylediniz. Halk size de bize de oy verdi." şeklinde cevap verdi. MHP üyesi Kenan Çakır ise, pazar yeri projesinin revizyonun gerektiğini söyledi. Yılmaz ona da, "Siz belediyeye gelirseniz, istediğinizi yaparsınız" dedi. CHP Grup sözcüsü Özgür Aksoy ise konuşmasında kapalı pazar yerine karşı olmadıklarını, yapılanın Kapalı Pazar yeri değil, kapalı cezaevi olduğunu ileri sürdü. Belediye Meclisi'nde Cumhuriyet ve Hamidiye Mahallesi'ne 2 yeni ibadethane yapılması da kararlaştırıldı. Mecliste Çiftçi Malları Koruma Kurulu'na yeni üyeleri de belirlendi. Daha sonra, çalışma raporu görüşüldü.

Güne Bakış

Kadri GÜLER
kadri_guler@hotmail.com

Mecliste 2. toplantı...

Dün Belediye Meclisi'nin yeni üyeleri 2. toplantısını yaptı.

Pazartesi günü birinci toplantısını ger çekleşen Belediye Meclisi'nde verilen önergeler dün görüşüldü.

Ayrıca, İmar Komisyonuna gönderilen konularla ilgili komisyon raporları ele alındı.

Meclis zamanından biraz geç de olsa bir kişi hariç çoğunlukla toplandı.

Önce MHP grup sözcüsü Osman Doğan'ın verdiği Kapalı Pazar yeri ile ilgili bilgi edinme istemi ele alındı.

Belediye Başkanı Refik Yılmaz, konuy la ilgili bilgi vermesi için Fen İşleri Mü dürü Ahmet Turan'a söz verdi.

Turan ihalesi yapılan Kapalı Pazar yeri konusunda teknik bilgiler verdi. *4'de*

Gemlik Açık Ceza ve İnfaz evinde infaz memuru olan Doğan Fırıncı dün Bursa'da yasak aşkını kurşunla bitirdi...

Önce sevgilisini sonra kendini öldürdü

Gemlik Açık Ceza İnfaz Kurumu'ndan emekligardiyan Doğan Fırıncı, gönül iliş kisi yaşadığı öne sürülen sekreter Emine Ebren'i tabanca ile başından vurduktan sonra intihar etti. Haberi *sayfa 4'de*

Bugün saat 9.00 da Atatürk Anıtı önünde tören düzenlenecek

Türk Polis Teşkilatı'nın kuruluşunun 169. yıldönümü kutlanıyor

Türk Polis Teşkilatı nın kuruluşunun 169. yıldönümü bugün düzenlenecek törenlerle kutlanacak.

Her yıl, 4-10 Nisan tarihleri arasında kutlanan Polis Haftası nedeniyle bugün saat 09.00 da Atatürk Anıtına çelenk konarak saygı duruşunda bulunulacak. İlçe Emniyet Müdürü Ramiz Çetin günün anlamını belirten bir konuşma yapacak. Daha sonra kutlamalar kabul edilecek.

Düşüngü

Mustafa Emre Özgen

Gemlik Basınının Hastalığı

Yerel seçimlerle birlikte Gemlik'te de beş yıllık sıkıntılı bir dönem kapandı.

İlçeye hizmet olanaklarından çok kur şunlamaların, siyasilerin hangi hesaplarla kimleri ikna ederek hangi yollardan yürümeye çalıştığını izlemekten başımız döndü bu beş yıl boyunca.

30 Mart'tan sonra göreve gelen ekip, Türkiye genelinde şaibeli olarak anılacak olsa da, seçimlerin sonucu ortaya çıkmış bir ekiptir. Milli irade dediğimiz kavramın tecellisidir.

Takip edeceğiz.

Bu süreçte, Gemlik çok yara aldı. Yoğunlukla Büyükşehir Belediyesi'nin gerçekleştirdiği hizmetler bir kenara bazı değerlerimizin maddi çıkarlar uğru na nasıl da ayaklar altında çiğnendiğini gördük.

En çok zararı zor şartlar altında yapılan gazetecilik mesleği gördü ilçemizde.

Uygulamalar pek değişmedi yıllardır. İktidarlar, basını kendi güçlerini pekiş tirecek bir araç olarak görmeye ve maddi olanaklarla bu aracı kullanacak olmalarına ikna olmuşlar.

Kimileri bu anlayışı peşinen kabul ederek, kalemini satılığa çıkarmış olsa da, mesleğini onurlu bir şekilde icra eden hiç kimse, inandığı değerleri filler tepişirken önüne atılan kalıntılar için satmaz.

Fakat satanlar da hep var oldu. Yarın da olacak, bu gün de var. Dün de vardı...

Örneğin Ali Kemal'i tanır mısınız?

Bu kişi Osmanlı'nın son dönemlerinde Maarif (eğitim) ve Dahiliye (iç işleri) nazırlığı yapmış aynı zamanda gazetecilik ile meşgul biridir.

Milli Mücadele'nin başlamasıyla Ana dolu düşmanı kesilir. Anadolu'da Kurtu luş Savaşı'nı gerçekleştiren halka İstan bul'dan yazdığı yazılar ile hakaretler savurur, aşağılar.

Zaferden sonra tutuklanır.

Yargılanmak için İstanbul'dan Ankara' ya getirilirken İzmit'te halk tarafından linç edilir.

Ali Kemal tek örnek değildir. O gün lerde mücadelenin ve halkın karşısında, güç odaklarının ve efendilerinin yanında olanlara "Mütareke Basını" deniyordu. Ali Kemal'den farkları yoktu. O dönem İngilizlerin eteklerini öpüyorlardı, bu gün başkalarının.

Mütareke Basını olmak için illa Kurtu luş Savaşı'na uzanmaya gerek yok.

Bu bir hastalık. Halktan, doğrudan ya da Anadolu'dan yana değil; güçlü den,makamdan, mevkiden yana olmak. Makama güç veremeden, makamdan güç almak.

O koltuk kayıp gittiğinde de yok olmak.

Bunları görüyük Gemlik'te de.

Siyasi partiler Gemlik'te faaliyetlerini sürdürecekler. İlçemiz yönetilecek.

Bizim yapmamız gereken, gazeteciler olarak, Gemlik'e bulaşan fakat henüz yayılmayan bu "Mütareke Basını" hastalığını tedavi etmek, söküp atmak. Bunun tedavisi de çok zor değil;

Beyaza beyaz, siyahı siyah yazmak!

Siyaset kurumu çalışmaya devam eder.

Biz, öncelikle mesleğimizi kurtaracağız.

Gemlik Üniversite Yaptırma ve Yaşatma Derneği üyeleri, Belediye Başkanı Refik Yılmaz'ı ziyaret etti

Yılmaz; "Gemlik Yerleşkesi Bağımsız Gemlik Üniversitesi olur"

Gemlik Belediye Başkanı Refik Yılmaz, Bağımsız Gemlik Üniversitesini tüm ilçenin istemesi gerektiğine dikkat çekerek, *"Hem isteyip, hem de gereklerini yeri ne getirirsek U.Ü. Gemlik Yerleşkesi Bağımsız Gemlik Üniversitesi olur"* dedi.

Gemlik Üniversite Yaptırma ve Yaşatma Derneği Yönetim Kurulu Başkanı Hasan Başaran ve Yönetim Kurulu üyelerini makamında ağırlayan Gemlik Belediye Başkanı Refik Yılmaz, U.Ü. Gemlik Yerleşkesi kız ve erkek öğrenci yurdu sorununu da kısa sürede çözeceklerini söyledi.

TBMM Plan ve Bütçe Komisyonu üyesi Bursa Millet vekili Hüseyin Şahin ile bir görüşme yapan Belediye Başkanı Refik Yılmaz, 280 dönümlük üniversite bölgesinin genişleme alanı içine 250 kişilik kız, 250 kişilik de erkek öğrenci yurdu yapılması için düğ meye bastıklarını belirtti.

Ak Parti Bursa Milletvekili Hüseyin Şahin'in Yurtlar Kurumu Müdürü ile önümüzdeki hafta içinde Gemlik'e geleceğini açıklayan Refik Yılmaz, derneğin öğrencilerin talebine yönelik önerisinin kısa sürede yerine getirilmesi için belediye olarak üzerlerine düşen görevi yapa caklarını kaydetti.

Gemlik Belediyesi nin özel sektör işbirliğiyle ilçeye kazandırdığı 6 yeni okul projesinin önemine de değinen Refik Yılmaz, bu sa yının artırılması için de çalışmalara baş ladıklarını açıkladı.

Üniversite Yerleşkesi içindeki liselerin yeni okulların eğitim ve öğretimin hizmetine sunulmasının ardından yeni fakültelere devredilebileceğine vurgu yapan Gemlik Belediye Başkanı Refik Yılmaz, Başbakan Yardım cısı Bülent Arınç'ın da önümüzdeki günlerde U.Ü. Gemlik Yerleş kesine gelerek bir dizi ziyarette bulunacağını söyledi.

Gemlik'in en büyük hedeflerin den birisinin bağımsız üniversite olması gerektiğini savunan Belediye Başkanı Refik Yılmaz, *"Olmaması için hiçbir neden yok. Genişlemeye müsait bir arazimiz söz konusu. Türkiye'nin coğrafik açıdan en güzel yerlerinden birisinde kurulu fakültelerimiz var. Gemlik olarak hep beraber isteyip, gereklerini de yerine getirirsek bağımsız Gemlik üniversitesi olur"* diye konuştu.

KAMUOYU DESTEĞİ ARKANIZDA

Gemlik Üniversite Yaptırma ve Yaşatma Derneği Başkanı Hasan Başaran'da, Gemlik Belediye Başkanı Refik Yılmaz'a, eğitim ve öğretimin genelinin yanı sıra U.Ü. Gemlik Yerleşkesine yönelik yatırım ve desteklerinden dolayı kutlayarak, 60 aylık yeni görevinde de başarılarının devamını diledi. Dernek üyeleri ile birlikte başta yurtlar konusuna el atması ve bağımsız Gemlik Üniversitesi için projeler üretmesi açısından da Refik Yılmaz'a teşekkür eden Hasan Başaran, kamuoyunun desteğinin de arkalarında olduğunu vurguladı.

Avrupa Dil Sertifika sınavlarını başlıyor

Gemlik Halk Eğitimi Merkezi Müdürlüğü tarafından Avrupa Dil Sertifikaları Sınavlarının yapılacağını bildirdi. Almanca A-1, Almanca A-1 Aile birleşimi, İngilizce A-1, İngilizce A-2 düzeylerinde sınavlar yapılacağını belirten ilgililer, sınav tarihinin 26 Nisan 2014 Cumartesi günü olarak belirlendiğini açıkladılar. Sınava katılmak isteyenlerin en geç 11 Nisan 2014 Cuma günü mesai bitimine kadar Gemlik Halk Eğitimi Merkezi Müdürlüğüne şahsen başvuruda bulunarak evraklarını tamamlamaları gerekmektiği belirtildi, Yeterli başvuru olması durumunda İngilizce B-1 ve İngilizce B-2 düzeyinde de sınav tarihi alınabileceği açıklandı.

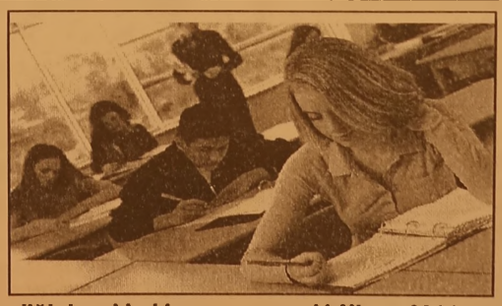

"Polis demokratik düzenin kararlı koruyucusudur"

365 gün 24 saat görevi
başında olan polis teşkilatının
169. kuruluş yıldönümü
kutlu olsun

Özdilek
"Sımsıcak bir gelenek"

Hisar Mahallesi Ilıca Altı Mevkii Kumla Bursa yol ayrımı
Tel : (0 224) 513 68 00 - 513 32 46 GEMLİK

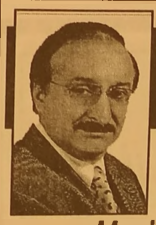

Güne Bakış

Kadri GÜLER
kadri_guler@hotmail.com

Mecliste 2. toplantı...

Refik Yılmaz'ın Başkanvekili iken kamulaştıra rak ihalesini yaptırdığı Kapalı Pazar Yeri konu su. seçim dönemi ve öncesinde tartışma yaratmıştı.

Kamulaştırmasına 5.5 milyon lira ödenen 18 bin 342 metrekarelik bir alanda 8 bin 949 metrekare kapalı alanı olan, Kapalı Pazar Yeri'nde 408 esnafa yer ayrıldığı, üreticilere 94, balık satışyeri olarak da 15 işyerinin bulunduğu, içinde mescit. çocuk emzirme veri. tuvaletler, kurban kesim yeri, pazar günleri 2. el araç satış merkezi ve deprem toplanma yeri olarak kullanılacak olan Kapalı Pazar Yeri dün mecliste tartışmaya neden oldu.

MHP Grup sözcüsü Osman Doğan, Kapalı Pazaryeri'nin çok büyük paralarla ihale edildiğini, otoparkının zeminde yapılmaması nedeniyle görsellik açısından ve maliyetler açısından büyük rakamlara neden olduğunu belirterek, yanında getirdiği örnek Kapalı Pazar Yerleri'nin fotoğraflarını gösterdi.

Osman Doğan yapılmakta olan Pazaryerinin daha çok bir AVM'ye benzetti.

Fiziki durum ve ihtiyac belirlenmelerinin yapılmadığını söyledi.

Belediye Başkanı Refik Yılmaz ise buna tüm yasal işlemlerin doğru yapılarak, ihalenin şeffaf bir şekilde gerçekleştiğini ve ucuza mal olacağını savunarak, "Pazar yeri yapılması sizi rahatsız ediyorsa, özür diliyoruz. Halkımız memnun. Bu söylemlerinizi seçim sırasında her yerde söylediniz. Halk size de oy verdi, bize de oy verdi." seklinde vanıtlavarak.

MHP'lilerin pazar yeri konusunda halktan onay alamadıklarını kinayeli bir şekilde dile getirir ken eleştiriler için: "Doğrusu çok da aldırış etmi yoruz" dedi.

CHP Grup Sözcüsü Özgür Aksoy da aynı ko nu da söz aldı.

CHP'li Emir Birgün ise Gemlik'in kapalı bir Pazar yerine ihtiyacı olduğunu ancak, yapılanın pazar yeri mi, yoksa kapalı cezaevi mi olduğunu anlayamadıklarını söyledi.

Birgün, pazaryerinin havalandırma, iklimlendirme sistemlerinin dikkatli seçilmesini, 5 bin kişinin birden kullanacağı bir pazaryeri görmediğini söyleyerek, "Amacımız, Gemlik'in 1 yıllık bütçesinin harcanacağı bir pazar yerinin inşaatına başlanmadan konunun tekrar değerlendirmesini gereğine inanıyoruz." dedi.

Refik Yılmaz buna da "Kaçan balık büyük olurmuş!" şeklinde yanıt verdi.

Yılmaz, "Başka bir söz daha var ama, onu burada söylemek istemiyorum" diyerek, mu halefetin önerilerini önemsemediğini gösterdi

Emir Birgün ise, Yılmaz'a; "Gemlik halkı size oy verdi ama, bize de denetim görevi verdi" dedi.

Acemi meclisin birinci toplantısında hatalar yaptığı ortaya çıktı.

Örneğin, Marmara Belediyeler Birliği'ne 2 asil üye seçileceğine 1 asil, 1 yedek üye seçilmiş. Seçim yeniden yapıldı.

CHP Grup sözcüsü Özgür Aksoy ise konuşmasında, gündeme konmayan konuların mecliste görüşülemeyeceğini Belediyeler Yasasının ilgili maddelerini belirterek hatırlattı.

Aksoy, "Ceketin düğmesini altan yanlış iliklerseniz, yanlışlık yukarı kadar gider" diyerek, meclis toplantılarının başladığı ilk günlerden itibaren herşeyin usulüne uygun yapılmasını, Başkan Refik Yılmaz'a anımsattı. Yılmaz buna "Meclisi katı kurallarla yönetleyelim" şeklinde yanıt verdi.

İmar komisyonunca hazırlanan raporun Komisyon Başkanına gelmediğini de toplantıda öğrenildi. İmarla ilgi görüşmelerde Cumhuriyet Mahallesi ile Hamidiye Mahallesi'nde de 2 yeni ibadethane-cami yapılması, Balıkpazarı camiinin çevresinin düzenlenmesi kararları çıktı.

Gemlik Açık Ceza ve İnfaz evinde infaz memuru olan Doğan Fırıncı dün Bursa'da yasak aşkını kurşunla bitirdi...

Önce sevgilisini sonra kendini öldürdü

Emekli gardiyan Doğan Fırıncı, gönül ilişkisi yaşadığı öne sürülen sekreter Emine Ebren'i tabanca ile başından vurduktan sonra intihar etti. Bursa'da hukuk bürosunda çalışan gönül ilişkisi bulunduğu 27 yaşındaki Emine Ebren'i tabanca ile öldürdükten sonra gittiği babasının evinde başına ateş ederek intihar eden evli ve 4 çocuk babası cezaevi infaz memuru 50 yaşındaki Doğan Fırıncı, ağır yaralandı. Kısa süre önce emekli olmak için başvuran Fırıncı, kaldırıldığı hastanede kurtarılamadı.

Emine Ebren ve Doğan Fırıncı'nın cesetleri otopsi yapılmak üzere Bursa Adli Tıp Kurumu Morgu'na kaldırıldı.

Merkez Yıldırım İlçesi Yiğitler Mahallesi'nde oturan evli ve 4 çocuk babası Doğan Fırıncı geçen ay infaz koruma memuru olarak çalıştığı Gemlik Açık Ceza İnfaz Kurumu'ndan emekli olmak için başvurdu.

Doğan Fırıncı, akşam saatlerinde 2 yıldan bu yana gönül ilişkisi bulunan merkez Osmangazi İlçesi Uluyol'daki hukuk bürosunda sekreter olarak

çalışan Emine Ebren'in yanına gitti. Burada, Emine Ebren ile tartışan Doğan Fırıncı, saat 20.30 sıralarında, genç kadını tabancayla öldürdü. Doğan Fırıncı, daha sonra evinin bir alt katında oturan anne ve babasının evine gitti. Mutfakta yemek yiyen anne ve babasının yanından ayrılıp salona geçen Doğan Fırıncı, buradan sevgilisi Emine Ebren'in annesi Mürivet Ebren'i cep telefonu ile "Anne ben Emine'yi vurdum. Kendimi de vuracağım" yazılı mesaj attıktan sonra oturduğu yerde başına tek el ateş etti.

Silah sesini duyan Doğan Fırıncı'nın babası Hızır Fırıncı oğlunu, üst katta oturan gelini ve torunlarına haber vererek yakında bulunan Şevket Yılmaz Eğitim ve Araştırma Hastanesi'ne getirdi. Fırıncı, doktorların yaptığı tüm müdahaleye rağmen kurtarılamadı.

Kendisine gönderilen mesajı okuyan Mürivet Ebren, daha sonra cep telefonu ve işyerinden aradığı kızının telefonları açmamayınca Doğan Fırıncı'yı aradı. Doğan Fırıncı'nın telefonunu açan yakınlarından, intihar haberini öğrenen Mürivet Ebren hemen Şevket Yılmaz Eğitim ve Araştırma Hastanesi'ne giderek, polisten yardım istedi.

Polis ekipleri, Emine Ebren'in Kıbrıs Şehitleri Caddesi'nde bulunan çalıştığı avukatlık bürosuna gitti. Kapının açılmaması üzerine Emine Ebren'i cep telefonu ile arayan ekipler, içeriden gelen telefon sesine yanıt veren olmadığını görünce hukuk bürosunu işleten avukatı arayıp kapıyı kırarak içeri girmek için izin istedi. Kadın avukattan "olur" alan ekipler, girdikleri büroda Emine Ebren'in cesedi ile karşılaştı.

"KIZIMIN BU İLİŞKİSİNİ İSTEMİYORDUK"

Polise ifade veren Emine Ebren'nin annesi Mürivet Ebren, "Emine bekar bir kızdı. Doğan ise evli ve 4 çocuğu vardı. Aralarındaki yaş farkı oldukça fazlaydı. Kızım onu sevmesine rağmen ailemiz bu ilişkiye izin vermiyordu. Bir ara Doğan ile tanıştık. Bana, 'Anne' diyordu. Telefon numaram dahi kendisinde vardı. Bu işin olmayacağını ona defalarca söyledim. Fakat kabul etmiyordu. Olayın bu boyuta varacağını düşünmemiştik" dedi.

"OĞLUMUN İLİŞKİSİNİ BİLMİYORDUM"

Oğlu ile aynı binada oturduklarını anlatan Hızır Fırıncı ise, "Doğan'ın eşi ile sıkıntısı yoktu. En azından biz bilmiyorduk. Genç kız ile aşk yaşadığını yeni öğrendim. Dün akşam bize geldi. Annesi ile mutfakta yemek yiyorduk. Yanımıza çağırdık gelmedi, 'Salonda oturacağım' dedi. Silah sesi üzerine odayı koştuğumuzda oğlum kanlar içerisindeydi. Hasta neye kaldırdıysak ta kurtaramadık" diye konuştu

ÜRETİMDE ÇALIŞMAK ÜZERE

25-35 YAŞ ARASI, ASKERLİĞİNİ YAPMIŞ, TERCİHEN TEKNİK MESLEK LİSESİ VEYA DENGİ OKUL MEZUNU

BAY ELEMAN ALINACAKTIR

BAŞVURULARIN ŞİRKETİMİZE ŞAHSEN YAPILMASI GEREKMEKTEDİR

EFENDIOGLU MERMER A.Ş.
Açmalar Mevkii Gedelek - Orhangazi / BURSA
Tel : 0 224 586 00 05

ŞAHİNYURDU MAH.	1238	200	199	189	0	189	10	1	0	127	0	0	0	5	0	0	0	25	31
ŞAHİNYURDU MAH.	1239	199	201	196	0	196	5	0	0	140	0	0	0	0	0	0	24	32	0
ŞÜKRİYE MAH.	1240	105	102	91	0	91	11	1	1	54	1	2	0	4	0	1	0	11	16
UMURBEY MAH.	1241	290	254	239	0	239	15	1	0	66	0	2	0	2	0	0	1	84	83
UMURBEY MAH.	1242	291	249	239	0	239	10	2	0	66	1	1	0	2	0	0	1	70	96
UMURBEY MAH.	1243	291	270	265	0	265	5	1	0	46	0	1	0	2	0	0	0	106	109
UMURBEY MAH.	1244	292	266	252	0	252	14	0	0	73	0	0	0	3	0	0	0	67	109
UMURBEY MAH.	1245	290	268	265	0	265	3	2	1	68	1	2	0	3	0	0	0	72	116
UMURBEY MAH.	1246	290	257	252	0	252	5	1	3	42	0	0	0	7	0	1	2	104	92
UMURBEY MAH.	1247	289	271	263	0	263	8	0	0	51	0	1	0	11	0	0	0	94	106
UMURBEY MAH.	1248	290	256	250	0	250	6	1	2	85	0	0	1	6	0	0	1	67	87
UMURBEY MAH.	1249	289	272	253	0	253	19	0	0	65	0	0	0	13	0	0	3	67	105
YENİ MAH.	1250	288	238	216	0	216	22	1	1	70	2	3	0	3	2	0	1	54	79
YENİ MAH.	1251	287	258	250	0	250	8	2	0	98	0	1	0	6	1	0	2	36	104
YENİ MAH.	1252	290	272	270	0	270	2	0	1	110	3	0	0	9	0	1	2	51	93
YENİ MAH.	1253	287	259	258	0	258	1	1	0	106	1	1	0	8	0	2	2	46	91
YENİ MAH.	1254	287	263	260	0	260	3	1	0	106	1	0	0	13	0	0	2	43	94
YENİ MAH.	1255	288	262	257	0	257	5	0	1	80	0	0	0	29	0	0	1	45	101
YENİ MAH.	1256	288	262	244	0	244	18	1	0	89	1	1	0	9	0	0	11	55	77
YENİ MAH.	1257	288	257	247	0	247	10	0	1	85	0	1	0	8	0	0	10	76	66
YENİ MAH.	1258	287	262	249	0	249	13	0	0	106	0	0	0	4	0	2	4	46	87
YENİKÖY MAH.	1259	187	179	171	0	171	8	0	0	91	3	2	1	4	0	0	1	7	62
YENİKÖY MAH.	1260	188	186	174	0	174	12	0	1	104	1	1	0	2	0	0	0	7	58

Gemlik Körfez
GEMLİK'İN İLK GÜNLÜK SİYASİ GAZETESİ

30 Mart Pazar günü yapılan Belediye Başkanlığı seçimlerinin kesin sonuçları alındı

Sandık sandık seçim sonuçları

Dünden devam ...

SEÇİM BÖLGESİ (MAHALLE ADI)	Sandık Kurulu Numarası	Sandık Seçmen Listesinde Yazılı Seçmenlerin Sayısı	Oy Kullanan Seçmenlerin Sayısı	İtiraz Edilmeksizin Geçerli Sayılan Oy Pusulalarının Sayısı	İtiraz Üzerine Geçerli Sayılan veya Hesaba Katılan Oy Pusulalarının Sayısı	Geçerli Oy Pusulalarının Toplamı	Geçersiz Sayılan veya Hesaba Katılmayan Oy Pusulalarının Toplamı	SİYASİ PARTİLER											
								Adayın Adı ve Soyadı	Adayın Adı ve Soyadı	Adayın Adı ve Soyadı	Adayın Adı ve Soyadı	Adayın Adı ve Soyadı	Adayın Adı ve Soyadı	Adayın Adı ve Soyadı	Adayın Adı ve Soyadı	Adayın Adı ve Soyadı	Adayın Adı ve Soyadı	Adayın Adı ve Soyadı	Adayın Adı ve Soyadı
								AYAY GÜNGÖR	HACI ÖMER YAVUZ	REFİK YILMAZ	İSMAİL BALKIM	ONAL BAYRAK	AHMET ARSK	SEDAT ÖZMEN	ABDULLAH HABİB	CANAN BÖLÜK	İLVAN KIRDAÖ	İBRAHİM TALAN	ADNAN BİYİKLI
								DSP	BBP	AK PART	YURT-P	DP	MİLLET	SAADET	BTP	İP	HDP	CHP	MHP
								DEMOKRATİK SOL PARTİ	BÜYÜK BİRLİK PARTİSİ	ADALET VE KALKINMA PARTİSİ	YURT PARTİSİ	DEMOKRAT PARTİ	MİLLET PARTİSİ	SAADET PARTİSİ	BAĞIMSIZ TÜRKİYE PARTİSİ	İŞÇİ PARTİSİ	HALKLARIN DEMOKRATİK PARTİSİ	CUMHURİYET HALK PARTİSİ	MİLLİYETÇİ HAREKET PARTİSİ
								Aldığı Oy Sayısı	Aldığı Oy Sayısı	Aldığı Oy Sayısı	Aldığı Oy Sayısı	Aldığı Oy Sayısı	Aldığı Oy Sayısı	Aldığı Oy Sayısı	Aldığı Oy Sayısı	Aldığı Oy Sayısı	Aldığı Oy Sayısı	Aldığı Oy Sayısı	Aldığı Oy Sayısı
								Rakamla	Rakamla	Rakamla	Rakamla	Rakamla	Rakamla	Rakamla	Rakamla	Rakamla	Rakamla	Rakamla	Rakamla
OSMANİYE MAH.	1228	309	279	263	0	263	16	0	0	123	1	1	1	18	1	1	1	36	80
OSMANİYE MAH.	1229	307	274	265	0	265	9	0	0	124	2	1	0	12	0	0	1	39	86
OSMANİYE MAH.	1230	308	294	281	0	281	13	0	0	121	1	0	0	14	2	2	0	42	99
OSMANİYE MAH.	1231	308	282	274	0	274	8	0	1	120	0	0	0	16	1	1	3	59	73
OSMANİYE MAH.	1232	306	285	277	0	277	8	0	0	137	2	1	0	18	0	0	2	42	75
OSMANİYE MAH.	1233	307	289	284	0	284	5	0	0	144	1	1	0	26	0	0	1	33	78
OSMANİYE MAH.	1234	308	291	275	0	275	16	2	5	108	1	0	0	15	0	2	0	55	87
OSMANİYE MAH.	1235	308	278	272	0	272	6	0	0	97	0	1	0	10	0	0	3	46	115
OSMANİYE MAH.	1236	308	268	259	0	259	9	1	2	116	0	0	0	10	0	1	2	42	85
OSMANİYE MAH.	1237	307	287	278	0	278	9	2	0	116	4	0	2	10	0	0	0	53	91

Abur Cubur Diyarı Gemlikli çocuklardan tam not aldı

Borusan'ın sosyal sorumluluk çalışmaları kapsamında düzenlediği Abur Cubur Diyarı isimli çocuk tiyatrosu, 2 ay içerisinde Gemlik'te 15 temsil ile 17 okuldan yaklaşık 5.000 öğrenciye ulaştı. Tiyatro Bügü adlı çocuk tiyatrosu grubu tarafından sahnelenen "Abur Cubur Diyarı" isimli kukla oyunu, 6 - 10 yaş arası çocuklarla buluştu.
Çocukların sanatsal gelişimini sağlayacak ve sağlıklı beslenme gibi temel eğitim konularında eğitici rol oynayan tiyatro oyunu 17 Şubat'ta Gemlik İlçe Milli Eğitim Müdürü Mehmet Ercümen ile Borusan yöneticilerinin katılımıyla gerçekleştirilen gala gösterimi Gemlikli çocuklar ile buluşmaya başlamıştı.

"Abur Cubur Diyarı"; kukla sahnesi, müzikal altyapısı, ilgi çekici kukla dansları, oyunları ve renkli karakterleri yansıtan kuklalarıyla çocuklara eğlenceli, dinamik, hayal gücünün sınırsızlığında gezinen bir çocuk oyunu.
Oyun aynı zamanda çocukların fiziksel ve zihinsel gelişimine olumlu katkı sağlıyor ve diş sağlığı ve sağlıklı beslenmenin önemini vurgulayarak, çocuklara sağlıklı beslenme alışkanlığını kazandırmayı amaçlıyor.
İki ay boyunda Uludağ Üniversitesi Gemlik Suniğpek Yerleşkesi Asım Kocabıyık Kültür Merkezi'nde sahnelenen oyun, 7 Nisan sabahı Şehit Cemal İlköğretim Okulu ve Ali Kütahya İlköğretim Okulu öğrencilerine iki ayrı gösterim ile sona erdi.
Borusan, kültürel ve toplumsal katkı sağlayan sosyal sorumluluk projeleri geliştirmeye devam edecek.

Ali Kütük Ortaokulu İspanya'dan döndü

Gemlik Ali Kütük Ortaokulu Comenius programı kapsamında "Aynı Dili Konuşan Köprüler; Geçmişin Tanığı Taş Köprüler" konulu projede İspanya'ya 5 günlük bir ziyarette bulundu. Okul Müdürü Tuncay Özkan, Müdür yardımcısı Erkan Kıyak, öğretmenler Canan Karadere ve Hatice Yaman ile 6 öğrencinin katıldığı projenin ilk gezisi olan İspanya'da projenin diğer ortakları İtalya ve Fransa ülkelerinden katılan toplam 40 öğrenci 10 öğretmenle birlikte 5 gün boyunca Barselona, Girona ve Terrassa kentlerinde hem projenin çalışması yapıldı hem de öğrenciler üç kentin tarihi ve turistlik mekanlarını gezdiler.
Öğrencilerin İspanyol öğrenci evlerinde kaldığı 5 gün boyunca İspanya'nın eğitim sistemi, yaşam tarzları, kültürleri, gelenekleri gibi çeşitli konularda bilgiler öğrenen Ali Kütük Ortaokulu öğrencileri Türk kültürünü İtalyan, İspanyol ve Fransız öğrencilere anlatmaya çalıştılar. Ali Kütük Ortaokulu öğrencileri "Drama Köprüsü" isimli şarkılarını kendi enstrümanları ile çalıp söylerken büyük bir beğeni ve alkış aldılar.
Okul Müdürü Tuncay Özkan proje kapsamında yapılan İspanya gezisinin son derece verimli geçtiğini ifade ederek "Ülkemizi en iyi şekilde temsil etmenin mutluğu ve gururu içerisinde yim. Projenin hazırlanmasında emeği geçen Müdür yardımcısı Erkan Kıyak ve öğretmenlerimiz Canan Karadere ve Hatice Yaman'a, Türkiye'yi en iyi şekilde temsil eden öğrencilerime teşekkür ediyorum" dedi
Ali Kütük Ortaokulu proje ekibi, Ekim ayında da Fransa'yı ziyaret edecek

ELEMAN ARANIYOR

SOLAKSUBAŞI GOODYEAR LASTİK SATIŞ VE SERVİS MERKEZİNDE ÇALIŞACAK OTO MEKANİK USTASI ARANIYOR

TEL : 0 224 524 74 01

Hisar Anadolu Lisesi finalde...

MEF Okullarının Uluslararası 23.Araştırma Projeleri Yarışmasında proje danışmanı Serpil Korkmaz ve Hisar Anadolu Lisesi öğrencisi Fatma Alioğlu "Zeytin Pirinasının Organik Gübre Olarak Kullanılması" konulu projeyle finale kaldı
Türkiye çapında 22 lisenin projesi, Bursa'da ise Hisar Anadolu Lisesi'nin projesi finale kalmaya hak kazandı.

SATILIK

UMURBEY'DE BAHÇELİ 4 +1 180 METREKARE MASRAFSIZ ŞÖMİNELİ - ÜÇ TARAFI BAHÇELİ LÜKS DAİRE SAHİBİNDEN SATILIK
0 535 378 18 00

ELEMAN

ŞİRKETİMİZ BÜNYESİNDE GEMLİK'TE ÇALIŞACAK SIHHI TESİSAT USTALARI VE ÇIRAKLAR ARANIYOR
0 507 580 31 21
0 224 513 33 13

SATILIK OTOMOBİL

2007 MODEL FİAT PUNTO 1.3 MULTİ JET SAHİBİNDEN SATILIK
0 537 475 49 23

SATILIK ZEYTİNLİK

KUMLA YOLU HASANAĞA MEVKİİNDE 2709 M2 İKİ YOLA CEPHELİ SAHİBİNDEN SATILIK ZEYTİNLİK
0 543 582 15 78

Şiir Köşesi

Tarık TANIŞ

Bana Çalmalısın Akşamı

Bugün tam zamanında doğurmalısın güneşi
Memleket memleket bakarken gözlerime
Üç tarafın deniz,
*

Fırat misali yıkamalısın tenimi
*

Keman olmalısın
Ya da meyhane eşiğinde pinekleyen kemancı
*

Bana çalmalısın o akşamı
Şehir gömerken toprağına kendi ezgisini
*

Arşe kırılmalı poyrazda
Notalar gün batımında kaybolmalı
*

Münferit ölümler
Bölerken gecenin sesini
*

Memleket bana kalmalı
Sana...
*

Bugün tam zamanında doğurmalısın güneşi
Memleket memleket bakarken gözlerime
Üç tarafın deniz,
*

Fırat misali yıkamalı tenimi

Bursa'da Özel İdare kapandı YİKOB kuruldu

6360 sayılı Kanunun 31 Mart 2014 tarihi itibarıyla yürürlüğe girmesiyle 150 yıllık İl Özel İdareleri kapatıldı, yerine ise Valiliklerde Yatırımları İzleme Koordinasyon Başkanlığı kuruldu. Genel Sekreter Bilal Çelik Vali Yardımcısı olarak YİKOB Başkanlığına getirildi.

1864 tarihli Teşkili Vilayet Nizamnamesi'ne göre illerin kuruluşu ile ortaya çıkan İl Özel İdareleri TBMM'nin

12.11.2012 tarihinde 6360 sayılı kanunu kabul etmesiyle yapılan ilk yerel seçimlerden itibaren kapatılırken karar organı olan İl Genel Meclisleri de kapatılarak Büyükşehir Belediye Meclislerinin sayıları arttırıldı.

Kapatılan İl Özel İdareleri yerine ise Valiliklerde kısa adı YİKOB olan Yatırımları İzleme Koordinasyon Başkanlığı kuruldu. Bursa'da kurulan YİKOB Başkanlığına son Özel İdare Genel Sekreteri Bilal Çelik Vali Yardımcısı olarak atanırken kurumun yönetim merkezi ise Çarşamba semtinde bulunan Özel İdare binası olarak belirlendi.

Konuta yüzde 10 zam geliyor

Yaklaşık 4 aydır durgunluk yaşa yan konut sektörü yerel seçimlerin ardından kademeli yüzde 10'luk bir zamla yeniden es ki günlerine dönmeye hazırlanıyor. Aralık ayında baş layan ve 2014 ye rel seçimlerine ka dar süren gergin ortam ve yüksek siyasi tansiyon ile oluşan belirsizlik ortamının etkilediği sektörlerin başında hiç şüp hesiz inşaat sektörü geliyor.

Bankada hesabı olanlar dikkat! 28 Nisan son gün

Bankalar, kullanılmayan mevduat hesap larını kapatmayan müşterilerinde hesap işletim ücreti alacak. Kullanılmayan hesap ları kapatmak için son tarih ise 28 Nisan. Tüketiciler Derneği (TÜDER) Genel Başkanı Aydın Ağaoğlu, 28 Mayıs'ta yürürlüğe girecek olan yeni Tüketici Kanununa dikkat çekerek,Aksi halde size bir ücret yansıtılır, haberiniz olmadığı ve hesapta da para olmadığı için kara listeye bile girebilirsiniz." dedi

KAYIP

AĞRI MERKEZ NÜFUS MÜDÜRLÜĞÜNDEN ALDIĞIM NÜFUS CÜZDANIMI KAYBETTİM. HÜKÜMSÜZDÜR. MUZAFFER TAŞKIRAN

KAYIP

ADIMA BASTIRMIŞ OLDUĞUM SERİ NZ 908501-908550 NUMARALI FATURA İLE SERİ HO 100501-100550 NUMARALI PERAKENDE SATIŞ FİŞİ CİLDİMİ KAYBETTİM. HUKUMSUZDUR. MERYEM AKSOY

KAYIP

BEKO 100TR MODEL WIX-71000820 NOLU YAZAR KASAMA AİT RUHSATIMIZI KAYBETTİK. HÜKÜMSÜZDÜR. YAŞAR KAYA

KAŞEDE BEKLEMEK YOK
KALİTELİ KAŞELER UYGUN FİYATLARLA
1 SAATTE TESLİM EDİLİR

GÜLER AJANS
MATBAACILIK - YAYINCILIK - REKLAMCILIK
İstiklal Caddesi Bora Sokak No : 3/B GEMLİK
Tel : (0.224) 513 96 83 Fax : (0.224) 513 35 95

GEMLİK REHBERİ

GEREKLİ TELEFONLAR	
İtfaiye	110
Polis İmdat	155
Jandarma İmdat	156
Jandarma K.	513 10 55
Polis Karakolu	513 18 79
Gar. Kom.	513 12 06
KAYMAKAMLIK	
Kaymakamlık	513 10 51
C.Savcılığı	513 10 53
C.Savcı Yrd.	513 29 54
Emniyet Müd.	513 10 28
ULAŞIM	
Pamukkale	512 00 28
DENİZ UÇAĞI	513 66 13
Pegasus Akmis Seyahat	514 63 62
METRO	513 12 12
Aydın Turizm	513 20 77
Süzer Turizm	512 10 72
Kanberoğlu-Esadaş	514 48 48
Andur	514 47 74
Kamil Koç	513 01 63
HASTANELER	
Devlet Hastanesi	517 34 00
Sahil Dev. Hast.	513 23 29
Mer.Sağ.Ocağı	513 10 68
Tomokay Tomografi	513 65 29
Konur Tıp Mrk.	514 80 88
TAKSİLER	
Körfez Taksi	513 18 21
Çınar Taksi	513 24 67
Güven Taksi	513 32 40
Gemlik Taksi	513 23 24
Manastır Taksi	517 33 94

RESMİ DAİRELER	
Telefon Arıza	121
UEDAŞ ARIZA	186
UEDAŞ İşletme	513 45 03
Statyum	514 00 95
Orm.Böl.Şef.	513 12 86
Milli Eğt. Md.	513 11 74
Halk Kütüphane	513 13 53
Askerlik Şb.	513 10 57
Karayolları	513 13 08
Liman Baş.	513 11 33
Mal Müd.	513 10 95
Nüfus Md.	513 37 42
Özel İd. Md.	513 15 07
Tapu Sicl. Müd.	513 14 14
Müftülük	513 13 64
Gümrük Md.	524 85 86
Ver. Dairesi Md.	513 10 92
İlçe Tarım Müd.	513 10 45
İlçe Seç. Md.	513 77 73
Halk Eğitim Müd.	513 18 46
İŞ-KUR	513 71 66
BELEDİYE	
Santral	513 45 21 -23
Başkanlık	513 45 20
Zabıta	513 24 32
BUSKİ	514 57 96
İtfaiye	513 23 25
Muhasebe Md.	513 45 21-182
Yazı İşl. Md.	513 45 21-111
Su Arıza	Yalnız 185

DENİZ OTOBÜSÜ	
Bursa	256 77 84
Mudanya	544 30 60
Yenikapı	(212) 516 12 12
Yalova	(226) 811 13 23
İDO İmam Aslan Dinlenme Tes.	513 23 94
VAPUR - FERİBOT	
Yalova	(226) 814 10 20
Topçular	(226) 363 43 19
Eskihisar	(262) 655 60 31
OTOBÜS	
Şehirlerarası	261 54 00
Otobüs Terminali	(18 Hat)
DAĞITICILAR	
GEMDAŞ	513 29 29
Aygaz	513 12 95
Habaş	513 16 37
Mogaz	513 75 58
Ergaz	513 88 43
İpragaz	513 22 59
Habaşgaz	513 45 46
Yeni Likitgaz	513 65 00
BP Gaz	514 59 81
Bütünler Likitgaz	513 80 00
Akçagaz	514 88 70
Totalgaz	514 17 00
Akcan Petrol	513 10 78
MAR-PET	513 30 33
Tuncay Otogaz	513 16 46
Bayıza Petrol	513 01 03

Gemlik Körfez
GEMLİK'İN İLK GÜNLÜK SİYASİ GAZETESİ

YEREL SÜRELİ YAYIN
YIL : 41 SAYI : 4844
FİYATI : 50 Kr. (KDV Dahil)
Sahibi : Kadri GÜLER
Sorumlu Yazı İşleri Müdürü : Serap GÜLER
İstiklal Cad. Bora Sok. No:3/B
Tel : 513 96 83 Fax : 513 35 95 GEMLİK
Yönetim ve Basım Yeri :
GÜLER AJANS
Matbaacılık-Yayıncılık-Reklamcılık Tesisi
İstiklal Cad. Bora Sok. No:3/B GEMLİK
(Dini bayram Günleri ve Pazar günleri yayınlanmaz)

GEMLİK SİNEMA GÜNLÜĞÜ

VENÜS SİNEMASI

MANDIRA
FİLOZOFU: 11:45-14:00-16:30-19:00-21:15
SADECE SEN: 12:00-14:15-16:15-18:30-20:30
VAMPİR AKADEMİSİ : 12:00-14:00-18:30
RECEP İVEDİK 4: 16:30-20:45

513 33 21

Gemlik Körfez
GEMLİK'İN İLK GÜNLÜK SİYASİ GAZETESİ

Gemlik Belediyespor'lu atletler milli takım yolunda

Bursa Botanik Park'ta Atletizm Federasyonu Bursa İl Temsilciliği Atletizm seçme yarışmalarında, Gemlik Belediye spor Atletizm takımından Dilek Özdemir, Edanur Eren dereceye girerek Kütahya da yapılacak olan Milli Takım seçmelerine katılmaya hak kazandı.

Atletizm Takımı antrenörü Burhan Gümüş, "Ferdi sporlara biraz daha özen gösterilmesi halinde, Gemlik'i atletizm de çok daha iyi yerlerde temsil edeceğimizi düşünü yoruz. Şu anda tüm altyapımız hazır durumda, günlük antrenmanlarımızı düzenli olarak yapıyoruz. Eksiklerimizin ilgililerce giderilmesi halinde çok büyük hedeflere ilerlemeyi düşü nüyoruz. İki genç sporcumuzun da milli takıma seçilerek ileriki yıllarda bizi olimpiyatlarda temsil edeceğine ve Gemlik'e madalya getireceğine inanıyorum. Belediye Başkan Refik Yılmaz'a desteklerinden dolayı teşekkür ediyorum'' dedi.

11 Eylül İlkokulu'nda Otizm farkındalık etkinliği

11 Eylül İlkokulu, doğuştan gelişen, genetik altyapıya dayanan, karmaşık nörolojik-biyolojik tabanlı bir gelişim bozukluğu olarak bilinen Otizm farkındalığı için etkinlik düzenledi.

Özel Eğitim Sınıf Öğretmeni Arif Ali Serin, Otizm Haftası nedeniyle yaptığı konuşmada, "Başkalarıyla etki leşimde bulunmayı engelleyerek bireyin kendi iç dünyasıyla baş başa kalmasına yol açan otizm, genellikle 3 yaştan önce ortaya çıkarak çocukların sosyal iletişim, etkileşim ve davranışlarını olumsuz olarak et kiliyor. En önemli nokta erken teşhis: erken teşhis, otizmli çocuğun gerekli eğitim ve tedavileri alarak hayata katılması için ilk önemli adım.

Biz 11 Eylül İlkokulu olarak otizm farkındalık haftası kapsamında okulumuzda öğrencilerimizle beraber boyama çalışmaları yaptık, afiş ve broşür hazırladık ayrıca otizmle ilgili slayt gösterileri ve videolarla tüm öğrencilerimize anlattık" dedi

11 Eylül İlkokulu Müdürü M. Ercan Akbaş, Otizm farkındalık Haftası ile ilgili şunları söyledi:

"Eğer siz de "bir küçücük merhaba'nın derin dostluk etkisini bilen yüreklere sahip çocuklar büyütmek istiyorum" diyorsanız, otizmli çocukların ve anne-babalarının seslerine kulak verin., Çünkü her çocuk farklılıkları ile yaşamda yer almayı hak eder! Nisan Dünya Otizm Farkındalık Ayı'nda yaşamı paylaşalım, çocuklarımızın geleceğini aydınlatalım!" dedi.

Yuvanıza Giden Yol
MANASTIR EMLAK
GAYRİMENKUL DANIŞMANLIĞI
Sebahattin DEMiR
Emlak Müşaviri
www.manastiremlakgemlik.com

TEL & FAX: 0224 517 33 10 CEP: 0532 744 33 83 E-MAIL: manastiremlak@hotmail.com
www.manastiremlak.sahibinden.com - www.ilan.com.tr/manastiremlak

1964
KAVLAK
DOĞANIN HAZİNESİ
Doğallık ve kalitenin sembolü KAVLAK markası,
Yöresel Ürünleri kapsayan yelpazesi ile 5 şubesinin yanında,
Türkiye'nin dört bir yanındaki şarküteri, restoran, otel ve marketlerde
tüketicinin güven ve beğenisi kazanmıştır.

Zeytin& Zeytinyağı
özel üretimler
Kestane Şekeri
Yöresel Reçeller
Kozmetik Ürünler
Tel: 512 0 512
www.kavlak.com.tr
ŞUBELER: Kumla Fabrika - Kumla İskele - Gemlik (İstiklal Cad.) - Yalova Yolu Satış Mağazası - Orhangazi (Gedelek)

Kuruluş:1973
Gemlik Körfez
GEMLİK'İN İLK GÜNLÜK SİYASİ GAZETESİ
11 Nisan 2014 Cuma www.gemlikkorfezgazetesi.com Fiyatı : 50 Kr

Kredi Kartı Aidatına Yeni Ayar

Limiti 5 bin TL'nin altında olan kredi kartlarından yıllık 25 TL'den fazla kart ücreti alınamayacak. Devlet, 1.2 milyar TL'yi bankalardan alıp vatandaşa verdi. Haberi sayfa 7'de

Gemlik'e konteyner getiren Daniel A adlı geminin kazaya neden oldugu iddia ediliyor

Balıkçı teknesini deviren Arkas'a ait gemi İtalya'da bekletiliyor

İtalya'da Türk bandralı bir yük gemisinin bir balıkçı teknesini batırdığı gerek çesiyle, Sahil Güvenlik ekiple rince durdurulması olayı ile ilgili ayrıntılı bilgiler gelmeye başladı. İtalyan Toskana Bölgesi'nde bulunan Elba Adası yakınlarında Castiglione della Pescaia adındaki 17 metrelik balıkçı teknesinin bir yük gemisinin çarpması sonucu batmaya başladığı belirlendi. Daniel A gemisi gerekli ince lemelerin tamam lanması sonrası kısa süre içerisinde tekrar yoluna devam edecek. Kazada herhangi bir can kaybı yaşanmadığı, kazazede lerin sağlık durumlarının iyi olduğu belirtildi. Syf 2'de

Gemlikli bisikletçi Salih Manavoğlu Antalya birinci oldu

Türkiye Bisiklet Federasyonu tarafından Alanya'da 18.ncisi düzenlenen bisiklet dağ parkur yarışında, Gemlikli bisikletçi Salih Ma navoğlu birinci oldu. Sayfa 8'de

Güne Bakış

Kadri GÜLER
kadri_guler@hotmail.com

Meclis kendi rekorunu kırdı..

Önceki gün yapılan Belediye Meclis toplantısı tarihi bir rekor kırdı.

Saat 17.20 dolaylarında başlayan Meclis toplantısı, saat 22.40 da bitmiş.

Ben, saat 18.oo sıralarında meclisten ayrıldım.

O sırada, Çiftçi Malları Koruma Kurulu oluşturulması nedeniyle seçimler vardı.

Belediye Başkanı'nın hazırladığı bir liste ile, MHP'lilerin hazırladığı 2. listenin seçimleri yapılıyordu.

AKP listesinde: Abdullah Satı, Hüseyin Ormancılar, Göksal Noca, Ahmet Giren soy, Cemal Aparl'nin adları vardı.

MHP listesinde ise: Ahmet Süren, Meh met Demir, Kazım Yetim, Ünal Maya, Kemal Karadeniz bulunuyordu. Dev. 4'de

Başarılı polislere belgeleri törende verildi

Polis Teşkilatının 169. yıldönümü kutlandı

Polis Teşkilatı'nın 169. yıldönümü törenlerle kutlandı. Dün sabah saat 9.oo da Atatürk Anıtı önünde düzenlenen törende, İlçe Emniyet Müdürü Ramiz Erçetin, Atatürk Anıtına çelenk koydu. Saygı duruşu ve İstiklal Marşı'nın söylenmesinden sonra konuşan Erçetin, polisin vizyonunu anlattı. "Misyonumuz ise, İnsan hakları ve özgü rlükleri korumak, huzur ve güvenliği sağlamaktır." dedi. Törene Gemlik Kaymakamı Cahit Işık, Cumhuriyet Başsavcısı Mehmet Ayaz, Belediye Başkanvekili Ercan Barutçuoğlu, İlçe Emniyet Müdürü Ramiz Erçetin ile sivil toplum kuruluşları temsilcileri ve Gemlik Polis teşkilatı görevlileri katıldı. Daha sonra başarılı polislere belgeleri protokol tarafından verildi. Törenden sonra İlçe Emniyet Müdürü Ramiz Erçetin, kutlamaları gün boyu makamında kabul etti.

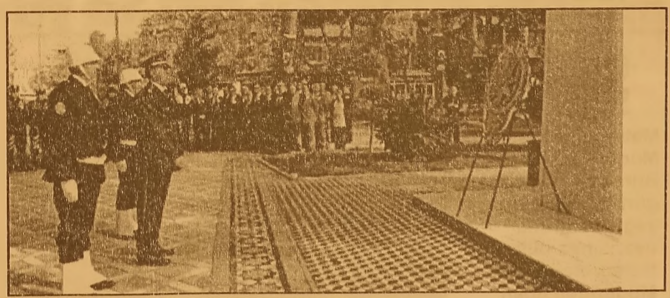

Gemlik'e konteyner getiren Daniel A adlı geminin kazaya neden olduğu iddia ediliyor

Balıkçı teknesini deviren Arkas'a ait gemi İtalya'da bekletiliyor

İtalya'da Türk bandralı bir yük gemisinin bir balıkçı teknesini batırdığı gerek çesiyle, Sahil Güvenlik ekiple rince durdurulması olayı ile ilgili ayrıntılı bilgiler gelmeye başladı.
İtalyan Toskana Bölgesi'nde bulunan Elba Adası yakınlarında Castiglione della Pescaia adındaki 17 metrelik balıkçı teknesinin, yerel saatle 05.15'de (TSİ 06.15) bir yük gemisinin çarpması sonucu batmaya başladığı belirlendi. Telsizle Sahil Güvenlik ekiplerine ulaşan teknedeki üç kişi, kurtarma botuna geçip, ekiplerin gelmesini bekledi. Sahil Güvenlik ekipleri kurtarma botunda bekleyen 3 balıkçıyı alıp hastaneye götürdü. Sağlık durumlarının iyi olduğu belirtilen balıkçıların ifadesi ve tek neden kopan parçaların incelenmesi doğrultusunda olay yerine yakın mesafede seyir halinde bulunan Türk bandralı

ARKAS'a ait Daniel A isimli konteyner gemisinin durdurulduğu açıklandı.
İzmir'den yola çıkan geminin Salerno'dan Cenova'ya seyir halinde iken durdurulduğu belirtilirken, varış yeri Gemlik olan geminin kara kutusunun incelemeye alındığı ifade edildi.
Geminin ait olduğu Arkas Denizcilik ve Nakliyat A.Ş konu ile ilgili olarak şu yazılı açıklamayı yaptı:
Önceki gün sabah saatlerinde İtalya'nın Elba adası açıklarında bir balıkçı teknesinin battığı kazada, Arkas Denizcilik ve Nakliyat A.Ş'nin maliki olduğu Daniel A gemisinin de adı geçtiği öğrenilmişti.
Kazada herhangi bir can kaybı yaşanmadığı, kazazede lerin sağlık durumlarının iyi olduğu belirtildi.
Halihazırda olay, İtalyan makamları, gemi mürettebatı ve gemi malikinin sigortası ve temsilcilerinin koordineli çalışması ile araştırılmaya devam etmektedir.
Daniel A gemisi gerekli inceleme lerin tamamlanması sonrası kısa süre içerisinde tekrar yoluna devam edecektir.
Olayda herhangi bir can kaybı olmaması en sevindirici husustur.
İlgili araştırmalar sonucunda çıkacak tespitlerin kamuoyu ile paylaşılmasına devam edilecektir."

Çevre Yolu girişine Otoban yağmur suyu toplama boruları döşeniyor

İzmir Gebze Otoban yol çalışmalarının Gemlik Umurbey viyadük çalışmaları devam ederken, ayakların yapılacağı Umurbey Karayolu girişindeki suları toplayacak boruların döşenmesine başlandı.
Mak-Yol firması tarafından yaptırılan çalışmalar ile Cihatlı Köyü Kavşağı karşısındaki Umurbey Değirmen Caddesi girişinden Umurbey Gemlik kara yolu girişindeki yol bağlantısının açılmasından sonra, bu bölgedeki çevre sularının bölgeye zarar vermemesi için başlatılan çalışmalar sürüyor.
Gemlik Orhangazi asfaltı, Çevre Yolu Gemlik girişinde başlayan kazı çalışmaları sonucu bu bölgede toplanacak sular için geniş çelik boruların yol kenarına döşenmesine başlandı.
Çevreden toplanacak yağmur suları, bu borular vasıtasıyla Karsak Deresi'ne akıtılacak.

Bekaroğlu Spot Lastik hizmete girdi

Çevre Yolu'nda Gemlikliler hizmet verecek yeni bir oto lastik ve jant balans ayar mağazası açıldı. Nurettin Bekar tarafından açılan, "Bekaroğlu Spot Lastik ve Jant" mağazasında her türlü küçük oto lastikleri satışına başlandı.
İşletme sahibi Nurettin Bekar, araç sahiplerinin ihtiyacı olan her ebatta değişik markalarda lastik satışlarına uygun fiyatla başlandığını, lastik uygulamasında jantların balans ayarlarının yüzde yüz garanti ile gerçekleştirdiklerini söyledi.

Meteorolojiden Bursa'ya sağanak yağış uyarısı

Meteoroloji Genel Müdürlüğü, Bursa'da gök gürültülü sağanak yağış ve fırtına uyarısında bulundu. Meteoroloji Genel Müdürlüğü'nden yapılan açıklamada Bursa'da gök gürü ltülü sağanak yağış ve fırtına uyarısı yapıldı. Yetkililer, "Gece saatlerinden itibaren Bursa'da başlayacak.

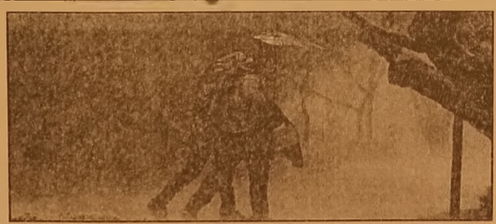

Kuvvetli yağışla birlikte kısa süreli fırtına şeklinde esmesi beklenen rüzgarın oluşturabileceği ani su baskını, sel, heyelan ve ulaşımdaki olumsuzluklara karşı tedbirli olunması gerekmektedir" açıklamasında bulunuydu.

Genç kız kendini bıçaklayıp ailesine yalan söyledi

Bursa'da, ATM'den çektiği 5 bin 800 lirayı düşürünce, kendisini karnından bıçaklayıp, ailesine gasba uğradığını söyleyen genç kızın yalanını polis ortaya çıkardı.
Edinilen bilgiye göre, olay, merkez Yıldırım ilçesi 152 Evler Mahallesi Elmas Sokak'ta meydana geldi. E.S. (52) ve F.S. (48) çifti, evde oturdukları sırada, kapının zili çaldı. Kapıyı açmak için aşağı inen 3 çocuk annesi F.S., kızı N.S'yi (23) kanlar içinde gördü. Bunun üzerine çağrılan 112 ambulansı ile genç kız hastaneye götürüldü. İstanbul dan dönen N.S., ailesine, Yüksek İhtisas Metro İstasyonu'ndan indikten sonra tanımadığı 2 kişi tarafından ATM'den çektiği 5 bin 800 lira parasının gasp edildiğini ve bıçaklandığını söyledi. Ayağındaki çorabı çıkartarak, kanın aktığı yere koyduğunu ifade eden genç kız, o şekilde 1 kilometre yürüdüğünü anlattı. Ancak polis, N.S.'nin çelişkili ifadesinden şüphelendi. Polis, N.S. ile tekrar konuşunca gerçek ortaya çıktı. Genç kızın 5 bin 800 lirayı 1 hafta önce çektiği ve parayı düşürdüğü öğrenildi. Ailesine ne diyeceğini bilemeyen genç kızın, kendi kendisini 152 Evler Parkı'nda karnından bıçakladığı ve bıçağı parka attığı belirlendi.

Arap turistler uçuruma uçtu

Bursa'da, Arap turistlerin kullandığı otomobil, Uludağ yolunda uçuruma uçtu. Araçtan fırlayıp uçuruma yuvarlanan turisti sivil savunma ekipleri kurtardı.
Edinilen bilgiye göre, Uludağ'dan Bursa'ya seyir halinde olan 16 K 0115 plakalı otomobil, Mürseller köyü yol ayrımında kontrolden çıktı. Şarampole yuvarlanan araçta bulunan 5 kişiden biri otomobilden fırlayarak, 150 metre aşağıdaki çalılıkların içine düştü. Çevredeki vatandaşların haber vermesi üzerine olay yerine gelen sivil savunma ekipleri, Muhammed El Şahan isimli turiste ulaştı. Şahsın ayaklarında kırıklar olduğu öğrenildi. 112 ekipleri tarafından Bursa Devlet Hastanesi'ne götürülen Şahan'ın durumunun iyi olduğu öğrenildi. Takla atan araçta bulunan diğer 4 Arap turist ise kazayı hafif sıyrıklarla atlattı. Jandarma kazayla alakalı tahkikat başlattı.

İnşaat alanında feci kaza

Mudanya'da, bir inşaatın 4. katından düşen işçi hayatını kaybetti.
Iınan bilgiye göre, Halitpaşa Mahallesi Kırk Damla Caddesi'nde bir inşaatta çalışan 36 yaşındaki Metin Demir, 4'üncü kata vinçle çıkarılan malzemeyi almaya çalışırken bir anda dengesini yitirerek düştü. Olay yerinde yaşamını yitiren Demir'in cesedi, otopsi yapılmak üzere Bursa Adli Tıp Kurumu morguna gönderildi. Demir'in evli ve bir çocuk babası olduğu öğrenildi.

Orhangazi'de nefes kesen operasyon

Bursa'nın Orhan gazi polisi uyuşturucu satıcılarına göz açtırmıyor.
Asayiş Büro Amirliği ekipleri, aldıkları ihbar üze rine Seyir Terası mevkiinde operas yon düzenledi. Uyuşturucu satıcısı E.D. (23) isimli şahıs ve uyuşturucu satın aldığı belirlenen S.K. (19), M.A. (23), yaşları 18'den küçük olan N.U. ile M.Ü'nün üst araması yapıldı. Şahısların üzerinden 54 paket (çıkı) bonzai ele geçirildi. Olay yerinde uyuşturucuyu kullanmak için hazırlanan pet şişelerden oluşan düzeneğe de el konuldu.
Emniyete götürülen zanlılar, ifadelerinin ardından mahkemeye sevk edildi. E.D. (23) tutuklanırken, diğer şahıslar tutuksuz yargılanmak üzere serbest bırakıldı.

Evde Birşey Bulamayınca, Lüks Otomobilini Çaldılar

Bursa'da bir eve giren hırsızlar, evde bir şey bulamayınca, otoparktaki 70 bin lira değerindeki lüks otomobili çalarak kayıplara karıştı.Bursa'da bir eve giren hırsızlar, talan ettikleri evde bir şey bulamayınca, otoparktaki 70 bin lira değerindeki lüks otomobili çalarak kayıplara karıştı.
Olay, saat 03.00 sıralarında merkez Osmangazi ilçesinde meydana geldi. Edinilen bilgiye göre, ev sahibi R.Ç., saat 21.30 sıralarında kapıyı kilitleyerek evden ayrıldı. R.Ç.'nin evde olmadığını fark eden hırsız veya hırsızlar, girdikleri evi talan etti.
Değerli bir şey bulamayan hırsızlar, kapının arkasındaki askılıktaki otomobil anahtarını fark etti. 70 bin lira değerindeki otomobilin anahtarını alarak otoparka inen hırsızlar, aracı çalarak kayıplara karıştı.
Saat 03.00 sıralarında eve gelen R.Ç., evin savaş alanına dönmüş olduğunu gördü. Aracının anahtarının da olmadığını fark eden ev sahibi soluğu otoparkta aldı. Aracının otoparkta olmadığını gören R.Ç., polise başvurdu. Olayla alakalı tahkikat sürüyor.

KAŞEDE BEKLEMEK YOK
KALİTELİ KAŞELER UYGUN FİYATLARLA
1 SAATTE TESLİM EDİLİR

GÜLER AJANS
MATBAACILIK - YAYINCILIK - REKLAMCILIK
İstiklal Caddesi Bora Sokak No : 3/B GEMLİK
Tel : (0.224) 513 96 83 Fax : (0.224) 513 35 95

Güne Bakış

Kadri GÜLER
kadri_guler@hotmail.com

Meclis, kendi rekorunu kırdı...

Seçimler kapalı oy usulü yapıldığı için gazeteyi hazırlamakta gecikeceğimi düşünerek, sonuçları beklemeden salondan ayrıldım.

Bu seçimlerin ardından, Belediye Başkanının çalışma raporunun okunması vardı.

Raporlar, meclisin birinci günkü toplantısında üyelerin bir bölümüne dağıtıldı.

Malum matbaada bastırılan raporlar, Öğretmenler Günü için bastırılan ajandalar gibi yetiştirilememişti.

Yetişseydi ne yazardı.

Koca kitapçığı kim orada okuyup eleştirecekti. Mümkün değildi.

Bunlar, meclis üyelerine günler önceden dağıtılmalı ki, üyeler inceleme olanağı bulsun.

2. meclis toplantısında dağıtılan çalışma raporları okunmaya kalaksaydı, meclis üyeleri salonda sabahlarlardı.

Benden sonra, Mecliste Başkanın 2013 Çalışma Raporu okunmuş ve kabul edilmiş. Görüştüğüm meclis üyeleri, rapora sert eleştiriler yöneltildiğini söylediler.

Ardından da, 2013 yılı Kesin Hesap İnceleme Komisyonu'nun raporu okunmuş.

Bu raporu, eski meclis üyeleri Mahir Gencer, Necdet Ersoy (Başkan seçilinice Turhan Alkış) ve Binali Derin, Necmettin Rama, Aydın Bayraktar hazırlamıştı.

Bu üyeler yeni mecliste yoklar.

Kesin Hesap İnceleme Raporları, Belediyeler Yasası'na göre, mecliste tartışılmaz.

Yasada, raporun okunacağı yazıyor.

2010 yılında hazırlanan Kesin Hesap Raporlarını Necdet Ersoy mecliste okunmuştu.

Mehmet Çelik eleştiride bulunmak isteyince, Başkan Fatih Mehmet Güler izin vermemişti.

Gerekçesini de yasayı okuyarak ortaya koymuştu.

O günden sonra Fatih'e yüklenmeler meclis dışından başlatıldı.

Kulaktan dolma iddialar, gazete sayfalarına taşındı, daha sonra da savcılık bu iddialar hakkında soruşturma başlattı.

Bu soruşturmanın malum sonuçlarını biliyoruz.

Güler, görevden yargı kararı ile değil, İçişleri Bakanlığı'nca uzaklaştırıldı, bir daha da geri döndürülmedi.

Bu günlerin zemmiyet nazırları...

Mecliste görüşmelere zaman zaman ara verilmiş olmasına karşın, 17.20 de başlayan meclis toplantısı, saat 22.40 da sona ermiş.

Meclisin tarihindeki en uzun toplantı bu.

5 saat 20 dakikalık bir maraton.

Benim anımsadığım, daha uzun süren bir toplantının yapılmamış olmasıdır.

Meclis üyelerini sabırlarından dolayı kutlarım.

Uykuları gelmiştir, sabırları tükenmiştir, sinirler gerilmiştir, ilgiler dağılmıştır, karınları açıkmıştır.

Bunların tümüne dayanmışlar.

Yeni meclis üyelerini biri kere daha kutluyorum.

Görevini kursağını gösterenler...

İşe sıkı başladılar...

Ufak tefek aksaklıklar oldu ama, iyiydiler.

Birkez, adam gibi muhalefetlik görevi yapılıyor.

CHP'de Özgür Aksoy ve Emir Bilen,

MHP' de Osman Doğan'ın performansı yüksek.

Önümüzdeki dönemde zevkli meclis toplantıları izleyeceğiz anlaşılan.

Gördüklerimizi, duyduklarımızı sizinle paylaşacağım.

Atatürkçü Düşünce Derneği'nden yapılan açıklamada, "Türk devleti laiktir. Her yetişkin dinini seçmekte serbestir. Ancak din lüzumlu bir kurumdur." denildi

Laikliğin kabul ediliş günü kutlandı

Atatürkçü Düşünce Derneği Gemlik şube Başkanlığı'ndan yapılan açıklamada, Türkiye Cumhuriyeti Devletinin yönetim biçiminin laiklik olduğu 10 Nisan 1928 günü TBMM verilen bir kanun teklifi ile gerçekleştirildiği belirtildi.

Atatürkçü Düşünce Derneği'nden yapılan yazılı açıkılamada şu görüşlere yer verildi: "Bugün "Laiklik Günü"nün 86. yıl dönümüdür. Türkiye Cumhuriyeti laiklik niteliğini, 10 Nisan 1928'de İsmet İnönü'nün 120 arkadaşı ile birlikte verdiği yasa önerisiyle anayasanın 2. maddesinden "Türkiye Devletinin dini, İslam dinidir" yaptırımının çıkarılmasıyla kazanmıştır." denildi.

Türkiyede laiklik ilkesinin Anayasa ya 1937 yılında girdiği hatırlatılarak, "Laiklik, Öğretim Birliği Yasası, Halifelik ve Din İşleri ve Vakıflar Bakanlığını kaldıran üç devrim yasası ile atılmıştır. 1924'ten itibaren başta eğitim olmak üzere hemen her alanda laiklik fiilen uygulanmaya başlanmıştır. Atatürk'e Göre Laiklik "Laiklik, yalnız din ve dünya işlerinin ayrılması demek değildir. Tüm yurttaşların vicdan, ibadet ve din hürriyeti demektir. Türkiye Cumhuriyetinin resmi dini yoktur. Devlet idaresinde bütün kanunlar dünya ihtiyaçlarına göre yapılır ve uygulanır.

Din düşüncesi vicdani olduğundan Cumhuriyet, din düşüncelerini devlet ve dünya işlerinden ve siyasetten ayrı tutmayı, milletimizin çağdaş uygarlık yolunda ilerlemesinde başlıca başarı koşulu görür" denildi.

Açıklamada; "Hiçbir kimse, hiçbir kimseyi ne bir din, ne de bir mezhebi kabul etmeye zorlayamaz. Türk devleti laiktir. Her yetişkin dinini seçmekte serbestir. Ancak din lüzumlu bir kurumdur. Dinsiz milletlerin devamına imkan yoktur. Yalnız şu var ki, din Allah ile kul arasındaki bağlılıktır. Laiklik, devletin her türlü inanç karşısında yansız ve herkese eşit davranması ve belli bir dini temsil etmemesidir. Laiklik; dinsizlik ya da din düşmanlığı değildir. Laiklik, ille de aynı inançları paylaşmaları gerekmeyen bireyleri bir arada yaşatmanın bir aracıdır. et işidir. Anayasaya göre "Türkiye Cumhuriyeti; demokratik, laik ve sosyal bir hukuk devletidir". Laiklik, demokratik Cumhuriyetin "olmazsa olmazı"dır. Laikliğin en çok bilinen iki önkoşulundan biri, devletin ve halkın tüm dinlere karşı hoşgörülü olmasıdır. Osmanlı İmparatorluğunda bu ilke başarı ile uygulanmıştır. Yüzyıllarca Müslümanı, Musevisi, Hristiyanı barış içinde birlikte yaşamışlardır. İkincisi; devlet yaşamında, yasal kurallarda dinsel dogmaların egemen olmamasıdır. 86 yıl sonra bugün gelinen noktada Türkiye Cumhuriyeti laik mi? 2002'den beri "laiklik karşıtı eylemlerin odağı olan" bir parti iktidardadır. AKP'li Cumhurbaşkanı şöyle demişti: "İslama aykırı kanunlar kalkacak... Türkiye'de geçerli kanunlar arasında İslama aykırı olanlar da var, olmayan da. Aykırı olanlar baskıdır. Baskı kalkacak. Bu hakkımı kullanacağım. Halka bu imkanı vereceğim."

Aynı yıllarda Başbakan şöyle diyor: "Tutturmuşlar laiklik elden gidiyor diye! Yahu bu millet istedikten sonra laiklik tabi elden gidecek... Hem laik hem müslüman olunmaz" İşte ülke yönetiminin en tepesindeki bu ikili el ele verip 4+4+4 "ucube" yasayı getirdiler. Bu yasa on yıllık şeriatçı kadrolaşmanın "tuzubiberi" olmuştur. Bu yasa ile Öğretim Birliği Yasası ve Anayasanın laiklik ilkesi yok sayılmıştır. Demek İslama aykırı görüldü! Oysa Öğretim Birliği yasası ile, din odaklı bilgisiz imam ve kadı yetiştiren medrese eğitimine son verilerek laik eğitime ilk harç konulmuştu. Ve Menderes'in deyişi ile "münevver din ada mı" yetiştirmek üzere imam-hatip okulları açılmış ve bir ilahiyat fakültesi açılması öngörülmüştü. AKP iktidarında eğitim "dinci"leştirildi, okullar "imam-hatipleştirildi", üniversiteler "medreseleştirildi". Laik Eğitim Nedir? Laik eğitim, dinden emir almayan eğitimdir. Laik eğitimde; öğretim programları ve ders içerikleri bilimsel ilkelere dayanır, yönetici ve öğretmenler nesnel (objektif) davranışlar gösterir, çocuk ve gençler bağnazlıktan uzak tutulur. Velinin çocuğuna istediği dini eğitimi vermede ya da vermemede özgür olması, kız öğrencilere örtünmeleri için siyasal, parasal ve manevi baskı yapılmaması laik eğitimdir. Laik eğitimin hedefi; özgür düşünceli, özgür vicdanlı, özgür davranışlı kuşaklar yetiştirmektir." denildi

ÜRETİMDE ÇALIŞMAK ÜZERE

25-35 YAŞ ARASI, ASKERLİĞİNİ YAPMIŞ,
TERCİHEN TEKNİK MESLEK LİSESİ VEYA DENGİ OKUL MEZUNU

BAY ELEMAN ALINACAKTIR

BAŞVURULARIN ŞİRKETİMİZE ŞAHSEN YAPILMASI GEREKMEKTEDİR

EFENDIOGLU MERMER A.Ş.
Açmalar Mevkii Gedelek - Orhangazi / BURSA
Tel : 0 224 586 00 05

Gemlik Körfez
GEMLİK'İN İLK GÜNLÜK SİYASİ GAZETESİ

30 Mart Pazar günü yapılan Belediye Meclisi seçimlerinin kesin sonuçları alındı

Sandık sandık Belediye Meclisi seçim sonuçları

SEÇİM BÖLGESİ (MAHALLE ADI)	Sandık Kurulu Numarası	Sandık Seçmen Listesinde Yazılı Seçmenlerin Sayısı	Oy Kullanan Seçmenlerin Sayısı	İtiraz Edilmeksizin Geçerli Sayılan Oy Pusulalarının Sayısı	İtiraz Üzerine Geçerli Sayılan veya Hesaba Katılan Oy Pusulalarının Sayısı	Geçerli Oy Pusulalarının Toplamı	Geçersiz Sayılan veya Hesaba Katılmayan Oy Pusulalarının Toplamı	SİYASİ PARTİLER														
								Siyasi Partinin Adı	Siyasi Partinin Adı	Siyasi Partinin Adı	Siyasi Partinin Adı	Siyasi Partinin Adı	Siyasi Partinin Adı	Siyasi Partinin Adı	Siyasi Partinin Adı	Siyasi Partinin Adı	Siyasi Partinin Adı	Siyasi Partinin Adı	Siyasi Partinin Adı	Siyasi Partinin Adı	Siyasi Partinin Adı	Siyasi Partinin Adı
								DEMOKRATİK SOL PARTİ	TÜRKİYE KOMÜNİST PARTİSİ	BÜYÜK BİRLİK PARTİSİ	ADALET VE KALKINMA PARTİSİ	YURT PARTİSİ	DEMOKRAT PARTİ	ÖZGÜRLÜK VE DAYANIŞMA PARTİSİ	SAADET PARTİSİ	HAK VE ÖZGÜRLÜKLER PARTİSİ	BAĞIMSIZ TÜRKİYE PARTİSİ	İŞÇİ PARTİSİ	HALKLARIN DEMOKRATİK PARTİSİ	CUMHURİYET HALK PARTİSİ	HAK VE EŞİTLİK PARTİSİ	MİLLİYETÇİ HAREKET PARTİSİ
								Aldığı Oy Sayısı	Aldığı Oy Sayısı	Aldığı Oy Sayısı	Aldığı Oy Sayısı	Aldığı Oy Sayısı	Aldığı Oy Sayısı	Aldığı Oy Sayısı	Aldığı Oy Sayısı	Aldığı Oy Sayısı	Aldığı Oy Sayısı	Aldığı Oy Sayısı	Aldığı Oy Sayısı	Aldığı Oy Sayısı	Aldığı Oy Sayısı	Aldığı Oy Sayısı
								Rakamla	Rakamla	Rakamla	Rakamla	Rakamla	Rakamla	Rakamla	Rakamla	Rakamla	Rakamla	Rakamla	Rakamla	Rakamla	Rakamla	Rakamla
ADLİYE MAH.	1001	187	161	156	0	156	5	0	0	0	46	0	2	0	4	0	1	0	0	47	0	56
ATA MAH.	1002	183	171	160	0	160	11	0	0	0	70	0	9	0	7	0	1	3	0	37	0	33
ATA MAH.	1003	182	169	142	0	142	27	0	0	1	83	0	1	0	6	0	0	0	0	22	0	29
ATA MAH.	1004	239	215	202	0	202	13	0	0	0	91	1	0	0	10	1	0	0	1	44	2	52
ATA MAH.	1005	239	213	206	0	206	7	0	0	1	77	1	0	0	8	0	1	1	4	47	0	66
BALIKPAZARI MAH.	1006	312	263	236	0	236	27	1	1	1	69	0	0	0	7	0	0	1	0	93	1	62
BALIKPAZARI MAH.	1007	313	292	280	0	280	12	1	0	1	77	1	0	0	5	0	0	0	5	79	0	111
BALIKPAZARI MAH.	1008	312	288	274	0	274	14	0	0	0	78	0	2	0	15	0	0	2	0	72	0	105
BALIKPAZARI MAH.	1009	314	298	281	0	281	17	0	1	0	81	0	1	0	8	0	0	1	0	85	1	103
BALIKPAZARI MAH.	1010	312	288	283	0	283	5	0	0	0	71	0	0	0	11	0	0	0	3	86	0	112
BÜYÜKKUMLA MAH.	1011	287	250	220	0	220	30	0	0	1	56	0	2	0	1	0	0	0	3	86	0	71
BÜYÜKKUMLA MAH.	1012	287	262	248	0	248	14	0	0	1	50	0	2	0	4	0	4	0	24	98	65	0
CİHATLI MAH.	1013	168	156	140	0	140	16	0	0	0	78	1	1	0	6	0	0	0	0	10	0	44
CİHATLI MAH.	1014	167	167	152	0	152	15	5	0	0	67	2	1	0	6	0	0	1	0	31	0	39
CUMHURİYET MAH.	1015	316	257	252	0	252	5	1	0	2	63	1	1	0	14	0	0	1	1	103	1	64
CUMHURİYET MAH.	1016	315	270	262	0	262	8	2	0	3	109	0	0	0	6	0	0	0	0	58	1	83
CUMHURİYET MAH.	1017	315	277	271	0	271	6	2	0	0	81	0	0	0	14	0	0	1	5	76	0	92
CUMHURİYET MAH.	1018	315	286	284	0	284	2	0	0	0	72	0	0	0	9	0	0	4	4	99	0	96
CUMHURİYET MAH.	1019	313	289	281	0	281	8	1	0	0	57	1	1	0	6	1	0	0	3	84	1	126
CUMHURİYET MAH.	1020	314	282	276	0	276	6	3	2	1	86	1	0	0	13	0	0	2	3	68	0	97
CUMHURİYET MAH.	1021	315	290	286	0	286	4	0	0	0	77	1	0	0	11	0	0	0	6	96	0	95
CUMHURİYET MAH.	1022	314	279	276	0	276	3	3	0	0	62	0	0	1	19	0	0	3	2	81	0	105
CUMHURİYET MAH.	1023	314	288	283	0	283	5	1	0	0	99	0	0	0	16	0	0	3	3	60	0	101
CUMHURİYET MAH.	1024	314	287	260	0	260	27	0	0	0	59	0	1	0	18	0	0	0	3	88	0	91
CUMHURİYET MAH.	1025	315	286	284	0	284	2	0	0	1	71	0	0	0	6	0	0	0	1	87	1	117
CUMHURİYET MAH.	1026	314	283	280	0	280	3	4	0	4	68	0	0	0	12	1	0	0	0	76	0	115
CUMHURİYET MAH.	1027	313	278	274	0	274	4	1	0	0	93	0	1	0	17	0	0	1	4	64	1	92
CUMHURİYET MAH.	1028	313	293	254	0	254	39	2	0	0	71	1	2	0	8	1	0	0	0	69	1	99
CUMHURİYET MAH.	1029	313	276	274	0	274	2	1	0	0	63	1	0	0	4	0	0	1	0	96	0	108
CUMHURİYET MAH.	1030	313	292	288	0	288	4	1	0	0	65	0	0	0	9	0	0	1	1	84	2	125
CUMHURİYET MAH.	1031	310	241	230	0	230	11	1	0	0	68	0	1	0	7	0	0	0	0	93	0	60
CUMHURİYET MAH.	1032	310	277	263	0	263	14	0	2	1	57	0	0	0	4	0	0	4	1	108	1	85
CUMHURİYET MAH.	1033	309	274	271	0	271	3	1	0	1	76	1	0	0	13	0	0	1	2	86	0	90
CUMHURİYET MAH.	1034	310	272	268	0	268	6	0	0	1	51	0	0	0	6	0	0	0	0	88	0	120
CUMHURİYET MAH.	1035	310	277	276	0	276	1	0	1	1	87	0	1	0	7	0	0	3	2	103	1	70
CUMHURİYET MAH.	1036	309	273	270	0	270	3	0	0	0	48	0	0	0	12	0	0	0	1	125	0	84
CUMHURİYET MAH.	1037	310	277	277	0	277	0	3	0	0	56	0	3	0	9	0	0	0	2	109	1	94
CUMHURİYET MAH.	1038	310	276	272	0	272	4	0	0	4	113	1	0	0	6	0	0	0	7	53	0	88

DEVAMI YARIN

Gemlik Körfez
GEMLİK'İN İLK GÜNLÜK SİYASİ GAZETESİ

Çocuklar 23 Nisan'da Tiyatroya Doyacak

Devlet Tiyatroları, 23 Nisan Ulusal Egemenlik ve Çocuk Bayramı nedeniyle 20-30 Nisan tarihlerinde çocuk oyunlarını ücretsiz sahneleyecek.
Devlet Tiyatroları (DT) Genel Müdürlüğü, 23 Nisan Ulusal Egemenlik Ve Çocuk Bayramı nedeniyle 20-30 Nisan tarihlerinde çocuk oyunlarını ücretsiz sahneleyecek.
DT'den yapılan yazılı açıklamaya göre, kutlamalar kapsamında, 20 Nisan'dan başlayarak 10 gün boyunca, DT'nin 10 bölgesindeki 10 sahnesinde 10 çocuk oyunu, 5 bin 511 çocuğa ücretsiz sergilenecek.
"Nereye Koşuyorsun Böyle Minik Tay", "Merhaba Hayat", "Yaşlı Kuklacı", "Canlanan Masallar", "Sırça Köşk" ve "Neşesaçan" oyunları çocuklara sanatın büyülü dünyasında eğlence dolu anlar yaşatacak.
Tiyatroseverler, ücretsiz biletlerini DT gişelerinden ya da ilgili müdürlüklerden temin edebilecek. Ücretsiz temsil verecek çocuk oyunlarının programı şöyle:
İstanbul DT "Nereye Koşuyorsun Böyle Minik Tay"ı 20 Nisan'da Cevahir Salon 2'de saat 14.00'te sahneleyecek.
İzmir DT "Canlanan Masallar"la, 20 Nisan'da saat 11.00'de ve 14.00'te, "Küçük Prenses"le 23 Nisan'da saat 11.00'de Konak Sahnesi'nde temsil verecek.
Bursa DT 23 Nisan'da saat 11.00'de ve 14.00'te Ahmet Vefik Paşa Sahnesi'nde "Sırça Köşk"ü minik seyirciyle buluşturacak.
Adana DT, Sabancı Sahnesi'nde "Merhaba Hayat"ı 23 Nisan'da saat 11.00'de, tiyatro severlerin beğenisine sunacak.
Erzurum DT "Yaşlı Kuklacı"yı 23 Nisan'da saat 13.30'da ve 24 Nisan'da saat 10.30'da Trabzon Atapark Haluk Ongan Sahnesi'nde, 21 Nisan'da saat 11.00'de ve 27 Nisan saat 14.00'te Erzurum Devlet Tiyatrosu Sahnesi'nde görücüye çıkaracak

TSO'dan Belediyeye ziyaret

Gemlik Ticaret ve Sanayi odası yönetimi Belediye başkanlığı görevine seçilen Refik Yılmaz ve Başkan yardımcılığına atanan Ahmet Avcı'yı ziyaret ettiler.
GTSO Başkanı Kemal Akıt, GTSO Meclis başkanı Paşa Ağdemir, GTSO Başkan yardımcıları Mehmet Yıldırım ve Nurettin Hocaoğlu, yönetim kurulu üyeleri Ergin Erenoğlu, Mehmet Anar, Şefik Yılmaz ve Fikret Mete ile Genel Sekreter Agah Arda Belediyeye gelişlerin Başkan Refik Yılmaz tarafından karşılandılar.
GTSO Başkanı Kemal Akıt, "seçimlerin ülkemize ve ilçemize hayırlı olmasını diliyorum. Güzel bir seçim ortamı oldu. Hak eden kazandı. Sizlerde uzun süredir vekaleten yürüttüğünüz bu göreve asaleten geldiniz. Bundan sonra çok daha güzel projeler ve çalışmalar bekliyoruz" dedi.
Gemlik belediye başkanı Refik Yılmaz'da "belediyecilikte mazeret yok, hizmet ver" düsturu ile çalışmayı ilke edinmiş insanlarız. Halkımızın desteğine teşekkür ediyoruz. Uyumlu bir meclis ve yönetim oldu. Göreve geldikten sonra gerekli olan görevlendirmeleri yaptık. Her iki başkan yardımcısı arkadaşımızda Gemlik'i bilen ilçeyi tanıyan kişiler" şeklinde konuştu.
GTSO heyeti daha sonra belediye başkan yardımcılığına atanan Ahmet Avcı'yı da makamında ziyaret ederek yeni görevinde başarılar dilediler.

420 bin aday sıfır çekti

ÖSYM'nin verilerine göre, YGS'de yaklaşık 900 bin öğrenci fen alanında, 420 bin öğrenci de matematik testinde tek bir soruyu bile doğru cevaplayamayarak sıfır çekti.
Özellikle matematikte tek doğru dahi yapamayan adayların sayısındaki artış 90 bin kişi oldu. 1 doğru yapan aday sayısı ise 140 binden 190 bine yükseldi. 2 doğru yapan aday sayısı geçen yılla aynı oranda, yani yaklaşık 170 bin civarında gerçekleşti. Ancak 14 doğrudan sonra geçen yıla göre düşüş gerçekleşti.
Bu veriler doğru sayısı arttıkça düştüğünden sınavın genel başarısına da etki etti.

ELEMAN ARANIYOR
SOLAKSUBAŞI GOODYEAR LASTİK SATIŞ VE SERVİS MERKEZİNDE ÇALIŞACAK
OTO MEKANİK USTASI ARANIYOR
TEL : 0 224 524 74 01

SATILIK
UMURBEY'DE BAHÇELİ 4 +1 180 METREKARE MASRAFSIZ ŞÖMİNELİ - ÜÇ TARAFI BAHÇELİ LÜKS DAİRE SAHİBİNDEN SATILIK
0 535 378 18 00

ELEMAN
ŞİRKETİMİZ BÜNYESİNDE GEMLİK'TE ÇALIŞACAK SIHHI TESİSAT USTALARI VE ÇIRAKLAR ARANIYOR
0 507 580 31 21
0 224 513 33 13

SATILIK OTOMOBİL
2007 MODEL FİAT PUNTO 1.3 MULTİ JET SAHİBİNDEN SATILIK
0 537 475 49 23

SATILIK ZEYTİNLİK
KUMLA YOLU HASANAĞA MEVKİİNDE 2709 M2 İKİ YOLA CEPHELİ SAHİBİNDEN SATILIK ZEYTİNLİK
0 543 582 15 78

Bankalar 535 milyon lira dağıtacak

2013'te kar eden bankalardan 6'sı bu yıl personelini ödüllendirecek.
Bu bankalardan prim olarak vermek üzere karlarından ayırdıkları pay toplam 535 milyon lira. En yüksek primi dağıtacak olan banka 175 milyon lirayla Ziraat Bankası. İkinci 100 milyonlanla Halk Bankası. 9 bankada ise prim yok.
Bankalar son yıllarda mali bünyelerini güçlendirmek için elde ettikleri karı büyük ölçüde bünyelerinde tutup dağıtmıyor. Hissedarlara karın en az yüzde 5'i oranında temettü dağıtmayan bankalar, yönetim kurulu ve personeline de kardan pay veremiyor. Bazı bankalar da hissedarlarına kar dağıtsa bile yönetici ve personele bazı yıllar kardan pay vermeyebiliyor. Bu nedenle 15 bankadan 9'u bu sene pay vermeyeceğini duyurdu.

2 ayda 600 bin adet yedik!

Türkiye'de yılın ilk iki ayında 2.85 milyar adet yumurta, 167 milyon adet de tavuk yedik. İki ayda kesilen hindi sayısındaki artış da yüzde 50'yi geçti.
Türkiye İstatistik Kurumu'nun "Kümes Hayvancılığı Üretimi" verilerine göre, Şubat ayında yumurta tüketimi yüzde 1.2 artışla 1 milyar 387 milyon adete çıktı.
Buna, Ocak ayında 1 milyar 462 milyon adetlik tüketim de eklenince, iki ayda kırılan yumurta sayısı, bir önceki

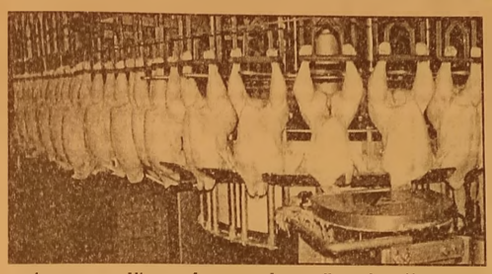

yılın aynı dönemine göre 180 milyon artışla 2 milyar 850 milyon adete çıktı.

HİNDİ ETİNE İLGİ ARTIYOR

Yumurta tüketimindeki artışın yanında, beyaz et tüketimi de hızlı yükseldi. Özellikle hidi etine yönelimdeki artış dikkat çekti. TÜİK verilerine göre, kesilen hindi sayısı Şubat ayında bir önceki yılın aynı ayına göre yüzde 38.8, yıllık bazda ise yüzde 56.6 gibi çok yüksek oranda yükseldi. Ocak ayında 277 bin, Şubat ayında ise 322 bin hindi kesildi.

KESİLEN TAVUK AZALDI

İki aylık dönemde kesilen tavukta ise azalma görüldü. Buna göre, geçen yılın ilk iki ayında 171 milyon adet tavuk kesilirken, bu yılın aynı döneminde kesilen tavuk sayısı 4 milyon azalmayla 167 milyona çekildi.
Hindiler de eklenince iki ayda kesilen kümes hayvanı sayısı 168 milyonu buldu. Böylece, iki ayda üretilen hindi eti 6 bin tonu, tavuk etinin miktarı da 284 bin tonu geçti.

Kredi Kartı Aidatına Yeni Ayar

Limiti 5 bin TL'nin altında olan kredi kartlarından yıllık 25 TL'den fazla kart ücreti alınamayacak. Devlet, 1.2 milyar TL'yi bankalardan alıp vatandaşa verdi. Bankacılık Düzenleme ve Denetleme Kurulu'nun (BDDK) önceki gün görüşe açtığı yönetmelik taslağındaki 'limiti 5 bin TL'nin altında olan kredi kartlarından yıllık 25 TL'den fazla kart ücreti alınamaz' maddesi 23 milyon kart sahibini ilgilendiriyor.

Türkiye'de toplam kredi kartı sayısı 57 milyon adet olsa da BDDK'nın taslağı hazırlarken sanal ve ek kartları dikkate almadığı, çalışmayı ve hesaplamayı 35 milyon aktif kredi kartı üzerinden yürüttüğü öğrenildi.

ORTALAMA KART ÜCRETİ 60 TL

BDDK'ya yakın kaynaklardan edinilen bilgilere göre, aktif kartların yüzde 65'inin yani yaklaşık 23 milyon kredi kartının limiti 5 bin liranın altında bulunuyor.
Dolayısıyla taslağın yasalaşmasının ardından 23 milyon kart sahibinin yıllık ödeyeceği kart ücreti 25 TL'yi aşmayacak.
Ortalama kredi kartı ücretinin 60 TL olduğu göz önüne alındığında, bankaların limiti 5 bin TL'nin altındaki 23 milyon adet karttan aldığı yıllık kart ücreti geliri 1.3 milyar liradan 575 milyon liraya inecek.

LİMİTİ YÜKSEK OLAN 'GÜÇLÜ'

Peki bankalar aradaki 805 milyon liralık kaybı, limiti 5 bin liranın üzerinde olan 12 milyon kart sahibinden mi tahsil edecek? BDDK'nın da 5 bin TL limitini belirlerken, bu durumu dikkate aldığı ve "5 bin TL üzeri kart limiti olan kesim gelir düzeyi yüksek ve bilinçli. Bankaların kart

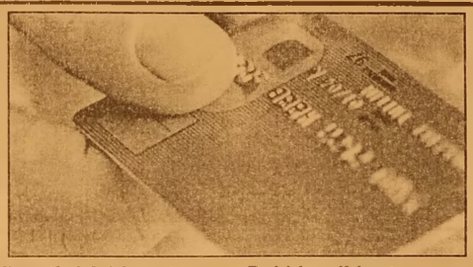

ücretini fahiş artırması durumunda, pazarlık gücü ve banka değiştirme esnekliği mevcut. 5 bin TL'nin altı kesim borçluluk ve çeşitli nedenlerden dolayı banka değiştirme esnekliğine sahip değil" görüşünün ağır bastığı belirtiliyor.

LİMİTİN YÜZDE 37'SİNİ KULLANIYORUZ

Peki kredi kartı sahipleri kredi kartı limitlerinin ne kadarını kullanıyor? Bu konuda, ne Kredi Kayıt Bürosu, ne Bankalararası Kart Merkezi (BKM) ne de diğer kurumlarda basına açık bir veri bulunuyor. Ancak BKM'nin Kart Monitör 2013 araştırması verileri bu konuda genel eğilimi anlamaya yardımcı olur nitelikte.

GEMLİK REHBERİ

GEREKLİ TELEFONLAR

İtfaiye	110
Polis İmdat	155
Jandarma İmdat	156
Jandarma K.	513 10 55
Polis Karakolu	513 18 79
Gar. Kom.	513 12 06

KAYMAKAMLIK

Kaymakamlık	513 10 51
C.Savcılığı	513 10 53
C.Savcı Yrd.	513 29 54
Emniyet Müd.	513 10 28

ULAŞIM

Pamukkale	512 00 25
DENİZ UÇAĞI	513 56 13
Pegasus Akmis Seyahat	514 63 62
METRO	513 12 12
Aydın Turizm	513 20 77
Süzer Turizm	512 10 72
Kanbaroğlu-Esadaş	514 45 49
Anıtur	514 47 71
Kamil Koç	512 01 63

HASTANELER

Devlet Hastanesi	517 34 00
Sahil Dev. Hast.	513 23 29
Mer.Sağ.Ocağı	513 10 68
Tomokay Tomografi	513 65 29
Konur Tıp Mrk.	514 80 88

TAKSİLER

Körfez Taksi	513 18 21
Çınar Taksi	513 24 67
Güven Taksi	513 32 40
Gemlik Taksi	513 23 24
Manastır Taksi	517 33 94

RESMİ DAİRELER

Telefon Arıza	121
UEDAŞ ARIZA	186
UEDAŞ İşletme	513 45 03
Statyum	514 00 95
Orm.Böl.Şef.	513 12 86
Milli Eğt. Md.	513 11 74
Halk Kütüphane	513 13 53
Askerlik Şb.	513 10 57
Karayolları	513 13 08
Liman Baş.	513 11 33
Mal Müd.	513 10 95
Nüfus Md.	513 37 42
Özel İd. Md.	513 15 07
Tapu Sicl. Müd.	513 14 14
Müftülük	513 13 64
Gümrük Md.	524 85 86
Ver. Dairesi Md.	513 10 92
İlçe Tarım Müd.	513 10 45
İlçe Seç. Md.	513 77 73
Halk Eğitim Müd.	513 18 46
İŞ-KUR	513 71 66

BELEDİYE

Santral	513 45 21 -23
Başkanlık	513 45 20
Zabıta	513 24 32
BUSKİ	514 57 96
İtfaiye	513 23 25
Muhasebe Md.	513 45 21-182
Yazı İşl. Md.	513 45 21-111
Su Arıza	Yalnız 185

DENİZ OTOBÜSÜ

Bursa	256 77 84
Mudanya	544 30 60
Yenikapı	(212) 516 12 12
Yalova	(226) 811 13 23
İDO İmam Aslan Dinlenme Tes.	513 23 94

VAPUR - FERİBOT

Yalova	(226) 814 10 20
Topçular	(226) 363 43 19
Eskihisar	(262) 655 60 31

OTOBÜS

Şehirlerarası	261 54 00
Otobüs Terminali	(18 Hat)

DAĞITICILAR

GEMDAŞ	513 29 29
Aygaz	513 12 95
Habaş	513 16 37
Mogaz	513 75 58
Ergaz	513 88 43
İpragaz	513 22 59
Habaşgaz	513 45 46
Yeni Likitgaz	513 65 00
BP Gaz	514 59 81
Bütünler Likitgaz	513 80 00
Akçagaz	514 88 70
Totalgaz	514 17 00
Akcan Petrol	513 10 79
MAR-PET	513 30 33
Tuncay Otogaz	513 10 45
Beyza Petrol	513 01 03

Gemlik Körfez

GEMLİK'İN İLK GÜNLÜK SİYASİ GAZETESİ

YEREL SÜRELİ YAYIN
YIL : 41 SAYI : 4845
FİYATI : 50 Kr. (KDV Dahil)
Sahibi : Kadri GÜLER
Sorumlu Yazı İşleri Müdürü : Serap GÜLER
İstiklal Cad. Bora Sok. No:3/B
Tel : 513 96 83 Fax : 513 35 95 GEMLİK
Yönetim ve Basım Yeri :
GÜLER AJANS
Matbaacılık-Yayıncılık-Reklamcılık Tesisi
İstiklal Cad. Bora Sok. No:3/B GEMLİK
(Dini bayram Günleri ve Pazar günleri yayınlanmaz)

GEMLİK SİNEMA GÜNLÜĞÜ

VENÜS SİNEMASI

MANDIRA
FİLOZOFU: 11:45-14:00-16:30-19:00-21:15
SADECE SEN: 12:00-14:15-16:15-18:30-20:30
VAMPİR AKADEMİSİ : 12:00-14:00-18:30
RECEP İVEDİK 4: 16:30-20:45

513 33 21

Gemlik Körfez
GEMLİK'İN İLK GÜNLÜK SİYASİ GAZETESİ

Gemlikli bisikletçi Salih Manavoğlu Antalya birinci oldu

Türkiye Bisiklet Federasyonu tara fından Alanya'da 18.ncisi düzenlenen bisiklet dağ parkur yarışında, Gemlikli bisikletçi Salih Ma navoğlu birinci oldu.
6 Nisan 2014 Pazar günü Antalya Kumalan Bölgesin deki 4 kilometrelik dağ parkurunda, 4 tur üzerinden düzenlenen bisiklet yarışına 240 sporcu katıldı.
Yarışlar sonunda Nilüfer Belediye Spor Kulübü Spor cusu, Gemlikli bisikletçi Salih Manavoğ lu yarışmanın birincisi oldu.
Salih Manavoğlu, yıl yapılan Türkiye bisiklet yarışmasında Türkiye 2.si olmuştu.
Manavoğlu, Güney Afrika'da yapılan yarışmada da Türkiyeyi temsil etmişti.

KULÜPLER BİRLİĞİ REFİK YILMAZ'I ZİYARET ETTİ

Gemlik Kulüpler Birliği Başkanı Fatih Keke ve Yöneticiler Belediye Başkanı Refik Yılmaz'ı maka mında ziyaret ederek kutladı. Gemlik'teki spor kulüplerine yö nelik yardım ve des teklerden dolayı Re fik Yılmaz'a teşekkür eden, bundan sonraki süreçte de birlikte çalışma ve destek sözü veren yönetici ler, hoca, büro masrafları ve aktarma bedelleri konusundaki sıkıntılarını da dile getirdiler.
Tesisleşme konusun daki atılımların ardından Gemlikli spor ku lüplerinin büro ve toplanma merkezi sorununun çözüleceğini belir ten Refik Yılmaz, uyumlu çalışma adına da Fatih Keke ve ekibine teşekkür etti. Nakdi ve malzeme yardımı konusunda yasa gereği sıkıntı çekme diklerini ve ayrım yapmadan destekleri sürdürdüklerini hatırlatan Belediye Baş kanı Refik Yılmaz, antrenör, büro masrafları, aktarım masraflarının ödenmesi konusunda ise yasal engellerin aşılmaya çalışıldığını bildirdi.
Bazı yöneticilerin, uygulayan belediye lerin var olduğu şek lindeki açıklamalarına da yanıt veren Refik Yılmaz, *"Bu belediyeleri araştıra lım. Mali Hizmetler Müdürümüzü gönde relim. Araştırma yapsın. Sayıştay Denetiminden de geçmiş uygulama örnekleri varsa, bunları biz de uygulayalım. Önemli olan kulüplerimizin sıkıntılarını ivedilikle çözmektir. Bu konuda elimizden geleni yapıyoruz. Tesisleşme yatırımları sürecek. Yasa gereği örnek teşkil edecek faydalı uygulamaları, bizler de sizlere sunmaktan mutluluk duyarız"* dedi.
Kumla, Kurşunlu ve Gemlik Merkezde spor sahası ve salo nu sıkıntısı çekilme diğini hatırlatan Refik Yılmaz, Umurbey Sahasının kot ayarının proje boyutunda yenilendiğini kısa sürede temelini atacaklarını bildirdi.

Yuvanıza Giden Yol
MANASTIR EMLAK
GAYRİMENKUL DANIŞMANLIĞI
Sebahattin DEMiR
Emlak Müşaviri
www.manastiremlakgemlik.com

TEL & FAX: 0224 517 33 10 CEP: 0532 744 33 83 E-MAIL: manastiremlak@hotmail.com
www.manastiremlak.sahibinden.com - www.ilan.com.tr/manastiremlak

1964
KAVLAK
DOĞANIN HAZİNESİ

Doğallık ve kalitenin sembolü KAVLAK markası,
Yöresel Ürünleri kapsayan yelpazesi ile 5 şubesinin yanında,
Türkiye'nin dört bir yanındaki şarküteri, restoran, otel ve marketlerde
tüketicinin güven ve beğenisi kazanmıştır.

özel üretimler
Zeytin&
Zeytinyağı
Kestane Şekeri
Yöresel Reçeller
Kozmetik Ürünler
Tel: 512 0 512
www.kavlak.com.tr

ŞUBELER: Kumla Fabrika - Kumla İskele - Gemlik (İstiklal Cad.) - Yalova Yolu Satış Mağazası - Orhangazi (Gedelek)

Kuruluş:1973

Gemlik Körfez

GEMLİK'İN İLK GÜNLÜK SİYASİ GAZETESİ

12 Nisan 2014 Cumartesi www.gemlikkorfezgazetesi.com Fiyatı : 50 Kr

"Mandıra Filozofu" Venüs'te gösterime girdi

Komedi türündeki 'Mandıra Filozofu' adlı film, Venüs Sineması'nda gösterime girdi. Filmin seanslarının 11.45-14.00-16.30-19.00-21.15 olduğu bildirildi

21 Eylül 2013 günü inşaatına başlanan okul önümüzdeki sezon eğitime açılacak

Bilal Çelik, Cumhuriyet İlköğretim Okulu'nda inceleme yaptı

Cumhuriyet İlköğretim Okulu yeni eğitim öğretim yılına hazırlanıyor. Cumhuriyet Mahallesi'nde bulunan Cumhuriyet İlköğretim Okulu inşaatı tüm hızıyla tamamlanıyor. YİKOB Başkanı Vali Yardımcısı Bilal Çelik, "2014-2015 Eğitim Öğretim sezonuna okulumuz hazır olacak" dedi. Çelik, Bu gün itibarıyla kaba işçiliği tamamlanmış çatı inşası bitmiş durumdadır. Geriye sadece ince imalatları kalmıştır. Mahalle mizdeki öğrenci sayısının çokluğu sebebiyle okulumuz 32 derslikli olup yaklaşık maliyeti 2 milyon 500 bin lira olacaktır. 2014-2015 eğitim öğretim sezonuna okulumuzun inşası tamamlanıp Milli Eğitimin hizmetine sunulacaktır." dedi. *Haberi sayfa 2'de*

Bursalı şahıs sahte polisin tuzağına düştü

Bursa'da, kendisini arayan sahte polise inanan bir vatandaş, "Kuyumcu soygunu oldu. Sen de takip altındasın." diyen sahte polis tarafından 17 bin 500 lira dolandırıldı. *Haberi syf 3'de*

Güne Bakış

Kadri GÜLER
kadri_guler@hotmail.com

Anayasa Mahkemesi'nin iptal kararları...

Hükümet, Hakimler ve Savcılar Yüksek Kurulu yapısını değiştiren ve Adalet Bakanına verilen tüm ek yetkileri Anayasaya aykırı bularak iptal etti.

Anayasa Mahkemesi, Twitter'in kapatılması ve verilerin depolanması ile ilgili TİB'in kararını Anayasa aykırı bulmuş ve iptal etmişti.

TİB bu kararı uygulamadı.

Hükümet kanadı Anayasa Mahkemesine tepkili. Tepkileri bire şaşkın...

TBMM Anayasa Komisyonu Başkanı Prof. Dr. Burhan Kuzu ise "Kişisel haklara saldırı var" diyerek, Twitter'i yeniden kapatmak için Anayasa Mahkemesine kişisel başvuruda bulunacağını söylüyor. Adalet Bakanı Bekir Bozdağ ise iptal edilen konuların Anayasaya aykırı olmadığını söyledi. *4'de*

Bu akşam Umurbey Aytepe Restaurant'ta düğünleri var...

Emekli Mühendisi Esra Erol evlendirdi

Gemlik Gübre Fabrikası'ndan emekli Kimya Mühendisliği yapan Hüseyin Karakaya eski eşinden boşandıktan sonra bekarlık canına tak edince yeni Eşini Fox Tv. de yayınlanan Esra Erol programında buldu...

Fox TV'de uzun süredir evlendirme programı yapan Esra Erol, Gemlikli Hüseyin Karayaka'yı da evlendirerek mutlu etti. Gemlik Gübre Fabrikası'ndan emekli Kimya Mühendisi Hüseyin Karayaka ile tanışan Fatma Hanım'ın başlayan arkadaşlığı nikah masasında son buldu. Dün, programda nikahları kıyılan çiftin, bu akşam Umurbey Aytepe'de Restaurant'ta iki tarafında yakınlarının katılacağı düğün yapılacak. *Haberi sayfa 4'de*

21 Eylül 2013 günü inşaatına başlanan okul önümüzdeki sezon tamamlanacak

Bilal Çelik, Cumhuriyet İlköğretim Okulu'nda inceleme yaptı

Cumhuriyet İlköğretim Okulu yeni eğitim öğretim yılına hazır olacak. Gemlik Cumhuriyet Mahallesi'nde bulunan Cumhuriyet İlköğretim Okulu inşaatı tüm hızıyla tamamlanıyor.
YİKOB Başkanı Vali Yardımcısı Bilal Çelik, *"2014-2015 Eğitim Öğretim sezonuna okulumuz hazır olacak"* dedi.
Yapımına Bursa İl Özel İdaresi tarafından 21 Eylül 2013 tarihinde başlanan Gemlik Cumhuriyet İlköğretim okulu inşaatında, YİKOB Başkanı Bursa Vali Yardımcısı Bilal Çelik, Büyükşehir Belediye Meclisi Üyesi Ercan

Barutçuoğlu ve Milli Eğitim Müdürü Mehmet Ercümen incelemelerde bulundu.
Bursa Yatırım İzleme Koordinasyon Baş kanı Vali Yardımcısı Bilal Çelik, *"Gemlik Cumhuriyet Mahallesi'nde bulunan Cumhuriyet İlkokulumuz nüfus yoğunluğu ve binanın ihtiyaçlara cevap vermeme sinde dolayı yeni bir okulun yapımı kaçınılmaz hale gelmişti. İl Özel İdaresi döneminde programa aldığımız yeni okulun yapılması geçtiğimiz Eylül ayında iş teslimi yapılarak inşaatına başlandı.*
Bu gün itibarıyla kaba işçiliği tamamlanmış çatı inşası bitmiş durumdadır. Geriye sadece ince imalatları kalmıştır. Mahallemizdeki öğrenci sayısının çokluğu sebebiyle okulumuz 32 derslikli olup yaklaşık maliyeti 2 milyon 500 bin lira olacaktır. 2014-2015 eğitim öğretim sezonuna okulumuzun inşası tamamlanıp Milli Eğitimin hizmetine sunulacaktır." dedi.

Saadet Partisi Belediye Başkan adayı Sedat Özmen Kurtul Mahallesi'nin gençlerine çiğ köfte ikram etti..

Özmen, seçim sonrası ziyaretlerine başladı

Sedat Özmen seçim sonrası başladığı esnaf ziyaretlerine bu sefer Kurtul ziyareti ile devam etti.
Seçim sonrası karşılarında Sedat Özmen'i gören Kurtullular şaşkınlıklarını gizlemediler.
Özmen, Kurtul ziyaretinde kendisine açık destek olan gençleri ziyarete eli boş gitmedi.
Çiğ köfte alarak gençleri ziyaret edip gençlerle sohbet eden Özmen; büyük özveri ile kıt imkanlarımıza rağmen bizimle birlikte gece gündüz demeden çalışan arkadaşları mızla mücadelemize bundan sonrada aralıksız olarak devam edeceğiz. Gençlerin, Başkanım seçimlere 3 gün kala AKP lehine seçimden çekildiğiniz haberleri doğrumu sözü karşısında Özmen;

Biz, 9 aylık sabah namazı ile başlayan mücadelemizi Milli Görüş'ün müsfetteleri kazansın diye vermedik ki çekilelim dedi.
Bu tür dedikoduların her seçim döneminde birileri tarafından halkın kulağına üflendiğini söyleyen Özmen, halkı tehdit ederek bize oy vermezseniz, Büyükşehir'den hizmet alamazsınız şantajının tuttuğunu, iyi insan ama kazanamaz gibi lafların kulaktan kulağa yayıldığını söyledi.
Saadet Partisini bitirmek için yapılan tüm çalışmaların boş olduğunu söyleyen Özmen; Seçim döneminde; Milli Görüşçü olmak demek zoru sevmek demektir. Makam ve mevki için eğilip bükülmemek demektir. Yaptığı herşeyde Allah rızasını gözetmek demektir sözünü hatırlattı.
Seçmene önümüzdeki dönemde Saadet Partisi'nin; Partilerin değil sömürü sisteminin alternatifi olduğunu anlatacaklarını ifade eden Özmen, sömürü sistemi işlerken, Saadet Partisi olarak bu sistemi AKP işletirse aferin, CHP ve MHP işletirse kötü demediklerini ve hiçbir zamanda demeyeceklerini söyledi.
Gönülleri bizimle olup oyları başka parti lerde olan kardeşlerimiz kendilerini bizde Saadet Partiliyiz diye tanıtmasınlar diyen Özmen; Gönülleri ve oyları bizimle birlikte olanlarla birlikte" Yaşanabilir Türkiye" ve "Yeniden Büyük Türkiye"yi kuracaklarını ifade etti.

Bursa Bıçağı Yeniden Tasarlanıyor

Bursa Büyükşehir Belediyesi ve Bursa Bıçakçılar Derneği tarafından bu yıl 4. kez düzenlenen 'Bursa Bıçakları Tasarım Yarışması' ile geleneksel Bursa bıçakları yeniden değer buluyor. Bursa'nın tüm güzellikleriyle geleceğe taşınmasını ilke edinen Büyükşehir Belediyesi, Bursa bıçaklarını yeniden marka haline getirip, dünya vitrinine çıkarmak için 3 yıldır yaptığı tasarım yarışmasını bu yıl da hayata geçirdi. Büyükşehir Belediyesi'nin, Bursa Bıçakçılar Derneği ile birlikte düzenlendiği yarışmayla, geleneksel Bursa bıçaklarının da marka haline getirilmesi ve aynı zamanda bıçak üretimi yapan her üretici ile el becerisi, tasarım ve kabiliyetine güvenen vatandaşların desteklenmesi hedefleniyor. Bu yıl mutfak ve kasap bıçağı, kılıç, hançer ve av bıçakları, çakı, testere ile döner, pastırma ve börek bıçağı kategorilerinde gerçekleştirilen yarışmaya başvurular, 14 Nisan - 23 Mayıs tarihleri arasında gerçekleştirilecek. Başvuru formları da www.bursa.bel.tr adresli web sitesinden veya Büyükşehir Belediyesi Yazı İşleri ve Kararlar Dairesi Başkanlığı Kültür Şube Müdürlüğü'nden temin edilebilecek. Eserlerin 23 Mayıs Cuma günü mesai bitimine kadar teslim edileceği yarışmada değerlendirme sonuçları ise 28 Mayıs Çarşamba günü Bursa Büyükşehir Belediyesi'nin internet sitesinden ve medyadan kamuoyuna açıklanacak.

Bursalı şahıs sahte polisin tuzağına düştü

Bursa'da, kendisini arayan sahte polise inanan bir vatandaş 17 bin 500 lira dolandırıldı.
Bursa'nın merkez Yıldırım ilçesinde ikamet eden M.Y.'yi tanımadığı bir numara aradı. Kendisini polis olarak tanıtan şahıs, "Kuyumcu soygunu oldu. Sen de takip altındasın. Üzerinde olan paraları vereceğimiz hesaba yatırmalısın" dedi. Bunun üzerine paniğe kapılan M.Y., birikmiş paralarını ve bilezikleri bozdurarak, 17 bin 500 lirayı dolandırıcıların verdiği hesaba yatırdı.
Kısa bir süre sonra dolandırıcıların oyununa geldiğini anlayan M.Y., polise müracaatta bulundu. Polis, dolandırıcıları arıyor.

Bursalı genç iş adamının sır ölümü

Demirci Mahallesi'nde esrarengiz olay... Hamza Sarıay isimli kişi silahla kafasından vuruldu. Yaralı olarak hastaneye kaldırılan Sarıay hayatını kaybetti.
Görgü tanıklarının 112 Acil'i aramasıyla olay yerine gelen sağlık ekibi tarafından Uludağ Üniversitesi Tıp Fakültesi'ne kaldırılan Sarıay Hurda'nın sahibi Hamza Sarıay, doktorların tüm çabalarına rağmen kurtarılamadı.
Cumhuriyet savcısı olay ile soruşturma başlatırken, güvenlik güçleri başından vurulan gencin, cinayete mi kurban gittiği, yoksa intihar mı ettiğini araştırıyor.

Korna Çalan Kamyon Sürücüyü Panikletti: 2 Yaralı

Bursa'nın İnegöl ilçesinde iddiaya göre kamyonun kornasıyla panikleyen Metin Yavuz kullandığı otomobiliyle hafif ticari araca çarptı. Kazada 2 kişi yaralandı.
Kaza, saat 14.45'te Ertuğrul Gazi Caddesi üzerinde meydana geldi. Metin Yavuz (61) idaresindeki 16 PD 832 plakalı otomobil, 16 F 1510 plakalı Celal Gümüş (32) yönetimindeki hafif ticari araç ile çarpıştı. Kaza sonrası her iki aracın sürücüsü de yaralanırken, çevredeki vatandaşların ihbarı üzerine olay yerine gelen sağlık ekipleri yaralı sürücülere ilk müdahaleyi olay yerinde yaptı. Yaralılar, ambulansla İnegöl Devlet Hastanesi Acil Servisine kaldırılarak tedaviye alındı. Kazanın aynı cadde üzerinde seyir halinde olan bir kamyonun korna çalması sonucu panikleyen otomobil sürücüsünün diğer araca çarpmasıyla meydana geldiği iddia edildi. Kaza anı ise güvenlik kameraları tarafından görüntülendi. Kazayla ilgili soruşturma başlatıldı

Priz tamir ederken elektriğe kapıldı

Bursa'nın İnegöl ilçesinde, priz tamir ederken sanayi elektriğine kapılan bir kişi ağır yaralandı
Edinilen bilgiye göre, Metal Sanayi Sitesi'nde faaliyette bulunan bir iş yerinde kaynakçı olarak çalışan 38 yaşındaki Murat Ayyıldız, uzatma kablosunun prizini tamir etmek istediği sırada elektrik akımına kapıldı. İş yerindeki arkadaşları tarafından fark edilen Ayyıldız'a ilk müdahaleyi olay yerine gelen 112 görevlileri yaptı. İnegöl Devlet Hastanesi'ne kaldırılan Murat Ayyıldız'ın duran kalbi müdahaleyle tekrar çalıştırıldı. Hayati tehlikesi devam eden Ayyıldız yoğun bakıma alındı. Olayla alakalı tahkikat sürüyor.

Taşla işyerinin camını kırıp kasayı çaldılar

Bursa'nın merkez Yıldırım İlçesi'nde, bir marketin camını kıran iki hırsız, yazarkasayı çalıp kayıplara karıştı. Hırsızların işyerinin vitrinini yerden aldıkları taşla kırıp, kasayı çalmaları güvenlik kameraları tarafından görüntülendi. Merkez Yıldırım İlçesi Vakıf mahallesi meydana gelen hırsızlık olayı güvenlik kameralarınca saniye saniye görüntülendi. Kadri Yıldırım'a ait markete gece gelen hırsızlar ilk olarak etrafı gözlediler. Daha sonra vitrin camına defalarca taş atarak kırmaya çalışan hırsızlar, amaçlarına güçlükle ulaştıktan sonra kırılan camdan içeriye girerek, yazarkasanın para bölmesini alarak kayıplara karıştılar. Dükkanında defalarca hırsızlık olayı olduğunu söyleyen Kadri Yıldırım, Artık yetkililer bir önlem alsın. Defalarca iş yerimiz soyuldu. Alarm ve kırılmaz camlarda hırsızlara işlemez oldudiye konuştu. Polis, güvenlik kamerası görüntüleri izle yerek eşkallerini belirlediği hırsızları arıyor.

Ucuz diye aldığı telefon maket çıktı

Bursa'da bir benzincinin "ucuz" diye aldığı telefon sahte çıktı.
Olay, İznik ilçesine bağlı Boyalıca köyündeki bir akaryakıt istasyonunda meydana geldi. 34 plakalı minibüs ile istasyona gelen dolandırıcılar, 20 liralık mazot alarak pompacı D.K. ile sohbet etmeye başladı. Ellerinde ucuz telefon olduğunu ifade eden dolandırıcılara inanan D.K. piyasa değeri bin lira olan telefonu 250 liraya aldı. Araç istasyondan ayrılarak kayıplara karışırken, kutunun içindeki maket telefonu gören D.K. dolandırıldığını fark edince İznik Jandarma Komutanlığı'na haber verdi.
Olayla ilgili soruşturma başlatıldı.

Güne Bakış

Kadri GÜLER
kadri_guler@hotmail.com

Anaya Mahkemesinin iptal kararları..

Hükümetin alel acele çıkardığı hukuk dışı yasaların uygulanmaması sağlayacak tek kurum Anayasa Mahkemesidir.

Çünkü AKP hükümeti, TBMM'nde çoğunluğa sahip bir parti.

Böyle olunca işlerine gelmeyen bir ya sayı anında değiştirip, kendilerinin istediği şekle sokabiliyorlar.

Hukuk falan dinledikleri yok.

Demokrasi memokrasi onlara vız geli yor.

Kılıfına uydurup, muktedir olmanın verdi ği güçle istediklerini yapabiliyorlar.

Oysa demokrasilerde güçler ayrılığı denen bir kavram vardır.

TBMM yasama erkini elinde bulundurur.

Yasalar çıkarır.

Bu yasaların Anayasaya uygun olması zorunludur.

Anayasa Mahkemeleri bunun için var dır.

Yürütme erki ise Hükümetin elindedir.

TBMM'nin çıkardığı yasaları yürütme uygular.

Demokrasinin 3. ayağı ise yargıdır.

Yargı demokrasilerde bağımsızdır.

Yani yürütmenin emrinde değildir.

AKP hükümeti çıkardığı yasalarla yargıyı kendine bağımlı hale getirdi.

12 yıldır cemaatin tüm bireylerini devletin içinde en önemli noktalara yerleştirerek devleti içinden fethettiler.

Amaçları belliydi.

Kendileri gibi düşünmeyenleri tasfiye etmek. Bunun için öncelikle TSK hedef tahtasına koydular.

Sahte belgelerle açılan davalarda asker, akademisyen, gazeteci ve sivilleri içeri tıktılar.

Danıştay, sayıştay, yargıtay ve HSYK'nu tasfiye ettiler.

Yandaş bir hukuk yaratmaya başladılar.

Bağımsız olması gereken yargı, iktidarın emrine girdi.

Cemaatle ters düşünce, bu kez görevlerini tamamlayan Cemaatin devlet içindeki uzantılarını temizlemeye başladılar.

Aslında iki grubun devlet içinde egemenlik kavgasıydı bu.

Paralel devlet diye bu kez milli eğitimde, yargıda, maliyede, emniyette ne kadar cemaatçi kamu görevlisi varsa defterini dürmeye başladılar.

Hedefleri belliydi.

Demokrat bir devlet yerine inançlı kad rolar yani devletin tüm kurumlarına ken dileri gibi imam kökenlileri yerleştirmek..

Bu süreç devam ederken, Anayasa Mahkemesi işlerini bozdu.

HSYK'nu adeta İçişleri Bakanlığının memuru durumuna sokan yasanın önemli maddelerini Anayasaya aykın buldu.

Kişilerin haberleşme özgürlüğünü engelleyen Twitter'in kapatılmasını yanlış buldu. Açılmasına karar verdi.

Başbakan Recep Tayyip Erdoğan dün Anayasa Mahkemesi'nin son kararı konusunda konuşmadı.

Hiç merak etmeyin konuşacaktır. Ve Anayasa Mahkemesin kararını önemsemediğini söyleyecektir. Beğensek de beğenmesekte bu ülkede namuslu yargıçlar var. Onların tamamını daha kendilerine bağlayamadılar.

Bu akşam Umurbey Aytepe Restaurant'ta düğünleri var...

Emekli Mühendisi Esra Erol evlendirdi

Gemlik Gübre Fabrikası'ndan emekli Kimya Mühendisliği yapan Hüseyin Karakaya eski eşinden boşandıktan sonra bekarlık canına tak edince yeni Eşini Fox Tv. de yayınlanan Esra Erol programında buldu...

Fox TV'de uzun süredir evlendirme programı yapan Esra Erol, Gemlikli Hüseyin Karayaka'yı da evlendirerek mutlu etti.

Her gün 16.30'da yayınlanan Esra Erol'un programına katılan Gemlik Gübre Fabrikası'n dan emekli Kimya Mühendisi Hüseyin Karayaka ile tanışan Fatma Hanım'ın başlayan arkadaşlığı nikah masasında son buldu.

Umurbey Doğumlu Kimya Mühendisi Hüseyin Karayaka, Esra Erol'un programına katıldı. İlk programda partneri ile tanışan Karakaya, partne rinden elektrikle nince olanlar oldu. Bir süredir bekar yaşayan Karayaka, eş namzediyle yaptığı bireysel görüşmelerden sonra yapılan son program öncesi, evlililik için karar verdiler.

Dün, Fox Tv. de saat 16.30 da yayınlanan programa müstakbel eşi Fatma Hanım gelinlik ile, Hüseyin Karayaka ise damat lığını giyerek geldi. Esra Erol'un gelinin nikah şahitliğini yaptığı nikah törenin de, Karakaya'nın tanıklığını ise yeğeni yaptı.

Esra Erol'un prog ramında kıyılan nikahta, çiftler nikah memurunun "evlenmek istiyor mu sunuz?" sorusuna "evet" diyerek mutlu bir şekilde yanıt verdiler.

DÜĞÜN BU AKŞAM AYTEPE DE

Hüseyin Karayaka ve Fatma Hanım'ın evlenme düğünü bu akşam Umurbey Aytepe Restaurant'ta iki tarafın yakınlarının katılacağı mütevazi bir düğün töreniyle noktalanacak. Gemlik Körfez Gazetesi yeni evlilere mutluluklar dileriz.

KAYIP Gemlik Gümrük Müdürlüğünce onaylı 21/10/2011- 14859 tarih ve numaralı Serbest Bölge İşlem Formları zayi olmuştur Hükümsüzdür. NOBA TEKSTİL SAN. VE TİC. KOLL. ŞTİ

KAYIP Gemlik Gümrük Müdürlüğünce onaylı 27/02/2012-3652, 14/09/2012-11783 , 01/11/2012-9111, 03/01/2013-70, 25/04/2013-9643 , 22/04/2013-9357 tarih ve numaralı Serbest Bölge İşlem Formları zayi olmuştur. Hükümsüzdür LEAR TRIM OTO YAN SANAYI LİMİTED ŞİRKETİ

KAYIP Gemlik Gümrük Müdürlüğünce onaylı 19/12/2012-10507, 05/02/2013-1281 tarih ve numaralı Serbest Bölge İşlem Formları zayi olmuştur. Hükümsüzdür YAZAKI OTOMOTİV YAN SAN. VE TİC. A.S.

KAYIP Gemlik Gümrük Müdürlüğünce onaylı 05/12/2013-13721, 02/07/2013-7157 tarih ve numaralı Serbest Bölge İşlem Formları zayi olmuştur. Hükümsüzdür. HSS OTOMOTİV VE LASTİK SAN. A.Ş.

KAYIP Bursa Serbest Bölge Müdürlüğünce onaylı 05/01/2012-518 tarih ve numaralı Serbest Bölge İşlem Formu zayi olmuştur Hükümsüzdür KEMI-METAL DEMİR ÇELİK VE PLS.İML.MONTAJ VE MÜH.LTD.

KAYIP Bursa Serbest Bölge Müdürlüğünce onaylı 25/01/2012-3358 tarih ve numaralı Serbest Bölge İşlem Formu zayi olmuştur Hükümsüzdür. HSS OTOMOTİV VE LASTİK SAN.A.Ş.

KAYIP Bursa Serbest Bölge Müdürlüğünce onaylı 05/01/2012-652 tarih ve numaralı Serbest Bölge İşlem Formu zayi olmuştur Hükümsüzdür. LEAR TRIM OTO YAN SANAYI LIMITED ŞIRKETİ

DR.ZİYA KAYA MAH.	1052	320	289	273	0	273	16	0	0	1	111	1	2	0	9	0	0	1	6	64	0	78
DR.ZİYA KAYA MAH.	1053	320	300	284	0	284	16	2	0	1	147	0	0	0	12	0	0	0	0	58	0	64
DR.ZİYA KAYA MAH.	1054	320	298	283	0	283	15	0	0	0	177	0	0	0	18	0	0	0	5	16	2	65
DR.ZİYA KAYA MAH.	1055	320	298	288	0	288	10	1	0	1	128	0	1	0	25	0	1	1	1	77	0	52
DR.ZİYA KAYA MAH.	1056	320	290	279	0	279	11	1	0	0	109	0	1	0	14	0	0	0	6	78	1	69
DR.ZİYA KAYA MAH.	1057	320	297	290	0	290	7	0	0	3	126	1	1	0	23	1	0	0	1	71	0	63
DR.ZİYA KAYA MAH.	1058	320	292	283	0	283	9	0	0	1	101	0	0	2	21	5	0	1	0	69	0	83
DR.ZİYA KAYA MAH.	1059	320	293	285	0	285	8	0	1	4	133	0	2	0	16	0	0	0	4	47	0	78
DR.ZİYA KAYA MAH.	1060	319	289	271	0	271	18	0	0	1	140	0	5	0	17	0	0	0	2	41	0	65
DR.ZİYA KAYA MAH.	1061	320	277	268	0	268	9	0	0	4	101	0	2	0	16	0	0	2	1	74	0	68
DR.ZİYA KAYA MAH.	1062	320	282	273	0	273	9	2	0	0	104	0	1	0	8	0	0	0	3	56	0	99
DR.ZİYA KAYA MAH.	1063	319	293	277	0	277	16	1	0	2	165	1	0	0	9	0	0	1	1	38	0	59
DR.ZİYA KAYA MAH.	1064	320	291	287	0	287	4	0	1	3	167	0	0	0	17	0	1	0	1	41	0	56
DR.ZİYA KAYA MAH.	1065	320	283	276	0	276	7	0	0	2	120	2	0	0	14	0	0	0	4	53	0	81
DR.ZİYA KAYA MAH.	1066	319	295	291	0	291	4	1	0	3	164	0	2	0	15	0	0	0	3	33	0	70
DR.ZİYA KAYA MAH.	1067	320	296	280	0	280	16	1	0	4	146	2	0	0	18	0	0	0	2	42	1	64
DR.ZİYA KAYA MAH.	1068	320	295	279	0	279	16	0	0	1	136	0	0	0	20	0	1	0	3	58	0	60
DR.ZİYA KAYA MAH.	1069	308	268	247	0	247	21	0	0	0	73	0	2	0	6	0	0	3	8	80	1	74
DR.ZİYA KAYA MAH.	1070	308	249	235	0	235	14	1	1	1	74	1	3	0	8	0	2	1	0	80	1	62
DR.ZİYA KAYA MAH.	1071	308	267	257	0	257	10	1	0	1	77	0	0	0	8	0	0	0	6	84	0	80
DR.ZİYA KAYA MAH.	1072	309	283	274	0	274	9	2	0	1	119	0	2	1	16	0	0	2	0	63	0	68
DR.ZİYA KAYA MAH.	1073	308	280	272	0	272	8	1	0	0	106	0	0	0	11	0	0	0	4	56	0	94
DR.ZİYA KAYA MAH.	1074	308	288	284	0	284	4	2	0	1	92	0	3	0	18	0	0	0	10	79	0	79
DR.ZİYA KAYA MAH.	1075	307	284	279	0	279	5	4	0	2	127	0	2	1	12	0	0	0	8	51	0	72
DR.ZİYA KAYA MAH.	1076	308	263	255	0	255	8	0	0	1	90	0	3	0	9	0	0	0	1	50	2	99

DEVAMI PAZARTESİ GÜNÜ...

Gemlik Körfez
GEMLİK'İN İLK GÜNLÜK SİYASİ GAZETESİ

30 Mart Pazar günü yapılan Belediye Meclisi seçimlerinin kesin sonuçları alındı

Sandık sandık Belediye Meclisi seçim sonuçları

SEÇİM BÖLGESİ (MAHALLE ADI)	Sandık Kurulu Numarası	Sandık Seçmen Listesinde Yazılı Seçmenlerin Sayısı	Oy Kullanan Seçmenlerin Sayısı	İtiraz Edilmeksizin Geçerli Sayılan Oy Pusulalarının Sayısı	İtiraz Üzerine Geçerli Sayılan veya Hesaba Katılan Oy Pusulalarının Sayısı	Geçerli Oy Pusulalarının Toplamı	Geçersiz Sayılan veya Hesaba Katılmayan Oy Pusulalarının Toplamı	SİYASİ PARTİLER															
								Siyasi Partinin Adı	Siyasi Partinin Adı	Siyasi Partinin Adı	Siyasi Partinin Adı	Siyasi Partinin Adı	Siyasi Partinin Adı	Siyasi Partinin Adı	Siyasi Partinin Adı	Siyasi Partinin Adı	Siyasi Partinin Adı	Siyasi Partinin Adı	Siyasi Partinin Adı	Siyasi Partinin Adı	Siyasi Partinin Adı	Siyasi Partinin Adı	Siyasi Partinin Adı
								DEMOKRATİK SOL PARTİ	TÜRKİYE KOMÜNİST PARTİSİ	BÜYÜK BİRLİK PARTİSİ	ADALET VE KALKINMA PARTİSİ	YURT PARTİSİ	DEMOKRAT PARTİ	ÖZGÜRLÜK VE DAYANIŞMA PARTİSİ	SAADET PARTİSİ	HAK VE ÖZGÜRLÜKLER PARTİSİ	BAĞIMSIZ TÜRKİYE PARTİSİ	İŞÇİ PARTİSİ	HALKLARIN DEMOKRATİK PARTİSİ	CUMHURİYET HALK PARTİSİ	HAK VE EŞİTLİK PARTİSİ	MİLLİYETÇİ HAREKET PARTİSİ
								Aldığı Oy Sayısı	Aldığı Oy Sayısı	Aldığı Oy Sayısı	Aldığı Oy Sayısı	Aldığı Oy Sayısı	Aldığı Oy Sayısı	Aldığı Oy Sayısı	Aldığı Oy Sayısı	Aldığı Oy Sayısı	Aldığı Oy Sayısı	Aldığı Oy Sayısı	Aldığı Oy Sayısı	Aldığı Oy Sayısı	Aldığı Oy Sayısı	Aldığı Oy Sayısı	Aldığı Oy Sayısı
								Rakamla	Rakamla	Rakamla	Rakamla	Rakamla	Rakamla	Rakamla	Rakamla	Rakamla	Rakamla	Rakamla	Rakamla	Rakamla	Rakamla	Rakamla	Rakamla
CUMHURİYET MAH.	1039	310	290	287	0	287	3	0	0	0	99	0	0	0	22	0	0	0	1	73	0	92
CUMHURİYET MAH.	1040	310	280	274	0	274	6	0	0	0	92	0	1	0	27	0	0	3	0	64	1	86
CUMHURİYET MAH.	1041	310	293	288	0	288	5	1	0	1	63	0	0	0	8	0	0	0	2	84	0	129
CUMHURİYET MAH.	1042	310	279	275	0	275	4	0	0	0	88	0	0	0	13	0	0	1	2	81	0	90
CUMHURİYET MAH.	1043	309	288	285	0	285	3	0	0	0	73	0	2	0	12	0	0	3	4	106	0	85
CUMHURİYET MAH.	1044	309	274	266	0	266	8	3	0	0	67	0	0	0	11	1	0	0	6	75	0	103
CUMHURİYET MAH.	1045	309	282	272	0	272	10	0	0	0	74	0	0	0	13	0	0	0	0	93	1	91
CUMHURİYET MAH.	1046	310	287	286	0	286	1	1	0	1	49	0	0	0	11	0	0	2	3	86	0	133
DEMİRSUBAŞI MAH.	1047	287	204	199	0	199	5	0	0	1	67	0	1	0	13	0	0	0	0	53	0	64
DEMİRSUBAŞI MAH.	1048	287	258	254	0	254	4	0	0	0	64	2	1	0	13	0	0	2	0	73	0	99
DEMİRSUBAŞI MAH.	1049	286	238	236	0	236	2	1	0	0	73	0	0	0	12	0	0	1	1	67	0	81
DEMİRSUBAŞI MAH.	1050	288	258	251	0	251	7	0	0	1	90	1	0	0	11	0	0	3	0	60	0	85
DR.ZİYA KAYA MAH.	1051	320	262	250	0	250	12	0	0	2	144	0	1	0	6	5	0	0	0	60	2	30

AYRINTI

Erhan ÝZGÝ

GELECEĞE BIRAKILAN MİRAS

Her canlı belli bir süreci yaşar ve sonunda bu dünyadan ayrılır. İnsanoğlu için yaşanan zaman dilimi çok önemlidir. Yaşarken birtakım eserlerle zamanın taçlandırılması, bunların gelecek kuşaklara ulaştırılması en büyük özlemdir.

Ne acıdır ki yaşımız altmışı, yetmişi de bulsa şöyle geçmişe baktığımızda hiçbir şey üretemediğimizi, yaşamı boşuna geçirdiğimizi hayıflanarak kabul ederiz.

Toplumu oluşturan bireylerden çok ülkenin geleceğinde söz sahibi olmuş muhteremler için bu durum çok daha önem taşımaktadır. Yaptıkları, yıllarca toplumu olumlu ya da olumsuz etki leyecektir.

Cumhuriyetimizin kurucusu Büyük Önder aklıma geli yor.

Yokluklar içinden pırıl pırıl bir devle tin temellerini atı yor. Osmanlının ortaçağ karanlığını aydınlığa çevirerek çağdaş bir ulusu, Türkiye Cumhuriyetini dünyaya tanıtıyor.

O büyük insan, yaptıklarının dışında bakın miras olarak ne bıraktığını söylüyor:

"Ben miras olarak hiçbir ayet, hiçbir doğma, hiçbir kalıplaşmış kural bırakmıyorum. Benim manevi mirasım bilim ve akıldır...

Zaman süratle ilerliyor, milletlerin, toplumların, kişilerin mutluluk ve mutsuzluk anlayışları bile değişiyor.

Böyle bir dünyada, asla değişmeyecek hükümler getirdiğini iddia etmek, aklın ve bi limin gelişimini inkâr etmek olur.

Benim Türk milleti için yapmak istediklerim ve başarmaya çalıştıklarım ortadadır. Benden sonra beni benimsemek isteyenler, bu temel eksen üzerinde akıl ve bilimin rehberliğini kabul ederlerse, manevi mirasçıla rım olurlar."

Siyasi tarihimize şöyle baktığımızda ülkeyi yöneten gerçekten çok değerli ve saygın kişileri anımsamak mümkün.

Fakat bunun yanında Ulusun geleceğini karartan, ülkeyi ipotek altına sokan, saygınlığını sıfıra indiren muhteremleri de anmamız gerekli.

Hayali ihracatlar, yolsuzluklar, rüşvet ve adam kayırmalar hukuk dışı uygulamalar, kendilerini güvence altına almak için çıkarılan yasalar... talan edilen güzel Türkiye'm...

Gelecek kuşaklara ödeyemeyeceği kadar büyük maddi borcun miras olarak bırakılması ne kadar önemli değil mi?

Şimdi ülkeyi yöneten 90 yıl öncesindeki değerli devlet adamları ile günümüzdeki ülkeyi yöneten muhteremleri bir karşılaştırın.

Savaştan yeni çıkmış bir ulus bir taraftan Osmanlının borçlarını öderken bir taraftan da gelişmesini sürdürmeye çalışır. Ya şimdi? Cumhuriyetin dev kuruluşları yok pahasına satılır, yetmez; Cumhuriyet hükümetlerinin 80 yıl içindeki borçları kısa sürede üç katına çıkarılma başarısı gösterilir.

Gelecek kuşaklara bırakılacak olan miras: borç, yolsuz luk, rüşvet, baskı ve talan edilmiş bir yurt... Mirası bozdurup bozdurup harcasın çocuklarımız!

ELEMAN ARANIYOR

SOLAKSUBAŞI GOODYEAR LASTİK SATIŞ VE SERVİS MERKEZİNDE ÇALIŞACAK OTO MEKANİK USTASI ARANIYOR

TEL : 0 224 524 74 01

Bursa Bilimle Şenlenecek

Büyükşehir Belediyesi ile İl Milli Eğitim Müdürlüğü desteği ve Bursa Bilim ve Teknoloji Merkezi ev sahipliğinde bu yıl 3.'sü düzenlenen Türkiye'nin en büyük 'Bilim Şenliği', 2-4 Mayıs tarihleri arasında Merinos Parkı'nda yapılacak Bursa Bilim ve Teknoloji Merkezi tarafından organize edilen 'Bilim Şenliği'nde ana tema bu yıl 'Yenilenebilir Enerji' olarak belirlendi. Program kapsamında gün boyunca sürecek bilimsel etkinlikler sayesinde bilimseverler bilimle dolu 3 gün yaşayacak. Güneş ve hidrojen gibi yenilenebilir enerji kaynaklarıyla çalışan 20 araç, elektrik- elektronik, tekstil, kimya gibi atölye çalışmaları, eğlenceli ve öğretici deneyler içeren bilim şovları, İtalyan, İngiliz, Fransız ve Hollandalı gruplar tarafından sahnelenecek olan özel şovlar, bilimsel olgularla ilgili merak edilenlerin cevap bulacağı 'Şaşırt Beni' köşeleri ve birbirinden farklı birçok deney düzeneğiyle tanışma fırsatları 'Bilim Şenliği'nin katılımcılarını bekliyor.

SATILIK

UMURBEY'DE BAHÇELİ 4 +1 180 METREKARE MASRAFSIZ ŞÖMİNELİ - ÜÇ TARAFI BAHÇELİ LÜKS DAİRE SAHİBİNDEN SATILIK

0 535 378 18 00

ELEMAN

ŞİRKETİMİZ BÜNYESİNDE GEMLİK'TE ÇALIŞACAK SIHHI TESİSAT USTALARI VE ÇIRAKLAR ARANIYOR

0 507 580 31 21

0 224 513 33 13

SATILIK OTOMOBİL

2007 MODEL FİAT PUNTO 1.3 MULTİ JET SAHİBİNDEN SATILIK

0 537 475 49 23

SATILIK ZEYTİNLİK

KUMLA YOLU HASANAĞA MEVKİİNDE 2709 M2 İKİ YOLA CEPHELİ SAHİBİNDEN SATILIK ZEYTİNLİK

0 543 582 15 78

Taksitte düşüş 8,6 milyar lirayı geçti

Bankacılık Düzenleme ve Denetleme Kurumu'nun (BDDK) kredi kartına taksit sınırlaması getirmesinin ardından taksitli harcamalardaki düşüş geçen hafta da sürdü ve 9 haftalık süreçte taksitli kredi kartı harcama tutarı 8 milyar 608 milyon lira azaldı. Türkiye Cumhuriyet Merkez Bankası (TCMB) Haftalık Para ve Banka istatistiklerine göre, kredi kartına taksit sınırlaması getirilmesinin uygulanmaya başladığı 1 Şubat'tan itibaren 9 haftalık sürede taksitli kredi kartı harcamaları 52 milyar 895 milyon liradan 44 milyar 287 milyon liraya indi. Son bir haftalık dönem de ise taksitli kredi kartı harcama tutarı 638 milyon 554 bin lira düştü. 4 Nisan ile biten haftada mevduat bankaların daki kredi kartı harcama tutarı bir önce ki haftaya göre, yüzde 0,46 oranında düşüşle 86 milyar 726 milyon 95 bin liraya inerken, taksitsiz kredi kartı harcama miktarı yüzde 0,57 oranında artarak 42 milyar 439 milyon 79 bin liraya yükseldi.

Tarım Bakanlığı, 'Et'te Kuralları Değiştiriyor

Tarım Bakanlığı et ürünlerinde kuralları yeniden koyuyor. Artık et ürünlerinde kullanılan "yüzde 100 dana Eti, tavuk eti" gibi tanımlamalar tarih olacak. Tavuk etinin ambalaj dışına çıkarılarak satışı da tamamen yasaklanacak.

Gıda, Tarım Ve Hayvancılık Bakanlığı, et ürünleriyle ilgili olarak yeni bir yönetmelik hazırlığında.

ARTIK BUNLAR YASAK

Bakanlığın hazırladığı "Et ve Et Ürünleri Tebliği'nde Değişiklik Yapılmasına Dair Tebliğ Taslağı"nda yer alan yeni düzenlemelere göre, "çiğ et, kıyma, hazırlanmış et karışımları ve et ürünlerine" dışarıdan et proteini katılamayacak. Ayrıca kasaplar gibi perakende işletmelerde sucuk, pastırma, sosis, salam gibi et ürünleri üretilemeyecek. Yetkililer bu düzenlemeyi "Bir yanda üretim yapıp bir yanda satış yapılmaması gerekiyor. Üretim yeri satış mekanıyla içiçe olamayacak. Üretim yeri farklıysa ve genel kurallara uyuluyorsa ise, izin verilecek" diyerek anlattı.

ZATEN YÜZDE 100 Tebliğ taslağıyla getirilen bir diğer düzenlemeyle de artık et ürünlerinin etiketlerinde marka dahil olmak üzere "yüzde 100, yüzde 100 dana Eti ya da yüzde 100 göğüs eti" gibi ifadeler/logolar kullanılamayacak.

Geçtiğimiz yıl yapılan değişiklikle beyaz et ile kırmızı et karışımlarından oluşan sucuk, salam gibi et ürünlerine yasaklama getirilmişti. Son bir yıldır üretilen tüm et ürünlerinin yüzde 100 beyaz et veya kırmızı etten üretildiğini belirten yetkililer de, "Tesisler artık beyaz et ve kırmızı et ürünlerinin üretim bantlarını ayırdılar. Kısaca artık bütün ürünler yüzde 100 beyaz et veya kırmızı etten yapılıyor. Bu durumda zaten tüm ürünlerde olan standart bir koşul bir üstünlük olarak tüketiciye sunulmamalı. Bunun bir reklam unsuru olarak kullanılmaması için böyle bir yönteme başvuruyoruz" bilgisini verdi.

AMBALAJSIZ TAVUK YASAK

Bir diğer düzenleme ile de, tavuk etinin ambalajsız olarak satışı tamamen yasaklanacak.

Hükümet, SGK soygununa 'dur' diyecek

Hükümet, hastaları gereksiz uygulamalarla canından bezdiren, devlete milyarlarca liralık fatura çıkaran özel hastanelere çekidüzen vermek için düğmeye bastı. Sosyal Güvenlik Kurumu (SGK) geri ödeme sisteminden daha fazla para almak için hastaya gereksiz prosedürlerle git-gel yaptıran hastanelere 'fayda modeli' ile dur diyecek. Amerika merkezli Medtronic şirketinin hazırladığı modelin pilot uygulamasına iki ay içinde başlanması planlanıyor. Mevcut sistemde birçok hasta yanlış ve tekrarlayan testler yüzünden basit bir hastalık için bile defalarca hastaneye gitmek zorunda kalıyor. Doktorların büyük çoğunluğu, basit bir şikâyet için bile binlerce lirayı bulan ve büyük bölümünü devletin ödediği çok özel testler istiyor. Karnı ağrıyan her hasta endoskopiye, böbreği ağrıyan röntgen, ultrason, MR ve renkli filmleri kapsayan 2 bin TL'lik taramalara gönderiliyor. Sağlık faturasını yükselten sistemle Türkiye'de MR, endoskopi, radyolojik hatta nükleer tıp incelemelerinin oranı Avrupa ülkelerinin toplamıyla yarışıyor.

SONUÇ ODAKLI PROJE

SGK yeni modelle her prosedür için ayrı ödeme yapmayarak sonuç odaklı çalışacak. Tedavi süresinin yakından izleneceği modelle sadece başarılı olanlara ödeme yapılacak. Özel hastanelerden, zincirin içinde yer alan tüm kurumlardaki süreç denetim altına alınacak. Böylece tekrar eden tüm aşamalar ekarte edilecek. İşleyişe katma değer getirecek model, sağlık giderleri düşerecek.

YÜZDE 20 VERİMLİLİK ARTIYOR

Medtronic Ortadoğu, Türkiye ve Afrika

Başkan Yardımcısı ve Direktörü Majid Kaddoumi, Türkiye'de geri ödeme modelinin çok kapsamlı olduğunu söyledi. Kaddoumi, "Türk hükümetinin sağladığı geri ödemeler birçok Avrupa ülkesinde bile yapılmıyor" dedi. Geri ödemenin uzun prosedürlerle suistimal edildiğini vurgulayan Kaddoumi, bu nedenle fayda modelini geliştirdiklerini ifade ederek şunları söyledi: "Bu sayede birçok ülkede yüzde 20 ile 25 arasında değişen verimlilik artışı, yüzde 12-20 civarında maliyet tasarrufu sağladık."

GEMLİK REHBERİ

GEREKLİ TELEFONLAR	
İtfaiye	110
Polis İmdat	155
Jandarma İmdat	156
Jandarma K.	513 10 55
Polis Karakolu	513 18 79
Gar. Kom.	513 12 06
KAYMAKAMLIK	
Kaymakamlık	513 10 51
C.Savcılığı	513 10 53
C.Savcı Yrd.	513 29 54
Emniyet Müd.	513 10 28
ULAŞIM	
Pamukkale	512 00 26
DENİZ UÇAĞI	513 68 13
Pegasus Akmia Seyahat	514 63 62
METRO	513 12 12
Aydın Turizm	513 20 77
Özer Turizm	512 10 72
Kanberoğlu-Esadaş	514 46 49
Anıtur	514 47 71
Kamil Koç	512 01 63
HASTANELER	
Devlet Hastanesi	517 34 00
Sahil Dev. Hast.	513 23 29
Mer.Sağ.Ocağı	513 10 68
Tomokay Tomografi	513 65 29
Konur Tıp Mrk.	514 60 88
TAKSİLER	
Körfez Taksi	513 18 21
Çınar Taksi	513 24 67
Güven Taksi	513 32 40
Gemlik Taksi	513 23 24
Manastır Taksi	517 33 94

RESMİ DAİRELER	
Telefon Arıza	121
UEDAŞ ARIZA	186
UEDAŞ İşletme	513 45 03
Statyum	514 00 95
Orm.Böl.Şef.	513 12 86
Milli Eğt. Md.	513 11 74
Halk Kütüphane	513 13 53
Askerlik Şb.	513 10 57
Karayolları	513 13 08
Liman Baş.	513 11 33
Mal Müd.	513 10 95
Nüfus Md.	513 37 42
Özel İd. Md.	513 15 07
Tapu Sicl. Müd.	513 14 14
Müftülük	513 13 64
Gümrük Md.	524 85 86
Ver. Dairesi Md.	513 10 92
İlçe Tarım Müd.	513 10 45
İlçe Seç. Md.	513 77 73
Halk Eğitim Müd.	513 18 46
İŞ-KUR	513 71 66
BELEDİYE	
Santral	513 45 21 -23
Başkanlık	513 45 20
Zabıta	513 24 32
BUSKİ	514 57 96
İtfaiye	513 23 25
Muhasebe Md.	513 45 21-182
Yazı İşl. Md.	513 45 21-111
Su Arıza	Yalnız 185

DENİZ OTOBÜSÜ	
Bursa	256 77 84
Mudanya	544 30 60
Yenikapı	(212) 516 12 12
Yalova	(226) 811 13 23
İDO İmam Aslan Dinlenme Tes.	513 23 94
VAPUR - FERİBOT	
Yalova	(226) 814 10 20
Topçular	(226) 363 43 19
Eskihisar	(262) 655 60 31
OTOBÜS	
Şehirlerarası	261 54 00
Otobüs Terminali	(18 Hat)
DAĞITICILAR	
GEMDAŞ	513 29 29
Aygaz	513 12 95
Habaş	513 16 37
Mogaz	513 75 58
Ergaz	513 88 43
İpragaz	513 22 59
Habaşgaz	513 45 46
Yeni Likitgaz	513 65 00
BP Gaz	514 59 81
Bütünler Likitgaz	513 80 00
Akçagaz	514 88 70
Totalgaz	514 17 00
Akcan Petrol	513 10 79
MAR-PET	513 30 33
Tuncay Otogaz	513 16 45
Beyza Petrol	513 01 03

Gemlik Körfez
GEMLİK'İN İLK GÜNLÜK SİYASİ GAZETESİ

YEREL SÜRELİ YAYIN
YIL : 41 SAYI : 4846
FİYATI : 50 Kr. (KDV Dahil)
Sahibi : Kadri GÜLER
Sorumlu Yazı İşleri Müdürü : Serap GÜLER
İstiklal Cad. Bora Sok. No:3/B
Tel : 513 96 83 Fax : 513 35 95 GEMLİK
Yönetim ve Basım Yeri :
GÜLER AJANS
Matbaacılık-Yayıncılık-Reklamcılık Tesisi
İstiklal Cad. Bora Sok. No:3/B GEMLİK
(Dini bayram Günleri ve Pazar günleri yayınlanmaz)

GEMLİK SİNEMA GÜNLÜĞÜ
VENÜS SİNEMASI
MANDIRA
FİLOZOFU: 11:45-14:00-16:30-19:00-21:15
SADECE SEN: 12:00-14:15-16:15-18:30-20:30
VAMPİR AKADEMİSİ : 12:00-14:00-18:30
RECEP İVEDİK 4: 16:30-20:45
513 33 21

Masa Tenisin'nde ödüller sahiplerini buldu

Gemlik Belediye Başkanlığı, İlçe Milli Eğitim Müdürlüğü ve Gençlik Hizmet leri Spor İlçe Müdür lüğünün ortaklaşa düzenlediği 23 Nisan Okul Spor Şenlikleri Masa Tenisi ile devam etti. Tüm ilk ve orta okulların kız ve erkek olarak ayrı ayrı katıldığı müsa bakalarda öğrenci ler hem müsabaka yapmanın sevincini yaşarken aynı za manda eğlenip ke yifli vakit geçirdiler. Müsabakaların ardın dan Gemlik Kayma kamı Cahit Işık ve Gençlik Hizmetleri Spor İlçe Müdürü Ahmet Adil Tunç masa tenisi gösteri maçı yaptılar. Tüm karşılaşmalarda hakemlik görevini yine her zaman bü yük özveri gösteren Beden Eğitimi öğret menleri yaptılar. İlçe Milli Eğitim Spor Koordinatörü Yunus Emre Ünsal'ın sunumunu yaptığı ödül töre- nine geçildi. Ödül Törenine Gemlik Kaymakamı Cahit Işık, Belediye Başkan Vekili Ercan Barutçuoğlu, İlçe Milli Eğitim Müdürü Mehmet Ercümen, İlçe Milli Eğitim Şube Müdürü Mehmet Duran ve Okul Müdürleri ile öğretmenler katıldı. Ödül töreninde konuşma yapan Gemlik Kaymakamı Cahit Işık; öğrenci- lerin spor yapmaları ve Masa Tenisi oyna malarının mutluluk verici olduğunu ve Masa Tenisi branşı nın sakatlanma riski en az spor dalı olduğunu belirterek, emeği geçen tüm öğretmenlere ve katılan öğrencilere teşekkür etti. Madalya ve katılım sertifikalarının dağı tımının ardından tören sona erdi.

GÜREŞÇİLERDEN BÜYÜK BAŞARI

13-14 yaş okul sporları grup birin- ciliği Burdur ve Kastamonu'da yapıldı.
13-14 yaş okullar arası grup birinciliği Burdur ve Kastamonu illerinde yapılan müsabakalar la sona erdi. Gençlik Hizmetleri ve Spor İlçe Müdürlüğü antrenörü Sevgin Güneş tarafından yetiştirilen ve antrenmanlarına spor salonunda devam eden güreşçiler, ilçemizi Burdur'da 4 güreşçi ve Kastamonu'da 2 güreşçi ile temsil etti.
Burdur'da yapılan müsabakalar sonu- cunda 38 kg Tolga Akyüz sikletinde şampiyon, 42 kg İbrahim Kahraman 2. ve 73 kg Mehmet Aygül şampiyon oldular.
Kastamonu'da yapılan müsabaka larda ise 38 kg Ömer Kemal Bulut 3. oldu. Toplam 6 güreşçiyle katıldığı mız grup müsabaka larında 4 güreşçimiz Türkiye Şampiyo nasına katılmaya hak kazandılar. Gençlik Hizmetleri ve Spor İlçe Müdür lüğü, güreşçileri ve antrenörüSevgin Güneş'i tebrik ederek, Türkiye şampiyonasında başarılar diledi

Kuruluş:1973

Gemlik Körfez

GEMLİK'İN İLK GÜNLÜK SİYASİ GAZETESİ

14 Nisan 2014 Pazartesi www.gemlikkorfezgazetesi.com 50 Kr.

GEMLİK BELEDİYESPOR FIRSAT TEPTİ

Kazananın grup şampiyonlu ğunu büyük ölçüde belirleyeceği karşılaşmada Gemlik Belediye spor takipçi si Tütünspor ile 3-3 berabere kaldı. Haberi 7'de

Bursa Büyükşehir Belediyesi tarafından 932 bin liraya ihalesi gerçekleştirildi

Manastır Kordonu'na ne yapılıyor bilen yok

Eski Belediye Başkanlarından Mehmet Turgut tarafından ilçemize kazandırılan Manastır Kordonu, Büyükşehir Beledi yesi tarafından yeni den düzenleniyor. İhalesi yapılarak yapım çalışmalarına başlanan kordona nelerin yapılacağını Gemlikliler ve Gemlik Belediye Meclis üyeleri bilmiyor. Ben yaptım oldu anlayışıyla yapılan hizmetlere bir yenisi daha eklenirken, Gemlik halkının kullanacağı projelerin halk ile paylaşmadan yapılması eleştirilere neden oluyor. *Sayfa 2'de*

ADD Gençlik Kolu Kuruluyor

ADD Gençlik Kolları kurmak için hare ke te geçti. ADD Gemlik Şubesi'nde gençlerle yapılan toplantıda, Şube Başkanı Emrah Murat Tacar, Gençlik Kollarının kurulmasından sonra yapılacak çalışmalar konusunda gençleri bilgilendirdi. *2'de*

GEMLİK BELEDİYE SPOR U-13'TEN BİR DÜZİNE GOL

Haberi sayfa 8'de

Güne Bakış

Kadri GÜLER
kadri_guler@hotmail.com

Pazar güneşinde yeni kordon gezisi

3 gün süren yağmur ve soğuklardan sonra dün güneş yeniden yüzünü gösterdi.

Güneşli bir pazar günü, Gemlikliler kordonu doldururken, araçları olanlar sahil mahallelerine koşup güneşin keyfini çıkardılar.

Sabah Barış'ı dershaneye bıraktıktan sonra, seçimler öncesi sürekli telefonlarda Manastır Altındaki Kordona ne yapılıyor diye soran dostlarıma yanıt verememiştim.

Gidip göreyim dedim.

Bursa Büyükşehir Belediyesi Mehmet Turgut'un yaptırdığı adı daha konmamış kordonu baştan aşağı kaldırmış.

Kordon girişine de Gemlik sahil yolu yapımı diye bir tabela asmış. *Dev. 4'de*

Bursa Büyükşehir Belediyesi tarafından 932 bin liraya ihalesi gerçekleştirildi

Manastır Kordonu'na ne yapılıyor bilen yok

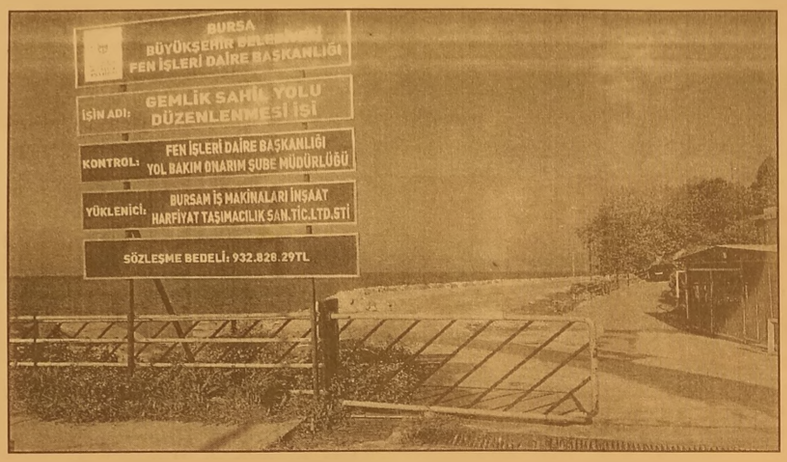

Eski Belediye Başkanlarından Mehmet Turgut tarafından ilçemize kazandırılan Manastır Kordonu, Büyükşehir Belediyesi tarafından yeni den düzenleniyor. Büyükşehir Belediyesi Fen İşleri Daire Başkanlığı tarafından 2014 yılı başlarında Bursam İş Makinaları İnşaat Harfiyat Taşımacılık Sanayi Ticaret Limited Şirketi'ne 932 bin 828 lira 29 kuruşa ihale edilen Gemlik Sahil Yolu düzenleme işi çalışmalarına yerel seçimlerden bir süre önce başlandı.

NE YAPILACAĞINI KİMSE BİLMİYOR

Kontrol işinin Büyükşehir Belediyesi Fen İşleri Daire Başkanlığı Yol Bakım Onarım Şube Müdürlüğünün yaptığı Sahil yolu düzenleme çalışmaları yaklaşık bir aydır devam ediyor. Mehmet Turgut'un 6 yıl önce yaptırdığı Manastır Kordonu, geçen 5 yıl süre içinde bir çivi bile çakılmadı. İhalesi yapılarak yapım çalışmalarına başlanan kordona nelerin yapılacağını Gemlikliler ve Gemlik Belediye Meclis üyeleri bilmiyor.

Ben yaptım oldu anlayışıyla yapılan hizmetlere bir yenisi daha eklenirken, Gemlik halkının kullanacağı projelerin halk ile paylaşmadan yapılması eleştirilere neden oluyor.

TURGUT, EKSİKLERİ TAMAMLANA BİLİNİRDİ

10 yıl Gemlik'e hizmet eden ve Manastır Kordo nu'nu ilçeye kazandıran eski Belediye Başkanı Mehmet Turgut, Büyükşehir Belediyesi'nin kendisinin döneminde yapılan kordonun Gemlik halkının kullanımına uygun olduğunu, eksik görülen yönlerinin kendisinden sonra göreve gelen belediye yöneticileri tarafından tamamlanarak, çok daha ucuza Manastır Kordonunun eksiklerinin giderilebile ceğini belirterek, *"Bir milyon lira gibi bir paraya yeniden kordon düzenlemesi yapmak bence israftan başka bir şey değildir. Kimse oraya ne yapılacağını da bilmiyor"* dedi

Atatürkçü Düşünce Derneği yöneticileri Gençlerle biraraya geldi

ADD Gençlik Kolu Kuruluyor

Atatürkçü Düünce Derneği Gençlik Kolları kurmak için harekete geçti. ADD Gemlik Şubesi'nde gençlerle yapılan toplantıya, ADD Gemlik Şube Başkanı Emrah Murat Tacar, Başkan Yardımcısı Fatih Erdeniz ve Yönetim Kurulu üyesi Batuhan Kazan katıldı.

Tanışma ve bilgi lendirme toplantısına üniversiteli öğrencilerin yanı sıra, çeşitli siyasi parti ve demokratik kitle örgütlerinden gençler katıldı. Açılışta konuşan Emrah Murat Tacar, Gemlik'te Atatürk'ü, Atatürk İlke ve Devrimlerini gençle

re doğru bir şekilde anlatmanın önemi üzerinde durdu. Tacar, *"Tüm farklılıklarımızı bir kenara bırakarak ortak değerlerimizde buluşmamız gerekmektedir. Mustafa Kemal Atatürk, Gençliğe Söylevinde ve Bursa Nutku'nda Türk Gençliğine verdiği görevin sorumluluğuyla, Atatürkçü Düşünce Derneği tüzüğünde yer alan kuruluş amacına uygun olarak, düşünsel, sosyal, kültürel ve eylemsel çalışmaları birlikte yapmanın önemlidir."* dedi.

Gemlik ADD Gençlik Kollarının kurulmasından sonra yapılacak çalışmalar konusunda gençleri bilgilendiren Dernek Başkanı Emrah Murat Tacar; *"Türk Gençliğini dünya ve ülke genelinde gelişen olayların doğru algılanması ve doğru çözümler üretmesi ve doğru çözümlerden yana tavır almasına katkı koyacak bilinç düzeyini artırmak için sürekli eğitim vermek, kitap ve gazete okuyarak paylaşır. Türk Gençliğini Atatürkçü Düşünce ışığında birleştirici, bütünleştirici çalışmalar yapar. ADD Gemlik olarak gençlerin Türk Devrimine, Atatürk İlkeleri doğrultusunda, ülkesine ve ulusuna yararlı, araştırıcı, yaratıcı, birleştirici yeteneklerini geliştirmek ve toplumsal hayata gönüllü katılımlarını sağlar"* dedi.

Alkollü sürücü dehşet saçtı

Bursa'nın İnegöl İlçesi'nde yağmur nedeniyle kayganlaşan yolda kontrolden çıkan otomobil, takla attıktan sonra elektrik direğine çarptı. Otomobilin sürücüsünün 2.16 promil alkollü olduğu belirlendi. Kaza, saat 17.45 sıralarında Ahmet Türkel Çevre yolu üzeri Nene Hatun Kız Meslek Lisesi kavşağında meydana geldi. Bayram Y. (37) yönetimindeki 16 KKE 17 plakalı otomobil, yağmur nedeniyle kayganlaşan yolda kontrolden çıktı. Savrulan otomobil kaldırıma çarptıktan sonra takla atarak yol kenarındaki elektrik direğine çarptı. Elektrik direğini deviren otomobil, ters dönerek durabildi.Kazayı görenler durumu polise ve sağlık ekiplerine bildirdi. İhbar üzerine olay yerine gelen 112 acil servis ekipleri otomobilde bulunan sürücü Bayram Y. ile birlikte Hüseyin U. (46), Mustafa U. (25) ve Cengiz A.'yı (38) ilk müdahalelerinin ardından ambulanslarla İnegöl Devlet Hastanesi'ne kaldırdı. Yaralıların hayati tehlikelerinin bulunmadığı bildirilirken, otomobil sürücüsü Bayram Y.'nin 2.61 promil alkollü olduğu belirlendi. Kaza sonrası hurdaya dönen otomobilde de çok sayıda bira şişesi bulunması dikkat çekti. Kazayla ilgili soruşturma sürüyor.

Böyle dolandırıcılık ilk kez görüldü

Bursa'nın Nilüfer ilçesinde bir kişi, iş müracaatı için gittiği özel bir şirkette dolandırıldı. H.M., 500 dolarının kimliği belirsiz iki kişi tarafından çalındığı şikayetiyle polise başvurdu. H.M., bir arkadaşıyla birlikte iş başvurusu için özel bir şirkete gitti. Pasaportunun vizesi geçtiğinden dolayı Vize işlemlerini yaptıracaklarını söyleyen iki şüpheli, H.M.'nin 500 dolarını alarak kayıplara karıştı. H.M.'nin müracaatı üzerine savcılık soruşturma başlattı. Öte yandan yine Nilüfer'de ikamet eden F.E., kendisine telefon eden kimliği belirsiz bir kişinin, "Kredi kartı masraflarını ödeyeceğiz." demesi üzerine verilen hesaba 600 lira yatırdı. Bir süre sonra dolandırıldığını anlayan F.E., Nilüfer Polis Merkezi Amirliği'ne müracaat etti.

Üçüncü kattan düşerek öldü

Bursa'da 3. kattan düşen bir kişi kaldırıldığı hastanede hayatını kaybetti. Olay, merkez Osmangazi ilçesi Soğanlı Mahallesi'nde meydana geldi. İddiaya göre, hava almak için evinin terasına çıkan Mahmut Eker (62), dengesini kaybederek, 3. kattan aşağıya düştü. Komşularının ihbarı üzerine Eker'e olay yerinde ilk müdahaleyi yapan 112 ekipleri, şahsı hastaneye götürdü. Eker, yapılan tüm müdahalelere rağmen kurtarılamadı. Polis ekipleri, olayla alakalı tahkikat başlattı

'Gemlik Körfez' www.gemlikkorfezgazetesi.com

İki otomobil çarpıştı: 6 yaralı

Bursa'da iki otomobilin çarpıştığı kazada 6 kişi yaralandı. Olay, merkez Nilüfer ilçesi Görükle Anafartalar Caddesi üzerinde gece 01.30'da meydana geldi. İddiaya göre, Osman O. (28) idaresindeki 16 JTB 52 plakalı otomobil ile Emre Y.'nin (29) kullandığı 16 MAF 93 plakalı araç çarpıştı. Kazayı görenlerin ihbarı üzerine olay yerine 110 ve 112 ekipleri geldi. İki otomobilin sürücüsü ile birlikte Dursun E. (25), İbrahim Ç. (25), Ali Y. (26) ve Ferih A. yaralandı. Araç içerisinden çıkarılan yaralılar Uludağ Üniversitesi Tıp Fakültesi, Çekirge Devlet Hastanesi ve Bursa Devlet Hastanesi'ne kaldırıldı. Yaralıların sağlık durumlarının iyi olduğu öğrenildi.

Kulak ısıran şüpheliye 11 yıl hapis istemiyle dava açıldı

Bursa'da geçen yıl bir kişi, yan bakma meselesi yüzünden tartıştığı adamın kulağını ısırarak koparmıştı. Şüpheli dönerci hakkında 11 yıla kadar hapis talebiyle dava açılırken, kopan kulak parçası bulunamayan adam, yetkililere seslenerek, adalet istedi. Her aynaya baktığında, kopan kulağını görünce olayı hatırladığını ifade eden 6 çocuk babası Ali Akdemir, "Kulak parçası olay yerinde bulunmadı. Herhalde şüpheli onu yedi. Doktorlar, kulağımı hangi hayvanın ısırdığını sordu. Ben de bir insanın bunu yaptığını söyleyince herkes şoke oldu. Adalet istiyor, bana bunu yapan kişinin cezalandırılmasını istiyorum" dedi. Olay, merkez Osmangazi ilçesi Altıparmak Caddesi üzerinde geçen yıl 30 Mart tarihinde meydana gelmişti. Akşam saatlerinde evine gitmeye çalışan 6 çocuk babası Ali Akdemir (48) söz konusu caddedeki bir dönerci dükkanının önünden geçerken saldırıya uğramıştı. Eline döner bıcağını alan şüpheli Ş.Ç. (48), "Ne lan bana yan bakıyorsun" diyerek, Akdemir'in üzerine yürümüştü. Öfkeli dönerci, 'Seni keserim" diyerek, tehdit ettiği Akdemir'in kulağını ısırarak koparmıştı. Neye uğradığını anlayamayan Akdemir, olay yerinde kopan kulağının geri kalan kısmını aramış, bulamayınca da panikle bir dolmuşa binip hemen hastaneye gitmişti.

POLİS OLAY YERİNDE KOPAN KULAK PARÇASINI ARADI

Olay yerine sevk edilen karakol ekipleri de kavganın yaşandığı caddede, kopan kulak parçasını aramıştı. Fakat tüm çabalar sonuç vermemişti. Karton toplayarak biri yatalak hasta 6 çocuğunun geçimini sağlamaya çalışan Akdemir, şüpheli yakınlarının hastaneye 'Geçmiş olsun' ziyaretine gelip, "Şikayetçi olma, biz onun adına özür dileriz. Gerekli tedavi masraflarını ödeyeceğiz" demesi üzerine, karakola muracaatta bulunmamıştı.

ŞÜPHELİNİN 11 YILA KADAR HAPİS İSTENDİ

Fakat savcılığın şikayet olmamasına rağmen, kamu adına başlattığı soruşturması devam etti. Hastanedeki tedavisinin ardından hayat savaşını sürdüren Akdemir, bir daha ne şüpheliden ne de yakınlarından haber aldı. Fakat Bursa Cumhuriyet Savcısı Özgür Katip Kaya tarafından yürütülen soruşturma, tamamlandı. Kamu adına başlatılan tahkikat sonucunda Bursa'dan bir başka ile taşındığı öğrenilen şüpheli Ş.Ç., hakkında, "müşteki nin kulağını ısırarak basit tıbbi müdahale ile giderilemeyecek şekilde yaralamak ve silahla tehdit" suçlarından toplam 11 yıla kadar hapis talebiyle dava açıldı. Zanlı Ş,Ç., önümüz deki günlerde 15. Asliye Ceza Mahkemesi'nde hakim karşısına çıkacak.

Güne Bakış

Kadri GÜLER
kadri_guler@hotmail.com

Pazar güneşinde yeni kordon gezisi

Sahil yolu düzenlemesinin ihale bedeli 932 bin 828 lira 29 kuruş olarak gerçekleşmiş. Mehmet Turgut bu hizmetini yaptıktan sonra bir sonraki seçimlerde aday gösterilmedi.

En büyük hizmetleri: Manastır Kordonu, Sosyal Yaşam Merkezi, AVM yapımı ve katlı otoparktı.

Mehmet Turaut'tan sonrg 1.5 vıl Fatih Mehmet Güler, 35 ay da Refik Yılmaz Belediye de başkanlık koltuğuna oturdu.

Mehmet Turgut'un büyük paralar harcayarak yaptırdığı kordon düzenlemesinin tamamını yıktırıp, 1 milyon liraya yakın para harcayarak yeniden düzenleme yapmanın mantığını anlayamadım.

Bu rakkam burada kalmaz daha artar mutlaka...

Bu alana, 5 yılda bir tek çivi çakmayanlar, Büyükşehir Belediyesini devreye sokarak birşeyler yaptırıyorlar.

Oysa, bu bölge deniz kenarında bulunan toprak sahaya bisiklet yolu, yürüyüş bandı yapılmış olsaydı uzun süre daha burası Gemlikliler hizmet verirdi.

Şimdi ne yapılacağını bilmiyoruz.

Harcanan milyonlar çöpe gitti.

Kimin parası gitti çöpe?

Milletin..

Neden bu değişiklik ihtiyacı doğdu?

Onu da bilen yok.

Hep söylüyoruz, Büyükşehir kafasına göre bir proje yapıyor ve gelip Gemlikliye bunu dayatıyor.

Ben bilirim, ben yaptım oldu bitti.

Peki buraya ne yapılacak?

Bilen yok.

Kendileri biliyor yalnız.

Bir de Gemlik Belediyesinin başındakiler.

Meydan Projesi de aynen böyle oldu.

Yazdık çizdik, maketini meydandaki turşucu İsmail'in dükkanını yıkarken getirdiler de gördük.

Çarşı Deresi'nin 2 ve 3. etabını da aynı yaptılar.

Kapalı Pazar Yeri İnşaatından projelerini de Gemliklilerden sakladılar.

Ancak, ihaleden sonra görebildik projeyi.

Hani siz paylaşımcı belediyeydiniz?

Hepsi palavra.

Çoğunluk bende, istediğimizi yaparım. Telsefesinden değişen bir şey yok.

Gemlik halkını kuzu yerine koyuyorlar.

Nasıl olsa bu halkın sesi çıkmaz biliyorlar.

Bu tür hizmetten vazgeçin beyler.

Yapacağınız hizmeti Gemlik'in dinamikleri ne bir götürün.

Onların görüşlerini alın, projelerinizi Gemlik halkıyla önceden paylaşın..

Bu zor mu?

Dün, Manastır Kordonu'nu arabayla gezerken, bir bayan da yağmurdan sonra çamur olan yolda koşmaya çalışıyordu.

Mehmet Turgut'un yaptırdıklarından bir kaç bahçeku kalmış kenarlarda..

Bakalım karşımıza nasıl bir proje çıkacak.

***** ***** ***** *****

Gemlik'te seçimlerden sonra Belediye başkanvekilliği yapan Mehmet Çelik'in durumu konuşuluyor.

Çelik'in belediyede kurulacak bir şirketin başına getirileceği belirtilirken, kimi de dışarıdan hizmet alımı gösterilerek danışman yapılacağından söz ediyor.

Ne de olsa 35 ay Gemlik'i arkadan Çelik yönetti. Birbirlerinin herşeyini bilen sır arkadaşı oldular. Bekleyip göreceğiz.

Sertaslan, "Esnaf için TÜİK ile ortak çalışma yapılmalı"

Gemlik Cumhuriyet Halk Partisi İlçe Başkanı Mehmet Sertaslan, Yönetim Kurulu Üyeleri ve Meclis Üyelerinden oluşan bir heyet seçimler sonrasında Esnaf ve Sanatkarlar Odası Başkanlığını kazanan İsmail Beki'yi makamında ziyaret ettiler.

Ziyaretin seçimleri kazanan başkana ve yönetim kurulu üyelerine hayırlı olsun demek, çalışmalarında başarılar temenni etmek için olduğunu belirten CHP Ilçe Başkanı Mehmet Sertaslan *"Esnafın sorunları, hepimizin sorunlarıdır. Ülkemizde çoğu esnaf çok zor durumdadır. Ulusal bazda elimizden pek bir şey gelmeyebilir ama yerel bazında elimizden geleni yapmaya hazırız. Esnafımız ilgi bekliyor. Bu anlamda esnafımızı bir araya getirebilirsek, sorunları çok daha iyi anla yıp çözebiliriz. Esnafın, elini hep birlikte tutabilirsek birlikteliğimiz, bütün lüğümüz sorun çözmede ilk adım olacaktır. İnsanların gönlünü hissetmek, önemli sorunları çözmek için mutlaka arkanda büyük bir kitlenin olması ge rekmektedir. Esnaf ile esnaf odasını her daim bir araya getir mek gerekmektedir. Seçimden seçime değil, her dönem "ODANIN" esnafa lazım olduğuna inan dırmak ve ikna et mek gerekmektedir. 101 bin nüfuslu bir ilçede; kaç bakkal, kaç nalbur, kaç kasap vb. olması gerektiğini TÜİK ile ortak çalışarak fizi bilite yapılmalıdır ki arz –talep dengesi yüzünden insanlar mağdur olmasın. Beklenti yüksek. Bu sizin itici gücü nüz olsun. İşiniz çok zor. Çıktığınız bu yolda insanları kucaklayıcı ve birleştirici olursanız başarılı olacağınıza inanıyoruz. Allah; güç, kuvvet ve kolaylık versin. Esnafımızın yararına yapacağına inandı ğımız çalışmalarınızda başarılar diliyo ruz."* dedi.

Esnaf ve Sanatkarlar Odası seçimlerini kazanan İsmail Beki'de yaptığı konuşmada Cumhuriyet Halk Partisi ekibinin ziyaretinden duyduğu memnuniyeti dile getirerek, *"Bizler esnafları temsilen bu koltuklardayız. İstişareli bir yönetim biçimi sergileyerek çalışmalarımızı yapaca ğız. Amacımız, esnafımızın dert ve sorunlarını en aza indirerek, esnafı mıza kazandırmaktır. Sivil Toplum Kurluş ları ve Siyasi Partiler le birlikte esnafımız için çalışacağımıza ve bize destek olacağınıza eminim. Ziyaretinizden dolayı da CHP İlçe Örgütü ne çok teşekkür ediyorum."* dedi.

ANKA GRUBUNDAN İKİNCİ KLİP

Gemlikli genç müzisyenlerden oluşan, Power Turk tv sponsorluğunda hazırlanan Power Garage tv yarışması birincileri "Anka" grubu yeniden müzik camiasına hızlı bir girişim yaparak, "Bu dünya ne hale gelmiş' isemli 2.single şarkılarına 2. video klip çekimlerini İstanbul'da tamamladı.

Ünlü isimlerin yönetmenliğini üstlenen Hakan Gülbahçe (Sinema kadraj) ekibi tarafından hazırlanan video klip 'Sekİz Müzik yapım' etiketi ile önümüzdeki hafta gösterime girmeye başlıyor.

Gemlik Körfez
GEMLİK'İN İLK GÜNLÜK SİYASİ GAZETESİ
ABONE OLDUNUZ MU?
ABONE OLUN OKUYUN OKUTUN

DR.ZİYA KAYA MAH.	1088	307	260	255	0	255	5	0	0	0	63	0	0	3	3	0	0	0	0	80	1	105
ENGÜRÜCÜK MAH.	1089	244	217	207	0	207	10	0	2	0	70	0	2	0	7	0	0	1	0	36	0	89
ENGÜRÜCÜK MAH.	1090	242	239	227	0	227	12	0	0	0	47	0	0	0	3	0	0	1	0	42	0	134
ENGÜRÜCÜK MAH.	1091	243	235	226	0	226	9	0	0	1	135	1	0	0	26	0	0	0	0	17	0	46
ENGÜRÜCÜK MAH.	1092	243	224	210	0	210	14	0	0	1	145	3	0	0	15	1	1	0	1	8	0	35
EŞREF DİNÇER MAH.	1093	301	245	241	0	241	4	1	0	0	99	1	0	0	11	2	0	0	1	63	0	63
EŞREF DİNÇER MAH.	1094	302	250	224	0	224	26	0	0	1	88	0	0	0	17	0	0	0	2	66	1	49
EŞREF DİNÇER MAH.	1095	302	272	266	0	266	6	1	0	0	118	0	1	0	8	0	1	0	8	47	0	82
EŞREF DİNÇER MAH.	1096	302	284	277	0	277	7	0	0	1	122	0	1	0	17	0	2	4	1	57	1	71
EŞREF DİNÇER MAH.	1097	303	282	274	0	274	8	1	0	1	116	2	0	0	18	0	0	0	0	67	0	69
EŞREF DİNÇER MAH.	1098	302	265	256	0	256	9	3	0	1	111	1	0	0	24	0	0	1	3	56	0	56
EŞREF DİNÇER MAH.	1099	302	281	266	0	266	15	0	0	0	131	0	1	0	10	0	0	0	2	67	0	55
EŞREF DİNÇER MAH.	1100	302	268	232	0	232	36	0	0	0	95	0	0	0	10	0	0	0	1	55	1	70
EŞREF DİNÇER MAH.	1101	301	274	254	0	254	20	0	0	1	115	4	0	0	17	0	0	0	7	49	0	61
EŞREF DİNÇER MAH.	1102	301	262	256	0	256	6	0	0	1	123	0	0	0	10	0	0	0	2	55	0	65
EŞREF DİNÇER MAH.	1103	301	265	252	0	252	13	3	0	0	103	2	1	0	21	0	0	0	9	50	0	63
EŞREF DİNÇER MAH.	1104	301	270	245	0	245	25	0	0	0	93	1	2	0	22	0	0	0	2	61	3	61
EŞREF DİNÇER MAH.	1105	302	273	263	0	263	10	1	1	0	114	0	1	0	26	0	0	1	0	56	0	63
EŞREF DİNÇER MAH.	1106	304	275	262	0	262	13	0	0	4	112	1	2	0	12	0	0	0	4	79	0	48
EŞREF DİNÇER MAH.	1107	302	278	270	0	270	8	2	0	1	105	1	1	0	8	0	1	2	5	53	0	91
EŞREF DİNÇER MAH.	1108	302	264	250	0	250	14	1	0	1	116	0	2	0	19	0	0	0	3	52	0	56
EŞREF DİNÇER MAH.	1109	302	272	246	0	246	26	0	0	0	117	0	2	0	17	0	0	1	5	45	0	59
EŞREF DİNÇER MAH.	1110	302	263	244	0	244	19	4	0	0	121	0	2	0	14	0	0	0	11	52	1	39
EŞREF DİNÇER MAH.	1111	302	274	256	0	256	18	4	0	1	171	0	0	0	6	1	0	0	15	17	0	41
EŞREF DİNÇER MAH.	1112	301	286	274	0	274	12	0	0	1	148	1	0	0	17	0	0	0	11	37	0	59
EŞREF DİNÇER MAH.	1113	301	283	276	0	276	7	2	3	0	121	0	0	0	12	0	0	0	5	76	1	56
EŞREF DİNÇER MAH.	1114	302	277	267	0	267	10	0	0	5	107	0	1	0	30	1	0	0	5	38	0	80

DEVAMI YARIN...

Gemlik Körfez
GEMLİK'İN İLK GÜNLÜK SİYASİ GAZETESİ

30 Mart Pazar günü yapılan Belediye Meclisi seçimlerinin kesin sonuçları alındı

Sandık sandık Belediye Meclisi seçim sonuçları

SEÇİM BÖLGESİ (MAHALLE ADI)	Sandık Kurulu Numarası	Sandık Seçmen Listesinde Yazılı Seçmenlerin Sayısı	Oy Kullanan Seçmenlerin Sayısı	İtiraz Edilmeksizin Geçerli Sayılan Oy Pusulalarının Sayısı	İtiraz Üzerine Geçerli Sayılan veya Hesaba Katılan Oy Pusulalarının Sayısı	Geçerli Oy Pusulalarının Toplamı	Geçersiz Sayılan veya Hesaba Katılmayan Oy Pusulalarının Toplamı	SİYASİ PARTİLER														
								Siyasi Partinin Adı	Siyasi Partinin Adı	Siyasi Partinin Adı	Siyasi Partinin Adı	Siyasi Partinin Adı	Siyasi Partinin Adı	Siyasi Partinin Adı	Siyasi Partinin Adı	Siyasi Partinin Adı	Siyasi Partinin Adı	Siyasi Partinin Adı	Siyasi Partinin Adı	Siyasi Partinin Adı	Siyasi Partinin Adı	Siyasi Partinin Adı
								DEMOKRATİK SOL PARTİ	TÜRKİYE KOMÜNİST PARTİSİ	BÜYÜK BİRLİK PARTİSİ	ADALET VE KALKINMA PARTİSİ	YURT PARTİSİ	DEMOKRAT PARTİ	ÖZGÜRLÜK VE DAYANIŞMA PARTİSİ	SAADET PARTİSİ	HAK VE ÖZGÜRLÜKLER PARTİSİ	BAĞIMSIZ TÜRKİYE PARTİSİ	İŞÇİ PARTİSİ	HALKLARIN DEMOKRATİK PARTİSİ	CUMHURİYET HALK PARTİSİ	HAK VE EŞİTLİK PARTİSİ	MİLLİYETÇİ HAREKET PARTİSİ
								Aldığı Oy Sayısı	Aldığı Oy Sayısı	Aldığı Oy Sayısı	Aldığı Oy Sayısı	Aldığı Oy Sayısı	Aldığı Oy Sayısı	Aldığı Oy Sayısı	Aldığı Oy Sayısı	Aldığı Oy Sayısı	Aldığı Oy Sayısı	Aldığı Oy Sayısı	Aldığı Oy Sayısı	Aldığı Oy Sayısı	Aldığı Oy Sayısı	Aldığı Oy Sayısı
								Rakamla	Rakamla	Rakamla	Rakamla	Rakamla	Rakamla	Rakamla	Rakamla	Rakamla	Rakamla	Rakamla	Rakamla	Rakamla	Rakamla	Rakamla
DR.ZİYA KAYA MAH.	1077	309	278	273	0	273	5	4	0	2	110	1	0	0	8	0	0	2	5	54	0	87
DR.ZİYA KAYA MAH.	1078	308	266	255	0	255	11	0	0	1	76	0	1	0	11	0	0	1	2	60	0	103
DR.ZİYA KAYA MAH.	1079	307	273	270	0	270	3	1	1	0	99	0	2	0	13	0	2	0	3	56	1	92
DR.ZİYA KAYA MAH.	1080	307	282	277	0	277	5	2	0	0	95	1	2	0	6	0	0	2	2	85	1	81
DR.ZİYA KAYA MAH.	1081	307	253	245	0	245	8	1	0	1	77	0	2	0	12	0	0	0	2	65	1	84
DR.ZİYA KAYA MAH.	1082	307	260	160	0	160	100	1	0	0	74	0	4	0	15	0	0	0	0	33	0	33
DR.ZİYA KAYA MAH.	1083	307	290	278	0	278	12	2	0	0	91	1	1	0	14	0	1	1	0	86	0	81
DR.ZİYA KAYA MAH.	1084	308	281	275	0	275	6	2	1	1	122	0	0	0	10	0	0	2	15	63	0	59
DR.ZİYA KAYA MAH.	1085	308	284	277	0	277	7	1	0	2	122	1	2	0	8	0	0	0	3	50	1	87
DR.ZİYA KAYA MAH.	1086	307	279	272	0	272	7	3	1	0	85	0	2	0	10	1	0	4	0	65	2	99
DR.ZİYA KAYA MAH.	1087	308	272	267	0	267	5	0	0	0	123	0	1	0	10	0	0	0	3	61	0	69

Esra Erol'un programında tanıştılar, nişan ve nikah kıydılar, düğün Umurbey'de yapıldı

Onlar erdi muradına...

Emekli Kimya Mühendisi Hüseyin Karakaya, Esra Erol'un programında evlenmek için başvurunca talip olan Emekli Hemşire Fatma Çiçek ile Fox Tv. deki programda tanıştı, nişanlandı nikah kıydılar, cumartesi günü akşamı da Umur bey'de yapılan düğün töreni ile muratlarına erdiler.

Gemlik Gübre Fabrikası'nda Kimya Mühendiği yaptıktan sonra emekli olan Hüseyin Karakaya, eşinden boşandıktan sonra bir süre bekar yaşadı.

Fox Tv. de evlendirme programı yapan Esra Erol'un izleyicileri arasına katılan Karakaya, programa katıldı. Damat adayı olarak Türkiye'ye adını duyuran Hüseyin Karayaka, hiç evlenmeyen emekli Hemşire Fatma Çiçek talip oldu. Cuma günü Fox Tv. deki prog ramda nikah törenlerinin yapılmasının ardından cumartesi akşamı da, Çiçek ve Karakaya'nın yakınları, Aytepe Restaurant'ta yapılan düğün törenine katılarak, çiftin mutluluğunu paylaştılar.

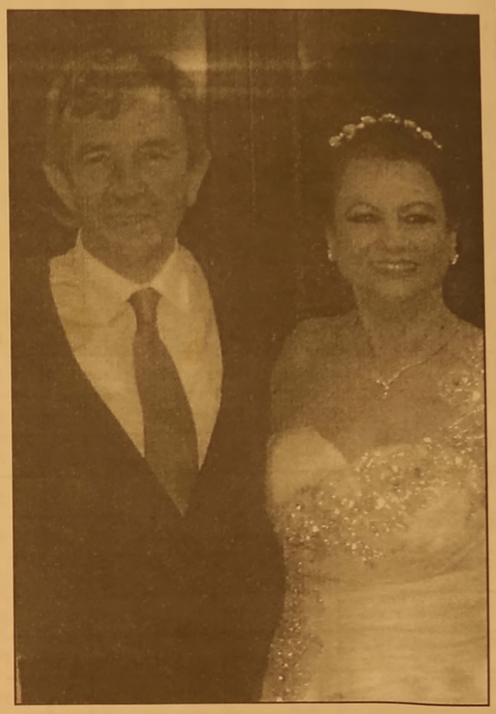

Ak Gençlik İskele Meydanı'nda idamların engellenmesi için kampanya başlattı

Mısır'daki idamlar için imza kampanyası

Adalet ve Kalkınma Partisi'nin Gençlik Kolları Ak Gençlik, dün İskele Meydanı'nda Mısır' da idam kararı verilen 529 İhvan-ı Müslim üyesinin idamının engellenmesi için imza kampanyası başlattı.

İmza kampanyasına Saadet Parti yöneticileri de destek verdiler. Gemlikliler pankartlar ile imza kampanyasına davet edilirken, Anadolu Gençlik Dergisi Tem silcileri ise CİUS AVM önünde basın açıklaması yaparak İhvan üyesi 529 kişinin idamına karar verilmesinin kaygı verici olduğunu söylediler. Bir çok müslüman ülkede suların durulmadığı belirtilirken, zaferin inananların olacağı zaferin yakın olduğu belirtildi.

Uludağ'a çıkan sürücüler hazırlıksız yakalandı

Kış turizminin önemli bölgelerinden Ulu dağ'da kar yağmasının ardından dün zirveye çıkmak isteyen sürücüler hazırlıksız yakalandı. Kış lastiklerini çıkartan sürücüler araç larına zincir takmak zorunda kaldılar. Uludağ'da etkili olan kar yağışı bugün günübirlikçilere zor anlar yaşattı.

1 Nisan'da kış lastiği takma zorunluluğunun kalmasıyla birlikte, sabahın erken saatlerinde yola çıkan araçlardan bazıları yolda kaldı. Gişelerden itibaren yolların karla kaplı olmasından dolayı bazı araç sürücülerinin zincir taktığı görüldü

Gemlik Körfez

GEMLİK BELEDİYESPOR FIRSAT TEPTİ

Seyfettin Şekersöz

Kazananın grup şampiyonluğunu büyük ölçüde belirleyeceği karşılaşmada Gemlik Belediyespor takipçisi Tütünspor ile 3-3 berabere kaldı.
U-16 yaş ligi 10. grupta aynı puanı paylaşan iki takım arasındaki karşılaşmada 3-1 öne geçen Gemlik Belediyespor defansında yaptığı hatalar sonucu farkı koruyamayınca kalesinde gördüğü gollerle sahadan 1 puanla ayrıldı.
Maça mutlak galibiyet için çıkan iki takımın mücadelesinde ilk tehlikeli atak Tütünspor'dan geldi. 6. dakikada penaltı noktasına ortalanan topa hamle yapan Çağatay'ın atağını kaleci Mustafa çıkarak gole izin vermedi.
Yavaş yavaş oyunda baskı kuran Gemlik Belediyespor'da Akif resitali izlendi. 10. dakikada rakiplerini çalımlarla geçen Akif sol ayağını çok güzel kullandı ve kalecinin üstünden topu ağlara gönderek takımını 1-0 öne geçiren golü kaydetti.
Gemlik Belediyespor farkı açmak isterken kalesinde golü gördü. 37. dakikada kale önündeki karambolda defans hatası yaşandı, açılan topa vuran Tuncay Tütünspor'un beraberlik golünü attı 1-1.
İlk yarının bu skorla bitmesi beklenirken 40. dakikada sağdan gelişen hızlı atakta Mustafa çaprazdan attığı golle skoru 2-1 yaptı ve ilk yarı bu skorla bitti.

İkinci yarıya farkı açmak için atak düzenleyen Gemlik Belediyespor 50. dakikada Tütünspor kalecisi Enes'in defansla yaptığı hatayı golcü Mustafa affetmedi ve topa ayak koyarak takımının üçüncü kendinin ikinci golünü ağlarla buluşturdu 3-1 55. dakikada kale önündeki karamboldan gol çıkaramayan Tütünspor 65. dakikada Gemlik Belediyespor defansının topu uzaklaştıramadığı kale önündeki karambolda son dokunan Çağatay skoru 3-2 yapa rak takımını beraberlik için umutlandırdı. Tütünspor'un bir gol için bastırdığı dakikalarda Gemlikspor kaptanı Orhan'ın rakibinin sırtına abanmasında orta hakem penaltı noktasını gösterdi. 73. dakikada penaltı atışını kullanan Enes kalecinin sağından Tütünspor'un beraberlik sayısını kaydetti 3-3
İki farklı galibiyeti koruyamayan Gemlik Belediyespor takımı maçın son dakikalarında yakaladığı mutlak pozisyonlarda Tütünspor kalecisi Emin'i geçemetince gol düellosu 3-3 beraberlikle sona erdi.
SAHA : Gemlik Suni Çim
HAKEMLER : Mehmet Tekin 6, Mehmet Mustafa Kıyançiçek 6, Murat Şişkolar 6,
GEMLİK BELEDİYESPOR : Mustafa 5, Furkan Özpolat 5, Serhat 5, Ali 4, Orhan 4, Akif 6, Berkan 5, Batuhan 5, Kadir 5, Fatih 5, Mustafa 7,
TÜTÜNSPOR : Emin 5, Burak 5, Emre 5, Oğuzhan 5, Enes 5, Göksel 4, (Oğuz 4) Recep 5, Eray 5, Çağatay 5, Tuncay 5, (Sedat 1) Talha 4,
GOLLER : Dk. 10. Akif, Dk. 40-50 Mustafa, (Gemlik Belediyespor) Dk. 37. Tuncay, Dk. 65. Çağatay, Dk. 73. (pen) Enes (Tütünspor)

KAŞEDE BEKLEMEK YOK
KALİTELİ KAŞELER UYGUN FİYATLARLA
1 SAATTE TESLİM EDİLİR
GÜLER AJANS
MATBAACILIK - YAYINCILIK - REKLAMCILIK
İstiklal Caddesi Bora Sokak No : 3/B GEMLİK
Tel : (0.224) 513 96 83 Fax : (0.224) 513 35 95

GEMLİK BELEDİYESPOR U-13'TEN BİR DÜZİNE GOL

Seyfettin Şekersöz

U-13 yaş ligi 2. grupta üst sıralardan kopmak istemeyen Gemlik Belediyespor takımı deplasmanda Orhan gazi Hürspor'u 12-0 yenerek kolay bir galibiyet elde etti. Karşılaşmanın başlamasıyla rakip kalede gol arayan Gemlik Belediye spor'da 5 gol atan Emre ile 4 gol atan Atilla takımlarının gol yükünü çektiler. Kaptan Buğrahan sahada basmadık yer bırakmayarak arkadaşlarına örnek olurken, Gemlik Belediyespor aldığı farklı galibiyetle hedefinin U-13'te Elit Lige çıkmak

olduğunu gösterdi. Sahaya Berkan, Umut, Emir, Melih, Serhat, Mustafa, Atilla, Eşref, Emre, Buğrahan, Sait on biriyle çıkarken ikinci yarıda Yusuf Nal bant, Yusuf Kabakçı, Yusuf Bayrak, Fur kan ve Burak alındı. Karşılaşmayı 12-0 kazanan Gemlik Belediyespor'un gollerini Emre 5, Atilla 4, Eşref, Furkan ve Umut kaydetti. Gemlik Belediye spor'un teknik kurmayları sporcularına çok güvendiklerini belirtirlerken, grupta hedeflerinin üzerine çıkılarak Bursa'yı il dışında da başarıyla temsil etmek istediklerinin altını çizdiler.

CBAL'nden yardım kampanyası

Gemlik Celal Bayar Anadolu Lisesi yıllardır her yıl düzenlemiş olduğu ve artık geleneksel hale getirdiği doğu illerimizdeki bir ilkokula kitap ve kırtasiye yardım kampanyası düzenlendi. Kitap, kırtasiye ürünleri, okula yardımcı kitaplar, Ana sınıfı eğitim materyali ve oyuncak tan oluşan 11 kolilik yardım paketi Adıyaman-Çelikhan ilçesi İzci köyü ilkokulu için gönderildi. Okulun Sosyal Dayanışma ve Yardımlaşma Kulübü danışman öğretmeni Serap Kekeç ile Kulüp öğrencileri Aleyna Alsancak, Büşra Uzan, Gülhan Kılıç ve Enes Bahadır Sağlam tarafından toplum hizmeti kapsamında orga nize edilen yardım kampanyasına okul öğrenci ve öğretmenleri büyük ilgi gösterdi. Okul Müdürü Nazım Özer, yardım kampanyasını düzenleyen kulüp danışman öğretmeni,görev alan ve kampanyaya katkıda bulunan bütün öğrencileri tebrik ederek, *"Okulumuz önceki yıllarda Diyarbakır, Sivas, Kars gibi illerimizdeki bazı okullara yaptığı kitap, kırtasiye, oyuncak yardım kampan yasını bu senede yapılan organizas yonla devam ettirmiştir. Bu yardım kampanyasını geleneksel hale getirmekten dolayı mutluyuz. Öğrencilerimiz doğudaki kardeşlerimizin çok küçükte olsa eksikliklerini giderebilmenin mutluluğu ve Türkiye'nin hangi köşesisin de yaşıyor olsak ta kardeş olma şuuru içerisindeler. Tüm öğrencilerimi bir kez daha kutluyorum"* diye konuştu.

ELEMAN ARANIYOR
SOLAKSUBAŞI GOODYEAR LASTİK SATIŞ VE SERVİS MERKEZİNDE ÇALIŞACAK
OTO MEKANİK USTASI ARANIYOR
TEL : 0 224 524 74 01

Gemlik Körfez
ABONE OLDUNUZ MU?
ABONE OLUN OKUYUN OKUTUN

TEMA
"SUYUNU BOŞA HARCAMA"
TEMA Vakfı tarafından başlatılan "Suyunu Boşa Harcama" kampanyasına su tüketiminin önlenme si için siz de katılın

'Gemlik Körfez'
www.gemlikkorfezgazetesi.com

SATILIK
UMURBEY'DE BAHÇELİ 4 +1 180 METREKARE MASRAFSIZ ŞÖMİNELİ - ÜÇ TARAFI BAHÇELİ LÜKS DAİRE SAHİBİNDEN SATILIK
0 535 378 18 00

ELEMAN
ŞİRKETİMİZ BÜNYESİNDE GEMLİK'TE ÇALIŞACAK SIHHI TESİSAT USTALARI VE ÇIRAKLAR ARANIYOR
0 507 580 31 21
0 224 513 33 13

SATILIK OTOMOBİL
2007 MODEL FİAT PUNTO 1.3 MULTİ JET SAHİBİNDEN SATILIK
0 537 475 49 23

SATILIK ZEYTİNLİK
KUMLA YOLU HASANAĞA MEVKİİNDE 2709 M2 İKİ YOLA CEPHELİ SAHİBİNDEN SATILIK ZEYTİNLİK
0 543 582 15 78

Milyonlarca çalışan bu haberi bekliyor

Milyonlarca kamu çalışanı 16 Nisan'ı bekliyor. Çalışma Bakanı Çelik, danışma kurulunda konuşulan yeniliklerle ilgili Çarşamba günü üst düzey bir toplantı yapılacağını duyurdu.

Geçtiğimiz ay toplanan Kamu Personel Danışma Kurulu'nda milyonlarca çalışanı ilgilendiren 30'dan fazla konu masaya gelmişti. Toplantı sonrası başta taşeron işçiler olmak üzere memur disiplin affı, İMD'lerin maaşının artırılması, nöbet sisteminin

değişmesi, adliye çalışanına mesai ödenmesi, emekli ikramiyesinde 30 yıl sınırının kalkması gibi birçok önemli konuda uzlaşma sağlandığı açıklanmıştı. Toplantıda konuşulan diğer konularla ilgili çalışmaların da devam edeceği duyurulmuştu.

KİMLER NE BEKLİYOR?

ÜNİVERSİTELİ İŞÇİLER: Üniversite mezunu olmalarına ve memur işi yapmalarına rağmen kamu kurumlarında işçi olarak istihdam edilen çalışanlar memur olmak istiyor.

AKADEMİK ZAM: Üniversitelerde akademisyen olarak çalışan öğretim üyelerinin beklentisi ise daha iyi bir ücret ve sosyal haklar.

4C'LİLER: Özelleştirmeler sonrası değişik kamu kurumlarında istihdam edilen ve 4C'li olarak bilinen çalışanlar ise kadroya geçmek istiyor

İMD: Sertifika aldıkları halde atamaları yapılamayan 7 bin İş ve Meslek Danışmanı bir an önce göreve başlayıp işsizlikle mücadelede yer almayı bekliyor.

Eczacılık fakültesi mezunları dikkat

Eczacılık fakültesi mezunları bundan böyle hemen ecza ne açamayacak. 2013 ve sonrasında eczacılık fakültesine girenler mezuniyet sonrası ser best eczane açmak veya mesul müdür olmak isterse bir yıl süreyle yardımcı eczacı olarak çalışacak. Eczacılar ve Eczaneler Hakkında Yönetme lik ile 2012'de çıkarılan Eczacılar ve Eczaneler Hakkında Kanun'un uygulamasına yönelik dü zenlemeler getirildi. Yönetmelikle kanun daki eczacılık hizmetleriyle ilgili tanımlama da göz önünde bulundurularak, eczacı, eczacılık gibi kavramlar tanımlandı, eczacıların görev ve sorumlulukları belirlendi. "Yardım cı eczacı" tanımı getirilen yönetmeliğe göre, 2013 ve sonrasında eczacılık fakültesine girenler, mezuniyet sonrası ser best eczane açmak veya mesul müdür olmak isterse bir yıl süreyle yardımcı eczacı olarak çalışacak. Eczane açmak, işletmek ve ecza deposu mesul müdürlüğü yapmak için eczacı olma şartı getirildi. Yeni eczaneler nüfusa göre açılacak. Serbest eczane sayıları, ilçe sınırları içindeki nüfusa göre en az üç bin beş yüz kişiye bir eczane olacak şekilde düzenlenecek. Eczanelerin aynı ilçe içerisindeki nakillerinde nüfusa göre eczane açılması kriteri uygulanmayacak. Hiç eczanesi olmayan yerleşim birimlerinde nüfus kriterine bakılmaksızın bir eczanenin açılmasına müsaade edilecek ancak bu şekilde açılan eczanenin başka yerlere naklinde nüfus kriteri işletilecek. Sağlık Bakanlığı Türkiye İlaç ve Tıbbi Cihaz Kuru mu tarafından her yıl eczane açılması uygun olan ilçeler ve açılabilecek ec zane sayıları Türki ye İstatistik Kuru munun açıkladığı nüfus bilgileri esas alınmak suretiyle belirlenecek

Esnaf ve Sanatkarlar Konfederasyonundan uyarı

Türkiye Esnaf ve Sanatkarları Konfederasyonu (TESK) Genel Başkanı Bendevi Palandöken, vatandaşları bir anlamda evlerini, işyerlerini emanet ettikleri çilingir ve anahtarcı esnafından mutlaka oda kaydı sormaları yönünde uyardı. Palandöken, yazılı açıklamasında, farklı işyerlerinde ikinci iş olarak anahtar çoğaltanlara dikkat edilmesi gerektiğini belirtti. Bu kişilere kapı açtırmanın güvenlik açısından zafiyet yaratacağını ifade eden Palandöken, şunları kaydetti: "Sertifikasız, ustalık belgesi olmayanlara evinizi, işyerinizi emanet etmeyin. Bu işi ustalıkla yapan anahtarcı-çilingir esnafın oda kaydı yapılırken sabıka kaydı araştırılır. Kasa anahtarı yaptığında, evinizin kapısını açtığında tutanak tutar. Usta eller tarafından çoğaltılmayan pek çok anahtar kilidi açmayabiliyor, hatta anahtar kilidin içindeyken anahtarın veya kilidin kırılmasına yol açıyor. Bu da hem vatandaşın maddi zarara uğramasına neden oluyor, hem de mesleğini layıkıyla icra eden oda kaydı ve ustalık belgesi olan gerçek anahtarcı-çilingirci esnafımızın itibarının zedelenmesine yol açıyor." Bu durumu güvenlik sorunu olarak gördükleri için Mesleki Yeterlilik Kurumu ile ortaklaşa meslek standardı hazırladıklarını ifade eden Palandöken, meslek standardının 26 Aralık 2013 tarihinde Resmi Gazetede yayımlandığını hatırlattı. Teknolojik gelişmelere ve elektronik kilit sistemlerine de uyum sağlanması ve mesleğin daha da gelişmesi amacıyla meslek liselerinde anahtarcılık bölümünün açılmasını istediklerini belirten Palandöken, ayrıca çilingir esnafına sorumluluk veren Türk Ceza Kanunun da meslek icrasının sorumlu kişiler tarafından yapılmasını düzenleyen değişikliklerin yapılmasını beklediklerini kaydetti.

GEMLİK REHBERİ

GEREKLİ TELEFONLAR	
İtfaiye	110
Polis İmdat	155
Jandarma İmdat	156
Jandarma K.	513 10 55
Polis Karakolu	513 18 79
Gar. Kom.	513 12 06
KAYMAKAMLIK	
Kaymakamlık	513 10 51
C.Savcılığı	513 10 53
C.Savcı Yrd.	513 29 54
Emniyet Müd.	513 10 28
ULAŞIM	
Pamukkale	512 00 28
DENİZ UÇAĞI	513 88 13
Pegasus Akmis Seyahat	514 83 42
METRO	513 12 12
Aydın Turizm	513 20 77
Güzel Turizm	512 10 73
Kenberoğlu-Esadaş	514 45 49
Anıtur	514 47 71
Kamil Koç	512 01 83
HASTANELER	
Devlet Hastanesi	517 34 00
Sahil Dev. Hast.	513 23 29
Mer.Sağ.Ocağı	513 10 68
Tomokay Tomografi	513 65 29
Konur Tıp Mrk.	514 80 88
TAKSİLER	
Körfez Taksi	513 18 21
Çınar Taksi	513 24 67
Güven Taksi	513 32 40
Gemlik Taksi	513 23 24
Manastır Taksi	517 33 94

RESMİ DAİRELER	
Telefon Arıza	121
UEDAŞ ARIZA	186
UEDAŞ İşletme	513 45 03
Statyum	514 00 95
Orm.Böl.Şef.	513 12 86
Milli Eğt. Md.	513 11 74
Halk Kütüphane	513 13 53
Askerlik Şb.	513 10 57
Karayolları	513 13 08
Liman Baş.	513 11 33
Mal Müd.	513 10 95
Nüfus Md.	513 37 42
Özel İd. Md.	513 15 07
Tapu Sicl. Müd.	513 14 14
Müftülük	513 13 64
Gümrük Md.	524 85 86
Ver. Dairesi Md.	513 10 92
İlçe Tarım Müd.	513 10 45
İlçe Seç. Md.	513 77 73
Halk Eğitim Müd.	513 18 46
İŞ-KUR	513 71 66
BELEDİYE	
Santral	513 45 21 -23
Başkanlık	513 45 20
Zabıta	513 24 32
BUSKİ	514 57 96
İtfaiye	513 23 25
Muhasebe Md.	513 45 21-182
Yazı İşl. Md.	513 45 21-111
Su Arıza	Yalnız 185

DENİZ OTOBÜSÜ	
Bursa	256 77 64
Mudanya	544 30 60
Yenikapı	(212) 516 12 12
Yalova	(226) 811 13 23
İDO İmam Aslan Dinlenme Tes.	513 23 94
VAPUR - FERİBOT	
Yalova	(226) 814 10 20
Topçular	(226) 363 43 19
Eskihisar	(262) 655 60 31
OTOBÜS	
Şehirlerarası	261 54 00
Otobüs Terminali	(18 Hat)
DAĞITICILAR	
GEMDAŞ	513 29 29
Aygaz	513 12 95
Habaş	513 16 37
Mogaz	513 75 58
Ergaz	513 88 43
İpragaz	513 22 59
Habaşgaz	513 45 46
Yeni Likitgaz	513 65 00
BP Gaz	514 59 81
Bütünler Likitgaz	513 80 00
Akçagaz	514 88 70
Totalgaz	514 17 00
Akcan Petrol	513 10 79
MAR-PET	513 30 33
Tuncay Otogaz	513 16 45
Beyza Petrol	513 01 03

Gemlik Körfez
GEMLİK'İN İLK GÜNLÜK SİYASİ GAZETESİ
YEREL SÜRELİ YAYIN
YIL : 41 SAYI : 4847
FİYATI : 50 Kr. (KDV Dahil)
Sahibi : Kadri GÜLER
Sorumlu Yazı İşleri Müdürü : Serap GÜLER
İstiklal Cad. Bora Sok. No:3/B
Tel : 513 96 83 Fax : 513 35 95 GEMLİK
Yönetim ve Basım Yeri :
GÜLER AJANS
Matbaacılık-Yayıncılık-Reklamcılık Tesisi
İstiklal Cad. Bora Sok. No:3/B GEMLİK
(Dini bayram Günleri ve Pazar günleri yayınlanmaz)

GEMLİK SİNEMA GÜNLÜĞÜ

VENÜS SİNEMASI

MANDIRA
FİLOZOFU: 11:45-14:00-16:30-19:00-21:15
SADECE SEN: 12:00-14:15-16:15-18:30-20:30
VAMPİR AKADEMİSİ : 12:00-14:00-18:30
RECEP İVEDİK 4: 16:30-20:45

513 33 21

GEMLİK

ARAÇLARIMIZ, 1 YIL TAM GARANTİLİDİR

MERKEZ OTOMOTİV

ARAÇ ALIM SATIMINDA GÜVENİLİR MARKA...

HER TÜRLÜ 2. EL ARAÇ ALINIR SATILIR

ANLAŞMALI BANKALARDAN 1 GÜNDE KREDİ TEMİN EDİLİR

KREDİ KARTI İLE SATIŞ İMKANI

% 50 PEŞİN 24 AY VADE...

1 AY İÇİNDE TAKAS VE KUSURSUZ BAKIM GÜVENCESİ ...

Engin Bircan & Tahir Duman

Dr. Ziya Kaya Mah. Hürriyet Cad. No : 28 GEMLİK Tel : 0 224 514 25 25 - Fax : 0 224 514 25 26

sahibinden.com gemlikotomotiv

Yuvanıza Giden Yol

MANASTIR EMLAK

GAYRİMENKUL DANIŞMANLIĞI

Sebahattin DEMİR
Emlak Müşaviri

www.manastiremlakgemlik.com

TEL & FAX: 0224 517 33 10 CEP: 0532 744 33 83 E-MAIL: manastiremlak@hotmail.com
www.manastiremlak.sahibinden.com - www.ilan.com.tr/manastiremlak

1964
KAVLAK
DOĞANIN HAZİNESİ
Doğallık ve kalitenin sembolü KAVLAK markası,
Yöresel Ürünleri kapsayan yelpazesi ile 5 şubesinin yanında,
Türkiye'nin dört bir yanındaki şarküteri, restoran, otel ve marketlerde
tüketicinin güven ve beğenisi kazanmıştır.
özel üretimler
Zeytin&
Zeytinyağı
Kestane Şekeri
Yöresel Reçeller
Kozmetik Ürünler
Tel: 512 0 512
www.kavlak.com.tr
ŞUBELER: Kumla Fabrika - Kumla İskele - Gemlik (İstiklal Cad.) - Yalova Yolu Satış Mağazası - Orhangazi (Gedelek)

Kuruluş:1973
Gemlik Körfez
GEMLİK'İN İLK GÜNLÜK SİYASİ GAZETESİ
15 Nisan 2014 Salı www.gemlikkorfezgazetesi.com 50 Kr.

'Ölümümden kimse sorumlu' değil diyerek kendini astı

Ot toplamaya giden şahıs, zeytin ağacında asılı bir erkek cesetiyle karşılaştı. *Sayfa 2'de*

Aslınur Sarı, Ortaokullar Judoda Türkiye şampiyonu oldu

Güne Bakış

Kadri GÜLER
kadri_guler@hotmail.com

Sporcularımızdan ard arda başarılar geliyor...

Gemlikli sporcular judo ve karete karşılaşmalarında başarıdan başarıya koşuyor. Bir yandan, Gökhan Özler'in, öte yanda İsmail Yıldız'ın öğrencileri, ilçemizin adını iftiharla her yerde, şampiyonluk kürsülerine çıkarak temsil ediyorlar.

Çınar Ortaokulu judocusu Aslınur Sarı'nın, Gaziantep'te yapılan Ortaokullar Türkiye Judo Şampiyonasında yıldızlar kategorisi 48 kilo bayanlarda, Türkiye birinciliği alması Gemlik'e yeni bir şampiyonluk getirdi.

Devamı sayfa 4'de

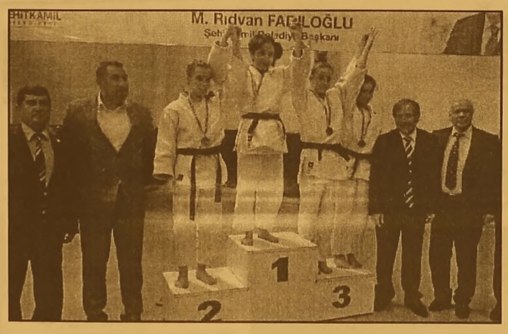

11-13 Nisan 2014 tarihlerinde 38 ilden 270 sporcunun katılımıyla Gaziantep'te yapılan Spor Genel Müdürlüğü, Okul Sporları birimi nin düzenlediği, (Yıldızlar kategorisi) Orta okullar Judo Türkiye Şampiyonası Finallerinde Çınar Ortaokul Oğrencisi Aslınur Sarı, rakiplerini zorlanmadan yenerek, 48 Kg Bayanlarda Ortaokullar Judo Türkiye Şampiyonu oldu. *Haberi sayfa 6'da*

"Çocukluğum Babam ve Ben" adlı öyküsü ile Bursa İl Birincisi Oldu

Umurbey Celal Bayar Anadolu Sağlık Meslek Lisesi Öğretmeni Pervin Dinçtürk, yazdığı öykü ile Bursa il birincisi oldu. "Bir zamanlar ben de çocuktum" konulu Geleneksel Çocuk Oyunları ve Anıları Öykü Yarışması'na katılan Dinçtürk'ün öyküsü Ankara'da, Bursa'yı temsilen Türkiye birinciliği için yarışacak. *Haberi sayfa 2'de*

Kutlu Doğum Haftası kutlanıyor

Hazreti Muhammedin Kutlu Doğum Haftası programı kapsamında bu gün İlçe Müftülüğü'nce "Kur'an Sünnet Bağlamında Samimiyet" temalı konferans düzenlendi. Saat 14.00 de Sosyal Yaşam Merkezi'nde düzenlenecek etkinlikte DİB Başkanlık Müşaviri Ramazan Tahiroğlu konuşmacı olarak katılacak.

4 Goodyear'a
1 BMW
4 adet Goodyear lastik alın, Goodyear'ın keyfini
BMW 520i ile sürme şansı yakalayın!
Üstelik herkese
tişört hediye!
Facebook/goodyear.turkiye
Twitter/goodyearturkiye
07 Nisan 2014-30 Haziran 2014 tarihleri arasında, Türkiye genelindeki tüm Goodyear satışı olan yerlerden 4 adet Goodyear marka lastik alımı koşuluyla tek seferde 400 TL ve katlarında çekiliş hakkı verileceklir (her 400 TL'ye 1 çekiliş hakkı). İkramiye teslimlerde fiş veya fatura aslının ibrazı zorunludur. 18 yaşından küçükler kampanyaya katılamaz, katılmış ve kazanmış olsalar dahi ikramiyeleri teslim edilmez. KDV ve ÖTV hariç tüm yasal yükümlülükler talihli sorumluluğundadır. Bu kampanya, MPİ'nin 27.03.2014 tarih ve 24951361-255.01.02/1020-2704 sayılı İzniyle düzenlenmiştir. Tişört hediyesi sadece yetkili Goodyear bayileri tarafından verilecektir. Ürünler stoklarla sınırlıdır. Detaylı bilgi için: www.goodyear.com.tr ve www.4GoodyearArabacom
Solaksubaşı
Küçük Sanayi Sitesi B Blok No : 1 GEMLİK Tel : 0 224 524 74 01 GSM 0 533 924 18 98
GOODYEAR
MADE TO FEEL GOOD
World'e özel 9 taksit! WORLD
Kampanya 1 Nisan-30 Haziran 2014 tarihleri arasında geçerlidir. World Business kartlar, banka kartları ve Worldpuan kullanılarak yapılan alışverişler kampanyaya dahil değildir. Yapı Kredi ve Goodyear kampanya koşullarını değiştirme haklarını saklı tutar.

Gemlik Körfez
GEMLİK'İN İLK GÜNLÜK SİYASİ GAZETESİ

Ot toplamaya giden şahıs, zeytin ağacında asılı bir erkek cesetiyle karşılaştı

'Ölümümden kimse sorumlu' değil diyerek kendini astı

Dün sabah Çevre Yolu'ndaki bir zeytinlikte asılı erkek cesedi bulundu.
Dün sabah saat 6.oo sıralarında evinden çıkan işsiz olduğunu öğrenilen Ethem Yıldız(49) adlı şahıstan ailesi haber alamadı. Mezarlık Yolu'ndan Çevre Yolu'na çıkışın karşısındaki zeytinliğe saat 12.oo sıralarında el arabasıyla ot toplamaya giden Celalettin Kızılaltun adlı şahıs, bir zeytin ağacında intihar etmiş erkek cesediyle karşılaştı. Durumu, Emniyete bildirdi.
Gemlik Emniyet Müdürlüğü görevlileri ve olay yeri inceleme ekibi intihar olayının meydana geldiği zeytinlikte inceleme başatarak, durumu Cumhuriyet Başsavcılığına bildirdi.
Cumhuriyet Savcısı nın ve doktorun ceset üzerinde yaptığı incelemeden sonra ceset otopsi yapılması için Bursa Adli Tıp Kurumu'na gönderildi.
İntihar eden Ethem Yıldız'ın Tunceli Pülümür nüfusuna kayıtlı olduğu ve ceketinin cebine "ölümümden kimse sorumlu değildir" diye bir yazı bıraktığı öğrenildi.

"Çocukluğum Babam ve Ben" adlı öyküsü ile Bursa İl Birincisi Oldu

Umurbey Celal Bayar Anadolu Sağlık Meslek Lisesi Öğretmeni Pervin Dinçtürk, yazdığı öykü ile Bursa il birincisi oldu.
Milli Eğitim Bakanlığı Hayat Boyu Öğrenme Genel Müdürlüğü ile Geleneksel Çocuk Oyunları Derneği İş Birliği'nde, Okullar Hayat Olsun Projesi Kapsamında, Geleneksel Çocuk Oyunları, Akıl Oyunları Yarışmaları düzenlenmesine ilişkin bir protokol uygulandı. Protokole göre öğretmenler arasında "Bir zamanlar ben de çocuktum" konulu Geleneksel Çocuk Oyunları ve Anıları Öykü Yarışması ilimizde düzenlendi. İl değerlendirme komisyonunun değerlendirmesinde Umurbey Celal Bayar Anadolu Sağlık Meslek Lisesi Öğretmeni Pervin Dinçtürk, Yazdığı "Çocukluğum Babam ve Ben" adlı Öykü İle İl Birincisi Oldu.
Kısa bir alıntı yapacağımız öykü sünde Dinçtürk, şöyle diyor; *"Ben bir zamanlar babasının varlığıyla en büyük mutluluğu, onun ölümü ile de en büyük kederi yaşamış küçük bir kız çocuğuydum. Bugün ise tıpkı babamın istediği gibi, yüreği sevgi dolu cehalet savaşçısı bir öğretmenim. Babama verdiğim sözü tutmanın ve yeni cehalet savaşçısı nesiller yetiştirmenin haklı gururunu yaşıyorum. Babamın beni bir yerlerden izlediğine ve benimle gurur duyduğuna eminim. Ruhun şad olsun babacığım. Senin o üstün değerlerinle yetiştirdiğin küçük kızın artık büyüdü ve sana kavuşana dek, karanlıkları aydınlatırken kendini eriten bir mum olmaktan asla vazgeçmeyecek."*
Ödül süreci ve yarışma şartnamesine göre Dinçtürk'ün öyküsü Ankara'da Bursa ilimizi temsilen Türkiye birinciliği için yarışacak.

Türkiye'nin mutluluk haritası çıkarıldı

İlki 2003 yılında Hanehalkı Bütçe Anketi'nde ek bir modül olarak uygulanan 2004 yılından itibaren düzenli olarak gerçekleştirilmekte olan Yaşam Memnuniyeti Araştırması, 2013 yılında ilk defa il düzeyinde yapıldı. Araştırma kapsamında, Türkiye genelinde 125 720 haneye gidilerek, 18 ve daha yukarı yaştaki 196 203 birey ile yüz yüze görüşme yapıldı. Genel kamu hizmetleri altında yer alan belediye hizmetleri sonuçları, il sınırları içindeki bütün belediyelerin hizmetlerini kapsamıştır.

EN MUTLU İL SİNOP

Ekotrent'in haberine göre; Mutlu olduğunu beyan eden bireylerin oranı 2013 yılında %59 olarak tahmin edildi. Mutlu olduğunu beyan eden bireylerin oranının en yüksek olduğu il, %77,7 ile Sinop ili oldu. Sinop'u sırasıyla takip eden iller; %76,4 ile Afyonkarahisar ve %75,9 ile Bayburt oldu. Mutlu olduğunu beyan eden birey oranının en düşük olduğu ilin ise %42 ile Tunceli olduğu gözlendi.
Evli bireylerin, evli olmayanlara göre daha mutlu olduğu görüldü. Türkiye genelinde evli bireylerin %61,3'ü ve evli olmayanların %53,6'sı mutlu olduğunu beyan etti. Evli bireylerin mutluluk oranının en yüksek olduğu il %80,5 ile Sinop, en düşük olduğu il ise %43,2 ile Tunceli oldu.

Kalbinden bıçaklayarak öldürdüler

Bursa'da restoran önünde çıkan bıçaklı kavgada bir kişi kalbinden bıçaklanarak öldürüldü. Alınan bilgiye göre, olay dün gece 01.30 sıralarında merkez Osmangazi ilçesi Ahmetpaşa Mahallesi'nde bir restoranın önünde meydana geldi. İddiaya göre, 39 yaşındaki Sebahattin Haydar, henüz kimliği belirsiz kişilerle tartışmaya başladı. Tartışmanın kavgaya dönmesi üzerine saldırganlar Haydar'ı yüzü, kolu ve kalbinden dört bıçak darbesiyle yaraladı. 112 ekibi tarafından Bursa Devlet Hastanesi'ne götürülen Haydar kurtarılamadı. Polis, kavgaya karışan zanlıları arıyor. Olay yerindeki tüm güvenlik kamera-larının incelendiği ve görgü tanıklarının ifadesine başvurulduğu öğrenildi.

Polisler kapkaç takibinde ölümden döndü

Bursa' da bir kapkaç ihbarı alan ekipler olay yerine giderken polis otosu kaza yaparak yan yattı. Kazada polis memurlarının burnu bile kanamadı.
Alınan bilgiye göre, olay, merkez Osmangazi ilçesi Gazcılar Caddesi girişinde meydana geldi. Cem Sultan Lisesi yanında Ankara plakalı bir otomobilde bulunan 2 kişi, bir kadının çantasını alıp kaçtı. İhbar üzerine olay yerine giden 16 A 6066 plakalı polis

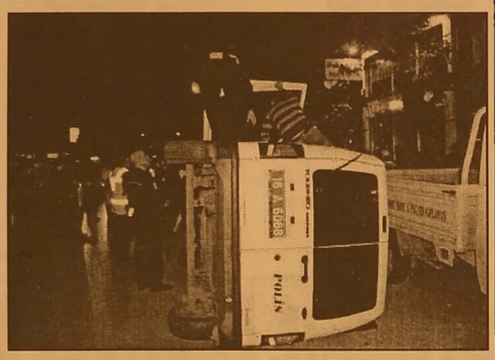

otosu Gazcılar Caddesi girişinde kontrolden çıkarak önce 16 L 0629 plakalı otomobile çarptı ardından da yan yattı.Yan yatan otodan polis memurları kendi imkanlarıyla çıktı. Kaza sonrası olay yerine çok sayıda polis ekibi sevk edildi. Polis otosunda bulunan 2 polis kazayı yara almadan atlattı

Diş hekimi ölümden döndü

Orhangazi'de birinci kattaki evinde klima tamir eden diş hekimi Dr. Bülent Sekmen, dengesini kaybetmesi sonucu balkondan düştü. lınan bilgiye göre Orhangazi Genç İşadamları Derneği'nde bir dönem başkanlık yapan Dr. Sekmen (39), siteler bölgesindeki evinde klima ünitesini onarmak için balkona çıktı. Bu sırada dengesini kaybeden Sekmen, zemine düştü. Yaralanan Bülent Sekmen için olay yerine ambulans çağrıldı. İlk müdahalesi doktor komşusu tarafından yapılan Bülent Sekmen, Orhangazi Devlet Hastane sinde tedavi altına alındı.

Hatalı sollama kaza getirdi

Bursa'nın İznik ilçesinde bir otomobil sürücüsü önündeki aracı solladığı sırada karşı şeritte park halindeki kamyonete çarptı. Kazada yaralanan sürücü ve yanındaki arkadaşı yapılan ilk müdahalenin ardından hastaneye götürüldü. Edinilen bilgiye göre, Yenişehir'den İznik istikametine ilerleyen Yakup Tataş, (67) yönetimindeki 26 RD 040 plakalı otomobil, tek taşlar mevkiinde önündeki aracı solladığı sırada karşı şeritte park halinde olan 16 H 2795 plakalı kamyonete çarptı. Kazada sürücü Yakup Tataş ve yanında oturan Cavit Hiçdurmaz, (66) yaralandı. Sağlık ekiplerinin ilk müdahalesinin ardından yaralılar İznik Devlet Hastanesi'ne götürüldü.

Akıl almaz kazada facianın eşiğinden dönüldü

Bursa'nın İnegöl ilçesinde kavşakta drift (kaydırma) yapan otomobil, iki dükkana girdi. Sürücü kazayı yara almadan atlatırken, itfaiye ekipleri LPG'li aracın gaz akışını keserek facianın önüne geçti. Anafartalar Caddesi üzerinde seyir halinde olan O.D. idaresindeki 43 HU 242 plakalı otomobil, Fatih Camii mevkiine yakın olan döner kavşakta bir anda drift (kaydırma) yapmaya başladı. Kavşaktan dönerek kaymaya başlayan araç, kontrolden çıkarak yol kenarında kapalı olan Sami Sevinç'e ait manava girdi. Otomobil, önce tezgahı, daha sonra da

kepengi kırarak işyerinin içine kadar girdi. Otomobil, mananın yanındaki kırtasiye dükkanına da zarar verdi. Gürültüyü duyan vatandaşlar ve apartman sakinleri evlerinden dışarı fırladı. Şoför mahallinde sıkışan O.D., çevreden gelen vatandaşlar tarafından kurtarıldı. Sürücü, kazayı yara almadan atlattı. Kaza mahalline gelen emniyet trafik ekipleri, aracın tüplü olduğunu görünce durumu itfaiyeye bildirdi. İtfaiye, aracın gaz akışını keserek bir facianın önüne geçti. İki dükkana zarar veren otomobil çekici marifetiyle kaldırılırken, kazayla alakalı tahkikat sürüyor.

Uludağ yamaçlarında can pazarı

Uludağ eteklerinde ormanlık alana gezintiye çıkan Süleyman Ayas, dereye düşünce imdadına arama kurtarma ekipleri yetişti.
Olay, merkez Yıldırım ilçesi Zeyniler köyü yakınlarında meydana geldi.
Uludağ eteklerinde arkadaşları ile gezintiye çıkan 48 yaşındaki Süleyman Ayas, dere yatağından geçerken dengesini kaybedince düştü. Kolu kırılan Ayas, arkadaşları tarafından güçlükle dereden çıkartıldı. Bulundukları bölgeyi tam olarak

bilmeyen Ayas ve arkadaşları bir anda paniğe kapıldı. Ayas ve arkadaşları, 156 jandarma ekiplerini haber verdi. Jandarma ekipleri ise Sivil Savunma Arama Kurtarma Birliği ekipleri ve UMKE'ye haber verdi. Bölgeye sevk edilen Sivil Savunma Arama Kurtarma Birliği ekipleri, şahıslarla irtibata geçerek bilgi aldı.
2 saatlik çalışmanın ardından Süleyman Ayas ve arkadaşları bulundukları yerden kurtarıldı. Ayas, 112 ekipleri tarafından hastaneye kaldırıldı. Şahsın sağlık durumunu iyi olduğu öğrenildi.

KAŞEDE BEKLEMEK YOK
KALİTELİ KAŞELER UYGUN FİYATLARLA
1 SAATTE TESLİM EDİLİR

GÜLER AJANS
MATBAACILIK - YAYINCILIK - REKLAMCILIK
İstiklal Caddesi Bora Sokak No : 3/B GEMLİK
Tel : (0.224) 513 96 83 Fax : (0.224) 513 35 95

Güne Bakış

Kadri GÜLER
kadri_guler@hotmail.com

Sporcularımızdan ard arda başarılar geliyor

Öte yandan Gökhan Özler'in Dojo Karate Spor Kulübü'nün sporcuları da her gittikleri karşılaşmadan başarı ödülleriyle dönüyorlar.

Yalova'da 15 spor kulubünün sporcularının katıldığı karşılaşmadan Dojo Karate Spor Kulübü 17 madalya ile döndüler.

Gökhan Özler'in sporcuları madalyaya doymuyorlar. Kürsülerden inmiyorlar.

Bu başarıları karate ve judo dışındaki spor dallarında da görmek isteriz.

Örneğin, en çok mali destekle yapılan futbolda, beklenen başarıyı Gemlik bir türlü yakalayamadı.

Her yıl, bir ertesi yıla kaldı umutlar.

Yanı başımızdaki Orhangazi kadar bile olamadık.

Küçüklerin elde ettiği başarıyı ağabeyleri elde edemiyor.

O nedenle sporda başarı daha çok judo ve karate dallarından geliyor.

Türkiye Şampiyonları bu daldaki öğrenci lerden geldi.

Okullar arasındaki karşılaşmalarda başa rılar yine bu iki dalda elde edildi.

Baskette umudumuz Gücümspor'da..

Sağlam temeli olan bir yapı oluşturuldu.

Zevkli ve çetin maçlara çıkıyorlar.

Sporun diğer dallarında da başarılar bekliyoruz.

Çınar Okulunun başarılı sporcusunu, Gökhan Özler'in 17 madalya getiren sporcularını kutluyorum.

BİSİKLET YOLU YURUYUŞ YOLU YAPILACAK.

Dünkü yazımda Bursa Büyükşehir Belediyesi'nce yaptırılan Sahil Yolunun yeniden düzenlenmesi konusunu ele almıştım.

Bu alana ne yapıldığını Gemliklilerin bilmediğini, projenin ihaleden önce Gemliklilerle paylaşılmadığını yazmıştım.

Ihaleyi kazanan ve çalışmalara başlayan Bursam firmasının müteahhidi dün telefonla arayarak, proje konusunun Büyükşehir Belediyesine ait olduğunu, ihaleyi kendilerinin aldığını ve bu projeyi uygulamaya başladıklarını söyledi.

İlgili, projeyi bizlere ulaştırma sözü verdi.

Ayrıca projede gezi bandı, bisiklet gezi yolu, otolar için de yol bulunduğunu söyledi.

Duyarlı olan bu kişiye teşekkür ediyorum.

Aynı duyarlılığı, Büyükşehir Belediyesinin göstermesini bekliyoruz.

Cadde ve ana yollarda kendi reklamlarını yapacaklarına, yapılacak hizmetlerin projelerini koymalarını sağlık veririm her iki başkana..

Hiç olmazsa İçişleri Bakanlığı'nın ilgili yönetmeliğini çiğnememiş olurlar, hem de milletin paraları da boşa gitmez.

Bu konu seçimlerde de çok konuşuldu ama değişen bir şey yok.

Meclislerde de konuşuluyor ama imam bildiğini okuyor..

Bu tür duyuruların kendi keselerinden yapılması gerektiğine inanıyorum.

Bugün Hz. Muhammedin Kutlu Doğum Haftası kutlaması var.

Hiç olmazsa islamın bu konudaki öğütleri hatırlanır derim.

Emekliler Derneği yönetimi Yılmaz'ı kutladı

Türkiye Emekliler Derneği Gemlik Şube Başkanı Hüseyin Yener ve Yönetim Kurulu üyeleri, Belediye Başkanı Refik Yılmaz'ı makamında ziyaret ederek, başarılarının devamını dilediler.

30 Mart Genel Yerel Seçimlerinde Belediye Başkanı olan Refik Yılmaz'ı tebrik eden Hüseyin Yener, başarılı çalışmalarının devamını diledi.

Gemlik'te orta yaş ve üzeri insanlara ve öğrencilere yönelik Çanakkale, İstanbul, Konya gezilerinin yeniden başlama sının sevindirici olduğunu da dile getiren Hüseyin Yener, *"Bu sosyal ve kültürel proje Türkiye'ye örnek bir projedir. Gemlik'in birçok kesimini Türkiye'nin tarihi ve turistik mekânlarını tanıma imkânı vermektedir. Yeniden başlaması Emekliler Derneği olarak bizleri ve Gemliklileri mutlu etmiştir"* dedi.

Sosyal ve Kültürel Projelere katkı ve destek sunmayı devam ettireceklerini de anlatan Yener, *"Belediye Başkanlı ğınız da ilçemize hayırlı uğurlu olsun"* dedi.

Belediye Başkanı Refik Yılmaz'da, dernek üyelerinin isteklerinini değerlendireceklerini belirterek teşekkür etti.

Saadet Partililer, Emniyet Müdürüne 'Davam' kitabını armağan ettiler

Saadet Partisi Gemlik İlçe Başkanı Ahmet Vakkas Yıldız ve beraberindeki ilçe yönetim kurulu üyeleri, görevine yeni başlayan, Gemlik İlçe Emniyet Müdürü Ramiz Erçetin'i Polis Haftası nedeniyle de makamında ziyaret ettiler.

Gemlik için yapılması gerekenlerin anlatıldığı ziyaret sırasında SP İlçe Başkanı Ahmet Vakkas, şunları söyledi:

"Görüyoruz ki ahlâkta, kimlikte, kültür ve medeniyet alanında çok daha büyük çözülme, kırılma vardır. Güzel ahlâkın yeniden inşaası için rahmetli Erbakan Hoca'nın parlamento içinde ve dışında verdiği mücadeleden alınacak çok önemli dersler vardır." dedi.

Saadet Partisi Gemlik İlçe Başkanı Ahmet Vakkas Yıldız ziyaretin sonunda Gemlik ilçe Emniyet Müdürü Ramiz Erçetin'e Prof. Dr. Necmettin Erbakan hocanın "DAVAM" kitabını hediye ettiler.

KAŞEDE BEKLEMEK YOK
KALİTELİ KAŞELER UYGUN FİYATLARLA
1 SAATTE TESLİM EDİLİR
GÜLER AJANS
MATBAACILIK - YAYINCILIK - REKLAMCILIK
İstiklal Caddesi Bora Sokak No : 3/B GEMLİK
Tel : (0.224) 513 96 83 Fax : (0.224) 513 35 95

FEVZİYE MAH.	1127	125	121	118	0	118	3	0	0	0	109	2	0	0	1	1	0	0	0	4
FINDICAK MAH.	1128	57	59	57	0	57	2	0	0	0	22	0	2	0	1	0	0	0	1	11
GENÇALİ MAH.	1129	238	199	176	0	176	23	0	0	1	64	0	2	0	4	1	1	0	1	67
GENÇALİ MAH.	1130	238	209	191	0	191	18	0	0	0	61	0	1	0	3	0	2	0	2	84
GENÇALİ MAH.	1131	237	217	202	0	202	15	1	0	3	96	1	1	1	5	0	2	1	10	59
GÜVENLİ MAH.	1132	99	100	100	0	100	0	0	0	0	60	1	1	0	2	1	0	0	0	8
HALİTPAŞA MAH.	1133	276	245	239	0	239	6	1	1	0	75	0	0	0	11	0	0	1	4	74
HALİTPAŞA MAH.	1134	276	246	238	0	238	8	1	0	1	70	0	0	0	7	0	0	0	1	65
HALİTPAŞA MAH.	1135	277	252	245	0	245	7	0	0	3	54	2	0	0	15	0	1	0	4	80
HAMİDİYE MAH.	1136	309	260	230	0	230	30	0	0	2	88	1	1	0	11	0	0	0	0	65
HAMİDİYE MAH.	1137	307	241	226	0	226	15	1	0	2	103	0	0	0	14	0	0	1	0	62
HAMİDİYE MAH.	1138	309	271	255	0	255	16	2	0	5	115	0	2	0	8	0	0	0	9	54
HAMİDİYE MAH.	1139	308	289	273	0	273	16	0	0	0	109	0	3	0	9	0	0	2	1	76
HAMİDİYE MAH.	1140	308	275	267	0	267	8	1	0	2	74	1	3	0	13	0	0	5	2	71
HAMİDİYE MAH.	1141	310	277	248	0	248	29	1	0	3	92	1	0	0	13	0	0	0	2	73
HAMİDİYE MAH.	1142	307	285	270	0	270	15	0	0	7	126	0	0	1	20	1	1	1	1	42
HAMİDİYE MAH.	1143	307	273	259	0	259	14	1	1	2	102	0	0	0	9	0	1	1	1	56
HAMİDİYE MAH.	1144	307	288	254	0	254	34	0	0	1	135	0	0	0	6	0	1	0	12	52
HAMİDİYE MAH.	1145	308	282	261	0	261	21	0	0	1	100	0	1	0	8	0	0	1	2	67
HAMİDİYE MAH.	1146	307	278	241	0	241	37	1	1	0	87	0	2	0	5	0	0	1	2	71
HAMİDİYE MAH.	1147	307	273	261	0	261	12	0	0	2	108	0	0	0	13	0	1	1	1	52
HAMİDİYE MAH.	1148	308	279	269	0	269	10	0	1	4	77	1	1	0	7	0	1	2	2	80
HAMİDİYE MAH.	1149	307	283	276	0	276	7	0	0	0	99	1	3	0	14	0	0	1	3	70
HAMİDİYE MAH.	1150	308	282	261	0	261	21	4	0	1	129	0	1	1	9	0	0	0	0	43
HAMİDİYE MAH.	1151	308	279	262	0	262	17	0	0	1	127	3	1	1	7	0	0	1	4	34
HAMİDİYE MAH.	1152	308	279	262	0	262	17	1	0	0	100	0	1	0	9	0	0	2	5	71

DEVAMI YARIN...

Gemlik Körfez
GEMLİK'İN İLK GÜNLÜK SİYASİ GAZETESİ

30 Mart Pazar günü yapılan Belediye Meclisi seçimlerinin kesin sonuçları alındı

Sandık sandık Belediye Meclisi seçim sonuçları

SEÇİM BÖLGESİ (MAHALLE ADI)	Sandık Kurulu Numarası	Sandık Seçmen Listesinde Yazılı Seçmenlerin Sayısı	Oy Kullanan Seçmenlerin Sayısı	İtiraz Edilmeksizin Geçerli Sayılan Oy Pusulalarının Sayısı	İtiraz Üzerine Geçerli Sayılan veya Hesaba Katılan Oy Pusulalarının Sayısı	Geçerli Oy Pusulalarının Toplamı	Geçersiz Sayılan veya Hesaba Katılmayan Oy Pusulalarının Toplamı	SİYASİ PARTİLER														
								Siyasi Partinin Adı	Siyasi Partinin Adı	Siyasi Partinin Adı	Siyasi Partinin Adı	Siyasi Partinin Adı	Siyasi Partinin Adı	Siyasi Partinin Adı	Siyasi Partinin Adı	Siyasi Partinin Adı	Siyasi Partinin Adı	Siyasi Partinin Adı	Siyasi Partinin Adı	Siyasi Partinin Adı	Siyasi Partinin Adı	Siyasi Partinin Adı
								DEMOKRATİK SOL PARTİ	TÜRKİYE KOMÜNİST PARTİSİ	BÜYÜK BİRLİK PARTİSİ	ADALET VE KALKINMA PARTİSİ	YURT PARTİSİ	DEMOKRAT PARTİ	ÖZGÜRLÜK VE DAYANIŞMA PARTİSİ	SAADET PARTİSİ	HAK VE ÖZGÜRLÜKLER PARTİSİ	BAĞIMSIZ TÜRKİYE PARTİSİ	İŞÇİ PARTİSİ	HALKLARIN DEMOKRATİK PARTİSİ	CUMHURİYET HALK PARTİSİ	HAK VE EŞİTLİK PARTİSİ	MİLLİYETÇİ HAREKET PARTİSİ
								Aldığı Oy Sayısı	Aldığı Oy Sayısı	Aldığı Oy Sayısı	Aldığı Oy Sayısı	Aldığı Oy Sayısı	Aldığı Oy Sayısı	Aldığı Oy Sayısı	Aldığı Oy Sayısı	Aldığı Oy Sayısı	Aldığı Oy Sayısı	Aldığı Oy Sayısı	Aldığı Oy Sayısı	Aldığı Oy Sayısı	Aldığı Oy Sayısı	Aldığı Oy Sayısı
								Rakamla	Rakamla	Rakamla	Rakamla	Rakamla	Rakamla	Rakamla	Rakamla	Rakamla	Rakamla	Rakamla	Rakamla	Rakamla	Rakamla	Rakamla
EŞREF DİNÇER MAH.	1115	302	278	264	0	264	14	0	0	2	132	2	0	0	16	0	3	0	19	37
EŞREF DİNÇER MAH.	1116	302	275	259	0	259	16	0	0	0	137	0	1	0	6	0	0	1	3	31
EŞREF DİNÇER MAH.	1117	301	282	272	0	272	10	1	0	4	159	0	1	0	13	0	0	0	3	31
EŞREF DİNÇER MAH.	1118	302	275	262	0	262	13	0	0	0	144	2	2	10	0	0	2	2	5	42
EŞREF DİNÇER MAH.	1119	301	272	257	0	257	15	1	0	3	109	0	4	0	14	0	1	0	15	57
EŞREF DİNÇER MAH.	1120	301	286	270	0	270	16	0	0	2	146	0	0	0	11	0	3	0	8	47
EŞREF DİNÇER MAH.	1121	302	284	264	0	264	20	0	1	2	118	2	1	0	15	0	2	1	14	62
EŞREF DİNÇER MAH.	1122	302	276	259	0	259	17	0	0	4	173	0	1	0	20	0	0	1	4	20
EŞREF DİNÇER MAH.	1123	303	267	235	0	235	32	1	0	2	109	0	0	0	8	1	1	1	74	7
EŞREF DİNÇER MAH.	1124	302	289	277	0	277	12	0	0	2	187	0	0	0	6	0	1	0	18	14
EŞREF DİNÇER MAH.	1125	300	283	264	0	264	19	2	0	3	186	1	1	0	8	0	0	0	1	6
EŞREF DİNÇER MAH.	1126	302	281	274	0	274	7	2	1	2	184	2	0	0	7	1	2	0	5	5

Aslınur Sarı, Ortaokullar Judoda Türkiye şampiyonu oldu

Spor Genel Müdürlüğü, Okul Sporları biriminin düzenlediği , (Yıldızlar kategorisi) Ortaokullar Judo Türkiye Şampi yonası Finalleri 11-13 Nisan 2014 tarihlerinde 38 ilden 270 sporcunun katılımıyla Gaziantep'te yapıldı. Önce Bursa'daki il seçmesinden, daha sonrada Kocaeli'nde yapılan gurup finallerinden zorlanmadan çıkan Çınar Ortaokul Öğrencisi Aslınur Sarı Gaziantep'te yapılan Türkiye şampiyonası Finallerine katılmaya

hak kazandı. Finallerde, ilk turda Trabzon'dan Gül Aksoy, İkinci turda Karamandan Abide Kazel, Üçüncü turda Tekirdağ'dan Ceyda Başonar, Gurup Finalinde Samsun dan Sedanur Yamanoğlu, Finalde ise Manisa'dan Buse Yıldırım'ı zorlanmadan yenerek, 48 Kg Bayanlarda Ortaokullar Judo Türkiye Şampiyonu oldu.
Çınar Ortaokul Müdürü Mesut Rahmi Bayram yaptığı açıklamada: Aslınur Sarı'nın 4 Sene önce okulda açtıkları Judo Salonunda Judo'ya başladığını, 2012 Yılında Minikler Türkiye 3.'sü, 2012 yılında Minikler Türkiye Şampiyonu olduğunu, şu an ki sonucun ise kendileri için çok sevindirici olduğunu fakat şaşırtıcı olmadığını söyledi.
Aslınur Antrenörleri İsmail Yıldız ve Ahmet Kılıçla haftanın altı günü günde çift antrenmanla bu şampiyonaya hazırlandı ve şampiyonluğu kimseye kaptırmadan büyümeye devam edeceğini hepimize gösterdi.
Yapılan açıklamada, başta özverili çalışmalarından dolayı antrenörlerimizi ve sporcumuzu daha sonra da sporcu ailesini tebrik ediyorum. Biz her zaman, onların ve onlar gibi çalışıp Gemlik'te sporu marka değer yapmaya gayret eden fedakar antre nör ve sporcuların yanında olmaya, onlara destek olmaya devam edeceğiz" denildi.

Karateciler Yalova'dan 17 madalya ile döndüler

Gemlik Dojo Karate Spor Kulübü sporcuları, Yalova'da düzen lenen İller Arası Karate şampi yonasından 17 madalya ile döndüler.
Hafta sonunda Yalova'da 15 kulüp, 450'ye yakın sporcunun katıldığı İller Arası Dojo Karate karşılaşmalarına katılan Gemlik Dojo Karate Spor Kulübü sporcuları başarılarına başarı kattılar.
Dojo Karate Spor Kulübü Antrenörü ve kurucusu Gökhan Özler, gazetemize yaptığı açıklamada 15 takımın karşılaştığı yarışmalarda Edanur

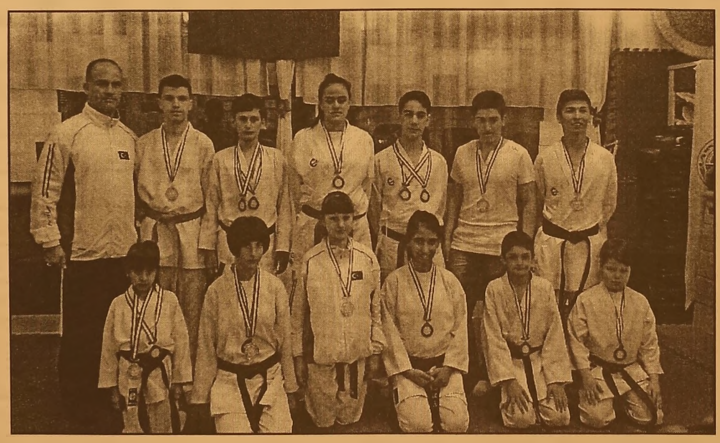

Şişeci Komite de 1. katada 3. oldu. Yarışmada Muham med Mehdioğlu katada 1. Necip Can Çelik komitede 2. oldu. Muhammet Şahin katada 2. Müzeyyen Kılıçaslan 3. olurken, Buse Kızılırmak Mücahit Çilingir ve İsmail Baran Tuncer komi tede 3. oldular. Nazar Demir İşleyen, katada 2. komitede 3. olurken, Gafure Yılmaz, Ezgi Girenay, Kürşat Ekşioğlu komitede 3.lük aldılar. Kürşat Ekşioğlu ayrıca kata da 3. oldu.

SPORCULARIMLA GURUR DUYUYORUM

Dojo Karate Spor Kulübü kurucusu Gökhan Özler şunları söyledi: *"Gemlik'in adını her zaman gururla temsil eden sporcularım dan gurur duyuyorum. Her gittiğimiz müsabakadan başarı ile dönülmesi beni çok mutlu ediyor, gururlanıyorum. Gençliği sanat ve sporla kötü alışkanlıklardan koruyup, topluma yararlı bireyler olmasını sağlayabilmeliyiz. Onlara fırsatlar yaratıp destek olmamız gerekiyor. Bu gençlik bizim ve onlara sahip sıkabildiğimizde ancak geleceğimizi emanet edebiliriz. Vermeden almak Allah'a mahsustur. Bunun için mutlaka gençlerimize değer verip onlara sahip çıkmalı, destek olmalıyız. 17 madalya ile Yalova karşılaşmasından dönmek Gemlik adına gurur verici dir."*
Dojo Karate Spor Kulübü Antrenörü Gökhan Özler ve karateciler, Kaymakam Cahit Işık ve Belediye Başkanı Refik Yılmaz'ı makamında ziyaret ettiler

TÜRKİYE'NİN EN KALİTELİ ve EKONOMİK DAVETİYELERİ EN UYGUN FİYATLARLA ...
EN ÖZEL ve GÜZEL GÜNLERİNİZ İÇİN...
1 GÜNDE DAVETİYE BASILIR
Zengin çeşit ve kataloglarımızı görmeden karar vermeyin ...
İstiklal Cad. Bora Sok. Akbank Aralığı No : 3/B GEMLİK Tel : (0.224) 513 96 83
GÜLER AJANS
MATBAACILIK - YAYINCILIK - REKLAMCILIK

Sertkaya ve Işık Ailelerini, dostları en mutlu günlerinde yalnız bırakmadılar

Işın ve Kamil Sertkaya çifti mutluluk yolunda

Syrus Otel sahiplerinden Sinan ve Rahime Sertkaya çiftinin yakışıklı oğulları Kamil ile Ayşe ve Zafer Işık çiftinin güzel kızları Işın, geçtiğimiz hafta sonunda Syrus Otel'de yapılan muhteşem bir düğün ile yaşamlarını birleştirdiler. Sertkaya ve Işık ailelerinin yakınlarının davetli olduğu gecede, genç çiftlerin mutlulukları gözlerinden okunuyordu. Gelin ve damat gece boyunca akadaşlarıyla birlikte sahneden ayrılmazken, konuklarını tek tek gezerek herkese 'hoş geldiniz' dediler. Syrus Otel'in Düğün Salonunu tamamen dolduran konuklar, gece boyunca genç çiftin mutlulu ğunu paylaşırken, Sinan ve Rahime Sertkaya çifti ve dünürleri Ayşe Zafer Işık müziğin havasına kapılarak sahneden ayrılmadılar. Gecenin ilerleyen saatlerine kadar gelin ve damadın arkadaşları oynayarak düğüne renk kattılar. Sertkaya ve Işık Aileleri, çocukların mutlu günün de dostlarıyla birarada olmanın sevincini yaşadılar. Düğünün en mutlu kişilerinden biri de amca Ayhan Sertkaya idi. Ayhan Sertkaya, gece boyunca hiç yerinde duramadı. Oğulları Sercan ve Doğancan ile her oyunda kendilerini sahneye attılar. Şekeroğlan müziği ile gürcü kökenli konuklar geleneksel oyunlarıyla geceye damgasını vurdular.

Kamil & Işın Sertkaya

Rahime & Sinan Sertkaya ve dostları

Ticaret Borsası Başkanı Ilhan & Gülay Acar

Kebire & Ayhan Sertkaya, Orhan - Yasemin- Emin - Mustafa Küçük aynı masayı paylaştılar

Gelin Işın Sertkaya

Sertkaya çiftinin mutlu gecesinde arkadaşları yerlerinde duramadılar

Kamil Sertkaya'nın amcası Ayhan Sertkaya

Gücümspor seride 1-0 önde gidiyor

TB2 Ligi Yükselme Çeyrek Final İlk maçında kalabalık seyirci oynan maçı Gemlik ekibi 81/68 alarak seride 1-0 öne geçti.
16 Nisan 2014 Çarşamba günü oynanacak 2. Maçı aldığı takdirde Yarı Finale yükselme başarısını gösterecek.
İlk periyot daha etkili ve istekli olan taraf Bilecik Belediye orta koyduğu oyun ile periyotu 20-19 önde tamamlamasını bildi.
Gemlik ekibi 2,3 ve 4 periyotlarda ağırlığını koyarak maçı kendi lehine çevirerek, Utkunun

ürettiği 19 sayı maçın yıldızı olması Gemlik ekibini seride 1:0 öne geçmesi sağladı.
Bilecik Belediye Antrenörü Yeşer Karabulut'un geçirdiği rahatsızlıktan dolayı takımının başında olamadı.
Salon:Bilecik Atatürk Spor Salonu
Baş Hakem : Murat AMAÇ
Yrd Hakem : Kerem YILMAZ
Teknik Komser: Uğur TELLİBAYRAK
Bilecik Belediye Spor : Volkan(16), Ökkeş (17), Emre (0), Fatih (4), Ercan (3), Uğur (8), Murat (14), İbrahim (0), Murat Can (9), Yiğit

(8), Mert (4), Kadir (0)
Antrenör:Yeşer KARABULUT

Gemlik Gücüm Spor Levent(13), Olcan(7), Berkay (15), Musab (0), Oğulcan(0), Utku (19), Enes(4) Erdem(14), Can(9), Serkan(9), Hakan (0), Burak (0)
Antrenör: Ziya GÜLER
1.Periyot : 20-19
2.Periyot : 12-24
3.Periyot : 17-18
4.Periyot : 19 -20
İlk Devre :43-32
Maç Sonuçu: Bilecik Belediye :68 Gemlik Gücüm :81
Gemlik Gücüm spor Basın sözcüsü Ömer Gümüş, 2.lig playofflarında yer alabilmek adına önemli bir galibiyetti Artık önümüzdeki maça bakarak seride 2-0 öne geçerek Yarı finale kalmak istiyoruz. Bilecik Belediye Antrenörü Yeşer Karabulut'a geçirdiği rahatsızlıktan dolayı acil şifalar diliyoruz. Çarşamba Günü Saat 18:30 'da oynayacağımız 2. Maç için Gemlik halkını maçın oynanacağı Gemlik İlçe Spor Salonuna Gemlik'in 2.ligde bir takımı olsun istiyorlarsa bu başarıya ortak olmalarını bekli yoruz" ifadelerini kullandı.

ELEMAN ARANIYOR
SOLAKSUBAŞI GOODYEAR LASTİK SATIŞ VE SERVİS MERKEZİNDE ÇALIŞACAK
OTO MEKANİK USTASI ARANIYOR
TEL : 0 224 524 74 01

Gemlik Körfez
GEMLİK'İN İLK GÜNLÜK SİYASİ GAZETESİ
ABONE OLDUNUZ MU?
ABONE OLUN OKUYUN OKUTUN

SATILIK ZEYTİNLİK
KUMLA YOLU HASANAĞA MEVKİİNDE 2709 M2 İKİ YOLA CEPHELİ SAHİBİNDEN SATILIK ZEYTİNLİK
0 543 582 15 78

TEMA
"SUYUNU BOŞA HARCAMA"
TEMA Vakfı tarafından başlatılan "Suyunu Boşa Harcama" kampanyasına su tüketiminin önlenmesi için siz de katılın

KAYIP
Gemlik Nüfus Müdürlüğünden almış olduğum nüfus cüzdanımı ve SSK'dan almış olduğum SSK Emekli Cüzdanım 11 Nisan 2014 günü kaybettim. Hükümsüzdür.
HASAN ALAT

SATILIK
UMURBEY'DE BAHÇELİ 4 +1 180 METREKARE MASRAFSIZ ŞÖMİNELİ - ÜÇ TARAFI BAHÇELİ LÜKS DAİRE SAHİBİNDEN SATILIK
0 535 378 18 00

ELEMAN
ŞİRKETİMİZ BÜNYESİNDE GEMLİK'TE ÇALIŞACAK SIHHI TESİSAT USTALARI VE ÇIRAKLAR ARANIYOR
0 507 580 31 21
0 224 513 33 13

SATILIK OTOMOBİL
2007 MODEL FİAT PUNTO 1.3 MULTİ JET SAHİBİNDEN SATILIK
0 537 475 49 23

KAŞEDE BEKLEMEK YOK
KALİTELİ KAŞELER UYGUN FİYATLARLA GÜN İÇİNDE TESLİM EDİLİR

GÜLER AJANS
MATBAACILIK - YAYINCILIK - REKLAMCILIK
İstiklal Caddesi Bora Sokak No : 3/B GEMLİK
Tel : (0.224) 513 96 83 Fax : 513 35 95

Her 5 kişiden biri inşaatta çalışıyor

Çalışma ve Sosyal Güvenlik Bakan Yardımcısı Halil Etyemez, Türkiye'de ortalama her 5 kişiden birinin inşaat sektöründe çalıştığını söyledi. Etyemez, yaptığı açıklamada, Türkiye'nin büyüme ve gelişiminin inşaat sektörüne de yansıdığını ifade etti. İnşaat sektörünün istihdam ve katma değer açısından çok önemli yere sahip olduğunu vurgulayan Etyemez, bu alanın ayrıca Türkiye'deki 200 civarındaki alt sektörü doğrudan ilgilendirdiğini belirtti.
Mesleki eğitime önem verdiklerini aktaran Etyemez, şöyle devam etti:

"Türkiye'de ortalama her 5 kişiden biri inşaat sektöründe çalışmaktadır. İnşaat sektörünün toplam istihdam içindeki payı son 12 yılda yüzde 4'ten yüzde 7'ye yükseldi. Bakanlık olarak mesleki eğitimi yaygınlaştırmaya ve standart oluşturmaya çalışıyoruz. Bugüne kadar 54'ü inşaat olmak üzere 520 mesleğin standardını oluşturduk. İnşaat sektöründe 767 kişiye mesleki yeterlilik belgesi verdik. Mesleki standart, akreditasyon ve nitelikli iş gücünün tüm sektörlerin gelişimi açısından hayati öneme sahip olduğunu biliyoruz." Etyemez, şehirlerin ve yapıların güçlü, saygın ve Türkiye'ye yakışır nitelikte olmasına özen gösterdiklerini söyledi. Şehirlerin sadece binaların düzgün ve kitlesel biraraya getirilmesinden ibaret olmadığına işaret eden Etyemez, yeni yapıların geçmişteki medeniyetlerin kodlarını taşımasına önem verdiklerinin altını çizdi. Etyemez, Türkiye'ye özgü değerlerle inşat edilecek şehirlerin medeniyet tasavvurlarının en iyi ifadesi olacağına inandıklarını anlattı. Bina inşaatının uzun soluklu ve sabır gerektiren bir iş olduğunu belirten Etyemez, maddi harçların yanı sıra manevi harçların karışımıyla doğacak şehirlerin insanları mutlu edeceğine inandığını sözlerine ekledi.

Üç Sektöre Çok Ağır Vergi Borcu

Vergi Denetim Kurulu müfettişleri, yaptıkları inceleme ler sonucunda, akaryakıt, oto ve konut sektörlerine milyarlarca liralık vergi borcu çıkardı. 2013 yılında yaptığı incelemelerde akaryakıt, oto ve konut sektörlerini yakın takibe alan Vergi Denetim Kurulu, bu sektörlere milyarlarca liralık vergi borcu çıkardı. Kurul, akaryakıt sektöründen yaklaşık 1,7 milyar lira, lüks oto ithalatçılarından yaklaşık 380 milyon lira, jet yakıtının amaç dışı kullanılmasından yaklaşık 246 milyon lira, indirimli deniz yakıtının amaç dışı kullanılmasına yaklaşık 103 milyon lira, konut kredili gayrimenkul satışındaki usulsüzlüklerden yaklaşık 96 milyon lira vergi tarh edilmesini istedi.
AKARYAKIT DENETİMLERİ
Akaryakıt kaçakçılığı ile mücadeleye yönelik çalışmalar yapan Ankara ve İstanbul Organize Vergi Kaçakçılığı ile Mücadele Grup Başkanlıklarında görevli 19 vergi müfettişinin koordinatörlüğünde İstanbul, Kocaeli, Bursa, İzmir, Ankara, Bolu, Konya, Gaziantep, Adana, Mersin ve Kayseri'de yer alan 276 mükellefin 341 iş yerinde 10 numara yağa ilişkin fiili envanter çalışmaları gerçekleştirildi.
Çalışma sonucunda iş ve işlemleri riskli görülen 41 büyük, 155 küçük ve orta ölçekli mükellef vergi yönünden incelenmeye sevk edildi. Bunlardan 150'sinin incelemesi tamamlanırken, incelemeler sonucunda 1 milyar 697 milyon 629 bin lira vergi borcu çıkarıldı. Ayrıca kayıt dışı akaryakıt satışı yapabileceği konusunda tereddütler oluşan 36 mükellef de incelemeye alındı.

Sanayide cirolar Şubat ayında azaldı

Türkiye İstatistik Kurumu şubat ayı sanayi ciro endeksi verilerini açıkladı.
Sanayinin alt sektörleri (2010=100 temel yıllı) incelendiğinde; 2014 yılı Şubat ayında bir önceki aya göre madencilik ve taşocakçılığı sektörü endeksi %3,1 artarken imalat sanayi sektörü endeksi ise %0,3

azaldı.
Takvim etkisinden arındırılmış toplam sanayi ciro endeksi bir önceki yılın aynı ayına göre %20,3 arttı
Sanayinin alt sektörleri (2010=100 temel yıllı) incelendiğinde; 2014 yılı Şubat ayında bir önceki yılın aynı ayına göre madencilik ve taşocakçılığı sektörü endeksi %13,5 ve imalat sanayi sektörü endeksi %20,5 arttı.

GEMLİK REHBERİ

GEREKLİ TELEFONLAR

İtfaiye	110
Polis İmdat	155
Jandarma İmdat	156
Jandarma K.	513 10 55
Polis Karakolu	513 18 79
Gar. Kom.	513 12 06

KAYMAKAMLIK

Kaymakamlık	513 10 51
C.Savcılığı	513 10 53
C.Savcı Yrd.	513 29 54
Emniyet Müd.	513 10 28

ULAŞIM

Pamukkale	512 00 26
DENİZ UÇAĞI	513 88 13
Pegasus Akmiş Seyahat	514 83 83
METRO	513 13 13
Aydın Turizm	513 20 77
Güzel Turizm	513 10 73
Kanbaroğlu-Esadaş	514 46 49
Anıtur	514 47 71
Kamil Koç	512 01 63

HASTANELER

Devlet Hastanesi	517 34 00
Sahil Dev. Hast.	513 23 29
Mer.Sağ.Ocağı	513 10 68
Tomokay Tomografi	513 65 29
Konur Tıp Mrk.	514 80 88

TAKSİLER

Körfez Taksi	513 18 21
Çınar Taksi	513 24 67
Güven Taksi	513 32 40
Gemlik Taksi	513 23 24
Manastır Taksi	517 33 94

RESMİ DAİRELER

Telefon Arıza	121
UEDAŞ ARIZA	186
UEDAŞ İşletme	513 45 03
Statyum	514 00 95
Orm.Böl.Şef.	513 12 88
Milli Eğt. Md.	513 11 74
Halk Kütüphane	513 13 53
Askerlik Şb.	513 10 57
Karayolları	513 13 08
Liman Baş.	513 11 33
Mal Müd.	513 10 95
Nüfus Md.	513 37 42
Özel İd. Md.	513 15 07
Tapu Sicl. Müd.	513 14 14
Müftülük	513 13 64
Gümrük Md.	524 85 86
Ver. Dairesi Md.	513 10 92
İlçe Tarım Müd.	513 10 45
İlçe Seç. Md.	513 77 73
Halk Eğitim Müd.	513 18 46
İŞ-KUR	513 71 66

BELEDİYE

Santral	513 45 21 -23
Başkanlık	513 45 20
Zabıta	513 24 32
BUSKİ	514 57 96
İtfaiye	513 23 25
Muhasebe Md.	513 45 21-182
Yazı İşl. Md.	513 45 21-111
Su Arıza	Yalnız 185

DENİZ OTOBÜSÜ

Bursa	256 77 84
Mudanya	544 30 60
Yenikapı	(212) 516 12 12
Yalova	(226) 811 13 23
İDO İmam Aslan Dinlenme Tes.	513 23 94

VAPUR - FERİBOT

Yalova	(226) 814 10 20
Topçular	(226) 363 43 19
Eskihisar	(262) 655 60 31

OTOBÜS

Şehirlerarası	261 54 00
Otobüs Terminali	(18 Hat)

DAĞITICILAR

GEMDAŞ	513 29 29
Aygaz	513 12 95
Habaş	513 16 37
Mogaz	513 75 58
Ergaz	513 88 43
İpragaz	513 22 59
Habaşgaz	513 45 46
Yeni Likitgaz	513 65 00
BP Gaz	514 59 81
Bütünler Likitgaz	513 80 00
Akçagaz	514 88 70
Totalgaz	514 17 00
Akcan Petrol	513 10 78
MAR-PET	513 30 33
Tuncay Otogaz	513 16 48
Beyza Petrol	513 01 03

Gemlik Körfez
GEMLİK'İN İLK GÜNLÜK SİYASİ GAZETESİ
YEREL SÜRELİ YAYIN
YIL : 41 SAYI : 4848
FİYATI : 50 Kr. (KDV Dahil)
Sahibi : Kadri GÜLER
Sorumlu Yazı İşleri Müdürü : Serap GÜLER
İstiklal Cad. Bora Sok. No:3/B
Tel : 513 96 83 Fax : 513 35 95 GEMLİK
Yönetim ve Basım Yeri :
GÜLER AJANS
Matbaacılık-Yayıncılık-Reklamcılık Tesisi
İstiklal Cad. Bora Sok. No:3/B GEMLİK
(Dini bayram Günleri ve Pazar günleri yayınlanmaz)

GEMLİK SİNEMA GÜNLÜĞÜ
VENÜS SİNEMASI
MANDIRA FİLOZOFU: 11:45-14:00-16:30-19:00-21:15
SADECE SEN: 12:00-14:15-16:15-18:30-20:30
VAMPİR AKADEMİSİ : 12:00-14:00-18:30
RECEP İVEDİK 4: 16:30-20:45
513 33 21

GEMLİK

ARAÇLARIMIZ, 1 YIL TAM GARANTİLİDİR

MERKEZ OTOMOTİV

ARAÇ ALIM SATIMINDA GÜVENİLİR MARKA...

HER TÜRLÜ 2. EL ARAÇ ALINIR SATILIR

ANLAŞMALI BANKALARDAN 1 GÜNDE KREDİ TEMİN EDİLİR

KREDİ KARTI İLE SATIŞ İMKANI

% 50 PEŞİN 24 AY VADE...

1 AY İÇİNDE TAKAS VE KUSURSUZ BAKIM GÜVENCESİ ...

Engin Bircan & Tahir Duman

Dr. Ziya Kaya Mah. Hürriyet Cad. No : 28 GEMLİK Tel : 0 224 514 25 25 - Fax : 0 224 514 25 26

sahibinden.com gemlikotomotiv

Yuvanıza Giden Yol

MANASTIR EMLAK

GAYRİMENKUL DANIŞMANLIĞI

Sebahattin DEMİR
Emlak Müşaviri

www.manastiremlakgemlik.com

TEL & FAX: 0224 517 33 10 CEP: 0532 744 33 83 E-MAIL: manastiremlak@hotmail.com

www.manastiremlak.sahibinden.com - www.ilan.com.tr/manastiremlak

1964
KAVLAK
DOĞANIN HAZİNESİ

Doğallık ve kalitenin sembolü KAVLAK markası,
Yöresel Ürünleri kapsayan yelpazesi ile 5 şubesinin yanında,
Türkiye'nin dört bir yanındaki şarküteri, restoran, otel ve marketlerde
tüketicinin güven ve beğenisi kazanmıştır.

özel üretimler
Zeytin&
Zeytinyağı
Kestane Şekeri
Yöresel Reçeller
Kozmetik Ürünler
Tel: 512 0 512
www.kavlak.com.tr

ŞUBELER: Kumla Fabrika - Kumla İskele - Gemlik (İstiklal Cad.) - Yalova Yolu Satış Mağazası - Orhangazi (Gedelek)

Kuruluş:1973

Gemlik Körfez

GEMLİK'İN İLK GÜNLÜK SİYASİ GAZETESİ

16 Nisan 2014 Çarşamba
www.gemlikkorfezgazetesi.com
50 Kr.

Ehliyet için parmak izi Haziran'a kadar verilebilecek

Ehliyet kurslarına kayıt sırasında istenen "parmak izi" belgesi, haziran ayına kadar teslim edilebilecek. Haberi sayfa 9'da

Marmarabirlik büyümesini sürdürüyor

Hidamet Asa

Geçen iş yılının 5 aylık dönemine göre yüzde 21 oranında büyüyen Marmarabirlik, Gemlik Tipi sofralık zeytinde fire oranını ortalama yüzde 15'lerden yüzde 3'e düşürecek ve aynı zamanda Marmarabirlik'in geleceği açısından da büyük önem taşıyan projenin sonuna yaklaşıldığı, Ar-Ge projesi ile birlikte sektörün en önemli sorunu olan iri kalibre üründe % 25'ler seviyelerine ulaşan fire oranını minimuma indirmeyi hedefledikleri açıklandı.2'de

Güne Bakış

Kadri GÜLER
kadri_guler@hotmail.com

İnegöl ve Gemlik kıyaslaması...

Geçtiğimiz hafta sonu İnegöl'e gittim. Hafta bu işi iki kez yapmak zorunda kaldım.

İnegöl'e geçtiğimii kış bir hastamızı ziyaret etmek için gitmiştim.

Uzun yıllardır bu ilçemizi görme imkanım olmadığından şaşırdım.

Bunu o günlerde yazdığım bir yazımda dile getirmiştim.

Son gidişimde yolu şaşırınca kent için de uzun bir tur atarak İnegöl'ü daha yakından görme fırsatım doğdu. 4'de

İnegöl Modef 2014 Kapılarını Açtı

İnegöl ilçesinde 31. Mobilya & Dekorasyon Fuarı kapılarını açtı. 15-20 Nisan tarihleri arasında gerçekleştirilecek fuarda 178 firma stant açtı. Yapılan açıklamada, İnegöl mobilyası, Türk mobilya sektörünün belirleyici unsuru olmaya devam edecektir" denildi. Haberi sayfa 6'da

ÇOTANAK SPOR RÖVANŞI VERMEDİ

Rakibi Gemlik Belediyespor'u ilk maçta 3-2 yenen Çotanakspor, ikinci karşılaşmada da rakibini aynı skorla 3-2 yenip rövanşı vermedi. Çotanakspor aldığı bu galibiyetle U-13 yaş ligi 2. grupta ikinci sıraya yükselerek Elit Grup için avantaj yakaladı. Maça rakibine göre daha iyi başlayan Çotanak spor henüz 5. daki kada öne geçti.

Seyfettin Şekersöz'ün haberi sayfa 7'de

4 Goodyear'a
1 BMW

Üstelik herkese
tişört hediye!

4 adet Goodyear lastik alın, Goodyear'ın keyfini
BMW 520i ile sürme şansı yakalayın!

Facebook/goodyear.turkiye
Twitter/goodyearturkiye

07 Nisan 2014-30 Haziran 2014 tarihleri arasında, Türkiye genelindeki tüm Goodyear satışı olan yerlerden 4 adet Goodyear marka lastik alımı koşuluyla tek seferde 400 TL ve katlarında çekiliş hakkı verilecektir (her 400 TL'ye 1 çekiliş hakkı). İkramiye tesliminde fiş veya fatura aslının ibrazı zorunludur. 18 yaşından küçükler kampanyaya katılamaz, katılmış ve kazanmış olsalar dahi ikramiyeleri teslim edilmez. KDV ve ÖTV hariç tüm yasal yükümlülükler talihli sorumluluğundadır. Bu kampanya, MPİ'nin 27.03.2014 tarih ve 24951351-255.01.02/1020-2704 sayılı izniyle düzenlenmiştir. Tişört hediyesi sadece yetkili Goodyear bayileri tarafından verilecektir. Ürünler stoklarla sınırlıdır. Detaylı bilgi için: www.goodyear.com tr ve www 4GoodyearTAraba com

Solaksubaşı

Küçük Sanayi Sitesi B Blok No : 1 GEMLİK Tel : 0 224 524 74 01 GSM 0 533 924 18 98

GOODYEAR
MADE TO FEEL GOOD
World'e özel 9 taksit! WORLD

Kampanya 1 Nisan-30 Haziran 2014 tarihleri arasında geçerlidir. World Business kartlar, banka kartları ve Worldpuan kullanılarak yapılan alışverişler kampanyaya dahil değildir. Yapı Kredi ve Goodyear kampanya koşullarını değiştirme haklarını saklı tutar.

Marmarabirlik büyümesini sürdürüyor

Geçen iş yılının 5 aylık dönemine göre yüzde 21 oranında büyüyen Marmarabirlik, Gemlik Tipi sofralık zeytinde fire oranını ortalama yüzde 15'lerden yüzde 3'e düşürecek ve aynı zamanda Marmarabirlik'in geleceği açısından da büyük önem taşıyan projenin sonuna yaklaşıldığı, Ar-Ge projesi ile birlikte sektörün en önemli sorunu olan iri kalibre üründe % 25'ler seviyelerine ulaşan fire oranını minimuma indirmeyi hedefledikleri açıklandı.

2012-2013 iş yılını yüksek satış miktarları ile kapatan Marmarabirlik büyümeye devam ediyor.
Marmarabirlik, yurt içi ve yurtdışında ambalajlı ürün satış miktarları ve tutarları olarak önceki yıllara oranla en iyi rakamlara ulaştı.
Marmarabirlik Yönetim Kurulu Başkanı Hidamet Asa, Birlik olarak 2013-2014 iş yılı bazında ilk 5 ayda 14 bin ton satış miktarına ve 110 milyon lira net satış tutarının gerçekleştiğini söyledi.
Marmarabirlik'in, tarihinin en iyi satış miktar ve tutarını yakalandığı belirten Asa, geçtiğimiz iş yılının aynı döne mine göre yüzde 21 oranında büyüdüğü nü açıkladı.

YENİ DAMAK TATLARI OLUŞTU

AR-GE'ye büyük önem vererek ürün çeşitliliğini arttırdıklarını anlatan Hidamet Asa, kuru sele, soslu zeytin, zeytin çikolatası ve yeşil zeytin çeşitleri ile yeni damak tatları oluşturulduğunu, bu ürünlerle farklı tüketici kesimine ulaştıklarını ifade eden Asa, amaçlarının zeytin tüketimini daha da artırmak olduğunu belirtti.
Marmarabirlik'in satışları konusunda değerlendirme yapan Hidamet Asa; *"Döviz kurunda meydana gelen artışlarla piyasalarda oluşan durgunluk ve zeytinyağı arzındaki düşüşe rağmen bu büyüme oranını yakalamak oldukça önemli. Özellikle ramazan ayının yaklaşmasıyla gıda piyasalarına gelecek olan canlılığı hesap ettiğimizde iş yılı sonunda hedefimiz olan 35 bin ton satış rakamına ulaşılacağı görülmektedir"* dedi.

Mahalle Afet Gönüllüleri Işık'ı ziyaret etti

İlçemizde bulunan Mahalle Afet Gönüllüleri (MAG) yeni yapılanmaları ile ilgili bilgilendirme ve destek amaçlı ilçe Kaymakamı Cahit Işık'ı ziyaret ettiler.
Ziyaretleri hakkında mag yetkilileri tarafından yapılan açıklamada, BURSA MAG DER olarak dernekleşmek üzere olduklarını,

kiraladıkları binalarında halkımıza haftanın belli günlerinde üçretsiz temel afet bilinci, ilk yardım eğitimleri ve depremden korunma yöntemleri ile ilgili eğitim verebilecekleri eğitim merkezi oluşturduklarını söylediler.
Ayrıca yeni sınıf eğitimlerinin devamettiğini ve İl Özel İdare desteği ile uluslararası 20 kişilik Acil Müdahale Ekibi (AME) Yetiştirmekte olduklarını bildirdiler.
İlçe Kaymakamı Cahit Işık, MAG yet kililerini kutlayarak bu tip başarılı çalışan sivil toplum kuruluşlarına imkanları doğrultusunda destek olduklarını ve destek olmaya devam edeceklerini söyledi.
MAG tarafından İlçe Kaymakamı Cahit Işık, MAG yelek ve kep hediye edildi.

KAŞEDE BEKLEMEK YOK
KALİTELİ KAŞELER UYGUN FİYATLARLA
1 SAATTE TESLİM EDİLİR
GÜLER AJANS
MATBAACILIK - YAYINCILIK - REKLAMCILIK

İstiklal Caddesi Bora Sokak No : 3/B GEMLİK
Tel : (0.224) 513 96 83 Fax : (0.224) 513 35 95

Kaçak Sigaraları Önce Dozerle Ezdiler, Ardından Yakıp Küle Çevirdiler

Orhangazi'de geçen ay ele geçirilen 300 bin paket sigara komisyon gözetiminde önce dozerle ezildi, ardından yakılarak imha edildi. Orhangazi'de 28 Mart günü ilçedeki bir depoyu mercek altında alan İlçe Emniyet Müdürlüğü Asayiş Büro ekipleri, depo yakınlarında park halindeki şüpheli minibüsü de takibe aldı. Yaklaşık 2 saat gizlice bekleyen ekipler, gelen olmayınca minibüste yapılan aramada 50 bin paket kaçak sigara ele geçirildi. Daha sonra depoya yapılan baskında da üzeri saman çuvallarıyla kamufle edilmiş bir kamyonda 250 bin paket sigara elde edildi. Operasyonda ele geçirilen kaçak sigaralar Orhangazi Emniyet Müdürlüğü ve Trafik Büro Amirliği'nde muhafaza ediliyordu. İmha kararı çıkan kaçak sigaralar ve sigara yapımında kullanılan makaronlar kamyonlarla müdürlüğünden 2 TIR ve 2 kamyona yüklenerek bir taş ocağına götürüldü. Polis, Zabıta, Mal Müdürlüğü ve Sağlık Müdürlüğü temsilcilerinden oluşan İmha Komisyonu gözetiminde iş makineleriyle ezilen sigara ve makaronlar ardından da yakıldı.

Kaza Yapan Tırda Can Pazarı

Bursa'da devrilen tırda sıkışan sürücü, kurtarma ekiplerinin uzun süren çabaları sonrasında çıkarılarak Bursa Devlet Hastanesine kaldırıldı.
Bursa'da devrilen TIR'da sıkışan sürücü, kurtarma ekiplerinin uzun süren çabaları sonrasında çıkarılarak Bursa Devlet Hastanesi'ne kaldırıldı.
Kaza, merkez Osmangazi ilçesi Bursa Şehirlerarası Otobüs Terminal önü Yalova yolu kavşağında meydana geldi. Edinilen bilgiye göre Kemal D. yönetimindeki 16 US 490 plakalı TIR, virajı alamayınca bariyerlerin üzerine devrildi. TIR'ın Demirtaş Organize Sanayi Bölgesi'n den aldığı iplikleri Bursa Organize Sanayi Bölgesi'ne götürdüğü öğrenilirken, araçta sıkışan Kemal D., kurtarma ekiplerinin uzun süren çabaları sonrasında bulunduğu yerden çıkarıldı. Yaralı olarak kurtarılan sürücü, Bursa Devlet Hastanesi'ne kaldırılarak tedavi altına alındı. Kemal D.'nin hayati tehlikelisini bulunmadığı belirtildi. Kaza sonrasında trafik kısa süreliğine kapanırken, polis ekipleri kazayla ilgili soruşturma başlattı.

Şüpheli çanta ortalığı ayağa kaldırdı

Bursa'da, öğle saatlerinde, cadde üzerinde park halindeki otomobilin yanında unutulan bayan çantası paniğe sebep oldu.
ursa'da, öğle saatlerinde, cadde üzerinde park halindeki otomobilin yanında unutulan bayan çantası paniğe sebep oldu.
Vatandaşların ihbarı üzerine olay yerine gelen bomba imha uzmanı, hazırlıkların ardından bomba imha elbisesi ile çantayı kontrol etti. Çantadan tişört çıkması herkesi rahatlattı. Osmangazi ilçesi Kükürtlü Caddesi'nde öğle saatlerinde park halindeki 16 GU 399 plakalı otomobilin yanında bayan çantası gören vatandaşlar durumu, '155 Polis Imdat Hattı'na bildirdi. Olay yerine gelen Bursa Emniyet Müdürlüğü bomba imha uzmanı ekipleri, ilk olarak olay yerine güvenlik şeridi çekti. Cadde hem gidiş hem geliş yönünden ulaşıma kapandı. Çevrede toplanan meraklı vatandaşlar da olay yerinden uzaklaştı. Gerekli hazırlıkların ardından bomba imha elbisesi giyen uzman, çantayı kontrol etti. Çantadan tişört çıkması ise herkesi rahatlattı.

Korkunç yangında facianın eşiğinden dönüldü

Bursa'nın İnegöl İlçesi'nde mobilya fabrikasının deposunda çıkan yangın itfaiye ekiplerinin zamanında müdahalesi ile kısa sürede kontrol altına alınırken, fabrika çalışanları da yangını söndürmek için büyük çaba gösterdi.
Mobilya İhtisas Organize Sanayi Bölgesi'nde Mustafa Akyol'a ait Odam Mobilya'nın ambalaj malzemelerinin bulunduğu depoda dün akşam saatlerinde henüz belirlenemeyen bir nedenle yangın çıktı. Haber verilmesi üzerine olay yerine çok sayıda itfaiye aracı ve 112 Acil Servis ekibi sevk edildi. İtfaiye ekipleri kısa sürede yangına müdahale ederek yanan karton ve ambalaj malzemelerini söndürürken, fabrika çalışanları da yanan kartonları elleri ile dışarı çıkarttı. Yoğun duman altında işyerlerini kurtarmaya çalışan işçilerin de yardımıyla yangın kısa sürede kontrol altına alındı.
Yangın sonrası küle dönen malzemeler iş makineleri ile depo dışına çıkarılırken, itfaiye de uzun süre yanıcı maddelerin bulunduğu bölümde soğutma çalışması yaptı. Yangının çıkış nedenin belirlenmesi için çalışmalar sürüyor.

KAŞEDE BEKLEMEK YOK
KALİTELİ KAŞELER UYGUN FİYATLARLA
1 SAATTE TESLİM EDİLİR

GÜLER AJANS
MATBAACILIK - YAYINCILIK - REKLAMCILIK
İstiklal Caddesi Bora Sokak No : 3/B GEMLİK
Tel : (0.224) 513 96 83 Fax : (0.224) 513 35 95

Güne Bakış

Kadri GÜLER
kadri_guler@hotmail.com

İnegöl ve Gemlik kıyaslaması...

İnegöl ile tanışmam öğretmen okulunda öğrencilik yıllarımda oldu.

O günlerde, Demirci Öğretmen Okulu'nda İnegöl'den Beleş Kemal, Sarı Vahit, Cevat Üner adlı arkadaşlarımız vardı.

Vahit, bizim sınıfın en küçüğüydü ve hep itilip kakılırdı. O'nu çok severdim ve korumaya çalışır dım.

Beleş Kemal, Gemlik'ten gelen zeytinlerimi giysi dolaplarından aşırırdı.

Bir bakardım zeytinler yok olmuş.

Yalnız zeytinimi mi götürürdü, diş macunu numu bile alır, kullanır yerine koyardı.

O nedenle lakabı "Beleş Kemal" olmuştu.

Yaz - kış, bir kilotla yatar, her gün ranzalar arasında barfiks çalışırdı. Kendine özgü bir arkadaşımdı.

Yaz aylarında İnegöl'ü ziyarete giderdim.

O yıllar, İnegöl bir tarım kentiydi.

Nüfusun büyük çoğunluğu göçmenlerden oluşmuştu.

O yıllarda gezdiğim bir kavaklık vardı, son gidişimde yanlışlıkla onun kapısının önüne gelmişim.

O kavaklık, Hikmet Şahin Parkı haline geti rilmiş.

İnegöl bir yandan modernleşirken, düz bir arazide olması nedeniyle muntazam geniş yolları, az katlı yapılaşması, modern bina ları, gelişmiş ticareti, sanayi ve mobilya sektörü ile koca bir şehir olmuş.

Nüfusu 450 bin dolaylarında.

Bizden 4 kat daha büyük bir ilçe.. Eski İne göl yeni iç içe geçmiş yapıları, dar yolları ile aynı duruyor.

Ama, Mobilyacılar Çarşısı'na ve diğer alanlara doğru yayılması ile bir büyük kent yaratılmış... Birçok vilayetten büyük bir kent. Ticareti çok canlı.

Gittiğiniz her sokakta ticari işletmeler ile karşılaşıyorsunuz.

Sanayi Bölgesindeki dev fabrikalar kentin nüfusunun artmasına neden olmuş.

Nüfusun artışı ticareti geliştirmiş.

Eskiden beri bilinen mobilya sektöründeki öncülüğü, sektör fabrikasyona dönmüş.

Türkiye'nin her bir köşesine İnegöl'den mobilya ihraç ediliyor.

Bu da kentin bütçesine büyük girdi sağlı yor, marka değerini de arttırıyor.

Gelelim Gemlik'e.

Gemlik, benim doğup büyüdüğüm ve öleceğim bu kent...

Gemlik çocukluğumda bir tarım ve balık çılık kasabasıydı.

Zeytinlikleriyle ünlü yamaçlarında elde edi len dünyanın en kaliteli zeytini yetişiyordu.

1970'li yıllarda turizm ile tanıştık.

Bursa'nın en uzun kıyılarına sahip olduğumuz halde, turizmi geliştiremedik.

Oysa Gemlik ve Erdek, Türkiye'nin ilk deniz turizminin başkentiydi.

Bizim yöneticilerimiz turizm yerine sanayiyi tercih ettiler. Kıyılarımıza dev fabrikalar kondurup, denizimizi kirlettiler.

Zamanla limancılık gelişti. Derken Serbest Bölge kuruldu. Bu da İnegöl'deki gibi nüfu sunun artmasına neden oldu.

Gemlik'in kent olarak dar bir boğazda kurulması, kentçilik açısından gelişmesini ve modernleşmesini sağlayamadı. Yönetici lerinin de yetersizliği buna etken oldu.

Gördüğüm İnegöl, denizi olmamasına karşın Gemlik'e 2 basar.

Durdu, Kutlu Doğum Haftasını kutladı

Milliyetçi Hareket Partisi Gemlik İlçe Başkanı Osman Durdu, yaptığı yazılı açıklamada; Peygamberimizi ve onun son nefesine kadar tüm insanlığa anlattığı Kur'an-ı Kerim'in iyi anlaşılması gerektiğini belirtti.

Durdu, açıklamasının devamında şunlara yer verdi; *"Alemlere rahmet, gönüllerimize ışık, iki cihanımıza kurtuluş olan Yüce Pey gamberimizin ahlakı ile ahlaklanmak, O'nun getirdiği ilahi vahyi hayatımızın her alanında yaşamak ve bunu hayat tarzı haline getirebilmeyi hepimize nasip etsin. Pey gamber efendimiz, doğruluk, adalet, hoşgörü, nezaket, güvenilirlik ve cömertlik gibi ahlâkî davranışlarıyla tüm zamanlara örnek bir şahsiyet olmuştur. Bunların yanı sıra, toplum hayatını yozlaştıran, insan için kötü ve zararlı alışkanlıklar karşısında aldığı kararlı tavırla da inananlarına ve beşeriyete yol göstermiştir. Hz. Peygamber'in vefatından sonra da Müslümanlar, onun uygulamalarını ha yatlarına uygulamış lar, nesiller boyu onun mesajıyla hayatı anlamlan dırmışlardır. Bu çerçevede Peygamberimizin anlam ve değer yüklü ilahi mesajları çağımızda da insanlık için önemini, değerini ve canlılığını korumakta ve gelecek için ihtiyaç duyulan güveni içinde barındırmaktadır. Peygamber efendimiz Hz. Muhammed'in dünyaya gelişinin 1441. yılında Milletimizin ve bütün İslam âleminin Kutlu Doğum Haftası'nı kutluyor; hayırlara vesile olmasını diliyorum."*

SP'liler Esnaf Odası'nı ziyaret etti

Gemlik Saadet Partisi İlçe Başkanı Ahmet Vakkas Yıldız ve beraberindeki Yönetim Kurulu Üyeleri yapılan seçimler sonrasında Esnaf ve Sanatkarlar Odası Başkanlığını kazanan İsmail Beki'yi makamında ziyaret ettiler.

Ziyaretin amacının seçimlerde kazanan başkan ve yönetim kurulu üyelerine hayırlı olsun demek, çalışmalarında başarılar dilemek olduğunu belirten Saadet Partisi İlçe Başkanı Ahmet Vakkas Yıldız, *"Yerel seçim ve öncesinde esnafların tüm sorunlarını dinledik. Esnafların beklentilerinin çok yüksek olduğunu ve Gem lik'in sahipsiz oldu ğu gibi esnaflarımızın da sahipsiz olduğunu gördük. Esnafın sahada bir başkan istiyor. Oda sadece seçimden seçime yada aidat için olmamalıdır. Esnaf Odası'nın bütünleşmesi gerekmektedir. Esnaf Odası Başkanımızın ve ekibinin işi çok zor fakat biz bu zor görevi başaracaklarınına inanıyo ruz. Esnafımız için yapılacak tüm hayırlı işlerde destek olacağız"* dedi.

Esnaf ve Sanatkarlar Odası seçimlerini kazanan İsmail Beki'de yaptığı açıklamasında Saadet Partisi ekibinin ziyaretinden duyduğu memnu niyeti dile getirerek, *"Bizler esnafları temsilen bu koltuklardayız. Amacımız odayla esnafımızı bütünleştirip tüm esnaflarımız için hayırlı işler yapmaktır. Ziyaretinizden dolayı Saadet Partisi İlçe Örgütüne çok teşekkür ediyorum."* dedi.

Ziyaretin sonunda Saadet Partisi Gemlik İlçe Başkanı Ahmet Vakkas Yıldız, Esnaf ve Sanatkarlar Odası Başkanı İsmail Beki'ye Rahmetli Prof. Dr. Necmettin Erbakan hocanın "Davam" kitabını hediye ederek ziyaretini tamamladı.

KAYIP

GEMLİK GÜMRÜĞÜNDEN TESCİLLİ 13160400EX053451/18.07/2013 VE 13160400EX043924/14.06.2013 TARİHLİ BEYANNAMELERİMİZ KAYBOLMUŞTUR. HÜKÜMSÜZDÜR
REMATEKS TEKSTİL TİCARETİ VE SANAYİ A.Ş. 7340064992

Gemlik Körfez

ABONE OLDUNUZ MU?
ABONE OLUN OKUYUN OKUTUN

HAMİDİYE MAH.	1163	303	282	254	0	254	28	1	0	2	123	0	0	1	11	0	0	1	14	72	0	29
HAMİDİYE MAH.	1164	304	280	256	0	256	24	0	0	0	147	0	0	0	19	0	0	1	8	23	0	58
HAMİDİYE MAH.	1165	304	280	259	0	259	21	0	0	4	151	1	0	0	9	0	0	0	6	37	0	51
HAMİDİYE MAH.	1166	303	281	271	0	271	10	1	0	4	158	1	0	0	13	1	0	0	2	38	0	53
HAMİDİYE MAH.	1167	304	286	280	0	280	6	1	0	3	208	1	1	0	9	0	0	0	12	14	0	31
HAMİDİYE (MERKEZ) MAH.	1168	164	148	131	0	131	17	0	0	0	78	8	4	0	27	2	0	0	0	9	0	3
HAYDARİYE MAH.	1169	281	261	236	0	236	25	0	2	0	96	2	0	0	36	0	1	1	1	64	0	33
HİSAR MAH.	1170	285	243	233	0	233	10	0	0	0	109	1	1	0	13	0	0	4	1	42	1	61
HİSAR MAH.	1171	287	256	232	0	232	24	1	0	0	98	0	1	0	23	0	0	3	3	37	0	66
HİSAR MAH.	1172	286	250	240	0	240	10	1	0	2	69	0	0	0	11	0	1	1	2	66	0	87
HİSAR MAH.	1173	286	260	251	0	251	9	0	0	1	110	0	1	0	7	0	0	2	2	53	0	75
HİSAR MAH.	1174	286	257	241	0	241	16	2	0	1	98	0	0	0	14	0	1	0	0	56	0	69
HİSAR MAH.	1175	284	251	236	0	236	15	0	0	1	87	0	1	1	26	0	0	1	0	40	1	78
HİSAR MAH.	1176	285	267	266	0	266	1	0	0	3	82	1	3	0	19	0	0	3	2	50	0	103
HİSAR MAH.	1177	284	250	245	0	245	5	1	1	0	106	2	1	0	2	0	0	1	0	30	0	101
KARACAALİ MAH.	1178	239	204	187	0	187	17	2	1	0	36	0	0	0	2	0	0	1	0	121	0	24
KARACAALİ MAH.	1179	241	221	214	0	214	7	0	0	0	41	0	1	0	2	1	0	0	1	131	0	37
KATIRLI MAH.	1180	164	164	151	0	151	13	0	0	2	79	0	1	0	19	1	0	1	0	7	0	41
KATIRLI MAH.	1181	163	159	150	0	150	9	0	0	0	61	0	1	0	16	1	0	0	0	6	0	65
KAYHAN MAH.	1182	317	244	232	0	232	12	1	3	1	52	0	2	0	14	1	2	3	1	71	0	81
KAYHAN MAH.	1183	317	290	282	0	282	8	0	0	1	97	3	0	0	5	0	0	0	0	61	0	115
KAYHAN MAH.	1184	316	272	267	0	267	5	0	0	0	86	0	4	0	10	0	0	4	1	65	1	96
KAYHAN MAH.	1185	316	286	275	0	275	11	4	0	1	116	0	1	0	6	0	0	1	1	55	0	90
KAYHAN MAH.	1186	317	272	267	0	267	5	0	0	1	89	0	1	0	11	1	0	0	4	52	0	108
KAYHAN MAH.	1187	316	288	279	0	279	9	1	0	1	102	1	0	0	18	0	0	0	2	63	0	91
KAYHAN MAH.	1188	316	276	268	0	268	8	1	0	0	93	0	0	0	10	0	0	0	0	70	0	94
KUMLA MAH.	1189	302	211	196	0	196	15	1	0	0	36	0	0	0	2	0	0	0	13	118	0	26
KUMLA MAH.	1190	302	223	208	0	208	15	0	0	1	51	0	3	0	4	0	1	0	7	102	1	38

DEVAMI YARIN...

Gemlik Körfez
GEMLİK'İN İLK GÜNLÜK SİYASİ GAZETESİ

30 Mart Pazar günü yapılan Belediye Meclisi seçimlerinin kesin sonuçları alındı

Sandık sandık Belediye Meclisi seçim sonuçları

SEÇİM BÖLGESİ (MAHALLE ADI)	Sandık Kurulu Numarası	Sandık Seçmen Listesinde Yazılı Seçmenlerin Sayısı	Oy Kullanan Seçmenlerin Sayısı	İtiraz Edilmeksizin Geçerli Sayılan Oy Pusulalarının Sayısı	İtiraz Üzerine Geçerli Sayılan veya Hesaba Katılan Oy Pusulalarının Sayısı	Geçerli Oy Pusulalarının Toplamı	Geçersiz Sayılan veya Hesaba Katılmayan Oy Pusulalarının Toplamı	SİYASİ PARTİLER															
								Siyasi Partinin Adı	Siyasi Partinin Adı	Siyasi Partinin Adı	Siyasi Partinin Adı	Siyasi Partinin Adı	Siyasi Partinin Adı	Siyasi Partinin Adı	Siyasi Partinin Adı	Siyasi Partinin Adı	Siyasi Partinin Adı	Siyasi Partinin Adı	Siyasi Partinin Adı	Siyasi Partinin Adı	Siyasi Partinin Adı	Siyasi Partinin Adı	Siyasi Partinin Adı
								DEMOKRATİK SOL PARTİ	TÜRKİYE KOMÜNİST PARTİSİ	BÜYÜK BİRLİK PARTİSİ	ADALET VE KALKINMA PARTİSİ	YURT PARTİSİ	DEMOKRAT PARTİ	ÖZGÜRLÜK VE DAYANIŞMA PARTİSİ	SAADET PARTİSİ	HAK VE ÖZGÜRLÜKLER PARTİSİ	BAĞIMSIZ TÜRKİYE PARTİSİ	İŞÇİ PARTİSİ	HALKLARIN DEMOKRATİK PARTİSİ	CUMHURİYET HALK PARTİSİ	HAK VE EŞİTLİK PARTİSİ	MİLLİYETÇİ HAREKET PARTİSİ
								Aldığı Oy Sayısı	Aldığı Oy Sayısı	Aldığı Oy Sayısı	Aldığı Oy Sayısı	Aldığı Oy Sayısı	Aldığı Oy Sayısı	Aldığı Oy Sayısı	Aldığı Oy Sayısı	Aldığı Oy Sayısı	Aldığı Oy Sayısı	Aldığı Oy Sayısı	Aldığı Oy Sayısı	Aldığı Oy Sayısı	Aldığı Oy Sayısı	Aldığı Oy Sayısı	Aldığı Oy Sayısı
								Rakamla	Rakamla	Rakamla	Rakamla	Rakamla	Rakamla	Rakamla	Rakamla	Rakamla	Rakamla	Rakamla	Rakamla	Rakamla	Rakamla	Rakamla	Rakamla
HAMİDİYE MAH.	1153	308	293	279	0	279	14	1	0	3	118	2	1	0	16	0	1	1	6	53	1	76
HAMİDİYE MAH.	1154	308	281	271	0	271	10	2	0	5	146	0	9	0	12	0	1	0	4	44	0	48
HAMİDİYE MAH.	1155	302	277	258	0	258	19	2	1	5	140	1	1	0	8	1	1	0	17	44	0	37
HAMİDİYE MAH.	1156	302	277	264	0	264	13	0	1	4	166	1	1	0	9	1	0	1	2	33	0	45
HAMİDİYE MAH.	1157	302	275	271	0	271	4	0	0	0	125	0	0	0	29	0	0	0	3	63	0	51
HAMİDİYE MAH.	1158	302	281	256	0	256	25	0	0	2	150	0	0	1	13	0	0	0	4	19	0	67
HAMİDİYE MAH.	1159	302	274	262	0	262	12	1	0	0	155	0	0	0	11	0	1	0	9	39	0	46
HAMİDİYE MAH.	1160	304	271	249	0	249	22	0	2	1	147	0	0	0	13	0	0	0	5	19	0	62
HAMİDİYE MAH.	1161	302	282	265	0	265	17	0	0	2	175	0	0	0	5	0	1	1	18	13	0	50
HAMİDİYE MAH.	1162	303	276	269	0	269	7	0	0	4	125	0	0	0	12	0	1	0	5	64	0	58

Bursa'nın hedefi yılda 5 milyon turist

Bursa'da, 38.Turizm Haftası çeşitli etkinliklerle kutlanıyor. Bursa'da, 38.Turizm Haftası çeşitli etkinliklerle kutlanıyor. Kültür Turizm Müdürü Ahmet Gedik, Bursa'da 5 milyon turist ağırlamayı hedeflediklerini söyledi. Kültür ve Turizm Müdürlüğü tarafından düzenlenen etkinlikler çerçevesinde Tophane'de Saltanat Kapı önünden Yeşil Türbe'ye kadar kortej yürüyüşü yapıldı. Yürüyüşe turizm otelcilik öğrencilerinin yanı sıra vatandaşlar da ilgi gösterdi. Güzergah boyunca mehter takımı ve kılıç kal kan ekipleri gösteri sundu. Heykel'de Atatürk Anıtı'na çelenk konulmasının ardından yoluna devam eden yürüyüş, Yeşil Türbe önünde sona erdi. Burada, Bando ve Mehter Takımı konserlerinin yanı sıra, 1326 Osmanlı kılıçkalkan ekibi gösteri sundu. Ayrıca halk oyunları ve Turizm otelcilik liselerinin defilesi ilgiyle izlendi. Kültür Turizm Müdürü Ahmet Gedik, bir hafta boyunca şehir gelende çeşitli etkinlikler yaparak Turizm Haftası'nı kutlayacaklarını söyledi. Bursa'ya gelen turist sayısında düzenli bir artış olduğunu dile getiren Gedik, 2023 yılına kadar 5 milyon turiste şehirde ağırlamak istediklerini kaydetti. Geçen sene 2 milyon civa rında Yerli Turist, 750 bine yakın da yabancı turist geldiğini dile getiren Gedik, önceki yıllarda Almanya'dan çok turist geldiğini, son 2 yıldır ise Arap turistlerin yoğunlukta olduğunu sözlerine ekledi.

İnegöl Modef 2014 Kapılarını Açtı

İnegöl ilçesinde 31. Mobilya & Dekorasyon Fuarı kapılarını açtı. 15-20 Nisan tarihleri arasında gerçekleştirilecek fuarda 178 firma stant açtı. Fuarın açılışında Başbakan Recep Tayyip Erdoğan'ın mesajı okundu. Açılışta konuşan İnegöl Belediye Başkanı Alinur Aktaş, "Türkiye'deki birçok ilden büyük olan İnegöl'ümüzde bir fuar coşkusunu daha hep birlikte yaşıyoruz. Mobilya konusunda ülkemize örnek olacak ilkleri gerçekleştiriyoruz. İlk ilçe ihtisas Osb olan İnegöl Mobilya ve Ağaç İşleri İhtisas Bölgesi, yine Türkiye'nin ilk uluslararası mobilya test laboratuvarı bunun en büyük göstergelerindendir. Fuarımız gezildi ğinde görülecektir ki; firmalarımız, stant tasarımları ve uygulamaları ile birbirleri ile yarışır ve diğer şehirlere model olacak durumdadır. Dünya standartlarında stant tasarımlarına sahibiz. Her yeni MODEF'te firmalarımızın yaptıkları Ar-Ge ve pazarlamanın, yeni tasarım ve uygulamaların örneklerine şahit oluyoruz. Bu durum İnegöl mobilyacısının heyecanını daha da kamçılamaktadır. İnegöl mobilyası, Türk mobilya sektörünün belirleyici unsuru olmaya devam edecektir" dedi.

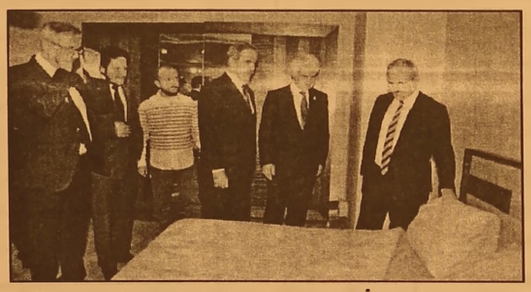

"TÜRKİYE'MİZİN İnegöl GİBİ OLMASINI ARZU EDİYORUZ"

Ak Parti Bursa Milletvekili Hüseyin Şahin de, "31 Yıl önce yerel imkanlarla bu organizasyon başladı. Çok zor şartlarda yapıldı. Günbegün üzerine koydu, gelişti, büyüdü. Artık yılda iki kez düzenleniyor. Arkadaşlarımızın heyecanına ortak olmak bize mutluluk ve gurur veriyor. 10 yıl önce iktidara geldiğimizde ülke mizin ekonomik yapısını aldığımız noktadan 4 katı kadar daha ileriye götürdük. 35 milyar dolar olan ihracatı 150 milyar doların üzerine çıkarttık. 820 milyar dolarlık gayrisafi milli hasılaya çıkarttık. Bütçemizi 4 kat artırdık. İnegöl'de de bir çok hizmeti vermeye çalışıyoruz. 2012 yılı hemen başında gümrük müdürlüğümüzü ilçemize kazandırdık. Gelecek yıllarda da yepyeni bir gümrük binasını da yapacağız. İnegöl'ün Türkiye'ye örnek olmasını, rakamlarla da Türkiye'mizin İnegöl gibi olmasını arzu ediyoruz" diye konuştu.

Vali Münir Karaloğlu da, İnegöl'ün Bursa'nın çok önemli bir ilçesi olduğunu belirterek, "İnegöl hem üretimi, hem de doğal güzelliğiyle adeta Bursa'nın kendisini temsil ediyor. İnşallah yeni dönemde İnegöl bu konumunu güçlendi rerek devam ettirecektir. Türkiye'de mobilya denince İnegöl ciddi bir marka ve mobilyanın çok önemli bir merkezidir. Binlerce üreticimiz bu merkezde hem iç piyasaya hem de ihracata yönelik üretim yapmaktadır" dedi.

Konuşmaların ardından kurdele kesilerek fuar gezildi. Açılışa Bursa Valisi Münir Karaloğlu, Ak Parti Bursa Milletvekili Hüseyin Şahin, Kaymakam Ali Akça, Bursa Büyükşehir Belediye Başkanı Recep Altepe, İnegöl Belediye Başkanı Alinur Aktaş, MOSDER Başkanı Ahmet Güleç, BTSO Başkanı İbrahim Burkay, İnegöl Mobilyacılar Odası Başkanı Özcan Ayhan, eski Futbolcu Tanju Çolak, oda başkanları ile çok sayıda mobilyacı katıldı. Bir engelli öğrenci, Vali Karaloğlu'na üzerinde resmi bulunan çini plaket takdim etti

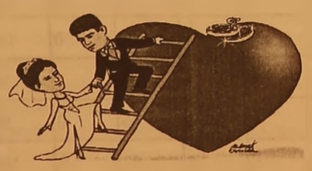

TÜRKİYE'NİN EN KALİTELİ ve EKONOMİK DAVETİYELERİ EN UYGUN FİYATLARLA ...
EN ÖZEL ve GÜZEL GÜNLERİNİZ İÇİN...
1 GÜNDE DAVETİYE BASILIR
Zengin çeşit ve kataloglarımızı görmeden karar vermeyin ...
İstiklal Cad. Bora Sok. Akbank Aralığı No : 3/B GEMLİK Tel : (0.224) 513 96 83
GÜLER AJANS
MATBAACILIK - YAYINCILIK - REKLAMCILIK

Gemlik Körfez
GEMLİK'İN İLK GÜNLÜK SİYASİ GAZETESİ

ÇOTANAKSPOR RÖVANŞI VERMEDİ

Seyfettin Şekersöz

Rakibi Gemlik Belediyespor'u ilk maçta 3-2 yenen Çotanakspor, ikinci karşılaşmada da rakibini aynı skorla 3-2 yenip rövanşı vermedi.
Çotanakspor aldığı bu galibiyetle U-13 yaş ligi 2. grupta ikinci sıraya yükselerek Elit Grup için avantaj yakaladı.
Maça rakibine göre daha iyi başlayan Çotanakspor henüz 5. dakikada öne geçti.
Kazanılan faul atışında topun başına geçen Resul düzgün bir vuruşla kalecinin üstünden topu ağlara göndererek takımını 1-0 öne geçiren golü kaydetti.
Golden sonra da ataklarını sürdüren Çotanakspor takımı 13. dakikada Koray'ın yaklaşık 20 metreden sert şutuyla 2-0 öne geçti.
İki farklı geriye düşen Gemlik Belediyespor, 16'da Sait'le gol pozisyonundan yararlanamadı.
Maçın 18. dakikasında hızlı hücumda Yaşar'ın kaleciyi de geçerek arka direğe gönderdiğ topa Resul ayak koyarak kendisinin ikinci takımının üçüncü golünü ağlara göndererek Çotanak spor'u rahatlattı.
Üç farklı geriye düşen Gemlik Belediyespor'da 22. dakikada kale önün de gol kaçarken 25. dakikada Çotanak spor'un bir topu üst direkten oyun alanına döndü. 26. dakikada karşı atakta Atilla'nın kale içine kestiği topu Sait kalecinin müdahalesine rağmen ağlara göndererek skoru 3-1 yaptı ve ilk yarı bu skorla bitti.
İkinci yarıya daha atak başlayan Gemlik Belediye spor'da ikinci yarıda oyuna giren Emir 55. dakikada kalecinin yanından topu ağlara göndererek skoru 3-2 yaptı ve takımını umutlandırdı.
Maçta kalan dakikalarda başka gol olmayınca Çotanakspor ilk maçta olduğu gibi sahadan 3-2 galip ayrılmasını bildi.

ÇOTANAKSPOR

BELEDİYESPOR

SAHA :
Gemlik Suni Çim
HAKEM :
Mehmet Tekin 5,

GEMLİK BELEDİYESPOR :
Berkan 2, (İzzet 4) Oğuzhan 4, (Emir 5) Görkem 4, Melih 4, Serhat 5, Mustafa 5, Atilla 5, Eşref 4, Emre Yiğit 4, Buğrahan 5, Sait 5,

ÇOTANAKSPOR :
Furkan 4, Emre 5, Metehan 5, Bünyamin 5, Mehmet 5, (Enes 2) Koray 5, Sefa 4, Eren 5, Resul 6, Niyazican 5, Yaşar 4, (Soner 2)

GOLLER :
Dk. 5-18 Resul, Dk. 13. Koray, (Çotanakspor) Dk. 26. Sait, Dk. 55. Emir, (Gemlik Belediyespor)

Satranç Şenliğinde madalyalar dağıtıldı

23 Nisan 2014 etkinlikleri çerçevesinde Gemlik'te bulunan tüm okulların katıldığı satranç şenliğinde öğrenciler doyasıya satranç oynamanın keyfini çıkardılar. Minikler, Küçükler, Yıldızlar ve Gençler kategorisinde yapılan şenliğe 362 öğrenci katıldı. Gemlik İlçe Milli Eğitim Müdürlüğü, Gemlik Belediyesi ve Gençlik Hizmetleri Spor İlçe müdürlüğünün ortaklaşa organize ettiği Satranç Şenliğine veliler yoğun ilgi gösterdi. Gemlik Belediye Başkanlığı tarafından dağıtılan kumanyalar ile öğrenciler satranç oynamanın keyfini yaşadılar. Müsabakaların ardından düzenlenen ödül törenine, Gemlik Kaymakamı Cahit Işık, Gemlik Belediye Başkan Yardımcısı Nazmi Koçak, İlçe Milli Eğitim Müdürü Mehmet Ercümen, Gençlik Hizmetleri ve Spor İlçe Müdürü Ahmet Adil Tunç, İlçe Milli Eğitim Şube Müdürü Mehmet Duran, Okul müdürleri, öğretmenler ve veliler katıldı. Tüm öğrencilerin birinci ilan edildiği şenlikte, Konuşma Yapan Gemlik Kaymakamı Cahit Işık, Öğrencilere siz yeter ki spor yapın, oyun oynayın, çalışmalarınıza devam edin biz her zaman sizlerin yanındayız dedi. Protokol üyeleri tarafından müsabakalara katılan tüm öğrencilere katılım belgesi ve madalya dağıtıldı

ELEMAN ARANIYOR

SOLAKSUBAŞI GOODYEAR LASTİK SATIŞ VE SERVİS MERKEZİNDE ÇALIŞACAK OTO MEKANİK USTASI ARANIYOR

TEL : 0 224 524 74 01

Gemlik Körfez
GEMLİK'İN İLK GÜNLÜK SİYASİ GAZETESİ

ABONE OLDUNUZ MU?

ABONE OLUN OKUYUN OKUTUN

SATILIK ZEYTİNLİK

KUMLA YOLU HASANAĞA MEVKİİNDE 2709 M2 İKİ YOLA CEPHELİ SAHİBİNDEN SATILIK ZEYTİNLİK

0 543 582 15 78

TEMA

"SUYUNU BOŞA HARCAMA"

TEMA Vakfı tarafından başlatılan "Suyunu Boşa Harcama" kampanyasına su tüketiminin önlenmesi için siz de katılın

KAYIP

ADIMA BASTIRMIŞ OLDUGUM 10.04.2014 TARİHLİ 067667 SERİ NUMARALI 3 NÜSHALI SATIŞ FATURAMIZ KAYBOLMUŞTUR. HÜKÜMSÜZDÜR.
COŞKUNLAR 3 İLETİŞİM TEKSTİL AKARYAKIT NAKLİYE TURİZM YATÇILIK VE TEKNE SAN. TİC. LTD. ŞTİ.

SATILIK

UMURBEY'DE BAHÇELİ 4 +1 180 METREKARE MASRAFSIZ ŞÖMİNELİ - ÜÇ TARAFI BAHÇELİ LÜKS DAİRE SAHİBİNDEN SATILIK
0 535 378 18 00

ELEMAN

ŞİRKETİMİZ BÜNYESİNDE GEMLİK'TE ÇALIŞACAK SIHHI TESİSAT USTALARI VE ÇIRAKLAR ARANIYOR

0 507 580 31 21
0 224 513 33 13

SATILIK OTOMOBİL

2007 MODEL FİAT PUNTO 1.3 MULTİ JET SAHİBİNDEN SATILIK
0 537 475 49 23

KAYIP

BEKO 100 TR MARKA VE MODELİ W6X0000000 SN 80803022 SERİ NUMARALI YAZAR KASAMIZIN RUHSATINI KAYBETTİK. HÜKÜMSÜZDÜR.
MURAT KENTUŞ

Ehliyet için parmak izi Haziran'a kadar verilebilecek

Ehliyet kurslarına kayıt sırasında istenen "parmak izi" belgesi, haziran ayına kadar teslim edilebilecek.
Özel Motorlu Taşıt Sürücüleri Kursu Yönetmeliği'nde Değişiklik Yapılmasına Dair Yönetmelik Resmi gazete'nin 4 Mart 2014 tarihli Resmi Gazete'de yayımlanmıştı. Değişiklikle sürücü adaylarına ehliyet kurslarına kayıt olmaları sırasında "parmak izi" alındığına dair belgeyi beyan etme zorunluluğu getirilmişti.

YENİ YAZI GELDİ
Milli Eğitim Bakanlığı (MEB) tarafından, ehliyet kurslarına kayıt yaptırmak isteyenlerin ilçe emniyet müdürlüklerinden alacakları "parmak izi" belgesinin kurslara teslim edilme süresine ilişkin yeni bir yazı yayımlandı.
Düzenleme, sürücü kurslarının üye oldukları dernekler, vatandaşlar, valilikler ve Emniyet Genel Müdürlüğünden gelen bilgiler göz önünde bulundurularak yapıldı.

MAĞDURİYETLER GİDERİLECEK
MEB'in ilgili düzenlemeyi, emniyet müdürlüklerinde yaşanan yoğunluk nedeniyle parmak izi veremeyen ve kurslara kayıt yaptıramayan vatandaşlar ile kontenjan dolduramadıkları için dönem açamayan sürücü kurslarının mağduriyetinin giderilmesi ve gereken altyapı çalışmalarının tamamlanabilmesi için düzenleme yaptığı belirtildi.
Yazıda, parmak izi almaya ilişkin alt yapının yeterli olmamasından dolayı emniyet müdürlüklerinde aşırı yoğunluğun oluştuğu, vatandaşların kaydının yapılamadığı için mağduriyetlerin yaşandığı, bu sebepten sürücü kurslarının dönem açamadıkları ve kontenjanlarını dolduramadıkları anlatıldı.

SÜRÜCÜ KURSLARI DA RAHAT EDECEK
Vatandaşların ve sürücü kurslarının mağduriyetini önlemek amacıyla kayıt esnasında verilen parmak izinin alındığına dair belgenin, 2014 yılı mart, nisan, mayıs ve haziran dönemleri için teorik eğitim sınavı onay tarihine kadar özel motorlu taşıtlar sürücü kursu müdürlükleri tarafından alınarak Özel MTSK Modülüne girmelerinin sağlanmasının ve gereğinin buna göre yapılmasının uygun görüldüğü ifade edildi.
Emniyet müdürlüklerinde oluşması muhtemel yığılmaların önüne geçmek için yapılan düzenleme, haziran ayından sonraki kayıt dönemlerini kapsamayacak.

Bütçe gelirleri yüzde 10,8 arttı

Maliye Bakanı Mehmet Şimşek, 2014 yılı Ocak-Mart döneminde bütçe gelirlerinin geçen yılın aynı dönemine göre yüzde 10,8, bütçe giderlerinin ise yüzde 11,3 arttığını bildirdi.
Bakan Şimşek, düzenlediği basın toplantısında 2014 yılı Ocak-Mart dönemindeki bütçe gerçekleşmelerini açıkladı.
Bu yılın mart ayında bütçenin, geçen yılın aynı ayına göre 300 milyon lira azalışla 5,1 milyar lira açık verdiğini belirten Şimşek, faiz dışı dengede ise geçen seneye göre önemli iyileşme kaydedildiğini söyledi. Geçen yıl mart ayında 460 milyon liralık faiz dışı açık varken, bu yıl 538 milyon liralık faiz dışı fazla verildiğini anlatan Şimşek, "Gerek bütçe açığı gerekse faiz dışı denge açısından bakıldığında 2014 yılı mart ayında 2013 martına göre daha iyi performans söz konusu" dedi.

-Ocak-Mart dönemi
Ocak-Mart döneminde 1,5 milyar liralık bütçe açığı oluştuğunu ifade eden Şimşek, ilk çeyrekteki açığın 2014 yılı için gördükleri 33,3 milyar liralık bütçe açığının yüzde 4,6'sına denk geldiğini belirtti.
Şimşek, geçen yılın ilk çeyreğindeki 5 milyar liralık özelleştirme geliri dikkate alındığında bu senenin bütçe performansının iyi olduğunun görüldüğünü kaydetti.
Faiz dışı fazlanın da bu yılın ilk çeyreğinde geçen yılın aynı dönemine göre yüzde 12,6 daha düşük gerçekleştiğini ifade eden Şimşek, ilk çeyrekte 12,5 milyar lira faiz dışı fazla verildiğini bildirdi.
Şimşek, bu rakamla birlikte faiz dışı fazla hedefinin yüzde 66,5'ine ulaşıldığını söyledi.

Büyükşehirlerde Emlak Vergisi Yüzde 100 zamlı ödenecek

Büyükşehir belediye sınırları içindeki gayrimenkul emlak vergisi diğer şehirlere göre yüzde 100 zamlı olarak alınıyor. Yani büyükşehir olmayan bir ilde 200 bin lira değerinde olan bir eve 200 TL, büyükşehir olan ilde ise aynı fiyattaki eve tam 400 TL emlak vergisi ödenecek.

YÜZDE ZAMLANDI
Hürriyet'te yer alan habere göre; Büyükşehirlerde emlak vergisinin faturası ağırlaşıyor. Büyükşehir belediyesi olmanın, emlak vergisi yönünden ciddi bir faturası var.
Büyükşehir belediye sınırları içindeki gayrimenkullerin emlak vergisi, "yüzde 100 zamlı" olarak alınıyor.
Buna göre örneğin; Kemal Bey Çorum'da 200 bin lira değerinde olan evi için 200 TL, Ayşe Teyze Samsun'daki 200 bin lira değerindeki evi için 400 TL emlak vergisi ödeyecek.

HANGİ İLLERİ KAPSAYACAK?
a) Yeni büyükşehir belediyesi olan (Aydın, Denizli, Şanlıurfa, Muğla, Balıkesir, Tekirdağ, Van, Manisa, Hatay, K.Maraş, Malatya ve Mardin gibi illerde) ve il mülki sınırları içinde olan yerlerde (örneğin Muğla Marmaris ve Datça'da, Aydın Söke, Koçarlı ve Didim'de, Balıkesir Ayvalık, Susurluk ve Burhaniye'de) 2015 yılından itibaren emlak vergisi oranı "yüzde 100 artırımlı" uygulanacak.

GEMLİK REHBERİ

GEREKLİ TELEFONLAR

İtfaiye	110
Polis İmdat	155
Jandarma İmdat	156
Jandarma K.	513 10 55
Polis Karakolu	513 18 79
Gar. Kom.	513 12 06

KAYMAKAMLIK

Kaymakamlık	513 10 51
C.Savcılığı	513 10 53
C.Savcı Yrd.	513 29 54
Emniyet Müd.	513 10 28

ULAŞIM

Pamukkale	512 00 26
DENİZ UÇAĞI	513 88 13
Pegasus Akmis Seyahat	514 63 62
METRO	513 12 12
Aydın Turizm	513 20 77
Süzer Turizm	512 10 72
Kanberoğlu-Esadaş	514 46 49
Anıtur	514 47 71
Kamil Koç	512 01 63

HASTANELER

Devlet Hastanesi	517 34 00
Sahil Dev. Hast.	513 23 29
Mer.Sağ.Ocağı	513 10 68
Tomokay Tomografi	513 65 29
Konur Tıp Mrk.	514 80 88

TAKSİLER

Körfez Taksi	513 18 21
Çınar Taksi	513 24 67
Güven Taksi	513 32 40
Gemlik Taksi	513 23 24
Manastır Taksi	517 33 94

RESMİ DAİRELER

Telefon Arıza	121
UEDAŞ ARIZA	186
UEDAŞ İşletme	513 45 03
Statyum	514 00 95
Orm.Böl.Şef.	513 12 86
Milli Eğt. Md.	513 11 74
Halk Kütüphane	513 13 53
Askerlik Şb.	513 10 57
Karayolları	513 13 08
Liman Baş.	513 11 33
Mal Müd.	513 10 95
Nüfus Md.	513 37 42
Özel İd. Md.	513 15 07
Tapu Sicl. Müd.	513 14 14
Müftülük	513 13 64
Gümrük Md.	524 85 86
Ver. Dairesi Md.	513 10 92
İlçe Tarım Müd.	513 10 45
İlçe Seç. Md.	513 77 73
Halk Eğitim Müd.	513 18 46
İŞ-KUR	513 71 66

BELEDİYE

Santral	513 45 21 -23
Başkanlık	513 45 20
Zabıta	513 24 32
BUSKİ	514 57 96
İtfaiye	513 23 25
Muhasebe Md.	513 45 21-182
Yazı İşl. Md.	513 45 21-111
Su Arıza	Yalnız 185

DENİZ OTOBÜSÜ

Bursa	256 77 84
Mudanya	544 30 60
Yenikapı	(212) 516 12 12
Yalova	(226) 811 13 23
İDO İmam Aslan Dinlenme Tes.	513 23 94

VAPUR - FERİBOT

Yalova	(226) 814 10 20
Topçular	(226) 363 43 19
Eskihisar	(262) 655 60 31

OTOBÜS

Şehirlerarası	261 54 00
Otobüs Terminali	(18 Hat)

DAĞITICILAR

GEMDAŞ	513 29 29
Aygaz	513 12 95
Habaş	513 16 37
Mogaz	513 75 58
Ergaz	513 88 43
İpragaz	513 22 59
Habaşgaz	513 45 46
Yeni Likitgaz	513 65 00
BP Gaz	514 59 81
Bütünler Likitgaz	513 80 00
Akçagaz	514 88 70
Totalgaz	514 17 00
Akcan Petrol	513 10 79
MAR-PET	513 30 33
Tuncay Otogaz	513 16 45
Beyza Petrol	513 01 03

Gemlik Körfez
GEMLİK'İN İLK GÜNLÜK SİYASİ GAZETESİ
YEREL SÜRELİ YAYIN
YIL : 41 SAYI : 4849
FİYATI : 50 Kr. (KDV Dahil)
Sahibi : Kadri GÜLER
Sorumlu Yazı İşleri Müdürü : Serap GÜLER
İstiklal Cad. Bora Sok. No:3/B
Tel : 513 96 83 Fax : 513 35 95 GEMLİK
Yönetim ve Basım Yeri :
GÜLER AJANS
Matbaacılık-Yayıncılık-Reklamcılık Tesisi
İstiklal Cad. Bora Sok. No:3/B GEMLİK
(Dini bayram Günleri ve Pazar günleri yayınlanmaz)

GEMLİK SİNEMA GÜNLÜĞÜ
VENÜS SİNEMASI
MANDIRA FİLOZOFU: 11:45-14:00-16:30-19:00-21:15
SADECE SEN: 12:00-14:15-16:15-18:30-20:30
VAMPİR AKADEMİSİ : 12:00-14:00-18:30
RECEP İVEDİK 4: 16:30-20:45
513 33 21

GEMLİK

ARAÇLARIMIZ, 1 YIL TAM GARANTİLİDİR

MERKEZ OTOMOTİV

ARAÇ ALIM SATIMINDA GÜVENİLİR MARKA...

HER TÜRLÜ 2. EL ARAÇ ALINIR SATILIR

ANLAŞMALI BANKALARDAN 1 GÜNDE KREDİ TEMİN EDİLİR

KREDİ KARTI İLE SATIŞ İMKANI

% 50 PEŞİN 24 AY VADE...

1 AY İÇİNDE TAKAS VE KUSURSUZ BAKIM GÜVENCESİ ...

Engin Bircan & Tahir Duman

Dr. Ziya Kaya Mah. Hürriyet Cad. No : 28 GEMLİK Tel : 0 224 514 25 25 - Fax : 0 224 514 25 26

sahibinden.com gemlikotomotiv

Yuvanıza Giden Yol

MANASTIR EMLAK

GAYRİMENKUL DANIŞMANLIĞI

Sebahattin DEMİR
Emlak Müşaviri

www.manastiremlakgemlik.com

TEL & FAX: 0224 517 33 10 CEP: 0532 744 33 83 E-MAIL: manastiremlak@hotmail.com

www.manastiremlak.sahibinden.com - www.ilan.com.tr/manastiremlak

1964
KAVLAK
DOĞANIN HAZİNESİ
Doğallık ve kalitenin sembolü KAVLAK markası,
Yöresel Ürünleri kapsayan yelpazesi ile 5 şubesinin yanında,
Türkiye'nin dört bir yanındaki şarküteri, restoran, otel ve marketlerde
tüketicinin güven ve beğenisi kazanmıştır.
özel üretimler
Zeytin&
Zeytinyağı
Kestane Şekeri
Yöresel Reçeller
Kozmetik Ürünler
Tel: 512 0 512
ŞUBELER: Kumla Fabrika - Kumla İskele - Gemlik (İstiklal Cad.) - Yalova Yolu Satış Mağazası - Orhangazi (Gedelek)
www.kavlak.com.tr

Kuruluş:1973

Gemlik Körfez

GEMLİK'İN İLK GÜNLÜK SİYASİ GAZETESİ

17 Nisan 2014 Perşembe
www.gemlikkorfezgazetesi.com
50 Kr.

Türk gençleri geleceğe güvenle bakıyor

20 ülkeden 16 bin 39 kişi üzerinde gerçekleştirdiği kapsamlı bir anket Türk gençlerinin Avrupalılara kıyasla geleceğe çok daha iyimser baktığını ortaya çıkardı. Haberi 9'da

Belediye Encümenince Çimtaş ve Borusan'a satılan 60 dönümlük arsanın satışının iptali için MHP'liler dava açılmıştı.

Borusan ve Çimtaş müdahil oldu dava uzadı

Bugün Bursa 2. İdari Mahkemesi'nde duruşmalı olarak yapılacak olan duruşma, Borusan ve Çimtaş Avukatlarının müdahillik istemesi üzerine ertelendi. Mahkeme Heyeti müdahillik dilekçelerini inceleyerek, dava konusunda yeni bir tarihi taraflara bildirecek.

Gemlik Belediyesi'nin Encümen kararıyla Çimtaş ve Borusan firmalarına sattığı 5 değişik parselden oluşan yaklaşık 60 dönüm arsanın Meclis kararı alınmadan "Artık Parsel" olarak satılması üzerine, Milliyetçi Hareket Partisi İlçe Başkanlığı Bursa 2. İdare Mahkemesine satışın usule ve yasalara aykırı yapıldığı gerekçesiyle dava açmıştı. Borusan ve Çimtaş A.Ş. lerin MHP'nin Bursa 2. İdari Mahkemeye açtığı dava üzerine Çimtaş ve Borusan'ın müdahil olması üzerine, İdari Mahkeme dosya üzerinden müdahillik kararını ve delilleri inceleyecek. *Haberi 4'de*

Güne Bakış

Kadri GÜLER
kadri_guler@hotmail.com

Siyaset süt liman...

Seçimler sonrası siyaset süt liman... Tek yapılan, kazananları kutlama törenlerinin devam etmesi..

Bu nedenle, Belediye başkanlarının iş yapma imkanları yok.

Bu arada seçimlerden hemen sonra Büyükşehir Belediye Başkanı ile İlçe Belediye başkanlarının Bosna Hersek geziteri tam zamanına rastladı.

Sırası mı demeyin, gezmenin sırası olur mu?

Yakında 5 yıldızlı otellerde seminerler başlar.. *Devamı sayfa 4'de*

Buket Kara Kutlu Doğum Haftası'nda kompozisyon birincisi oldu

Gemlik ilçe Müftülüğü'nün düzenlemiş olduğu ve bu yıl ki anamasının "DİN SAMİMİYETTİR" konusunu içeren Liselerarası Kompozisyon Yarışması'nda ilçe birinciliğini Gemlik Celal Bayar Anadolu Lisesi 11-D sınıfı öğrencisi Buket Kara kazandı. Haberi sayfa 2'de

Kezzap içerek intihara kalkıştı

Buski Gemlik İşletmesinde çalışan Haluk Dana adlı şahsın evinde kezzap içtikten sonra bileklerini keserek intihara kalkıştığı öğrenildi. Durumunu arkadaşlarına telefonla bildirmesinden sonra Gemlik Muammer Ağım Devlet Hastanesine kaldırılan şahıs, burada yapılan müdahaleden sonra Bursa Tıp Fakültesine sevk edildi. Olayla ilgili soruşturma başlatıldı

4 Goodyear'a
1 BMW
4 adet Goodyear lastik alın, Goodyear'ın keyfini
BMW 520i ile sürme şansı yakalayın!
Üstelik herkese
tişört hediye!
Facebook/goodyear.turkiye
Twitter/goodyearturkiye
07 Nisan 2014-30 Haziran 2014 tarihleri arasında, Türkiye genelindeki tüm Goodyear satışı olan yerlerden 4 adet Goodyear marka lastik alımı koşuluyla tek seferde 400 TL ve katlarında çekiliş hakkı verilecektir (her 400 TL'ye 1 çekiliş hakkı). İkramiye teslimlerinde fiş veya fatura aslının ibrazı zorunludur. 18 yaşından küçükler kampanyaya katılamaz, katılmış ve kazanmış olsalar dahi ikramiyeleri teslim edilmez. KDV ve ÖTV hariç tüm yasal yükümlülükler talihli sorumluluğundadır. Bu kampanya, MPİ'nin 27.03.2014 tarih ve 24951361-255.01.02/1020-2704 sayılı izniyle düzenlenmiştir. Tişört hediyesi sadece yetkili Goodyear bayileri tarafından verilecektir. Ürünler stoklarla sınırlıdır. Detaylı bilgi için: www.goodyear.com.tr ve www.4GoodyearTAraba.com
Solaksubaşı
Küçük Sanayi Sitesi B Blok No : 1 GEMLİK Tel : 0 224 524 74 01 GSM 0 533 924 18 98
GOODYEAR
MADE TO FEEL GOOD
World'e özel 9 taksit! WORLD
Kampanya 1 Nisan-30 Haziran 2014 tarihleri arasında geçerlidir. World Business kartlar, banka kartları ve Worldpuan kullanılarak yapılan alışverişler kampanyaya dahil değildir. Yapı Kredi ve Goodyear kampanya koşullarını değiştirme haklarını saklı tutar.

Buket Kara Kutlu Doğum Haftası'nda kompozisyon birincisi oldu

Kutlu Doğum Haftası'nda en iyi kompozisyonu Gemlik Celal Bayar Anadolu Lisesi Öğrencisi Buket Kara yazdı. Gemlik ilçe Müftülüğü'nün düzenlemiş olduğu ve bu yıl ki ana temasının "DİN SAMİMİYETTİR" konusunu içeren Liseilerarası Kompozisyon Yarışması'nda

ilçe birinciliğini Gemlik Celal Bayar Anadolu Lisesi 11-D sınıfı öğrencisi Buket Kara kazandı. TDE öğretmeni Muzaffer Sosun rehberliğinde 11/D sınıfı öğrencisi Buket Kara'ya ilçe müftülüğü tarafından dizüstü bilgisayar hediyesini hediye edildi. Okul Müdürü Nazım Özer, öğrencisi Buket Kara ve danışman öğretmen Muzaffer Sosun'u kutladı.

CBAL öğrencileri Bursa Orhangazi Üniversitesini tanıdılar

Gemlik Celal Bayar Anadolu Lisesi 12. sınıf öğrencileri, geleceklerine yön verecekleri uzun yolun ilk adımında üniversiteyi kazanmak için Bursa Orhangazi Üniversitesi'ni ziyaret ettiler. Üniversite yetkilileri tarafından karşılanan ve üniversitenin bir çok birimini gezen GCBAL öğrencileri, hedef lerindeki bölümler hakkında da ilk kaynaktan bilgiler aldılar. Üniversite ortamını yakından tanıyıp o havayı kısa da olsa teneffüs etme imkanı bulan lise son sınıf öğrencileri 2014 yılının Eylül Ekim ayları içerisinde kendilerinin de üniversiteli olabilme hedefiyle geziden memnun olarak ilçemize geri döndüler.

Ticaret Borsası yöneticileri yeni başkanları kutladı

Gemlik Ticaret Borsası Heyeti Yönetim Kurulu Başkanı İlhan Acar ve yönetim kurulu üyeleri, 30 Mart yerel seçimlerinde Orhangazi Belediye Başkanlığını kazanan Neşet Çağlayan'ı makamında ziyaret ederek tebrik ve başarılarını ilettiler.
Gemlik Ticaret Borsası Heyeti Yönetim Kurulu Başkanı İlhan Acar ve yönetim kuruluüyeleri daha sonra Gemlik Belediye Başkanlığını kazanan Refik Yılmaz'ı makamında ziyaret ederek kutlayarak, başarılarını dilediler.

ACAR YENİ ZEYTİN HALİ İSTEDİ

Belediye Başkanı Refik Yılmaz, *"Görevim süresi içerisinde bütün Sivil Toplum Kuruluşları ile ve bilhassa Gemlik Ticaret Borsası ile yakın fikir alışveriş ve çalışma yapmayı düşünüyorum."* dedi.
Gemlik Ticaret Borsası Başkanı İlhan Acar, zeytin tüccarlarının en büyük problemi olan arıtma sorununun bir an önce çözüme kavuşmasını istediklerini söyledi. Acar, *"Gemlik'in acil olarak yeni bir Zeytin Haline ihtiyacı var. Bu konuda Gemlik Orhangazi'ye göre geride kaldı. Bu dönemde yeni zeytin halinin yapılmasını bekliyoruz."* dedi.

ESNAF VE SANATKARLAR ODASI ZİYARET EDİLDİ

Gemlik Ticaret Borsası Heyeti Yönetim Kurulu Başkanı İlhan Acar Gemlik Esnaf ve Sanatkârlar Odası Başkanlığını kazanan İsmail Beki'yi ziyaret ettiler. Gemlik Ticaret Borsası Heyeti İsmail Beki'yi de kutladılar, çalışmalarında başarılar dilediler.
Acar, yeni görev döneminde esnaf ve sanatkarların sorunlarının çözülmesi temennisinde bulundu. İsmail Beki de Borsa heyetine teşekkür etti.

Gemlik Körfez
GEMLİK'İN İLK GÜNLÜK SİYASİ GAZETESİ

Bursa'da bunu yapana 34 bin lira ceza

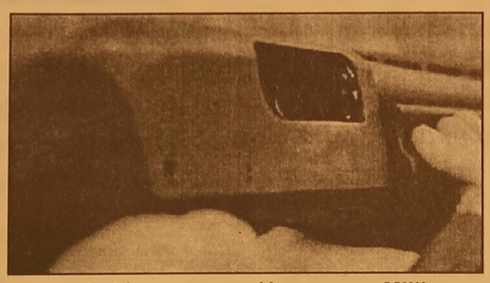

Türkiye'de nesli tehlike altında olduğu için koruma altındaki sütlabi, suna ve kaşık gaga ördeklerini avlayan ve Facebook'ta fotoğrafını paylaşan bir avcı, 34 bin 250 lira para cezasına çarptırıldı.
Türkiye'de nesli tehlike altında olduğu için koruma altındaki sütlabi, suna ve kaşık gaga ördeklerini avlayan ve Facebook'ta fotoğrafını paylaşan bir avcı, 34 bin 250 lira para cezasına çarptırıldı. Hayvan Hakları Federasyonu (HAYTAP) Yaban Hayat Av Gerçeği Grubu, Türkiye'de nesli tehlike altındaki türlerin Avcılar tarafından avlanmasına karşı yürütülen mücadele kapsamında bir avcının daha cezalandırılmasını sağladı. Facebook üzerinden yaptıkları araştırmalarda HAYTAP üyeleri, Bursa'da Ulubat Gölü'nde adını açıklamadıkları bir avcının, avlandığını belgeleyen fotoğraflarla koruma altındaki suna, sütlabi ve kaşık gaga türü ördekleri vurduğunu belirledi. Fotoğraflarla birlikte bu kişi hakkında, Orman Ve Su İşleri Bakanlığı Doğa Koruma ve Milli Parklar Genel Müdürlüğü'ne şikayette bulunuldu. HAYTAP'ın şikayetinde suna, sütlabi ve kaşık gaga için ayrı işlem yapılarak ceza uygulanması istendi. Şikayet üzerine 2'nci Bölge Bursa Şube Müdürlüğü, bu hafta avcıyı tespit ederek 4 bin 50 lira idari para cezası, 30 bin 200 lira de tazminat bedeli uyguladı.

Hırsızlar telefon direklerine dadandı

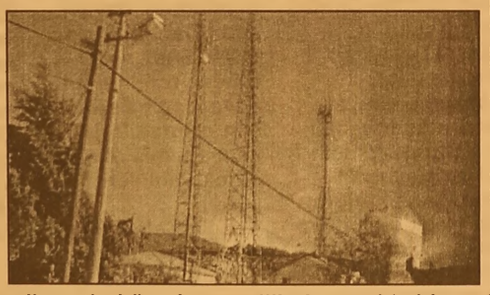

İznik'e bağlı Çamdibi ile Nüshetiye Mahalleri arasında bulunan telefon direklerinden 50 metre kablo çalındı.
Elde edilen bilgiye göre, kimliği henüz belirlenemeyen kişi ya da kişiler, Çamdibi ve Nüshetiye mahalleleri yol ayrımındaki telefon direklerinden yaklaşık 50 metre kabloyu keserek çaldıktan sonra kaçtı. Bazı mahalle sakinlerinin, telefon hatlarının çalışmadığı yönündeki şikayetleri üzerine araştırma yapan ilgili firmanın yetkilileri, olayı fark ederek güvenlik güçlerine bilgi verdi. Nüshetiye Mahallesi Muhtarı Zafer Beyhan, gazetecilere yaptığı açıklamada, yetkililerin, yeni kablo çekme işleminin bir hafta sürebileceğini ve bu sürede telefonlarını kullanamayacaklarını söylediğini bildirdi. Olayın fail veya failerinin bulunması için çalışma başlatıldı.

KAYIP

BEKO 100 TR MARKA VE MODELİ
W6X0000000 SN 80803022 SERİ NUMARALI
YAZAR KASAMIZIN RUHSATINI KAYBETTİK.
HÜKÜMSÜZDÜR.
MURAT KENTUŞ (Gemlik V.D. 26791975860)

Korkunç kazada ölümden döndü

İnegöl'de, otomobil ile kamyonun çarpışması sonucu 1 kişi yaralandı. Alınan bilgiye göre, Necati Özsoy idaresindeki 11 EC 819 plakalı otomobil, İnegöl-Yenişehir karayolunun 7. kilometresinde Haşim Esmer'in kullandığı 16 US 604 plakalı kamyonla çarpıştı. Kazada, otomobilde bulunan Basri Ceylan yaralandı. Sağlık ekiplerince İnegöl Devlet Hastanesi'ne kaldırılan yaralının hayati tehlikesi bulunmadığı öğrenildi. Bu arada, yolun yaklaşık bir saat trafiğe kapalı kalması nedeniyle İnegöl-Yenişehir karayolunda uzun araç kuyrukları oluştu.

Hırsızlar okulu talan etti

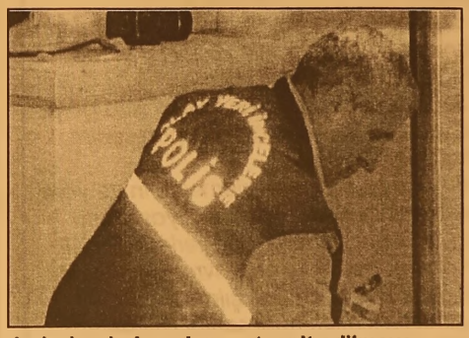

Bursa'da bir okula sınıf penceresinden giren hırsızlar, okuldaki tüm bilgisayar ve televizyonları çalıp idari odaları talan ettikten sonra kayıplara karıştı. Alınan bilgiye göre, merkez Osmangazi ilçesi Yunuseli Mahallesi Şehit Gürcan Ulucan Okulu'na gece saatlerinde sınıf penceresini zorlayarak giren hırsızlar, 7 bilgisayar, 3 televizyonu çaldı. Güvenlik kamerasını da parçalayan hırsızlar, üst kattaki idari odaların kapılarını kırıp değerli eşya aradılar. Kantindeki paraları çalan hırsızlar, sabah saatlerinde okula gelen öğretmen ve öğrencilere şok yaşattı. Müracat üzerine polis ekipleri geniş çaplı araştırma başlattı. Olay Yeri İnceleme ekipleri parmak izi araştırması yaparken, bir kısım güvenlik kamerası görüntülerinin kurtarılmaya, zanlıların kimliğinin tespit edilmeye çalışıldığı öğrenildi. Bahçede okula katkı için kermes düzenleyen veliler ise hırsızlara tepki gösterdi. Çocukları ve okulun giderleri için 1-2 liraya yiyecek satarak katkı sağladıklarını belirten veliler, hırsızların yakalanmasını istediler.

150 kilo esrar ele geçirildi

Bursa'nın Yenişehir ilçesinde jandarma ekiplerinin yaptığı operasyonda 150 kilo esrar ele geçirildi.Edinilen bilgiye göre, jandarma ekipleri, Diyarbakır' dan Adana plakalı bir TIR ile esrar getirileceği bilgisine ulaştı. Yenişehir ilçesi Bursa Cadde si üzerinde TIR'ı durduran ekipler, yaptıkları aramalar neticesinde samanların içerisinde 150 kilo esrar ele geçirildi. Jandarma ekipleri, olayla alakalı tahkikat başlattı.

Güne Bakış

Kadri GÜLER
kadri_guler@hotmail.com

Siyaset süt liman...

30 Mart seçimlerinin kazananı olup olmadığı tartışılıyor.

Muhalefet AKP'nin oylarının 21 milyondan 19 milyona düştüğünü belirtirken, iktidar da muhalefetin halktan tokat yediğini söylüyor.

Dün TBMM'sinde Milli İstihbarat Teşkilatı Yasası'nın değiştirilmesi tartışmaları vardı.

Yasa değişikliği görüşmelerinde iktidar sözcüleri, muhalefeti aşağılayan sözleri bol kullandılar.

Başbakan Recep Tayyip Erdoğan'a karşı yapılan yalan ve iftiralara karşı halkın oylarıyla sahip çıktığını söylediler.

MHP ve CHP sözcüleri ise tam tersini savundu.

Parlementoda seçimler sonrası tansiyon da düşüktü.

Buna, seçimlerin yorgunluğu mu denir, yoksa seçimler sonrası rehavet mi bilmi yorum.

Bence yerelde yapılacak şey seçimlerin sonuçlarını her partinin kendi içlerinde değerlendirmesi olmalı.

Seçimler öncesi yaşanan olaylara göre yapılan tahminler ve uygulanan seçim stratejileri tutmadı.

Burada bazı yöresel demeklerin ve yöre seçmeninin tutumunun her siyasi parti kendi cephesinden iyi değerlendirilmeli.

Bölgeciliğe ışık tutan davranışların yanlışlığı bir kez daha anlaşılmalı.

Kimlerin kimleri nasıl sattığı iyi irdelenmeli.

Ve hiçbir zaman seçimleri, bölgesel güçlere ve sayılara göre biçimlendirmeye çalışmalı.

CHP İlçe Örgütü'nün cumartesi günü Belediye 11 Eylül Düğün Salonu'nda üyelerle toplanarak durum değerlendirmesi yapacağını öğrendim.

Sanırım seçimlerde kaybedenler öncelikle bu değerlendirmeyi yapmalı.

Neden kaybettik sorusunu öncelikle ilçe başkanları ve ilçe örgütleri birbirlerine sormalı.

Gemlik'te AKP'nin oyları 2009 seçimlerine göre neden arttığını iyi irdelemeliler ve hatalarını objektif olarak ortaya koymalılar.

Bu seçimlerin başından beri düşüncem, AKP'den kopacak oyların merkez sağ partiler olan MHP ve Saadet Partisine gideceği yönündeydi.

CHP'nin adayını beğenmeyen eğitimli kesimin oylarının MHP'ye vermesi halinde MHP'nin birinci parti olamayacağını düşünüyordum.

Bunun da AKP'ye yarayacağı belliydi.

AKP'den belediye başkanlığı isteyen, Yılmaz'a oy vermeyeceğiz diye atan, tutan Giresunlular, oylarını AKP'ye verdi. Mehmet Turgut faktörünün etkisinin olmadığı görüldü. Erdoğan'a inanan kitleler buna eklenince Gemlik'te kazanan AKP oldu.

Belediye Encümenince Çimtaş ve Borusan'a satılan 60 dönümlük arsanın satışının iptali için MHP'liler dava açılmıştı.

Borusan ve Çimtaş müdahil oldu dava uzadı

Bugün Bursa 2. İdari Mahkemesi'nde duruşmalı olarak yapılacak olan duruşma, Borusan ve Çimtaş Avukatlarının müdahillik istemesi üzerine ertelendi. Mahkeme Heyeti müdahillik dilekçelerini inceleyerek, dava konusunda yeni bir tarihi taraflara bildirecek.

Gemlik Belediyesinin Encümen kararıyla Çimtaş ve Borusan firmalarına sattığı 5 değişik parselden oluşan yaklaşık 60 dönüm arsanın Meclis kararı alınmadan "Artık Parsel" olarak satılması üzerine, Milliyetçi Hareket Partisi İlçe Başkanlığı Bursa 2. İdare Mahkemesine satışın usule ve yasalara aykırı yapıldığı gerekçesiyle dava açmıştı. Bursa 2. İdare Mahkemesi'nde bugün görülmesi beklenen duruşmalı dava, Borusan arsaların bir bölümünü satın alan Borusan A.Ş.'nin 3 Nisan 2014 günü Mahkemeye başvurarak müdahil olmasından sonra, 8 Nisan 2014 günü de Çimtaş A.Ş.'nin aynı mahkemeye başvurarak müdahillik dilekçesi verdiği ve davanın red edilmesini istediği öğrenildi.

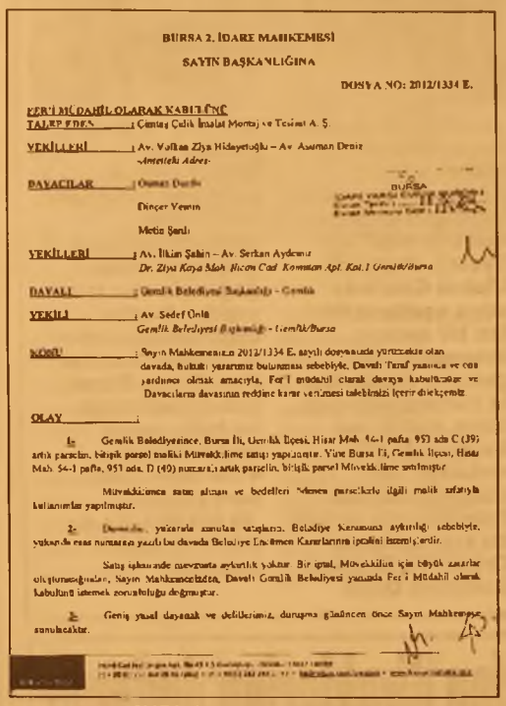

BURSA 2. İDARE MAHKEMESİ

SAYIN BAŞKANLIĞINA

DOSYA NO: 2012/1334 E.

FER'İ MÜDAHİL OLARAK KABULÜNÜ TALEP EDEN : Çimtaş Çelik İnşaat Montaj ve Tesisat A. Ş.

VEKİLLERİ : Av. Volkan Ziya Hidayetoğlu – Av. Asuman Deniz
Mektelebi Adres:

DAVACILAR : Osman Durdu
Dinçer Yenin
Metin Şanlı

VEKİLLERİ : Av. İlkin Şahin – Av. Serkan Aydemir
Dr. Ziya Kaya Mah. Hicon Cad. Komisan Apt. Kat.1 Gemlik/Bursa

DAVALI : Gemlik Belediyesi Başkanlığı - Gemlik

VEKİLİ : Av. Sedef Ünlü
Gemlik Belediyesi Başkanlığı - Gemlik/Bursa

KONU : Sayın Mahkemenin 2012/1334 E. sayılı dosyasında yürütülmekte olan davada, bulunan yararımız bulunması sebebiyle, Davalı Taraf yanında ve cebinde olmak amacıyla, Fer'i müdahil olarak davaya kabulünüze ve Davacıların davasının reddine karar verilmesi talebimizi içeren dilekçemiz

OLAY :

1- Gemlik Belediyesince, Bursa İli, Gemlik İlçesi, Hisar Mah. 54-1 pafta, 953 ada C (39) artık parselin, bitişik parsel malikli Müvekkilime satışı yapılmıştır. Yine Bursa İli, Gemlik İlçesi, Hisar Mah. 54-1 pafta, 953 ada, D (40) numaralı artık parselin, bitişik parsel Müvekkilime satılmıştır

Müvekkilimce satın alınan ve bedelleri ödenen parsellerle ilgili malik sıfatıyla kullanımlar yapılmıştır.

2- Davamız, yukarıda zikrettiğimiz satışlarımız, Belediye Kanununa aykırılığı sebebiyle, yukarıda esas numarasını yazdığımız bu davada Belediye Encümen Kararlarının iptalini istemişlerdir.

Satış işlemlerinde mevzuata aykırılık yoktur. Bir İptal, Müvekkilim için büyük zararlar oluşturmaktadır, Sayın Mahkemeye davalı Gemlik Belediyesi yanında Fer'i Müdahil olarak kabulünü istemek zorunluluğu doğmuştur.

3- Geniş yasal dayanak ve delillerimiz, duruşma gününden önce Sayın Mahkemeye sunulacaktır.

MAHKEME ERTELENDİ

Borusan ve Çimtaş A.Ş. lerin MHP'nin Bursa 2. İdari Mahkemeye açtığı dava üzerine Çimtaş ve Borusan'ın müdahil olması üzerine, İdari Mahkeme dosya üzerinden müdahillik kararını ve delilleri inceleyecek.

Bu nedenle, bugün yapılacak olan dava belirsiz bir tarihe ertelendi.

Borusan Müvekkili davanın İdari Mahkemeden reddini isterken, davayı açan Osman Durdu, Metin Şanlı ve Dinçer Yeni'nin iptal davası açmaları için için menfaatlerinin ihlal edilmiş olması gerektiğini ileri sürdü

Ayrıca, Belediyeye ait tüm işlemlerin Belediye Denetim Komisyonu'nca yapılabileceği belirtilerek, bir encümen kararının iptalinin istenmesinin Belediye Meclis üyeleleri tarafından yapılmasının mümkün olmadığı belirtildi.

DAVA AÇMAYA HAKLARI YOK

Borusan'ın avukatı Süleyman Dayıoğlu, Osman Durdu'nun da ilçe başkanı ve şahsen dava açmaya hak ve yetkisi bulunmadığını iddia etti.

Ayrıca, karardan 60 gün içinde dava açılması gerekirken davanın bu süre dışında açıldığı bildirildi.

Dinçer Yeni'nin ise Bursa Büyükşehir Belediye Meclis üyesi olduğundan Gemlik Belediye Encümeni'nin aldığı bir kararın iptalinin istemesi konusunda menfaatinin bulunmadığı ileri sürüldü.

Çimtaş'ın müdahillik başvurusunu Av. Volkan Ziya Hidayetoğlu ve Av. Asuman Deniz yaptı

KAŞEDE BEKLEMEK YOK
KALİTELİ KAŞELER UYGUN FİYATLARLA
1 SAATTE TESLİM EDİLİR

GÜLER AJANS
MATBAACILIK - YAYINCILIK - REKLAMCILIK
İstiklal Caddesi Bora Sokak No : 3/B GEMLİK
Tel : (0.224) 513 96 83 Fax : (0.224) 513 35 95

'Gemlik Körfez' www.gemlikkorfezgazetesi.com

Gemlik Körfez
ABONE OLDUNUZ MU?
ABONE OLUN OKUYUN OKUTUN

Gemlik Körfez

30 Mart Pazar günü yapılan Belediye Meclisi seçimlerinin kesin sonuçları alındı

Sandık sandık Belediye Meclisi seçim sonuçları

SEÇİM BÖLGESİ (MAHALLE ADI)	Sandık Kurulu Numarası	Sandık Seçmen Listesinde Yazılı Seçmenlerin Sayısı	Oy Kullanan Seçmenlerin Sayısı	İtiraz Edilmeksizin Geçerli Sayılan Oy Pusulalarının Sayısı	İtiraz Üzerine Geçerli Sayılan veya Hesaba Katılan Oy Pusulalarının Sayısı	Geçerli Oy Pusulalarının Toplamı	Geçersiz Sayılan veya Hesaba Katılmayan Oy Pusulalarının Toplamı	SİYASİ PARTİLER															
								Siyasi Partinin Adı	Siyasi Partinin Adı	Siyasi Partinin Adı	Siyasi Partinin Adı	Siyasi Partinin Adı	Siyasi Partinin Adı	Siyasi Partinin Adı	Siyasi Partinin Adı	Siyasi Partinin Adı	Siyasi Partinin Adı	Siyasi Partinin Adı	Siyasi Partinin Adı	Siyasi Partinin Adı	Siyasi Partinin Adı	Siyasi Partinin Adı
								DEMOKRATİK SOL PARTİ	TÜRKİYE KOMÜNİST PARTİSİ	BÜYÜK BİRLİK PARTİSİ	ADALET VE KALKINMA PARTİSİ	YURT PARTİSİ	DEMOKRAT PARTİ	ÖZGÜRLÜK VE DAYANIŞMA PARTİSİ	SAADET PARTİSİ	HAK VE ÖZGÜRLÜKLER PARTİSİ	BAĞIMSIZ TÜRKİYE PARTİSİ	İŞÇİ PARTİSİ	HALKLARIN DEMOKRATİK PARTİSİ	CUMHURİYET HALK PARTİSİ	HAK VE EŞİTLİK PARTİSİ	MİLLİYETÇİ HAREKET PARTİSİ
								Aldığı Oy Sayısı Rakamla	Aldığı Oy Sayısı Rakamla	Aldığı Oy Sayısı Rakamla	Aldığı Oy Sayısı Rakamla	Aldığı Oy Sayısı Rakamla	Aldığı Oy Sayısı Rakamla	Aldığı Oy Sayısı Rakamla	Aldığı Oy Sayısı Rakamla	Aldığı Oy Sayısı Rakamla	Aldığı Oy Sayısı Rakamla	Aldığı Oy Sayısı Rakamla	Aldığı Oy Sayısı Rakamla	Aldığı Oy Sayısı Rakamla	Aldığı Oy Sayısı Rakamla	Aldığı Oy Sayısı Rakamla
KUMLA MAH.	1191	302	237	223	0	223	14	3	0	0	50	0	0	0	2	0	0	1	0	130	0	37
KUMLA MAH.	1192	301	240	223	0	223	17	1	0	0	66	0	0	1	3	0	1	0	7	98	0	46
KUMLA MAH.	1193	302	252	235	0	235	17	4	0	2	55	0	0	0	4	0	0	2	6	110	0	52
KUMLA MAH.	1194	302	258	247	0	247	11	1	0	0	55	1	1	2	0	0	0	2	16	120	0	49
KUMLA MAH.	1195	302	244	234	0	234	10	3	0	1	77	0	3	0	3	0	1	1	8	87	0	50
KUMLA MAH.	1196	302	259	249	0	249	10	0	0	0	70	0	2	0	1	0	0	0	1	115	1	59
KUMLA MAH.	1197	301	246	240	0	240	6	2	0	0	64	2	0	0	1	0	1	1	11	96	0	62
KUMLA MAH.	1198	301	254	239	0	239	15	0	0	0	59	0	0	0	3	0	0	0	13	99	1	64
KUMLA MAH.	1199	301	246	234	0	234	12	2	0	0	61	0	0	0	2	0	0	0	13	97	0	59
KUMLA MAH.	1200	302	259	248	0	248	11	1	1	1	69	1	0	0	7	1	0	1	19	88	0	59
KUMLA MAH.	1201	302	256	240	0	240	16	1	0	1	56	0	0	0	3	7	0	0	0	111	61	0
KUMLA MAH.	1202	301	260	241	0	241	19	1	0	2	49	0	1	0	3	0	1	1	25	96	0	62
KURŞUNLU MAH.	1203	254	219	199	0	199	20	1	0	0	36	1	0	2	3	2	0	0	1	92	1	60
KURŞUNLU MAH.	1204	254	226	221	0	221	5	0	0	0	53	1	0	0	0	0	0	1	0	86	0	80
KURŞUNLU MAH.	1205	253	224	219	0	219	5	0	0	0	62	1	2	0	0	0	1	4	1	90	0	58
KURŞUNLU MAH.	1206	254	242	215	0	215	27	0	0	0	73	0	1	0	3	0	0	0	0	74	1	63
KURTUL MAH.	1207	253	227	216	0	216	11	0	0	0	71	2	1	0	9	0	0	0	2	64	0	67
KURTUL MAH.	1208	251	238	227	0	227	11	0	0	1	85	0	0	0	1	0	1	0	0	53	1	85
KURTUL MAH.	1209	252	242	218	0	218	24	1	0	1	57	0	0	0	2	0	1	1	0	83	0	72
KÜÇÜKKUMLA MAH.	1210	293	267	244	0	244	23	1	0	0	40	0	0	0	3	0	0	0	0	112	0	88
KÜÇÜKKUMLA MAH.	1211	293	275	266	0	266	9	0	0	0	53	1	1	0	6	0	0	0	2	119	2	82
MURATOBA MAH.	1212	221	207	200	0	200	7	0	0	0	79	0	5	0	7	1	1	1	0	16	0	90
MURATOBA MAH.	1213	220	215	189	0	189	26	0	0	0	70	0	0	0	5	0	1	2	0	18	0	93
NARLI MAH.	1214	170	144	137	0	137	7	0	0	1	46	0	0	0	2	0	0	0	0	44	0	44
NARLI MAH.	1215	170	155	150	0	150	5	0	0	0	44	0	0	0	8	0	2	1	0	48	0	47
ORHANİYE MAH.	1216	279	221	205	0	205	16	2	0	1	74	0	3	0	4	0	1	0	10	74	0	36
ORHANİYE MAH.	1217	279	238	223	0	223	15	0	0	1	59	1	2	0	6	0	0	0	6	62	0	86
ORHANİYE MAH.	1218	280	237	227	0	227	10	0	1	0	52	2	0	0	4	0	1	2	6	72	1	86
ORHANİYE MAH.	1219	279	252	242	0	242	10	0	0	0	83	0	1	0	4	0	0	0	4	73	1	76
ORHANİYE MAH.	1220	279	246	234	0	234	12	2	1	2	61	0	4	0	9	0	1	1	0	67	1	85
ORHANİYE MAH.	1221	278	253	224	0	224	29	0	0	0	72	2	1	0	10	1	0	0	3	75	2	58
OSMANİYE MAH.	1222	308	244	223	0	223	21	0	0	0	103	0	1	0	14	0	0	1	0	44	0	60
OSMANİYE MAH.	1223	307	265	249	0	249	16	0	0	0	133	0	0	2	12	0	0	2	0	41	0	59
OSMANİYE MAH.	1224	307	286	261	0	261	25	0	0	0	113	0	3	0	27	0	0	0	1	41	0	76
OSMANİYE MAH.	1225	308	281	266	0	266	15	0	0	2	116	1	2	0	15	1	0	1	9	40	0	79
OSMANİYE MAH.	1226	307	293	271	0	271	22	0	0	0	116	1	1	1	17	0	1	0	0	34	0	100
OSMANİYE MAH.	1227	309	287	270	0	270	17	0	0	1	103	0	3	0	6	0	0	0	0	77	0	80
OSMANİYE MAH.	1228	309	279	262	0	262	17	1	1	1	120	0	0	0	28	0	1	1	1	37	0	71

DEVAMI YARIN...

Gemlik Körfez
GEMLİK'İN İLK GÜNLÜK SİYASİ GAZETESİ

Serbest Kürsü

Ürer KONAK
(E) Tarih Öğretmeni

KÖY ENSTİTÜLERİ VE EĞİTİM GERÇEĞİMİZ...

Osmanlı'nın yıkılışının nedenlerinden en büyüğü eğitime gereken önemi vermeyişidir. Öyle ki Cumhuri yet'in ilk yıllarında 16 milyon nüfusun ancak 2,5 milyon okuma-yazma bilmekteydi.

Yani 7 kişiden biri....

Daha 1922 yılları içinde TBMM'nin açılış konuşmasında Atatürk bu durumun farkında olduğu için şöyle diyordu: "Genel olarak bütün köylüye okumayı-yazmayı ve dört işlemi öğretmek, yurdunu, ulusunu, dinini, dünyasını tanıtacak ölçüde tarih, cografya, din ve töre bilgisi vermek ulusal eğitim programımı zın ilk amacıdır.

Bir yandan bilgi sizliği gidermeye çalışırken, öte yandan da yurt çocuklarını toplumsal ve tutumsal alanlarda etken ve verimli kılabilmek için gerekli olan ön bilgileri iş içinde öğretmen yöntemi eğitim ve öğretimin ana kuralı olmalıdır" Sanki daha o günlerde bu sözleriyle Köy Enstitüleri'ni işaret ediyordu. Uygulamalı eğitim, yerinde eğitim ile halkın ve köylünün kendi toprağını işleyerek aydınlanmasını istiyordu.

40 bin köyün 35 bininde öğretmen yoktu. 1,7 milyon çocuğumuzdan ancak 300 bini okula gidebiliyordu. Bunlardan da sade ce ama sadece binde biri bir üst okula gidiyordu. Nüfusumuzun erkeklerde % 76,7 si, kadınlarda % 92 si okur yazar değildi.

Var olan öğretmenlerimizin % 78 si kentlerde çalışıyor, % 22 si de okulu olan 4-5 bin kadar köylerimizde çalışı yordu. Şehirlere alışkın öğretmenler uyum sağlayamama nedeniyle köylere gitmeyi düşünmez lerdi. Tıpkı günümüzde de Doğu-Güneydoğu'ya gitmek istemeyen kimi öğretmen, doktor, hemşire, mühen dis... vb. gibi...

Bu durum Atatürk ilke ve devrimlerine, Cumhuriyete ve halk felsefesine uymu yordu. Çare arayan Milli Eğitim Bakanı SAFFET ARIKAN ve büyük eğitimci İSMAİL TONGUÇ'un uğraşları ve 3 yıllık denemeleri sonucunda enstitüler kuruldu. Yasanın oylanması sırasında bu projenin uzun ömürlü olamayacağı görüldü, anlaşıldı... TBMM'de o günlerde 426 milletvekili vardı. Oylama günlerinde Celal Bayar, Adnan Menderes olmak üzere daha sonra Demokrat Partiyi kuracak olan 148 sayı destekliyor. "Kitap mermi gibidir" anlatımıyla taraf olduğunu belirtiyordu.

Enstitülerde uygulamalarıyla, dili ve düşüncesiyle ulusal, toplumcu bir eğitim-öğretim ortamı planlanmıştı. Anadolu Birliği ve Anadolu İnsancıllığına odaklanılarak, bireyselleşme, cemaatleşme gibi yollar % 80 inin yaşadığı köylerden başlatılacaktı.

21 tane enstitü açıldı yurdun dört bir tarafında.

Öğrenciler, çalışıp okullarını yapıyorlar, ürünlerini yetiştiri yorlardı. Tıpkı Atatürk'ün 1922 de söylediği igibi.... Daha 1943 te henüz mezun bile vermemişken karşı çıkmaya başladılar. toprak ağaları, şeyhler, şıhlar...

Eskişehir Milletvekili büyük toprak ağası Abidin Fotoğlu bir konuşmasında; "Bunlar yetiştiklerinde bizim kafamızı keserler" demişti. Yetiştiler ama kafa kesmedi ler.. Elbette karşı çıkacaklardı... Yetişen gençler babalarına benzemiyor, ağalık ve aşiret düzenine karşı çıkıyorlar, ağaların, şeyhlerin, şıhların ellerini öpmüyorlardı. Bilime önem veriyor, ağalığı ve köylünün yoksulluğunu sorguluyorlardı. Atatürk ilke ve devrimlerinin üst düzeyde tutmaya çalışıyorlardı. Karşı çıkmalar süregeldi... İftiralar atıldı...

1950 de iktidara gelen demokrat Parti, 27 Ocak 1954 te bir yasayla bu okulları kapattı.

Etkilerini ne yazık ki günümüzde de görmekteyiz. Aradan nice yıllar geçti ama bakın Kültür ve Turizm Bakanlığı tarafından ülke mizdeki okuma oranlarına yönelik "Türkiye Okuma Kültür Haritası" çalışmalarında ne sonuçlar ortaya çıkmış...

Toplam 75 milyon nüfusumuzun oku ma-yazma bilmeyenlerin sayısı 9.625.000 kişi, ilkokulu bitirememiş kişi sayısı 17.820.000, ilkokul mezunu sayısı 24.000.000 kişi zorunlu ilköğretim mezunu 10.200.000... Toplamı 61.645.000 kişi çıkmakta.

Bu rakamlara göre toplam nüfusu muzun 61.5 milyonu-yani toplumun % 82 si, son derece yetersiz eğitim düzeyinde...

Bunları ben söylemiyorum...

4 Nisan 2014 tarihli Milliyet Gazete sinin Akademi ekinde eğitim yazarı Abbas Güçlü yazı yor....

O ışıklar, köy Enstitüleri kapatılmasıydı neler olmazdı ki:

Köylerden kentlere büyük göçler olmazdı.

Yoksulluk büyük ölçüde azalırdı.

Okumayan çocuğumuz kalmazdı.

Çorak toprak, boşa akan su, değerlendirilmeyen su kaynakları kalmazdı.

Dışardan GDO'lu pirinç-mercimek-nohut-fasülye-domates-sebze-meyve almazdık.

İhracatımız, ithalatımızdan fazla olurdu.

Heykeller yıkılmaz, resimler yırtılmazdı.

Özelleştirme olmaz, terör olmaz, paralı eğitim, ders haneler olmazdı.

Öğretim üyesi yetersiz üniversiteler olmazdı.

İhtilaller olmaz, AB'ye, IMF'ye yalvarmazdık.

Topraksız köylü, işlenmeyen toprak kalmaz, üretim artar, ucuzluk olurdu.

Daha çoğaltmak mümkün yararlarını. Bu kadarla yetin dik...

Aydınlıklara ulaşmak dileğiyle 17 Nisan günü kutlu olsun!

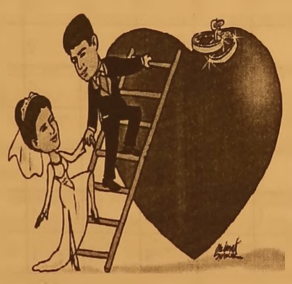

TÜRKİYE'NİN EN KALİTELİ ve EKONOMİK DAVETİYELERİ EN UYGUN FİYATLARLA ...

EN ÖZEL ve GÜZEL GÜNLERİNİZ İÇİN...

1 GÜNDE DAVETİYE BASILIR

Zengin çeşit ve kataloglarımızı görmeden karar vermeyin ...

İstiklal Cad. Bora Sok. Akbank Aralığı
No : 3/B GEMLİK Tel : (0.224) 513 96 83

GÜLER AJANS

MATBAACILIK - YAYINCILIK - REKLAMCILIK

Gemlik Körfez
GEMLİK'İN İLK GÜNLÜK SİVİL GAZETESİ

AYRINTI

Erhan İZGİ

17 Nisan Köy Enstitüleri

Ulusal Kurtuluş Savaşı'ndan sonra kurulan genç Türkiye Cumhuriyeti, öncelikle halkının bilinç düzeyini yükseltmeyi amaç edindi. Çünkü cumhuriyetin ilk yıllarında halkın % 6'sı okuma yazma biliyor, % 94'ü bilmiyordu.

Nüfusun büyük bir kısmı köylerde yaşıyor ve geçimini tarımdan sağlıyordu. İşte bu köylü kitlesini eğitmek ve aydınlığa kavuşturmak gerekliydi.

Atatürk devrimlerinin özünde halkçılık, çağdaşlık ve ulusal bağımsızlık yatmaktaydı. Bu felsefenin işlerlik kazanması için Cumhuriyet yönetimi köylüyü yani halkı kucaklamalıydı.

Ancak bu dönemde eğitilmiş insan sayımız öylesine azdı ki parmakla sayılacak kadardı.

İl ve ilçelerde halk evleri, köylerde halk odaları açılarak işe başlandı. Bunlar yeterli değildi,

Millet mektepleri devreye sokuldu. Amaç, ülkede okuma yazma bilmeyen kalmamalıydı. Bu alanda emekleri geçen Mustafa Necati'yi, Saffet Arıkan'ı, Tonguç'u, Yücel'i saygı ve rahmetle anıyorum.

Eğitim çalışmaları durmadan ilerliyordu. Eğitim imecesi bütün aydınları, yurtseverleri sarmıştı. İsmet İnönü bu aşamada büyük destek sağlıyordu. Hasan Ali Yücel ve İsmail Hakkı Tonguç önderliğinde sürdürülen eğitim seferberliği büyük ivme kazanıyordu. Geceli gündüzlü durmaksızın bir çalışma sürüyordu.

Köylü lakaplı Tonguç bu çalışmaya hayatı pahasına gönül vermişti. Türk toplumuna has bir eğitim sistemi kurmanın peşindeydi.

Yanında dostu Sabahattin Eyuboğlu da vardı. Aydınlar bir dayanışma içindeydiler. Pek çok proje üretiliyordu; sonunda askerliğini çavuş ve onbaşı olarak yapanlardan yararlanma yoluna gidildi. Bunlara eğitmen adı verildi, 6 aylık bir eğitimden geçirilerek köylere gönderildi. İyi sonuçlar alınıyordu. Asıl proje "Köy Enstitüleri" projesiydi. Alt yapı çalışmaları tamamlanmak üzereydi.

Bu okulları öğretmen ve öğrenciler kendileri yapacak, devlete külfet yaratmayacaklardı.

Köylü çocukları alınacak, bu çocuklar eğitilip tekrar köylere gönderilecekti. 17 Nisan 1940 'ta çıkarılan bir yasayla okullar resmen kurulmuş oldu.

Zamanla Türkiye nin 21 bölgesinde ortaçağın karanlığını aydınlığa dönüştüren bir ateş yakıldı. Köylüye hem okuma yazma hem de pek çok sanat öğretiliyordu.

Köylülere demircilik, marangozluk, arıcılık, tarım, hayvancılık vb. konularda destek sağlanıyordu.

Kısa zamanda bu okullar köylünün gözbebeği oldu. Cumhuriyet Türkiye'sinde bir kalkınma, çağdaşlaşma hamlesi başlamıştı. Köylümüz mutluydu ve yüzü gülüyordu; Atatürk'ün istediği gibi milletin efendisi olmaya başlamıştı.

Ülkede bu gelişmeler birilerini tedirgin etti.

Toprak sahipleri ve bazı politikacılar huzursuz olmaya başladı. Çıkarları bozuluyor, nüfuzları yok oluyordu. Bir an önce bunun önüne geçilmeliydi. Sadece bunlar değildi tedirgin olan. ABD, ne yayıp edip ulusal uyanışı ve gelişmeyi durdurmak istiyordu.

1947 ve 1949 yıllarında yapılan Truman ve Marşhall yardımlarının temelinde iki neden yatıyordu. Birincisi demir yolu yapılma yacak ikincisi de köy enstitüleri kapatılacaktı.

Türkiye'nin gelişmesini istemeyen iç ve dış güçler işbirliği yaparak amaçlarına adım adım ulaşmayı başardılar.

Bu okulları ve öğretmenleri kötülemeye, bunlara iftira atmaya başladılar. Bu okullarda yetişen öğrencilere ve öğretmenlere dinsiz, komünist ve namussuz demekten kendilerini alamadılar. Söylenenlerin hiçbiri gerçek değildi.

1946 seçimlerinde CHP oy kaybetti. Partinin sağ kanadı yönetime egemendi. R. Peker, Ş. Sirer muhalif grupla işbirliğine gitti. Bu okulların kapatılması konusunda ilk adımlar atıldı. İsmet İnönü gelişen olayları önleyemedi.

Tonguç görevden alındı, ardından bu okulların yönetici ve öğretmenleri değiştirildi.1947 de çıkarılan bir yasayla köylerde görev yapan enstitülü öğretmenlerin kurumlarıyla ilişkileri kesildi. 1947-1948 eğitim –öğretim yılında Yüksek köy enstitüleri kapatıldı.

DP 1950 'de iktidara geldiğinde işi kolaylaştı.

Okulların önce adı değişti daha sonra çıkarılan bir yasayla 1954'te okullar resmen yok edildi. Köy ağaları muradına erdi.

ABD'nin istekleri gerçekleşti.

Bu okullar kapatılmasaydı, bu gün okulsuz köy, öğretmensiz öğrenci olmayacaktı. Köylerden kente göç duracak, kentler köylüleşmeyecekti. Tüketen bir toplum değil üreten bir toplum olacaktık.

Köylünün yazgısı değişecek, okuma yazma bilmeyen milyonlarca insanımızdan söz etmeyecektik.

Düşünen, sorgulayan, üreten birey yetiştirecektik. Bizi aldatan, kandıran, sırtımızdan geçinen politikacılar olmayacaktı.

Ulusumuz birilerine el açmayacak, milyarlarca dolar dış borca girmeyecekti.

Milyonlarca üniversite bitirmiş işsizimiz olmayacaktı.

Yerinde sayan, gelişmeyen ortaçağın karanlığına doğru adım adım giden bir ulus yerine ileri gelişmiş, çağdaş bir ulus olarak dünyaya adımızı duyuracaktık.

Yolsuzluktan, rüşvetten beslenen, dini referans olarak kullanan yöneticilerimizin yerine ulusal değerleri gözü gibi koruyan pırıl pırıl insanlarımız olacaktı. Ülke çıkarlarını her şeyin üstünde tutan kişisel çıkarlarını aklına bile getirmeyen yurtsever lerden bahsedecektik bugün.

Ne yazık ki olmadı. Aydınlık geleceğimizi, bu güzelim bahar çiçeklerini kendi ellerimizle kopardık! Bugün geçmişi büyük bir özlem anıyoruz. Yitirdiğimiz değerlerin büyüklüğünü ve önemini ne yazık ki hâlâ anlayamadık. Gerçekten anlayabilseydik bugün eğitim sorunundan bahseder miydik?

Bursa Bilimle Şenleniyor

Büyükşehir Belediye Başkanı Recep Altepe, ana teması 'Yenilenebilir Enerji' olarak belirlenen 'Bursa Bilim Şenliği 2014' ile idealist, üretken, birikimli ve bilime meraklı gençler yetiştirmeyi amaçladıklarını söyledi.

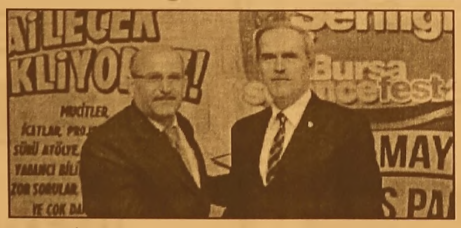

Bursa'yı ulaşımdan altyapıya, çevreden spora ve tarihi kültürel mirasa kadar her alanda ön plana çıkaracak projelere ağırlık veren Büyükşehir Belediyesi, bilim ve teknoloji alanında da farkındalık oluşturmak amacıyla bu yıl üçüncü kez Bilim Şenliği düzenliyor. Türkiye'nin alanında en donanımlı binasında hizmet vermeye başlayan ve bugüne kadar 10 binlerce öğrenciyi bilimle buluşturan Bursa Bilim ve Teknoloji Merkezi' nin ev sahipliğinde Büyükşehir Belediyesi ve Milli Eğitim Müdürlüğü'nün destekleriyle düzenlenen 'Bursa Bilim Şenliği 2014', BTM'de, Büyükşehir Belediye Başkanı Recep Altepe, İl Milli Eğitim Müdür vekili Mustafa Bilici ve Kültür A.Ş. Genel Müdürü Rıfat Bakan'ın da katıldığı basın toplantısı ile kamuoyuna tanıtıldı.

Şükrü Şenol Ortaokulu futbolcuları coştu

Çocuk oyunları kapsamında Gemlik Suni Çim sahada yapılan küçük erkekler futbol karşılaşmalarında Şükrü Şenol Ortaokulu öğrencileri zaferden zafere koşuyor.

09/04/2014 tarihinde Gemlik Kurşunlu Ortaokulu ile yapılan karşılaşmayı 2-0 kazanan Şükrü Şenol Ortaokulu Futbol Takımı, 15/04/2014 tarihinde de Gemlik İmam-Hatip Ortaokulu ile yapılan karşılaşmayı 1-0 kazandı.

Polis Amca Ben Futbol Oynuyorum Şenliği sona erdi

Polis amca ben futbol oynuyorum şenliği görkemli ödül töreni ile sona erdi. 10 Nisan Polis Haftası etkinlikleri kapsamında düzenlenen müsabakalara Küçükler ve Yıldızlar kategorilerinde 18 ilk ve ortaokul futbol takımı katıldı. Gemlik Belediye Başkanlığı, İlçe Milli Eğitim Müdürlüğü, İlçe Emniyet Müdürlüğü ve Gençlik Hizmetleri ve Spor İlçe Müdürlüğü tarafından organize edilen müsabakalarda her zaman olduğu gibi beden eğitimi öğretmenleri gönüllü olarak hakemlik görevini üstlendiler.

7 Nisan 2014 'te Gemlik Belediye Başkanı Refik Yılmaz ve İlçe Emniyet Müdürü Ramiz Erçetin tarafından yapılan başlama vuruşunun ardından müsaba kalar 8 gün devam etti. 288 öğrencinin doyasıya futbol keyfini yaşadığı müsabakaların ödül törenine Gemlik Kaymakamı Cahit şık, İlçe Emniyet Müdürü Ramiz Erçetin, Gençlik Hizmetleri Spor İlçe Müdürü Ahmet Adil Tunç ve Milli Eğitim Şube Müdürü Mehmet Duran ile okul müdürleri beden eğitimi öğretmenleri ve emniyet teşkilatı katıldı. Tüm öğrencilere madalya, katılım belgesi verildiği törende öğrenciler ve velilerin şenlikten mutlu ayrıldıkları gözlendi.

ELEMAN ARANIYOR

SOLAKSUBAŞI GOODYEAR LASTİK SATIŞ VE SERVİS MERKEZİNDE ÇALIŞACAK OTO MEKANİK USTASI ARANIYOR

TEL : 0 224 524 74 01

Gemlik Körfez

ABONE OLDUNUZ MU?

ABONE OLUN OKUYUN OKUTUN

BAYAN ELEMAN

İTHALAT İHRACAT BÖLÜMÜNDE ÇALIŞACAK OFİS PROGRAMLARINI İYİ KULLANABİLEN BAYAN ELEMAN ALINACAKTIR

VERONA MERMER

TEL : 514 20 21

TEMA

"SUYUNU BOŞA HARCAMA"

TEMA Vakfı tarafından başlatılan "Suyunu Boşa Harcama" kampanyasına su tüketiminin önlenmesi için siz de katılın

SATILIK

UMURBEY'DE BAHÇELİ 4 +1 180 METREKARE MASRAFSIZ ŞÖMİNELİ - ÜÇ TARAFI BAHÇELİ LÜKS DAİRE SAHİBİNDEN SATILIK

0 535 378 18 00

ELEMAN

ŞİRKETİMİZ BÜNYESİNDE GEMLİK'TE ÇALIŞACAK SIHHI TESİSAT USTALARI VE ÇIRAKLAR ARANIYOR

0 507 580 31 21

0 224 513 33 13

SATILIK OTOMOBİL

2007 MODEL FİAT PUNTO 1.3 MULTİ JET SAHİBİNDEN SATILIK

0 537 475 49 23

SATILIK ZEYTİNLİK

KUMLA YOLU HASANAĞA MEVKİİNDE 2709 M2 İKİ YOLA CEPHELİ SAHİBİNDEN SATILIK ZEYTİNLİK

0 543 582 15 78

Türk gençleri geleceğe güvenle bakıyor

İngiliz araştırma şirketi Ipsos MORI'nin 20 ülkeden 16 bin 39 kişi üzerinde gerçekleştirdiği kapsamlı bir anket Türk gençlerinin Avrupalılara kıyasla geleceğe çok daha iyimser baktığını ortaya çıkardı. Ankete göre yaşlılardan en çok fedakarlık bekleyen de Türk gençliği. Araştırmada Türkiye'nin yanı sıra Çin, Hindistan, Rusya ve Brezilya'dan gençlerin "her şeyin gelecekte daha iyiye gideceğine" inandıkları görülürken, Fransa, Belçika, İspanya ve İngiltere gibi batı Avrupa ülkeleri ile ABD'den gençlerin gelecek konusunda

kötümser olduğu gözlemlendi. Ankette 30 yaşın altındaki Çinli gençlerin yüzde 81'inin "anne babalarından daha iyi bir hayat yaşayacaklarına" inandıkları görülürken, bu oranın Brezilya'da yüzde 48, Türkiye'de ise yüzde 47 olduğu tespit edildi. Fransa ve İspanya'da ise bu oran yüzde 16'da kaldı.

TÜRK GENÇLER 'YAŞLILAR FEDAKARLIK YAPSIN' DİYOR

Araştırmada ayrıca Türk gençlerinin yaşlılardan en çok fedakarlık bekleyen grup olduğu da görüldü. Ankette "Sizce yaşlılar gençlerin kendilerine bir hayat kurabilmesi için bazı fedakarlıklar yapmalı mı?" sorusuna Türk katılımcıların yüzde 70'i 'evet' cevabını verdi.

Bu oran Almanya'da yüzde 9, İngiltere'de ise yüzde 3'te kalırken, Türkiye'ye en yakın sonuç yüzde 50 ile Hindistan'dan geldi.

Memurlar rahatlayacak

Memurlar zorunlu ve istisnai haller bulunmadığı sürece, günlük çalışma saatleri dışında fazla çalışmak zorunda bırakılmayacak. Başbakan Recep Tayyip Erdoğan imzasıyla yayımlanan kamuda fazla çalışma genelgesine göre, kamu görevlilerine, belli bir sürede bitirilmesi gereken, zorunlu ve istisnai haller bulunmadığı süre ce, günlük çalışma saatleri dışında fazla çalışma yaptırılmayacak.

Resmi Gazetede yayımlanan genel geye göre, Kamu Görevlilerinin Geneline ve Hizmet Kollarına Yönelik Mali ve Sosyal Haklara İlişkin 2014 ve 2015 Yıllarını Kapsayan 2. Dönem Toplu Sözleşme'de varılan mutabakat çerçevesinde, fazla çalışma uygulamalarıyla ilgili kamu kurum ve kuruluşları bu genelgede belirtilen konulara özenle riayet edecek. Kamu görevlilerine, belli bir sürede bitirilmesi gereken, zorunlu ve istisnai haller bulunmadığı sürece, günlük çalışma saatleri dışında fazla çalışma yaptırılmayacak. Fazla çalışma yaptırılmasının gerektiği zorunlu ve istisnai hallerde, fazladan çalışılan süreye ilişkin ücret, ilgili mevzuatı çerçevesinde ödenecek. İlgili mevzuatı gereği fazla çalışma karşılığı ücret ödenememesi durumunda ise söz konusu kamu görevlilerine, başta 657 sayılı Devlet Memurları Kanunu'nun ilgili maddesi ile 2009/12 sayılı Başbakanlık Genelgesi'nin ilgili maddesi olmak üzere tabi oldukları mevzuat hükümleri çerçevesinde, yaptırılacak fazla çalışmanın her sekiz saati için bir gün hesabı ile izin ve rilecek. Ancak bu suretle verilecek iznin en çok on günlük kısmı yıllık izinle birleştirilerek yılı içinde kullandırılabilecek.

Kredi çekecekler dikkat

stanbullu tüketici Şükran Kıran, alacağı için bankaya haciz gönderdi. Özel bir bankadan 30 bin lira kredi çeken Kıran'dan bin 110 lira masraf kesti. Habere göre, Kıran'ın Yargıtay'ın "Dosya masrafı adı altında kesinti haksız" kararı üzerine paranın iadesi için Bahçelievler Tüketici Sorunları Hakem Heyeti'ne

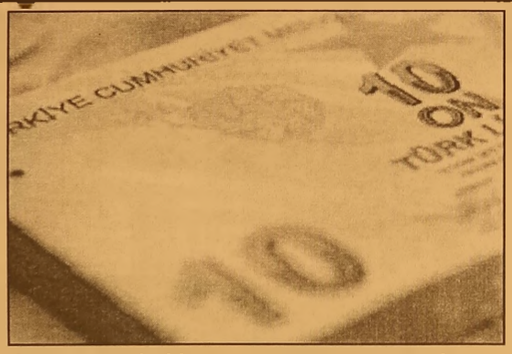

başvurusu haklı bulundu. Ancak banka öde meye yanaşmadı. Bankaya icra kanalıyla ödeme emri gönderildi. Banka, borcu icra dosyası yerine tüketicinin hesabına yatırdı. Bu paradan "Sigorta yaptık" diyerek kesinti uyguladı.

Bu kez Tüketici, Bakırköy 11'inci İcra Dairesi'ne başvurdu. İcra memuru, bankaya hacze giderek cebri icra yolu ile tüketicinin alacağını tahsil etti.

GEMLİK REHBERİ

GEREKLİ TELEFONLAR

İtfaiye	110
Polis İmdat	155
Jandarma İmdat	156
Jandarma K.	513 10 55
Polis Karakolu	513 18 79
Gar. Kom.	513 12 06

KAYMAKAMLIK

Kaymakamlık	513 10 51
C.Savcılığı	513 10 53
C.Savcı Yrd.	513 29 54
Emniyet Müd.	513 10 28

ULAŞIM

Pamukkale	612 00 26
DENİZ UÇAĞI	613 66 13
Pegasus Akmis Seyahat	614 63 62
METRO	613 12 12
Aydın Turizm	613 20 77
Sözer Turizm	612 10 72
Kanberoğlu-Esadaş	614 46 49
Anıtur	614 47 71
Kamil Koç	612 01 63

HASTANELER

Devlet Hastanesi	517 34 00
Sahil Dev. Hast.	513 23 29
Mer.Sağ.Ocağı	513 10 68
Tomokay Tomografi	513 65 29
Konur Tıp Mrk.	514 80 88

TAKSİLER

Körfez Taksi	513 18 21
Çınar Taksi	513 24 67
Güven Taksi	513 32 40
Gemlik Taksi	513 23 24
Manastır Taksi	517 33 94

RESMİ DAİRELER

Telefon Arıza	121
UEDAŞ ARIZA	186
UEDAŞ İşletme	513 45 03
Statyum	514 00 95
Orm.Böl.Şef.	513 12 86
Milli Eğt. Md.	513 11 74
Halk Kütüphane	513 13 53
Askerlik Şb.	513 10 57
Karayolları	513 13 08
Liman Baş.	513 11 33
Mal Müd.	513 10 95
Nüfus Md.	513 37 42
Özel İd. Md.	513 15 07
Tapu Sicl. Müd.	513 14 14
Müftülük	513 13 64
Gümrük Md.	524 85 86
Ver. Dairesi Md.	513 10 92
İlçe Tarım Müd.	513 10 45
İlçe Seç. Md.	513 77 73
Halk Eğitim Müd.	513 18 46
İŞ-KUR	513 71 66

BELEDİYE

Santral	513 45 21 -23
Başkanlık	513 45 20
Zabıta	513 24 32
BUSKİ	514 57 96
İtfaiye	513 23 25
Muhasebe Md.	513 45 21-182
Yazı İşl. Md.	513 45 21-111
Su Arıza	Yalnız 185

DENİZ OTOBÜSÜ

Bursa	256 77 84
Mudanya	544 30 60
Yenikapı	(212) 516 12 12
Yalova	(226) 811 13 23
İDO İmam Aslan Dinlenme Tes.	513 23 94

VAPUR - FERİBOT

Yalova	(226) 814 10 20
Topçular	(226) 363 43 19
Eskihisar	(262) 655 60 31

OTOBÜS

Şehirlerarası	261 54 00
Otobüs Terminali	(18 Hat)

DAĞITICILAR

GEMDAŞ	513 29 29
Aygaz	513 12 95
Habaş	513 16 37
Mogaz	513 75 58
Ergaz	513 88 43
İpragaz	513 22 59
Habaşgaz	513 45 46
Yeni Likitgaz	513 65 00
BP Gaz	514 59 81
Bütünler Likitgaz	513 80 00
Akçagaz	514 88 70
Totalgaz	514 17 00
Akcan Petrol	513 10 79
MAR-PET	513 30 33
Tuncay Otogaz	513 16 45
Beyza Petrol	513 01 03

Gemlik Körfez
GEMLİK'İN İLK GÜNLÜK SİYASİ GAZETESİ

YEREL SÜRELİ YAYIN
YIL : 41 SAYI : 4850
FİYATI : 50 Kr. (KDV Dahil)
Sahibi : Kadri GÜLER
Sorumlu Yazı İşleri Müdürü : Serap GÜLER
İstiklal Cad. Bora Sok. No:3/B
Tel : 513 96 83 Fax : 513 35 95 GEMLİK
Yönetim ve Basım Yeri :
GÜLER AJANS
Matbaacılık-Yayıncılık-Reklamcılık Tesisi
İstiklal Cad. Bora Sok. No:3/B GEMLİK
(Dini bayram Günleri ve Pazar günleri yayınlanmaz)

GEMLİK SİNEMA GÜNLÜĞÜ

VENÜS SİNEMASI

NUH;BÜYÜK TUFAN (3D TÜRKÇE) : 13:30-16:15-19:00-21:30
MANDIRA FİLOZOFU : 11:45-14:00-16:15-18:30-20:45
SADECE SEN : 12:00-14:15-16:15-18:30-20:30

513 33 21

GEMLİK
ARAÇLARIMIZ, 1 YIL TAM GARANTİLİDİR
MERKEZ OTOMOTİV
ARAÇ ALIM SATIMINDA GÜVENİLİR MARKA...

HER TÜRLÜ 2. EL ARAÇ ALINIR SATILIR
ANLAŞMALI BANKALARDAN 1 GÜNDE KREDİ TEMİN EDİLİR
KREDİ KARTI İLE SATIŞ İMKANI
% 50 PEŞİN 24 AY VADE...
1 AY İÇİNDE TAKAS VE KUSURSUZ BAKIM GÜVENCESİ ...
Engin Bircan & Tahir Duman
Dr. Ziya Kaya Mah. Hürriyet Cad. No : 28 GEMLİK Tel : 0 224 514 25 25 - Fax : 0 224 514 25 26
sahibinden.com gemlikotomotiv

Yuvanıza Giden Yol
MANASTIR EMLAK
GAYRİMENKUL DANIŞMANLIĞI
Sebahattin DEMiR
Emlak Müşaviri
www.manastiremlakgemlik.com

TEL & FAX: 0224 517 33 10 CEP: 0532 744 33 83 E-MAIL: manastiremlak@hotmail.com
www.manastiremlak.sahibinden.com - www.ilan.com.tr/manastiremlak

1964
KAVLAK
DOĞANIN HAZİNESİ
Doğallık ve kalitenin sembolü KAVLAK markası, Yöresel Ürünleri kapsayan yelpazesi ile 5 şubesinin yanında, Türkiye'nin dört bir yanındaki şarküteri, restoran, otel ve marketlerde tüketicinin güven ve beğenisi kazanmıştır.
özel üretimler
Zeytin& Zeytinyağı
Kestane Şekeri
Yöresel Reçeller
Kozmetik Ürünler
Tel: 512 0 512
www.kavlak.com.tr
ŞUBELER: Kumla Fabrika - Kumla İskele - Gemlik (İstiklal Cad.) - Yalova Yolu Satış Mağazası - Orhangazi (Gedelek)

Kuruluş:1973
Gemlik Körfez
GEMLİK'İN İLK GÜNLÜK SİYASİ GAZETESİ
18 Nisan 2014 Cuma www.gemlikkorfezgazetesi.com 50 Kr.

Eker, "Eğitim Bir Sen'liler öğretmenlere baskı yapıyor"

AKP Hükümetinin 73 bin okul yöneticisinin görevini sona erdirme kararı üzerine Hükümet yanlısı Eğitim Bir Sen Sendikası atağa geçti. *Sayfa 2'de*

Odeabank Temsilcileri sokok sokak gezerek kredi verilecek müşteri arıyorlar.

Kredi sokağa düştü

Hamidiye Mahallesi Irmak Sokak'ta bir kahvehanenin önünde oturan emekli bir vatandaşa nüfus kağıdı ile 10 daki kada kredi sağlandı. Vatandaş, uygulanan kolaylığa şaşırdı. 10 bin lira krediye karşın 2 bin lira kredi kullandı.

Odeabank müşteri temsilcileri bayanlar dün Gemlik'te sokak sokak dolaşarak kredi satışları yaptılar. Müşteri temsilcileri, ***"Vatandaşın krediyi ayağına getirdik. Sistemde bir sorunu olmayana anında kredi sağlıyoruz." dedi. Haberi syf 4'de***

Güne Bakış

Kadri GÜLER
kadri_guler@hotmail.com

Kuzey Planları...

Yılan hikayesine dönen Kuzey Planlarının bu kez Anayasa Mahkemesi'nin kentsel dönüşüm ile ilgili yasanın bazı maddelerini iptal etmesi nedeniyle askıya alındığı haberleri dolaşıyor ortalıkta.

Bu yüzden bir kaç gündür, Balıkpazarı Mahallesinde oturan çiftçiler sıkıntılı.

Belediye Başkanı Refik Yılmaz'ı ziyarete gittiklerinde, yıllardır imara açılmasını bekledikleri Kuzey Planlarının Anayasa Mahkemesine takıldığını öğrenmişler. ***Devamı sayfa 4'de***

"Siyasi Partiler kamu yararına kurulan kurumlardır"

Durdu "AKP'nin karşısında eğilmeyeceğiz"

Milliyetçi Hareket Partisi İlçe Başkanı Osman Durdu, dün gazetemizde çıkan Çimtaş ve Borusan'ın arsa satışı iptal davasına müdahil olma haberi üzerine yaptığı yazılı açıklamada, "Siyasi partiler kamu yararına kurulan kurumlardır" dedi.

Durdu, açıklamasında şunları söyledi: "Gazeteniz haberinde avukatların MHP'nin dava ile ilgili menfaat bağı olmadığı için dava açma ehliyeti yoktur demişler. Siyasi partiler kamu yararına kurulmuş olan yapılardır. Gemlik Belediyesi'nin encümen kararı ile meclis kararı olmadan sattığı kamuya ait 60 bin metrekare arsanın rekabet şartları oluşmadan yasalara aykırı olarak satıldığını gündeme getirmek tabiki siyasi partilerin görevidir. Gemlik, MHP'ye muhalefet görevi yani iktidarı denetleme görevi verdi. Bunu da layıkıyla ne pahasına olursa olsun sonuna kadar yerine getireceğiz. AKP'nin önün de eğilmeyeceğiz. Yetkisiz olduğumuzu söyleyen Refik Yılmaz da mahkemeye dilekçe verdi. Ama bağımsız yargı itibar etmedi. Müdahilliğimizi kabul etti. Belediye Meclisindeki itirazımız sonuç vermeyince, yargıya gittik."

4 Goodyear'a 1 BMW
4 adet Goodyear lastik alın, Goodyear'ın keyfini BMW 520i ile sürme şansı yakalayın!
Üstelik herkese tişört hediye!
Facebook/goodyear.turkiye Twitter/goodyearturkiye
07 Nisan 2014-30 Haziran 2014 tarihleri arasında, Türkiye genelindeki tüm Goodyear satışı olan yerlerden 4 adet Goodyear marka lastik alımı koşuluyla tek seferde 400 TL ve katlarında çekiliş hakkı verilecektir (her 400 TL'ye 1 çekiliş hakkı). İkramiye tesliminde fiş veya fatura asılının ibrazı zorunludur. 18 yaşından küçükler kampanyaya katılamaz, kalitmiş ve kazanmış olsalar dahi ikramiyeleri teslim edilmez. KDV ve ÖTV hariç tüm yasal yükümlülükler talihli sorumluluğundadır. Bu kampanya, MPİ'nin 27.03.2014 tarih ve 24951361-255.01.02/1020-2784 sayılı izniyle düzenlenmiştir. Tişört hediyesi sadece yetkili Goodyear bayileri tarafından verilecektir. Ürünler stoklarla sınırlıdır. Detaylı bilgi için: www.goodyear.com.tr ve www.4GoodyearTAraba.com
GOODYEAR MADE TO FEEL GOOD
Solaksubaşı
Küçük Sanayi Sitesi B Blok No : 1 GEMLİK Tel : 0 224 524 74 01 GSM 0 533 924 18 98
World'e özel 9 taksit! YapıKredi WORLD
Kampanya 1 Nisan-30 Haziran 2014 tarihleri arasında geçerlidir. World Business kartlar, banka kartları ve Worldpuan kullanılarak yapılan alışverişler kampanyaya dahil değildir. Yapı Kredi ve Goodyear kampanya koşullarını değiştirme haklarını saklı tutar.

Gemlik Körfez
GEMLİK'İN İLK GÜNLÜK SİYASİ GAZETESİ

AKP Hükümetinin 73 bin okul yöneticisinin görevini sona erdirme kararı üzerine Hükümet yanlısı Eğitim Bir Sen Sendikası atağa geçti.

Eker, "Eğitim Bir Sen'liler öğretmenlere baskı yapıyor"

Türk Eğitim Sen Sendikası Gemlik Temsilcisi Cemal Eser, yaptığı yazılı açıklamada, Eğitim Bir Sen'e bağlı Sendikacı öğretmenlerin okul yöneticilerine *"Sendikandan istifa edip, bize üye olmazsan, seni tekrar okul idareci yapmayız."* diyerek kandırdığını söyledi.

Türk Eğitim Sen Sendikası Gemlik Temsilciliği'nden yapılan yazılı açıklama şöyle:

"Son günlerde ilçemizdeki eğitimcilerin gündemini meşgul eden müdür atamaları konusunda, 330 üye ile ilçemizin en büyük ve yetkili sendikası olan Türk Eğitim Sen Dershanelerin kapatılması ile ilgili çıkartılan ve halen Anayasa Mahkemesi'nde hakkında iptal davası açılmış MEB Teşkilat Yasası ile MEB de görev yapan 73 bin yöneticinin müdürlük görevi sona erdirilerek, hepsi bir havuzda toplandı.

Valilikler istediği müdürlerin göreve devam etmesini isteyip atamasını yapabileceği gibi istemediği müdür ve yardımcılarını da tekrar atamayarak görevlerine son vermiş olacak.

ATAMALARI EĞİTİM BİR SEN'LİLER YAPACAKLARMIŞ GİBİ DOLAŞIYORLAR

Bu durum; öğretmenler arasında tartışmalara neden olurken; ilçemizde Eğitim Bir- Sen adlı Sendika; sanki atamaları kendisi yapacakmış gibi okulları dolaşarak, kendilerine üye olmayan idarecileri görevden alacaklarını, yerlerine de kendilerine üye olan öğretmenleri atayacaklarını söyleyerek, eğitim çalışanlarını hem kandırmakta, hem de açıkça tehdit etmektedir.

İdarecilere sendikalarından ayrılıp Eğitim Bir Sen'e geçerlerse görevlerine devam etme şansları olduğunu, aksi durumda hepsini görevden alacaklarını söylemekteler. Bu sendikanın ilçe başkanına sormak gerekir, sayın Vali sana ne zaman hangi yazılı emir ile Gemlik'teki okulların yöneticilerini belirleme hakkı vermiştir. Eğer Vali bey böyle bir yazı vermemiş ise sen hangi hakla insanların aklıyla alay edercesine onları tehdit etmektesin." dedi.

Bu tehditvari tavır ve konuşmalarla ilgili tepkisini ortaya koyan Cemal Eser, Türkiye Kamu-Sen ve Türk Eğitim-Sen'in sendikacılığı en iyi şekilde yaptığını kaydederek, *"Atladığımız hiçbir konu yok. Kimseden korkumuz yok. Gelecek kaygısı yaşamıyoruz. MEB Yasasına karşı biz mücadele edeceğiz, basın açıklamasından iş bırakma eylemine kadar her türlü tepkiyi ortaya koyacağız; birileri ise bu alanı istismar ederek, eğitimcileri üye yapmaya çalışacak. Doğru bir tavır koymayan insan, 2 bin öğrencinin kaderini, 50-100 öğretmenin sevk ve idarecisini nasıl başaracak?"* dedi. Eser öğretmenlere seslenerek, *"Size 'Sendikandan istifa edip, bize üye olmazsan seni tekrar okul idareci yapmayız' diyenlere inanmayın. Böyle alçakça teklifle gelenlere gereken cevabı verin"* açıklamasında bulundu.

Kamu çalışanlarının iş güvencesinin tehlikede olduğuna da dikkat çeken Cemal Eser; açıklamasını şöyle sürdürdü: *"Şu anda adı devlet memuru olmayan, iş güvencesiz bir çalışan modeli oluşturulmaya çalışılıyor. Part-time, esnek istihdam, taşeronlaşma modelini esas alan bir çalışma hayatı kurgulanıyor. 2 milyon 600 bin kamu çalışanının bunu görmesi lazım. Zira Başbakan da açıkça söyledi. 17 Aralık operasyonunun ardından bir gazeteci Pakistan gezisinden dönerken Başbakana :'Emniyet Müdürlerini, polisleri neden meslekten atmadınız?' diye sormuş, Başbakan da '657 sayılı DMK bu insanları koruyor. Eğer bu kişiler fabrikada çalışsaydı, ihbar ve kıdem tazminatını verirdik, kapının önüne koyardık. Ama aklımız başımıza geldi. En kısa sürede 657 sayılı DMK'yı değiştireceğiz' şeklinde cevap vermişti.; bize göre bu tarz bir yaklaşımla mücadele etmek her kamu çalışanın öncelikli görevidir."* dedi.

İçinde 800 kişinin ibadet edebileceği cami 2 bin 630 metrekarelik alanda kurulacak.Camiinin 600 metrekare ibadet alanı bulunacak..

Ayşe Hatun Camii'nin temeli atıldı

Altuntaş Camii Yaptırma ve Yaşatma Derneğinin hayırsever vatandaşlar ve Gemlik Belediyesi'nin katkılarıyla yaptırdığı Ayşe Hatun Camii'nin temeli düzenlenen törenle atıldı.

Eşref Dinçer Mahallesi Dereboyu Mevkii Roda İmam Hatip Lisesi karşısında temeli atılan 800 kişilik camiinin bir yıl içinde bitirilmesi hedefleniyor.

2630 metrekarelik alanda 600 metrekarelik ibadethane alanı üzerine yapılacak camiinin tüm demir aksamını Gemlik Belediyesi karşılıyor.

Projesi ve statiği Mimar Kenan Çakır ve Mühendis Şamil Yiğit tarafından ücretsiz yapılan camii temel atma törenine Gemlik Kaymakamı Cahit Işık, Belediye Başkanı Refik Yılmaz, Ak Parti İlçe Başkanı Necdet Yılmaz, Belediye Meclis üyeleri ve çok sayıda davetli katıldı.

Cami yaptırma dernek başkanı Cemal Aktaş, katılımcılara teşekkür ederken, Merkez Solaksubaşı Çarşı Camii İmam Hatibi Süleyman Yedek'te kuranı kerim ve dualar okudu.

Gemlik Belediye Başkanı Refik Yılmaz'da yaptığı konuşmada, bir süre

önce Mevlana Camiinin temelini attıklarını, birkaç gün sonra da Ak Şemsettin Camii'nin temelini atacaklarını hatırlatarak, Ayşe Hatun Camiinin gelişmekte olan Eşref Dinçer Mahallesine hayırlı uğurlu olmasını diledi.

Merhum Ayşe Okumuş'a rahmet dileyen ve arsayı bağışlayan çocukları Hasan ve Zafer Okumuş'a teşekkür eden Refik Yılmaz, *"Dinimiz hayır işlerini teşvik edici bir dindir. Aşevi, İmarethane, Camii, Okul gibi önemli hayır işlerini teşvik eden bir dinin mensuplarıyız. Emeği geçenlere teşekkür ediyorum"* dedi.

Gemlik'te 5 yeni camii yeri daha ürettiklerini anlatan Refik Yılmaz, toplamda özel sektör işbirliği ile 6 yeni okul protokolü imzaladıklarını ve ilçeye 150 derslik kazandırdıklarını vurgulayarak, Eşref Dinçer Mahallesinde Bölge Parkının yapımına başlandığını, bölge hastanesi temellerinin de bu bölgede atılacağını anlattı.

Kaymakam Cahit Işık'ta, hadislerle süslediği konuşmasında yeni camiinin hayırlı uğurlu olmasını diledi.

Kuran okunmasının ardından, camiinin temeli düzenlenen tören ile atıldı.

Temel atma töreni sonrasında davetlilere etli pilav ayran dağıtıldı.

Kadın öğretmene saldırdılar

Bursa'da kendilerine taş attıklarını iddia eden öğrencileri almak için okulu basan 2 kişi, duruma müdahale eden kadın öğretmeni boğazını sıkıp yere yatırdı.
Olay, merkez Yıldırım ilçesi Ulus Mahallesi Fatih Sultan Mehmet Ortaokulu'nda meydana geldi. Edinilen bilgiye göre okul bahçesinde oynayan çocukların dışarı taş attığını iddia eden 2 genç, öğrencileri sınıfa kadar kovaladı. Burada matematik öğretmeni Dudu Y. ile karşılaşan şüpheli gençler, öğrencileri darp etmek istedi.
2 şüpheli, kendilerine engel olmak isteyen Durdu Y.'yi boğazını sıkarak yere düşürdü. Gürültüyü duyan matematik öğretmeni Zehra A., durumu görünce diğer meslektaşlarından yardım istedi. Öğretmelerin geldiğini gören saldırganlar olay yerinden kaçtı. 112 ekiplerinin müdahalesinin ardında Dudu Y. ile Zehra A. Şevket Yılmaz Eğitim ve Araştırma Hastanesi'ne götürülürken, polis olayla ilgili soruşturma başlattı.

Mezarlıkta cenin ihbarı polisi alarma geçirdi

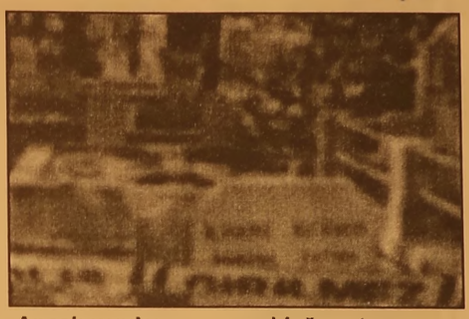

Bursa'da Emirsultan Mezarlığı'nda cenin olduğu ihbarı polisi alarma geçirdi.
Alınan bilgiye göre, sabah saatlerinde bir vatandaş 155 Polis İmdat hattını aradı. Emirsultan Mezarlığı'nda karton içinde bir cenin olduğu bildirildi.
Olay yerine gelen polis, geniş güvenlik önlemi alarak araştırma yaptı. Ancak yapılan incelemede, karton kutu içindeki cismin bir köpek leşi olduğu ortaya çıktı. Olayla ilgili soruşturma başlatıldı.

Yangın yürekleri ağıza getirdi

Mustafakemalpaşa İlçesi'nde, bir apartmanın girişine bırakılan ve gece alev alan motosikletten çıkan dumanlar, binada korku ve paniğe neden oldu.
Apartmanda oturan yaşlı ve çocuklar, itfaiye ekiplerinin yardımı ile dışarı çıkartıldı.
Mustafakemalpaşa İlçesi Yalıntaş Kavşağı'da bulunan 5 katlı Özdemir Apartmanı'nın bina girişine dün akşam bırakılan motosiklet, gece saat 23.00 sıralarında henüz belirlenemeyen bir nedenle alev alıp, yandı. Motosikletten çıkan duman bir anda apartmandaki dairelere havalandırma boşluğundan girdi. Evlerden birinin yandığını sanıp, panik yapan aileler, itfaiyeyi aradı. Kısa sürede gelen itfaiye ekipleri, yanan motosiklette soğutma çalışması yapıp, yaşlı ve çocukları binadan çıkardı. Dumandan etkilenen bazı yaşlılara hazır bekletilen 112 Acil Servis ambulansında görevli ekipler müdahale etti. Belediye görevlileri, bu tür araçların binaların girişine kesinlikle bırakılmaması için aileleri uyardı.

Direğe Çarpan Araçta Can Pazarı

Bursa'nın İnegöl İlçesi'nde, sürücüsünün direksiyon hakimiyetini kaybettiği otomobilin yoldan çıkarak elektrik direğine çarpması sonucu meydana gelen kazada 3 kişi yaralandı. Otomobil sürücüsü Nurullah Işık, sıkıştığı otomobilden güçlükle çıkarıldı. Kaza, dün gece TOKİ konutlarının bulunduğu Baykoca Mahallesi ile Karalar Mahallesi'ni bağlayan yeni yolda meydana geldi. 20 yaşındaki Nurullah Işık yönetimindeki 16 KFY 13 plakalı özel otomobil, iddiaya göre, aşırı hız nedeniyle kontrolden çıkarak yol kenarında bulunan beton direğe çarptı. Kazada sürücü Nurullah Işık, araçta sıkışırken, yanında bulunan 22 yaşındaki Murat Beyazçiçek yan camdan fırladı. Araçta bulunan Doğan Beyazçiçek de yaralandı. Sıkışan sürücü, olay yerine gelen Bursa Büyükşehir İtfaiye Müdürlüğü arama kurtarma ekiplerinin, aracın yan kapısını kesmesiyle sıkıştığı yerden kurtarıldı.
Kazada yaralanan Doğan Beyazçiçek, Murat Beyazçiçek ve Nurulllah Işık, ihbar üzerine olay yerine gelen 112 Acil Servis Ambulansında görevli sağlık ekiplerinin ilk müdahalelerinin ardından İnegöl Devlet Hastanesi'ne kaldırılarak tedavi altına alındılar. Kazayla ilgili soruşturma sürdürülüyor

Marul Cinayeti'ne ömür boyu hapis istemi

Bursa'da geçen Ocak ayında tarlasına marul çalmaya geldiklerini düşündüğü 2 kişiye pompalı tüfekle ateş ederek, 40 yaşındaki Muharrem Alkış'ı öldürdüğü suçlamasıyla tutuklanan 54 yaşındaki Necdet Duru'nun yargılanmasına başlandı. Hakkında ömür boyu hapis cezası istenen Duru, ifadesinde, "Marul tarlamda 2 kişiyi gördüm. Bana doğru ateş edilince, eğildim. Onların 4 metre soluna doğru ateş ettim. Biraz bekleyip, gittiklerini düşünerek baktığımda yolda birisinin yattığını gördüm" dedi.
Merkez Osmangazi İlçesi İsmetiye Köyü'nde tarlasına ektiği marulların sürekli çalınması nedeniyle 15 gündür geceleri arazisinde nöbet tutan Necdet Duru, 20 Ocak gecesi 2 kişinin tarlasına girdiğini fark etti. Hırsız olduğunu zannettiği kişilere doğru giden Duru, kendisine ateş açıldığını öne sürerek, pompalı tüfekle karşılık verdi. Necdet Duru oğlunu telefonla arayarak tarlasına giren hırsızı vurduğunu söyledi. Durumun bildirilmesi üzerine olay yerine gelen ambulans tarafından Şevket Yılmaz Eğitim ve Araştırma Hastanesi' ne kaldırılan Alkış, burada yapılan tüm müdahalelere rağmen kurtarılamayarak yaşamını yitirdi. Olaydan sonra çıkarıldığı mahkemece tutuklanan Necdet Duru'ya Bursa 2. Ağır Ceza Mahkemesi'nde 'kasten adam öldürmek' suçundan ömür boyu hapis cezası istemiyle dava açıldı. Aynı davada, öldürülen Muharrem Alkış'la birlikte marul tarlasına gelen ve ateş ettiği iddia edilen tutuksuz sanık Sadık Can hakkında da 'yaralamaya teşebbüs'ten 3 ile 10 yıl arasında hapis cezası istendi. Görülmesine başlanan davanın ilk duruşmasında ifade veren 3 çocuk babası Necdet Duru, tarlasından 2 kere marul çalındığını ve bu yüzden nöbet tutmaya başladığını kaydederek, "Gece saat 21.30 sıralarında tarlanın yanında iki kişiyi gördüm. Işıkla baktığımda daha önce daha önce marulların çalınması nedeniyle tartıştığım kişiler olduğunu gördüm. Sanık Sadık'ın elinde tüfek vardı. Bana doğru ateş etti. Ben eğilip, onların 4 metre soluna doğru ateş ettim. Gittiklerini düşünerek yola doğru baktığımda bir kişinin yatığını gördüm. Başkaları olabileceğini düşünerek telefon ile yakınlarıma, polise ve ambulansa haber verdim" dedi

Güne Bakış

Kadri GÜLER
kadri_guler@hotmail.com

Kuzey planları...

Kuzey planlarının çizimine Fatih Mehmet Güler'in belediye başkanlığı dönemindeyken, 2010 yılında başlandı.

Meclisten geçen 1/1000 ölçekli planlar, Büyükşehir Belediyesine gönderilmişti.

Bu planlar Refik Yılmaz'ın Belediye Başkanvekilliği döneminde belli bir süre bekledikten sonra, 2013 yılında Meclisteyeniden ele alındı.

Önce Devlet Hastanesinin alt bölümüne kadar kısım ele alındı. Kabul edildi. Bu arada, Kültür ve Tabiat Varlıkları Kurulu, Askerlik Şubesinin üzerlerini 1. derece korumaya alınca, kuzey doğu bölgesinin planları gecikerek Bursa ya gönderildi.

Bölgede arazileri bulunan ve uzun bir bekleyişte olan çiftçiler 2014 yılına kadar planların geleceğini umuyorlardı.

Ancak bu gerçekleşmedi.

Kuzey planları Kentsel Dönüşüm Yasası çıktıktan sonra, rezerve alanlar içinde gösterildi.

Arazileri imara açılacak kaç kişi var bilmiyorum ama, bu kez beklentileri seçimlerden önce bu iş sonuçlanır umuduna kapıldı.

Ne var ki, Kentsel Dönüşüm Yasası'nda, kentsel dönüşüm yapılacak alanları AKP yargı denetimi dışına bıraktı.

Yani bu yasa, hukukun denetimden ayrı tutuldu.

İşte Anayasa Mahkemesi, Kentsel Dönüşüm Yasası'nın bazı maddelerini bozdu.

Bizim Kuzey Planları da bu yasa kapsamına girdiği için şimdilik askıya alındı.

Bana anlatılan bu.

İşin doğrusunu, Belediye Başkanı veya İmar ve planlarından sorumlu Başkan Yardımcısı biliyor.

Bu konuda kamuoyuna bir açıklama yapılmalı.

Vatandaşın kafası karma karışık.

Aynı sıkıntı, Borusan yolu üzerindeki arazisi bulunanlar da var.

Bu alanda yapılan planlar da askıya alınmıştı.

Yıllarca bekletildi.

Azot yolunda meclis önce 30 metre sonra 40 metre Karayolları'na yol bıraktı.

Karayolları bu yol üzerinde arsası bulananın malını kamulaştırdı.

Ama, planlar bir türlü Bursa dan gelmedi. Vatandaş yapılaşma yapamıyor, her yer kaçak.

Oysa o planlar geçmiş olsaydı, Gemlik Belediyesi'ne 18 uygulamasından büyük miktarda arsa kalacaktı.

Kuzey Planları ile Kurtul Mahallesi yönündeki planlar ve Serbest Bölgeye doğru yolun çevresi planlarının bir an önce bitmesi bekleniyor.

Kuzey planlarını üretici, çiftçi beklerken, Serbest Bölge'de civarında nakliyeciler, sanayiciler, depolama işleri yapanlar da bekliyor.

Odeabank Temsilcileri sokok sokak gezerek kredi verilecek müşteri arıyorlar.

Kredi sokağa düştü

Hamidiye Mahallesi Irmak Sokak'ta bir kahvehanenin önünde oturan emekli bir vatandaşa nüfus kağıdı ile 10 dakikada kredi sağlandı. Vatandaş, uygulanan kolaylığa şaşırdı. 10 bin lira krediye karşın 2 bin lira kredi kullandı.

Kadri GÜLER

Odeabank müşteri temsilcileri, bayanlar dün Gemlik'te sokak sokak dolaşarak kredi satışları yaptılar.

Dün öğleden sonra Odeabank Bursa Şubesi'nde görevli bayan müşteri temsilcileri, Hamidiye Mahallesi Irmak Sokak'ta bulunan birinci köprü civarındaki işyerleri ile kahvehanelerin önünde oturan vatandaşlara "Anında Kredi" verebileceklerini belirterek, bankaları adına kredi satışında bulundular.

ANINDA 2 BİN LİRA KREDİ ALDI

Bankanın kredi satıcısı müşteri temsilcisi bayan bir aracın önünde oturan emekli bir şahsa anında kredi verebileceğini söyledi. Adınını açıklamayan şahıs olur verince yalnız vatandaşlık numarası ile anında sisteme giren görevli, kendisine 10 bin lira kredi verebileceklerini belirtti. Emekli şahıs, 2 bin liraya ihtiyacı olduğunu, bunu 36 ayda ödemek istediğini söyleyince, görevli kapı önünde kredi işlemleri tamamlayarak, bir çekimlik bir kredi kartına 2 bin liralı krediyi yükledi.

Akbank Şubeleri'nden veya Odeabank Şubelerinden krediyi anında kullanabileceklerini söyledi.

Emekli vatandaş beklenmedik bir anda kredinin ayağına gelmesini şaşırırken, *"İhtiyacım kadar kredi kullandım. Bunun ödemesi de var. Ben emekli bir kişiyim, Çok borçtan korkarım."* dedi.

Anında kredi için sokak sokak dolaşan müşteri temsilcileri, *"Vatandaşın krediyi ayağına getirdik. Sistemde bir sorunu olmayana anında kredi sağlıyoruz. Bizim bankamızda hizmette sınır yok"* dedi.

Mahalle Afet Gönüllülerinden Vali Yardımcısına ziyaret

Gemlik MAG Dernekleşme, Eğitim Merkezi ve Acil Müdahale (AME) Ekipleri oluşumu için destek arayışlarına Bursa Vali Yardımcısı Ergun Güngör'ü ziyaret ederek devam etti.

Bursa Valiliği'nde gerçekleştirilen ziyarette AFAD Müdürü İbrahim Tarı'da katıldı.

Gönüllülüğün önemi ve Gemlik'in deprem selliğinin konuşulduğu ziyarette Vali yardımcısı Güngör, Mahalle afet gönüllülerinin önemli bir yapılanma olduğunun vurgusunu yaparak MAG yetkililerinden bu projenin bütün Bursa ilinde uygulamalarını arzu ettiklerini ve bu konuda kendilerine destek olacaklarını söyledi.

MAG yetkilileri ise gördükleri ilgiden çok memnun olduklarını Bursa için ellerinden gelen her katkıyı sağlayacaklarını kamunun desteği ile daha da güçlendiklerini belirttiler.

AFAD Müdürü İbrahim Tarı, MAG yapılanmasını kuruluştan beri bildiklerini zaman zaman birlikte başarılı çalışmalar gerçekleştirdiklerini, istedikleri sürece Mahalle Afet Gönüllülerine destek olacaklarını söyledi.

Ziyaret sonrası MAG yetkilileri Vali yardımcısı Ergun Güngör'e plaket yelek ve kep hediye ettiler.

KAYIP

GEMLİK İLÇE TRAFİK ŞUBE MÜDÜRLÜĞÜNDEN ALMIŞ OLDUĞUM EHLİYETİMİ KAYBETTİM. HÜKÜMSÜZDÜR.
ASAF HAKAN GÜNER

Gemlik Körfez
GEMLİK'İN İLK GÜNLÜK SİYASİ GAZETESİ

30 Mart Pazar günü yapılan Belediye Meclisi seçimlerinin kesin sonuçları alındı

Sandık sandık Belediye Meclisi seçim sonuçları

SEÇİM BÖLGESİ (MAHALLE ADI)	Sandık Kurulu Numarası	Sandık Seçmen Listesinde Yazılı Seçmenlerin Sayısı	Oy Kullanan Seçmenlerin Sayısı	İtiraz Edilmeksizin Geçerli Sayılan Oy Pusulalarının Sayısı	İtiraz Üzerine Geçerli Sayılan veya Hesaba Katılan Oy Pusulalarının Sayısı	Geçerli Oy Pusulalarının Toplamı	Geçersiz Sayılan veya Hesaba Katılmayan Oy Pusulalarının Toplamı	SİYASİ PARTİLER														
								Siyasi Partinin Adı	Siyasi Partinin Adı	Siyasi Partinin Adı	Siyasi Partinin Adı	Siyasi Partinin Adı	Siyasi Partinin Adı	Siyasi Partinin Adı	Siyasi Partinin Adı	Siyasi Partinin Adı	Siyasi Partinin Adı	Siyasi Partinin Adı	Siyasi Partinin Adı	Siyasi Partinin Adı	Siyasi Partinin Adı	Siyasi Partinin Adı
								DEMOKRATİK SOL PARTİ	TÜRKİYE KOMÜNİST PARTİSİ	BÜYÜK BİRLİK PARTİSİ	ADALET VE KALKINMA PARTİSİ	YURT PARTİSİ	DEMOKRAT PARTİ	ÖZGÜRLÜK VE DAYANIŞMA PARTİSİ	SAADET PARTİSİ	HAK VE ÖZGÜRLÜKLER PARTİSİ	BAĞIMSIZ TÜRKİYE PARTİSİ	İŞÇİ PARTİSİ	HALKLARIN DEMOKRATİK PARTİSİ	CUMHURİYET HALK PARTİSİ	HAK VE EŞİTLİK PARTİSİ	MİLLİYETÇİ HAREKET PARTİSİ
								Aldığı Oy Sayısı	Aldığı Oy Sayısı	Aldığı Oy Sayısı	Aldığı Oy Sayısı	Aldığı Oy Sayısı	Aldığı Oy Sayısı	Aldığı Oy Sayısı	Aldığı Oy Sayısı	Aldığı Oy Sayısı	Aldığı Oy Sayısı	Aldığı Oy Sayısı	Aldığı Oy Sayısı	Aldığı Oy Sayısı	Aldığı Oy Sayısı	Aldığı Oy Sayısı
								Rakamla	Rakamla	Rakamla	Rakamla	Rakamla	Rakamla	Rakamla	Rakamla	Rakamla	Rakamla	Rakamla	Rakamla	Rakamla	Rakamla	Rakamla
OSMANİYE MAH.	1229	307	274	265	0	265	9	0	0	1	128	0	1	0	16	0	0	0	2	47	0	70
OSMANİYE MAH.	1230	308	294	276	0	276	18	0	0	0	117	0	0	0	22	0	2	0	0	48	1	86
OSMANİYE MAH.	1231	308	282	269	0	269	13	0	0	1	120	0	1	0	20	0	1	1	2	58	0	65
OSMANİYE MAH.	1232	306	285	275	0	275	10	0	1	0	137	3	0	0	19	0	0	1	3	44	0	67
OSMANİYE MAH.	1233	307	289	286	0	286	3	0	1	1	140	0	2	1	32	0	0	0	1	36	0	72
OSMANİYE MAH.	1234	308	291	265	0	265	26	1	0	2	112	1	0	0	12	0	0	2	0	62	1	72
OSMANİYE MAH.	1235	308	276	267	0	267	9	1	1	4	94	0	0	0	10	0	0	0	2	56	1	98
OSMANİYE MAH.	1236	308	268	258	0	258	10	0	1	2	111	0	0	0	14	0	0	0	2	48	0	80
OSMANİYE MAH.	1237	307	287	277	0	277	10	3	0	2	119	4	3	0	6	0	0	1	0	55	0	84
ŞAHİNYURDU MAH.	1238	200	199	189	0	189	10	1	0	0	127	0	0	0	4	1	0	0	0	23	0	33
ŞAHİNYURDU MAH.	1239	199	201	195	0	195	6	0	0	0	138	0	0	0	0	0	0	0	0	25	0	32
ŞÜKRİYE MAH.	1240	105	102	85	0	85	17	1	0	0	54	3	1	0	1	1	0	1	0	11	0	12
UMURBEY MAH.	1241	290	254	237	0	237	17	1	0	0	57	0	0	0	5	0	0	0	1	102	0	71
UMURBEY MAH.	1242	291	249	232	0	232	17	1	0	0	68	0	1	0	3	1	0	0	0	76	0	82
UMURBEY MAH.	1243	291	270	264	0	264	6	1	0	1	40	0	1	0	3	0	0	0	0	126	0	92
UMURBEY MAH.	1244	292	266	247	0	247	19	0	0	0	70	0	0	0	4	0	0	2	0	85	0	86
UMURBEY MAH.	1245	290	268	264	0	264	4	2	2	0	71	1	2	0	6	0	0	0	0	90	0	90
UMURBEY MAH.	1246	290	257	252	0	252	5	1	0	1	47	0	1	1	7	0	0	2	4	114	1	73
UMURBEY MAH.	1247	289	271	261	0	261	10	0	0	0	50	0	1	0	10	0	0	0	0	117	0	83
UMURBEY MAH.	1248	290	256	243	0	243	13	0	0	1	83	0	2	0	7	0	0	0	1	75	0	74
UMURBEY MAH.	1249	289	272	249	0	249	23	0	0	0	60	0	0	0	14	0	0	1	2	75	1	96
YENİ MAH.	1250	288	238	212	0	212	26	0	0	0	74	0	2	1	7	1	2	2	1	56	1	65
YENİ MAH.	1251	287	258	245	0	245	13	1	0	1	93	0	1	0	7	0	1	0	4	45	0	92
YENİ MAH.	1252	290	272	265	0	265	7	0	0	1	110	2	2	0	8	0	0	1	3	58	0	80
YENİ MAH.	1253	287	265	258	0	258	7	1	0	0	114	0	1	0	8	0	0	5	1	51	0	77
YENİ MAH.	1254	287	263	261	0	261	2	1	0	0	104	1	0	0	19	0	0	0	2	55	0	79
YENİ MAH.	1255	288	262	258	0	256	6	0	0	2	74	1	1	0	38	0	0	0	2	53	0	85
YENİ MAH.	1256	288	262	243	0	243	19	1	0	0	89	0	1	0	10	0	0	0	11	52	0	79
YENİ MAH.	1257	288	257	247	0	247	10	2	0	2	85	0	0	0	7	1	0	1	8	76	0	65
YENİ MAH.	1258	287	262	247	0	247	15	0	0	1	107	0	0	0	6	0	0	2	4	52	0	75
YENİKÖY MAH.	1259	187	179	166	0	166	13	0	0	0	93	0	1	1	5	0	0	0	2	9	0	55
YENİKÖY MAH.	1260	186	186	173	0	173	13	0	0	1	103	0	1	0	2	0	0	0	0	7	0	59
ENGÜRÖCÜK MAH.	9900	11	17	17	0	17	0	0	0	0	6	0	0	0	0	0	0	0	0	6	0	5

DEVAMI YARIN...

Serbest Kürsü

Mustafa SARI
Lale Kemal Kılıç Ortaokulu
Sosyal Bilgiler Öğretmeni

23 NİSAN

Küçük hanımlar, küçük beyler! Sizler hepiniz geleceğin bir gülü, yıldızı, bir mutluluk parıltısısınız! Memleketi asıl aydınlığa boğacak sizsiniz. Kendinizin ne kadar mühim,

kıymetli olduğunuzu düşünerek ona göre çalışınız. Sizlerden çok şeyler bekliyoruz.'

Mustafa Kemal ATATÜRK

23 Nisan 1920'de Büyük Millet Meclisi'nin açılması ile Türk milleti de egemenliğini ilan etmiş oldu. Kurtuluş Savaşı'nın olanca hızıyla devam ettiği bu yıllarında, Atatürk ve çalışma arkadaşlarının verdiği mücadeleler, millete de büyük bir azim ve kararlılık kazandırmıştır. Meclis'in aldığı kararlar doğrultusunda düzenli ordu kurulmuş nihayet düşman 1922'de Büyük Taarruz'un ardından yurttan tamamen atılmıştır.

29 Ekim 1923'te Cumhuriyetin ilan edilmesiyle birlikte Türkiye Cumhuriyeti büyük bir değişim gerçekleştirmiş, Atatürk'ün önderliğinde gerçekleştirdiği yeniliklerle dünya devletleri arasında saygın bir yer edinmiştir. Millet egemenliğini esas alan bu yönetim şekli sayesinde Türk halkı kendi özgür iradesiyle seçtiği kişileri Meclis'e göndererek yönetimde söz sahibi olmuş, millet egemenliği her şeyin üstünde sayılmıştır.

Atatürk 23 Nisan 1924 yılında, 23 Nisan gününün bayram olarak kutlanmasına karar vermiş, 23 Nisan 1929'da ise bu bayramı çocuklara armağan etmiştir. 23 Nisan ilk defa 1929 yılında Çocuk Bayramı olarak da kutlanmaya başlanmış, 1979'da uluslar arası bir boyut kazanmıştır. 1979 yılında ilk kez düzenlenen törenlere 6 ülke katılmış, daha sonraki yıllarda bu sayı giderek artmıştır.

Artık her yıl, 23 Nisan Ulusal Egemenlik ve Çocuk Bayramı'na 40'tan fazla ülkeden gelen çocuklar katılmakta, dünya barışının ve tüm insanların kardeşçe yaşamasının önemi, adeta çocuklar tarafından tüm dünyaya bir kez daha hatırlatılmaktadır. Türk misafirperverliği bu sayede bir kez daha ön plana çıkmakta, 23 Nisan Çocuk Şenliği için diğer ülkelerden gelen çocuklar Türk aileler tarafından ağırlanmaktadır. Dünya'da çocuklarına bayram hediye eden ve bu bayramı tüm dünya ile paylaşan ilk ve tek ülke olmamız açısından 23 Nisan, anlam ve önemi ile emsalsiz bir yere sahiptir.

Büyük Önder Atatürk, Meclis'in açıldığı gün olan 23 Nisan'ı çocuklara armağan etmekle, Türkiye Cumhuriyeti'nin varlık ve devamını geleceğin büyükleri olan çocuklara emanet etmiştir.

SEVGİLİ ÇOCUKLARIMIZ; BÜYÜK ÖNDERİMİZİN DE DEDİĞİ GİBİ SİZLERDEN ÇOK ŞEYLER BEKLİYORUZ...

Sevginin, kardeşliğin, hoşgörünün ve barışın hakim olduğu bir dünyada el ele yaşamak ümidiyle; Ulusal Egemenlik ve Çocuk Bayramımız Kutlu olsun.

MHP'liler Esnaf Odası'nı ziyaret etti

Milliyetçi Hareket Partisi Gemlik İlçe Yönetimi ve Gemlik Belediye Meclis Üyeleri, yeni seçilen Gemlik Esnaf ve Sanatkâr lar Odası yönetimine hayırlı olsun ziyareti yaptılar. Gemlik Esnaf ve Sanatkarlar Odası Başkanı İsmail Beki, MHP'nin ziyaretin den memnun olduklarını ifade ederek; *"İşimizin büyük kısmı Gemlik Belediyesi ile bu nedenle meclis üyelerinin desteğine ihtiyacımız var. Bizler, Gemlik Esnafının menfaatlerini korumak ve esnafın yaşamasını sağlamak için çalışacağız. Bu konuda öncelikli sorunlardan birisi AVM'ler. AVM'lerin ne kadar açık kalacağına Belediyeler karar veriyor, bu nedenle Gemlik Belediyesin den beklentilerimiz yüksektir."* dedi

MİMARLAR ODASI REFİK YILMAZ'I ZİYARET ETTİ

Gemlik Mimarlar Odası Yönetim Kurulu Başkanı İlyas Yüce ve Yönetim Kurulu üyeleri Belediye Başkanı Refik Yılmaz'ı makamında ziyaret ederek, başkanlık döneminin hayırlı uğurlu olmasını dilediler. Sıcak ve samimi sohbet havasında geçen ziyarette konuşan Belediye Başkanı Refik Yılmaz, daha öncesi "Mimarlar Bizim Yol Göstericimiz Olsunlar" sözünü tekrarlayarak, revizyon imar planlarında, yeni yerleşim alanlarında ortak fikir alışverişinin ve olumlu diyalogun sürmesini talep etti. Başarılı işbirliği ve ortak proje çalışmalarının da devamını dileyen Refik Yılmaz, hiçbir zaman "Ben Yaptım Oldu" zihniyetinde olmadıklarını vurgulayarak, TOKİ projesi önceki çalışmaların buna örnek olduğunu söyledi. Çalışma grubu fikirlerinin projeye dönüştüğünü açıklayan Refik Yılmaz, 60 aylık yeni süreçte de sivil toplum örgütleriyle birlikte çalışacaklarını anlattı. Gemlik Belediye Başkanı Refik Yılmaz, *"Çocuklarını, geleceğini düşünmeyen şehircilik anlayışı ve şehir planları olmaz. Toplumun tüm modern ihtiyaçları da gözetilerek imar planlarında geleceği korumayı hedefleyeceğiz. Bunun için siz Mimarlar Odası temsilcilerine de büyük görevler düşüyor. Bizlerin yol göstericisi olmaya devam etmelisiniz"* dedi.

CUMHURİYET İLKOKULU ÇALIŞANLARI SERTİFİKALARINI ALDILAR

Cumhuriyet İlkokulu Müdürü Adnan Uluğ, gazetemize yaptığı açıklamada, *"Amacımız öğrencilerimize, velileri mize, öğretmenle rimize ve yardımcı personellerimize daha sağlıklı, bilinçli ve kaliteli hizmet etmektir. Bunun için de çalışan perso nellerimize gerekli eğitimlerini aldırtıyoruz. 6331 Sayılı İş Sağlığı ve Güvenliği Kanunu gereği okulumuzda çalışan personellerimize çalışanların iş sağlığı ve güvenliği eğitimlerini aldırtarak kaliteli ve güvenli hizmet vermelerini hedefliyoruz. Bu konuda perso nellerimizin Genel Konular, Sağlık Konuları ve Teknik Konular olmak üzere almış oldukları eğitimleri sunacakları hizmete yansıyacaktır."* dedi

Gemlik Körfez

Sağanak yağış geliyor

Meteoroloji Genel Müdürlüğünden alınan bilgiye göre, hafta başı hava sıcaklığının 18 derece olduğu Bursa'da cuma günü yağış başlayacak, haftasonuna kadar da devam edecek. Sıcaklıklar ise 18 ile 19 derece arasında değişecek.

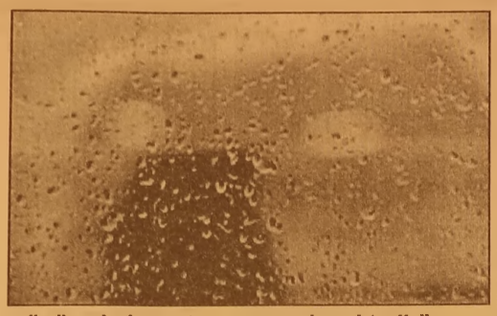

Meteoroloji Bölge Müdürlüğü'nden yapılan yazılı açıklamada, gök gürültülü ve sağanak yağış uyarısına dikkat çekildi.

Açıklamada, "Bu akşam saatlerinde Güney Ege ve Batı Akdeniz'de görülecek yağışların gece saatlerinden itibaren Muğla kıyılarında, Cuma günü sabah saatlerinden itibaren Bursa, Antalya'nın kuzey ve batı ilçeleri ile Isparta ve Burdur'un güney kesimlerinde kuvvetli olması bekleniyor.

Yaşanabilecek su baskını, yıldırım, lokal dolu yağışı, yağış anında kuvvetli rüzgara karşı dikkatli ve tedbirli olunması gerekmektedir" denildi.

Yetkililer Bursa'da 3 gün boyunca sağanak yağışlı havanın hakim olacağını kaydetti. İşte Bursa'da hava durumu: Cuma: Gökgürültülü sağanak yağışlı en yüksek 18

Cumartesi: Sağanak yağışlı 17

Pazar: Sağnak yağışlı 19

"3. İznik Ultra Maratonu" yarın

Bursa Valiliği tarafından düzenlenen ve 23 ülkeden binden fazla sporcunun katılımının beklendiği "3. İznik Ultra Maratonu" 19 Nisan Cumartesi koşulacak.

Bursa Valiliğinden yapılan yazılı açıklamada, bu yıl 3'üncüsü gerçekleştirilecek maratonun doğanın ve çevrenin korunmasına dikkat çekmek, sporun ve spor turizminin yaygınlaştırılmasının öneminin altını çizmek, Bursa ve İznik'in uluslararası kamuoyunda daha yakından tanınması, marka Kent olması yolunda büyük bir önem taşıdığı bildirildi.

Maratonun, valiliğin ev sahipliğinde İznik ve Orhangazi Belediyelerinin katkısıyla gerçekleştirileceğinin belirtildiği açıklamada, şu ifadeler kullanıldı:

"İznik ultranın bir diğer farklı yönü ise tüm parkurun doğa, tarih, kültürle iç içe olması. Koşucular, her etapta tarihin izlerini takip ediyorlar. 130 kilometrelik koşu, tarihi Ayasofya'dan başlıyor ve bitiyor. Atletler, Müşküla köyünde Nazım Hikmet için dikilen çınar ağacının yanı sıra Sölöz ve Türkoyun köyünde Türkiye'nin en büyük kerpiç evlerinin yanından geçiyor. Keramet Ilıcası Termal havuzun yanından ilerleyip, İznik'e 10 kilometre uzaklıktaki Dikilitaş'tan geçerek 8. yüzyıldan kalma Roma yolunu izleyerek İznik'e ulaşıyorlar. Bu güzergahta yine İznik'in 4 büyük kapısından üçü olan İstanbul, Yenişehir ve Lefke kapılarından geçiyorlar."

Açıklamada, maratondan elde edilecek gelirin bir kısmının da İznik Selçuk İlköğretim Okuluna bağışlana cağı da bildirildi

Milli Eğitim Şube Müdürlüğü Atama Sonuçları Açıklandı

Milli Eğitim Bakanlığı (MEB) tarafından İl ve İlçe Milli Eğitim Müdürlükleri şube müdürü kadrolarına görevde yükselme suretiyle yapılan atama sonuçları açıklandı.

Gümüşhane İl Milli Eğitim Müdürlü günde görev yapan ve Aralık ayında yapılan yazılı sınavda başarılı olup, Şubat ayında Bakanlığa mülakata çağrılan personelden 20'sinin ataması yapıldı.

İl Milli Eğitim Müdürü Murat Şükrü Baş, çeşitli kurumlarda çalışan 20 öğretmen ve idarecinin, ülkenin değişik İl ve İlçelerine Şube Müdürü olarak atamasının yapıldığını belirterek, Gümüşhane adına gurur verici bir tablonun ortaya çıktığını söyledi.

Personeline yeni görev yerlerinde başarı dileklerinde bulunan Baş, atanan personelin yeni görevlerinde çok başarılı olacağına inancının tam olduğunu belirterek, "Atanan arkadaşlar ilimizin çok değerli öğretmen ve yöneticileridir.

Gümüşhane adına bu başarı gurur verici bir tablodur. Başta beraber mesai yaptığımız arkadaşlar olmak üzere diğer atanan arkadaşların yeni görev yerlerinde başarılı olmalarını Cenab-ı Allah'tan niyaz ediyorum." dedi.

Atama listesi şöyle: Abidin Merdan - Arnavuköy / İstanbul, Rasim Alkaç - Osmangazi / Bursa, Kemalettin Karabulut - Merkez / Bayburt, Murat Eskicioğlu - Ortahisar / Trabzon, Mustafa Küçük - Ortahisar / Trabzon, Onur Aydın - Beşikdüzü / Trabzon, Özgür Şahin - Hayrat / Trabzon, Recep Aydınçakır - Ortahisar / Trabzon, Nilgün Seçen - Merkez / Gümüşhane, Köksal Ak - Çamaş / Ordu, Ali Dur - Espiye / Giresun, İdris Meral - Ortahisar / Trabzon, H. Burak Fettahoğlu - Merkez / Trabzon, Ayhan Cırık - Silifke / Mersin, Seyit Tok - Alucra / Giresun, Hasan Mutlu - Ünye / Ordu, Serhan Sevinç - Tirebolu / Giresun, Halil Kanat - Ardeşen / Rize, Akın Baydere - Ardeşen / Rize, Yasin Atmaca - Altınova / Yalova. - Gümüşhane

Otomotiv Sektöründe 'Ar-Ge Proje Pazarı' Kuruldu

Uludağ Otomotiv Endüstrisi İhracatçıları Birliği'nin (OİB) 3. kez organize ettiği 'Türkiye Otomotiv Sektöründe Geleneksel Ar-Ge Proje Pazarı' ve 'Otomotiv Komponent Tasarım Yarışması'nda ödüller sahibini buldu. Türkiye'yi 2023 yılındaki 500 milyar dolar ihracat hedefine Ar-Ge, tasarım ve inovasyon ile taşımaya hazırlanan OİB, bu yönde hedefine ulaşabilmek için organize ettiği 'Türkiye Otomotiv Sektöründe Geleneksel Ar-Ge Proje Pazarı' ve 'Otomotiv Komponent Tasarım Yarışması'nın üçüncüsünde sektörün tüm paydaşlarını bir araya getirdi. OİB organizasyonu, Ekonomi Bakanlığı'nın desteği ve Türkiye İhracatçılar Meclisi'nin (TİM) koordinatörlüğündeki yarışmada başarılı projelere toplamda 300 bin liralık ödül verilirken, birbirinden önemli konuklar da sektörün geleceğine ışık tuttu. Bursa'da Merinos Atatürk Kongre ve Kültür Merkezi'ndeki etkinliklerde tüm konuşmacılar 2023 vizyonuna işaret ederken, bunun için Ar-Ge, tasarım ve inovasyonun önemine dikkat çektiler. Hedeflere ulaşabilmek için markalaşmanın olmazsa olmazlardan biri olduğunu işaret eden TİM Başkanı Mehmet Büyükekşi, "Otomobil markası olmayıp da gelişmiş ülke olan yok. Biz de Türkiye'nin er ya da geç, bir marka çıkaracağına yürekten inanıyoruz. Bu konuda hükümetimizin verdiği desteğin de son derece anlamlı olduğunu düşünü yoruz. Temennimiz Türkiye'nin de bu yolda daha proaktif adımlar atması ve Türk markalarının tüm dünyada kendini kabul ettirmesi" diye konuştu.

Yarışmaya ev sahipliği yapan OİB Başkanı Orhan Sabuncu, "Tasarım yetkinliklerimizi artırarak, Ar-Ge ve inovasyona yatırım yaparak katma değeri yüksek araçlar, aksam ve parçalar üreterek varabiliriz." dedi

Gücümspor 2. maçı 98-72 kazandı

Gemlik İlçe Spor Salonu'nda oynanan çeyrek final 2.maçı 98-72 kazanarak yarı finale yükseldi. Gemlik Ekibi TB2 Ligi Yükselme Çeyrek Final İlk maçında Bilecik te Bilecik Belediyeyi 81-68 yenerek ilk kazanarak 2. Maçın daha avantajlı çıkarak rakibine karşı ilk devre zorlansa'da ikinci devre ortaya koyduğu mücadele ile adını TB2L yarı finaline yazdırdı.
Maçın gelenin etkili olan taraf Gemlik Gücüm rakibine karşı gösterdiği üstün oyunla tüm periyotlardan üstün ayrılmasını bilerek maçı 98-72 kazandı.

Gemlik ekibi adına Levent 22 sayı üretirken Bilecik Belediye adına Volkan attığı 26 sayı ile maçın yıldızı oldu.
TBF Ligler Kordinatörü Ayhan Özgümüş'ün izlediği maç kalabalık seyirci önünde oynandı.
Bilecik Belediye Antrenörü Yeşer Karabulut'un geçirdiği rahatsızlıktan dolayı takımının başında olamadı.
Salon: Gemlik İlçe Spor Salonu
Baş Hakem : Önder YILMAZ
Yrd. Hakem : Mirhan ATAŞER
Teknik Komseri : H.B.T
Gemlik Gücüm Spor
Levent (22), Olcan (8), Berkay (12), Musab (4), Oğulcan (3), Utku (16), Enes (2) Erdem(14), Can (2), Serkan (5), Hakan (2), Burak(3)
Antrenör: Ziya GÜLER
Bilecik Belediye Spor :Volkan(26), Ökkeş (10), Emre (0), Fatih (0), Ercan (2), Uğur (9), Murat (17), İbrahim (0), Murat Can (6), Yiğit (2), Mert (0), Aydın(0)
Antrenör: Ökkeş YILDIZ
1.Periyot : 24-20
2.Periyot : 23-21
3.Periyot : 25-20
4.Periyot : 26-11
İlk Devre :47-41
Maç Sonucu:
Gemlik Gücüm :98
Bilecik Belediye :72
Gemlik Gücüm spor Yönetim Kurulu Üyesi Ayhan Korkmaz, "2.lig playoff 'yarı finalindeyiz. Gemlik için gurur verici bir başarı bize destek ve katkıda bulunan Gemliklilerle bu başarıyı elde ettik. Artık önümüzdeki yarı finalde ra kibimize yenerek adımızı 2.lige yazdırmak istiyoruz. İlçemizin üst liglerde özlenen bir takımı nın olması hedefine çok yakınız, Gemlik halkı olarak takımlarına destek olmaları ilçemiz adına yaşanan bu başarıların gerçek kahramanları olmasını umut ediyoruz." ifadelerini Kullandı.

ELEMAN ARANIYOR
SOLAKSUBAŞI GOODYEAR LASTİK SATIŞ VE SERVİS MERKEZİNDE ÇALIŞACAK
OTO MEKANİK USTASI ARANIYOR
TEL : 0 224 524 74 01

Gemlik Körfez
GEMLİK'İN İLK GÜNLÜK SİYASİ GAZETESİ
ABONE OLDUNUZ MU?
ABONE OLUN OKUYUN OKUTUN

BAYAN ELEMAN
İTHALAT İHRACAT BÖLÜMÜNDE ÇALIŞACAK OFİS PROGRAMLARINI İYİ KULLANABİLEN BAYAN ELEMAN ALINACAKTIR
VERONA MERMER
TEL : 514 20 21

TEMA
"SUYUNU BOŞA HARCAMA"
TEMA Vakfı tarafından başlatılan "Suyunu Boşa Harcama" kampanyasına su tüketiminin önlenmesi için siz de katılın

SATILIK
UMURBEY'DE BAHÇELİ 4 +1 180 METREKARE MASRAFSIZ ŞÖMİNELİ - ÜÇ TARAFI BAHÇELİ LÜKS DAİRE SAHİBİNDEN SATILIK
0 535 378 18 00

ELEMAN
ŞİRKETİMİZ BÜNYESİNDE GEMLİK'TE ÇALIŞACAK SIHHI TESİSAT USTALARI VE ÇIRAKLAR ARANIYOR
0 507 580 31 21
0 224 513 33 13

SATILIK OTOMOBİL
2007 MODEL FİAT PUNTO 1.3 MULTİ JET SAHİBİNDEN SATILIK
0 537 475 49 23

SATILIK ZEYTİNLİK
KUMLA YOLU HASANAĞA MEVKİİNDE 2709 M2 İKİ YOLA CEPHELİ SAHİBİNDEN SATILIK ZEYTİNLİK
0 543 582 15 78

Trafiğe kayıtlı araç sayısı arttı

Trafiğe kayıtlı araç sayısı şubat ayı itibariyle 18 milyon 94 bin 581'e ulaştı. Türkiye İstatistik Kurumu (TÜİK), 2014 Şubat ayına ilişkin Motorlu Kara Taşıtları İstatistik lerini açıkladı.

Buna göre, şubat ayı sonu itibarıyla trafiğe kayıtlı toplam 18 milyon 94 bin 581 taşıtın yüzde 51,9'unu otomobil, yüzde 16,4'ünü kamyonet, yüzde 15,1'ini motosiklet, yüzde 8,7'sini traktör, yüzde 4,2'sini kamyon, yüzde 2,3'ünü minibüs, yüzde 1,2'sini otobüs, yüzde 0,2'sini ise özel amaçlı taşıtlar oluşturdu.

Şubatta trafiğe kaydı yapılan toplam 52 bin 240

taşıt içinde otomobil yüzde 53,9 ile ilk sırayı alırken, bunu yüzde 16,3 ile motosiklet, yüzde 13,9 ile kamyonet, yüzde 7,1 ile traktör takip etti. Taşıtların yüzde 8,8'ini minibüs, otobüs, kamyon ve özel amaçlı taşıtlar oluşturdu.

Trafiğe kaydı yapılan taşıt sayısı şubatta, bir önceki aya göre yüzde 58 azaldı. Bu azalış otomobilde yüzde 65,4, minibüste yüzde 54,6, otobüste yüzde 37,8, kamyonette yüzde 68,8, kamyonda yüzde 46,3, motosiklette yüzde 6,9 olarak gerçekleşti. Özel amaçlı taşıtlarda yüzde 10,7, traktörde ise yüzde 56,3 artış oldu.

-Trafiğe kaydı yapılan taşıt sayısı yüzde 13,9 azaldı

Trafiğe kaydı yapılan taşıt sayısı şubatta geçen yılın aynı ayına göre yüzde 13,9 azaldı. Bu azalış otomobilde yüzde 18,3, otobüste yüzde 54,6, kamyonette yüzde 27,6, kamyonda yüzde 8,5 oldu.

Trafiğe kaydı yapılan taşıtlardan minibüste yüzde 2,2, motosiklette yüzde 4,2, özel amaçlı taşıtlarda yüzde 61,3, traktörde yüzde 43,7 artış görüldü.

Ocak-Şubat döneminde 176 bin 531 taşıtın trafiğe kaydı yapılırken, 21 bin 397 taşıtın ise trafikten kaydı silindi.

Maliye Bakanlığı bazı tebliğleri yürürlükten kaldırdı

Maliye Bakanlığı, güncelliğini kaybeden ve uygulamada mükerrerliğe ve karışıklığa neden olan bazı tebliğleri yürürlükten kaldırdı.

Bakanlığın "Belediye Gelirleri Kanunu Tebliği" ve "Emlak Vergisi Kanunu Genel Tebliği" Resmi Gazetenin bugünkü sayısında yayımlandı.

Buna göre, 29 Temmuz 1970 tarihli Emlak Vergisi Kanunu ile 26 Mayıs 1981 tarihli Belediye Gelirleri Kanununun uygulanmasıyla ilgili olarak yayımlanan, ancak zamanla güncelliğini kaybeden veya belirli sürelerde uygulanmak üzere çıkarılan tebliğlerin açık bir tebliğ hükmüyle yürürlükten kaldırılmamasının uygulamada mükerrerliğe ve karışıklığa neden olduğu tespit edildi.

Bu kapsamda, çeşitli tarihlerde yayımlanan 9 ayrı Emlak Vergisi Kanunu Genel Tebliği ile 4 Belediye Gelirleri Kanunu Genel Tebliği yürürlükten kaldırıldı.

Öğretmene Temmuzda 75 TL Artış Yapılacak

Çalışma ve Sosyal Güvenlik Bakanı Faruk Çelik, öğretmenlerin eğitim ve öğretim tazminatlarında Temmuz ayında 75 TL artış yapılacağını açıkladı.MHP Balıkesir Milletvekili Ahmet Duran Bulut'un soru önergesini yanıtlayan Çalışma ve Sosyal Güvenlik Bakanı Faruk Çelik, Ocak ayında geçerli olmak üzere kamu görevlilerinin tamamının maaş ve ücretlerinde brüt 175 TL seyyanen artış yapıldığını söyledi.

Öğretmenlerin eğitim ve öğretim tazminatlarında Ocak ayında 75 TL artış yapıldığını hatırlatan Çalışma Bakanı, "Temmuz ayında da 75 TL artış yapılacaktır.

Söz konusu artışlarla öğretmenlerin eğitim ve öğretim tazminatlarında toplam 150 TL artış yapılmış olacaktır" dedi.

Çalışma Bakanı, kamuda 4/C statüsünde çalışan geçici personelin ücretlerinde Ocak ayından itibaren brüt 350 TL artış yapıldığını, ayrıca söz konusu personele aile yardımcı ödeneğinden memurlar gibi yararlanma imkanı tanındığına işaret etti. 2013 yılı ikinci yarı TÜFE oranının yüzde 3'ü aşması nedeniyle tüm kamu görevlilerine 2014 yılı Ocak ayından geçerli olmak üzere ayrıca yüzde 0,27 oranında enflasyon zammı verildiğini belirtildi.

KAŞEDE BEKLEMEK YOK
KALİTELİ KAŞELER UYGUN FİYATLARLA
1 SAATTE TESLİM EDİLİR

GÜLER AJANS
MATBAACILIK - YAYINCILIK - REKLAMCILIK
İstiklal Caddesi Bora Sokak No : 3/B GEMLİK
Tel : (0.224) 513 96 83 Fax : 513 35 95

GEMLİK REHBERİ

GEREKLİ TELEFONLAR	
İtfaiye	110
Polis İmdat	155
Jandarma İmdat	156
Jandarma K.	513 10 55
Polis Karakolu	513 18 79
Gar. Kom.	513 12 06
KAYMAKAMLIK	
Kaymakamlık	513 10 51
C.Savcılığı	513 10 53
C.Savcı Yrd.	513 29 54
Emniyet Müd.	513 10 28
ULAŞIM	
Pamukkale	612 00 26
DENİZ UÇAĞI	613 66 13
Pegasus Akmis Seyahat	614 63 62
METRO	613 12 12
Aydın Turizm	613 20 77
Süzer Turizm	612 10 72
Kanberoğlu-Esadaş	614 46 49
Anıtur	614 47 71
Kamil Koç	612 01 63
HASTANELER	
Devlet Hastanesi	517 34 00
Sahil Dev. Hast.	513 23 29
Mer.Sağ.Ocağı	513 10 68
Tomokay Tomografi	513 65 29
Konur Tıp Mrk.	514 80 88
TAKSİLER	
Körfez Taksi	513 18 21
Çınar Taksi	513 24 67
Güven Taksi	513 32 40
Gemlik Taksi	513 23 24
Manastır Taksi	517 33 94

RESMİ DAİRELER	
Telefon Arıza	121
UEDAŞ ARIZA	186
UEDAŞ İşletme	513 45 03
Statyum	514 00 95
Orm.Böl.Şef.	513 12 86
Milli Eğt. Md.	513 11 74
Halk Kütüphane	513 13 53
Askerlik Şb.	513 10 57
Karayolları	513 13 08
Liman Baş.	513 11 33
Mal Müd.	513 10 95
Nüfus Md.	513 37 42
Özel İd. Md.	513 15 07
Tapu Sicl. Müd.	513 14 14
Müftülük	513 13 64
Gümrük Md.	524 85 86
Ver. Dairesi Md.	513 10 92
İlçe Tarım Müd.	513 10 45
İlçe Seç. Md.	513 77 73
Halk Eğitim Müd.	513 18 46
İŞ-KUR	513 71 66
BELEDİYE	
Santral	513 45 21 -23
Başkanlık	513 45 20
Zabıta	513 24 32
BUSKİ	514 57 96
İtfaiye	513 23 25
Muhasebe Md.	513 45 21-182
Yazı İşl. Md.	513 45 21-111
Su Arıza	Yalnız 185

DENİZ OTOBÜSÜ	
Bursa	256 77 84
Mudanya	544 30 60
Yenikapı	(212) 516 12 12
Yalova	(226) 811 13 23
İDO İmam Aslan Dinlenme Tes.	513 23 94
VAPUR - FERİBOT	
Yalova	(226) 814 10 20
Topçular	(226) 363 43 19
Eskihisar	(262) 655 60 31
OTOBÜS	
Şehirlerarası	261 54 00
Otobüs Terminali	(18 Hat)
DAĞITICILAR	
GEMDAŞ	513 29 29
Aygaz	513 12 95
Habaş	513 16 37
Mogaz	513 75 58
Ergaz	513 88 43
İpragaz	513 22 59
Habaşgaz	513 45 46
Yeni Likitgaz	513 65 00
BP Gaz	514 59 81
Bütünler Likitgaz	513 80 00
Akçagaz	514 88 70
Totalgaz	514 17 00
Akcan Petrol	513 10 79
MAR-PET	513 30 33
Tuncay Otogaz	513 16 43
Beyza Petrol	513 01 03

Gemlik Körfez
GEMLİK'İN İLK GÜNLÜK SİYASİ GAZETESİ
YEREL SÜRELİ YAYIN
YIL : 41 SAYI : 4851
FİYATI : 50 Kr. (KDV Dahil)
Sahibi : Kadri GÜLER
Sorumlu Yazı İşleri Müdürü : Serap GÜLER
İstiklal Cad. Bora Sok. No:3/B
Tel : 513 96 83 Fax : 513 35 95 GEMLİK
Yönetim ve Basım Yeri :
GÜLER AJANS
Matbaacılık-Yayıncılık-Reklamcılık Tesisi
İstiklal Cad. Bora Sok. No:3/B GEMLİK
(Dini bayram Günleri ve Pazar günleri yayınlanmaz)

GEMLİK SİNEMA GÜNLÜĞÜ

VENÜS SİNEMASI

NUH;BÜYÜK TUFAN (3D TÜRKÇE) : 13:30-16:15-19:00-21:30

MANDIRA FİLOZOFU : 11:45-14:00-16:15-18:30-20:45

SADECE SEN : 12:00-14:15-16:15-18:30-20:30

513 33 21

ARAÇLARIMIZ, 1 YIL TAM GARANTİLİDİR

GEMLİK
MERKEZ OTOMOTİV

ARAÇ ALIM SATIMINDA GÜVENİLİR MARKA...

HER TÜRLÜ 2. EL ARAÇ ALINIR SATILIR

ANLAŞMALI BANKALARDAN 1 GÜNDE KREDİ TEMİN EDİLİR

KREDİ KARTI İLE SATIŞ İMKANI

% 50 PEŞİN 24 AY VADE...

1 AY İÇİNDE TAKAS VE KUSURSUZ BAKIM GÜVENCESİ ...

Engin Bircan & Tahir Duman

Dr. Ziya Kaya Mah. Hürriyet Cad. No : 28 GEMLİK Tel : 0 224 514 25 25 - Fax : 0 224 514 25 26

sahibinden.com gemlikotomotiv

Yuvanıza Giden Yol

MANASTIR EMLAK

GAYRİMENKUL DANIŞMANLIĞI

Sebahattin DEMİR
Emlak Müşaviri

www.manastiremlakgemlik.com

TEL & FAX: 0224 517 33 10 CEP: 0532 744 33 83 E-MAIL: manastiremlak@hotmail.com
www.manastiremlak.sahibinden.com - www.ilan.com.tr/manastiremlak

Kuruluş:1973

Gemlik Körfez

GEMLİK'İN İLK GÜNLÜK SİYASİ GAZETESİ

19 Nisan 2014 Cumartesi www.gemlikkorfezgazetesi.com 50 Kr.

Tasavvuf Müziği ve Sema Gösterisi

Gemlik Belediyesi Kültür etkinlikleri kapsamında Kutlu Doğum programı olarak, tasavvuf müziği ve sema gösterisi düzenledi. Pazartesi günü Sosyal Yaşam Merkezi Düğün Salonu'nda saat 20. oo de yapılacak olan etkinliğe Gemlikliler davet edildi.

ADD Köy Enstitüleri gününü Adliye Mahallesinde kutladı

ADD'den Ulusal Egemenlik nöbeti

Güne Bakış

Kadri GÜLER
kadri_guler@hotmail.com

CHP seçimleri değerlendirecek

30 Mart yerel seçimlerinde CHP Gemlik'te 3. parti oldu.

2009 yerel seçimlerinde CHP Gemlik'te yüzde 32.2 oy alarak birinci parti olmuştu.

Bu seçimlerde AKP'nin oy oranı yüzde 28.9 idi.

Gelelim 2014 yerel seçimlerine.

Bu seçimlerde AKP birinci parti oldu. Oy oranını yüzde 28.9 dan, 38.85'e yükseltti.

CHP ise yüzde 32.2 den 22.95'e indi.

Kaybedilen oran yüzde 9.25... Sayfa 4'de

Atatürkcü Düsünce Derneği Gemlik Şubesi, 23 Nisan etkinlikleri kapsamında ADD üyeleri ve gençler, İskele Meydanı'nda Egemenlik Nöbeti tutacak.

ADD Gemlik Şube Başkanı Emrah Murat Tacar, İskele Meydanı'na çadır kuracaklarını belirterek, Gemlikliler Ulusal Egemenlik Nöbeti tutmaya davet etti. Syf 2'de

Teleferikte Yolculu Seferler Mayıs Sonunda Başlıyor

Büyükşehir Belediye Başkanı Recep Altepe, Uludağ'ın ulaşımına konfor katması beklenen yeni teleferiğin deneme seferlerine katılarak, modern ulaşımın Mayıs ayı sonunda başlayacağını açıkladı. Haberi sayfa 6'da

CHP İlçe Divan Toplantısı bugün yapılıyor

Cumhuriyet Halk Partisi Gemlik İlçe Başkanlığı, 30 Mart yerel seçimlerinden sonra ilk kez genişletilmiş ilçe divan toplantısı düzenliyor. Bugün saat 13.oo'da Belediye 11 Eylül Düğün Salonu'nda yapılacak olan toplantıya, ilçe örgütü, kadın ve gençlik kolu ile CHP'li üyeler katılacak

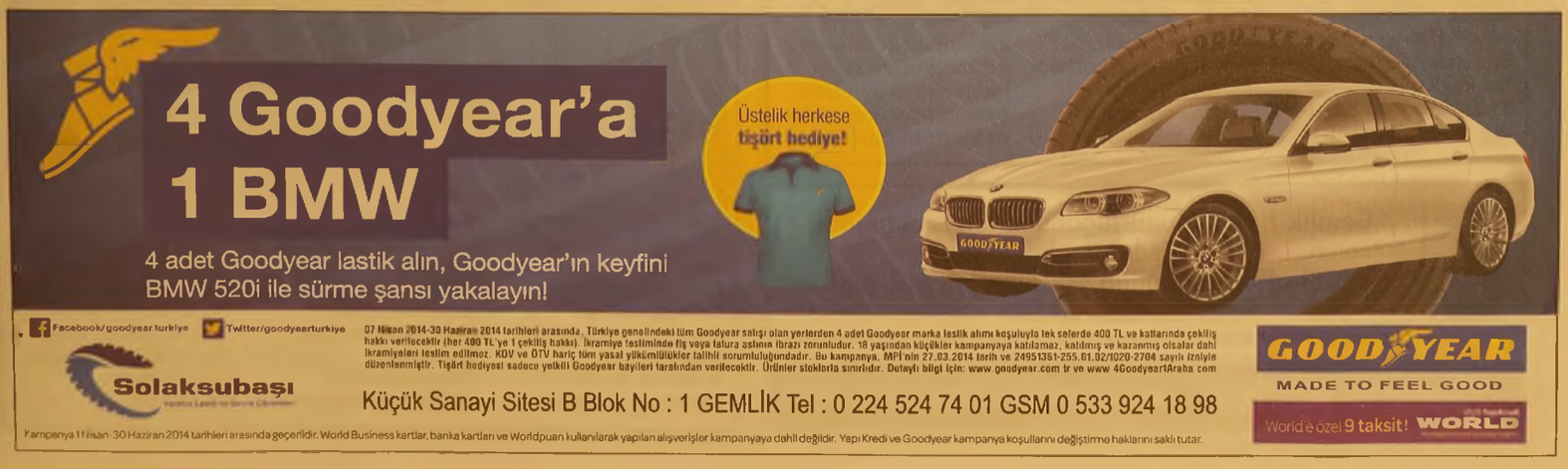

ADD Köy Enstütüleri gününü Adliye Mahallesinde kutladı

ADD'den Ulusal Egemenlik nöbeti

Atatürkçü Düşünce Derneği Gemlik Şubesi, 23 Nisan etkinlikleri kapsamında ADD üyeleri ve gençler, İskele Meydanı'nda Egemenlik Nöbeti tutacak.
Etkinlik kapsamında İskele Meydanı'na çadır kuracaklarını söyleyen ADD Gemlik Şube Başkanı Emrah Murat Tacar, Ulusal Egemenlik Bayramının 94. yıl dönümünde projeksiyon ile Atatürk, 1. Türkiye Büyük Millet Meclisi Açılışı, Çocuk Bayramı, Ulusal Egemenlik ile ilgili videolar gösterileceğini söyledi. Tacar, Gemliklileri Ulusal Egemenlik Nöbeti tutmaya davet etti.

ADD Gemlik'ten anlamlı etkinlik

Köy Enstitülerinin Kuruluşunun 74. Yılı kapsamında, ADD Gemlik Şubesi Adliyei Mahallesi kahvehanesinde belgesel gösterimi gerçekleştirdi. Yönetim Kurulunun katıldığı etkinliğe üyelerin yanı sıra üniversite öğrencileri ve Adliye Mahallesi sakinleri katıldı. Belgesel Gösterimi öncesinde şehitler ve Mustafa Kemal Atatürk için saygı duruşunda bulunuldu, İstiklal Marşı okundu.
Belgesel gösterimden önce söz alan ADD Gemlik Başkanı Murat Tacar, Köy Enstitülerinin kuruluşundan kapatılmasına kadar olan süreci anlattı.
Köy Enstitüleri'nde bu toprağın çocuklarına okuma yazmanın yanı sıra çiftçiliği, hayvancılığı, inşaat yapmayı, yemek yapmayı, bozulanları tamir etmeyi, örgü örmeyi hatta az buçuk hekimlik yapmayı öğretildiğini söyledi. Tamamen Türkiye'ye özgü olan bu eğitim projesinin ilkokul öğretmeni yetiştirmek amacıyla 17 Nisan 1940 tarihinde açıldığını ve birçok aydın insanın bu okullarından yetiştiğini belirten Tacar, *"Bugün köylerimiz de okulları var ancak köyden kente göçün artmış olması nedeniyle bu okullarda öğrenciler yok. Taşımalı sistemle öğrenciler şehirlerdeki okullara taşınıyor, Köy Enstitüleri kapatılmamış olsaydı çocuklar hala köylerde eğitim almaya devam edecekti."* dedi.
Emrah Murat Tacar, Köy Enstitüleri öğrencilerini zeytine benzeterek, *"Nasıl ki Gemlik'te zeytin dalında kara rak olgunlaşıyorsa, Köy Enstitülerinde öğrenciler de eğitim aldıkları süreçte olgunlaşıp kendi köylerine bu bilgileri taşıdıklarını ve köylerin kalkınmasına öncülük ettiler."* şeklinde konuştu.
Adliye Mahallesi sakinlerinin yoğun ilgi gösterdiği etkinlikte, Köy Muhtarı Burhan Bayrak'a program sonunda güzel karşılama ve misafirperverlikleri için teşekkür belgesi verildi.
ADD Yönetimi bu etkinliklerin devam edeceğini ve Gemlik'in tüm köylerine (mahallelerine) gideceklerini belirttiler.

Aykent'te 23 Nisan coşkusu

2013-2014 Eğitim ve Öğretim yılı 2. Özel Aykent İlkokulu Anasınıflar arası 23 Nisan Ulusal Egemenlik ve Çocuk Bayramı resim yarışması yapıldı.
İlçedeki resmi ve özel anaokullarının katılımının yüksek olduğu yarışmada, anasınıfları birbirleri ile yarıştı.
23 Nisan Coşkusunun rengarenk resmedildiği yarışmada, birbirinden güzel çalışmalar ortaya çıktı.
Yarışma sonuçlarında;

1.YAREN MARU 11 EYLÜL İ.O. Ödülü 1 adet çeyrek altın.
2. ECRİN ÇINAR CUMHURİYET İ.O Ödülü 1 adet gram altın.
3. AYSİMA EKER K.T.M.L Ödülü 1 adet tuval seti.
ÖMER YAĞIZ GEDİK 11 EYLÜL İ.O
1. MANSİYON DEFNE DURMAZ ALİ KÜTAHYA İ.O 2. MANSİYON Mehmet EFE SON Ş. CEMAL İ.O
3. MANSİYON

3 Adet mansiyona pastel boya seti verildi. Yarışmaya katılan her öğrenciye okul tarafından katılım sertifikası verildi. Öğrencilere ödüllerini İlçe Milli Eğitim Müdürü Mehmet Ercümen, Şube Müdürü Burhan İnan, Cumhuriyet İlköğretim Okulu Müdürü Adnan Uluğ, Okul Müdürleri ve öğretmenleri hazır bulundular.
Özel Aykent İlköğretim Okulu Görsel Sanatlar Öğretmeni Ramize Ayas ve Anasınıfı Öğretmeni Zuhal Şekeroğlu katılımdan memnun olduklarını ve çocuk gelişimde sanatın önemini vurguladılar.
Özel Aykent İlköğretim Okulu Müdürü Ahmet Cevdet İşler, okulda başlatılan bu yarışmadan memnun olduklarını belirterek gelecek yıl tekrarlanacağı sözünü verdi.

Karacaali Mahallesi kadınları İstanbul'u gezdiler

İlçemizin Karacaali Mahallesi'nin yeni muhtarı Göksal Noca, Gemlik Belediyesi'nin desteği ile mahalle kadınlarına İstanbul'un tarihi yerlerini gezdirdi. Geçtiğimiz günlerde 40 kişilik grup ile İstanbul'a giden Karacaalili kadınlar, Eyüp Camii gezisin de Muhteşem Süleyman film setinde çekimleri izlediler.
Yerebatan Sarnıcı, Ayasofya Müzesi, Sultanahmet Camii, Fatih Camii ve türbeleri ziyaret eden Karacali grubu aynı gün ilçemize döndüler

KAYIP
Gemlik Nüfus Müdürlüğünden almış olduğum nüfus cüzdanımı kaybettim.
Yenisini çıkaracağımdan eskisinin hükmü yoktur.
KAMİL KAYIN

Kayan TIR bariyerlere çarptı

Bursa'da, kaygan yolda kayan bir TIR bariyerlere çarptı. Edinilen bilgiye göre kaza, Bursa-İstanbul yolunun 25. kilometresinde meydana geldi. Turhan A. (43) idaresindeki 34 AY 6428 plakalı TIR, kaygan yolda kontrolden çıkarak bariyerlere çarptı. Yoldan geçen vatandaşlar sürücüyü TIR'dan çıkartırken, yol bir süre trafiğe kapandı. İhbar üzerine olay yerine gelen polis ekipleri, trafik akışını tekrar sağlarken, sürücü kontrol için 112 ekipleri tarafından hastaneye götürüldü. Kazayla alakalı tahkikat sürüyor.

Kasa hırsızları yakayı ele verdi

Bursa'nın merkez Yıldırım İlçesi'ndeki bir işyerine giren 4 kişi, çelik kasayı ve elektrik kablolarını çaldı.
İhbar üzerine harekete geçen polisler, olaydan birkaç saat sonra şüphe üzerine durdurduğu kamyonetin torpido gözünde 3 tespih buldu. Kasası çalınan işyeri sahibi tesbihlerin kendine ait olduğunu söyleyince, sabıkaları bulunan 4 şüpheli gözaltına alındı.
Merkez Yıldırım İlçesi Yavuz Selim Mahallesi'ndeki C.Y.'ye ait elektrikçiye, camı kırarak giren 4 kişi, yazıhane bölümünde bulunan çelik kasa ile elektrik kablolarını çaldıktan sonra kaçtı. Sabah saatlerinde işyerine gelen C.Y., durumu fark ederek polisi aradı. Hırsızlık Büro Amirliği'ne bağlı ekipler, olay yerinde yaptıkları incelemelerin ardından hırsızların peşine düştü.
Çevrede araştırma yapan ekipler, olaydan birkaç saat sonra Emek Mahallesi'nde şüphe üzerine bir kamyoneti durdurdu.
İçerisinde kasa hırsızlığından daha önceden sabıkalı 4 kişinin bulunması üzerine araçta arama yapan ekipler, aracın torpido gözünde 3 tespih buldu. Bunun üzerine incelemeyi genişleten ekipler, buldukları tespihleri iş yeri sahibi C.Y.'ye gösterdi. C.Y., tespihlerin kendisine ait olduğunu söyleyince Kenan K., Mehmet Ö. , Ramazan S. ve Serkan D. gözaltına aldı. Yapılan sorgulamada şüphelilerin, çaldıkları kasayı Çağlayan TIR Parkı'nda parçaladıkları, elektrik kablolarını ise hurdacılara sattıkları ortaya çıktı.
Sorgulamaları tamamlanan 4 şüpheli, dün Adliyeye sevk edildi. Nöbetçi mahkemeye çıkarılan şüphelilerden Kenan K. ile Mehmet Ö., tutuklanarak cezaevine gönderildi. Diğer 2 şüpheli ise tutuksuz yargılanmak üzere serbest bırakıldı.

KAŞEDE BEKLEMEK YOK
KALİTELİ KAŞELER UYGUN FİYATLARLA
1 SAATTE TESLİM EDİLİR
GÜLER AJANS
MATBAACILIK - YAYINCILIK - REKLAMCILIK
İstiklal Caddesi Bora Sokak No : 3/B GEMLİK
Tel : (0.224) 513 96 83 Fax : (0.224) 513 35 95

Dehşet saçan saldırgan tutuklandı

Bursa'da polise bıçakla saldırdıktan sonra kalçasından vurularak yakalanan şahıs tutuklandı. Edinilen bilgiye göre polis ekipleri, birçok hırsızlık suçuna karıştığı iddia edilen U.B.'nin peşine düştü. Sabahtan başlayan kovalamaca neticesinde zanlı U.B., arkadaşları S.Y. ve Y.U. ile birlikte merkez Osmangazi ilçesi Karaman Mahallesi'ndeki Ziraat Parkı'nda sıkıştırıldı. Asayiş, hırsızlık ve yunus timleri tarafından yakalanmaya çalışan zanlı, bir polise bıçakla saldırdı. Polisin kolundan yaralanması üzerine şüpheliye ateş edildi. Kalçasından yaralanan zanlı etkisiz hale getirildi. Ayrıca S.Y., U.B. ve Y.U. da kovalamacanın ardından gözaltına alındı. Emniyetteki ifadelerinin ardından adliyeye sevk edilen 3 kişiden U.B. tutuklandı.

2 Katlı Kerpiç Ev Yandı

Orhaneli ilçesinde çıkan yangında 2 katlı bir ev yandı. Olay sırasında yüzünde yanıklar oluşan kişi ise hastanede tedavi altına alındı.
Alınan bilgiye göre, ilçeye bağlı Süleymanbey köyünde, Mehmet Ali Bayram'a ait ahşap evde yangın çıktı.
Elektrik kontağından çıktığı tahmin edilen, rüzgarın da etkisiyle büyüyerek bitişikte bulunan ve kullanılmayan 2 katlı kerpiç eve sıçrayan yangına, itfaiye ekipleri müdahale etti. Yaklaşık 2 saatte söndürülen yangında, Bayram'a ait evin çatısı ve bazı bölümleri yandı. Kerpiç ev ise tamamen kullanılamaz hale geldi.
Olay nedeniyle yüzünde yanıklar oluşan Bayram, 112 Acil Servis ekiplerince Orhaneli Devlet Hastanesi'ne kaldırıldı.

Cenaze Töreninde Fenalaşan Kişi Öldü

Orhangazi'de, kızının eltisinin cenaze töreninde rahatsızlanan 64 yaşındaki kişi, kaldırıldığı hastanede hayatını kaybetti.
Alınan bilgiye göre, Hürriyet Mahallesi'ndeki evinde kalp krizi geçiren 41 yaşındaki Yıldız Berberoğlu, kalp ameliyatı geçirdiği hastanede taburcu edilmesine 3 gün kala yeniden fenalaşarak yaşamını yitirdi. Berberoğlu'nun cenazesi, Hürriyet Camisi'nde kılınan cenaze namazı sonrası Orhangazi Mezarlığı'nda defnedildi.
İlçe sakinlerinden 64 yaşındaki Ferit Çeşmebaşı da kızının eltisi olan Berberoğlu'nun cenaze törenine katıldı. Mezarlıkta rahatsızlanan Çeşmebaşı, 112 Acil Servis ekiplerince kaldırıldığı Orhangazi Devlet Hastanesi'nde müdahalelere rağmen kurtarılamadı. Çeşmebaşı'nın, kısa süre önce kalp krizi atlattığı ve Bursa Devlet Hastanesi'nde tedavi gördüğü öğrenildi

Güne Bakış

Kadri GÜLER
kadri_guler@hotmail.com

CHP seçimleri değerlendirecek

CHP'liler bugün Belediye Ömer Kahraman Hizmet Binası 11 Eylül Düğün Salonu'nda İlçe Genişletilmiş Divan toplantısı yapacak.

CHP'nin Genişletilmiş İlçe Divan toplantısını en son hangi tarihte yaptığını hatırlamıyorum.

Bu konuda bir alışkanlıkları yok.

İlçe Divan toplantılarını düzenli yapan parti ler, Saadet Partisi ile Adalet ve Kalkınma Partisi'dir.

CHP'liler bu toplantıda 30 Mart günü yapı lan seçimlerin sonuçlarını değerlendirecek.

Seçimlerin başarılı veya başarısız olmasının tek sorumlusu ilçe yönetimidir.

Bunun da başında ilçe Yönetimi gelir.

Bunu genele uyarlarsak, Türkiye genelindeki seçimlerin sonuçlarından da Genel merkezler sorumludur.

Buna bağlı olarak Genel başkanlar.

Türkiye'de yenilen pehlivan hiçbir zaman yenildiğini kabul etmez ve güreşmeye devam eder..

AKP 2002 seçimlerinden beri her seçimden birinci parti olarak çıkıyor. Ama rakip partilerin genel başkanları bu yenilgilerden kendilerini sorumlu tutmuyorlar.

Durum böyle olunca, ilçelerde de yenilgilerden İlçe Başkanları kendilerini sorumlu tutmuyor.

Yani balık baştan kokuyor.

CHP Başkanlık seçimlerinde CHP adayı İbrahim Talan yüzde 22.9 la 14 bin 641 oy aldı.

CHP Belediye Meclisi ise yüzde 24.8 ile 15 bin 948 oy aldı.

Yani Belediye başkanı adayı Meclis üyelerinden daha az oy aldı.

Bu CHP'nin sıkıntısı oldu.

Bursa Büyükşehir Belediye Başkan adayı Necati Şahin ise Gemlik'te 20 bin dolaylarında oy aldı.

CHP üyeleri seçimlerle ilgili tahlillerini iyi yapmalı.

Biz elimizden geldiğince çalıştık, ama olmadı demek yeterli değildir.

Neden olmadığını, neden CHP'den MHP'ye oyların gittiği tartışılmalıdır.

Nerede yanlış yapıldığı açıklanmalıdır.

Yoksa değişen birşey olmaz.

Gelecek seçimlerde aynı yanlışlar yapılır ve kazanılması gereken seçimler yine kaybedilir.

CHP için bugün özeleştiri günüdür.

Herkes kahvehane köşelerinde değil, yetkili yer olan İlçe Divan toplantısında söyleyeceğini söylemeli, eleştiriden de çekinmemeli.

CHP, 2011 milletvekili seçimlerinde Gemlik'te yüzde 30.2 ile 18 bin 973 oy almıştı.

Bunu da unutmayalım.

Şehit Öğretmen Etem Yaşar İlkokulu, Okul Aile Birliğinin düzenlediği çay ilgi gördü

Veliler birlik beraberlik çayında buluştu

Şehit Öğretmen Etem Yaşar İlkokulu, Okul Aile Birliği Yönetim Kurulu Üyelerinin düzenlediği birlik, beraberlik ve dayanışma çayına veliler akın etti. Geçtiğimiz günlerde yapılan okul çayında salon tıklım tıklım doldu.

Öğrenci velileri evlerinde yaptıkları çeşitli yiyeceklerle katıldığı çayda, yiyecekler masalara yetmedi.

Gemlik esnafının katkılarıyla gerçekleşen çekilişte çeşitli hediyeler dağıtıldı. Çekiliş sonrasında veliler müzik ile coştu.

DESTEKLE YAPAMAYACAGIMIZ HİÇBİR ŞEY YOK

11 Eylül Düğün Salonu'ndaki etkinlik okul velileri ve öğretmenlerin yoğun katılımıyla gerçekleşti. Proğramın açılış konuşmasını okul müdürü Mehmet Yavuz yaptı. Yavuz, açıklamasında şöyle konuştu: *"Okul Aile Birliği" tarafından düzenlenen okul çayında yardımlarından dolayı öğrenci velileri mize, organizasyonu gerçekleştiren öğretmenlerimize, Okul Aile Birliği Başkanı Ayfer Çelik'e ve Yönetim Kuruluna, Gemlik esnafımıza teşekkür ederiz. Okulumuzun sahip olduğu böyle fedakâr aile birliği, öğretmen ve velile rimiz ile üstesinden gelemeyeceğimiz, aşamayacağımız problem olmadığına inanıyorum, hep birlikte çok daha fazla sosyal kültürel ve eğitsel faaliyetlere hazırlık yapaca ğımıza yürekten inanıyorum. Elde edilen gelir ile çok amaçlı salon düzenlemesi yapılacak. "* Veliler, birlik beraberlik ve dayanışma çayında doyasıya eğlendiler ve birbirleriyle tanıştılar.

Üç boyutlu 'Nuh Büyük Tufan' Venüs'te gösterime girdi

Yeni Zelandalı aktör Russell Crowe'un başrolünde oynadığı, Nuh Tufanı'nı anlatan ve yönetmenliğini Darren Aronofsky'nin yaptığı, Jennifer Connelly ve Emma Watson'nın rol aldığı ve Türkiye'de bu hafta vizyona giren 'Nuh: Büyük Tufan' filmi, Venüs Sinemasında da gösterime girdi.

"PEYGAMBERİN YÜZÜ GÖSTERİLİYOR"

Malezya Film Sansür Kurulu Başkanı Abdül Halim Abdül Hamid, kararın iki hafta önce alındığını söyleyerek "Bir peygamberin yüzünün gösterilmesi İslam'da yasaktır. Eğer film Malezya'da gösterilseydi çok fazla tepkiye yol açabilirdi" dedi. Nuh Büyük Tufan, Gemlik Venüs Sinemsında 3D Türkçe olarak her gün 13.30-16.15-19.00-21.30 saatlerinde gösterime giriyor.

'Gemlik Körfez' www.gemlikkorfezgazetesi.com

Gemlik Körfez
ABONE OLDUNUZ MU?
ABONE OLUN OKUYUN OKUTUN

CİHATLI MAH.	1013	168	156	144	0	144	12	0	0	2	2	1	0	83	0	0	0	3	0	0	0	0	0	12	0	41
CİHATLI MAH.	1014	167	167	155	0	155	12	4	0	0	0	0	0	70	2	0	0	3	1	0	0	0	0	34	0	40
CUMHURİYET MAH.	1015	316	257	252	0	252	5	1	1	0	0	0	0	77	1	0	0	5	0	0	0	0	2	129	2	34
CUMHURİYET MAH.	1016	315	270	263	0	263	7	0	0	0	0	0	2	124	0	0	0	2	0	0	0	0	1	88	1	45
CUMHURİYET MAH.	1017	315	278	273	0	273	3	0	0	0	0	0	0	102	0	0	0	5	0	0	0	0	4	117	0	45
CUMHURİYET MAH.	1018	315	286	282	0	282	4	0	0	0	0	0	0	80	0	0	0	2	0	0	0	4	3	137	1	55
CUMHURİYET MAH.	1019	313	289	278	0	278	11	0	0	0	0	0	0	70	1	0	0	4	0	0	0	0	3	137	0	63
CUMHURİYET MAH.	1020	314	282	276	0	276	6	0	0	0	0	1	1	102	0	0	0	6	0	0	0	2	5	105	0	54
CUMHURİYET MAH.	1021	315	290	287	0	287	3	0	0	0	0	0	1	87	1	0	0	6	0	0	0	0	5	129	0	58
CUMHURİYET MAH.	1022	314	279	271	0	271	8	1	0	0	0	0	0	84	0	0	0	9	0	0	0	1	2	121	0	53
CUMHURİYET MAH.	1023	314	288	281	0	281	7	0	0	0	0	0	0	110	0	0	0	11	0	0	0	1	4	89	0	65
CUMHURİYET MAH.	1024	314	287	278	0	278	9	0	0	0	0	0	1	92	0	1	0	5	0	0	0	0	4	122	1	52
CUMHURİYET MAH.	1025	315	286	284	0	284	2	0	1	0	0	0	0	89	0	0	0	1	0	0	0	0	0	127	1	65
CUMHURİYET MAH.	1026	314	283	282	0	282	1	0	0	0	1	0	4	102	0	0	0	7	0	0	0	0	1	108	0	59
CUMHURİYET MAH.	1027	313	278	275	0	275	3	0	0	0	0	0	0	115	0	0	0	6	0	0	0	2	6	94	0	52
CUMHURİYET MAH.	1028	313	293	254	0	254	39	2	0	1	0	0	0	76	0	0	0	6	0	0	0	0	0	110	0	59
CUMHURİYET MAH.	1029	313	276	271	0	271	5	2	0	0	0	0	0	83	0	0	0	2	0	0	0	0	0	132	2	50
CUMHURİYET MAH.	1030	313	292	288	0	288	4	1	0	0	0	0	0	78	1	0	0	5	0	0	0	0	2	142	0	59
CUMHURİYET MAH.	1031	310	241	223	0	223	18	1	0	0	0	0	0	73	0	0	0	4	0	0	0	0	0	120	0	25
CUMHURİYET MAH.	1032	310	277	267	0	267	10	0	0	0	0	1	0	60	0	0	0	1	1	0	0	0	2	164	0	37
CUMHURİYET MAH.	1033	309	274	269	0	269	5	0	0	0	1	1	0	89	0	0	0	6	0	0	0	0	2	119	0	51
CUMHURİYET MAH.	1034	310	272	269	0	269	3	0	0	0	0	0	0	62	0	0	0	1	0	0	0	0	0	157	0	49
CUMHURİYET MAH.	1035	310	277	277	0	277	0	0	0	0	0	0	0	100	0	0	1	4	0	0	0	2	1	123	0	45
CUMHURİYET MAH.	1036	309	273	271	0	271	2	0	0	0	0	0	1	71	0	0	0	3	0	0	0	0	1	159	0	36
CUMHURİYET MAH.	1037	310	277	274	0	274	3	1	1	0	0	0	0	70	0	1	0	7	0	0	0	0	2	150	0	42
CUMHURİYET MAH.	1038	310	276	268	0	268	8	0	0	0	0	0	6	124	1	0	0	6	9	0	0	0	0	82	0	40
CUMHURİYET MAH.	1039	310	290	284	0	284	6	0	0	0	0	0	1	109	0	0	0	13	0	0	0	0	1	113	1	46
CUMHURİYET MAH.	1040	310	280	273	0	273	7	0	0	0	0	0	1	108	0	0	0	15	0	0	0	4	0	93	0	52

DEVAMI PAZARTESİ

Gemlik Körfez
GEMLİK'İN İLK GÜNLÜK SİYASİ GAZETESİ

30 Mart Pazar günü yapılan Belediye Meclisi seçimlerinin kesin sonuçları alındı

Sandık sandık Büyükşehir Belediye Başkanlığı seçim sonuçları

SEÇİM BÖLGESİ (MAHALLE ADI)	Sandık Kurulu Numarası	Sandık Seçmen Listesinde Yazılı Seçmenlerin Sayısı	Oy Kullanan Seçmenlerin Sayısı	İtiraz Edilmeksizin Geçerli Sayılan Oy Pusulalarının Sayısı	İtiraz Üzerine Geçerli Sayılan veya Hesaba Katılan Oy Pusulalarının Sayısı	Geçerli Oy Pusulalarının Toplamı	Geçersiz Sayılan veya Hesaba Katılmayan Oy Pusulalarının Toplamı	Adayın Adı ve Soyadı	Adayın Adı ve Soyadı	Adayın Adı ve Soyadı	Adayın Adı ve Soyadı	Adayın Adı ve Soyadı	Adayın Adı ve Soyadı	Adayın Adı ve Soyadı	Adayın Adı ve Soyadı	Adayın Adı ve Soyadı	Adayın Adı ve Soyadı	Adayın Adı ve Soyadı	Adayın Adı ve Soyadı	Adayın Adı ve Soyadı	Adayın Adı ve Soyadı	Adayın Adı ve Soyadı	Adayın Adı ve Soyadı	Adayın Adı ve Soyadı	Adayın Adı ve Soyadı	Adayın Adı ve Soyadı
								AHMET MURAT ÖZBİLGE	ZAFER SKOMOĞLU	İLKER UÇAR	TÜRKAY AKHAŞ	EYLEM YENİTÜRK	EKREM ALFATLI	RECEP ALTEPE	FATİH TOKSÖZ	ERHAN KELEŞOĞLU	CELAL BAYRAM	SELİM SAİT TERZİOĞLU	MUSTAFA AYTAŞ	BÜNYAMİN ÇOLAK	ŞEVKET TAMAÇ	ONUR SEYREK	HASAN ÖZAYDIN	MECATİ ŞAHİN	FETHİ ACER	KADİR KOÇDEMİR
								DSP	DYP	TURK PARTİ	HKP	TKP	BBP	AK PART	YURT-P	DP	MİLLET	SAADET	HAK-PAR	LDP	BTP	İP	HDP	CHP	HEPAR	MHP
								DEMOKRATİK SOL PARTİ	DOĞRU YOL PARTİSİ	TOPLUMSAL UZLAŞMA REFORM VE	HALKIN KURTULUŞ PARTİSİ	TÜRKİYE KOMÜNİST PARTİSİ	BÜYÜK BİRLİK PARTİSİ	ADALET VE KALKINMA PARTİSİ	YURT PARTİSİ	DEMOKRAT PARTİ	MİLLET PARTİSİ	SAADET PARTİSİ	HAK VE ÖZGÜRLÜGLER PARTİSİ	LİBERAL DEMOKRAT PARTİ	BAĞIMSIZ TÜRKİYE PARTİSİ	İŞÇİ PARTİSİ	HALKLARIN DEMOKRATİK PARTİSİ	CUMHURİYET HALK PARTİSİ	HAK VE EŞİTLİK PARTİSİ	MİLLİYETÇİ HAREKET PARTİSİ
								Aldığı Oy Sayısı	Aldığı Oy Sayısı	Aldığı Oy Sayısı	Aldığı Oy Sayısı	Aldığı Oy Sayısı	Aldığı Oy Sayısı	Aldığı Oy Sayısı	Aldığı Oy Sayısı	Aldığı Oy Sayısı	Aldığı Oy Sayısı	Aldığı Oy Sayısı	Aldığı Oy Sayısı	Aldığı Oy Sayısı	Aldığı Oy Sayısı	Aldığı Oy Sayısı	Aldığı Oy Sayısı	Aldığı Oy Sayısı	Aldığı Oy Sayısı	Aldığı Oy Sayısı
								Rakamla	Rakamla	Rakamla	Rakamla	Rakamla	Rakamla	Rakamla	Rakamla	Rakamla	Rakamla	Rakamla	Rakamla	Rakamla	Rakamla	Rakamla	Rakamla	Rakamla	Rakamla	Rakamla
ADLİYE MAH.	1001	187	162	153	0	153	9	0	0	0	1	0	0	57	0	2	0	3	0	0	1	0	0	56	0	33
ATA MAH.	1002	183	171	162	0	162	9	0	0	0	0	0	1	92	0	5	0	1	0	0	1	0	0	46	0	17
ATA MAH.	1003	182	169	157	0	157	12	0	0	0	0	0	0	105	0	1	0	3	0	1	1	1	0	23	0	22
ATA MAH.	1004	239	215	205	0	205	10	0	1	1	0	0	1	112	0	0	1	4	0	1	0	0	0	47	1	36
ATA MAH.	1005	239	213	206	0	206	7	0	1	2	0	0	5	88	1	0	0	4	0	0	0	0	3	61	1	40
BALIKPAZARI MAH.	1006	312	263	243	0	243	20	0	0	0	0	0	0	69	1	1	1	6	0	0	0	0	0	122	2	40
BALIKPAZARI MAH.	1007	313	292	277	0	277	15	0	1	0	0	0	0	90	1	0	0	7	0	0	0	0	7	95	0	76
BALIKPAZARI MAH.	1008	312	288	276	0	276	12	1	0	0	0	0	0	94	1	2	0	8	0	0	0	1	0	103	0	66
BALIKPAZARI MAH.	1009	314	297	285	0	285	12	0	0	0	0	1	1	94	1	0	0	4	0	0	0	0	0	111	1	72
BALIKPAZARI MAH.	1010	312	288	284	0	284	4	0	0	0	1	0	0	87	2	0	0	7	0	0	1	0	2	127	0	57
BÜYÜKKUMLA MAH.	1011	287	250	226	0	226	24	0	0	1	0	0	0	66	0	1	0	1	1	0	0	0	3	97	1	55
BÜYÜKKUMLA MAH.	1012	287	262	249	0	249	13	0	0	0	0	0	1	65	0	3	0	2	1	0	4	1	24	106	2	40

Teleferikte Yolculu Seferler Mayıs Sonunda Başlıyor

Büyükşehir Belediye Başkanı Recep Altepe, Uludağ'ın ulaşımına konfor katması beklenen yeni teleferiğin deneme seferlerine katılarak, modern ulaşımın Mayıs ayı sonunda başlayacağını açıkladı. Başkan Altepe, belediye bürokratlarıyla birlikte, Teferrüç'ten bindiği teleferikle Kadıyayla ve Sarıalan istasyonlarına gitti. Yine teleferikle geri dönen Altepe, burada yaptığı açıklamada, teleferikte deneme çalışmalarının yanı sıra istasyonlardaki eksiklerin de hızla giderildiğini söyledi.

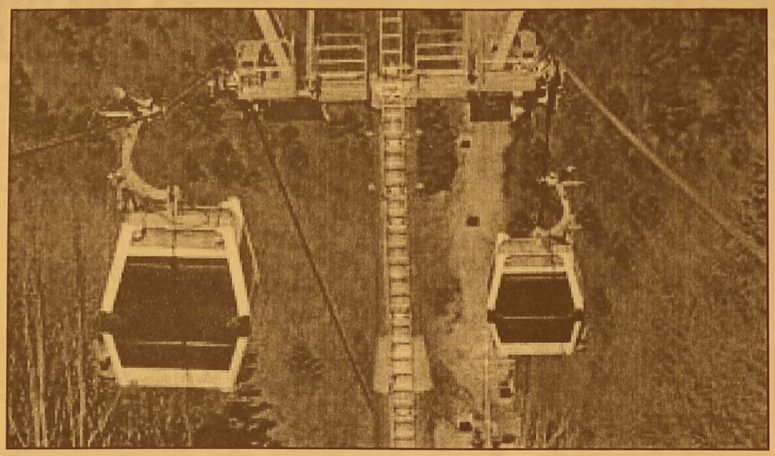

Bursa'nın simgelerinden biri olan Uludağ'a çıkarken en çok tercih edilen eski teleferiğin 1963 yılından 2013 yılına kadar 50 yıl boyunca kente ve ziyaretçilerine hizmet verdiğini dile getiren Altepe, "Şimdi eski sistem modernize ediliyor ve yeni teleferikle ilgili çalışmalarımız sürüyor. Artık vatandaşlarımız, yeni gondol sistemli teleferikle, Uludağ'a daha rahat çıkabilecekler." ifadesini kullandı.

Yeni sistem teleferikle eskisine göre yolcu taşıma kapasitesinin arttığını vurgulayan Başkan Altepe, "Artık sıkıntı yok, yolcuların sıra bekleme derdi de kalmayacak. 19 saniyede 1 kabin hareket edecek ve karayoluyla 35 kilometrelik yol, teleferikle 12 dakikada rahatça kat edilecek. Artık çalışmalarımızın sonlarındayız. Deneme seferleri yapılıyor. Yakında yeni teleferikle panaromik bir yolculukla Uludağ'a çıkılabilecek" diye konuştu.

Teferrüç – Kadıyayla ve Sarıalan hattında deneme yapan Başkan Altepe, yaklaşık 1 ay sonra Mayıs ayının sonunda bu hat seferlerine başlanacağını belirtti. Altepe, yaz aylarında da teleferiği oteller bölgesine ulaştırmayı hedeflediklerini anlatarak, "Yeni teleferik eskisine göre rüzgara daha dayanıklı. Kabinler 75 - 80 kilometre rüzgara kadar rahatça dayanıyor. Artık rüzgar nedeniyle sefer iptali de yapılmayacak. Mevcut sistem yere daha yakın, yükseklik korkusu olanlar da rahatça teleferikten yararlanabilecekler. Yeni teleferik Bursa'ya değer katacak" şeklinde konuştu

ELEMAN ARANIYOR

SOLAKSUBAŞI GOODYEAR LASTİK SATIŞ VE SERVİS MERKEZİNDE ÇALIŞACAK OTO MEKANİK USTASI ARANIYOR

TEL : 0 224 524 74 01

Gemlik Körfez
GEMLİK'İN İLK GÜNLÜK SİYASİ GAZETESİ

ABONE OLDUNUZ MU?

ABONE OLUN OKUYUN OKUTUN

BAYAN ELEMAN

İTHALAT İHRACAT BÖLÜMÜNDE ÇALIŞACAK OFİS PROGRAMLARINI İYİ KULLANABİLEN BAYAN ELEMAN ALINACAKTIR

VERONA MERMER

TEL : 514 20 21

TEMA

"SUYUNU BOŞA HARCAMA"

TEMA Vakfı tarafından başlatılan "Suyunu Boşa Harcama" kampanyasına su tüketiminin önlenmesi için siz de katılın

SATILIK

UMURBEY'DE BAHÇELİ 4 +1 180 METREKARE MASRAFSIZ ŞÖMİNELİ - ÜÇ TARAFI BAHÇELİ LÜKS DAİRE SAHİBİNDEN SATILIK

0 535 378 18 00

ELEMAN

ŞİRKETİMİZ BÜNYESİNDE GEMLİK'TE ÇALIŞACAK SIHHI TESİSAT USTALARI VE ÇIRAKLAR ARANIYOR

0 507 580 31 21

0 224 513 33 13

SATILIK OTOMOBİL

2007 MODEL FİAT PUNTO 1.3 MULTİ JET SAHİBİNDEN SATILIK

0 537 475 49 23

SATILIK ZEYTİNLİK

KUMLA YOLU HASANAĞA MEVKİİNDE 2709 M2 İKİ YOLA CEPHELİ SAHİBİNDEN SATILIK ZEYTİNLİK

0 543 582 15 78

Açılan şirket arttı kapanan ise azaldı

Martta kurulan şirket sayısı, geçen yılın aynı ayına göre yüzde 10,81 artarak 4 bin 922, kapanan şirket sayısı ise yüzde 5,77 azalarak 980 oldu.
Kurulan şirket sayısı, martta geçen yılın aynı ayına göre yüzde 10,81 artarak 4 bin 922, kapanan şirket sayısı ise yüzde 5,77 azalarak 980 oldu.
Türkiye Odalar ve Borsalar Birliği (TOBB), mart ayına ilişkin kurulan-kapanan şirket istatistiklerini açıkladı.
Buna göre, martta kurulan şirket sayısı, geçen yılın aynı ayına göre yüzde 10,81 artarak 4 bin 922 oldu.
Kapanan şirket sayısı ise yüzde

5,77 azalarak 980 olarak gerçekleşti.
Türkiye Odalar ve Borsalar Birliği (TOBB) verilerine göre, martta kurulan şirket sayısı bir önceki aya göre yüzde 5,26 artarak 4 bin 922, kapanan şirket sayısı ise yüzde 10,83 azalışla 980 oldu.
TOBB, mart ayına ilişkin kurulan ve kapanan şirket istatistiklerini açıkladı.
Buna göre, kurulan şirket sayısında bir önceki aya göre yüzde 5,26 ve kooperatif sayısında yüzde 9,47 artış olurken, gerçek kişi ticari işletme sayısı yüzde 14,47 geriledi.
Kapanan şirket sayısı ise bir önceki aya göre yüzde 10,83, kapanan gerçek kişi ticari işletme sayısı yüzde 22,85 azalırken, kapanan kooperatif sayısı yüzde 13,41 artış gösterdi.
Böylece mart ayında 4 bin 922 şirket kurulurken, 980 şirket kapandı.
Söz konusu ayda, geçen yılın aynı ayına göre kurulan şirket sayısı yüzde 10,81, kooperatif sayısı yüzde 8,33, kurulan gerçek kişi ticari işletme sayısı ise yüzde 3,82 arttı.
Bu dönemde, kapanan şirket sayısı yüzde 5,77 azalırken, kapanan kooperatif sayısı yüzde 12,05, kapanan gerçek kişi ticari işletme sayısı yüzde 11,12 artış gösterdi.

Avrupa otomobil pazarı büyüyor

Avrupa otomobil pazarı bu yılın ilk çeyreğinde geçen yılın aynı dönemine oranla yüzde 8,1 büyüdü.
Otomotiv Distribütörleri Derneği (ODD) açıklamasına göre, AB (28) ve EFTA ülkeleri toplamına göre otomobil pazarı 2014 yılı Ocak-Mart döneminde 2013 yılı aynı dönemine göre yüzde 8,1 büyüdü ve toplam 3 milyon 353 bin 180 adet satış oldu.
2013 yılı aynı dönemde ise 3 milyon 101 bin 196 satış gerçekleşmişti. AB (28) ve EFTA ülkeleri toplamına göre 2014 yılı Ocak-Mart döneminde geçen yılın aynı dönemine göre sırasıyla en fazla düşüş yüzde 6,7 ile Hollanda'da, ardından yüzde 4,7 ile İsviçre'de ve yüzde 0,4 ile Belçika'da görüldü.
2014 yılı Ocak-Mart döneminde geçen yılın aynı dönemine göre satışlarını en çok artıran ilk üç pazar ise sırasıyla; Portekiz yüzde 40,5, Bulgaristan yüzde 30,4 ve Polonya yüzde 28,9 oranıyla yer aldı.
AB (28) ve EFTA ülkeleri toplamına göre otomobil pazarı 2014 yılı mart ayında 2013 yılı aynı ayına göre yüzde 10,4 arttı ve toplam 1 milyon 489 bin 796 seviyesinde pazar gerçekleşti. 2013 yılı mart ayında ise 1 milyon 349 bin 660 adet satış gerçekleşmişti.
2013 yılı eylül ayından beri aylar itibari ile yaşanan artış, 2014 yılında da devam etti.
AB (28) ve EFTA ülkeleri toplamına göre 2014 yılı mart ayında geçen yılın aynı ayına göre Hollanda'da yüzde 17 daralma görüldü Bu ülkeyi yüzde 8,1 ile İsviçre ve yüzde 4,4 ile Avusturya takip etti. 2014 yılı mart ayında geçen yılın aynı ayına göre satışlarını en çok artıran ilk üç pazar sırasıyla; Portekiz yüzde 47, Polonya yüzde 41,3 ve Romanya yüzde 37,7 oranıyla yer aldı.

Taksitli Harcamalar 2 Buçuk Ayda 9 Milyar Dolar Düştü

Türkiye Cumhuriyet Merkez Bankası (TCMB) Haftalık Para ve Banka istatistiklerine göre, kredi kartına taksit sınırlaması getirilmesinin uygulanmaya başladığı 1 Şubat'tan itibaren 10 haftalık sürede taksitli kredi kartı harcamaları 52 milyar 895 milyon liradan 43 milyar 965 milyon liraya indi. Son bir haftalık dönemde ise taksitli kredi kartı harcama tutarı 322 milyon lira düştü.
11 Nisan ile biten haftada mevduat bankalarındaki kredi kartı harcama tutarı bir önceki haftaya göre, yüzde 0,54 oranında azalışla 86 milyar 254 milyon 492 bin liraya geriledi. Söz konusu dönemde taksitli ticari kredi kartları harcamaları yüzde 0,73 oranında azalarak 43 milyar 964 milyon 724 bin liraya düşerken, taksitsiz kredi kartı harcama miktarı yüzde 0,35 oranında azalarak 42 milyar 289 milyon 768 bin lira seviyesinde gerçekleşti.
TÜKETİCİ KREDİLERİ YÜZDE 0,28 AZALDI
Bireysel ve kurumsal kredi kartlarıyla yapılan harcamalar 2013 yılının aynı dönemine göre yüzde 0,28 oranında yükseldi.
11 Nisan'la biten haftada, mevduat bankalarındaki tüketici kredileri yüzde 0,28 oranında artarak, 240 milyar 708 milyon liradan, 241 milyar 374 milyon liraya yükseldi.

GEMLİK REHBERİ

GEREKLİ TELEFONLAR

İtfaiye	110
Polis İmdat	155
Jandarma İmdat	156
Jandarma K.	513 10 55
Polis Karakolu	513 18 79
Gar. Kom.	513 12 06

KAYMAKAMLIK

Kaymakamlık	513 10 51
C.Savcılığı	513 10 53
C.Savcı Yrd.	513 29 54
Emniyet Müd.	513 10 28

ULAŞIM

Pamukkale	612 00 26
DENİZ UÇAĞI	613 66 13
Pegasus Akmia Seyahat	614 83 83
METRO	613 12 12
Aydın Turizm	513 20 77
Bilsar Turizm	612 10 72
Kanbaroğlu-Esadaş	614 46 46
Anıtur	614 47 71
Kamil Koç	612 01 63

HASTANELER

Devlet Hastanesi	517 34 00
Sahil Dev. Hast.	513 23 29
Mer.Sağ.Ocağı	513 10 68
Tomokay Tomografi	513 65 29
Konur Tıp Mrk.	514 80 88

TAKSİLER

Körfez Taksi	513 18 21
Çınar Taksi	513 24 67
Güven Taksi	513 32 40
Gemlik Taksi	513 23 24
Manastır Taksi	517 33 94

RESMİ DAİRELER

Telefon Arıza	121
UEDAŞ ARIZA	186
UEDAŞ İşletme	513 45 03
Statyum	514 00 95
Orm.Böl.Şef.	513 12 86
Milli Eğt. Md.	513 11 74
Halk Kütüphane	513 13 53
Askerlik Şb.	513 10 57
Karayolları	513 13 08
Liman Baş.	513 11 33
Mal Müd.	513 10 95
Nüfus Md.	513 37 42
Özel İd. Md.	513 15 07
Tapu Sicl. Müd.	513 14 14
Müftülük	513 13 64
Gümrük Md.	524 85 86
Ver. Dairesi Md.	513 10 92
İlçe Tarım Müd.	513 10 45
İlçe Seç. Md.	513 77 73
Halk Eğitim Müd.	513 18 46
İŞ-KUR	513 71 66

BELEDİYE

Santral	513 45 21 -23
Başkanlık	513 45 20
Zabıta	513 24 32
BUSKİ	514 57 96
İtfaiye	513 23 25
Muhasebe Md.	513 45 21-182
Yazı İşl. Md.	513 45 21-111
Su Arıza	Yalnız 185

DENİZ OTOBÜSÜ

Bursa	256 77 84
Mudanya	544 30 60
Yenikapı	(212) 516 12 12
Yalova	(226) 811 13 23
İDO İmam Aslan Dinlenme Tes.	513 23 94

VAPUR - FERİBOT

Yalova	(226) 814 10 20
Topçular	(226) 363 43 19
Eskihisar	(262) 655 60 31

OTOBÜS

Şehirlerarası	261 54 00
Otobüs Terminali	(18 Hat)

DAĞITICILAR

GEMDAŞ	513 29 29
Aygaz	513 12 95
Habaş	513 16 37
Mogaz	513 75 58
Ergaz	513 88 43
İpragaz	513 22 59
Habaşgaz	513 45 46
Yeni Likitgaz	513 65 00
BP Gaz	514 59 81
Bütünler Likitgaz	513 80 00
Akçagaz	514 88 70
Totalgaz	514 17 00
Akcan Petrol	513 10 79
MAR-PET	513 30 33
Tuncay Otogaz	513 16 48
Beyza Petrol	513 01 03

Gemlik Körfez
GEMLİK'İN İLK GÜNLÜK SİYASİ GAZETESİ
YEREL SÜRELİ YAYIN
YIL : 41 SAYI : 4852
FİYATI : 50 Kr. (KDV Dahil)
Sahibi : Kadri GÜLER
Sorumlu Yazı İşleri Müdürü : Serap GÜLER
İstiklal Cad. Bora Sok. No:3/B
Tel : 513 96 83 Fax : 513 35 95 GEMLİK
Yönetim ve Basım Yeri :
GÜLER AJANS
Matbaacılık-Yayıncılık-Reklamcılık Tesisi
İstiklal Cad. Bora Sok. No:3/B GEMLİK
(Dini bayram Günleri ve Pazar günleri yayınlanmaz)

GEMLİK SİNEMA GÜNLÜĞÜ
VENÜS SİNEMASI
NUH;BÜYÜK TUFAN (3D TÜRKÇE) : 13:30-16:15-19:00-21:30
MANDIRA FİLOZOFU : 11:45-14:00-16:15-18:30-20:45
SADECE SEN : 12:00-14:15-16:15-18:30-20:30
513 33 21

GEMLİK

ARAÇLARIMIZ, 1 YIL TAM GARANTİLİDİR

MERKEZ OTOMOTİV

ARAÇ ALIM SATIMINDA GÜVENİLİR MARKA...

HER TÜRLÜ 2. EL ARAÇ ALINIR SATILIR

ANLAŞMALI BANKALARDAN 1 GÜNDE KREDİ TEMİN EDİLİR

KREDİ KARTI İLE SATIŞ İMKANI

% 50 PEŞİN 24 AY VADE...

1 AY İÇİNDE TAKAS VE KUSURSUZ BAKIM GÜVENCESİ ...

Engin Bircan & Tahir Duman

Dr. Ziya Kaya Mah. Hürriyet Cad. No : 28 GEMLİK Tel : 0 224 514 25 25 - Fax : 0 224 514 25 26

sahibinden.com gemlikotomotiv

Yuvanıza Giden Yol

MANASTIR EMLAK

GAYRİMENKUL DANIŞMANLIĞI

Sebahattin DEMİR
Emlak Müşaviri

www.manastiremlakgemlik.com

TEL & FAX: 0224 517 33 10 CEP: 0532 744 33 83 E-MAIL: manastiremlak@hotmail.com
www.manastiremlak.sahibinden.com - www.ilan.com.tr/manastiremlak

1964
KAVLAK
DOĞANIN HAZİNESİ
Doğallık ve kalitenin sembolü KAVLAK markası, Yöresel Ürünleri kapsayan yelpazesi ile 5 şubesinin yanında, Türkiye'nin dört bir yanındaki şarküteri, restoran, otel ve marketlerde tüketicinin güven ve beğenisi kazanmıştır.
özel üretimler
Zeytin& Zeytinyağı
Kestane Şekeri
Yöresel Reçeller
Kozmetik Ürünler
Tel: 512 0 512
ŞUBELER: Kumla Fabrika - Kumla İskele - Gemlik (İstiklal Cad.) - Yalova Yolu Satış Mağazası - Orhangazi (Gedelek)
www.kavlak.com.tr

Kuruluş:1973

Gemlik Körfez

GEMLİK'İN İLK GÜNLÜK SİYASİ GAZETESİ

21 Nisan 2014 Pazartesi www.gemlikkorfezgazetesi.com 50 Kr.

CHP'liler 30 Mart seçimlerini değerlendirdi

CHP Gemlik İlçe Örgütü, 30 Mart 2014 günü yapılan yerel seçimlerin sonuçlarını düzenledikleri genişletil miş ilçe divan toplantı sında mercek altına aldılar.4'de

Başbakan Yardımcısı Bülent Arınç ilçemize gelerek, 30 Mart seçimlerinde Belediye Başkanı seçilen Yılmaz'ı kutladı.

Arınç "Dönüşüm projesini hep birlikte başaracağız"

Başbakan Yardımcısı Bülent Arınç Gemlik Belediye Başkanı Refik Yılmaz'ı maka mında ziyaret ederek, kutladı. Gemlik'in depremsel riskine de değinen Başbakan Yardımcısı Bülent Arınç, kentsel dönüşüm konusun da "Yeni cazibe alanları bulacağız. Bu önemli, olmazsa olmaz dönüşüm projesini hep birlikte başaracağız." dedi. Haberi sayfa 2'de

Marmarabirlik genel kurulunda 4 olan üye sayısı 6 ya çıkarıldı. Gemlik'ten yönetime Hüseyin Peker yerine, Osman Bostancı seçildi.

Hidamet Asa yeniden Marmarabirlik başkanı seçildi

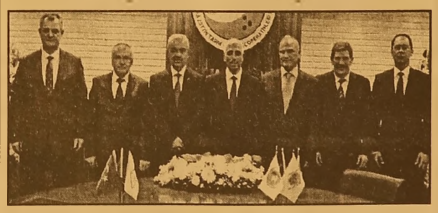

Hidamet Asa yeni den başkan seçile rek 4 yıllığına göre ve geldi. Marmara birlik, 257 delege den 238'inin imza sıyla olağanüs tü seçim de yaptı. 6 kişilik yönetimde şu isimler yer aldı: Şevket Karagöz (Mudanya), Mustafa İlgen (Erdek), Ke mal Dinç (Mürefte), yüksek öğretim kotasından Osman Bostancı (Gemlik Kooperatifi Üyesi) ve Enis Edin (Edin cik Kooperatifi üyesi). Haberi sayfa 2'de

Güne Bakış

Kadri GÜLER
kadri_guler@hotmail.com

Pazar günleri...

Pazar gününü seviyorum.
Yarın gün de olsa tatil yapabiliyorum.
Aslında bahar aylarında tatil yerine bahçeyle uğraşıyorum.
Geçen kıştan kalın dağınıklığa el atamamıştım.
Dün havanın da güzel olması nedeniyle arka bahçenin çimlerini kestim. Gülleri ilaçladım.
Önümüzdeki hafta tomurcuklar fışkıracak, bahçeye renk katacaklar.
İlkbaharın en güzel günleri bugünlerde yaşanıyor. *Devamı sayfa 4'de*

4 Goodyear'a 1 BMW
4 adet Goodyear lastik alın, Goodyear'ın keyfini BMW 520i ile sürme şansı yakalayın!
Üstelik herkese tişört hediye!
Facebook/goodyear.turkiye Twitter/goodyearturkiye
07 Nisan 2014-30 Haziran 2014 tarihleri arasında, Türkiye genelindeki tüm Goodyear satışı olan yerlerden 4 adet Goodyear marka lastik alımı koşuluyla tek seferde 400 TL ve katlarında çekiliş hakkı verilecektir (her 400 TL'ye 1 çekiliş hakkı). İkramiye tesliminde fiş veya fatura aslının ibrazı zorunludur. 18 yaşından küçükler kampanyaya katılamaz, katılmış ve kazanmış olsalar dahi ikramiyeleri teslim edilmez. KDV ve ÖTV hariç tüm yasal yükümlülükler talihli sorumluluğundadır. Bu kampanya, MPİ'nin 27.03.2014 tarih ve 2495\1361-255.01.02/1020-2704 sayılı izniyle düzenlenmiştir. Tişört hediyesi sadece yetkili Goodyear bayileri tarafından verilecektir. Ürünler stoklarla sınırlıdır. Detaylı bilgi için: www.goodyear.com tr ve www 4GoodyearTAraba com
Solaksubaşı Yıratıcı Lastik ve Servis Çözümleri
Küçük Sanayi Sitesi B Blok No : 1 GEMLİK Tel : 0 224 524 74 01 GSM 0 533 924 18 98
GOODYEAR MADE TO FEEL GOOD
World'e özel 9 taksit! YapıKredi WORLD
Kampanya 1 Nisan-30 Haziran 2014 tarihleri arasında geçerlidir. World Business kartlar, banka kartları ve Worldpuan kullanılarak yapılan alışverişler kampanyaya dahil değildir. Yapı Kredi ve Goodyear kampanya koşullarını değiştirme haklarını saklı tutar.

Gemlik Körfez
GEMLİK'İN İLK GÜNLÜK SİYASİ GAZETESİ

Marmarabirlik genel kurulunda 4 olan üye sayısı 6 ya çıkarıldı. Gemlik'ten yönetime Hüseyin Peker yerine, Osman Bostancı seçildi.

Hidamet Asa yeniden Marmarabirlik başkanı seçildi

İntibak genel kurulunda, 238 delegenin imzasıyla seçim yapıldı.
4 olan yönetim kurulu üye sayısı 6'ya çıkarıldı.
Hidamet Asa yeniden başkan seçilerek 4 yıllığına göreve geldi.
Ana sözleşme değişikliğinden ötürü intibak genel kurulunu toplayan Marmarabirlik, 257 delegeden 238'inin imzasıyla olağanüstü seçim de yaptı.
Hidamet Asa'nın yeniden başkan seçildiği genel kurulda, daha önce 4 olan yönetim kurulu üye sayısı da 6 oldu.
Kısa adı Marmarabirlik olan Marmara Zeytin tarım Satış Kooperatifleri Birliği'nin intibak genel kurulu, Başköy'deki Genel Müdürlük binasında yapıldı.
Anasözleşme değişikliği nedeniyle zorunlu olan genel kurulda, 8 kooperatifin 257 delegesinden 238'inin imzasıyla yönetim kurulu seçimi de gerçekleştirilmiş oldu.
Hidamet Asa başkanlığında yeniden oluşan 6 kişilik yönetimde şu isimler yer aldı: Şevket Karagöz (Mudanya), Mustafa İlgen (Erdek), Kemal Dinç (Mürefte), yüksek öğretim kotasından Osman Bostancı (Gemlik Kooperatifi Üyesi) ve Enis Edin (Edincik Kooperatifi üyesi) seçimler sonucunda çağrı usulü yapılan ilk Yönetim Kurulu toplantısında, Başkanlığa Hidamet Asa, Başkanvekilliğine Şevket Karagöz getirildi.

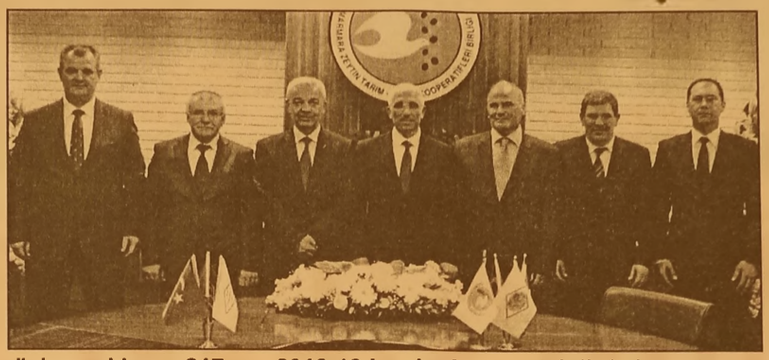

SEVİNDİREN RAKAMLAR

Genel kurulun açılışında konuşan Marmarabirlik Yönetim Kurulu Başkanı Hidamet Asa, 2010 yılı mart ayında 111 milyon lira olan birlik özkaynaklarını 217 milyon liraya, aktif büyüklüğü ise 201 milyon liradan 320 milyon liraya çıkardıklarını söyledi.
Hidamet Asa, ürün alım miktarlarını artırdıklarını, 2012'de 139 milyon, 2013 yılında da 128 milyon lira ürün bedelini bir kuruş dahi kredi kullanmadan tümüyle özkaynaklardan ödediklerini ifade etti.

20 MİLYON KAR

2010-11 işyılında 7.8 milyon, 2011-12 işyılında 17 milyon, 2012-13 iş yılında 3.5 milyon, 2013-14 işyılının ilk 5 ayında 20 milyon lira kar ettiklerini söyleyen Marmarabirlik Başkanı Asa, ambalajlı ürün satış miktarının 32 bin tona ulaştığını açıkladı.
5 bin 400 ton ihracatla, tarihinin rekorunu kıran Marmarabirlik'in 15 milyon dolarlık ortalama ihracat gelirinin 25 milyon dolara çıktığını ifade etti.
Bu karlılık üzerine son iki yılda 22 milyon liralık yatırım yaptıklarını bildiren Hidamet Asa, *"Karlılık oluşmadığı takdirde bu yatırımların yapılması mümkün değildir. Hedefimiz oluşan karlılıkla birlikte kooperatiflerimizde atıl duruma gelen depolarımızı yenilemektir"* dedi.

AR-GE'YE ÖZEL TEŞEKKÜR

Sofralık zeytinin, doğal fermantasyon yönteminde baskı altında kalması sonucu fire oranının yüzde 15'leri bulduğunu ve 40 bin ton ürünün 6 bin tonunun su olup gittiğini belirten Asa, bu oranı çalışmaları sonucu yüzde 5'e çeken Ar-Ge birimine özellikle teşekkür etti. Ürün alım politikalarına da değinen Hidamet Asa, bu konuda şunları söyledi:
"Yüksek miktarda, yüksek fiyatla, hesapsızca ürün almak işin en kolayıdır. Zor olan ise ürünü; zorlu piyasa koşullarında, artan miktarlarda karlı bir şekilde pazarlayabilmektir. Marmarabirlik Yönetim Kurulu ve çalışanları olarak enerjimizin önemli bir kısmını pazarlama ve satış faaliyetlerine ayırarak kayda değer başarı sağlanmıştır. Toplam satış miktarı olarak tak vim yılı bazında 31 bin 500 ton ambalajlı satışla, tarihim izin en başarılı yılı olduğunu belirtmek isterim. Bir önceki yıla göre satış miktarlarında yüzde 31 artış sağlanmış, ciro olarak da yüzde 32 büyümeyle 250 milyon liraya ulaşılmıştır."

Başbakan Yardımcısı Bülent Arınç ilçemize gelerek, 30 Mart seçimlerinde Belediye Başkanı seçilen Refik Yılmaz'ı kutladı.

Arınç "Dönüşüm projesini hep birlikte başaracağız"

Başbakan Yardımcısı Bülent Arınç Gemlik Belediye Başkanı Refik Yılmaz'ı makamında ziyaret ederek, 30 Mart seçimlerindeki başarısını kutladı.
Refik Yılmaz'ı seçim günü de tebrik ettiğini hatırlatan Başbakan Yardımcısı Bülent Arınç, *"Bugünde Gemlik'e gelerek burada kendisini ve ekibini kutlamak beni mutlu etti"* dedi.
Bursa Valisi Münir Karaloğlu, Bursa Milletvekilleri İsmail Aydın ve Önder Matlı, Ak Parti Bursa İl Başkanı Cemalettin Torun ve Bursa Büyükşehir Belediye Başkanı Recep Altepe ile birlikte Gemlik'e gelen Bülent Arınç, ilk olarak Atatepe Sosyal Tesislerinde yemek yedi.
Daha sonra kalabalık bir grup ile Gemlik Belediyesi'ne gelen Başbakan Yardımcısı Bülent Arınç'ı, Belediye Başkanı Refik Yılmaz, Ak Parti Gemlik İlçe Başkanı Necdet Yılmaz, Belediye Başkan Yardımcıları Ahmet Avcı, Vedat Büyükgölcügezli ve Belediye Meclis üyeleri kapıda karşılıdılar. Atatepe ve Belediyedeki karşılama töreninde ilçe Kaymakamı Cahit Işık'da yer aldı.
Belediye Başkanlığı makamında ilk olarak gazetecilere açıklamalarda bulunan Başbakan Yardımcısı Bülent Arınç, Refik Yılmaz'ı gönülden tebrik ettiğini söyledi.

Gemliklilere de teşekkür eden Bülent Arınç, *"Refik Yılmaz, başarılı, çalışkan, dürüst ve samimi bir belediye başkanıdır. Üç yıla yakın bir süre Gemlik'te başarıyla belediye başkanvekilliği yapmıştır. Şüphesiz ki bu dönemde yaptığı çalışmalar, halkla içiçe dürüst ve samimi yatırımlar 30 Mart'ta kendisini önce teşkilatımızın adayı yapmış, daha sonra da değerli Gemliklilerin oylarıyla belediye başkanı yapmıştır. Şimdi çalışma arkadaşları ve belediye meclis üyeleriyle ahenkli biçimde aynı çalışkan ve dürüst hizmet anlayışını devam ettirerek, Büyükşehir Belediyemizin ve merkezi hükümetimizin de destekleriyle kaldığı yerden devam edecektir. Hayırlı uğurlu olsun diyorum"* dedi.
Balans ayarının demokrasilerde ancak seçimle, sandıkla olduğunu vurgulayan Başbakan Yardımcısı Bülent Arınç, *"Egemenliğin millette oluşu o kadar samimi ki, bu demokrasi anlayışı birçok diktatörün de sonunu getiriyor"* diye konuştu.
Gemlik'in depremsel riskine de değinen Başbakan Yardımcısı Bülent Arınç, kentsel dönüşüm konusunda iddialı olan Gemlik Belediye Başkanı Refik Yılmaz'a destek çıkarak, *"Yeni cazibe alanları bulacağız. Bu önemli, olmazsa olmaz dönüşüm projesini hep birlikte başaracağız. Gemlik Belediye Başkanı Refik Yılmaz, Bursa Büyükşehir Belediye Başkanı Recep Altepe ile de el ele birçok önemli hizmeti Gemlik'e getirecekler. Milletin takdirlerini boşa çıkarmayacaklar"* dedi.

Bursa'da yavru köpek satın almak isteyince dolandırıldı

İnternetten yapılan dolandırıcılık yöntemlerinin biri de Bursa'nın Osmangazi ilçesinde yaşandı. Edinilen bilgiye göre; S.Y isimli şahıs internet sitesinde gördüğü yavru köpeği satın almak için iletişim bilgisi olarak yazılan telefon numarasını aradı. Telefondan kendisini M. olarak tanıtan kişi ile görüşen S.Y., şahıs ile köpek için 300.TL'ye anlaştı. M ise parayı R.N. adına yatırmasını istedi. Dün saat 14.50'de banka şubesinden kendisine verilen hesap numarasına EFT masrafı ile birlikte 321.TL havale yapan S.Y,'ye telefondaki şahıs, köpeği saat 15.00 de Yalova'dan otobüse vereceğini söyledi. S.Y., parayı havale yaptıktan sonra M. isimli şahsı arayarak 15.00 otobüsünde yer olmadığından bu nedenle köpeği saat 18.00 otobüsüne vereceğini ve otobüs plakasını bildireceğini söyledi. Ancak saat 18.00'de M. isimli şahıs aramayınca S.Y. şahsı 18 kez aramasına rağmen ulaşamadı. Bunun üzerine S.Y., ödeme makbuzunda yaptığı kontrolde köpeği Yalova adresinden aldığı halde hesap adresinin Elazığ olduğunu farketti. Dolandırıldığını anlayan S.Y., polise başvurdu. Olayla ilgili tahkikata başlandı.

İyilik yapayım derken soyuldu

Bursa-İzmir yolunda otostop yapan bir şahsı aracına alan sürücünün cep bilgisayarı çalındı Bursa İzmir yolunda otostop yapan bir şahsı aracına alan sürücünün cep bilgisayarı çalındı. Edinilen bilgiye göre dün öğle saatlerinde Bursa İzmir yolu caddesinde seyir halinde iken otostop yapan Ş.Y isimli şahsı acıyarak aracına alan T.K., torpido gözünde bulunan el terminali olarak tabir edilen cep bilgisayarının çalındığını tespit etti. T.K.'nın şikayeti üzerine olayla ilgili tahkikata başlandı.

Freni boşalan kamyon dehşet saçtı

Bursa - Ankara yolu üzerinde iki kamyonetin karıştığı kazada 1 kişi yaralandı
Kaza Sabah 10.00'da meydana geldi. Bursa'dan Ankara istikametine giden 41 yaşındaki Sinan Ünlü yönetimindeki 16 JKC 90 plakalı kamyonet, İnegöl çıkışında bulunan kırmızı ışıkta beklemeye başladı. Bu sırada aynı istikametten gelen 51 yaşındaki Osman Anıl yönetimindeki 16 KET 93 plakalı tavuk yüklü kamyonet, kırmızı ışıkta bekleyen Ünlü idaresindeki kamyonete arkadan çarptı. Çarpmanın etkisiyle metrelerce sürüklenen kamyonet, kaldırıma çıkarak durabildi. Kazada başını ön cama çarpan sürücü Sinan Ünlü ağır yaralandı. Haber verilmesi üzerine olay yerine kısa sürede gelen 112 acil servis ekiplerinin ilk müdahalesinin ardından yaralı ambulansla İnegöl Devlet Hastanesi Acil Servisine kaldırılarak tedavi altına alındı. Çevredeki bir işyerinin güvenlik kamerasına saniye saniye kaydedilen kaza ile ilgili soruşturma başlatıldı.

Telefon siparişi veren şahıs paketi açtığında şoke oldu

Televizyon reklamlarından izleyerek cep telefonu siparişi veren bir kişi, gelen kargoyu açtığında içinden sahte telefon çıktığını görünce dolandırıldığını anladı. 1 Nisan 2014 tarihinde siparişini verdiği akıllı cep telefonunu 4 gün sonra kargodan alıp, açan TOKİ konutlarında bekçilik yapan Seyfi Çetin, paketin içinden çıkan sahte telefonu görünce şaşkına döndü. kıllı telefon sahibi olmak isteyen tüketiciler, radyo, televizyon ve internet aracılığıyla satış yapan dolandırıcılar tarafından mağdur ediliyor. Akıllı telefon piyasasına giren dolandırıcılar, fiyatı 2 bin lirayı bulan telefonların sahtesini 200 liraya kadar düşen fiyatlarla satıyor. Türkiye genelinde yaşanan bu dolandırıcılık olayının bir benzeri de İnegöl'de meydana geldi.

ÇOK AĞIR 1 NİSAN ŞAKASI

Şaşkınlık yaşatan olayı anlatan 52 yaşındaki bekçi Seyfi Çetin, 1 Nisan 2014 tarihinde bir özel kanalda yayınlanan reklamdan görerek telefon siparişi verdiğini belirterek, "Samsung Marka akıllı telefon sipa rişini verdim. Yapılan reklamda Çin, Kore malı değildir uyarısı vardı. Telefonla sipariş hattını aradım ve siparişimi verdim. Bana 3 ila 7 gün arasında verilen siparişin adresime ulaşılacağını söylediler. 3 gün sonra beni kargodan aradılar ve telefonun ulaştığını söylediler" dedi."ÖDEME YAPMADAN PAKETİ AÇAMAZSIN"

Kargoda çalışan kuryenin adresine paketi getirdiğini ifade eden Çetin, "Telefon kutusunu görünce, kredi kartı ile ücretini ödedim. Ödeme yapmadan önce kuryeye, paket içinde telefonun olup olmadığını kontrol edeceğimi söyledim. Kurye, paketin ücret ödenmeden açılmayacağını söyledi. Kre di kartımdan telefonun ücreti olan 200 TL çekildi" diye konuştu.

PAKETİ AÇINCA ŞAŞKINA DÖNDÜ

Ücreti ödeyip paketi açtığında ise şok yaşadığını söyleyen Çetin, "Paketi açtı ğımda farklı marka ve modelde olan oyuncak gibi sahte bir telefonla karşılaş tım. 200 liram boşuna gitti. Geri iade edemiyorum. Kabul etmiyorlar. Böyle bir kural varmış" diyerek dert yandı.

"HAKKIMI SAVUNACAĞIM"

Tüketici hakları heyetine başvuracağının altını çizen bekçi Seyfi Çetin, "Kandırıldım. Kandırıldığıma dair, fatura var. İnsanlar böyle reklamlara kanıp dolandırılmasınlar. Dikkat etsinler. Para kolay kolay kazanılmıyor. Dolandırıldım. Ben bu parayı kazanmak için iki hafta çalışı yorum. En kısa zamanda tüketici haklarına başvurup hakkımı arayacağım" ifadelerini kullandı.

Hırsızlık zanlısı 2 kişi yakalandı

Bursa'da bir iş yerinden hırsızlık yaptıkları öne sürülen iki kişi yakalandı
Asayiş Şube Müdürlüğü ekiplerince yapılan çalışmalar sonucu kent merkezindeki bazı adreslerden kama, 3 dizüstü bilgisayar, fotoğraf makinesi, 360 lira ve nevresim takımı çaldıkları iddia edilen 2 kişi gözaltına alındı. Zanlılar, sorgulamalarının ardından adliyeye sevk edildi.

Güne Bakış

Kadri GÜLER
kadri_guler@hotmail.com

Pazar günleri....

Gül benim favori ciceğim.
O'nun için balkonumun önünde kırmızı sarı ve pembe gül fidanlarım var.
Önümüzdeki günlerde giriş kapısını sa ran sarı ve kırmızı güller de açacak.
Onlar ne zaman açacaklarını iyi bilirler.
Zamanı derseniz, genelde Mayıs ayının ilk haftası kendilerini gösteriyorlar.
Sabah uyandığımızda bir de bakıyoruz ki her yer gül açmış..
Balkon kenarında yan yana dizilmiş sak sılarda her biri başka çiçekler farklı za manlarda açıyor.
Yıllarca salonda açmasını beklediğim yılbaşı çiçeğini bu yıl balkona çıkardım.
Görülmemiş bir şekilde çiçek açtı.
Lalelerin zamanı geçti.
Onların ömrü cok kısa oluvor.
Narin çiçekler laleler.
Sümbüller de öyle..
Onlar da açtılar.
Gövdeleri çiçeklerini taşıyamayınca, saksı içine yığılıp kaldılar.
Ben de koparıp büroma getirdim.
Mis gibi koktu büroda günlerce...
Pazar günlerini bu nedenle seviyorum.
Doğa ile kocaklaşabiliyorum pazar günleri.
Ayaklarım ıslanıyor bahçeyi sularken, paçalarım da, ayakkabılarım da...
Su, toprak, yeşillik ve çiçek...
Haftanın yorgunluğunu atıyorum bunlarla...
Bahçeyle uğraşırken aslında yoruluyorum. O yorgunluk kısa sürüyor...
Bahçede dallardan kopan yapraklar en büyük derdimiz.
Ortalığı berbat yapıyorlar.
Mazılar devasa büyümüşler.
Son yağışlardan sonra başları göğe doğru uzanai.
Bunları makasla keserken pazar günü mün yarısını alıyor. Hem de yoruyor insanı.
Leon Marlin kapanırken, elektrikli bir çit kesme makinası aldım.
Onu denedim önce.
Zamanı yarıdan çok kısaltıyor.
Yeni yerimde iyi bir işlik gerekiyor.
Bunun için hazırlıklara başladım.
Saat 15.oo'e gelirken ancak bitirebildim bahçe işlerini.
Bir yorgunluk kahvesi ile kendime gele bildim.
Sonra her zamanki gibi bugünkü gaze tenin hazırlanması için Gemlik'e inip bilgisayarın başına geçtim.
Yazımın sonuna gelmişim.
Köşesinden bana göndermeler yapan sümsükler pazar keyfimi bozamaz.
Onlara verilecek yanıtım yok.
Her kralın çevresinde soytarıları vardır. Onlar çeşitli hokkazlıklar ve şaklabanlıklar yaparak krallarını gözüne girmeye çalışırlar.
Kral da onlarına bir kese atarak sevindirirler soytarılarını..
Bugün pazar soytarılar soytarılığına, ben işime bakarım.

CHP'liler 30 Mart seçimlerini değerlendirdi

Cumhuriyet Halk Partisi Gemlik İlçe Örgütü, 30 Mart 2014 günü yapılan yerel seçimlerin sonuçlarını düzenledikleri genişletilmiş ilçe divan toplantısında mercek altına aldılar. Gemlik Belediyesi Ömer Kahraman Hizmet Binası'nda düğün salonunda cumartesi günü toplanan CHP Gemlik İlçe Örgütü toplantısına CHP'nin Ankara'da partili il başkanlarının toplantısı nedeniyle katılamadı.
İl Yönetim Kurulu'nun örgütlenmeden sorumlu üyesi Cemil Özlem'in gözlemci olarak katıldığı toplantıda, İlçe Başkanı Mehmet Sertaslan, seçimlerin kısa bir değerlendirmesini yaptı. Daha sonra partililer seçim sonuçları ile ilgili görüşlerini açıkladılar.
150 ye yakın partilinin katıldığı genişletilmiş divan toplantısı basına kapalı olarak yapıldı. Toplantı sonuçlarının Genel Merkeze rapor halinde gönderileceğini söyleyen İlçe Başkanı Mehmet Sertaslan, *"Partili üyelerimiz seçimlerin sonuçları konusunda düşüncelerini dile getirdiler. Güzel bir toplantı oldu. toplantıdan alacağımız dersler vardır. Bundan sonra strateji ve hatalarımızı düzelterek, yolumuzu çizeceğiz"* dedi

Çiftçi Malları Koruma Kurulu görev bölümü yaptı

Abdullah Satı Başkan, Ahmet Girenay ise Başkan Yardımcısı oldu.

Gemlik Belediye Meclisi'nin Nisan ayı toplantısında oluşturulan Çiftçi Malları Koruma Kurulu, kendi arasında yaptığı görev bölümünde Abdullah Satı'yı başkanlığa getirdi. Geçtiğimiz hafta Cuma günü Çiftçi Malları Koruma Kurulu'nun Katlı Otopark altındaki bürosunda toplanan Çiftçi Malları Koruma Kurulu üyeleri, aralarında görev bölümü yaptılar.
Küçük Kumla Sahil Muhtarı Abdullah Satı Başkan seçilirken, Ahmet Girenay Başkan Yardımcısı, Cemal Apari, Hüseyin Ormancılar ve Göksal Noca üyeliğe seçildiler. Görev bölümünden sonra Çiftçi Malları Koruma Kurulu eski Başkanı Adnan Süren, yeni başkan Abdullah Satı'ya kurumun mühürünü ve evraklarını teslim ederek, hayırlı olmasını diledi.

Ticaret Borsası'nın tanıtım kamyoneti İskele'de

Ticaret Borsası'nın Gemlik zeytinini ve Coğrafi Logosunu tanıtmak amacıyla hazırladığı kamyonet dün Gemlikliler ile tanıştı.
Gemlik Zeytini ve Ticaret Borsası logosunu tanıtan kamyonet İskele Meydanı Festival Alanındaki sahne önünde stand açtı. Kamyonetin yan kapakları açılarak coğrafi logo ve Gemlik zeytini tanıtımı İskele Meydanı'nda dolaşan Gemlik halkının gösterimine sunuldu.
Ticaret Borsası ilgilileri, vatandaşlara gerçek Gemlik zeytini alırken artık ambalajlarda Gemlik Ticaret Borsası coğrafi logosunu aramalarını istedi.
Halkın büyük ilgi gösterdiği tanıtıma Ticaret Borsası yöneticileri de katıldılar.

DR.ZİYA KAYA MAH.	1055	320	299	288	0	288	11	0	0	0	0	0	1	152	0	0	0	16	2	0	0	0	0	81	0	36
DR.ZİYA KAYA MAH.	1056	320	290	279	0	279	11	1	0	0	0	0	0	116	1	0	0	13	0	0	0	0	6	92	0	50
DR.ZİYA KAYA MAH.	1057	320	297	288	0	288	9	0	0	0	0	0	2	143	1	1	0	14	0	0	0	0	2	85	0	40
DR.ZİYA KAYA MAH.	1058	320	292	283	0	283	9	0	0	0	0	0	0	115	0	0	0	14	0	0	0	1	3	86	0	64
DR.ZİYA KAYA MAH.	1059	320	293	287	0	287	6	0	0	0	0	1	1	147	0	0	0	10	1	0	1	0	5	66	0	55
DR.ZİYA KAYA MAH.	1060	319	289	272	0	272	17	0	0	0	0	0	0	158	0	0	0	11	0	0	1	0	2	54	0	46
DR.ZİYA KAYA MAH.	1061	320	277	270	0	270	7	0	0	0	0	0	4	112	0	3	0	7	0	0	0	1	2	93	0	47
DR.ZİYA KAYA MAH.	1062	320	282	278	0	278	4	2	0	0	0	0	2	132	0	1	0	6	0	0	0	1	5	73	1	55
DR.ZİYA KAYA MAH.	1063	319	293	282	0	282	11	0	0	0	0	0	3	184	0	0	0	2	0	0	0	0	1	42	1	49
DR.ZİYA KAYA MAH.	1064	320	291	281	0	281	10	0	0	1	0	0	4	170	3	0	0	9	0	0	0	1	0	48	0	45
DR.ZİYA KAYA MAH.	1065	320	283	277	0	277	6	0	0	0	2	0	2	148	0	0	0	11	0	0	0	0	3	56	1	53
DR.ZİYA KAYA MAH.	1066	319	295	285	0	285	10	0	0	0	0	0	3	177	0	0	0	7	0	0	0	0	4	42	0	52
DR.ZİYA KAYA MAH.	1067	320	296	281	0	281	15	0	1	1	0	0	3	157	3	0	0	11	0	0	0	0	3	56	1	45
DR.ZİYA KAYA MAH.	1068	320	295	286	0	286	9	0	0	0	0	1	4	153	0	0	0	10	0	0	2	0	3	67	1	45
DR.ZİYA KAYA MAH.	1069	308	268	247	0	247	21	0	0	1	0	0	1	86	0	0	0	0	0	1	0	2	6	102	0	48
DR.ZİYA KAYA MAH.	1070	308	249	234	0	234	15	1	1	0	1	0	2	85	2	4	1	3	0	0	1	1	0	90	0	42
DR.ZİYA KAYA MAH.	1071	308	267	257	0	257	10	1	0	0	1	0	2	89	0	1	0	8	0	0	0	1	8	97	1	48
DR.ZİYA KAYA MAH.	1072	309	283	277	0	277	6	0	0	0	1	0	2	135	1	0	0	9	0	0	0	2	2	77	1	47
DR.ZİYA KAYA MAH.	1073	308	280	271	0	271	9	2	0	0	0	0	0	129	1	0	0	4	0	0	0	0	4	72	0	59
DR.ZİYA KAYA MAH.	1074	308	288	285	0	285	3	0	1	0	0	0	2	109	0	1	0	3	0	0	1	1	9	97	1	60
DR.ZİYA KAYA MAH.	1075	307	284	281	0	281	3	1	1	0	0	0	1	148	0	1	0	2	1	0	0	0	6	71	0	49
DR.ZİYA KAYA MAH.	1076	308	264	255	0	255	9	0	1	0	0	0	2	99	0	2	0	6	0	0	0	0	1	78	0	66
DR.ZİYA KAYA MAH.	1077	309	278	269	0	269	9	3	0	0	0	0	2	120	2	0	0	5	0	0	0	0	3	65	0	69
DR.ZİYA KAYA MAH.	1078	308	273	266	0	266	7	1	2	0	0	0	2	94	0	2	0	5	0	0	0	0	4	104	0	52
DR.ZİYA KAYA MAH.	1079	307	273	268	0	268	5	0	0	0	1	0	0	108	0	0	0	3	0	0	1	0	4	82	1	68
DR.ZİYA KAYA MAH.	1080	307	282	273	0	273	9	0	0	0	0	0	0	101	0	3	0	1	0	0	0	1	4	103	1	59

DEVAMI YARIN

Gemlik Körfez

30 Mart Pazar günü yapılan Belediye Meclisi seçimlerinin kesin sonuçları alındı

Sandık sandık Büyükşehir Belediye Başkanlığı seçim sonuçları

SEÇİM BÖLGESİ (MAHALLE ADI)	Sandık Kurulu Numarası	Sandık Seçmen Listesinde Yazılı Seçmenlerin Sayısı	Oy Kullanan Seçmenlerin Sayısı	İtiraz Edilmeksizin Geçerli Sayılan Oy Pusulalarının Sayısı	İtiraz Üzerine Geçerli Sayılan veya Hesaba Katılan Oy Pusulalarının Sayısı	Geçerli Oy Pusulalarının Toplamı	Geçersiz Sayılan veya Hesaba Katılmayan Oy Pusulalarının Toplamı	Adayın Adı ve Soyadı: AHMET MURAT [illegible]	Adayın Adı ve Soyadı: ZAFER SİCİMOĞLU	Adayın Adı ve Soyadı: İLKER UÇAR	Adayın Adı ve Soyadı: TÜRKAY AKTAŞ	Adayın Adı ve Soyadı: EYLEM YENTÜRK	Adayın Adı ve Soyadı: EKİREM ALFATLI	Adayın Adı ve Soyadı: RECEP ALTEPE	Adayın Adı ve Soyadı: FATİH TORSUÖZ	Adayın Adı ve Soyadı: İRFAN GÖLEŞOĞLU	Adayın Adı ve Soyadı: SELAL BAYRAM	Adayın Adı ve Soyadı: SELİM BAŞT TERZİOĞLU	Adayın Adı ve Soyadı: MUSTAFA AYTAŞ	Adayın Adı ve Soyadı: BÜNYAMİN ÇOLAK	Adayın Adı ve Soyadı: SEVKET TAMAÇ	Adayın Adı ve Soyadı: ONUR SEVİNÇ	Adayın Adı ve Soyadı: HASAN OZAYDIN	Adayın Adı ve Soyadı: NECATİ ŞAHİN	Adayın Adı ve Soyadı: FETHİ ACER	Adayın Adı ve Soyadı: NADİR KÜÇÜKBAŞ
								DSP	DYP	TURK PARTİ	HKP	TKP	BBP	AK PART	YURT-P	DP	MİLLET	SAADET	HAK-PAR	LDP	BTP	İP	HDP	CHP	HEPAR	MHP
								DEMOKRATİK SOL PARTİ	DOĞRU YOL PARTİSİ	TOPLUMSAL UZLAŞMA REFORM VE [illegible]	HALKIN KURTULUŞ PARTİSİ	TÜRKİYE KOMÜNİST PARTİSİ	BÜYÜK birlik PARTİSİ	ADALET VE KALKINMA PARTİSİ	YURT PARTİSİ	DEMOKRAT PARTİ	MİLLET PARTİSİ	SAADET PARTİSİ	HAK VE ÖZGÜRLÜKLER PARTİSİ	LİBERAL DEMOKRAT PARTİ	BAĞIMSIZ TÜRKİYE PARTİSİ	İŞÇİ PARTİSİ	HALKLARIN DEMOKRATİK PARTİSİ	CUMHURİYET HALK [illegible]	HAK VE EŞİTLİK [illegible]	MİLLİYETÇİ HAREKET PARTİSİ
								Aldığı Oy Sayısı Rakamla	Aldığı Oy Sayısı Rakamla	Aldığı Oy Sayısı Rakamla	Aldığı Oy Sayısı Rakamla	Aldığı Oy Sayısı Rakamla	Aldığı Oy Sayısı Rakamla	Aldığı Oy Sayısı Rakamla	Aldığı Oy Sayısı Rakamla	Aldığı Oy Sayısı Rakamla	Aldığı Oy Sayısı Rakamla	Aldığı Oy Sayısı Rakamla	Aldığı Oy Sayısı Rakamla	Aldığı Oy Sayısı Rakamla	Aldığı Oy Sayısı Rakamla	Aldığı Oy Sayısı Rakamla	Aldığı Oy Sayısı Rakamla	Aldığı Oy Sayısı Rakamla	Aldığı Oy Sayısı Rakamla	Aldığı Oy Sayısı Rakamla
CUMHURİYET MAH.	1041	310	293	290	0	290	3	0	0	1	0	0	2	74	0	0	0	5	0	0	0	0	2	146	0	60
CUMHURİYET MAH.	1042	310	279	277	0	277	2	0	0	0	0	0	0	102	0	0	0	7	0	0	0	2	3	120	0	42
CUMHURİYET MAH.	1043	309	288	282	0	282	6	0	0	0	0	0	0	99	0	0	0	3	0	0	0	0	6	139	0	35
CUMHURİYET MAH.	1044	309	274	271	0	271	3	2	0	0	0	0	0	90	0	0	0	7	0	0	0	0	6	112	0	54
CUMHURİYET MAH.	1045	309	282	271	0	271	11	0	0	0	0	0	0	90	0	0	0	0	4	0	1	0	1	138	0	37
CUMHURİYET MAH.	1046	310	287	284	0	284	3	0	0	0	0	0	3	65	0	0	0	6	0	0	0	4	2	152	0	51
DEMİRSUBAŞI MAH.	1047	287	211	200	0	200	11	0	0	0	0	0	0	77	0	1	0	10	0	0	0	0	0	61	0	51
DEMİRSUBAŞI MAH.	1048	287	258	252	0	252	6	0	0	0	0	0	0	79	2	1	0	6	0	0	0	0	0	100	0	64
DEMİRSUBAŞI MAH.	1049	286	238	236	0	236	2	0	0	0	0	0	1	92	0	0	0	10	0	0	0	1	1	86	0	45
DEMİRSUBAŞI MAH.	1050	288	258	255	0	255	3	0	0	0	0	0	2	113	0	0	1	7	0	0	0	1	0	78	1	52
DR.ZİYA KAYA MAH.	1051	320	262	249	0	249	13	1	1	1	2	1	0	144	1	0	0	1	5	0	0	0	0	64	1	27
DR.ZİYA KAYA MAH.	1052	320	289	278	0	278	11	0	0	0	0	0	0	121	0	1	0	5	1	0	0	1	8	79	0	62
DR.ZİYA KAYA MAH.	1053	320	300	286	0	286	14	3	0	0	0	0	1	167	0	0	0	5	1	0	0	0	0	73	0	36
DR.ZİYA KAYA MAH.	1054	320	298	288	0	288	10	0	0	0	0	0	3	197	1	0	0	10	0	0	0	0	4	21	1	51

Gemlik AİHL Bursa birincisi oldu

Gemlik Anadolu İmam Hatip Lisesi "Eğitimde TKY Kurum Kategori sinde" Bursa Birincisi oldu 2012 yılında "Eğitimde TKY Ekip Kategorisinde" Bursa Birincisi ve Türkiye İkincisi olan Gemlik Anadolu İmam Hatip Lisesi bu sene de Milli Eğitim Bakanlığı Toplam Kalite Yönetiminde kurum kategorisinde Ortaöğretim Kurum ları arasında Bur sa'da birinci oldu.

Okulun yönetici ve öğretmenlerinden oluşan bir ekiple hazırlanan kurum raporunda üç yıllık gelişim, değişim ve iyileşme adımları anlatıldı. İlçe Milli Eğitim Müdürlüğü AR-GE birimince değerlendirilen rapor ilçemizi temsilen İl Milli Eği tim AR-GE birimine gönderildi. İl Milli Eğitim Müdürlüğü ve AR-GE değerlendiricilerinin saha ziyaretinden sonra Eğitimde TKY Kurum Raporu kategorisinde Bursa'yı temsil etmek üzere Ankara'ya Milli Eğitim Bakanlığı'na gönderildi.

Gemlik Anadolu İmam Hatip Lisesi Müdürü Mehmet Türkmen, *"Kurum kategorisinde Fen Liseleri ve Anadolu Liselerini de içine alan ortaöğretim kurumları ile kıyas lanıyor olmaktan mutluluk duyu yoruz. Bakanlığımıza 81 ilden gelecek olan raporların içinde Bursa'yı tem sil ediyor olmanın sorumluluğunu ve mutluluğunu yaşı yoruz. Bu süreçte katkılarını esirge meyen, İl ve İlçe Milli Eğitim Müdür lerimize, Şube Müdürlerimize, İl ve İlçe Milli Eğitim Müdürlüğü'nün AR-GE birimlerine; özellikle raporun yazımı sırasında özverili çalışmalarından dolayı mesai arkadaşlarıma teşekkür ediyorum."* dedi.

Türkiye MAG toplantısı Orhangazi'de yapıldı

İki ayda bir düzenlenen Türkiye MAG platformunun bu ayki toplantısı Orhangazi'de gerçekleştirildi. Ev sahipliğini Orhangazi'nin yaptığı toplantıya, Doç.Dr. Oğuz Gündoğdu, Afet Risk Uzmanı Özden Işık, Afad müdürü İbrahim Tarı, Afad ekipleri, MAG Vakfı, İstanbul

Mag-der, Kocaeli Mag-der, Yalova Mag-der, Gemlik Mag, Ame-der Ekipleri katıldı.

Afad tarafından 26-27 mayıs Tarihlerin de Bursa ilinde Gerçekleştirilecek olan genel tatbikatta Gemlik ayağında Gemlik MAG Ekiplerinin 25 kişi ile katılmasına karar verildi ve Valilik ile Afad ekiplerinin desteği ile Bursa İlinin tamamında Mahalle afet gönüllüsü yapılanmasının gerçekleştirilmesi için Gemlik ekibi ve MAG vakfı ile ortak proje hazırlanması için gereken çalışmaların başlatılmasına karar verildi.

Toplantıda ayrıca mag ekiplerinin illerdeki faliyetleri paylaşıldı.

SP Gemlik İlçe Divan Toplantısı yapıldı

Saadet Partisi Gem lik İlçe Teşkilatı Mart ayı çalışmalarının ele alındığı ilçe divan toplantısı büyük bir katılımla gerçekleştirildi. Saadet Partisi Gemlik İlçe Teşkilat Lokalinde yapılan toplantıya İlçe Başkanı Ahmet Vakkas Yıldız, Birim Başkanları, İlçe yö netim kurulu üyeleri ile birlikte çok sayıda partili katıldı. Toplantıda ilk olarak birim başkanlıkları nın faaliyet raporları dinlendi. Bu arada yeni birim başkanlarının tanıtımı

yapıldı. Daha sonra söz alan İlçe Başka nı Ahmet Vakkas Yıldız, 30 Mart yerel seçim sonuçları ile ilgili bir değerlen dirme yaptı. Söylediklerinin içinde dikkat çeken bölümler ise *"Yerel seçim öncesi ve yerel seçim sonrası Milli görüşün tek ama tek temsilcisi Saadet Partimizin üzerine oyunlar planlı ve programlı şekilde devam etmektedir. Çünkü siyonizmin karşında duran tek yapılanmış teşkilat biziz"*. dedi.

Bu arada Gemlik'te yayına girecek olan NUH BÜYÜK TUFAN filminede tepkisini açıkça belirten Ahmet Vakkas Yıldız "BİR PEYGAMBERİN YÜZÜNÜ GÖSTERMEK DİNİMİZDE YASAKTIR. Bunun oluşmasını sağlamakta çok büyük bir yanlıştır. Umarım bu yanlıştan BİR AN ÖNCE dö nerler." dedi.

Toplantıda söz alan Sedat Özmen, "Yerel seçimin bittiğini fakat çalışmalarına kaldığımız yeden devam ediyoruz. Esnaf ve köy ziyaret lerine başladık. Belediye Meclis toplantılarına katılı yoruz. Bu toplantılardan en dikkat çeken konunun ise kendi maaşını artıran Belediye Başkanının yüzdesel olarak maaşına yaptığı zammı Belediye çalışanlarına yapıp yapmayacağını merak ediyoruz." şeklinde konuştu.

Toplantıda söz alan Hamza Aygün ise Saadet Partisi seçim lerde oy sattı söylentilerine sert bir dille karşı çıkarak *"Fazilet Partisi kapatıldıktan sonra Saadet Partisi ve AKP olmak üzere iki farklı görüşteki partilerin girdiği ilk seçimde Saadet Partisi % 2,5, AKP ise % 34 oy almıştır. Bundan sonra birde HAS Parti ayrışması yaşayan Saadet Partisi genel seçim havasında geçen 30 Mart yerel seçimlerinde Türkiye ge nelinde % 1,8, AKP ise % 44 almıştır. Bizim Has parti ayrışmasını saymadan bile oy kaybımız % 0,7 iken diğer taraf AKP'nin oyu % 10 artıyor. Bizim % 0,7 ne değerliymiş ki oylar giderken herhalde katlana katlana gidiyor %10 oluyor kaldı ki hepsi AKP' ye gittiğini kim nerden çıkarıyor."* şeklinde konuştu.

Gemici, "Türk Eğitim Sen'e yüklendi. "Seçimlerde sarı sendikacılık yaptınız"

Eğitim Bir-Sen Gemlik Temsilcisi Halil Gemici'den Okul Müdürlerinin atamasıyla ilgili açıklama yaptı. Geçtiğimiz günlerde Türk Eğitim Sen Gemlik Şube Başkanı Cemal Eser'nin yaptığı açıklamayl yanıtlayan Eğitim Bir Sen Sendikası Başkanı Halil Gemici şunları söyledi:

"Okul Müdürlüğü nün 20-25 yıl aralıksız yapılan bir mes lek olmaktan çıkartılıp performansa dayalı görevlendirmeye dönüşmesinden neden rahatsız olu yor sunuz? Sendikamızın her geçen gün haklı ve hızlı bir şekilde büyümesi bazı sendikaları telaşlandırıyor. Mahalli seçimler öncesi Gemlik'te açık, açık bir partiyi destekleyenler bugün bize sendika cılık dersi vere mezler. Memur- Sen ve Eğitim Bir-Sen Türkiye'nin en bü yük ve en etkin sivil toplum kuruluşu olduğunu ifade eden Eğitim Bir-Sen Gemlik Temsilcisi Halil Gemici, Bursa ve Gemlik'te yaptığı mız başarılı sendi kal faaliyetler neticesinde sendikamızın üye sayısı her geçen gün artmakta ve bazıları bundan rahatsız olmaktadır. İlçemizde bir sendika temsilcisi bu büyümemizi çekememiş olacak ki hak kımızda asılsız iftira ve mesnetlerde bulunmuştur." dedi.

Eğitim Bir - Sen Gemlik Temsilcisi Halil Gemici ilçemiz deki gazetelerde de geçtiğimiz hafta bir sendika temsilcisi nin de iddia ettiği gibi Okul Müdürleri ve yardımcılarının yeni den belirlenme si konusunu ka mu oyuna kasten yanlış aksettiril mektir.

MÜDÜRLÜK İKİNCİ İŞTİR

Okul Müdürleri, Müdür Baş yardımcıları, Müdür Yardım cıları, ilgili bakanlığımızın yaptığı düzenleme bir 'tasfiye operasyonu' değildir. Yapılan işlem şudur, okul müdürlüğü bir kadro konusu değil, bir görevlendirmedir, ikinci görevdir. Yani, asıl göreviniz öğretmenliktir, ikinci görev olarak bir görevlendirmeyle, okul müdürü, yar dımcısı, müdür başyardımcısı olursu nuz ama bunlar kad ro değildir ve mükte sep hak oluştur- maz." dedi.

Gemici, Eğitim Bir Sendikasının çalışmaları hakkında da *'Sendikamız memur larımızın özlük hakları kazanımları konusun da müca dele ederken; Demokrasinin daha da yerleşmesi için referandumda 'evet' kampanyası yürütür ken; Topladığımız 12 milyon imza ile başörtüsüne özgürlüğün alt yapısını hazırlarken, Türk Eğitim Sen bir kenarda durmuş bugün ise rol çalmaya çalışmaktadır. Bu sendika başka nının sendikasındaki istifa furyasıyla, psikolojisinin iyice bozulduğu görülmek tedir. Eğitim Bir-Sen ilçe başkanı olarak benim ve arkadaş larımın Türk Eğitim-Sen'li okul müdürlerine baskı yaptığı mız, Okul Müdürleri tehdit ettiğimiz ve kafamıza göre atadığımız iftiraları çok komiktir Daha ortada yönetmelik yokken, idarecilerin kadrolu görevi devam ederken, bu denli asparagas söylemlerle kendisini küçük düşürmekten başka bir şeye yaramamaktadır' şeklinde konuştu. Halil Gemici sözlerine şöyle devam etti :"militan sendikacılığın ve baskının dik alasını Türk Eğitim Sen mensubu okul müdürlerinin okulla rındaki öğretmenle re yaptıklarını cümle alem bilirken şimdi bu sendikacı müdürlerden kurtulma ümidi içindeki öğretmen arkadaşlarımı zın sendikalarından istifa etmesinden neden gocunuyorsunuz. " rüzgar eken fırtına biçer " demiş ataiarımız.*

Halil Gemici

YAPTIĞINIZ SİYASETTİR

Eğitim Bir Sen Gemlik Temsilcisi Halil Gemici, Türk Eğitim Sen'i kaste derek *"Bu sendika Gemlik özelinde sarı sendikacılığın en güzel örneğini seçimlerden önce düzenledikleri yemekli bir toplantıda bir siyasi partinin belediye başkan adayına Bursa Şube Başkanı Selçuk Türkoğlu şöyle di yerek göstermiştir. "30 Mart bizler için hayati bir seçimdir. Böyle bir dönemde yerel yönetimler emin ellerde olmalı. Eğitimciler de bu işe el atarsa, başarmak daha kolay olur. Belediyenin kaybedildiği takdirde, hem bizlerin, hem şeh rimizin, hem de ülkemizin neler kaybedeceğini düşünün. 'Sendika siyaset yapıyor' diyebilirler. Adnan Bey'e sahip çıkmak, geleceğimize sahip çıkmaktır' şeklinde konuşmuştur. Şimdi Eğitim Bir-Sen olarak soruyo ruz Sendikanın işi siyaset yapmak mıdır? Böyle bir duruş böyle bir sendikal anlayış olur mu? Bu anlayışı bu durumu ve duruşu eğitim cilerin takdirine bırakıyoruz."* dedi.

Eğitim Bir-Sen Gemlik Temsilcisi Halil Gemici son olarak idareci atamalarıyla ilgili de açıklamalarda bulunarak *'Okul Müdürlü ğü ve müdür yardım cılığının meslek ol madığını ifade ederek, "Okul mü dürlüğü bir kadro konusu değil, bir görevlendirmedir, ikinci görevdir. Yani, asıl göreviniz öğretmenliktir, ikinci görev olarak bir görevlendirmeyle, okul müdürü, müdür başyardımcısı, mü dür yardımcısı, olursunuz ama bunlar kadro değildir ve müktesep hak oluş- turmaz. Sağlık Bakanlığında uygulamaya konulan ve son derece başarılı olan sistem de olduğu gibi Milli Eğitim Bakanlığı'nda ve ilçemizde de ba şarılı olan okul mü dürleri görevlerine devam edecek, ancak çağa ayak uyduramayan, bir e-posta bile gönderme sini bilemeyen, performans kriterlerine göre yetersiz kalan, çevresiyle, velilerle öğretmenlerimizle iyi bir diyalog ve iletişim içerisinde bulunamayan ancak herhangi bir şekilde okul müdürlüğü kadrosuna atanıp yıllardır o makamda bulunan bu görevi kendisinden çok daha iyi yapabilecek verimli çalışabilecek kurumunun başa rısını daha üst sevi yelere çıkartabilecek yetenekli öğretmenlerimizin önünde en gel olanlarla görev değişikliği olacaktır. ,Kim daha verimli çalışırsa kim kurumunun başarısını daha üst seviyelere çıkarabilirse o göre ve devam edecektir. Bu sistem kesinlikle bir tasfiye değil ta mamen performansa dayalı bir sistemdir. Başta öğretmenlerimiz ve velilerimiz olmak üzere tüm eğitim camiamızın bundan olumlu yönden faydalanacaktır."* şeklinde konuştu.

TÜRKİYE'NİN EN KALİTELİ ve EKONOMİK DAVETİYELERİ EN UYGUN FİYATLARLA ...
EN ÖZEL ve GÜZEL GÜNLERİNİZ İÇİN...
1 GÜNDE DAVETİYE BASILIR
Zengin çeşit ve kataloglarımızı görmeden karar vermeyin ...
GÜLER AJANS
MATBAACILIK - YAYINCILIK - REKLAMCILIK
Istiklal Cad. Bora Sok. Akbank Aralığı No : 3/B GEMLİK
Tel : (0.224) 513 96 83

ELEMAN ARANIYOR
AKARYAKIT İSTASYONU
DIŞ SAHADA POMPACI OLARAK
ÇALIŞACAKASKERLİĞİNİ YAPMIŞ
25-40 YAŞLARINDA
ERKEK ELEMAN ARANIYOR
SHELL BEYZA PETROL
(KÖFTECİ YUSUF KARŞISI)
İSTEKLİLERİN İŞLETME MÜDÜRÜ
SERCAN BEY İLE GÖRÜŞMELERİ
RİCA OLUNUR

GENÇ MİLLİ BASKETBOL TAKIMINDA GEMLİKLİ

Genç Milli Basketbol Takımımızda mücadele eden Yiğit Arslan, halen Compenenta da Mühendis olan Hasan Arslan'ın oğlu ve ayrıca ilçemizin tanınmış esnaflarından Peynirci Bilal'in torunu.
Yıllardır Tofaş'ın alt yapısında yetişen ve şu anda İlimizi 3. ligde temsil eden MG Sporun oyuncusu olan ve başarı ile yoluna devam eden Yiğit Arslan 27. Albert Schweitzer Turnuvası'nda B Grubu'nda yer alan Genç Milli Takımımı zın kadrosunda yer aldı.

Milli takımımız, ilk maçında Slovenya'yı 95-79'luk skorla mağlup etti.
Oyuna hızlı başlayan Millileri miz, Furkan Korkmaz ve Ege Arar'ın sayılarıyla 3.dakikada skoru 11-2'ye getirdi.
Mola alan Slovenya, aranın ardından Kodrin ile ilk sayılarını bulurken, Genç Milli Takımımız ilk çeyreği 33-22 önde tamamladı.
İkinci periyotta da oyunun temposunu arttıran ve hücumlarda da topu iyi paylaşan Millilerimiz, Furkan ve Akif'in sayılarıyla 58-38 üstün kapattı.

Üçüncü periyotta savunmasını sertleştiren ve hücumda da Kodrin'i devreye sokan Slovenya, oyuna da ortak oldu. Ancak son 10 dakikalık bölüme 13 sayı farkla 76-63 üstün giren Ay Yıldızlılarımız, maçtan da 95-79 galibiyetle ayrıldı.
Genç Milli Takımı mız, 27. Albert Schweitzer Turnuvası'ndaki ikinci maçında 20 Nisan Pazar günü TSİ 17:00'da Japonya ile karşılaştı

TÜRKİYE (95): Kadir Bayram, Okben Ulubay 11 (2 ri baund- 2 asist), Kaan Sarıaslan 11 (1 ribaund- 3 asist), Mert Çevik (4 ribaund- 1 asist), Yiğit Arslan 7 (2 ribaund- 2 asist), Furkan Korkmaz 17 (3 ribaund- 1 asist), Tolga Geçim 11 (6 ribaund- 4 asist), Oğulcan Baykan 3 (3 ribaund- 2 asist), Metehan Akyel 2 (4 ribaund), Akif Güven 17 (5 ribaund- 2 asist), Ege Arar 9 (5 ribaund- 1 asist), Ayberk Olmaz 7 (2 ribaund- 1 asist)

1.PERİYOT: 33-22
2.PERİYOT: 25-16
3.PERİYOT: 18-25
4.PERİYOT: 19-16

ELEMAN ARANIYOR

SOLAKSUBAŞI GOODYEAR LASTİK SATIŞ VE SERVİS MERKEZİNDE ÇALIŞACAK
OTO MEKANİK USTASI ARANIYOR
TEL : 0 224 524 74 01

Gemlik Körfez
GEMLİK'İN İLK GÜNLÜK SİYASİ GAZETESİ
ABONE OLDUNUZ MU?
ABONE OLUN OKUYUN OKUTUN

BAYAN ELEMAN
İTHALAT İHRACAT BÖLÜMÜNDE ÇALIŞACAK OFİS PROGRAMLARINI İYİ KULLANABİLEN BAYAN ELEMAN ALINACAKTIR
VERONA MERMER
TEL : 514 20 21

TEMA
"SUYUNU BOŞA HARCAMA"
TEMA Vakfı tarafından başlatılan "Suyunu Boşa Harcama" kampanyasına su tüketiminin önlenme si için siz de katılın

SATILIK
UMURBEY'DE BAHÇELİ 4 +1 180 METREKARE MASRAFSIZ ŞÖMİNELİ - ÜÇ TARAFI BAHÇELİ LÜKS DAİRE SAHİBİNDEN SATILIK
0 535 378 18 00

ELEMAN
ŞİRKETİMİZ BÜNYESİNDE GEMLİK'TE ÇALIŞACAK SIHHI TESİSAT USTALARI VE ÇIRAKLAR ARANIYOR
0 507 580 31 21
0 224 513 33 13

SATILIK OTOMOBİL
2007 MODEL FİAT PUNTO 1.3 MULTİ JET SAHİBİNDEN SATILIK
0 537 475 49 23

SATILIK ZEYTİNLİK
KUMLA YOLU HASANAĞA MEVKİİNDE 2709 M2 İKİ YOLA CEPHELİ SAHİBİNDEN SATILIK ZEYTİNLİK
0 543 582 15 78

Bakanlıktan vatandaşa çok önemli uyarı

Gümrük ve Ticaret Bakanlığı, piyasadaki her ürün grubunda olduğu gibi tablet bilgisayar ve cep telefonu gibi ürünlerde de önemli kalite farkları bulunduğunu belirterek, tüketicileri piyasa fiyatının oldukça altında satılan ürünlerin kalitesi konusunda uyardı. Bakanlıktan yapılan açıklamada, son zamanlarda, çeşitli televizyon ve radyo kanallarında fiyatı piyasaya göre çok düşük bilgisayar, cep telefonu ve benzeri teknolojik ürün reklamlarına yer verildiğinin gözlemlendiği ifade edildi. Bu tür ürünlerin satışı ve teslimatı aşamalarında önemli tüketici mağduriyetlerinin yaşandığı belirtilen açıklamada, şu ifadelere yer verildi. "Piyasadaki her ürün grubunda olduğu gibi, tablet bilgisayar, cep telefonu gibi ürünlerde de önemli kalite farkları vardır. Bu yüzden tüketiciler, piyasa fiyatının oldukça altında satılan ürünleri değerlendirirken bu ürünlerin kalite düzeyinin de pahalı olanlardan farklı olabileceğini göz önünde bulundurmalıdırlar. Tüketicilerin telefon, kısa mesaj, internet gibi iletişim araçları vasıtasıyla yaptığı alışverişlerin hepsi hukuki olarak mesafeli satış olarak adlandırılmaktadır. Mesafeli satış yöntemiyle satın alınan ürünler teslim alındıktan sonra satıcı firmaya bildirimde bulunmak kaydı ile mevcut 4077 sayılı Tüketicinin Korunması Hakkında Kanuna göre 7 gün içinde hiçbir gerekçe belirtmeksizin yapılan alışverişten cayma hakkı bulunmaktadır. 28 Mayıs 2014 tarihinde yürürlüğe girecek olan 6502 sayılı yeni Tüketicinin Korunması Hakkında Kanun ile bu 7 günlük süreyi 14 güne çıkartmış bulunuyoruz. Bu bildirimden sonra satıcı, mevcut Kanuna göre 10 gün, yeni Kanuna göre 14 gün içinde tüketicinin ödemiş olduğu toplam bedeli hiçbir kesinti yapmadan iade etmek zorunda."

Artık her önüne gelen çoban olamayacak

Çobanlık için ulusal meslek standardı belirlendi. Türkiye Damızlık Koyun Keçi Yetiştiricileri Merkez Birliği (TÜDKİYEB) tarafından hazırlanan "Çoban Ulusal Meslek Standardı", Resmi Gazete'nin mükerrer sayısında yayımlandı. Buna göre, çoban, "iş sağlığı ve güvenliği ile çevreye ilişkin önlemleri alarak; kışın ağıl/ahırda, yazın merada sürüsünün beslenmesini sağlayan, sağlığını koruyan, bakım işlemlerini yürüten, sürüyü yönlendiren ve mesleki gelişim faaliyetlerine katılan nitelikli kişi" olarak tanımlandı. Düzenlemeye göre, çobanların, "bitki çeşitleri ve hayvan beslenmesine etkileri, hastalık durumunda hayvanlara uygun tedaviyi takip etme, hayvan besleme/yemleme, hayvan sağlığı ve hastalıkları, hayvanlara yönelik koruyucu bakım uygulamaları hakkında bilgi ve beceriye sahip olmaları" gerekecek.

Genç girişimcilere yüzde 50 indirim desteği

Bilim, Sanayi ve Teknoloji Bakanı Fikri Işık, genç girişimcilere, teknoloji geliştirme bölgelerinde daha uygun şartlarda yer vereceklerini belirterek, "Sigorta primlerinde yüzde 50 indirim yapacağız, gelir vergisinde stopaj desteği sağlayacağız" dedi. Bakanlık tarafından Türk Patent Enstitüsünde (TPE) düzenlenen, teknogirişim desteği alanlara yönelik eğitim programının açılışında konuşan Işık, iş hayatının kendine has bazı özellikleri olduğunu söyledi. Türkiye'nin 2002'den bu yana "müthiş bir değişim" yaşandığını dile getiren Işık, "Bu değişimin en olumlu taraflarından bir tanesi artık reel sektörün ve girişimcilerin önündeki birçok engelin kaldırılmış olması dır" diye konuştu. Gençlerin girişimcilik ruhunun, ülkenin 2023 hedeflerine ulaşmada en önemli gücü olduğunu anlatan Işık, bu hedeflere ulaşılabilmesi için teknoloji düzeyinin yükseltilmesi gerektiğini ifade etti. "İnsan kaynadığında en fazla aranan özelliklerden birisinin de girişimcilik ruhu olduğunu" belirten Işık, bu anlamda 8. Cumhurbaşkanı Turgut Özal'ın fikir, inanç ve teşebbüs hürriyetlerini bütün Türkiye'ye ezberlettiğini kaydetti.

KAŞEDE BEKLEMEK YOK
KALİTELİ KAŞELER
UYGUN FİYATLARLA
1 SAATTE TESLİM EDİLİR
GÜLER AJANS
MATBAACILIK - YAYINCILIK - REKLAMCILIK
İstiklal Caddesi Bora Sokak No : 3/B GEMLİK
Tel : (0.224) 513 96 83 Fax : 513 35 95

GEMLİK REHBERİ

GEREKLİ TELEFONLAR	
İtfaiye	110
Polis İmdat	155
Jandarma İmdat	156
Jandarma K.	513 10 55
Polis Karakolu	513 18 79
Gar. Kom.	513 12 06

KAYMAKAMLIK	
Kaymakamlık	513 10 51
C.Savcılığı	513 10 53
C.Savcı Yrd.	513 29 54
Emniyet Müd.	513 10 28

ULAŞIM	
Pamukkale	512 00 28
DENİZ UÇAĞI	513 86 13
Pegasus Akmiş Seyahat	514 83 82
METRO	513 12 12
Aydın Turizm	513 20 77
Süzer Turizm	512 10 72
Kanberoğlu-Esadaş	514 48 49
Reisler	514 47 71
Kamil Koç	512 01 83

HASTANELER	
Devlet Hastanesi	517 34 00
Sahil Dev. Hast.	513 23 29
Mer.Sağ.Ocağı	513 10 68
Tomokay Tomografi	513 65 29
Konur Tıp Mrk.	514 60 88

TAKSİLER	
Körfez Taksi	513 18 21
Çınar Taksi	513 24 67
Güven Taksi	513 32 40
Gemlik Taksi	513 23 24
Manastır Taksi	517 33 94

RESMİ DAİRELER	
Telefon Arıza	121
UEDAŞ ARIZA	186
UEDAŞ İşletme	513 45 03
Statyum	514 00 95
Orm.Böl.Şef.	513 12 86
Milli Eğt. Md.	513 11 74
Halk Kütüphane	513 13 53
Askerlik Şb.	513 10 57
Karayolları	513 13 08
Liman Baş.	513 11 33
Mal Müd.	513 10 95
Nüfus Md.	513 37 42
Özel İd. Md.	513 15 07
Tapu Sicl. Müd.	513 14 14
Müftülük	513 13 64
Gümrük Md.	524 85 86
Ver. Dairesi Md.	513 10 92
İlçe Tarım Müd.	513 10 45
İlçe Seç. Md.	513 77 73
Halk Eğitim Müd.	513 18 46
İŞ-KUR	513 71 66

BELEDİYE	
Santral	513 45 21 -23
Başkanlık	513 45 20
Zabıta	513 24 32
BUSKİ	514 57 96
İtfaiye	513 23 25
Muhasebe Md.	513 45 21-182
Yazı İşl. Md.	513 45 21-111
Su Arıza	Yalnız 185

DENİZ OTOBÜSÜ	
Bursa	256 77 84
Mudanya	544 30 60
Yenikapı	(212) 516 12 12
Yalova	(226) 811 13 23
İDO İmam Aslan Dinlenme Tes.	513 23 94

VAPUR - FERİBOT	
Yalova	(226) 814 10 20
Topçular	(226) 363 43 19
Eskihisar	(262) 655 60 31

OTOBÜS	
Şehirlerarası	261 54 00
Otobüs Terminali	(18 Hat)

DAĞITICILAR	
GEMDAŞ	513 29 29
Aygaz	513 12 95
Habaş	513 16 37
Mogaz	513 75 58
Ergaz	513 88 43
İpragaz	513 22 59
Habaşgaz	513 45 46
Yeni Likitgaz	513 65 00
BP Gaz	514 59 81
Bütünler Likitgaz	513 80 00
Akçagaz	514 88 70
Totalgaz	514 17 00
Akcan Petrol	513 10 79
MAR-PET	513 30 33
Tuncay Otogaz	513 16 45
Beyza Petrol	513 01 03

Gemlik Körfez
GEMLİK'İN İLK GÜNLÜK SİYASİ GAZETESİ
YEREL SÜRELİ YAYIN
YIL : 41 SAYI : 4853
FİYATI : 50 Kr. (KDV Dahil)
Sahibi : Kadri GÜLER
Sorumlu Yazı İşleri Müdürü : Serap GÜLER
İstiklal Cad. Bora Sok. No:3/B
Tel : 513 96 83 Fax : 513 35 95 GEMLİK
Yönetim ve Basım Yeri :
GÜLER AJANS
Matbaacılık-Yayıncılık-Reklamcılık Tesisi
İstiklal Cad. Bora Sok. No:3/B GEMLİK
(Dini bayram Günleri ve Pazar günleri yayınlanmaz)

GEMLİK SİNEMA GÜNLÜĞÜ

VENÜS SİNEMASI

NUH;BÜYÜK TUFAN (3D TÜRKÇE) : 13:30-16:15-19:00-21:30

MANDIRA FİLOZOFU : 11:45-14:00-16:15-18:30-20:45

SADECE SEN : 12:00-14:15-16:15-18:30-20:30

513 33 21

GEMLİK

ARAÇLARIMIZ, 1 YIL TAM GARANTİLİDİR

MERKEZ OTOMOTİV

ARAÇ ALIM SATIMINDA GÜVENİLİR MARKA...

HER TÜRLÜ 2. EL ARAÇ ALINIR SATILIR

ANLAŞMALI BANKALARDAN 1 GÜNDE KREDİ TEMİN EDİLİR

KREDİ KARTI İLE SATIŞ İMKANI

% 50 PEŞİN 24 AY VADE...

1 AY İÇİNDE TAKAS VE KUSURSUZ BAKIM GÜVENCESİ ...

Engin Bircan & Tahir Duman

Dr. Ziya Kaya Mah. Hürriyet Cad. No : 28 GEMLİK Tel : 0 224 514 25 25 - Fax : 0 224 514 25 26

sahibinden.com gemlikotomotiv

Yuvanıza Giden Yol

MANASTIR EMLAK

GAYRİMENKUL DANIŞMANLIĞI

Sebahattin DEMİR
Emlak Müşaviri

www.manastiremlakgemlik.com

TEL & FAX: 0224 517 33 10 CEP: 0532 744 33 83 E-MAIL: manastiremlak@hotmail.com
www.manastiremlak.sahibinden.com - www.ilan.com.tr/manastiremlak

1964
KAVLAK
DOĞANIN HAZİNESİ
Doğallık ve kalitenin sembolü KAVLAK markası,
Yöresel Ürünleri kapsayan yelpazesi ile 5 şubesinin yanında,
Türkiye'nin dört bir yanındaki şarküteri, restoran, otel ve marketlerde
tüketicinin güven ve beğenisi kazanmıştır.
özel üretimler
Zeytin&
Zeytinyağı
Kestane Şekeri
Yöresel Reçeller
Kozmetik Ürünler
Tel: 512 0 512
www.kavlak.com.tr
ŞUBELER: Kumla Fabrika - Kumla İskele - Gemlik (İstiklal Cad.) - Yalova Yolu Satış Mağazası - Orhangazi (Gedelek)

Kuruluş:1973
Gemlik Körfez
GEMLİK'İN İLK GÜNLÜK SİYASİ GAZETESİ
22 Nisan 2014 Salı
www.gemlikkorfezgazetesi.com
50 Kr.

4 milyon borçlu için umut ışığı

Sağlık prim borcu bulunanlara af, taşeron işçilerle ilgili düzenleme, yaş bekleyenler sağlık hizmeti ve Bağ-Kur borçlarına af getirilmesiyle ilgili maddelerin Torba Yasa Tasarı'sına girmesi beklenivor. Haberi sayfa 9'da

Cihatlı altı viyadük ayakları yükseliyor

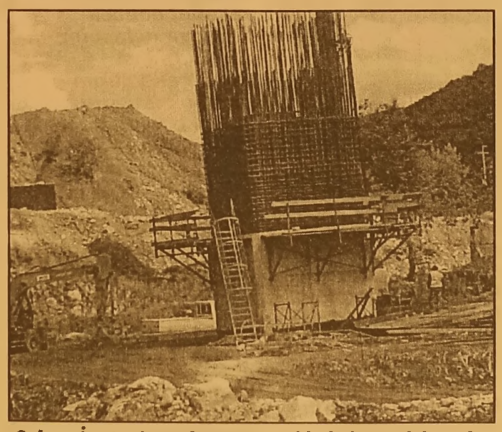

Gebze İzmir Otoyolu'nun Gemlik bölümündeki çalışmalar hızla devam ediyor. Çalışmalar Karsak Boğazı mevkiinde tamamlanırken, Gemlik Orhangazi karayolunun Cihatlı Mahallesi (Köyü) kavşağında yapımı devam eden viyadük çalışmaları da sürdürülüyor. Syf 4'de

Egemenlik ve Çocuk Bayramı'nın 94. yıldönümü programı açıklandı

23 Nisan Ulusal Egemenlik ve Çocuk Bayramı'nın 94. yıldönümü kutlama programı belli oldu. İlçe Kutlama Komitesi tarafından belirlenen programa göre, 23 Nisan 2014 Çarşamba günü saat 09.00 da Atatürk Anıtı önünde Anıta çelenk sunulacak ve saygıduruşunda bulunulacak. Haberi sayfa 2'de

Güne Bakış

Kadri GÜLER
kadri_guler@hotmail.com

Belediye Şirket ve ortaklıkları..

Belediyeler, kamu kurumlarıdır.

Belediye çalışanları 657 sayılı kamu görevlilerinin aldıkları ücretleri alırlar.

Belediyelerde seçimle işbaşına gelen Başkan ve yardımcıları ile komisyonlarda görevli meclis üyeleri ile meclis toplantılarına katılan meclis üyeleri 657 sayılı yasa dışında ücret alırlar.

Başkanların maaşları nüfuslara göre sınıflandırılmıştır.

En az ve en çok miktarını Belediye meclisleri belirler. *Devamı sayfa 4'de*

4 Goodyear'a
1 BMW
4 adet Goodyear lastik alın, Goodyear'ın keyfini
BMW 520i ile sürme şansı yakalayın!
Üstelik herkese tişört hediye!
Facebook/goodyear.turkiye
Twitter/goodyearturkiye
07 Nisan 2014-30 Haziran 2014 tarihleri arasında, Türkiye genelindeki tüm Goodyear satışı olan yerlerden 4 adet Goodyear marka lastik alımı koşuluyla tek seferde 400 TL ve katlarında çekiliş hakkı verilecektir (her 400 TL'ye 1 çekiliş hakkı). İkramiye tesliminde iliş veya fatura aslının ibrazı zorunludur. 18 yaşından küçükler kampanyaya katılamaz, katılmış ve kazanmış olsalar dahi ikramiyeleri teslim edilmez. KDV ve ÖTV hariç tüm yasal yükümlülükler talihli sorumluluğundadır. Bu kampanya, MPİ'nin 27.03.2014 tarih ve 24951361-255.01.02/1020-2704 sayılı izniyle düzenlenmiştir. Tişört hediyesi sadece yetkili Goodyear bayileri tarafından verilecektir. Ürünler stoklarla sınırlıdır. Detaylı bilgi için: www.goodyear.com.tr ve www.4GoodyearAraba.com
Solaksubaşı
Küçük Sanayi Sitesi B Blok No : 1 GEMLİK Tel : 0 224 524 74 01 GSM 0 533 924 18 98
GOODYEAR
MADE TO FEEL GOOD
World'e özel 9 taksit! WORLD
Kampanya 1 Nisan-30 Haziran 2014 tarihleri arasında geçerlidir. World Business kartlar, banka kartları ve Worldpuan kullanılarak yapılan alışverişler kampanyaya dahil değildir. Yapı Kredi ve Goodyear kampanya koşullarını değiştirme haklarını saklı tutar.

Egemenlik ve Çocuk Bayramı'nın 94. yıldönümü programı açıklandı

23 Nisan Ulusal Egemenlik ve Çocuk Bayramı'nın 94. yıldönümü kutlama programı belli oldu. İlçe Kutlama Komitesi tarafından belirlenen programa göre, 23 Nisan 2014 Çarşamba günü saat 09.oo da Atatürk Anıtı önünde Anıta çelenk sunulacak ve saygıduruşunda bulunulacak. Ardından İstiklal Marşı söylenecek. Kutlamaların 2. ayağı Atatürk Stadında yapılacak. Saat 10.oo da İstiklal Marşımızın söylenmesiyle başlayacak olan törenlerde günün anlamını ve önemini belirten konuşma bir öğrenci tarafından gerçekleştirilecek.
23 Nisan nedeniyle okullar arasında düzenlenen şiir yarışmasında birinci gelen şiirin okunmasından sonra, ödül töreni düzenlenecek.
Geleneksel Çocuk Oyunları ve spor gösterileri sonrası Körfez Ortaokulu'nun 400 öğrencisinin melodika ve flüt müzik dinletisi gerçekleştirilecek.
Gece ise Endüstri Meslek Lisesi önünden İskele Meydanına kadar fener alayı düzenlenecek.

23 Nisan Ulusal Egemenlik ve Çocuk Bayramı nedeniyle düzenlenen şiir yarışmasında birinci olan şiir :

23 NİSAN ÇOCUĞUYUM

Bir ülkem var benim,
Mavisi mavi, yeşili yeşil olan.
Bir ülkem var benim arkadaş,
Özgürlüğün ışığında parlayan.

Bir çocukluğum var benim,
23 Nisanlarla dolup taşan.
Ben bu ülkenin evladıyım arkadaş,
Tarihini bilen,
milletine sahip çıkan.

Ben kutlu 23 Nisanların çocuğuyum.
Bir dedem şehit, bir dedem gazi.
Çocuk olsam da bilirim arkadaş,
Kahramanlıklarımız var bizim,
Bayraklarla taçlanan.

Sümeyye BAYRAKTAR
Lale-Kemal Kılıç Ortaokulu Öğrencisi

GTSO Bursa Ticaret Sanayi Odası'nı ziyaret etti

Gemlik Ticaret ve Sanayi Odası yöneticileri, Bursa Ticaret ve Sanayi Odası'nı ziyaret etti. Ziyarette, Gemlik'e organize sanayi kurulması fikri ilk kez ortaya atıldı. Bursa Ticaret ve Sanayi Odası ziyaretine Oda Yönetim Kurulu Başkanı Kemal Akıt, Meclis Başkanı Paşa Ağdemir, Yönetim Kurulu Başkan Vekilleri Mehmet Yıldırım ve Nurettin Hocaoğlu, Yönetim Kurulu Üyeleri A.Ergin Erenoğul, Mehmet Anar, Şefik Yılmaz ve Fikret Mete ile Genel Sekreter Agah Arda, Bilgi İşlem ve İleti şim Sorumlusu Ayhan Yıldız katıldılar.
BTSO Yönetim Kurulundan, Yönetim Kurulu Başkanı İbrahim Burkay, Yönetim Kurulu Başkan Vekili İsmail Kuş, Meclis Başkanı Remzi Topuk, Yönetim Kurulu Üyeleri Hasan Gürses, Aytuğ Onur, Fahrettin Gülener GTSO heyetini karşıladılar.
Ziyarette söz alan BTSO Yönetim Kurulu Başkanı İbrahim Burkey *"Gemlik'i burada*

görmek bizi çok mutlu etti. Gemlik bizim için son derece önemli ve ayrıcalığı olan bir ilçe dir. Gemlik Bursa'nın dünyaya açılan kapısıdır. Serbest Bölgesi, Limanları, Sanayi tesisleri ile stratejik konumu itibari ile çok değerli bir yerdir. Bizler, BTSO olarak Gemlikle her zaman işbirliği yapmaya açığız." dedi.
BTSO'nun 16 Burkay, büyük projesini oda yönetim kuruluna tanıttı.
Daha sonra söz alan GTSO Yönetim Kurulu Başkanı Kemal Akıt, *"Öncelikle burada bir arada olmamız beni çok mutlu etti. Ben ve Yönetim Kurulu Üyesi arkadaşlarım, diğer oda ve borsalarla da sürekli diyalog halinde olmak ve birlikte hareket etmek düşüncesindeyiz. BTSO Türkiye"nin en köklü ve büyük odalarından biridir. Biz GTSO olarak bundan gurur duyuyoruz. BTSO Güneş konuşmasında, "bizler Yıldızlarıyız. Birbirimizi ayrı nitelendirmek doğru olmaz. Hepimiz bölgemiz için hizmet etmek için yola çıktık. Bu uğurda da çalışıyoruz."* dedi Akıt'ın ardından söz alan Oda Yönetim Kurulu Başkan Vekili Mehmet Yıldırım, *"Çalışma arkadaşlarımla burada olmak beni de çok mutlu etti. Hepimiz ülkemize, bölgemize hizmet etmek için yola çıktık. Ekonomiye değer katmak için yola çıktık. Bu kapsamda bir çok yeni yatırıma imza attık. Gemlik'e Avrupa'nın yıldızı olacak yeni bir limanı inşa ettik. Çalışmalarımız hızla devam ediyor. Yakın gelecekte Avrupa ve dünyadaki diğer limanlarla rekabet edecek noktaya geleceğiz. Biz Bursa'ya daha çok yatırım yapmak istiyoruz. Fakat bazı kurumlarda anlamsız bürokratik engellere takılıyoruz. Gemlik'te yaptığımız büyük liman yatırımının tam kapasite çalışabilmesi için elbette arka planda yeterli alt yapısının olması gerekmektedir. Bu doğrultuda bir çok eksiğimiz vardır. Depolama sahalarımız yetersizdir, demir yolu bağlantılarımız yoktur, hava kargı taşımacılığımız yoktur. Gelin BTSO ile birlikte hareket edelim. Gemlik'teki 4 milyon metre karelik araziyi değerlendirelim. Gemlik'e Organize Sanayi kuralım. Lojistik Köy olması için projeler geliştirelim. Bizler her zaman iş birliğine varız."* dedi Ardından BTSO Yönetim Kurulu Başkanı İbrahim Burkay GTSO Başkanı Kemal Akıt'a ziyaret anısına plaket takdim etti.

Açık Öğretim Ortaokulu kayıtları sürüyor

Açıköğretim Ortaokulu kayıtları devam ediyor. Yeni Kayıt ve Kayıt yenileme yapacak ilgililerin en geç 16 Mayıs'a kadar Halk Eğitim Merkezine şahsen başvurmaları gerekiyor. 15 Haziranda yapılacak 3. Dönem sınavlarına katılmak isteyenlerin bir ana önce iş ve işlemlerini tamamlamaları gerekmektedir
Yapılması Gerekenler:
Yeni Kayıtta İstenen Belgeler:
1. İlköğretim Okulu Diploması veya Ara Sınıf Tasdikname (Aslı)
2.1 Adet Fotoğraf
3.10 TL Ziraat ,Halk.Vakıf Bankalarından Açık Ortaokul Yeni Kayıt Ücreti
4. 5 TL Ziraat Bankasının Gemlik Halk Eğitim Okul Aile Birliği Başkanlığına ait 0063 49575819 5001 nolu hesaba yatırılacak 2 adet makbuzla işlemler gerçekleştirilecek
Kayıt Yenilmede Yapılması Gerekenler:
1. 10 TL Ziraat , Halk. Vakıf Bankalarından Açık Ortaokul Kayıt Yenileme Ücreti
2. 5 TL Ziraat Bankasının Gemlik Halk Eğitim Okul Aile Birliği Başkanlığına ait 0063 49575819 5001 nolu hesaba yatırılacak 2 adet makbuzla işlemler gerçekleştirilecek

Endüstri Meslek Lisesi'nde Kutlu Doğum Haftası etkinliği

Kutlu Doğum Haftası etkinlikleri kapsamında Peygamber Efendimiz Gemlik Endüstri Meslek Lisesi spor salonunda düzenlenen etkinlikle anıldı. İlahi,şiir ve görsel sunumlarla süslenen etkinlik öğrenci ve öğretmenler tarafından beğeni ile izlendi.

Gemlik Körfez
ABONE OLDUNUZ MU?
ABONE OLUN OKUYUN OKUTUN

3 saat süren çalışmalar sonunda kurtulabildi

Bursa'nın İnegöl ilçesinde 500 metrelik uçuruma düşen yaşlı adam 3 saatlik çalışmanın ardından kurtarıldı.
Alınan bilgiye göre, Cemal Yeşil (68) oğlu Ahmet ile Esen Mahallesi ile Çiftlik Mahallesi arasındaki tarlaya gitti. Cemal Yeşil tarla kenarında bir anda dengesini kaybederek 500 metrelik uçuruma düştü. Babasının çığlıklarını duyan Ahmet Yeşil, durumu Jandarma, İtfaiye ve 112 acil servis ekiplerine bildirdi. Olay yerine gelen ekipler yaklaşık 3 saatlik çalışmanın ardından yaşlı adamı uçurumun dibindeki çalılıklarda buldu. Uçurumdan güçlükle çıkarılan yaşlı adam 112 acil servis ambulansı ile İnegöl Devlet Hastanesi Acil Servisine kaldırıldı.
Burada tedavi altına alınan yaşlı adamın sağlık durumunun iyi olduğu öğrenildi. Bursa'nın İnegöl ilçesinde 500 metrelik uçuruma düşen yaşlı adam 3 saatlik çalışmanın ardından kurtarıldı.

Feci kazada canını son anda kurtardı

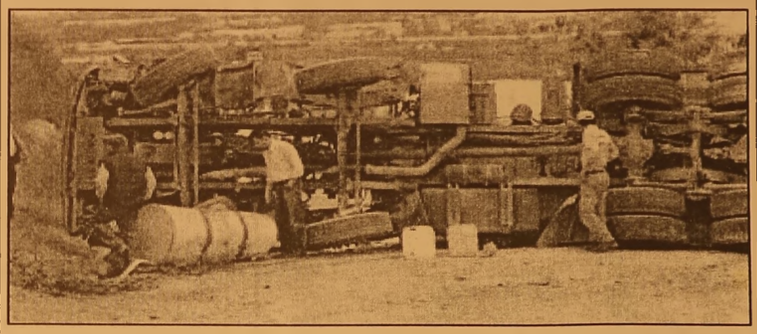

Orhangazi'de, frenleri boşalan beton mikseri dağa çarptı. Son anda kamyondan atlayan şoför yaralı olarak kurtuldu.
Kaza, Hürriyet Mahallesi'nde seyir terası yolunda meydana geldi. 37 yaşındaki İdris Yiğit, işe yeni girdiği firmaya ait 34 UD 8853 plakalı beton mikseri ile taş ocaklarından Hürriyet Mahallesi istikametine doğru yokuş aşağı inerken, kamyonun frenleri boşaldı. Frenlerin tutmadığını ve 15 ton beton yüklü aracın hızlandığını fark eden Yiğit, bir felaketi önlemek için direksiyonu dağ yamacına doğru çevirdi. Yamaca çarpmasına ramak kala aracın kapısını açarak kendini dışarı atan İdris Yiğit yaralı olarak kurtuldu. Yamaca hızla çarpan beton mikseri yan yatarak metrelerce sürüklendi. Ölümden dönen sürücü İdris Yiğit, yaralı halde ambulansı arayarak durumu bildirdi. 112 ekibi kaza yerine gelerek Yiğit'i Orhangazi Devlet Hastanesi'ne kaldırdı. Sol bacağının kırıldığı belirlenen sürücü, kafasındaki ufak sıyrıklarla hayatta kaldığına şükrederek, "Allah beni aileme bağışladı" dedi.

Çimento Fabrikası'nda çıkan yangın korkuttu

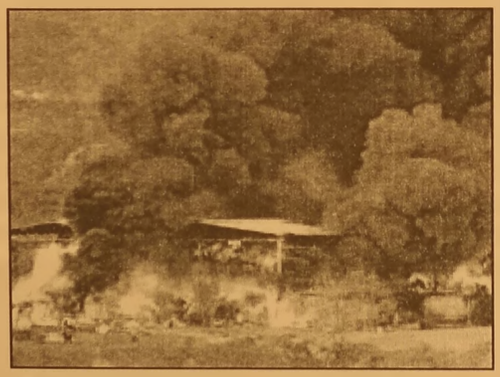

Bursa'nın Kestel İlçesi yakınlarındaki Bursa Çimento Fabrikası'nın katı atık depolama sahasında gaz sıkışması sonucu çıkan yangın güçlükle kontrol altına alındı. Çıkardığı yoğun duman nedeniyle korkuya neden olan yangın bölgesindeki soğutma çalışmaları devam ediyor.
Kestel İlçesi yakınlarındaki Bursa Çimento Fabrikası'nın katı atık depolama tesisinde bugün saat 07.00 sıralarında ilk belirlemelere göre gaz sıkışması sonucu yangın çıktı.
Yangından yayılan siyah renkli yoğun duman, korkuya neden olurken, ilk müdahaleyi fabrika itfaiyesi ve iş makinaları yaptı. Deponun çevresini toprakla doldurulurken, patlamalar da korkuya neden oldu. Sanayi atıklarından oluşan atıklara su ile yapılan müdahale etkili olmayınca Bursa Büyükşehir Belediyesi'nden gelen araçlar söndürme çalışmalarına katıldı. İtfaiye ekiplerinin çalışmaları sonucu yangın saat 09.30 sıralarında kontrol altına alınarak soğutma çalışmalarına başlandı. Ölen ve yaralananın olmadığı yangınla ilgili soruşturmaya başlandı.

Orhangazi'de kaza : 1 yaralı

Orhangazi'de meydana gelen trafik kazasında bir kişi yaralandı.
Edinilen bilgiye göre, 16 P 3746 plakalı otomobille Bursa istikametine seyreden Burak Gümüş (23), kaymakamlık lojmanını geçtikten hemen sonra, refüjde kesilen tellerin arasından karşıdan karşıya geçmek isteyen Ayşe Arslan'a (53) çarptı. Yaralanan yaşlı kadın, 112 Acil Servis ekibinin ilk müdahalesinin ardından Orhangazi Devlet Hastanesi'ne kaldırıldı. Ayşe Arslan'ın sağlık durumunun iyi olduğu öğrenildi. Öte yandan kazanın alt geçide yakın bir mesafede meydana geldiği, yayaların geçmemesi için belediye tarafından refüje çekilen tellerinse kesik olduğu görüldü. Polis kazayla alakalı tahkikat başlattı.

Gemlik Körfez
ABONE OLDUNUZ MU?
ABONE OLUN OKUYUN OKUTUN

'Gemlik Körfez' www.gemlikkorfezgazetesi.com

KAŞEDE BEKLEMEK YOK
KALİTELİ KAŞELER UYGUN FİYATLARLA
1 SAATTE TESLİM EDİLİR
GÜLER AJANS
MATBAACILIK - YAYINCILIK - REKLAMCILIK
İstiklal Caddesi Bora Sokak No : 3/B GEMLİK
Tel : (0.224) 513 96 83 Fax : (0.224) 513 35 95

Güne Bakış

Kadri GÜLER
kadri_guler@hotmail.com

Belediye Şirket ve ortaklıkları..

Belediye Başkanları ile meclis üyeleri ayrıca Belediyelerin kurmuş oldukları şirket yönetim kurulu üyeliklerinden veya belediyelerin ortaklığı olduğu şirketlerin yönetim kurulu üyeliklerinden de ücret alırlar.

Bilhassa Büyükşehir Belediyelerinin bir çok şirketi var.

Bu şirketlerin çoğunda Büyükşehir Belediye Başkanı yönetim kurulu başkanıdır.

Bu şirketlerde yönetim kurulu üyelerine "hakkı huzur" ücreti verilir.

Hakkı Huzur'un miktarı şirketlerin genel kurulunda belirlenir.

Belediye Başkanları, Meclis üyeleri veya daha çok belediye hangi partinin elindeyse kendilerinden birileri yönetim kurulu üyeliğine getirilir.

Yani Belediye şirketleri ve ortaklıkları bir bakıma arpalıklardır.

Aynı eski Kamu İktisadi Devlet Kurumlarındaki Yönetim Kurulu üyelikleri gibi...

Burdan nereye aeleceğim.

Bu şirketler, kamuya ait de olsalar, ticari işletmelerdir.

Yani alıp satım yaparlar, kar amaçlı kurumlardır.

Bütçelerinde yönetim ve denetim kurullarını üyelerine pay ayrılır.

Seçimle işbaşına gelen kişiler, devletin belirlediği ücretlerin yanında bir de bu kurumlardan ek gelir elde ederler.

Bu azımsanacak bir rakkam değildir.

Bence burada bir yanlışlık var.

Büyükşehir Belediye Başkanlarının birden fazla yönetim kurulu üyeliklerinden aldıkları maaşlarına bir kısıtlama getirildiğini biliyorum.

Ama diğer belediyelerin kurduğu şirket veya ortaklıklarından alınan ücretler de şirket az olduğu için sınır yok.

Örneğin Gemlik Belediyesi'nin kendine ait bir ticari şirketi yok.

Olmayınca başkan veya meclis üyeleri yönetim kurulu üyeliğinden dolayı bir ücret alamıyorlar.

Ama, Gemlik Belediyesi'nin ortak olduğu 2 şirket var.

Biri GEMPORT, diğeri GEMDAŞ..

Bildiğim kadarıyla Belediyemizin GEMPORT'ta 13.8, GEMDAŞ'da ise yüzde 10 ortaklık payı var.

Ana sözleşme, Gemlik Belediye Başkanı ile bir meclis üyesine, GEMPORT yönetim kurulunda üyelik sağlıyor.

GEMDAŞ'ta ise Gemlik Belediyesi bir kişiyle temsil ediliyor.

Söylemek istediğim şu.

Seçimle işbaşına gelen kişilerin devletin belirlediği ve aldığı bir maaşı var.

Belediye adına yönetim kurulu üyeliğinden alınan ücretlerin, kendilerine değil, Belediyeye ait olması doğru değil mi?

Buradan alınan ücretleri yıllardır bazı yönetim kurulu üyeleri almadı, partilerine verdiler.

Ama koskoca GEMPORT'un yönetimi kurulu üyeliğine getirilen ilkokul mezunu meclis üyeleri, parayı cebine attılar.

Bu konu tartışılmalı ve bir esasa bağlanmalı.

Cihatlı altı viyadük ayakları yükseliyor

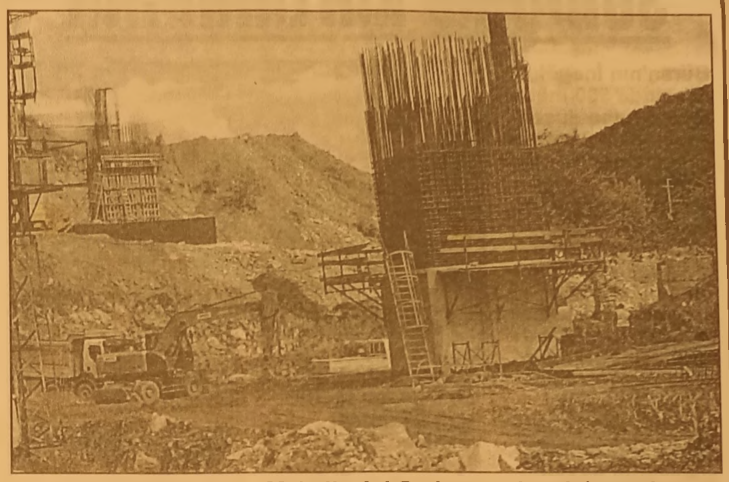

Gebze İzmir Otoyolu'nun Gemlik bölümündeki çalışmalar hızla devam ediyor. Çalışmalar Karsak Boğazı mevkiinde tamamlanırken, Gemlik Orhangazi karayolunun Cihatlı Mahallesi (Köyü) kavşağında yapımı devam eden viyadük çalışmaları da sürdürülüyor. Mavitech Fabrikası önünde aylardır devam eden viyadük ayakları ve zemin iyileştirme çalışmalarında yol alındı.

Ana firma Mak- Yol tarafından yapılan viyadük inşaatının taşıyıcı ayakları yükselmeye başladı.

İzmir'den Gebze'ye kadar İstanbul yolunu kısaltacak olan otoyol çalışmalarında, Bursa sınırından Gedelek arasında kalan bölümü yol açma çalışmaları Gemlikli firma Aydınlar A.Ş. tarafından yürütülüyor. Karsak Boğazı yönündeki çalışmalar devam ederken, kamulaştırma faaliyetleri tamamlanan Umurbey altı ve Engürücük Mahallesini Serbest Bölge girişine bağlayacak kavşak arasındaki yol açımına da başlandı.

Öğrenildiğine göre, Kurtul Mahallesi yönünden gelen yol, karşıya geçerek Yeniköy altlarından geçerek Engürücük Mahallesi arkasından dolaşarak Gemlik giriş kavşağına ulaşıyor. Yeniköy altlarındaki kamulaştırma bedellerinin yatmasından sonra burada kamulaştırmaları tamamlanacak olan mermer fabrikası ile kereste depolama tesisleri boşaltılacak.

Küçük müzisyenlerden AVM önünde konser

Körfez Ortaokulu'nun oluşturduğu Müzik Topluluğu, CİUS AVM önünde Gemliklilere müzik ziyafeti çektiler. Yarın kutlanacak olan 23 Nisan Ulusal Egemenlik ve Çocuk Bayramı'ndaki törende 400 kişilik bir müzik topluluğu konser verecek.

Körfez Ortaokulunun küçük müzisyenleri CİUS Alışveriş Merkezi önünde Gemliklilere müzik ziyafeti çektiler. Müzik Öğretmenlerinin çalıştırdığı Körfez Ortaokulu öğrencilerinden 40 kişilik müzikal koro dün saat 11.00 sıralarında AVM'nin giriş merdivenlerinde bir ilki gerçekleştirdiler.

23 Nisan Ulusal Egemenlik ve Çocuk Bayramı'na hazırlanan ekip, bayram töreninde 400 kişilik dev bir müzik topluluğu ile Gemliklilerin karşısına çıkacaklar. Kızlı erkekli Körfez Müzik Topluluğu öğrencileri melodika ve flüt ile kendilerini izleyen meraklılara müzik ziyafeti çektiler.

Körfez Müzik Topluluğu'nun dinletisini İlçe Milli Eğitim Şube Müdürleri Burhan İnan ile Mehmet Duran da izledi.

Bilgisayarlara kavuştular

Gemlik Belediyesi'nin Sosyal ve Kültürel Projeler kapsamında Eğitim ve Öğretim Kurumlarının yanı sıra Sivil Toplum Örgütlerini destekleme çalışmaları hız kesmiyor. TEMA Vakfı Gemlik Temsilciliği'nin Dizüstü Bilgisayar teklifini olumlu karşılayan Gemlik Belediyesi, Encümen kararı uyarınca alınan bilgisayarı dernek temsilcisi İbrahim Karaaslan'a teslim etti. Gemlik Belediyesi ayrıca Şehit Öğretmen Ethem Yaşar İlkokulunun Masa Üstü Bilgisayar ve monitör talebini de geri çevirmedi. Gemlik Belediye Başkanı Refik Yılmaz, İbrahim Karaaslan'ın ardından okul müdürü Mehmet Yavuz'a da bilgisayar ve monitörü verirken, hayırlı uğurlu olsun temennisinde bulundu. Gemlik Belediye Başkanı Refik Yılmaz, imkânlar dâhilinde okulların ve sivil toplum örgütlerin desteklenmesinin devam edeceğini sözlerine ekledi.

GAİHL'nde Kutlu Doğum Haftası etkinliği

Gemlik Anadolu İmam Hatip Lisesi okul bahçesinde Kaymakam Cahit Işık, İlçe Milli Eğitim Müdürü Mehmet Ercümen, İlçe Gençlik ve Spor Müdürü Ahmet Adil Tunç, İlçe Milli Eğitim Şube Müdürü Mehmet Duran, Okul Müdürleri, idareciler, öğretmenler ve öğrencilerin yoğun katılımıyla Kutlu Doğum Ayı etkinliklerinin açılışı çoşkulu bir şekilde yapıldı. Gemlik Belediyesi ve Roman Kültür Derneği ile katkısıyla gerçekleştirilen program 12.sınıf öğrencileri Velican Teke'nin Kuran Tilavetiyle başladı. Okul Müdürü Mehmet Türkmen'in konuşmalarının ardından Roman Kültür Derneği Orkestrasının ilahi konseri ve tekbirler eşliğinde, Gemlik Belediyesi'nin geçen hafta okul bahçesine yaptığı 571 motifli peyzaj çalışmasının etrafına ve okul girişine 63 gül fidanı protokol, öğretmenler ve öğrencilerle birlikte dikildi. Kutlu Doğum Haftası münasebetiyle ilçemiz orta okulları ve liseleri arasında yapılan 200 hadis ezberleme yarışmasında dereceye giren öğrencilere katılım belgeleri takdim edildi. Ayrıca "Kim kırk hadis ezberler ve onlarla amel ederse cennete girer.' 'hadisi şerif lerine istinaden dereceye giremeyen ama 40 hadis ezberle yen öğrencilere de katılım belgesi verildi. İlahiler eşliğinde 1000 kişilik pasta ve meyve suyu ikramı yapılarak program son buldu. Okul Müdürü Mehmet Türkmen, *"Bu gün kutlu doğum etkinlikleri mizin açılışını çoş kulu bir şekilde gerçekleştirdik. Ay boyunca yarışmalarımız, etkinliklerimiz, tiyatro gösterileri miz devam edecektir. Bu çalışmaların mimarı Mes lek Dersleri öğretmenlerimiz, Yavuz Çakmakçı, Cevat Sevimli, Esma Tosik, Yasemin Saydam, Ela Başaran ve Türkçe öğretmenimiz Hacer Semiz'e öğrencilerimize ve emeği geçen herkese teşekkür ediyorum."* dedi.

Gemlik Körfez
GEMLİK'İN İLK GÜNLÜK SİYASİ GAZETESİ
ABONE OLDUNUZ MU?
ABONE OLUN OKUYUN OKUTUN

Yıldızlardan Belediye'ye ziyaret

Gemlik Doğa ve Motor Sporları Kulübü Yönetim Kurulu Başkanı Atalay Coşkun, Yönetim Kurulu üyeleri ve kulübün minik sporcuları Murathan Çetin ve Talha Canbazoğlu Belediye Başkanı Refik Yılmaz'ı makamında ziyaret ederek, hem hayırlı uğurlu olsun temennisinde bulundular, hem de Moto-Kros şampiyonalarında elde ettikleri kupayı Refik Yılmaz'a gösterdiler. Yunanistan, Bulgaristan ve Makedonya'da organize edilen Doğu Avrupa Şampiyonası Moto Kros yarışları ilk üçayağında 6. Olan sporcular 12 Nisan'da Tekirdağ da yapılan 4. Ayak yarışlarında da ilk beşe girerek Gemlik ve Bursa'nın adını başarıyla temsil ettiler. Gemlik'te bu sporun gelişip, sevdirilmesinde büyük payı olan Kulüp Başkanı Atalay Coşkun, Şahin Tepe Mevkiindeki parkurun hazırlanmasında büyük emek harcayan Refik Yılmaz'ın desteklerinin de unutulmayacağını söyledi. Türkiye Enduro Şampiyonasının finallerinin yanı sıra önümüzdeki Kasım ayında Doğu Avrupa Enduro Şampiyonasının finallerinin de Gemlik'te yapılacağını anlatan Atalay Coşkun, Ağustos ayındaki Türkiye Şampiyonasının da Gemlik'te yapılması için çalışmalara başladıklarını söyledi. Sporcuları ve kulüp yöneticilerini tebrik eden Yılmaz'da, *"Biz her türlü organizasyona varız. Sizdeki bu başarı potansiyeli ve arzu oldukça, Gemlik Belediyesi de gerekli alt yapı ve destekleri vermeyi sürdürecektir. Biz Gemlik'te herkesin 7'den 70'e her türlü spor branşında var olmasını istiyoruz. Alt yapı ve tesisler bizden başarı ve madalyalar sizden"* dedi.

KIRPART

Elektrik&Otomasyon Bakım Kadrosu için -
•Meslek Lisesi / Meslek Yüksekokulu mezunu,
•Elektrik / Elektronik / Otomasyon eğitimi almış,
•PLC; Sürücü ve Skada konularında tecrübeli / ilgili,
•Arıza takibi yapabilen ve bakımcı formasyonunda çalışmaya istekli,
•Bay,
•Gemlik / Orhangazi civarında ikamet eden/edebilecek
•Askerliğini yapmış ve Tercihen sigara içmeyen.

Mekanik Bakım kadrosu için -

•Meslek Lisesi/Meslek Yüksekokulu mezunu,
•Makina/Bakım/Mekatronik eğitimi almış,
•Hidrolik & Pnömatik konusunda bilgili / ilgili,
•Arıza takibi yapabilen ve bakımcı formasyonunda çalışmaya istekli,
•Bay,
•Gemlik/Orhangazi civarında ikamet eden/edebilecek,
•Askerliğini yapmış ve Tercihen sigara içmeyen.

Başvuruların Gedelek köyü altındaki işyerimize 09.00-16.00 saatleri arası şahsen yapılması gerekmektedir..

Tel (224) 586 53 50-51-52

ENGÜRÜCÜK MAH.	1091	243	235	225	0	225	10	0	1	0	0	0	5	144	0	0	0	22	0	0	0	0	0	25	0	28
ENGÜRÜCÜK MAH.	1092	243	224	214	0	214	10	0	0	0	0	0	1	154	3	0	0	16	0	1	1	0	1	13	0	24
EŞREF DİNÇER MAH.	1093	301	246	237	0	237	9	1	0	0	1	0	1	111	0	0	0	5	1	0	0	0	4	64	0	49
EŞREF DİNÇER MAH.	1094	302	250	230	0	230	20	0	0	0	0	0	1	104	0	1	0	12	0	0	0	0	4	65	1	42
EŞREF DİNÇER MAH.	1095	302	271	262	0	262	9	1	1	0	0	0	0	128	2	2	0	4	0	0	1	0	7	56	0	60
EŞREF DİNÇER MAH.	1096	302	284	277	0	277	7	0	0	0	0	0	0	142	0	0	0	9	0	0	1	1	1	64	2	57
EŞREF DİNÇER MAH.	1097	303	283	271	0	271	12	0	0	0	0	0	1	131	1	0	0	9	0	0	0	0	0	80	0	49
EŞREF DİNÇER MAH.	1098	302	265	259	0	259	6	2	1	0	1	0	1	134	1	1	0	11	0	0	0	1	5	54	0	47
EŞREF DİNÇER MAH.	1099	302	281	268	0	268	13	0	0	0	0	0	1	140	2	1	0	8	0	0	0	0	1	69	0	45
EŞREF DİNÇER MAH.	1100	302	268	242	0	242	26	0	0	0	0	0	0	121	1	1	0	7	0	0	0	0	0	62	0	50
EŞREF DİNÇER MAH.	1101	301	274	258	0	258	16	0	0	0	0	0	0	137	2	0	0	8	1	0	0	0	9	59	0	42
EŞREF DİNÇER MAH.	1102	301	262	253	0	253	9	0	0	0	0	0	0	144	0	0	0	6	0	0	0	1	3	54	45	0
EŞREF DİNÇER MAH.	1103	301	265	252	0	252	13	2	0	0	0	0	1	124	0	1	0	15	1	1	1	0	7	57	0	42
EŞREF DİNÇER MAH.	1104	301	270	246	0	246	24	0	0	0	0	0	0	110	1	1	0	16	0	0	3	0	2	66	0	47
EŞREF DİNÇER MAH.	1105	302	273	261	0	261	12	0	0	0	0	0	0	135	1	0	0	21	0	0	0	0	0	60	1	43
EŞREF DİNÇER MAH.	1106	304	275	264	0	264	11	0	0	0	0	0	3	121	1	2	1	9	0	0	0	0	3	85	0	39
EŞREF DİNÇER MAH.	1107	302	280	270	0	270	10	2	0	0	0	0	0	131	0	5	0	2	0	0	0	1	3	66	0	60
EŞREF DİNÇER MAH.	1108	302	264	252	0	252	12	0	0	0	1	0	1	142	0	2	0	14	0	0	1	0	1	52	38	0
EŞREF DİNÇER MAH.	1109	302	272	257	0	257	15	0	1	2	0	0	2	134	3	2	0	15	0	0	0	0	5	51	0	42
EŞREF DİNÇER MAH.	1110	302	264	245	0	245	19	0	0	2	1	0	0	131	0	1	0	9	0	0	0	0	13	59	0	29
EŞREF DİNÇER MAH.	1111	302	274	260	0	260	14	3	0	0	1	1	1	199	0	0	0	4	17	0	0	0	0	19	0	15
EŞREF DİNÇER MAH.	1112	301	286	277	0	277	9	0	0	0	0	0	1	169	1	0	0	11	0	0	0	0	13	41	0	41
EŞREF DİNÇER MAH.	1113	301	283	273	0	273	10	1	0	0	1	0	2	137	0	0	0	6	0	0	0	1	8	82	1	34
EŞREF DİNÇER MAH.	1114	302	277	269	0	269	8	0	1	1	0	0	5	151	0	0	0	17	0	0	0	2	5	38	0	48
EŞREF DİNÇER MAH.	1115	302	278	269	0	269	9	0	0	1	0	0	0	160	0	0	0	13	0	0	3	0	17	39	0	35
EŞREF DİNÇER MAH.	1116	302	275	258	0	258	17	0	0	1	0	0	1	163	0	0	0	4	0	0	0	1	4	29	0	55
EŞREF DİNÇER MAH.	1117	301	282	272	0	272	10	0	0	1	0	0	3	191	0	0	0	10	0	0	1	0	3	35	0	28
EŞREF DİNÇER MAH.	1118	302	275	264	0	264	11	1	0	0	0	0	1	160	2	1	0	7	0	0	1	1	6	53	0	31
EŞREF DİNÇER MAH.	1119	301	272	257	0	257	15	0	0	1	0	0	2	121	0	3	1	8	0	0	2	0	16	59	1	43
EŞREF DİNÇER MAH.	1120	301	286	270	0	270	16	0	0	0	0	0	0	158	0	0	0	8	0	0	1	0	12	51	0	40

DEVAMI YARIN

Gemlik Körfez
GEMLİK'İN İLK GÜNLÜK SİYASİ GAZETESİ

30 Mart Pazar günü yapılan Belediye Meclisi seçimlerinin kesin sonuçları alındı

Sandık sandık Büyükşehir Belediye Başkanlığı seçim sonuçları

SEÇİM BÖLGESİ (MAHALLE ADI)	Sandık Kurulu Numarası	Sandık Seçmen Listesinde Yazılı Seçmenlerin Sayısı	Oy Kullanan Seçmenlerin Sayısı	İtiraz Edilmeksizin Geçerli Sayılan Oy Pusulalarının Sayısı	İtiraz Üzerine Geçerli Sayılan veya Hesaba Katılan Oy Pusulalarının Sayısı	Geçerli Oy Pusulalarının Toplamı	Geçersiz Sayılan veya Hesaba Katılmayan Oy Pusulalarının Toplamı	Adayın Adı ve Soyadı	Adayın Adı ve Soyadı	Adayın Adı ve Soyadı	Adayın Adı ve Soyadı	Adayın Adı ve Soyadı	Adayın Adı ve Soyadı	Adayın Adı ve Soyadı	Adayın Adı ve Soyadı	Adayın Adı ve Soyadı	Adayın Adı ve Soyadı	Adayın Adı ve Soyadı	Adayın Adı ve Soyadı	Adayın Adı ve Soyadı	Adayın Adı ve Soyadı	Adayın Adı ve Soyadı	Adayın Adı ve Soyadı	Adayın Adı ve Soyadı	Adayın Adı ve Soyadı	Adayın Adı ve Soyadı	Adayın Adı ve Soyadı	Adayın Adı ve Soyadı
								AHMET MURAT ÖZBİLGE	ZAFER SİCİMOĞLU	İLKER UÇAR	TÜRKAY AKTAŞ	EYLEM YENTÜRK	EKREM ALFATLI	RECEP ALTEPE	FATİH TOKSÖZ	ERHAN KELEŞOĞLU	CELAL BAYRAM	SELİM SAİT TERZİOĞLU	MUSTAFA AYTAŞ	BÜNYAMİN ÇOLAK	ŞEVKET TAMAÇ	ONUR SEYREK	HASAN ÖZAYDIN	NECATİ ŞAHİN	FETHİ ACER	KADİR KOÇDEMİR
								DSP	DYP	TURK PARTİ	HKP	TKP	BBP	AK PARTİ	YURT-P	DP	MİLLET	SAADET	HAK-PAR	LDP	BTP	İP	HDP	CHP	HEPAR	MHP
								DEMOKRATİK SOL PARTİ	DOĞRU YOL PARTİSİ	TOPLUMSAL UZLAŞMA REFORM VE	HALKIN KURTULUŞ PARTİSİ	TÜRKİYE KOMÜNİST PARTİSİ	BÜYÜK BİRLİK PARTİSİ	ADALET VE KALKINMA PARTİSİ	YURT PARTİSİ	DEMOKRAT PARTİ	MİLLET PARTİSİ	SAADET PARTİSİ	HAK VE ÖZGÜRLÜKLER PARTİSİ	LİBERAL DEMOKRAT PARTİ	BAĞIMSIZ TÜRKİYE PARTİSİ	İŞÇİ PARTİSİ	HALKLARIN DEMOKRATİK PARTİSİ	CUMHURİYET HALK PARTİSİ	HAK VE EŞİTLİK PARTİSİ	MİLLİYETÇİ HAREKET PARTİSİ
								Aldığı Oy Sayısı Rakamla	Aldığı Oy Sayısı Rakamla	Aldığı Oy Sayısı Rakamla	Aldığı Oy Sayısı Rakamla	Aldığı Oy Sayısı Rakamla	Aldığı Oy Sayısı Rakamla	Aldığı Oy Sayısı Rakamla	Aldığı Oy Sayısı Rakamla	Aldığı Oy Sayısı Rakamla	Aldığı Oy Sayısı Rakamla	Aldığı Oy Sayısı Rakamla	Aldığı Oy Sayısı Rakamla	Aldığı Oy Sayısı Rakamla	Aldığı Oy Sayısı Rakamla	Aldığı Oy Sayısı Rakamla	Aldığı Oy Sayısı Rakamla	Aldığı Oy Sayısı Rakamla	Aldığı Oy Sayısı Rakamla	Aldığı Oy Sayısı Rakamla
DR.ZİYA KAYA MAH.	1081	307	253	246	0	246	7	0	0	0	0	0	1	90	1	1	0	3	0	0	0	0	2	96	0	52
DR.ZİYA KAYA MAH.	1082	307	275	165	0	165	110	1	0	1	0	0	0	79	0	2	0	9	0	0	1	0	0	36	0	36
DR.ZİYA KAYA MAH.	1083	307	290	281	0	281	9	0	0	0	0	0	1	115	0	1	0	6	0	0	1	1	0	111	0	45
DR.ZİYA KAYA MAH.	1084	308	281	270	0	270	11	0	0	0	1	0	0	130	1	0	1	6	0	0	1	0	13	76	1	40
DR.ZİYA KAYA MAH.	1085	308	284	275	0	275	9	1	0	0	0	0	2	146	0	0	1	3	5	0	0	0	0	66	1	50
DR.ZİYA KAYA MAH.	1086	307	279	271	0	271	8	3	0	0	0	0	0	87	0	1	0	7	0	0	0	3	2	59	0	109
DR.ZİYA KAYA MAH.	1087	308	272	266	0	266	6	0	0	0	2	0	0	142	0	1	0	3	0	0	0	0	2	71	0	45
DR.ZİYA KAYA MAH.	1088	307	260	253	0	253	7	0	0	1	1	0	0	72	0	0	1	2	0	0	0	0	2	127	0	47
ENGÜRÜCÜK MAH.	1089	244	217	206	0	206	11	0	0	0	2	2	1	75	0	1	0	4	0	0	0	0	0	51	0	70
ENGÜRÜCÜK MAH.	1090	242	239	227	0	227	12	0	0	0	0	0	0	58	1	0	0	0	0	0	0	0	0	59	0	109

Gemlik Körfez
GEMLİK'İN İLK GÜNLÜK GAZETESİ

Kullanılmayan ilaçlar doğaya ve ekonomiye kazandırılacak

Gemlik Umurbey Celal Bayar Anadolu Sağlık Meslek Lisesi öğretmen ve öğrencileri önemli bir sosyal projeyi yaşama geçirdiler. Gemlik Belediyesi'nin de desteklediği proje kapsamında Gemlik halkının kullanılmayan ilaçlar konusunda bilinçlendirilmesi hedefleniyor.
Bu kapsamda kullanılmayan ilaçların doğaya ve ekonomiye geri kazanımı amaçla nırken, toplumsal duyarlılığın artırılması adına da yine belediye ile işbirliği çerçevesinde eğitim çalışması, broşür, afiş, pankart ve kitapçıklar bastırılacak. Acil Tıp Teknisyenliği Bölümü Alan Şefi Emine Erir'in yanı sıra Acil Tıp Teknisyenliği Bölümü öğrencileri Elif Akcan ve Tuğbanur Büyükdönmez ile Hemşirelik Bölümü öğrencisi Buket Özdemir'in öncülük yaptığı TUBİTAK projesinde tüm eğitim ve öğretim camiası da gönüllü hareket edecek. Gemlik Belediye Başkan Yardımcısı Nazmi Koçak'ı makamında ziyaret eden öğretmen ve öğrenciler, evde bulunan ve kullanılmayan tüm ilaçların doğa ve ekonomiye geri dönüşümünün yanı sıra, imha edilmesinin de proje kapsamında olduğunu bildirdiler. Gemlik Belediyesi olarak eğitim ve öğretimin tüm eksikliklerine olduğu gibi projelerine de katkı koymayı sürdüreceklerini belirten Belediye Başkan Yardımcısı Nazmi Koçak'ta, duyarlılıkları nedeniyle Celal Bayar Sağlık Meslek Lisesi öğrenci ve öğretmenlerini kutladı. Eğitim Çalışması ve tanıtımın yanı sıra, toplumsal duyarlılığın artırılması konusunda da desteklerin devam edeceğini vurgulayan Nazmi Koçak, projeye Gemlik halkının da ilgi göstermesini beklediklerini sözlerine ekledi.

GEMLİK KIZ TEKNİK ve MESLEK LİSESİ KALİTESİNİ BU KEZ "BÜYÜK ÖDÜL"LE TESCİLLEDİ

Bursa KalDer şubesi tarafından EFQM Mükemmellik Modeli çerçeve sinde değerlen diririlerek, kalite modelinin tüm gerekliliklerini yerine getirdiği, yapılan saha ziyareti sonrasında tespit edilen ilçe mizin güzide kurumu Kız Teknik ve Meslek Lisesi, Bursa'nın da "En Kaliteli Kamu Kurumu" ünvanını kazanarak, "Kalite Büyük Ödülünü" almaya hak kazandı.
Bir önceki yıl Bursa 2. olarak "Başarı Ödülü" alan okulumuz, çalışmalarına büyük bir azimle ve ara vermeden devam ederek, Bursa birincisi olmayı başardı.
Aynı zamanda yolculuğuna MEB Ödül sürecinde de Türkiye derecesi için devam eden okulumuz, fark yaratan çalışmalarıyla bu ödülü de almak için iddiasını sürdürü yor.

ELEMAN ARANIYOR
AKARYAKIT İSTASYONU
DIŞ SAHADA POMPACI OLARAK
ÇALIŞACAKASKERLİĞİNİ YAPMIŞ
25-40 YAŞLARINDA
ERKEK ELEMAN ARANIYOR
SHELL BEYZA PETROL
(KÖFTECİ YUSUF KARŞISI)
İSTEKLİLERİN İŞLETME MÜDÜRÜ
SERCAN BEY İLE GÖRÜŞMELERİ
RİCA OLUNUR

Gemlik Endüstri Meslek Lisesi Askeri Veteriner Okulu'nda

Gemlik Endüstri Meslek Lisesi Kimya Bölümü öğrencileri, Askeri Veteriner Okul Komutanlığı'nı gezdi ve laboratuvar çalışmaları konusunda bilgi aldılar.
Ülkemizin En büyük Askeri laboratuvarı olan Gıda Kontrol Araştırma Merkezi Laboratuvarı'nı inceleme fırsatı bulan öğrenciler gezi bitiminde At Taburu ve Köpek Taburunu ziyaret ettiler. Laboratuvar gezisini değerlendiren Kimya Bölüm Şefi A.Nihat ÖZTÜRK Gezi öğrencilerimizin mesleki yeterliliklerine katkısı açısından çok faydalı oldu, Kimya sektöründe ısrarla aranan yetişmiş eleman eksiğini tamamlamak için azami gayret gösteriyor ve geleceğin kimyager lerini yetiştiriyoruz" dedi.

TÜRKİYE'NİN EN KALİTELİ ve EKONOMİK DAVETİYELERİ EN UYGUN FİYATLARLA ...
EN ÖZEL ve GÜZEL GÜNLERİNİZ İÇİN...
1 GÜNDE DAVETİYE BASILIR
Zengin çeşit ve kataloglarımızı görmeden karar vermeyin ...
GÜLER AJANS
MATBAACILIK - YAYINCILIK - REKLAMCILIK
İstiklal Cad. Bora Sok. Akbank Aralığı No : 3/B GEMLİK
Tel : (0.224) 513 96 83

YAĞ SATARIM BAL SATARIM DA ŞAMPİYON ÇINAR İLKOKULU OLDU

Gemlik İlçe Milli Eğitim Müdürlüğü ve Gençlik Hizmetleri Spor Müdürlüğü'nün Gemlik Belediyesi'nin katkılarıyla organize ettiği geleneksel çocuk oyunları şenliği, "Yağ Satarım Bal Satarım" oyunları kategorisinde şampiyon Çınar İlkokulu oldu. Bu yıl üçüncüsü organize edilen ve Sosyal Yaşam Merkezi Spor Tesislerinde düzenlenen oyunlara 18 okuldan 270 öğrenci katıldı.
Üç gün süren ve büyük çekişmelere sahne olan oyunlar, öğretmen ve öğrencilerin yanı sıra velileri de heyecana boğdu. İlkokul ikinci sınıf öğrencilerini kapsayan etkinliklerde şampiyonluğu finaldeki rakibi Cumhuriyet İlkokulunu 2-1 mağlup eden Çınar İlkokulu oldu. Bu turnuvada üçüncülüğü Şehit Öğretmen Ethem Yaşar, dördüncülüğü de Şehit Cemal İlkokulları elde etti. Gemlik Belediye Başkanı Refik Yılmaz'da oyunları Milli Eğitim Şube Müdürü Mehmet Duran ile birlikte yakından takip ederek, öğrencilere moral verdi. Şampiyonalar sonunda dereceye giren okullara ve öğrencilere ödülleri 23 Nisan Ulusal Egemenlik ve Çocuk Bayramı törenlerinde verilecek.

Yarı Finalde Rakip Adana Spor

Gemlik Ekibi çeyrek finalde eşleştiği Bilecik Belediyeyi her iki maçta yenerek Yarı finale kalma hakkı kazandı. Yarı finalde Adana Spor ile karşılaşacak olan Gemlik Gücüm ilk maçı 26 Nisan 2014 Cumartesi saat 18:00 Gemlik ilçe spor salonunda oynayacak. 2. maç 30 Nisan 2014 Çarşamba Günü saat 19:00 Menderes Spor Salonu Adana'da oynayacak .
Bu maçlarda bir birine üstünlük sağlamadığı takdirde 02 Nisan 2014 Cuma Günü saat 19:00 'da Menderes Spor Salonu Adana'da 3.maç oynanacak 3.maçı alan taraf TB2L çıkma hakkını kazanacak.
Gemlik ekibi Adana Spor ile yapacağı maçlar için aralıksız olarak sakat oyuncularından yoksun olarak Gemlik İlçe spor salonunda yaptığı antrenmanlar ile maça hazırlanıyor.
Gemlik Gücüm Spor Yönetim Kurulu üyesi Mehmet OKAY" İlçemiz adına spor 'da çok önemli bir başarının arifesindeyiz. Yarı finale kalmak bile ilçemiz adına çok önemli bir başarı ,lige bakıldığında çok güçlü bütçeleri olan 83 takımın arasında 12 takımın içerisinde olmak bile hayallerimizin ötesinde idi biz bunu bize güvenen gerçek Gemlik'li kahramanlar ile başardık.
Şimdi daha büyük bir başarı için Adana Spor'u yenmek ve Tb2ligi playoff larında yer almak için 7'den 77 'ye tüm Gemlik lileri 26 Nisan 2014 Cumartesi 18:00'da Gemlik 'in gerçek gücünü göstereceğimiz müsabakanın gerçek kahramanları olmak için Gemlik ilçe spor salonunda yerinizi alın." ifadelerini kullandı.
Adana Spor 'un Başkanlığını Tevriz TURA'nın yaptığı turuncu beyazlıların sponsorluğunu Serdar ADALI'nın yönetim kurulu eş başkanlığı yaptığı ADALI Holding tarafından Adana Spor kadro sununa Gökhan ŞENOL, Ersan ÖZSEVEN, Ferit DENİZ ve Gökhan YAĞAN gibi kari yerinde çok büyük başarılara imza atmış oyuncuları katmıştır .

ELEMAN ARANIYOR

SOLAKSUBAŞI GOODYEAR LASTİK SATIŞ VE SERVİS MERKEZİNDE ÇALIŞACAK OTO MEKANİK USTASI ARANIYOR

TEL : 0 224 524 74 01

Gemlik Körfez
GEMLİK'İN İLK GÜNLÜK SİYASİ GAZETESİ

ABONE OLDUNUZ MU?

ABONE OLUN OKUYUN OKUTUN

TEMA

"SUYUNU BOŞA HARCAMA"

TEMA Vakfı tarafından başlatılan "Suyunu Boşa Harcama" kampanyasına su tüketiminin önlenmesi için siz de katılın

SATILIK

UMURBEY'DE BAHÇELİ 4 +1 180 METREKARE MASRAFSIZ ŞÖMİNELİ - ÜÇ TARAFI BAHÇELİ LÜKS DAİRE SAHİBİNDEN SATILIK

0 535 378 18 00

ELEMAN

ŞİRKETİMİZ BÜNYESİNDE GEMLİK'TE ÇALIŞACAK SIHHI TESİSAT USTALARI VE ÇIRAKLAR ARANIYOR

0 507 580 31 21

0 224 513 33 13

SATILIK OTOMOBİL

2007 MODEL FİAT PUNTO 1.3 MULTİ JET SAHİBİNDEN SATILIK

0 537 475 49 23

BAYAN ELEMAN

İTHALAT İHRACAT BÖLÜMÜNDE ÇALIŞACAK OFİS PROGRAMLARINI İYİ KULLANABİLEN BAYAN ELEMAN ALINACAKTIR

VERONA MERMER

TEL : 514 20 21

4 milyon borçlu için umut ışığı

Sağlık prim borcu bulunanlara af, taşeron işçilerle ilgili düzenleme, yaş bekleyenler sağlık hizmeti ve Bağ-Kur borçlarına af getirilmesiyle ilgili maddelerin Torba Yasa Tasarı'sına girmesi bekleniyor.
Torba Yasa'nın Mayıs'ta Meclis'e gelmesi bekleniyor. Torba Yasa Tasarısı onlarca maddeden oluşuyor. Ancak bu maddelerin yasada yer alıp almayacağı henüz kesin değil. Posta'nın haberine göre 4 maddenin tasarıda yer alması kesinleşti. Bunlar, taşeron işçilere devlet güvencesi, emeklilikte yaş

bekleyenlere düşük primle sağlık hizmetlerinden yararlanma hakkı, 4 milyon genel sağlık sigortası prim borçlusuna af ve Bağ-Kur borçlarının yeniden yapılandırılması.

4 MİLYON BORÇLU İÇİN UMUT

1 Ocak 2012'den itibaren yeşil kart uygulaması terk edilip Genel Sağlık Sigortası'na geçilmişti. Bu sistemle sosyal güvencesi olmayan 12.5 milyon kişinin gelir testi yaptırması gerekiyordu. Ancak bunlardan 4 milyonu gelir testi yaptırmadı. Bu kişilerin her ay 245 lira prim ödemesi gerekiyordu. Fakat çoğunun haberdar olmadığı bu uygulama nedeniyle 4 milyon kişinin 8 milyar lira prim borcu birikti. Borcunu ödeyemeyen 4 milyon kişiye Torba Yasa ile kolaylık sağlanması bekleniyor.
Bunlardan 550 bin kadarı zaten gelir testine zamanında gitmediği için her ay için 240 lira broçlu. Torba Yasa ile 240 lira borç yazılan kişiler gelir testine girecek. Geliri düşükse borçları kalmayacak. Diğer borçlular anaparalı taksitlendirilecek.

Kredi kartında unutkanlık şoku

Kredi kartı mağdurları listesine Alzheimer hastaları da eklendi.
Alzheimer hastalarının cebindeki kredi kartları, birçok aileyi mağdur etti.
En belirgin özelliği unutkanlık olan Alzheimer hastalarına verilen yüksek limitli banka kartları, aileleri sıkıntıya soktu.
Bazı fırsatçıların Alzheimer hastalarını dolandırdıkları ortaya çıktı.
Aileler limitlerin düşürülmesi için şubelere koştu.
Bankacılık Düzenleme ve Denetleme Kurumu (BDDK) yetkilileri, "Kredi kartı aldıktan sonra böyle bir rahatsızlık ortaya çıktığında şubeler inisiyatif kullanıp yüksek tutarlı kartların limitini düşürebilir. Aile hasta yakınını vesayet altına açmak için dava açabilir" dedi.

25 BİN LİRA HARCAMIŞLAR

Babası Alzheimer hastası olan A. Yılmaz da, kredi kartı mağdurlarından. Bin TL emekli aylığı alan babasına iki banka toplam 25 bin TL limitli kart çıkartmış. Yılmaz, "Babam bu 25 bin TL içinde sadece bin TL'lik bir fotoğraf makinesi almış. Diğerlerini arkadaşı olduğunu iddia eden bazı kişiler kullanmış. Şube limiti düşüremeyeceğini bildirdi" dedi.

Bina maliyeti yüzde 5,8 arttı

Bina İnşaatı Maliyet Endeksi (BİME), bu yılın birinci çeyreğinde bir önceki çeyreğe göre yüzde 5,8 arttı.
Türkiye İstatistik Kurumu (TÜİK), 2014 yılının ilk üç aylık dönemine ilişkin BİME sonuçlarını açıkladı.
Buna göre, ilk çeyrekte BİME, bir

önceki çeyreğe göre yüzde 5,8, geçen yılın aynı dönemine göre yüzde 11,3 ve dört çeyrek ortalamalarına göre de yüzde 7,2 arttı.
BİME'de 2014 yılı birinci çeyreğinde işçilik endeksi bir önceki çeyreğe göre yüzde 4,1, malzeme endeksi ise yüzde 6,3 artış gösterdi.
Bir önceki yılın aynı çeyreğine göre işçilik endeksi yüzde 8,8 ve malzeme endeksi yüzde 12,1 yükseldi.

KAYIP

Sahibi olduğum Gemlik/1612165 bağlama kütüğü numarasına kayıtlı "NEHİR 16" isimli özel tekneme ait Bağlama Kütüğü ruhsatnamesini kaybettim. Hükümsüzdür. MUHARREM KALINDIVAR

TEMA "SUYUNU BOŞA HARCAMA"

TEMA Vakfı tarafından başlatılan "Suyunu Boşa Harcama" kampanyasına su tüketiminin önlenmesi için siz de katılın

GEMLİK REHBERİ

GEREKLİ TELEFONLAR	
İtfaiye	110
Polis İmdat	155
Jandarma İmdat	156
Jandarma K.	513 10 55
Polis Karakolu	513 18 79
Gar. Kom.	513 12 06
KAYMAKAMLIK	
Kaymakamlık	513 10 51
C.Savcılığı	513 10 53
C.Savcı Yrd.	513 29 54
Emniyet Müd.	513 10 28
ULAŞIM	
Pamukkale	512 00 26
DENİZ UÇAĞI	513 66 13
Pegasus Akmis Seyahat	514 63 62
METRO	513 12 12
Aydın Turizm	513 20 77
Süzer Turizm	512 10 72
Kanberoğlu-Esadaş	514 46 49
Anıtur	514 47 71
Kamil Koç	512 01 63
HASTANELER	
Devlet Hastanesi	517 34 00
Sahil Dev. Hast.	513 23 29
Mer.Bağ.Ocağı	513 10 68
Tomokay Tomografi	513 65 29
Konur Tıp Mrk.	514 60 88
TAKSİLER	
Körfez Taksi	513 18 21
Çınar Taksi	513 24 67
Güven Taksi	513 32 40
Gemlik Taksi	513 23 24
Manastır Taksi	517 33 94

RESMİ DAİRELER	
Telefon Arıza	121
UEDAŞ ARIZA	186
UEDAŞ İşletme	513 45 03
Statyum	514 00 95
Orm.Böl.Şef.	513 12 86
Milli Eğt. Md.	513 11 74
Halk Kütüphane	513 13 53
Askerlik Şb.	513 10 57
Karayolları	513 13 08
Liman Baş.	513 11 33
Mal Müd.	513 10 95
Nüfus Md.	513 37 42
Özel İd. Md.	513 15 07
Tapu Sicl. Müd.	513 14 14
Müftülük	513 13 64
Gümrük Md.	524 85 86
Ver. Dairesi Md.	513 10 92
İlçe Tarım Müd.	513 10 45
İlçe Seç. Md.	513 77 73
Halk Eğitim Müd.	513 18 46
İŞ-KUR	513 71 66
BELEDİYE	
Santral	513 45 21 -23
Başkanlık	513 45 20
Zabıta	513 24 32
BUSKİ	514 57 96
İtfaiye	513 23 25
Muhasebe Md.	513 45 21-182
Yazı İşl. Md.	513 45 21-111
Su Arıza	Yalnız 185

DENİZ OTOBÜSÜ	
Bursa	256 77 84
Mudanya	544 30 60
Yenikapı	(212) 516 12 12
Yalova	(226) 811 13 23
İDO İmam Asian Dinlenme Tes.	513 23 94
VAPUR - FERİBOT	
Yalova	(226) 814 10 20
Topçular	(226) 363 43 19
Eskihisar	(262) 655 60 31
OTOBÜS	
Şehirlerarası	261 54 00
Otobüs Terminali	(18 Hat)
DAĞITICILAR	
GEMDAŞ	513 29 29
Aygaz	513 12 95
Habaş	513 16 37
Mogaz	513 75 58
Ergaz	513 88 43
İpragaz	513 22 59
Habaşgaz	513 45 46
Yeni Likitgaz	513 65 00
BP Gaz	514 59 81
Bütünler Likitgaz	513 80 00
Akçagaz	514 88 70
Totalgaz	514 17 00
Akcan Petrol	513 10 79
MAR-PET	513 30 33
Tuncay Otogaz	513 10 46
Beyza Petrol	513 01 03

Gemlik Körfez

GEMLİK'İN İLK GÜNLÜK SİYASİ GAZETESİ

YEREL SÜRELİ YAYIN
YIL : 41 SAYI : 4854
FİYATI : 50 Kr. (KDV Dahil)
Sahibi : Kadri GÜLER
Sorumlu Yazı İşleri Müdürü : Serap GÜLER
İstiklal Cad. Bora Sok. No:3/B
Tel : 513 96 83 Fax : 513 35 95 GEMLİK
Yönetim ve Basım Yeri :
GÜLER AJANS
Matbaacılık-Yayıncılık-Reklamcılık Tesisi
İstiklal Cad. Bora Sok. No:3/B GEMLİK
(Dini bayram Günleri ve Pazar günleri yayınlanmaz)

GEMLİK SİNEMA GÜNLÜĞÜ

VENÜS SİNEMASI

NUH;BÜYÜK TUFAN (3D TÜRKÇE) : 13:30-16:15-19:00-21:30
MANDIRA FİLOZOFU : 11:45-14:00-16:15-18:30-20:45
SADECE SEN : 12:00-14:15-16:15-18:30-20:30

513 33 21

ARAÇLARIMIZ, 1 YIL TAM GARANTİLİDİR

GEMLİK
MERKEZ OTOMOTİV

ARAÇ ALIM SATIMINDA GÜVENİLİR MARKA...

HER TÜRLÜ 2. EL ARAÇ ALINIR SATILIR

ANLAŞMALI BANKALARDAN 1 GÜNDE KREDİ TEMİN EDİLİR

KREDİ KARTI İLE SATIŞ İMKANI

% 50 PEŞİN 24 AY VADE...

1 AY İÇİNDE TAKAS VE KUSURSUZ BAKIM GÜVENCESİ ...

Engin Bircan & Tahir Duman

Dr. Ziya Kaya Mah. Hürriyet Cad. No : 28 GEMLİK Tel : 0 224 514 25 25 - Fax : 0 224 514 25 26

sahibinden.com gemlikotomotiv

Yuvanıza Giden Yol

MANASTIR EMLAK

GAYRİMENKUL DANIŞMANLIĞI

Sebahattin DEMİR
Emlak Müşaviri

www.manastiremlakgemlik.com

TEL & FAX: 0224 517 33 10 CEP: 0532 744 33 83 E-MAIL: manastiremlak@hotmail.com
www.manastiremlak.sahibinden.com - www.ilan.com.tr/manastiremlak

1964
KAVLAK
DOĞANIN HAZİNESİ
Doğallık ve kalitenin sembolü KAVLAK markası,
Yöresel Ürünleri kapsayan yelpazesi ile 5 şubesinin yanında,
Türkiye'nin dört bir yanındaki şarküteri, restoran, otel ve marketlerde
tüketicinin güven ve beğenisi kazanmıştır.
özel üretimler
Zeytin&
Zeytinyağı
Kestane Şekeri
Yöresel Reçeller
Kozmetik Ürünler
Tel: 512 0 512
ŞUBELER: Kumla Fabrika - Kumla İskele - Gemlik (İstiklal Cad.) - Yalova Yolu Satış Mağazası - Orhangazi (Gedelek)
www.kavlak.com.tr

Kuruluş:1973
Gemlik Körfez
GEMLİK'İN İLK GÜNLÜK SİYASİ GAZETESİ
23 Nisan 2014 Çarşamba
www.gemlikkorfezgazetesi.com
50 Kr.

23 Nisan Ulusal Egemenlik ve Çocuk Bayramımızın 94. yıldönümü kutlu olsun
Gemlik Körfez

23 Nisan Ulusal Egemenlik ve Çocuk Bayramı'nın 94. yıldönümü ulusumuza kutlu olsun

Büyük Bayramı kutluyoruz

Güne Bakış

Kadri GÜLER
kadri_guler@hotmail.com

Egemenlik ve Çocuk Bayramı

23 Nisan 1920 Türk Ulusunun var oluşunda bir dönüm noktasıdır.

10 Agustos 1920 tarihinde imzalanan Sevr Antlaşması sonucu, Osmanlı İmparatorluğu toprakları, Fransa, Birleşik Krallık, İtalya ve Rusya orduları tarafından işgal edilmiş, imparatorluk Ordusu dağıtılmış, silahları elinden alınmış, saray bu olup yalnız seyirci kalmıştı.

Bu tarihlerde ise Mustafa Kemal ve arka daşları Anadolu'ya geçerek, yurdu işgalden kurtarmak için 23 Nisan 1920 tarihinde An kara da Büyük Millet Meclisi'ni topladı. 4'de

23 Nisan Ulusal Egemenlik ve Çocuk Bayramı'nın 94. yıldönümü bugün bütün yurtta törenlerle kutlanacak. 23 Nisan 1920 tarihinde Mustafa Kemal ve arkadaşları, işgal altındaki yurdu düşmandan kurtarmak için İstanbul Hükümetine karşı, Ankara'da 1. Büyük Millet Meclisini toplayarak, egemenliğin ulusta olduğunu dünyaya ilan etti. Atatürk, 1 yıl sonra 23 Nisan gününü Ulusal Egemenlik ve Çocuk Bayramı olarak kutlanması istedi. Bu tarihten 5 yıl sonra 23 Nisan 1929'da Atatürk bu bayramı çocuklara armağan etti. 23 Nisan ilk defa 1929 yılında Çocuk Bayramı olarak kutlanmaya başladı. Ulusal Egemenlik ve Çocuk bayramının 94, yıldönümü bugün ilçemizde saat 09.oo da Atatürk Anıtı önünde yapılacak ilk törenden sonra saat 10.oo da Atatürk sta dında yapılacak ikinci program ile kutlanacak.

ADD Ulusal Egemenlik nöbeti tuttu

Atatürkçü Düşünce Derneği Gemlik Şubesi üyeleri, dün akşam İskele Meydanı Festival Alanı'nda Ulusal Egemenlik ve Çocuk Bayramının 94. yıldönümü nedeniyle 'ulusal egemenlik nöbeti" tuttu. ADD'li gençler, alanda Atatürk'ün yaşamını slayt gösteriminde bulundu. Gençler, sabah saat 08.oo'e kadar ulu sal egemenlik nöbeti tutarak, günün anla mına renk kattılar.

4 Goodyear'a
1 BMW
4 adet Goodyear lastik alın, Goodyear'ın keyfini
BMW 520i ile sürme şansı yakalayın!
Üstelik herkese
tişört hediye!
Facebook/goodyear.turkiye
Twitter/goodyearturkiye
07 Nisan 2014-30 Haziran 2014 tarihleri arasında, Türkiye genelindeki tüm Goodyear satışı olan yerlerden 4 adet Goodyear marka lastik alımı koşuluyla tek seferde 400 TL ve katlarında çekiliş hakkı verilecektir (her 400 TL'ye 1 çekiliş hakkı). İkramiye tesliminde fiş veya fatura aslının ibrazı zorunludur. 18 yaşından küçükler kampanyaya katılamaz, katılmış ve kazanmış olsalar dahi ikramiyeleri teslim edilmez. KDV ve ÖTV hariç tüm yasal yükümlülükler tahsilli sorumluluğundadır. Bu kampanya, MPİ'nin 27.03.2014 tarih ve 24951361-255.01.02/1020-2704 sayılı izniyle düzenlenmiştir. Tişört hediyesi sadece yetkili Goodyear bayileri tarafından verilecektir. Ürünler stoklarla sınırlıdır. Detaylı bilgi için: www.goodyear.com tr ve www 4Goodyear1Araba com
Solaksubaşı
Tarafsız Lastik ve Servis Çözümleri
Küçük Sanayi Sitesi B Blok No : 1 GEMLİK Tel : 0 224 524 74 01 GSM 0 533 924 18 98
GOODYEAR
MADE TO FEEL GOOD
World'e özel 9 taksit! WORLD
Kampanya 1 Nisan-30 Haziran 2014 tarihleri arasında geçerlidir. World Business kartlar, banka kartları ve Worldpuan kullanılarak yapılan alışverişler kampanyaya dahil değildir. Yapı Kredi ve Goodyear kampanya koşullarını değiştirme haklarını saklı tutar.

23 Nisan Çocuk başkanları koltuklarına oturdular

23 Nisan Ulusal Egemenlik ve Çocuk Bayramı öncesinde Belediye Başkanlığı makamına oturan Lale Kemal Kılıç Ortaokulu 5/B sınıfı öğrencisi Fatmanur Görücü, daha temiz ve daha güvenli bir Gemlik'in hayali olduğunu söyledi. Gemlik Belediye Başkanı Refik Yılmaz ile bir süre sohbet eden Fatmanur Görücü, kendisi gibi fahri Kaymakam ile de bir telefon görüşmesi yaptı.
Daha sonra Bele diye Fen İşleri, Temizlik İşleri, Sağ lık İşleri ve Zabıta Müdürlüklerini bağ latan minik belediye başkanı, UEDAŞ yetkilileriyle de yine bir başka telefon görüşmesi yaptı.

Gemlik'te son dönemde daha fazla yeşil alan, çocuk parkı ve sportif tesis yapıldığını anlatan Fatmanur Görücü, buna rağmen daha çok çocuk parkı yapılmasıisteminde bulundu.
Okul önlerinde açıkta yiyecek satılmamasını, ayrıca başıboş hayvanların denetim altına alınmasını isteyen Fatmanur Görücü, daha güvenli, daha ışıl ışıl bir Gemlik'te yaşamanın Gemlikli tüm çocukları mutlu edeceğini bildirdi.
Okul Müdürü Can Olgun ve Türkçe Öğretmeni Sümeyye Yalçıner ile birlikte Belediye Başkanlı ğına gelen Fatmanur Görücü ve sınıf arkadaşlarına

Belediye Başkanı Refik Yılmaz'da hediyeler verdi.

GARNİZON KOMUTANINI ZİYARET

23 Nisan Ulusal Egemenlik ve Çocuk Bayramının 94. yılını kutlama kapsamında gelenekselleşen makamları ziyaret geleneği davam ediyor.
Bu kapsamda Ali Kütük Ortaokulu Müdürü Tuncay Özkan, Rehber Öğretmen Çiğdem Tekkeşin ve üç öğrenci, Garnizion Komutanı Piy. Kur. Albay İbrahim Altınbaş'ı makamında ziyaret ettiler. Misafirlerine çeşitli ikramlarda bulunan Garnizon komutanı daha sonra makamını öğrencile re devretti.

EN İYİ ORDU BARIŞI KORUYAN ORDU

Öğrenciler makamda dileklerini dile getirirken, Mustafa Kemal Atatürk'ün "Yurtta sulh cihanda sulh" özdeyişini hatırlatarak, en iyi ordunun barışı koruyan ordu olduğunu vurguladılar.
Makam ziyaretinden sonra öğrencilere Köpek eğitim merkezi gezdirildi. Öğrenciler yavru köpekleri severek köpeklerin cinsleri ve becerileri konusunda bilgi lendirildi.Ziyaret askeri gazinoda kahve ikramıyla son buldu.

Türk Eğitim Sen ile Eğitim Bir Sen'in atışması devam ediyor

Türk Eğitim Sen Sendikası Gemlik Temsilcisi Cemal Eser'in gazetemizde çıkan açıklamalarına Eğitim Bir Sen Sendikası Gemlik Şube Başkanı Halil Gemici'nin verdiği cevaba, Eser yanıt vererek:
"Palavrayı bırak, Vali'nin sana verdiği atama yetki belgesini göster" dedi.
Türk Eğitim Sen Gemlik Şube Başkanı Cemal Eser yaptığı yazılı açıklamada şu görüşlere yer verdi:
"Öğretmenlerin ve tüm memurların en temel iş güvencesi olan 657 sayılı Devlet Memurları Kanununun bile kaldırılmaya çalışıldığı çalkantılı bir ortamda Halil Gemici, kendi menfaatleri uğruna doğru söylemekten kaçınmakta ve hem kamuoyunu hem de eğitim çalışanlarını aldatıp kandırmaktadır.
Çeşitli siyasi parti lerden belirli makam lara aday olan her adayın memur konfederasyonlarını ve lokallerini ziyaret etmeleri çok normal dir. Bu bağlamda ilçemizde belediye başkanlığına aday olan 4 başkan adayı çeşitli zamanlarda sendikamızı ziyaret etmişlerdir.
Sendikamız bizden randevu isteyen her adaya randevu vermiş ve üyelerimize kendilerini, partilerini, projelerini tanıtma şansı ve imkanı tanımıştır. Bizi ziya ret etmek isteyen herkese kapımız sonuna kadar açıktır.
Bu hiç bir zaman sarı sendikacılık olamaz. Sarı sendika arayanlar 1 Mayıs'ı hükümetle beraber kutlama saçmalığını yapanlara baksınlar. Sarı sendikacı arayanlar, Ülkedeki bir çok insanı tedirgin eden sözde barış ama aslında çözül me sürecinde akil adam olma gafletini gösterenlere baksınlar. Sayın Gemici, sarı sendikacılık iktidarla koyun koyuna olmakla mümkün dür. Sizler her şartta, memurların iş güven cesini ortadan kaldı acak yasalarda bile hükümetin dediğinin dışına çıkamayarak, sarı sendikacılık olayında dünyaya örnek gösterilebilecek performans gösteriyorsunuz.
Muhalefetteki siyasi partilerin adayını sendikada üstelik basın önünde ağırlamak olsa olsa demokrasiye katkı yapmaktır.
Biz, görüşmelerimizi basın önünde yapı yoruz, sizler gibi kapalı kapılar ardında ev toplantılarında karar verip uygulaya rak insanları kandırmıyoruz.
Bizim Eğitim Bir Sen'e yaptığımız suçlama, Vali beyin kendilerine atama yetkisi verip verme diği, verdiyse ne zaman hangi yazı ile bu yetkiyi verdiği, eğer yetki yoksa Gemici'nin ve yönetiminin hangi hakla okulları gezip kendi ne üye olmayan idarecilere, "13 Haziran'dan sonra burada oturmak istiyorsanız bize üye olmak zorundasınız" deyip demediğidir.
Gemici, eğer bizim söylemimize yalan diyorsa, hangi idarecilere, bu teklifi ne zaman yaptığını tek tek açıklarız.
Okul müdürlerini ziyaret ederek, 'senin okulunda yeteri kadar sendikamıza üye olan yok, o halde sen başarısız bir müdürsün' diyecek kadar eğitim sorunlarından uzak bir yaklaşım, bir eğitim sendikasına yakışmaz.
Basın önünde tekrar soruyoruz. Sayın Gemici, sen hangi yetki ile 13 Haziran sonrası okul müdür ve yardımcılarını ben belirleyeceğim, hodri meydan bundan sonra böyle de mektesin.
Üye kaybettiğimiz iddialarına gelince; doğrudur bizi tercih eden arkadaşlar olduğu gibi aramızdan çeşitli nedenlerle ayrılan arkadaşlar da vardır. Ama, biz geçen seneden daha fazla üye sayısı ile ilçede ve ilde yetkiyi de vam ettireceğiz.
Son sözümüz değerli eğitim çalışanlarına.
Sınıflarında öğrencilerinizi hayata hazırlayan ve bir çok sorunla birebir uğraşan kıymetli eğitimcilerimiz, bizler çatışma yanlısı değiliz. Eğitim çalışanlarının haya tında bir çok olumsuz değişikliğe neden olacak MEB Teşkilat Yasası değişikliğine karşı tavır sergili yoruz. Sadece kendi üyeleri miz için değil tüm eğitim çalışanlarının haklarını savunmak adına bu yasaya karşı çıkıyoruz.
Birileri gibi ipler bizim elimizde olacak istediğimizi yönetecek yapacağız hevesi ile eğitim çalışanlarına zarar verecek bir yasaya bile bile evet demiyoruz.
Dershaneleri kapatıyoruz diye hazırlanan bu yasa dershaneleri kapatmakla kalmamış, stajyerlikten öğretmenliğe geçiş için bile mülakat gibi kimsenin artık objektifliğine inanmadığı uygulamalar getirmiştir.
Dileğimiz, bu yasanın iptal edilmesi ve eğitim çalışanlarının hak ettiği güzel günler görmesidir."

Serbest Kürsü

Ürer KONAK
(E) Tarih Öğretmeni

ULUSAL EGEMENLİK

Tarihimizde meclisli (parlamentolu) sistem ilk kez 1876 Anayasasıyla kuruldu. 1877'den itibaren uygulanmaya başlandı. İki meclisten oluşmuştu. Meclis-i Mebusan (Millet Meclisi) ve Meclis-i Ayan (Padişahın atadıkları) Buna "MEŞRUTİYET" sistemi de denmekte. Başta yine "PADİŞAH" bulunmakta idi. Uygulamalar hep padişahın üstünlüğünü ortaya koymuştur. Parlamentonun üstünde bir güçtü. Meclise sık sık karışır, son sözü o söylerdi. Bu nedenle son beş meclis padişahın buyruğuyla kapatılmıştır.

Mondros'tan sonra, 21 ARALIK 1918 de padişahın iradesiyle 5. Osmanlı Meclisi kapatıldı. Dört ay içinde yapılacak seçimlerle yeni meclisin toplanması gerekiyordu. M. Kemal, 16 MAYIS 1919 da İstanbul'dan ayrıldı, Anadolu'ya geçti. O, Anadolu'ya geçerken ülke meclissizdi... Samsun'a çıktığı ilk günden itibaren hem vatanın kurtulması hem de "millet iradesine" dayanan bir yönetimin kurulması için çalıştı.

Amasya Genelgesi, Erzurum ve Sivas Kongreleri, Heyet-i Temsiliye'nin oluşturulması hep bu amaç doğrultusunda başlatılan girişimlerdir.

Erzurum Kongresince oluşturulan 7 Ağustos 1919 daki Heyet-i Temsiliye, millet adına ülkenin geleceğine sahip çıkma girişimidir.

M. Kemal, bu kurulun başkanı seçildi. Heyet-i Temsiliye hem yasama hem de yürütme gücüne sahipti. Ülkede iki ayrı yönetim ortaya çıkmıştı : İstanbul Hükümeti ve Anadolu'daki Heyet-i Temsiliye...

Seçilen bu Heyet-i Temsiliye Doğu Anadolu'nun bütününü temsil yetkisine sahipti. Sivas kongresinde yapılan tüzük değişikliğiyle kurulun, yurdun tümünü temsil etmesi kararı alındı. Böylece M. Kemal tüm yurdu temsil eden kurulun başkanı oldu.

27 Aralık 1919 da M. Kemal, Ankara'ya geldi. Heyet-i Temsiliye'de Ankara'ya taşınmış oldu. Halk tarafından seçilen, milletimiz adına karar verme yetkisine sahip olan, daha etkin, daha örgütlü, anayasa hukukunun temel ilkelerine, çağın gereklerine uygun bir meclisin açılmasına gerek vardı...

Bu da Türkiye Büyük Millet Meclisiydi...

İstanbul'un işgali ve Son Osmanlı Mebusan Meclisi'nin dağıtılmasıyla milli meclisin Anadolu'da, Ankara'da toplanması düşüncesinin ne kadar doğru olduğu anlaşıldı.

T.B.M.M açılırken içinde bulunduğumuz koşullar son derece ağırdı. Bunlara acele çözüm gerekiyordu. M. Kemal Paşa böyle bir ortamda meclisi Ankara'da toplamaya çalışırken, yakın çevresinde bulunanların onu anlayamamaları, gereksiz anayasa hukuku tartışmalarına girmeleri "Kurtuluş Mücadelemiz" açısından güçlükler yaratmıştır.

23 Nisan 1920 de toplanan T.B.M.M. si, 20 Ocak 1921 yılına kadar anayasasız, ancak bir anayasa düzeni içinde, anayasa niteliğindeki genel kurullarla devleti yönetmiştir. Bir "Kurucu Meclis" niteliği taşımıştır. İlk defa devletimizin ismi "Türkiye" olarak adlandırılmıştır. Ayrıca bilinçli olarak meclis hükümeti sistemini uygulamıştır. Ancak tarihte bu sistemi uygulayan diğer meclis hükümetlerinden de bir farkı vardır: Mecliste Müdafa-i Hukuk grubundan gelen ve M. Kemal Paşa'ya itirazsız bağlı olan üyelerin dışında muhaliflerde vardır. Bazıları kesin padişahcı, bazıları şeriatçı, bazıları solcu, bazıları ittihatçı'dır. Kurtuluş Savaşı, bu muhalefete rağmen yürütülmüştür.

Bütün güçlükleri aşmak zorunda olan "Tek Adam" denilebilir ki burada da yalnız kalmıştır. Her ne kadar ona inanan bir avuç arkadaşının dışında...

Onun bu yalnızlığı ilk değildir, son da olmayacaktır.

23 Nisan 1920 tarihi "milli iradenin" gerçekleştiği ve uygulamaya konulduğu ilk önemli tarihtir. Yeni devletin ve yeni sistemin ilk siyasi organı olmuştur. Cumhuriyet'e giden yolumuzu açmıştır. Ertesi gün 24 Nisan 1920 de Meclis'e verdiği önergede şu anlatımına dikkatinizi çekerim: "Efendiler! Bu ilkelere dayanan bir hükümetin niteliği kolayca anlaşılabilir. Böyle bir hükümet milli hakimiyet (ulusal egemenlik) temeline dayanan halk hükümetidir, Cumhuriyettir"

1- Milli Mücadele Tarihi Tarihi, Cilt I, Sayfa 289-302, Prof. Dr. D. Ali Akbulut
2- Atatürkçü Düşünce El Kitabı, Cilt I, Sayfa 36-37, Prof. Dr. Hamza Eroğlu
3- Atatürkçü Düşünce El Kitabı, Cilt II, Sayfa 286-287, Mukaddes Arslan
4- Yakın Tarihin Gerçekleri Sayfa 122-123, Prof. Dr. İlber Ortaylı

ÖĞRENCİ YURDU SORUNU 2015'TE ÇÖZÜLECEK

Ak Parti Bursa Milletvekili Hüseyin Şahin, Uludağ Üniversitesi Gemlik Yerleşkesi'ndeki öğrenci yurdu sorununun 2015 yılında tamamen çözüleceğini müjdeledi. Gemlik Yerleşkesin de mevcut bulunan öğrenci yurtlarında 144 kız ve 192 erkek öğrencinin kaldığını ve bu yurtların yetersiz görüldüğü nü anlatan Hüseyin Şahin, TBMM Plan ve Bütçe Komisyonunda yurt sorununun 2015 yılı bütçesine alınacağını ve kısa sürede bitirileceğini söyledi.

Belediye Başkanı Refik Yılmaz'ı makamında ziyaret edip hayırlı uğurlu olması temennisinde bulunan Ak Parti Bursa Milletvekili Hüseyin Şahin, daha sonra Belediye Meclis üyelerinin yanı sıra Gemlik Kaymakamı Cahit Işık'ın da katılımıyla U.Ü. Gemlik Yerleşkesini gezdi. Burada öğretim görevlileri, öğrenciler ve yetkililer ile konuşan Hüseyin Şahin, mevcut kız ve erkek öğrenci yurtlarında da incelemelerde bulundu. Belediye Başkanı Refik Yılmaz'da, U.Ü. Rektörü Kamil Dilek ile telefon görüşmesi yaptı. Üniversite arazisi üzerinde 5 dönümlük arazinin üniversite senatosuna getirilerek, tahsisinin yapılması gerektiğini söyleyen Refik Yılmaz'a, olumlu yanıt verildi. Bunun üzerine konuşan Ak Parti Bursa Milletvekili Hüseyin Şahin, 300 öğrenci kapasiteli yeni yurdun 2015 yılında programa alınıp, aynı yıl içinde tamamlanarak hizmete gireceğini söyledi.

U.Ü. Gemlik Yerleşkesi, 285 dönüm arazi üzerinde eğitim ve öğretim veriyor.

YALOVA YOLU'NDA TRAFİK DÜZENLEMESİ

Devlet Demiryolları İşletmesi Genel Müdürlüğü'nün Bursa- Yenişehir kesimi yüksek hızlı tren projesi kapsamında Alaşar mevkii Yalova yolu üzerine yapılacak viyadük inşaatı nedeniyle Bursa-Yalova devlet karayolunda ulaşım alternatif güzergahlardan sağlanıyor.

Devlet Demiryolları İşletmesi Genel Müdürlüğü'nün "Bursa- Yenişehir Kesimi Yüksek Hızlı Tren Projesi Altyapı İnşaat İşleri" kapsamında, Yüklenici YSE Yapı Sanayi ve Ticaret A.Ş. tarafından Osmangazi İlçesi Alaşar mevkiinde yapımı devam eden Km:55+926-56+581 arasındaki VK3 Viyadüğünün 11 nolu aksında fore kazık çalışmalarının yapılabilmesi için Bursa-Yalova Devlet yolunun ekli planda belirtilen kesiminin trafiğe kapatılarak trafiğin 3 şerit gidiş 3 şerit geliş olacak şekilde çalışma yapılacaktır. Çalışmalar 21/04/2014 – 31/07/2014 tarihleri arasında yapılacak olup, çalışmalar süresince Bursa – Yalova , Yalova – Bursa istikametine seyredecek araçlar oluşturulan servis yolunu kullanacaklardır.

KAYIP

Gemlik Nüfus Müdürlüğünden almış olduğum nüfus cüzdanımı kaybettim. Yenisi çıkaracağımdan eskisinin hükmü yoktur.
MELİSA TURAN

Güne Bakış

Kadri GÜLER
kadri_guler@hotmail.com

Egemenlik ve Çocuk Bayramı

Mustafa Kemal Anadolu'ya çıkarken, İttifak Devletleri Yüksek Konseyi'nin aldığı karar ile 15 Mayıs 1919 günü Yunan askerleri İzmir'e asker çıkardı.

Bu durum Türk ulusunda büyük tepkiye neden oldu.

Samsun'a çıkan Mustafa Kemal ve arkadaşları yurdu düşmandan kurtarmak için Amasya da yurtseverlerle yaptığı toplantıda, Milletin bağımsızlığını, yine milletin azim ve kararı kurtaracaktır kararını aldılar.

Sivas ve Erzurum da toplanan milli güçler, burada alınan kararları yaşama geçirmek için 23 Nisan 1920 tarihinde Anadolu'nun ortasında Ankara'da millet meclisini topladılar.

22 Haziran'da İstanbul'da toplanan Saltanat Şurası, Paris'e, Sadrazam Damat Ferit Paşa başkanlığında ikinci bir heyet göndermeye kararı aldı. Eski Maarif Nazırı Bağdatlı Mehmed Hadi Paşa, eski Şura-yı Devlet (Danıştay) Başkanı Rıza Tevfik Bey ve Bern Elçisi Reşat Halis Bey'den oluşan bu heyet, 10 Ağustos 1920'de Sevr Antlaşması'nı imzaladı.

Ankara'daki Büyük Millet Meclisi antlaşmavı sert bir bildiri ile kınadı.

Antlaşmayı imzalayanları vatan haini ilan etti.

22 Nisan 1920'de yapılan çağrı ile 23 Nisan 1920 günü saat 14.00'de tören ve dualarla Meclis açıldı. İlk Meclis İstanbul'dan gelen 90'ın üzerindeki milletvekiline ilave olarak, 125 devlet memuru, 53 asker, 53 din adamı ve çeşitli sayıda tüccar, çiftçi ve hukukçudan oluşan kadrosuyla çalışmalarına başladı.

Mustafa Kemal (Atatürk) 24 Nisan 1920'de Meclis Başkanı seçildi.

Bundan sonra ilk hedef yurdu düşmandan kurtarmaktı.

Mustafa Kemal Kumandasında düzenli ordu kurularak, yunan ordusuyla İnönü'de Sakarya da Dumlupınar'da Afyon'da yapılan büyük meydan savaşlarıyla düşman İzmir'den denize döküldü.

Padişah Vahdettin İngiliz gemisiyle yurdu terk etti.

29 Ekim 1923 tarihinde ise Cumhuriyet ilan edilerek millet egemenliği pekiştirildi.

Yeni devletin adı Türkiye Cumhuriyetiydi.

Mustafa Kemal, 23 Nisan'ı ulusal egemenlik ve çocuk bayramı olarak ilan etti.

Bugün, ulusal egemenliğin halk tarafından kullanılmasının, yani egemenliğin bir sınıftan bir kişiden halka geçmesinin 94. yıldönümünü kutluyoruz.

Bu günlere gelmek kolay olmadı.

600 yıllık Osmanlı Saltanatı Türkiye Cumhuriyeti devletinin kurulmasıyla son buldu.

Yeni bir dönem başladı.

Yönetim erkinin halk tarafından kullanılması Cumhuriyettir. Bu da 23 Nisan 1920 tarihinde toplanan Millet Meclisinin aldığı kararlar ve Türk halkının azim ve iradesi ve Mustafa Kemal gibi bir önder sayesinde gerçekleşmiştir.

Bugün geldiğimiz noktada halk iradesinin ileri demokrasilerde olduğu gibi kurumsallaşması maalesef sağlanamadı.

Yine de saltanat yerine halkın kendi kendini yönettiği bir düzen kuruldu. Bu sistemi daha iyiye götürecek olanlar Mustafa Kemal'in çocuklarıdır. Gününüz kutlu olsun.

Seyir halindeki kamyon ateş topu gibi yandı

Yolda gitmekte olan bir kamyon yandı. Olay, önceki gece saat 20.30 civarında Yalova-Bursa kara yolu üzerinde seyret mekte olan15 PS 744 plakalı kam yon, Gemlik Küçük Sana yi Sitesi civarında bilinmeyen bir ne denle yanmaya başladı. Kısa sürede alevler kamyonun her tarafını sararken, kamyon şoförü Recep Yavrucu, yangını fark ederek aracı kenara çekip aşağı indi. Kamyon şoförünün ihbarıyla emniyet ve itfaiye ekipleri olay yerine geldi. Alev topuna dönen kamyon kısa sürede söndürüldü. Yangının söndürül mesiyle trafik tekrar normale dönerken, elektrik aksamından çıktığı tahmin edilen yangınla ilgili soruşturma başlatıldı.

TGB Gemliklileri Şehreküstü'ne çağırdı

Türk Gençlik Birliği Gemlik Şube Başkanı Merve Ayvalı gazetemize yaptığı açıklamada şunları soyledi:"*Egemenlik milletindir! Bilincimizi ve gücümüzü sahip oldu ğumuz devrim biri kiminden alıyoruz. Ulusal egemenliğimizin tehlike altında bu günlerde Tam Bağımsız Türkiye için buluşuyoruz. Bayramları çalınan arkadaşlarımız için, Berkin Elvan için, Vatanımıza sahip çıkmak için, bayrağımıza sahip çıkmak için; "Egemenlik kayıtsız şartsız milletindir" diyoruz. Halkımızı 23 Nisan Ulusal Egemenlik ve Çocuk Bayramı' nda saat 13.00'da Şehre küstü'ne bekliyoruz."*

KIRPART

Elektrik&Otomasyon Bakım Kadrosu için -
•Meslek Lisesi / Meslek Yüksekokulu mezunu,
•Elektrik / Elektronik / Otomasyon eğitimi almış,
•PLC; Sürücü ve Skada konularında tecrübeli / ilgili,
•Arıza takibi yapabilen ve bakımcı formasyonunda çalışmaya istekli,
•Bay,
•Gemlik / Orhangazi civarında ikamet eden/edebilecek
•Askerliğini yapmış ve Tercihen sigara içmeyen.

Mekanik Bakım kadrosu için -

•Meslek Lisesi/Meslek Yüksekokulu mezunu,
•Makina/Bakım/Mekatronik eğitimi almış,
•Hidrolik & Pnömatik konusunda bilgili / ilgili,
•Arıza takibi yapabilen ve bakımcı formasyonunda çalışmaya istekli,
•Bay,
•Gemlik/Orhangazi civarında ikamet eden/edebilecek,
•Askerliğini yapmış ve Tercihen sigara içmeyen.

Başvuruların Gedelek köyü altındaki işyerimize 09.00-16.00 saatleri arası şahsen yapılması gerekmektedir..

Tel (224) 586 53 50-51-52

BUDO Filosuna Bir Gemi Daha Eklendi

Büyükşehir Belediye si tarafından Bursa ile İstanbul arasında deniz ulaşımının sağ lıklı ve konforlu bir şekilde sağlanması amacıyla kurulan Bursa Deniz Oto büsleri İşletmesi'nin Hong Kong'tan aldığı gemi, Uludağ ismiyle Haziran ayından iti baren yolcu taşıma ya başlayacak. İstan bul Bursa arasında deniz ulaşımının yeni markası olan BUDO, bir taraf tan yolcu taleplerine göre sefer sayılarına düzenleme ler getirirken, diğer taraftan da filosuna yeni gemiler kazan dırmaya devam edi yor. Halen 340'ar yolcu kapasitesi bulu nan Emir Sultan, Hüdavendigar, Nilü fer Hatun ve Yıldırım Beyazıd isimli gemi lerle yolcu taşımacılı ğı yapan BUDO, Hong Kong'tan Emir Sultan Gemisi ile aynı özelliklere sahip bir gemi daha aldı.

"Türk Milleti'nin istikbali, bugünkü çocuklarının isabetli görüşü ve yorulmak bilmeyen çalışma azmi ile büyük ve parlak olacaktır"

Gazi Mustafa Kemal Atatürk

Küçük hanımlar, küçük beyler! Sizler geleceğimizsiniz.
Ata'mızın sizlere armağan ettiği 23 Nisan
Ulusal Egemenlik ve Çocuk Bayramınız kutlu olsun.

Özdilek®

"Sımsıcak bir gelenek"

Hisar Mahallesi Ilıca Altı Mevkii Kumla Bursa yol ayrımı
Tel : (0 224) 513 68 00 - 513 32 46 GEMLİK

Gemlik Körfez
GEMLİK'İN İLK GÜNLÜK SİYASİ GAZETESİ

30 Mart Pazar günü yapılan Belediye Meclisi seçimlerinin kesin sonuçları alındı

Sandık sandık Büyükşehir Belediye Başkanlığı seçim sonuçları

SEÇİM BÖLGESİ (MAHALLE ADI)	Sandık Kurulu Numarası	Sandık Seçmen Listesinde Yazılı Seçmenlerin Sayısı	Oy Kullanan Seçmenlerin Sayısı	İtiraz Edilmeksizin Geçerli Sayılan Oy Pusulalarının Sayısı	İtiraz Üzerine Geçerli Sayılan veya Hesaba Katılan Oy Pusulalarının Sayısı	Geçerli Oy Pusulalarının Toplamı	Geçersiz Sayılan veya Hesaba Katılmayan Oy Pusulalarının Toplamı	Adayın Adı ve Soyadı	Adayın Adı ve Soyadı	Adayın Adı ve Soyadı	Adayın Adı ve Soyadı	Adayın Adı ve Soyadı	Adayın Adı ve Soyadı	Adayın Adı ve Soyadı	Adayın Adı ve Soyadı	Adayın Adı ve Soyadı	Adayın Adı ve Soyadı	Adayın Adı ve Soyadı	Adayın Adı ve Soyadı	Adayın Adı ve Soyadı	Adayın Adı ve Soyadı	Adayın Adı ve Soyadı	Adayın Adı ve Soyadı	Adayın Adı ve Soyadı	Adayın Adı ve Soyadı	Adayın Adı ve Soyadı
								AHMET MURAT ÖZBİLGE	ZAFER SİCİMOĞLU	İLKER UÇAR	TÜRKAY AKTAŞ	EYLEM VENTÜRK	EKREM ALFATLI	RECEP ALTEPE	FATİH TOKSÖZ	ERHAN KELEŞOĞLU	CELAL BAYRAM	SELİM SAİT TERZİOĞLU	MUSTAFA AYTAŞ	BÜNYAMİN ÇOLAK	SEVGİ TAMAÇ	ONUR SEYREK	HASAN ÖZAYDIN	MECATİ ŞAHİN	FETHİ ACER	KADİR KÖÇDEMİR
								DSP	DYP	TURK PARTİ	HKP	TKP	BBP	AK PART	YURT-P	DP	MİLLET	SAADET	HAK-PAR	LDP	BTP	İP	HDP	CHP	HEPAR	MHP
								DEMOKRATİK SOL PARTİ	DOĞRU YOL PARTİSİ	TOPLUMSAL UZLAŞMA REFORM VE	HALKIN KURTULUŞ PARTİSİ	TÜRKİYE KOMÜNİST PARTİSİ	BÜYÜK BİRLİK PARTİSİ	ADALET VE KALKINMA PARTİSİ	YURT PARTİSİ	DEMOKRAT PARTİ	MİLLET PARTİSİ	SAADET PARTİSİ	HAK VE ÖZGÜRLÜKLER PARTİSİ	LİBERAL DEMOKRAT PARTİ	BAĞIMSIZ TÜRKİYE PARTİSİ	İŞÇİ PARTİSİ	HALKLARIN DEMOKRATİ PARTİSİ	CUMHURİYET HALK PARTİSİ	HAK VE EŞİTLİK PARTİSİ	MİLLİYETÇİ HAREKET PARTİSİ
								Aldığı Oy Sayısı Rakamla	Aldığı Oy Sayısı Rakamla	Aldığı Oy Sayısı Rakamla	Aldığı Oy Sayısı Rakamla	Aldığı Oy Sayısı Rakamla	Aldığı Oy Sayısı Rakamla	Aldığı Oy Sayısı Rakamla	Aldığı Oy Sayısı Rakamla	Aldığı Oy Sayısı Rakamla	Aldığı Oy Sayısı Rakamla	Aldığı Oy Sayısı Rakamla	Aldığı Oy Sayısı Rakamla	Aldığı Oy Sayısı Rakamla	Aldığı Oy Sayısı Rakamla	Aldığı Oy Sayısı Rakamla	Aldığı Oy Sayısı Rakamla	Aldığı Oy Sayısı Rakamla	Aldığı Oy Sayısı Rakamla	Aldığı Oy Sayısı Rakamla
EŞREF DİNÇER MAH.	1121	302	284	269	0	269	15	0	0	1	0	0	1	138	1	0	1	11	0	0	1	0	14	72	0	29
EŞREF DİNÇER MAH.	1122	302	277	261	0	261	16	0	0	0	1	0	4	205	0	1	0	5	0	0	0	0	6	21	0	18
EŞREF DİNÇER MAH.	1123	303	267	237	0	237	30	1	0	0	0	0	2	127	1	0	0	8	1	0	0	1	73	11	2	10
EŞREF DİNÇER MAH.	1124	302	289	275	0	275	14	0	0	2	0	0	0	218	1	0	0	1	0	0	1	1	21	15	0	15
EŞREF DİNÇER MAH.	1125	300	283	269	0	269	14	1	0	1	0	0	2	224	0	2	0	5	0	0	0	0	3	6	0	25
EŞREF DİNÇER MAH.	1126	302	281	274	0	274	7	0	0	0	0	0	1	222	1	0	1	6	0	0	1	0	4	6	0	32
FEVZİYE MAH.	1127	125	121	118	0	118	3	0	0	0	0	0	1	109	0	0	0	0	1	0	0	0	0	4	0	3
FINDICAK MAH.	1128	57	59	55	0	55	4	0	0	0	0	0	0	20	0	2	0	1	0	0	0	0	1	10	0	20
GENÇALİ MAH.	1129	238	199	178	0	178	21	0	0	0	0	0	2	77	0	1	0	0	1	0	0	2	2	65	2	26
GENÇALİ MAH.	1130	238	209	196	0	196	13	1	0	1	1	1	0	61	1	0	0	2	1	0	2	0	4	95	0	26
GENÇALİ MAH.	1131	237	217	201	0	201	16	0	0	0	0	0	1	101	1	1	0	4	0	0	1	1	8	66	0	17
GÜVENLİ MAH.	1132	99	100	100	0	100	0	0	0	0	0	0	0	69	0	0	0	0	1	0	0	0	0	14	0	16
HALİTPAŞA MAH.	1133	276	245	237	0	237	8	1	0	0	0	0	0	90	0	0	0	2	0	0	0	1	3	91	1	48
HALİTPAŞA MAH.	1134	276	247	240	0	240	7	1	0	0	1	0	0	83	0	0	0	4	0	0	0	0	2	82	0	66
HALİTPAŞA MAH.	1135	277	252	245	0	245	7	0	0	0	0	0	2	81	0	1	0	10	0	0	0	0	3	102	1	45
HAMİDİYE MAH.	1136	309	260	234	0	234	26	0	0	0	1	0	0	98	1	0	0	4	0	0	0	0	1	77	1	50
HAMİDİYE MAH.	1137	307	241	230	0	230	11	1	1	0	0	0	2	116	0	0	0	12	0	0	0	1	1	61	1	34
HAMİDİYE MAH.	1138	309	271	255	0	255	16	0	0	0	0	0	4	136	0	2	1	3	0	0	0	1	8	60	0	40
HAMİDİYE MAH.	1139	308	289	274	0	274	15	0	0	0	0	0	0	129	0	0	0	3	0	0	0	2	2	97	1	40
HAMİDİYE MAH.	1140	308	275	266	0	266	9	0	1	0	0	0	2	92	0	1	0	4	0	0	0	2	0	104	0	59
HAMİDİYE MAH.	1141	310	277	250	0	250	27	0	0	0	0	0	3	109	1	0	0	7	0	0	0	0	1	94	0	35
HAMİDİYE MAH.	1142	307	285	272	0	272	13	0	0	0	0	0	6	149	1	0	0	8	0	0	0	0	3	55	0	50
HAMİDİYE MAH.	1143	307	274	264	0	264	10	1	0	0	1	0	0	119	0	1	0	7	0	0	0	1	1	72	0	61
HAMİDİYE MAH.	1144	307	288	256	0	256	32	0	0	0	0	0	0	148	0	0	0	4	0	0	0	1	13	55	0	35
HAMİDİYE MAH.	1145	308	282	268	0	268	14	1	0	0	0	0	0	119	1	0	0	3	0	0	0	1	2	89	0	52
HAMİDİYE MAH.	1146	307	278	240	0	240	38	0	1	1	0	0	1	97	0	0	0	3	0	0	0	0	3	90	1	43
HAMİDİYE MAH.	1147	307	273	259	0	259	14	0	0	0	0	0	2	123	0	0	0	4	0	0	0	0	1	66	62	0
HAMİDİYE MAH.	1148	308	279	272	0	272	7	0	0	0	1	1	1	103	0	0	0	4	0	0	1	2	2	104	0	53
HAMİDİYE MAH.	1149	307	283	277	0	277	6	0	0	0	0	0	2	108	3	2	0	10	0	0	0	0	3	88	0	61
HAMİDİYE MAH.	1150	308	282	260	0	260	22	2	0	0	0	1	0	149	0	0	0	2	0	0	0	0	0	59	0	47
HAMİDİYE MAH.	1151	308	279	262	0	262	17	0	0	0	0	0	2	148	2	2	0	7	0	0	0	0	4	53	0	44
HAMİDİYE MAH.	1152	308	279	257	0	257	22	0	0	0	0	0	0	118	0	1	0	3	0	0	0	0	5	85	0	45
HAMİDİYE MAH.	1153	308	293	279	0	279	14	1	0	0	0	0	2	142	1	1	0	7	0	0	2	0	6	64	0	53
HAMİDİYE MAH.	1154	308	281	273	0	273	8	3	1	0	1	0	3	162	0	0	0	9	0	0	2	1	4	52	0	35
HAMİDİYE MAH.	1155	302	277	256	0	256	21	3	0	0	0	0	5	166	0	1	0	2	1	0	0	0	16	48	0	14
HAMİDİYE MAH.	1156	302	277	267	0	267	10	1	0	0	0	0	2	190	1	0	0	3	0	0	0	1	2	37	0	30
HAMİDİYE MAH.	1157	302	285	273	0	273	12	0	0	0	0	0	0	151	0	0	0	13	0	0	0	0	2	65	0	42
HAMİDİYE MAH.	1158	302	281	257	0	257	24	0	0	0	0	0	1	183	0	0	0	8	0	0	0	1	4	24	0	36
HAMİDİYE MAH.	1159	302	274	271	0	271	3	0	0	0	0	0	0	182	0	0	0	5	0	0	0	0	10	44	0	29
HAMİDİYE MAH.	1160	304	271	255	0	255	16	0	0	0	0	2	1	180	0	0	0	9	0	0	0	0	5	23	0	35

DEVAMI YARIN

Gemlik Körfez
GEMLİK'İN İLK GÜNLÜK SİYASİ GAZETESİ

AYRINTI

Erhan İZGİ

ULUSAL EGEMENLİK

Osmanlı da ulus egemenliği yoktu. Çünkü Osmanlı bir ümmet toplumuydu. 1.Dünya Savaşı'ndan sonra kurulan genç Türkiye Cumhuriyeti ulus egemenliğine dayanıyordu.

Madem savaşa katılıp kanını, canını ve malını çekinmeden veren Türk halkıydı o zaman yönetimde de onun sözü geçmeliydi. Yani, "egemenlik, kayıtsız ve şartsız milletin" olmalıydı.

Mustafa Kemal bunun için "Millî emeller, millî irade, yalnız bir kişinin düşüncesinden değil, bütün millet bireylerinin arzularının, emellerinin bileşkesinden ibarettir" der.

Süngü savaşlarıyla elde edilen zaferler; eğitim ve kültür zaferleriyle taçlandırılırsa ancak uygar bir toplum olma yolunda ilerlemiş olabiliriz.

Atatürk, cumhuriyetle birlikte halkın aydınlatılması çalışmalarına başladı. Çünkü halkın büyük bir bölümü okuma yazma bilmiyordu. Millet mektepleri ardından halkevleri ve halkodaları açılarak halkın bilinçlenmesi, yüzyılların karanlığından kurtarılması çalışmaları başlatıldı.

Ülkenin dört bir yanında açılan okullar aydınlanma ateşinin sıcaklığını sunuyordu topluma.

Yurttaşların mil çekilen gözleri yavaş yavaş aydınlığı görmeye başlamıştı. İşte asıl ulusal egemenlik halk bilinçlendikten sonra gerçek anlamını kazanacaktı.

Yapılan devrimlerin büyük bir bölümü bu çabaya yönelikti.

Atatürk sayesinde Türk Ulusunun üzerine büyük bir güneş doğuyordu. Dünya'ya örnek gösterilen bir ülke olmuştuk. Kazandığımız zaferler ve yaptığımız devrimler komşularımıza parmak ısırtıyordu. Çağdaş bir toplum olma hayalimiz gerçeğe dönüşüyordu.

Atatürk aydınlığı, halkın gözündeki ışık birilerini rahatsız etti. Büyük kurtarıcının ölümünden üç beş yıl sonra yavaş yavaş karanlığa gömülmeye başladık.

1950'den sonra ışığımız daha da azaltıldı. Hep başkalarından parayla aldığımız araçlarla ülkemizi aydınlatmaya çalıştık.

Bugün halk egemenliğinden söz ederken biraz buruk, biraz kırgın bir durumdayız. Cumhuriyet kurulalı nerdeyse bir asır geçmiş, biz hâlâ halkımıza okuma yazma öğretememişiz. Felsefe olarak bir lokma bir hırkayı benimset meye çalışmışız.

6 milyon vatandaş okuma yazma olanağından yoksun. Bu büyük ayıp bizi idare eden siyasi iktidarların ayıbı değil mi?

Seçim zamanı halk iradesinden söz edenler, halkı niçin bilinçlendirmediklerini anlatabilirler mi acaba? Anlatamazlar; çünkü işlerine gelmez. Kendi istemlerini halk böyle istiyor deyip halka niçin dayatıyorlar?

Halkın gözünü boş sözlerle niçin boyama gereği duyuyorlar?

Halkın egemenliği, bilinçli bireylerle gerçek anlamını kazanır. Gerçeklerden habersiz, ilkokul aydınlığından bile yoksun, bilinçsiz kitlelerde halk egemenliği yanıltıcı bir söylem olmaktan öte gitmez!

Siyasiler yine yaptıklarını halk adına yapacaklar, halkın çıkarları ve geleceğini düşündüklerini söyleyecekler; fakat bunlar gerçek olmayan sözler olarak belleklerde yerini alacaktır. Geri ve yoz iktidarların en büyük sermayesi halkın cahilliği ve bilinçsizliğidir.

Bursa'da 1 Mayıs kutlamalarının adresi belli oldu

KESK Bursa Şubeler Platformu Dönem Sözcüsü Güney Özkılınç, 1 Mayıs kutlamalarının bu yıl da Atatürk Stadyumu`nda saat 13.00`da başlayıp Kent Meydanı`nda sona ereceğini açıkladı. Özkılınç şunları söyledi:

"1 Mayıs`ta Atatürk Stadyumu`nda toplanıp Darmstad Caddesi üzerinden Kent Meydanı`na yürüyerek mitingimizi yapacağız. İşçi sınıfının birlik, mücadele ve dayanışma gününde Bursa`daki sendikalı sendikasız işçileri, emekten yana tüm kurum, kuruluş, kişi ve toplulukları, kadınları ve gençleri mitinge davet ediyoruz" dedi.

YÖK'ten LYS açıklaması

Yükseköğretim Kurulu (YÖK), Lisans Yerleştirme Sınavları'na (LYS) başvuran öğrencilerin, ileride yatay geçiş imkanlarından tam olarak faydalanabilmelerine ve farklı puan türlerinin oluşabilmesine olanak sağlamak için 2014-LYS'nin tamamına kayıt yaptırarak, tüm sınavlara girmeleri tavsiyesinde bulundu.

YÖK'ten yapılan yazılı açıklamada, Kurul tarafından son dönemde yeniden düzenlenen "Yatay Geçiş Yönetmeliği" ile üniversite öğrencilerinin farklı puan türleri arasındaki yatay geçişlerinin kolaylaştırıldığı hatırlatıldı

ELEMAN ARANIYOR
AKARYAKIT İSTASYONU
DIŞ SAHADA POMPACI OLARAK
ÇALIŞACAKASKERLİĞİNİ YAPMIŞ
25-40 YAŞLARINDA
ERKEK ELEMAN ARANIYOR
SHELL BEYZA PETROL
(KÖFTECİ YUSUF KARŞISI)
İSTEKLİLERİN İŞLETME MÜDÜRÜ
SERCAN BEY İLE GÖRÜŞMELERİ
RİCA OLUNUR

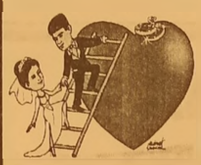
TÜRKİYE'NİN EN KALİTELİ ve EKONOMİK
DAVETİYELERİ EN UYGUN FİYATLARLA ...
EN ÖZEL ve GÜZEL GÜNLERİNİZ İÇİN...
1 GÜNDE DAVETİYE BASILIR
Zengin çeşit ve kataloglarımızı görmeden karar vermeyin ...
GÜLER AJANS
MATBAACILIK - YAYINCILIK - REKLAMCILIK
İstiklal Cad. Bora Sok. Akbank Aralığı No : 3/B GEMLİK
Tel : (0.224) 513 96 83

Atletizm Şenliği'ne 326 öğrenci katıldı

Gemlik Belediye Başkanlığı, İlçe Milli Eğitim Müdürlüğü ve Gençlik Hizmetleri ve Spor İlçe Müdürlüğünün ortaklaşa düzenlediği Atletizm Şenliği görkemli geçti Minikler, yıldızlar ve küçükler olmak üzere 3 ayrı kategori de yapılan atletizm şenliğine tüm okullardan 326 öğrencimiz katıldı. 6 ayrı istasyonda gerçekleştirilen bebe stad atletizm etkinliği öğrencilerin keyifli vakit geçirmesini sağladı. Velilerin ve öğretmenlerin de dikkatle takip ettiği şenlikte Gemlik Belediye Başkanlığı tarafından kumanya dağıtıldı.

Şenliğin bitiminde ödül töreni düzenlendi.
Ödül törenine Bursa Milletvekili Hüseyin Şahin, Gemlik Kaymakamı Cahit Işık, Gemlik Belediye Başkanı Refik Yılmaz, Gemlik Gençlik Hizmetleri ve Spor İlçe Müdürü Ahmet Adil Tunç, AK Parti İlçe Başkanı Necdet Yılmaz, Belediye Meclis Üyesi Ercan Barutçuoğlu ve İlçe Milli Eğitim Şube Müdürü Mehmet Duran katıldı.

Tüm öğrencilerin birinci ilan edildiği şenlik de Milletvekili Hüseyin Şahin ve protokol üyeleri tarafından katılan tüm öğrencilere madalya ve katılım belgesi verildi. Bursa Milletvekili Hüseyin Şahin Gemlik'de yapılan spor faaliyetleri hakkında bilgi aldı ve yapılan faaliyetlerden dolayı duyduğu memnuniyeti dile getirdi.

ELEMAN ARANIYOR

SOLAKSUBAŞI GOODYEAR LASTİK SATIŞ VE SERVİS MERKEZİNDE ÇALIŞACAK OTO MEKANİK USTASI ARANIYOR

TEL : 0 224 524 74 01

Gemlik Körfez

ABONE OLDUNUZ MU?

ABONE OLUN OKUYUN OKUTUN

BAYAN ELEMAN

İTHALAT İHRACAT BÖLÜMÜNDE ÇALIŞACAK OFIS PROGRAMLARINI İYİ KULLANABİLEN BAYAN ELEMAN ALINACAKTIR

VERONA MERMER

TEL : 514 20 21

TEMA

"SUYUNU BOŞA HARCAMA"

TEMA Vakfı tarafından başlatılan "Suyunu Boşa Harcama" kampanyasına su tüketiminin önlenmesi için siz de katılın

SATILIK

UMURBEY'DE BAHÇELİ 4 +1 180 METREKARE MASRAFSIZ ŞÖMİNELİ - ÜÇ TARAFI BAHÇELİ LÜKS DAİRE SAHİBİNDEN SATILIK

0 535 378 18 00

ELEMAN

ŞİRKETİMİZ BÜNYESİNDE GEMLİK'TE ÇALIŞACAK SIHHI TESİSAT USTALARI VE ÇIRAKLAR ARANIYOR

0 507 580 31 21

0 224 513 33 13

SATILIK OTOMOBİL

2007 MODEL FİAT PUNTO 1.3 MULTİ JET SAHİBİNDEN SATILIK

0 537 475 49 23

SATILIK ZEYTİNLİK

KUMLA YOLU HASANAĞA MEVKİİNDE 2709 M2 İKİ YOLA CEPHELİ SAHİBİNDEN SATILIK ZEYTİNLİK

0 543 582 15 78

ÇOCUK ŞENLİKLERİNDE MADALYA COŞKUSU

Gemlik Belediyesi'nin İlçe Kaymakamlığının yanı sıra Milli Eğitim Müdürlüğü ve Gençlik Hizmetleri İlçe Spor Müdürlüğü ile birlikte organize ettiği ve bu yıl 4. sü yapılan "Gemlik Belediyesi Çocuk Şenlikleri" görkemli bir kapanışa sahne oldu. Bursa Büyükşehir Belediyesi Suni Çim Saha Tesislerinde organize edilen törende 20 ilk ve ortaokuldan 4 kategoride yarışan bin 200 öğrenci katılım sertifikası ve madalyalarını aldılar. Gemlik Kaymakamı Cahit Işık, Belediye Başkanı Refik Yılmaz, Milli Eğitim Müdürü Mehmet Ercümen, Gençlik Hizmetleri İlçe Spor Müdürü Ahmet Adil Tunç'un da katıldığı madalya coşkusunda, öğrencilerin sevinci görülmeye değerdi.

Gemlik Kaymakamı Cahit Işık, öğrencilerin üç tehlikeli tuzaktan uzak durmaları gerektiğini belirterek, bu tuzakları bilgisayar, televizyon ve cep telefonu olarak açıkladı. Gemlik Belediyesi'nin bu yıl organize ettiği ve dördüncüsü yapılan Çocuk Şenliklerindeki amacın da çocukları doğal oyunlarla tanıştırmak ve eğlendirmek olduğunu vurgulayan Cahit Işık, emeği geçenlere teşekkür etti. İlçe Milli Eğitim Müdürü Mehmet Ercümen'de, geleneksel hale getirilen çocuk oyunları şenliğinin anlam ve önemini masaya yatırarak, her geçen yıl coşkunun katlanıyor olmasının sevindirici olduğunu ifade etti. Belediye Başkanı Refik Yılmaz'da konuşmasında, Gemlik Belediyesi olarak öncelikli hedeflerinin her zaman çocuklar ve gençlik olduğunu belirterek, *"Biz geleceğimize yatırım yapıyoruz. Çocuk oyunları şenliğinin beşincisini, altıncısını, yedincisini de organize etmekten büyük mutluluk duyacağız"* dedi. Gemlik Belediye Meclisinde görüşülen denetim raporundaki bazı eleştirilerin, çocuk oyunları şenliğini de kapsadığını hatırlatan Gemlik Belediye Başkanı Refik Yılmaz, *"2013 yılında üçüncü çocuk oyunları şenlikleri için belediye olarak 32 bin lira harcamışız. Bu para ile çocuklarımıza şapka, tişört, oyun malzemeleri almışız. Bunu savurganlık olarak görüp, eleştirdiler. Eğer çocuklarımıza yaptığımız böylesi güzel bir organizasyonu savurganlık olarak görüyorlarsa bunu şiddetle kınıyorum. Bu zihniyeti siz değerli evlatlarımıza havale ediyorum. Oysa bizler sizlere hizmet veriyoruz. Her zaman da vermeye devam edeceğiz"* diye konuştu. İlkokul ikinci sınıflar, "Yağ Satarım Bal Satarım", üçüncü sınıflar "Mendil Kapmaca", dördüncü sınıflar "Sek Sek" ve beşinci sınıflar da "Tombik" oyunu ile şenlikleri başlatmışlardı. Yaklaşık 20 gün süren oyunlar kapsamında katılımcı bin 200 öğrenci nin tamamı şampiyon ilan edilip, sertifika ve madalyalarını aldılar.

Bursa'da 40 bin öğrenci TEOG'a hazırlanıyor

17 İlçe Milli Eğitim Müdürü ile biraraya gelen Bursa İl Milli Eğitim Müdür Vekili Mustafa Bilici önümüzdeki hafta gerçekleştirilecek Temel Eğitimden Ortaöğretime Geçiş (TEOG) Sınavlarını değerlendirdi. Havva Aslanoba Otelcilik ve Turizm Meslek Lisesinde gerçekleştirilen toplantıya İl ve İlçe yöneticileri de katıldı. Toplantıda ayrıca 1. Dönem başarı durumlarının değerlendirilmesi yapıldı. Sınavların güvenli bir şekilde yapılacağını belirten İl Milli Eğitim Müdür Vekili Mustafa Bilici, "Kaldırılan SBS sınavlarının yerine uygulamaya konulan TEOG sınavları önümüzdeki hafta yapılacak. Türkiye genelinde 16 bin okulda toplam 1 milyon 244 bin öğrenci sınava girerken, Bursa'da 449 okulda toplam 40 bin 555 öğrenci sınava girecek. Bu konuda her türlü tedbiri alıyoruz. Sınavları en güvenli bir şekilde gerçekleştirmeyi hedefliyoruz" dedi. 8. Sınıf öğrencilerine yönelik olarak gerçekleştirilecek TEOG sınavları, 2. Dönem için 28-29 Nisan tarihlerinde, mazeret sınavları ise 10-11 Mayıs tarihlerinde gerçekleştirilecek. Sınavlarda birinci gün Türkçe, Matematik, Din Kültürü ve Ahlak Bilgisi, ikinci gün Fen ve Teknoloji, TC İnkılap Tarihi ve Atatürkçülük ile Yabancı Dil dersleri yer alacak. Ders başına 40 dakika süre verilen sınavlarda 30 dakika boş zaman verilecek. Her iki günde de 09:00'da Başlayacak sınavlar 12:00'de sona ermiş olacak. Her öğrenci kendi okulunda sınava girecek. Sınav esnasında okul zilleri kapatılacak. Sorular çoktan seçmeli olarak 4 seçenekli sorulacak, yanlış cevaplar doğru cevapları götürmeyecek. Geçerli mazereti nedeniyle sınavlara giremeyen öğrenciler, mazeret sınavlarına daha önceden belirlenen okullarda girebilecek.

GEMLİK REHBERİ

GEREKLİ TELEFONLAR	
İtfaiye	110
Polis İmdat	155
Jandarma İmdat	156
Jandarma K.	513 10 55
Polis Karakolu	513 18 79
Gar. Kom.	513 12 06
KAYMAKAMLIK	
Kaymakamlık	513 10 51
C.Savcılığı	513 10 53
C.Savcı Yrd.	513 29 54
Emniyet Müd.	513 10 28
III AŞIM	
Fenerbahçe	512 00 26
DENİZ UÇAĞI	513 66 13
Pegasus Akmis Seyahat	514 43 62
METRO	513 12 12
Aydın Turizm	513 20 77
Süzer Turizm	512 10 72
Kanberoğlu-Esadaş	514 46 49
Anıtur	514 47 71
Kamil Koç	512 01 63
HASTANELER	
Devlet Hastanesi	517 34 00
Sahil Dev. Hast.	513 23 29
Mer.Sağ.Ocağı	513 10 68
Tomokay Tomografi	513 65 29
Konut Tıp Mrk.	514 80 88
TAKSİLER	
Körfez Taksi	513 18 21
Çınar Taksi	513 24 67
Güven Taksi	513 32 40
Gemlik Taksi	513 23 24
Manastır Taksi	517 33 94

RESMİ DAİRELER	
Telefon Arıza	121
UEDAŞ ARIZA	186
UEDAŞ İşletme	513 45 03
Statyum	514 00 95
Orm.Böl.Şef.	513 12 86
Milli Eğt. Md.	513 11 74
Halk Kütüphane	513 13 53
Askerlik Şb.	513 10 57
Karayolları	513 13 08
Liman Baş.	513 11 33
Mal Müd.	513 10 95
Nüfus Md.	513 37 42
Özel İd. Md.	513 15 07
Tapu Sicl. Müd.	513 14 14
Müftülük	513 13 64
Gümrük Md.	524 85 86
Ver. Dairesi Md.	513 10 92
İlçe Tarım Müd.	513 10 45
İlçe Seç. Md.	513 77 73
Halk Eğitim Müd.	513 18 46
İŞ-KUR	513 71 66
BELEDİYE	
Santral	513 45 21 -23
Başkanlık	513 45 20
Zabıta	513 24 32
BUSKİ	514 57 96
İtfaiye	513 23 25
Muhasebe Md.	513 45 21-182
Yazı İşl. Md.	513 45 21-111
Su Arıza	Yalnız 185

DENİZ OTOBÜSÜ	
Bursa	256 77 84
Mudanya	544 30 60
Yenikapı	(212) 516 12 12
Yalova	(226) 811 13 23
İDO İmam Aslan Dinlenme Tes.	513 23 94
VAPUR - FERİBOT	
Yalova	(226) 814 10 20
Topçular	(226) 363 43 19
Eskihisar	(262) 655 60 31
OTOBÜS	
Şehirlerarası	261 54 00
Otobüs Terminali	(18 Hat)
DAĞITICILAR	
GEMDAŞ	513 29 29
Aygaz	513 12 95
Habaş	513 16 37
Mogaz	513 75 58
Ergaz	513 88 43
İpragaz	513 22 59
Habaşgaz	513 45 46
Yeni Likitgaz	513 65 00
BP Gaz	514 59 81
Bütünler Likitgaz	513 80 00
Akçagaz	514 88 70
Totalgaz	514 17 00
Akcan Petrol	513 10 70
MAR-PET	513 30 33
Tuncay Otogaz	513 16 48
Beyza Petrol	513 01 03

Gemlik Körfez

GEMLİK'İN İLK GÜNLÜK SİYASİ GAZETESİ

YEREL SÜRELİ YAYIN

YIL : 41 SAYI : 4855

FİYATI : 50 Kr. (KDV Dahil)

Sahibi : Kadri GÜLER

Sorumlu Yazı İşleri Müdürü : Serap GÜLER

İstiklal Cad. Bora Sok. No:3/B

Tel : 513 96 83 Fax : 513 35 95 GEMLİK

Yönetim ve Basım Yeri :

GÜLER AJANS

Matbaacılık-Yayıncılık-Reklamcılık Tesisi

İstiklal Cad. Bora Sok. No:3/B GEMLİK

(Dini bayram Günleri ve Pazar günleri yayınlanmaz)

GEMLİK SİNEMA GÜNLÜĞÜ

VENÜS SİNEMASI

NUH;BÜYÜK TUFAN (3D TÜRKÇE) : 13:30-16:15-19:00-21:30

MANDIRA FİLOZOFU : 11:45-14:00-16:15-18:30-20:45

SADECE SEN : 12:00-14:15-16:15-18:30-20:30

513 33 21

ARAÇLARIMIZ, 1 YIL TAM GARANTİLİDİR

GEMLİK

MERKEZ OTOMOTİV

ARAÇ ALIM SATIMINDA GÜVENİLİR MARKA...

HER TÜRLÜ 2. EL ARAÇ ALINIR SATILIR

ANLAŞMALI BANKALARDAN 1 GÜNDE KREDİ TEMİN EDİLİR

KREDİ KARTI İLE SATIŞ İMKANI

% 50 PEŞİN 24 AY VADE...

1 AY İÇİNDE TAKAS VE KUSURSUZ BAKIM GÜVENCESİ ...

Engin Bircan & Tahir Duman

Dr. Ziya Kaya Mah. Hürriyet Cad. No : 28 GEMLİK Tel : 0 224 514 25 25 - Fax : 0 224 514 25 26

sahibinden.com gemlikotomotiv

Yuvanıza Giden Yol

MANASTIR EMLAK

GAYRİMENKUL DANIŞMANLIĞI

Sebahattin DEMiR
Emlak Müşaviri

www.manastiremlakgemlik.com

TEL & FAX: 0224 517 33 10 CEP: 0532 744 33 83 E-MAIL: manastiremlak@hotmail.com
www.manastiremlak.sahibinden.com - www.ilan.com.tr/manastiremlak

1964
KAVLAK
DOĞANIN HAZİNESİ
Doğallık ve kalitenin sembolü KAVLAK markası,
Yöresel Ürünleri kapsayan yelpazesi ile 5 şubesinin yanında,
Türkiye'nin dört bir yanındaki şarküteri, restoran, otel ve marketlerde
tüketicinin güven ve beğenisi kazanmıştır.
özel üretimler
Zeytin&
Zeytinyağı
Kestane Şekeri
Yöresel Reçeller
Kozmetik Ürünler
Tel: 512 0 512
www.kavlak.com.tr
ŞUBELER: Kumla Fabrika - Kumla İskele - Gemlik (İstiklal Cad.) - Yalova Yolu Satış Mağazası - Orhangazi (Gedelek)

Kuruluş:1973
Gemlik Körfez
GEMLİK'İN İLK GÜNLÜK SİYASİ GAZETESİ
24 Nisan 2014 Perşembe www.gemlikkorfezgazetesi.com 50 Kr.

Sahte polise inanan Gemlikli, 16 bin lirayı kaptırdı

Emniyet Müdürlüğü tarafından yapılan bunca uyarıya rağmen kendisini arayan sahte polise inanan bir vatandaş 16 bin lira dolandırıldı. Haberi sayfa 3'de

Atatürk Anıtı'nda düzenlenen törenlere, Atatürk Stadyumu'nda devam edildi. Yarışmalarda dereceye giren öğrencilere ödülleri verildi

Ulusal Egemenlik ve Çocuk Bayramı'nın 94. yılı coşkuyla kutlandı

Güne Bakış

Kadri GÜLER
kadri_guler@hotmail.com

Çelenk töreni tepkisi..

Türkiye'nin en büyük bayramlarını sayın dense 23 Nisan Ulusal Egemenlik ve Çocuk Bayramı ve Cumhuriyet Bayramı denir.

Düşman işgaline uğramış ve paylaşılmış bir ülkeyi yok olmaktan kurtaran Büyük Millet Meclisi'nin verdiği kararlardır.

Bu kararlar sonucu Kurtuluş Savaşı başlatılmış, düşman yurttan kovulmuş, Osmanlı İmparatorluğu'nun yerine, yeni Türkiye Cumhuriyeti devleti kurulmuştu.

Dün Ulusal Egemenlik ve Çocuk Bayramı'nın 94. yılını kutladık. Devamı sayfa 4'de

23 Nisan Ulusal Egemenlik ve Çocuk Bayramı'nın 94. yıldönümünü coşkuyla kutlandı. İlk tören, Atatürk Anıtı'nda gerçekleştirildi. İlçe Milli Eğitim Müdürü Mehmet Ercümen'in anıta çelenk sunmasının ardından CHP'liler alternatif kutlama yaptılar. CHP İlçe Başkanı Mehmet Sertaslan, burada yaptığı konuşmada, "Burada yalnız CHP'lilerin dışında insanların da olması gerektiğine inanıyorum, düşünüyorum.

Kaymakam beyin CHP nin çelenk sunumuna katılmasını beklemiyoruz elbette ama en azından hala var olan çelenk koyma törenine Kaymakamın mülki idare amiri olarak katılmasını bir vatandaş olarak bekliyorum" dedi. Kutlamalara daha sonra Atatürk Stadyumunda öğrencilerin yaptığı gösteriler ile devam edildi. Çocuk Bayramı nedeniyle düzenlenen yarışmalarda dereceye giren öğrencilere ödülleri verildi. Haberi sayfa 2'de

4 Goodyear'a
1 BMW
4 adet Goodyear lastik alın, Goodyear'ın keyfini
BMW 520i ile sürme şansı yakalayın!
Üstelik herkese
tişört hediye!
Facebook/goodyear.turkiye
Twitter/goodyearturkiye
07 Nisan 2014-30 Haziran 2014 tarihleri arasında, Türkiye genelindeki tüm Goodyear satışı olan yerlerden 4 adet Goodyear marka lastik alımı koşuluyla tek seferde 400 TL ve katlarında çekiliş hakkı verileceklir (her 400 TL'ye 1 çekiliş hakkı). İkramiye tesliminde fiş veya fatura aslının ibrazı zorunludur. 18 yaşından küçükler kampanyaya katılamaz, katılmış ve kazanmış olsalar dahi ikramiyeleri teslim edilmez. KDV ve ÖTV hariç tüm yasal yükümlülükler talihli sorumluluğundadır. Bu kampanya, MPİ'nin 27.03.2014 tarih ve 24951361-255.01.02/1020-2784 sayılı İznıyle düzenlenmiştir. Tişört hediyesi sadece yetkili Goodyear bayileri tarafından verilecektir. Ürünler stoklarla sınırlıdır. Detaylı bilgi İçin: www.goodyear.com.tr ve www.4Goodyear1Araba.com
Solaksubaşı
Küçük Sanayi Sitesi B Blok No : 1 GEMLİK Tel : 0 224 524 74 01 GSM 0 533 924 18 98
GOODYEAR
MADE TO FEEL GOOD
World'e özel 9 taksit! WORLD
Kampanya 1 Nisan-30 Haziran 2014 tarihleri arasında geçerlidir. World Business kartlar, banka kartları ve Worldpuan kullanılarak yapılan alışverişler kampanyaya dahil değildir. Yapı Kredi ve Goodyear kampanya koşullarını değiştirme haklarını saklı tutar.

Gemlik Körfez
GEMLİK'İN İLK GÜNLÜK SİYASİ GAZETESİ

Ulusal Egemenlik ve Çocuk Bayramı'nın 94. yılı coşkuyla kutlandı

Ulusal Egemenlik ve Çocuk Bayramı'nın 94. yıldönümünü coşkuyla kutladık. Dün sabah ilçemiz deki bayram törenlerinin ilki saat 09.00 da Atatürk Anıtı önünde gerçekleştirildi. Atatürk Anıtı önündeki törene İlçe Cumhuriyet Başsavcısı Mehmet Ayaz, Uludağ Üniversitesi Gemlik Hukuk Fakültesi Dekanı Prof.Dr. Doğan Şenyüz, İlçe Milli Eğitim Müdürü Mehmet Ercümen, İlçe Spor Müdürü Adil Tunç, CHP İlçe Başkanı Mehmet Sertaslan, CHP Yönetim Kurulu üyeleri, Ticaret ve Sanayi Odası Başkan Yardımcısı Nurettin Hocaoğlu, Meclis Başkanı Paşa Ağdemir, ADD Gemlik Şube Başka nı Murat Tacar, Okul Müdürleri, öğretmen ler, öğrenciler ve vatandaşlar katıldı. Atatürk Anıtı'ndaki çelenk koyma törenine Kaymakam Cahit Işık, Garnizon Komutanı Piyade Kurmay Albay İbrahim Altınbaş, Belediye Başkanı Refik Yılmaz ve diğer bürokratlar katılmadı.

Saat 9.oo da İlçe Milli Eğitim Müdürü Mehmet Ercümen, Atatürk Anıtına çelenk koyarak saygı duruşunda bulundu.

İstiklal Marşı'nın söylenmesinden sonra tören sona erdi.

CHP'DEN ALTERNATİF KUTLAMA

İlçe Milli Eğitim Müdürü'nün çelenk sunma töreninden 15 dakika sonra Cumhuriyet Halk Partisi İlçe Başkanlı ğı ve Atatürkçü Düşünce Derneği Atatürk Anıtına çelenk koyarak saygı duruşunda bulundu.

Alternatif kutlamada konuşan CHP İlçe Başkanı Mehmet Sertaslan, konuşma sında şunları söyledi: *"Bugün bizlerin birey olmasını sağla yan TBMM'nin açılı şın yıl dönümünde burada yalnız CHP'lilerin dışında insanların da olması gerektiğine inanıyorum, düşünüyorum. En başta da bu şehrin mülki idare amiri olan Kaymakam beyin bugünkü törene CHP nin çelenk sunumuna katılmasını beklemiyoruz elbette ama en azından hala var olan çelenk koyma törenine Kaymakamın mülki idare amiri olarak katılmasını bir vatandaş olarak bekliyorum. Herşeyden önce benim hakkım. Burada basın mensuplarının önünde bilhassa söylüyorum. Bundan sonra milli bayramlarımıza Kaymakam beyimizden bilhassa hassasiyet göstermesini bekliyorum. AKP belediye başkanından böyle bir şey bekiyorum diyemi yorum zaten böyle birşey yapmayacaklarını biliyorum. Ama mülki idare amirimiz bizim de amirimiz, onu her törende görmeyi istediğimizi bildirmekte en temel hakkımız olarak düşünüyorum"* dedi.

CHP'lilerin çelenk koyma töreninden sonra İşçi Partisi İlçe Başkanı Muarrem Çelik de Atatürk Anıtına çelenk koydu.

ATATÜRK STADINDA TÖREN

Saat 10.oo da ise Atatürk Stadında okullardan seçme öğrencilerin katıldığı gösteri törenine Kaymakam Cahit Işık, Garnizon Komutanı Piyade Kurmay Albay İbrahim Altınbaş, Belediye Başkanı Refik Yılmaz, İlçe Cumhuriyet Başsavcısı Mehmet Ayaz, İlçe Milli Eğitim Müdürü Mehmet Ercümen, kurum kuruluş temsilcileri, okul müdür ve öğretmenleri, öğrenciler ve veliler katıldı.

Kaymakam ve İlçe Milli Eğitimi Müdürünün halkın ve okulların bayramını kutlamasından sonra saygı duruşunda bulunuldu ve İstiklal Marşı söylendi.

Daha sonra okulların gösterileri başladı. Törenlerde spor karşılaşmalarında ve şiir yarışmasında dereceye giren öğrencilere ödülleri verildi. 23 Nisan kutlamaları okulların değişik gösterileriyle son buldu.

Gece ise fener alayı düzenlendi.

Hurdaya dönen araçtan sağ çıktı

Orhangazi'de, taklalar atarak karşı şeride geçen ve hurdaya dönen otomobilin sürücüsü, emniyet kemeri sayesinde kurtuldu. Kaza, dün sabah saat 06:00 sıralarında Orhangazi-Bursa kara yolunda Marzim tesisleri önündeki kavşakta meydana geldi. İstanbul yönünden Bursa istikametine giden Nusret Öztürk (34) idaresindeki 34 VN 9687 plakalı otomobil kontrolden çıktı. Kavşaktan karşı şeride geçen otomobil taklalar atarak durabildi. Hurdaya dönen otomobilin sürücü Nusret Öztürk yaralı olarak kurtuldu. Emniyet kemeri sayesinde hayatta kalan Öztürk, Orhangazi Devlet Hastanesi'ne kaldırılarak tedavi altına alındı. Kazayla alakalı tahkikat sürüyor.

Sahte polise inanan Gemlikli, 16 bin lirayı kaptırdı

Emniyet Müdürlüğü tarafından yapılan bunca uyarıya rağmen kendisini arayan sahte polise inanan bir vatandaş 16 bin lira dolandırıldı. Gemlik'te meydana gelen olayda, F.Ö.'yü tanımadığı bir numara aradı. Kendisini polis olarak tanıtan şahıs, "Dolandırıcılık olayı ile ilgili soruşturma yürütüyoruz. Evdeki değerli eşyalarını bir torbaya koy ve yanına gelecek emniyet görevlilerine teslim et" dedi. Bunun üzerine evde bulunan 16 bin lira değerindeki altın ve parayı çantaya koyan F.Ö., çantayı bir çay bahçesinin yanındaki trafik levhaların yanındaki çiçeklerin dibine koydu. Kısa süre sonra dolandırıcıların oyununa geldiğini anlayan F.Ö., polise müracaatta bulundu. Polis, dolandırıcıları bulmak için tahkikat başlattı.

Bursa'da kan donduran cinsel taciz iddiası

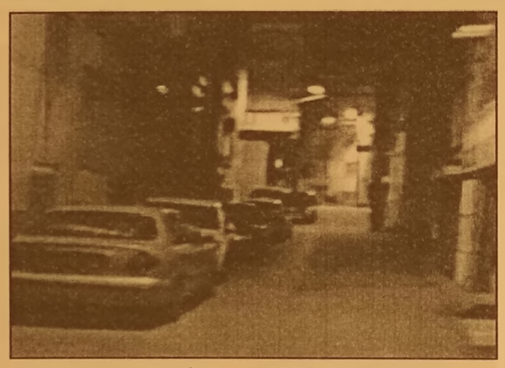

Bursa'da bir erkek çocuğunu kaçırarak evinde cinsel istismarda bulunduğu iddia edilen şüpheli gözaltına alındı.
Edinilen bilgiye göre, merkez Osmangazi ilçesi Altıparmak Caddesi'nde bir esnafın yanına giden 12 yaşındaki A.O.E, bir kişinin kendisini, Selimiye Mahallesi Döşemeciler Sokak'taki bir marketin önünden ağzını eliyle kapatarak kaçırdığını ve evine getirdiğini, burada tecavüz ettiğini, ardından da cebine 15 lira koyup yolladığını öne sürdü. Bunun üzerine söz konusu esnaf, caddeden geçen ve o sırada başka bir konuyla ilgili çalışma yürüten polislerin içinde bulunduğu aracı durdurdu. İhbarı değerlendiren polis ekipleri, çocuğun tarifi üzerine şüpheli E.Ç'nin (50) Selimiye Mahallesi 1. Bülbülce Sokak'taki evine geldi. Polis ekiplerine kapıyı açan alkollü şüphelinin sakin tavırları dikkati çekti. Bu sırada, bir polis memurunun telefonla ulaştığı çocuğun babası E.E, oğlunu almak istemediğini bildirdi. Polisin "Çocuğunuzun başına başka bir durum geldi, karakola kadar gelmeniz gerekiyor" demesine karşın eşinden ayrı olduğu iddia edilen baba telefonu kapattı. Polis ekipleri şüpheli E.Ç'yi, Muradiye Devlet Hastanesi'ndeki sağlık kontrolünün ardından Alemdar Polis Karakolu'na götürdü. Mağdur çocuk A.E.O. ise İl Emniyet Müdürlüğü Çocuk Şube Müdürlüğü'ne getirildi. Yaşı küçük çocuk için, cumhuriyet başsavcılığının talimatına göre sağlık raporu alınacağı bildirildi. Çocuğun bir polis memuruna, "Ben kötü bir şey yaptım, öğlen 14.00'ten sonra evime hiç gitmedim" dediği öğrenildi.

Bursa'da biber gazlı saldırı

Bursa'da bir kişi, aracını sattığı kişilerle otomobilini denerken, şahısların biber gazlı saldırısına uğradı Edinilen bilgiye göre, merkez Osmangazi ilçesinde meydana gelen olayda F.T., aracının satışı için internet üzerinden tanımadığı bir kişi ile anlaştı. F.T., aracını sattığı kişi ve yanındaki arkadaşlarının otomobili denerken biber gazlı saldırısına uğradı. Bu sırada aracın stop etmesi ve takviye olmadan çalışmaması sebebiyle iki şüpheli otomobili çalamadan kaçtı. Bunun üzerine F.T., polise müracaatta bulundu. Polis, olayla alakalı tahkikat başlattı.

Kamyonetten Şarap Çalan 3 Çocuk Yakalandı

Bursa'nın Gürsu ilçesinde, hasarlı kamyonetten 10 koli (120 şişe) şarap çalındı. Gürsu Polis Merkezi Amirliği'ne müracaat eden M.Ş., hasarlı kamyonetinden 10 koli çalındığını söyledi. Olayla ilgili başlatılan soruşturma kapsamında hırsızlığa karıştığı iddia edilen M.Ş. (17), O.Ş. (15) ve O.Ö. (17) yakalandı. Şüpheli 3 çocuk hakkında yasal işlem yapıldığı açıklandı.
Öte yandan Yıldırım ilçesinde polise müracaat eden M.A., işyerinin camını kırarak içeriye giren kimliği belirsiz kişilerin, para kasasını balyozla kırarak iki adet dizüstü bilgisayarının çalındığını söyledi.
Olayla ilgili soruşturma başlatıldı.

Gemlik Körfez
ABONE OLDUNUZ MU?
ABONE OLUN OKUYUN OKUTUN

Güne Bakış

Kadri GÜLER
kadri_guler@hotmail.com

Çelenk töreni tepkisi..

1. Millet Meclisi'nin toplanmanın ardından neredeyse 1 asır geçmiş.

Ulusal birlik ve beraberliği sağlayan bayramlar nedense AKP hükümetinin göreve gelmesinden sonra şekil değiştirmeye ve özünden uzaklaşatırılmaya başlandı.

Dün, Atatürk Anıtı önündeki ikinci töreni ve sonra Atatürk Stadında yapılan törenleri izledim.

Bir de eski bayram kutlamalarını düşündüm.

AKP hükümeti ulusal bayramları kuşa çevirdi.

Öncelikle Atatürk Anıtı önlerinde yapılan çelenk koyma törenlerini değiştirildi.

Vatandaşın Anıta çelenk koyması yasaklandı.

Tepkiler üzerine resmi törenler sonrası izinle siyasi partilere ve sivil toplum kuruluşlarına çelenk koyma izni verildi.

Atatürk anıtı önünde yapılan törenlerde sivil polisler hazır bekliyor.

Yeni yönetmeliğe aykırı davranılmaması için bekliyorlar.

Dün sabah saat 9.00 da yapılan çelenk koyma törenine Kaymakam Cahit Işık, Garnizon Komutanı Piy. Kur. Alb. İbrahim Altınbaş ve Belediye Başkanı Refik Yılmaz ve AKP yöneticileri katılmadı.

Çelenk töreninde Cumhuriyet Başsavcısı ve Hukuk Fakültesi Dekanı protokolün üst düzey temsilcileriydi.

MHP'liler ve SP'liler de törene katılmadı.

Bir tek CHP ilçe yöneticileri ve meclis üyeleri vardı törende.

Resmi celenk koyma töreninden sonra CHP'liler alternatif olarak Atatürk Anıtına çelenk bırakarak, Kurtuluş Savaşı öncesi kurulan Büyük Millet Meclisi'nin üyelerini saygıyla andılar, saygı duruşunda bulundular.

Burada konuşan CHP İlçe Başkanı Mehmet Sertaslan, törene katılmayan Kaymakam Cahit Işık'a sitem etti.

AKP'li Belediye başkanından çelenk törenine katılmasını beklemediğini ancak, devletin ve herkesin mülki amiri olan Kaymakamın törene katılmasını bir vatandaş olarak beklediğini söyledi.

Sertaslan, "Kaymakamımızın milli bayramlarımıza hassasiyet göstermesini bekliyorum." dedi.

Ne günlere kaldık değil mi?

En büyük bayramımızda bile Kaykamakamlar, Garnizon komutanları ve belediye başkanları, Atatürk Anıtına çelenk koyamıyorlar, koymuyorlar.

Atatürk Stadındaki tören eskilere göre sönüktü.

Havanın sıcak olmasına karşı ne düzen vardı ne intizam..

Sanki adet yerini bulsun dercesine bir bayram yaşandı.

Ben törenin sonunu beklemeden ayrıldım.

Karsak Deresi duvarları yükseltiliyor

Gemlik Belediyesi tarafından yaptırılan Karsak Deresi taş duvarları yükseltiliyor. Geçtiğimiz yıl, yapımı tamamlanan Karsak Deresi düzenlemesi sırasında, dere yatağının sağ ve solundaki taş duvarlar onarılmıştı. Aradan bir yıl geçmeden Özdilek Köprüsü'nden başlayarak, denize doğru derenin sağ tarafındaki taş duvarların üzerine 40 santimetre yüksekliğinde beton dökülerek, dere duvarlarının yükseltme çalışmaları devam ediyor. Bir yıl önce yapılan projenin yeniden tadilata gidilmesine anlam verilemedi.

Refüjlerdeki bez afişlerin kaldırılması isteniyor

İlçemiz Ahmet Dural Meydanı ile Çevre Yolu'ndaki refüjlerde bulunan yeşil alanlara asılan reklam ve tanıtım amaçlı bez afişler trafiği engellediği gibi görüntü kirliliği de yaratıyor. Refüjlerde reklam amaçlı her türlü bez afiş ve tabelaların Trafik Kanununa göre yasak olmasına karşın, bilhassa Orhangazi Caddesini Çevre Yolu'na bağlayan refüjte resmi kurumların ve özel kuruluşların reklam duyuruları asılması araç kullananlara zor anlar yaşatıyor. İlçe Merkezi'ndeki Ahmet Dural Meydanı'nda bulunan AVM önündeki yeşil alanların da reklam ve duyuru afişleriyle dolu olması ilçe içinde görüntü kirliliği yaratırken, belediyenin bu kirliliği gidermesi ve konuya bir çeki düzen vermesi isteniyor.

Bugün yağışlı havanın etkisi altına giriyoruz

Yapılan son tahminlere göre yurdumuzun 24 Nisan 2014 Perşembe gününden itibaren yağışlı sistemlerin etkisine gireceği tahmin ediliyor. 28 Nisan 2014 Pazartesi gününe kadar Marmara, Ege, Karadeniz, İç Anadolu, Akdeniz'in iç kesimleri ile Doğu Anadolu'nun kuzeyinde aralıklarla sağanak ve gök gürültülü sağanak yağışların görüleceği öngörülüyor

Hafta sonuna kadar mevsim normallerinin üzerinde seyredecek hava sıcaklığının, yağışlarla birlikte hafta sonunda yurdun kuzey ve iç kesimlerinde biraz azalacağı tahmin ediliyor.

HAVA SICAKLIĞI

Ülkemiz genelinde artarak mevsim normallerinin üzerinde seyredeceği tahmin ediliyor

Sırası Geldikçe

İnan TAMER

ÖZ ELEŞTİRİ....

CHP Gemlik İlçe Örgüt Toplantısı, geçtiğimiz Cumartesi günü Gemlik Belediyesi Ömer Kahraman Hizmet Binası Toplantı Salonu'nda yapılmış. 30 Mart yerel seçim sonuçları değerlendirilmiş.

Haber veren yok ki....

Telefonlar ne güne...

Neyse...

İnsan kocamaya görsün. Ne demişler. "Yaş yetmiş, iş bitmiş" Mazallah yetmişi de devirmiş, seksene merdiven dayamışız. Ne işimiz var örgüt toplantılarında desenize.

Bir düşünsenize kimler CHP yi bugünlere getirdi. Nasıl bir uğraşla bugünlere getirdiler CHP'yi.

DP adeta Gemlik'te kuruldu. Kurucusu Celal Bayar, bir zamanların Tahkikat Encümeni üyeleri Ahmet Hamdi Sarcar, Selami Dinçer'lere karşı bu ilçede mücadele ve rildi.

Tamamen yok edilmek istendi bu ilçede CHP. Başarılı olamadılar. CHP yaşıyor, sonsuza kadar yaşayacak.

Bu serzenişleri yönetimin görevini gereği gibi yapmadığı için yaptım.

Davet edilseydim, katılamayacaktım. Çünkü, Gemlik dışındaydım.

İzin verin, katılsaydım neler söylerdim arzedeyim.

Partililerimizle ilişkimiz zayıf. İki yılda bir ilçe kong relerinde bir ve beraber olunuyor. Örgüt, toplantıları iki ayda üç ayda bir yapılsa sevgi bağları pekişir, aksaklıklar, noksanlıklar dile getirilir, çözüm aranır, örgütün resmi kuruluşlardaki temsilcilerinin çalışmaları denetlenir, çözüm çareleri gösterilir, halka yapılan çalışmalar benimsetilir, güvenleri sağlanır, arzulanan hedeflere varılır. Üyelerde ötelendiği hissi uyanmaz. Parti tüzüğünde değişikle üyelerin partide aktif görev almaları sağlanmalıdır.

Bugün yüz oya bir delege seçiliyor. On oya bir delege seçilse kıyamet kopmaz herhalde. Üye, aktif görev aldığında. Partiyi daha bir başka sahiplenir. Halka hizmete daha çok insanla katılınır kayıtlı üyelerle, organ seçimleri de doğru bir işlem değildir. Kaydı bulunmaktan başka parti ile pek ilişiliği olmamış bir üye ile her türlü maddi ve manevi yükü omuz layan görevliler eşit tutulursa adaletli bir işlem yapılmamış olur, resmi görevlere milletvekili adaylıklarına başvurmuş görevlilerin yeni aday olacaklara göre ön seçim ve şansları daha fazla olmaktadır. 4 yılda bir beş yılda bir ön seçimde oy kullanacak kişi aktif görevde bulunan bir görevliden daha sağlıklı bir karar veremez. Kimin görevde başarılı olduğunu, ne derece hizmet verdiği aktif görevdeki partililer bilir, doğru değerlendirmede bulunur. Yukarıda delege sayısı on misli arttığında delege üzerinde yönlendirmeler, gayri nizami ilişkilere de sebep olunmaz. Parti meclisi bu konuyu önemle değerlendirmeli.

Belediye Başkan adayımız İbrahim Talan'ı gönülden kutluyorum. Öyle, böyle partinin itibarının zedelendiği gerçeğine rağmen göreve talip oldu, kazanmak azmi ile canla başla çalıştı, kendisini kutlarım. Sağolsun.

Eski belediye meclisi üyelerimiz yeniden göreve talip olmadılar? Oldular ise; üzerleri mi çizildi? Tümü birden dışlandı. Çalışmaları en iyi onlar biliyordu. Partinin uğradığı haksızlıkları kamu oyuna açıklayacak onlardı. Yeni adaylara pek destek vermediler. Bilinsin ki, onlar göreve gelsinler dile çalışıp didinenlere onların da kendilerinden bir başka arkadaşının kazanması için bağlı olduğu partisinin başarısı için çalışmaları beklenirken, bu görülmedi pek.

Genelde partide şöyle bir davranış hakim.

Kamuoyunda öne çıkmış isim yapmış, mesleğinde başarı göstermiş fakat CHP de bir gün olsun görev almamış, örgütle ilişki kurmamışlar en yetkili görevlere getiriliyor. Onlarda kendilerinin CHP'ye güç kattığı inancıyla örgütün sesine pek kulak asmıyorlar. Oysa, CHP onları onere ediyor, baştacı edi yor. Böylesi bir tutum davranış CHP'ye ömrünü vermiş örgütte bir nefer gibi çalışmış güzide partililerimize haksız lık bir noktada.

Son sözüm şu... CHP halka hizmet için vardır. Demokrasiyi yaşatmak için vardır. Laik Türkiye Cumhuri yetini koruyup, yaşatmak için vardır.

Birlik olalım, diri olalım, kimseleri ötelemeyelim.

Halkın kararına saygı duyalım.

Sevelim, sevilelim. Çalışmaya devam edelim.

Belediyede iktidarın iki sandalye fazlası var. Kazandıkları zafer filan değil.

Ümitsiz, karamsar olmayalım.

Freezone 17. Liselerarası Müzik Yarışması finali 26 Nisan'da

Vodafone Freezone 17. Liselerarası Müzik Yarışması'nın finali 26'Nisan'da İstanbul'da gerçekleştirilecek. Vodafone'dan yapılan yazılı açıklamaya göre, Ankara, Adana, İstanbul ve İzmir'deki elemeler sonrasında, 26 Nisan Cumartesi günü Bostancı Gösteri Merkezi'nde final düzenlenecek. Büyük finale, 16 ilden toplamda 43 okul katılacak. İstanbul, Ağrı, Ankara, Adana, Antalya, Eskişehir, Kütahya, Muğla, Rize, Kocaeli, Edirne, Zonguldak, İzmir, Bursa, Malatya ve Kuzey Kıbrıs Türk Cumhuriyeti'nden okulların yer alacağı final gecesinde, sürpriz ödüllerin yanı sıra sürpriz konuklar da olacak. Elemeler boyunca 45 ilden 378 okulun performanslarını değerlendiren, müzik dünyasının önemli isimlerinden oluşan ön jürinin elemeleri sonrası İstanbul'dan 15 okul finale katılacak. Büyük finalde, 7 kategoride birincilik için yarışacak 43 okulun performanslarını sergileyeceği gecede birçok sürpriz ödül, sahiplerini bulacak. "İcra" birincisinin müzik stüdyosu, "Enstrüman" birincisinin yurt dışı yaz okulu gibi hediyelerle ödüllendirileceği yarışmada, dereceye girenlere tablet ve farklı hediyeler verilecek. İlçemizden Gemlik Hisar Anadolu Lisesi Müzik Gurubu da yarışmaya katılmıştı.

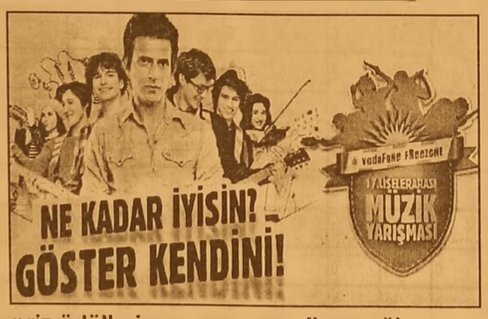

KIRPART

Elektrik&Otomasyon Bakım Kadrosu için -
•Meslek Lisesi / Meslek Yüksekokulu mezunu,
•Elektrik / Elektronik / Otomasyon eğitimi almış,
•PLC; Sürücü ve Skada konularında tecrübeli / ilgili,
•Arıza takibi yapabilen ve bakımcı formasyonunda çalışmaya istekli,
•Bay,
•Gemlik / Orhangazi civarında ikamet eden/edebilecek
•Askerliğini yapmış ve Tercihen sigara içmeyen.

Mekanik Bakım kadrosu için -

•Meslek Lisesi/Meslek Yüksekokulu mezunu,
•Makina/Bakım/Mekatronik eğitimi almış,
•Hidrolik & Pnömatik konusunda bilgili / ilgili,
•Arıza takibi yapabilen ve bakımcı formasyonunda çalışmaya istekli,
•Bay,
•Gemlik/Orhangazi civarında ikamet eden/edebilecek,
•Askerliğini yapmış ve Tercihen sigara içmeyen.

Başvuruların Gedelek köyü altındaki işyerimize 09.00-16.00 saatleri arası şahsen yapılması gerekmektedir..

Tel (224) 586 53 50-51-52

HİSAR MAH.	1171	287	256	237	0	237	19	1	1	0	1	114	0	0	0	0	0	16	0	0	0	3	3	56	0	41
HİSAR MAH	1172	286	250	236	0	236	14	0	0	0	0	0	0	82	0	0	0	6	0	0	0	0	3	100	0	45
HİSAR MAH.	1173	286	260	242	0	242	18	0	0	0	0	0	1	122	0	0	0	6	0	0	0	3	1	63	0	46
HİSAR MAH.	1174	286	257	243	0	243	14	1	0	0	0	0	1	118	0	0	0	10	0	0	1	0	0	69	0	42
HİSAR MAH	1175	284	251	240	0	240	11	0	0	0	0	0	2	109	0	0	4	24	0	0	0	1	0	57	0	43
HİSAR MAH.	1176	285	267	264	0	264	3	1	0	0	0	0	3	99	0	3	0	13	0	0	1	2	2	77	1	61
HİSAR MAH	1177	284	251	247	0	247	4	0	0	0	0	2	0	127	1	2	0	3	0	0	1	1	0	48	0	62
KARACAALİ MAH.	1178	239	206	194	0	194	12	2	0	0	0	0	0	56	0	0	1	1	1	0	0	1	0	112	2	18
KARACAALİ MAH.	1179	241	221	213	0	213	8	0	0	0	0	0	0	56	0	0	0	0	1	0	0	0	2	131	0	23
KATIRLI MAH.	1180	164	164	150	0	150	14	0	1	0	1	1	0	93	1	2	0	6	1	0	0	0	0	3	1	40
KATIRLI MAH.	1181	163	159	150	0	150	9	0	1	0	0	0	0	76	0	1	0	5	0	1	1	0	0	7	0	58
KAYHAN MAH.	1182	317	244	227	0	227	17	0	1	0	0	1	1	75	0	2	0	10	0	0	0	2	1	90	1	43
KAYHAN MAH.	1183	317	290	278	0	278	12	0	0	0	0	0	0	116	2	0	0	1	0	1	0	0	0	89	0	67
KAYHAN MAH.	1184	316	272	265	0	265	7	0	0	0	0	0	0	104	0	4	0	6	0	0	0	3	0	83	1	64
KAYHAN MAH.	1185	316	286	279	0	279	7	1	1	0	0	0	3	132	1	0	0	3	0	0	0	1	3	77	0	56
KAYHAN MAH.	1186	317	272	259	0	259	13	0	1	0	0	0	2	116	0	0	0	5	0	0	0	0	1	75	0	59
KAYHAN MAH.	1187	316	288	280	0	280	8	1	0	0	1	0	1	126	0	0	2	8	1	0	0	1	2	76	0	61
KAYHAN MAH.	1188	316	276	262	0	262	14	0	0	0	0	0	0	114	0	0	0	6	0	0	0	0	0	97	0	45
KUMLA MAH.	1189	302	211	194	0	194	17	0	0	1	0	0	0	35	0	1	0	1	0	0	0	1	13	125	1	16
KUMLA MAH.	1190	302	223	212	0	212	11	0	0	0	0	1	1	56	0	1	0	2	0	0	0	0	7	112	0	32
KUMLA MAH.	1191	302	237	219	0	219	18	1	0	0	1	0	0	56	0	0	1	2	0	0	0	1	1	130	0	26
KUMLA MAH.	1192	301	240	226	0	226	14	0	0	0	0	0	0	76	0	0	0	3	0	0	0	0	9	108	0	30
KUMLA MAH.	1193	302	252	238	0	238	14	3	0	0	0	0	2	63	0	0	0	2	0	0	0	0	6	126	1	35
KUMLA MAH.	1194	302	258	249	0	249	9	1	0	0	2	1	0	59	0	1	1	1	0	0	1	1	17	134	0	30
KUMLA MAH.	1195	302	244	238	0	238	6	1	0	0	1	0	0	94	1	1	0	0	0	0	1	1	11	89	0	38
KUMLA MAH.	1196	302	259	248	0	248	11	0	1	1	0	0	0	87	0	1	0	1	0	0	0	0	1	125	0	31
KUMLA MAH.	1197	301	246	240	0	240	6	0	0	0	0	0	0	70	0	0	0	0	0	0	1	1	10	123	1	34
KUMLA MAH.	1198	301	254	242	0	242	12	0	0	0	0	0	0	70	1	0	0	0	0	0	0	0	15	114	1	41
KUMLA MAH.	1199	301	246	233	0	233	13	1	0	0	0	0	0	66	0	0	0	1	0	0	1	0	14	111	0	39
KUMLA MAH.	1200	302	259	248	0	248	11	0	0	0	0	1	1	84	0	0	0	4	1	0	0	1	20	93	0	43

DEVAMI YARIN

Gemlik Körfez
GEMLİK'İN İLK GÜNLÜK SİYASİ GAZETESİ

30 Mart Pazar günü yapılan Belediye Meclisi seçimlerinin kesin sonuçları alındı

Sandık sandık Büyükşehir Belediye Başkanlığı seçim sonuçları

SEÇİM BÖLGESİ (MAHALLE ADI)	Sandık Kurulu Numarası	Sandık Seçmen Listesinde Yazılı Seçmenlerin Sayısı	Oy Kullanan Seçmenlerin Sayısı	İtiraz Edilmeksizin Geçerli Sayılan Oy Pusulalarının Sayısı	İtiraz Üzerine Geçerli Sayılan veya Hesaba Katılan Oy Pusulalarının Sayısı	Geçerli Oy Pusulalarının Toplamı	Geçersiz Sayılan veya Hesaba Katılmayan Oy Pusulalarının Toplamı	Adayın Adı ve Soyadı	Adayın Adı ve Soyadı	Adayın Adı ve Soyadı	Adayın Adı ve Soyadı	Adayın Adı ve Soyadı	Adayın Adı ve Soyadı	Adayın Adı ve Soyadı	Adayın Adı ve Soyadı	Adayın Adı ve Soyadı	Adayın Adı ve Soyadı	Adayın Adı ve Soyadı	Adayın Adı ve Soyadı	Adayın Adı ve Soyadı	Adayın Adı ve Soyadı	Adayın Adı ve Soyadı	Adayın Adı ve Soyadı	Adayın Adı ve Soyadı	Adayın Adı ve Soyadı
								AHMET MURAT ÖZBİLGE	ZAFER SİCİMOĞLU	ÜKER UÇAR	TÜRKAY AKTAŞ	EYLEM YENTÜRK	EKREM ALFATLI	RECEP ALTEPE	FATİH TOKSÖZ	ERHAN KELEŞOĞLU	CELAL BAYRAM	BELİM BAT TERZİOĞLU	MUSTAFA AYTAŞ	BÜNYAMİN ÇOLAK	ŞEVKET TAMAÇ	ONUR BEYREK	HASAN ÖZAYDIN	NECATİ BAHİN	FETHİ ACER	KADİR KÖÇDEMİR
								DSP	DYP	TURK PARTİ	HKP	TKP	BBP	AK PART	YURT-P	DP	MİLLET	SAADET	HAK-PAR	LDP	BTP	İP	HDP	CHP	HEPAR	MHP
								DEMOKRATİK SOL PARTİ	DOĞRU YOL PARTİSİ	TOPLUMSAL UZLAŞMA DEĞİŞİM VE	HALKIN KURTULUŞ PARTİSİ	TÜRKİYE KOMÜNİST PARTİSİ	BÜYÜK BİRLİK PARTİSİ	ADALET VE KALKINMA PARTİSİ	YURT PARTİSİ	DEMOKRAT PARTİ	MİLLET PARTİSİ	SAADET PARTİSİ	HAK VE ÖZGÜRLÜKLER PARTİSİ	LİBERAL DEMOKRAT PARTİ	BAĞIMSIZ TÜRKİYE PARTİSİ	İŞÇİ PARTİSİ	HALKLARIN DEMOKRATİK PARTİSİ	CUMHURİYET HALK PARTİSİ	HAK VE EŞİTLİK PARTİSİ	MİLLİYETÇİ HAREKET PARTİSİ
								Aldığı Oy Sayısı	Aldığı Oy Sayısı	Aldığı Oy Sayısı	Aldığı Oy Sayısı	Aldığı Oy Sayısı	Aldığı Oy Sayısı	Aldığı Oy Sayısı	Aldığı Oy Sayısı	Aldığı Oy Sayısı	Aldığı Oy Sayısı	Aldığı Oy Sayısı	Aldığı Oy Sayısı	Aldığı Oy Sayısı	Aldığı Oy Sayısı	Aldığı Oy Sayısı	Aldığı Oy Sayısı	Aldığı Oy Sayısı	Aldığı Oy Sayısı
								Rakamla	Rakamla	Rakamla	Rakamla	Rakamla	Rakamla	Rakamla	Rakamla	Rakamla	Rakamla	Rakamla	Rakamla	Rakamla	Rakamla	Rakamla	Rakamla	Rakamla	Rakamla	Rakamla
HAMİDİYE MAH.	1161	302	282	256	0	256	26	0	0	1	1	0	2	188	1	1	0	1	0	0	1	0	19	12	0	28
HAMİDİYE MAH.	1162	303	276	270	0	270	6	0	0	0	0	0	1	158	0	0	0	8	0	0	0	0	4	69	0	30
HAMİDİYE MAH.	1163	303	282	260	0	260	22	1	0	1	0	1	4	145	0	0	1	7	0	0	0	0	10	77	0	13
HAMİDİYE MAH.	1164	304	281	266	0	266	15	0	0	1	0	0	1	178	1	0	0	14	0	0	0	0	10	25	1	35
HAMİDİYE MAH.	1165	304	280	263	0	263	17	0	1	0	0	0	2	177	1	1	0	5	0	0	0	0	5	38	0	33
HAMİDİYE MAH.	1166	303	281	278	0	278	3	0	1	1	0	1	2	194	1	0	0	8	1	0	0	0	2	40	0	27
HAMİDİYE MAH.	1167	304	286	271	0	271	15	0	0	0	0	0	0	232	1	1	0	2	0	0	0	0	9	18	0	8
HAMİDİYE (MERKEZ) MAH.	1168	164	148	135	0	135	13	0	0	0	0	0	1	89	5	3	0	18	1	0	0	0	1	10	0	7
HAYDARİYE MAH.	1169	281	261	237	0	237	24	0	0	0	0	0	1	117	3	0	0	19	0	0	1	1	0	71	0	24
HİSAR MAH.	1170	285	244	239	0	239	5	0	0	1	1	0	0	119	0	1	0	11	0	0	1	2	2	66	0	34

Aykentli öğrencilerden 'Sanat Gecesi'

7. sınıf öğrencileri İngilizce Öğretmenleri Burcu Topuz tarafından hazırlanan İngilizce şiir dinletisi sundular

Özel Aykent İlköğretim Okulu 7. ve 8. sınıf öğrencilerinin düzenlediği 'Sanat Gecesi' veliler tarafından ilgi gördü. Geçtiğimiz günlerde Kültür Merkezi'nde yapılan gecede, Okul Müdürü Ahmet Cevdet İşler'in açılış konuşması ardından Şirin Oba gözetiminde hazırlanan 'Sınavsız Hava Sahası' adlı tiyatro oyunu 7. nci sınıf öğrencileri tarafından sergilediler. Türkçe Öğretmeni Cansu Ay ile İngilizce Öğretmeni Burcu Topuz tarafından hazırlanan İngilizce ve Türkçe şiir dinletisinin sunulduğu gecede, Müzik Öğretmeni Murat Onat tarafından hazırlanan 7. ve 8. nci sınıf öğrencilerinden oluşan Türk Sanat Müziği Korosu, Türk sanat Müziğinden unutulmaz eserleri Saim Celayir ve saz arkadaşları eşliğin de seslendirdi.

Şiir Köşesi

Tarık TANIŞ

KAN KOKUSU

Kumsala sessizlik hükmü kesilmiş
Kuşlar mı göç etti yine
Yoksa şarapnel mi değdi şakaklarına

*

Bir çoban sesi kalmış geride
Bir de kan kokusu
İçini bulandıran çekirgenin

*

Görünmez olmuş velhasıl
Şehir şafakları
Kızıl feraceler sararken sırtımı
yasladığım o aksakallı dağ
Yanık bir hüzün kaplamış
Son dumanı göğsüne batırırken kör
bıçak misali

*

Halaylar düşmüş tek tek kaldırımlara
Zılgıtların şah damarını keserken
kıldan ince poyrazlar
Ölü çekirgeler doğurmuş zeytin güveleri
Kaybolurken yeni gelin hızmaları
mazgallarda

*

Kınalar çamurlaşmış önce
Sonra bindallılar
Gök siyah yağmış
Nisan'a beş kala kiremitlere

*

Ölü merasimlerine dönmüş
Köy düğünleri
Yeni yetme yürekte imansız bir sürgün

*

Kumsala sessizlik hükmü kesilmiş
Kuşlar mı göç etmiş yine
Yoksa şarapnel mi değdi şakaklara

*

Bir çoban sesi kalmış geride
Bir de kan kokusu..

ELEMAN ARANIYOR
AKARYAKIT İSTASYONU
DIŞ SAHADA POMPACI OLARAK
ÇALIŞACAKASKERLİĞİNİ YAPMIŞ
25-40 YAŞLARINDA
ERKEK ELEMAN ARANIYOR
SHELL BEYZA PETROL
(KÖFTECİ YUSUF KARŞISI)
İSTEKLİLERİN İŞLETME MÜDÜRÜ
SERCAN BEY İLE GÖRÜŞMELERİ
RİCA OLUNUR

TÜRKİYE'NİN EN KALİTELİ ve EKONOMİK
DAVETİYELERİ EN UYGUN FİYATLARLA ...
EN ÖZEL ve GÜZEL GÜNLERİNİZ İÇİN...
1 GÜNDE DAVETİYE BASILIR
Zengin çeşit ve kataloglarımızı görmeden karar vermeyin ...
GÜLER AJANS
MATBAACILIK - YAYINCILIK - REKLAMCILIK
İstiklal Cad. Bora Sok. Akbank Aralığı No : 3/B GEMLİK
Tel : (0.224) 513 96 83

Bursaspor Gençlerbirliği hazırlıklarını sürdürüyor

Bursaspor, Spor Toto Süper Lig'in 31. haftasında Ankara 19 Mayıs Stadı'nda karşılaşacağı Gençlerbirliği maçının hazırlıklarını sürdürdü. Özlüce Tesisleri'nde teknik direktörü İrfan Buz, yönetiminde gerçekleşen antrenman yaklaşık 1 buçuk saat sürdü. Isınma koşularıyla başlayan antrenman 5'e 2 pas pres çalışması ve dar alanda kontrol pas çalışmasıyla devam etti. Antrenman son bölümde yarı sahada yapılan çift kale maçla tamamlandı. Antrenmana sakatlığı bulunan Fernandao, Civelli ile U-19 Milli Takımı'nda bulunan Okan Kocuk ve Batuhan Altıntaş katılmadı. Sercan Yıldırım ise takımdan ayrı düz koşu yaptı. Öte yandan başkan Erkan Körüstan da antrenmanı saha kenarından takip etti ve teknik direktör İrfan Buz'dan bilgiler aldı.Yeşil-beyazlı takım, yarın öğle saatlerinde basına kapalı olarak yapacağı antrenmanın ardından Ankara'ya hareket edecek.

Türkiye Motokros Şampiyonası 2'nci Ayağı Fethiye'de Yapılacak

Türkiye Motokros Şampiyonası'nın ikinci ayak yarışı, Muğla'nın Fethiye ilçesinde yapılacak. Türkiye Motosiklet Federasyonu'nun yarış takviminde yer alan Türkiye Motokros Şampiyonası'nın 2. Ayak yarışı, 26-27 Nisan tarihlerinde Esenköy Akdeniz Off-Road Park'ta gerçekleştirilecek. Fethiye Orman Spor Kulübü tarafından organize edilen yarışa İstanbul, İzmir, Antalya, Muğla, Ankara ve Bursa'dan 100'e yakın sporcunun katılması bekleniyor. Motorsporları tutkunlarının ilgiyle takip ettiği yarışlar, 26 Nisan Cumartesi günü teknik kontrollerin ardından antrenman ve sıralama turlarıyla başlayacak. 27 Nisan Pazar günü ise yarışçılar iki etap halinde start demirine sıralanacak. Fethiye'de bu hafta sonu yapılacak şampiyonanın ikinci ayak yarışı, MX1, MX2, MX2 Junior, MX3, 85cc, 65cc, 50cc, Atv ve Veteran sınıflarında koşulacak. Akdeniz Off-Road Park'taki parkur 1.350 metre uzunluğunda ve 14 rampadan oluşuyor

ELEMAN ARANIYOR

SOLAKSUBAŞI GOODYEAR LASTİK SATIŞ VE SERVİS MERKEZİNDE ÇALIŞACAK OTO MEKANİK USTASI ARANIYOR

TEL : 0 224 524 74 01

Gemlik Körfez
GEMLİK'İN İLK GÜNLÜK SİYASİ GAZETESİ

ABONE OLDUNUZ MU?

ABONE OLUN OKUYUN OKUTUN

BAYAN ELEMAN

İTHALAT İHRACAT BÖLÜMÜNDE ÇALIŞACAK OFİS PROGRAMLARINI İYİ KULLANABİLEN BAYAN ELEMAN ALINACAKTIR

VERONA MERMER

TEL : 514 20 21

TEMA

"SUYUNU BOŞA HARCAMA"

TEMA Vakfı tarafından başlatılan "Suyunu Boşa Harcama" kampanyasına su tüketiminin önlenmesi için siz de katılın

SATILIK

UMURBEY'DE BAHÇELİ 4 +1 180 METREKARE MASRAFSIZ ŞÖMİNELİ - ÜÇ TARAFI BAHÇELİ LÜKS DAİRE SAHİBİNDEN SATILIK

0 535 378 18 00

ELEMAN

ŞİRKETİMİZ BÜNYESİNDE GEMLİK'TE ÇALIŞACAK SIHHI TESİSAT USTALARI VE ÇIRAKLAR ARANIYOR

0 507 580 31 21

0 224 513 33 13

SATILIK OTOMOBİL

2007 MODEL FİAT PUNTO 1.3 MULTİ JET SAHİBİNDEN SATILIK

0 537 475 49 23

SATILIK ZEYTİNLİK

KUMLA YOLU HASANAĞA MEVKİİNDE 2709 M2 İKİ YOLA CEPHELİ SAHİBİNDEN SATILIK ZEYTİNLİK

0 543 582 15 78

İkinci el otomobil satışları artıyor

İkinci el otomotiv sektöründe Şubat ayında toplam 397 bin 99 araç el değiştirdi.
Yılın ilk iki ayında satılan ikinci el otomobil sayısı yüzde 8 artarak 271 bin 395 adet, hafif ticari araç sayısı yüzde 4 artarak 76 bin 81 adet oldu.
İkinci el otomotiv sektöründe Şubat ayında toplam 397 bin 99 araç el değiştirirken, 271 bin 395 adet otomobil, 76 bin 81 adet hafif ticari araç satışı gerçekleşti. Bu rakamlar 2013 senesiyle kıyaslandığında ilk 2 ayda otomobilde yüzde 8, hafif ticari araçlarda yüzde 4'lük artış ortaya çıktı.
Mart sonu itibariyle 0 km araç fiyatlarının kur ve ÖTV artışı sebebiyle ortalama yüzde 15 artış göstermesine ve ikinci el araç fiyatlarında artış oranının yüzde 5 seviyelerinde kalmasına paralel olarak, ikinci el araçlara talebin yoğunlaştığı bildirildi. DOD Satış ve Pazarlama Müdürü

Gökhan İncekara, müşterilerin, araç ihtiyaçlarını karşılamak için, artan fiyatlara karşılık, ikinci elde fiyatı daha uygun olan araçlara yönelmesinin beklenen bir durum olduğuna dikkat çekerek "Bu şekilde sürdüğü takdirde yılsonunda 3,6 milyon adetlik otomobil devir adedine ulaşıla bilir. Araç pazarındaki ürünlerin, mevcut kur seviyesi ile gerçek fiyatını bulmasıyla, ikinci el satışlarını olumlu yönde etkiledi. İkinci el araç pazarının aynı 2013'te olduğu gibi yüzde 8-10 aralığında büyüyecektir. Sıfır kilometre otomobil ve hafif ticari araç pazarı ilk 3 ay toplamda yüzde 24,5 azaldı. Mart ayında bu oran yüz de 31 olarak gerçekleşti. Bu talebin ikinci el araç satışlarına pozitif yansıdığını görüyoruz. Nisan ayıyla birlikte 2013 model sıfır kilometre araç stoklarının da erimesiyle ikinci el araçlarda artışın daha da hızlana cağını öngörüyoruz. Araç tercihlerine baktığımızda, 2013 satışlarımızdan çıkardığımız verilere göre otomatik araç satışı yüzde 40'a yükseldi. Kasa tipine göre bir değerlendirme yaptığımızda hatchback ve sedan modellerin eşit derecede tercih edildiğini görüyoruz. Yakıt tipinde ise yüzde 55'lik oranla dizel araçlar tercih edildi. 2014'te her sene olduğu gibi dizel ve otomatik araçlarda talebin süreceğini düşünü yoruz" dedi.

Kredi kartı borcu olanlara kötü haber!

Başbakan yardımcısı Ali Babacan TBMM'ye sunulan soru önergelerini Meclis kürsüsünden yanıtladı.
Kredi kartı borçlarının yeniden yapılandırılmasına ilişkin bir soru önergesine Babacan, "Kredi kartı borçlarının yeniden yapılandırılmasına ilişkin bir Bankacılık Düzenleme ve Denetleme Kurumu tarafından yürütülen bir çalışma yoktur" diye yanıt verdi.

TÜRK LİRASI BANKNOT MİKTARLARI
Türkiye'de basılan Türk Lirası banknot miktarlarına ilişkin Babacan, "2005 yılında banknot miktarı , 1 milyar 406 milyon 760 bin, banknot miktarı yani tutarı, 36 milyar 517 milyon 616 bin. 2006 yılında adet 892 milyon 238 bin. Tutar, 28 milyar 790 milyon 331 bin. 2007 adet 613 milyon 48 bin. Tutar, 21 milyar 177 milyon 660 bin.
2008 yılı, adet 241 milyon 966 bin. Tutar 2 milyar 770 milyon 970 bin. 2009 yılı, adet 1 milyar 540 milyon 246 bin. Tutar, 74 milyar 352 milyon 650 bin.
2010 yılı, adet 664 milyon 794 bin. Tutar, 24 milyar 315 milyon 260 bin.
2011 yılı, adet 758 milyon 455 bin. Tutar 37 milyar 197 milyon 460 bin" dedi.

SAHİBİNDEN SATILIK

KARSAK DERESİNE CEPHELİ
115 METREKARE
(2+1) 5. KAT
ÇOK UYGUN
FİYATA SAHİBİNDEN
SATILIK DAİRE
0 532 678 39 02

TEMA "SUYUNU BOŞA HARCAMA"
TEMA Vakfı tarafından başlatılan "Suyunu Boşa Harcama" kampanyasına su tüketiminin önlenmesi için siz de katılın

GEMLİK REHBERİ

GEREKLİ TELEFONLAR	
İtfaiye	110
Polis İmdat	155
Jandarma İmdat	156
Jandarma K.	513 10 55
Polis Karakolu	513 18 79
Gar. Kom.	513 12 06
KAYMAKAMLIK	
Kaymakamlık	513 10 51
C.Savcılığı	513 10 53
C.Savcı Yrd.	513 29 54
Emniyet Müd.	513 10 28
ULAŞIM	
Pamukkale	512 00 26
DENİZ UÇAĞI	513 66 13
Pegasus Akmis Seyahat	514 63 62
METRO	513 12 12
Aydın Turizm	513 20 77
Sözer Turizm	512 10 72
Kanberoğlu-Esadaş	514 46 49
Anıtur	514 47 71
Kamil Koç	512 01 63
HASTANELER	
Devlet Hastanesi	517 34 00
Sahil Dev. Hast.	513 23 29
Mer.Sağ.Ocağı	513 10 68
Tomokay Tomografi	513 65 29
Konur Tıp Mrk.	514 80 88
TAKSİLER	
Körfez Taksi	513 18 21
Çınar Taksi	513 24 67
Güven Taksi	513 32 40
Gemlik Taksi	513 23 24
Manastır Taksi	517 33 94

RESMİ DAİRELER	
Telefon Arıza	121
UEDAŞ ARIZA	186
UEDAŞ İşletme	513 45 03
Statyum	514 00 95
Orm.Böl.Şef.	513 12 86
Milli Eğt. Md.	513 11 74
Halk Kütüphane	513 13 53
Askerlik Şb.	513 10 57
Karayolları	513 13 08
Liman Baş.	513 11 33
Mal Müd.	513 10 95
Nüfus Md.	513 37 42
Özel İd. Md.	513 15 07
Tapu Sicl. Müd.	513 14 14
Müftülük	513 13 64
Gümrük Md.	524 85 86
Ver. Dairesi Md.	513 10 92
İlçe Tarım Müd.	513 10 45
İlçe Seç. Md.	513 77 73
Halk Eğitim Müd.	513 18 46
İş-KUR	513 71 66
BELEDİYE	
Santral	513 45 21 -23
Başkanlık	513 45 20
Zabıta	513 24 32
BUSKİ	514 57 96
İtfaiye	513 23 25
Muhasebe Md.	513 45 21-182
Yazı İşl. Md.	513 45 21-111
Su Arıza	Yalnız 185

DENİZ OTOBÜSÜ	
Bursa	256 77 84
Mudanya	544 30 60
Yenikapı	(212) 516 12 12
Yalova	(226) 811 13 23
İDO İmam Aslan Dinlenme Tes.	513 23 94
VAPUR - FERİBOT	
Yalova	(226) 814 10 20
Topçular	(226) 363 43 19
Eskihisar	(262) 655 60 31
OTOBÜS	
Şehirlerarası	261 54 00
Otobüs Terminali	(18 Hat)
DAĞITICILAR	
GEMDAŞ	513 29 29
Aygaz	513 12 95
Habaş	513 16 37
Mogaz	513 75 58
Ergaz	513 88 43
İpragaz	513 22 59
Habaşgaz	513 45 46
Yeni Likitgaz	513 65 00
BP Gaz	514 59 81
Bütünler Likitgaz	513 80 00
Akçagaz	514 88 70
Totalgaz	514 17 00
Akcan Petrol	513 10 79
MAR-PET	513 30 33
Tuncay Otogaz	513 16 45
Beyza Petrol	513 01 03

Gemlik Körfez
GEMLİK'İN İLK GÜNLÜK SİYASİ GAZETESİ

YEREL SÜRELİ YAYIN
YIL : 41 SAYI : 4856
FİYATI : 50 Kr. (KDV Dahil)
Sahibi : Kadri GÜLER
Sorumlu Yazı İşleri Müdürü : Serap GÜLER
İstiklal Cad. Bora Sok. No:3/B
Tel : 513 96 83 Fax : 513 35 95 GEMLİK
Yönetim ve Basım Yeri :
GÜLER AJANS
Matbaacılık-Yayıncılık-Reklamcılık Tesisi
İstiklal Cad. Bora Sok. No:3/B GEMLİK
(Dini bayram Günleri ve Pazar günleri yayınlanmaz)

GEMLİK SİNEMA GÜNLÜĞÜ

VENÜS SİNEMASI

NUH;BÜYÜK TUFAN (3D TÜRKÇE) : 13:30-16:15-19:00-21:30
MANDIRA FİLOZOFU : 11:45-14:00-16:15-18:30-20:45
SADECE SEN : 12:00-14:15-16:15-18:30-20:30

513 33 21

GEMLİK

ARAÇLARIMIZ, 1 YIL TAM GARANTİLİDİR

MERKEZ OTOMOTİV

ARAÇ ALIM SATIMINDA GÜVENİLİR MARKA...

HER TÜRLÜ 2. EL ARAÇ ALINIR SATILIR

ANLAŞMALI BANKALARDAN 1 GÜNDE KREDİ TEMİN EDİLİR

KREDİ KARTI İLE SATIŞ İMKANI

% 50 PEŞİN 24 AY VADE...

1 AY İÇİNDE TAKAS VE KUSURSUZ BAKIM GÜVENCESİ ...

Engin Bircan & Tahir Duman

Dr. Ziya Kaya Mah. Hürriyet Cad. No : 28 GEMLİK Tel : 0 224 514 25 25 - Fax : 0 224 514 25 26

sahibinden.com gemlikotomotiv

Yuvanıza Giden Yol

MANASTIR EMLAK

GAYRİMENKUL DANIŞMANLIĞI

Sebahattin DEMİR
Emlak Müşaviri

www.manastiremlakgemlik.com

TEL & FAX: 0224 517 33 10 CEP: 0532 744 33 83 E-MAIL: manastiremlak@hotmail.com
www.manastiremlak.sahibinden.com - www.ilan.com.tr/manastiremlak

1964
KAVLAK
DOĞANIN HAZİNESİ
Doğallık ve kalitenin sembolü KAVLAK markası,
Yöresel Ürünleri kapsayan yelpazesi ile 5 şubesinin yanında,
Türkiye'nin dört bir yanındaki şarküteri, restoran, otel ve marketlerde
tüketicinin güven ve beğenisi kazanmıştır.
özel üretimler
Zeytin&
Zeytinyağı
Kestane Şekeri
Yöresel Reçeller
Kozmetik Ürünler
Tel: 512 0 512
ŞUBELER: Kumla Fabrika - Kumla İskele - Gemlik (İstiklal Cad.) - Yalova Yolu Satış Mağazası - Orhangazi (Gedelek)
www.kavlak.com.tr

Kuruluş:1973
Gemlik Körfez
GEMLİK'İN İLK GÜNLÜK SİYASİ GAZETESİ
25 Nisan 2014 Cuma www.gemlikkorfezgazetesi.com 50 Kr.

Çocuk Korosu'ndan muhteşem konser

Gemlik Belediyesi Sanat ve Kültür Derneği Çocuk Korosu, 23 Nisan Ulusal Egemenlik ve Çocuk Bayramı'nın 94. yıldönümü nedeniyle konser verdi. 4'de

İşçi Partisi İlçe Başkanı Muharrem Çelik, İstiklal Caddesi'nde stant açtı

Çelik; "Ermeni soykırımı emperyalist bir yalandır"

İşçi Partisi İlçe Başkanı Muharrem Çelik, yaptığı açıklamada, 1915 yılında Birinci Dünya Savaşı devam ederken, Ermenilerin Osmanlı ordusunu sırtından hançerlediklerini iddia ederek, "Ermeni soykırımı emperyalist bir yalandır" dedi. Çelik, dün İstiklal Caddesi'nde açtıkları stantta "Soykırım yapmadık, vatanımızı savunduk" adlı el ilanları dağıttılar. Syf 2'de

Güne Bakış

Kadri GÜLER
kadri_guler@hotmail.com

1 Mayıs Gerginliği...

1 Mayıs İşçi Bayramı yaklaştığında Türkiye de yıllardır gerginlik yaşanır.

Dünya işçilerinin bayram havasında kutladığı 1 Mayıslar, biz de devlet baskısı nedeniyle ülke genelinde sorun olur.

1 Mayıslar yasaklanır veya kimi dönemlerde olduğu gibi, 1 Mayıs İşçi Bayramı değil, Bahar Bayramı yalanı uyduruldu.

1 Mayıs İşçi Bayramına 6 gün kaldı.

İşçi örgütleri 1 Mayıs'ı Taksim'de kutlama kararlılığında.

Ancak, iktidar ve O'nun Valisi, Taksimdeki kutlamayı yasakladı. *Devamı 4'de*

Denizden çekilene 35 bin TL teşvik

Tarım Bakanlığı, gemisini avcılıktan çekmek isteyen balıkçılara verdiği desteği 2015'te de devam ettirme kararı aldı. Balıkçılara teknenin uzunluğuna göre 35 bin liraya kadar ödeme yapılıyor. 10-20 metre aralığında olan gemiler için ödenecek destek miktarı 10 bin TL, 21-30 metre arası gemiler için 15 bin TL, 31-34 metre arası gemiler için 20 bin TL, 35-45 metre için 30 bin TL, 46 metre ve üzerinde kiler için ise 35 bin. Haberi 9'da

4 Goodyear'a
1 BMW
4 adet Goodyear lastik alın, Goodyear'ın keyfini
BMW 520i ile sürme şansı yakalayın!
Üstelik herkese
tişört hediye!
Facebook/goodyear.turkiye
Twitter/goodyearturkiye
07 Nisan 2014-30 Haziran 2014 tarihleri arasında. Türkiye genelindeki tüm Goodyear satışı olan yerlerden 4 adet Goodyear marka lastik alımı koşuluyla tek seferde 400 TL ve katlarında çekiliş hakkı verileceklir (her 400 TL'ye 1 çekiliş hakkı). İkramiye teslimlinde fiş veya fatura asının ibrazı zorunludur. 18 yaşından küçükler kampanyaya katılamaz, katılmış ve kazanmış olsalar dahi ikramiyeleri teslim edilmez. KDV ve ÖTV hariç tüm yasal yükümlülükler talihli sorumluluğundadır. Bu kampanya, MPİ'nin 27.03.2014 tarih ve 24951361-255.01.02/1020-2704 sayılı izniyle düzenlenmiştir. Tişört hediyesi sadece yetkili Goodyear bayileri tarafından verilecektir. Ürünler stoklarla sınırlıdır. Detaylı bilgi için: www.goodyear.com tr ve www 4Goodyear1Araba com
Solaksubaşı
Küçük Sanayi Sitesi B Blok No : 1 GEMLİK Tel : 0 224 524 74 01 GSM 0 533 924 18 98
GOODYEAR
MADE TO FEEL GOOD
World'e özel 9 taksit! WORLD
Kampanya 1 Nisan-30 Haziran 2014 tarihleri arasında geçerlidir. World Business kartlar, banka kartları ve Worldpuan kullanılarak yapılan alışverişler kampanyaya dahil değildir. Yapı Kredi ve Goodyear kampanya koşullarını değiştirme haklarını saklı tutar.

Serbest Kürsü

Ürer KONAK
(E) Tarih Öğretmeni

MUSTAFA KEMAL'İN İLK BÜYÜK ZAFERİ

Çanakkale Savaşları, can çekiştiği sanılan Türk Ulusunun askeri ve sivasi varlığını bir kez daha kanıtladığı. vurduğu korumak için sahlanan varalı bir ulusun. üstünlüğü tartısılmaz olan düsmanlarını venip, onları felce uğrattığı bir savastır.

Batının empervalist vayılma tarihinde hem de bizim ulusal tarihimizde bir kilit noktasıdır. Balkan Savaslarının Türk Milletinin ruhunda ve benliğinde açtığı derin varanın ve utanç duygusunun kesin bir şekilde onmasını sağlamıştır.

18 Mart 1915 de denizden geçemeveceklerini an lavan empervalist devletler Gelibolu Yarımadasına çeşitli yerlerden asker çıkarmaya karar verirler...

25 Nisan 1915... Ülkemizin, milletimizin yazgısına etken olan tarihsel günlerden biri.. Yarbay Mustafa Kemal. o gün. üstlerinden emir beklemek için 5-10 dakikavı vitirşeydi. vurduğuz. giderilmesi cok zor olan bir felaketin cukuruna daha o zaman düsecek, İstanbul, bütün tarihsel anıtlarıyla birlikte belki de kül olacaktı. Ben bu vazımda sizlere komutanlık ettiği 15 bin kisilik ANZAC Kolordusu basında Kabatepe-Arıburnu kesimine ilk çıkarmavı yapan General Sir W. Birdwoord'un anılarından birini anlatmaya çalışacağım.

Askerlerinin savıca ve donatım bakımından cok üstün olmasına rağmen. her defasında venik düstüğünün acısını unutamamıs. bu yenilgiler zincirinin gercek nedenine de akıl erdirememistir. Mustafa Kemal'in savunduğu Canakkale Boğazını top ve tüfekle aşamayan BİRDWOORD, ancak Mondros Mütarekesi'nin sağlavabildiği izinden sonra İstanbul'a girebilmişti. 1918'in son aylarında İstanbul'da karargahını Perapalas Oteli'ne kurar. Yanına "Refakat Subavı" olarak sporcu Sedat Rıza'yı verirler. Öğrenir ki her defasında kendini yenen Mustafa Kemal Paşa'da aynı oteldedir. İki yıldır kafasını bir kurt gibi kemiren "Bizi nasıl yendi" sorusunun yanıtını bizzat kendisinden almak için sabırsızlanmaktadır. Kendisine bir randevu sağlamasını Sedat Rıza Bev'den ister. Randevu sağlanır. Mustafa Kemal Pasa'nın yanında Dr. Rasim Ferit (Tek) de vardır. Birdwoord son derece savgılıdır. Bir kac hal - hatır sormadan sonra asıl konuya girer.

- Ekselans! Bizi nasıl yendiniz?

Mustafa Kemal'den bir baskası. dünva savas tarihinde benzerine az rastlanır bü başarısından dolayı kendisine övünç payı çıkarmak için böbürlenirdi. Oysa O, yenilginin ezilmişliği altındaki bu generalin yarasını deşmez :

- Sizin de, bizim de tarih dergilerimiz var, der, ta rihler yazar.

Birdwoord ricasını yineler:

- Sizin ağzınızdan dinlemek istiyorum. Lütfen.

Mustafa Kemal, yanındaki Rasim Ferit Bey'den kağıt-kalem ister; o da bir reçete kağıdı ile altın mahfazalı kurşun kalemini verir. Reçete kağıdı üzerine bir kroki çizer, kağıt üzerindeki yerleri işaret ederek:

- Şu tarihte karaya çıktınız, der; filanca saate kadar da şurada durdunuz. Biz de şu hattaydık. Her şey sizin lehinizeydi. Niçin bu çizgide durdunuz? Niçin ilerlemediniz?

- Askerlerimiz çok yorulmuştu.

Mustafa Kemal bundan sonra Conkbayırı'nın krokisini çizer:

- Siz filanca gün şu yöne hareket ettiniz, şu durumu aldınız. Niçin ilerlemediniz?

- Biz ilerledikçe arkadan su yetişmedi. Askerlerimiz susuz kaldı ve durdu.

Atalarımız: "Yaralıya kurşun atılmaz" der. Mustafa Kemal de Türk soyluluğunu ve erdemini şu esprisiyle dile getirir.

- Goruyorsunuz ki ben bir şey yapmadım. Once yorgunluk, sonra susuzluk durdurdu orduunuzu, Birdwoord ayağa kalkar. Hayranlığı bir kat daha artmıştır. Mustafa Kemal'i kucaklamaktan kendini alamaz. Der ki:

- Sizin gibi kahraman ve yüksek karakterli bir general tanımadım.

Sonra M. Kemal'in önündeki kağıt ve kalemi işaret ederek;

- İzin verir misiniz, der; bu kağıtla kalemi değerli bir anı olarak saklayayım. Ve saklar..

(Hikmet Bayur, Atatürk ve Hayatı, Sayfa 230)

... Yıl 1938... Aradan yıllar geçmiş. Birdwoord mareşal rütbesine kadar yükselmiştir. Son görevi Hindistan Ordusu Başkomutanlığı'dır. "Baron"luk ünvanı da verilmiştir kendisine.

Ama, yüreğini dolduran Atatürk hayranlığı ve sevgisi rütbelerden de, ünvanlardan da daha değerlidir onun için...

Birdwoord, yaşamının en büyük acılarından birini, Atatürk'ün ölüm haberini alınca duydu. Yaşı hayli ilerlemişti; hastaydı da... Ama ne olursa olsun, cenaze törenine katılmak, dünyanın yetiştirdiği bu en büyük askerinin önünde eğilmek, O'na sonsuz yolculuğunda son görevini yapmak istiyordu.

İngiltere'den kalkıp Türkiye'ye geldi. Cenaze töreni günü Ankara Halkevi balkonunda ayakta zor durabiliyordu. Ayaklarının altına destek yaptılar.

Atatürk'ün tabutu sonsuza uğurlanırken Hindistan Ordusu Başkomutanı Feld Mareşal Baron W.Birdwoord ağlıyordu... Kimi kaynaklarda 250 bin şehit verdiğimiz, Genelkurmay Başkanlığımızın kayıtlarında 4 bin Bursa'lı şehidin yer aldığı bu zafere coşkuyla kutlamamız gerekir... Arıburnu, Conkbayırı ve Anafartalar Zaferi Mustafa Kemal'in ilk büyük zaferidir.

Çelik; "Ermeni soykırımı emperyalist bir yalandır"

İşçi Partisi İlçe Başkanı Muharrem Çelik, yaptığı açıklamada, 1915 yılında Birinci Dünya Savaşı devam ederken, Ermenilerin Osmanlı ordusunu sırtından hançerlediklerini iddia ederek, *"Ermeni soykırımı emperyalist bir yalandır"* dedi. Çelik, Birinci Dünya Savaşı sırasında, Osmanlı İmparatorluğu'nun Almanya, Macaristan ittifakı içerisinde yer alması üzerine, İtilaf Devletlerinden Rusların ülkenin Doğu Cephesinde saldırıya geçtiği sıralarda, Ermenilerin Ruslarla birlikte hareket ederek, Osmanlı ordusunun sırtından hançerlediğini belirterek, şunları söyledi :

"Bu kalleşçe tutumu engellemek isteyen Osmanlı hükümeti Anadolu'daki Ermenilerin yerlerini değiştirme kararı aldı. Tehcil sırasında istenmeyen tatsız olaylar olmuşsa da, yaşananlardan dolayı Enver Paşa hükümeti bu kararı almak zorunda kaldı. Bu olayları bahane eden emperyal güçler, yıllardır Ermeni soykırımı yalanı peşinde koştular, koşmaya da devam ediyorlar. Her 24 Nisan tarihinde Amerika Birleşik Devletleri Parlamentosuna Ermeni Soykırımı iddiaları getirilerek, Türkiye üzerine baskı kurulması isteniyor. Başta rahmetli Rauf denktaş ve Genel Başkanımız Doğu Perinçek Avrupa'nın göbeğinde Ermeni Soykırımı Uluslararası bir yalandır sloganı ile hareket ederek, Türkiye'ye önemli bir zafer kazandırmıştır. Ermeni soykırımı emperyalist bir yalandır. Türkler o dönemde vatan savunmasındaydı. Soykırım yapmadık, vatanı savunduk." İP İlçe Başkanı Muharrem Çelik, dün İstiklal Caddesi Halkbankası önünde açtıkları stantta Gemlik halkına *"Soykırım yapmadık, vatanımızı savunduk"* adlı el ilanları dağıttılar.

İlçe Emniyet Müdürü Ticaret Borsasını ziyaret etti

İlçe Emniyet Müdürü Ramiz Erçetin, göreve atanmasından sonra kutlama ziyaretlerine gelen kurum ve kuruluşlara iade ziyaretlerini sürdürüyor. İlçe Emniyet Müdürü Ramiz Erçetin, Gemlik Ticaret Borsası'nı ziyaret etti. Ticaret Borsası Yönetim Kurulu Başkanı İlhan Acar ve yönetim kurulu üyeleri trafından karşılanan İlçe Emniyet Müdürü Erçetin, göreve atandığında kendisini ilk kutlayanlar arasında Gemlik Ticaret Borsası Yöneticileri oldu ğunu belirterek, *"Gemlik Zeytin Coğrafi İşaret Logo tanıtım faaliyetlerinde çalışmalarınızı yakından izliyorum. Bu konuda başarılı olacağınızı sanıyorum. Sizlere başarılar dilerim"* dedi.

GEMLİK TİCARET BORSASI İZNİK TOPLANTISINDA

Geleneksel olarak Bursa ilçelerinin düzenlediği yemekli toplantının ev sahipliği bu kez İznik Ticaret Odası üstlendi. Gemlik Ticaret Borsası Yönetim Kurulu Başkanı İlhan Acar, geçtiğimiz günlerde Gemlik Borsası'nı temsilen, İznik Ticaret Odası'nın düzenlediği yemekli toplantıya katıldı. Toplantıda bölgenin ekonomik ve sosyal konuları masaya yatırıldı. Acar ve yönetim kurulu üyeleri daha sonra Yenişehir Ticaret ve Sanayi Odası Meclis Başkanı Süleyman Çelik'in Belediye Başkanı seçilmesi nedeniyle İznik'e giderek yeni başkanı kutladılar.

Gemlik Körfez
GEMLİK'İN İLK GÜNLÜK SİYASİ GAZETESİ

Servis aracı otomobille çarpıştı

Bursa'nın İnegöl ilçesinde servis aracı ile otomobilin çarpışması sonucu meydana gelen kazada 8 kişi yaralandı.

Edinilen bilgiye göre, Adnan Menderes Bulvarı'n dan Mimar Sinan Bulvarı'na seyir halinde olan Orçun Kandemir (26) yönetimindeki 16 S 6372 plakalı servis aracı ile Sakin Kocabey (19) yönetimindeki 11 AV 462 plakalı otomobil, Yeni Hastane kavşağında

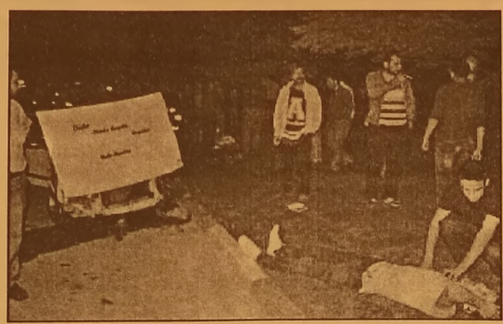

çarpıştı. Kontrolden çıkan servis aracı orta refüj üzerinden geçip caddesinin karşısında durabilirken, diğer otomobil orta refüjde durdu. Kazada sürücüler ile iki araçtaki Mehmet Salih Tanrıkulu (16), Ümit Özdemir (18), Gülcan Arslan (39), Cennet Ali (22), Güler Dursun (41) ve Saffet Sevgi (45) yaralandı. Yaralılar olay yerine gelen ambulanslarla İnegöl Devlet Hastanesi'ne kaldırıldı. Yaralıların sağlık durumlarının iyi olduğu bildirildi. Kazaya karışan servis aracındaki yolcuların düğünden döndükleri öğrenildi. Servis aracı ve otomobil olay yerine gelen çekici ile yoldan kaldırılırken, kaza ile alakalı tahkikatın sürdüğü bildirildi.

Yarış motoru terminale daldı

Bursa'nın İnegöl ilçesinde, yarış motosikleti otobüs terminaline dalarken, kazada biri ağır 3 kişi yaralandı.

Edinilen bilgiye göre, şehirlerarası terminale otobüs hızla giren Muhammed Hafızoğlu (22) idaresindeki 34 TJ 1290 plakalı yarış motosikleti, otobüs bekleyen vatandaşların arasından kıl payı geçerek kontrolden çıktı. Süratli olduğu iddia edilen motosiklet, otobüsü perona çekmek için yürüyen muavin Orhan Elsıkan'a (44) çarptı. Çarpmanın etkisiyle yere yığılan muavin ile motosikletten düşen sürücü

ve arkasında bulunan arkadaşı Bahadır Ali (21) yaralandı. Ağır yaralanan muavin Orhan Elsıkan ile motosiklet sürücüsü Muhammed Hafızoğlu ve arkadaşı Bahadır Ali, 112 ekibinin ilk müdahalesinin ardından İnegöl Devlet Hastanesi'ne kaldırıldı. Muavinin durumunun ciddiyetini koruduğu, motosiklet sürücüsü ve arkadaşının durumlarının iyi olduğu bildirildi. Güvenlik kameralarına saniye saniye yansıyan kazayla alakalı tahkikat sürüyor.

Gençlerin kavgasında bıçaklar konuştu

Bursa'nın İnegöl ilçesinde, gençler arasında çıkan kavgada bir kişi darp edilerek bıçaklanarak yaralandı. dinilen bilgilere göre, Burhaniye Mahallesi Ekremiye Sokağı üzerinde dün akşam gençler arasında çıkan tartışma kavgaya dönüştü. Kavga

sırasında 17 yaşındaki B.İ., burnuna yumrukla vurulduktan sonra kasığından bıçaklandı. Kavgaya karışan karşı grup bıçaklamanın ardından olay yerinden kaçarken, ilk müdahalesi olay yerinde yapılan B.İ, ambulansla İnegöl Devlet Hastanesi'ne kaldırılarak tedavi altına alındı. Yaralı gencin sağlık durumunun iyi olduğu bildirilirken, polis firar eden şüphelileri arıyor.

Günlerdir kayıp olan yaşlı adamın cesedi bulundu

Bursa'da arama kurtarma ekiplerinin günlerce aradığı yaşlı adam, Uludağ'da doğa sporu yapanlar tarafından ölü bulundu.

Edinilen bilgiye göre, Cumalıkızık-Değirmenönü'nde oturan 81 yaşındaki Nazmi Doğan, 8 Nisan Salı günü öğle saatlerinde ayrıldığı evine bir daha dönmedi. Akşam saatlerinde eve dönmeyen yaşlı adamı bütün aramalarına rağmen bulamayan oğlu, durumu jandarmaya bildirdi. Arama kurtarma ekipleri yaşlı adamı bulmak için günlerce Uludağ ormanlarını taradı ancak Doğan'ın izine rastlanamadı. Doğan'ın cansız bedeni, bugün 700 yıllık tarihi Cumalıkızık köyünden 3 kilometre uzaklıktaki Kanlı Gölet mevkiinde doğa yürüyüşüne çıkan sporcular tarafından bulundu. Sporcuların durumu jandarmaya haber vermesi üzerine seferberlik başlatıldı. Olay yerine gelen nöbetçi Cumhuriyet Savcısı Özgür Katip Kaya, aracın gitmekte zorlandığı bölgeye ciple çıktı. Kaya, engebeli orman yolunun sona ermesi üzerine yaşlı adamın cesedinin 1 kilometrelik ormandan indirilmesi talimatını verdi. Çalışmalara AFAD ve AKUT ekipleri de katıldı. Nazmi Doğan'ın cesedi, arama kurtarma ekiplerinin yardımıyla dağ yamaçlarındaki ormandan indirildi. Cenaze, savcının incelemesinin ardından Bursa Adli Tıp Kurumu'na kaldırılacak.

SAVCI KAYA: "YAŞLILARA ÇİP TAKILMASINDA FAYDA VAR"

Nöbetçi Cumhuriyet Savcısı Özgür Katip Kaya, akıl hastaları, kimsesizler ve yaşlılara çip takılmasında fayda olacağını belirtti.

KAŞEDE BEKLEMEK YOK
KALİTELİ KAŞELER
UYGUN FİYATLARLA
GÜN İÇİNDE TESLİM EDİLİR

GÜLER AJANS
MATBAACILIK - YAYINCILIK - REKLAMCILIK
İstiklal Caddesi Bora Sokak No : 3/B GEMLİK
Tel : (0.224) 513 96 83 Fax : 513 35 95

Gemlik Körfez
GEMLİK İÇİN İLK GÜNLÜK SİYASİ GAZETE

Güne Bakış

Kadri GÜLER
kadri_guler@hotmail.com

1 Mayıs Gerginliği...

İşçiler, geçtiğimiz yıl 1 Mayıs'ı Taksim de kutladı.

Hükümetin baskısı olmadığında, hiç bir olay yaşanmadan kutlandı 1 Mayıs.

Ancak, bir önceki yıl ise, İşci Bayramı'nın Taksim de kutlanması yine yasaklanmıştı.

İşçi Sendikaları ise Taksim de kutlanmasında ısrarcı olunca, Disk Genel Merkezi'nden tutun da, sokaklarda işçilere görülmedik polis şiddeti uygulandı.

Taksim'in Türk işçileri açısından1 Mayıs'ı kutlamalarında önemli yeri var.

1977 yılında Taksim'deki görkemli kutlama, gizli güçlerin provakatif eylemleri nedeniyle kana bulandı.

Taksim de işçiler üzerine kurşun sıkılınca, çıkan panikte ezilen onlarca emekci yaşamını yitirdi.

Bu bakımdan solcu işçi sendikaları Taksim'i İşçi Sınıfının Bayramı'nın kutlanmasında önemsiyor. Taksim bir semboldür.

1976 yılında Taksim de kutlanan 1 Mayıs İşci bayramını gazeteci ve sen dikacı olarak izlemiştim.

Görkemli kutlamalarda hiçbir olay yaşanmadı.

Unutamadığım ve izlediğim ilk ve son aev bır organızasyonau.

1 yıl sonra sendikacı öğretmen arkadaşlarım, Taksim'deki kutlamalardan canlarını zor kurtararak Gemlik'e dönüler.

Türkiye de sermaye ve sağcı örgütler işçinin birliğinden hep korktular.

Sağcı iktidarlar da bunlara çanak tuttu.

O nedenle, 1 Mayısları, ya bahar bayramı yaptılar, ya da kominist bayramı diye halkı aldattılar.

Geçtiğimiz yıl Taksim de kutlanan 1 Mayıs'ın bu yıl kutlanmamasının asıl nedeni, 2013'te yaşanan Taksim direnişidir.

Taksim de Büyükşehir Belediyesi'nin yapmak istediği Alışveriş merkezi nedeniyle ağaç kesmesine direnen gençliği üzerine polisi salan AKP iktidarı, dünyanın en faşist ülkelerindeki uygulamanın ötesine geçti.

İnsanlar öldü.

Kimisi sakat kaldı.

Kimisi tutuklandı.

Ama halk iktidara direndi.

Ağaçları kestırmediler.

Dünya AKP iktidarın kendi halkına uyguladığı baskıyı ve zulmü gördü.

Sınırsız kullanılan biber gazı ile ölümlere neden olan polisleri Başbakan kutladı.

Demokrasi havvariliği yapan AKP iktidarı ve onun başbakanının gerçek yüzü Taksim olaylarıyla dünya yankı yaptı.

İktidarı Taksim korkusu sardı. Başbakan televizyonlara çıkarak Taksim de 1 Mayıs'ın kutlanmayacağını kabadayı edasıyla söyledi.

Bu kavga bitmez, sonunda mutlaka kaybedecek iktidarlar olur.

Çocuk Korosu'ndan muhteşem konser

Gemlik Belediyesi Sanat ve Kültür Derneği Çocuk Korosu, 23 Nisan Ulusal Egemenlik ve Çocuk Bayramı'nın 94. yıldönümü nedeniyle konser verdi.

Kültür Merkezi'nde verilen konseri Şef Mehmet Taşpınar yönetti.

İki bölümden oluşan konserinde birinci bölümünde 23 Nisan Marşı, Bayrağım, Cumhuriyet, Ata'mız, ABC-ABC, Sevgili Öğretmenim, Yurdumda, Yeni Yıl, Yemen türküsü, This Old Man, Of You'ne Happy adlı parçalar seslendirildi.

BARIŞ MANÇO ŞARKILARI

Konserin ikinci bölümünde Barış Manço'nun en sevilen eserleri seslendirildi. Budenaz Duru'nun Barış Manço'nun Unutamadım şarkısının seslendirmesiyle başlayan konserin ikinci bölümünde, Sıla Ünsal, Setenay Okay 'Ben Bilirim', Pakize Gaye Bekeç ve Minel Nur Turşu 'Seher Vakti', Nil Akyıldız 'Dağlar Dağlar', Eda Arslantaş 'Can Bedenden çıkmayınca', Eslem Demir 'Sarı Çizmeli' Fatma Ecem Ekiztaş 'Anlıyorsun Değil mi' solo olarak seslendirildi. Daha sonra, koro İşte hendek İşte Deve, Arkadaşım Eşek, Gençlik Marşı seslendirildi.

Çocuk Korosu, veliler tarafından alkış yağmuruna tutulurken, orkestra göz doldurdu.

Monami'den madalya kazandılar

Monami Boyaları tarafından her yıl geleneksel olarak düzenlenen Çocuk ve Çevre konulu resim yarışmasında Özel Aykent İlköğretim Okulu öğrencileri 3 adet madalya kazandı. 3 A sınıfı öğrencilerinden Salih Erim Kayi ile Esma Şener ve 2 A sınıfı öğrencilerinden Demir Çınar yaptıkları resim ile dereceye girerek, madalyalarını okulda düzenlenen törende aldılar.

Milli Piyango özelleştirmesinde teklif süresi uzatıldı

Özelleştirme İdaresi Başkanlığı'ndan yapılan açıklamaya göre, şans oyunları özelleştirmesinin takviminde değişikliğe gidildi. Açıklamada şu ifadelere yer verildi; "4/4/1988 tarih ve 320 sayılı Kanun Hükmünde Kararname çerçevesinde, karşılığı nakit olmak üzere, planlama, tertip etme ve çekiliş düzenleme hakkı Milli Piyango İdaresi Genel Müdürlüğü'ne ait olan piyango, hemen kazan ve sayısal oyunlar ile ilgili mevzuat çerçevesinde izin verilebilecek olan benzer şans oyunlarını içeren lisansın, bir bütün olarak verilmek suretiyle özelleştirilmesine ilişkin 26 Kasım 2013 tarihinde açılan ihalede Bilgi Sitesi ve Bilgi Odasına girmek için Son Başvuru, Bilgi Sitesi ve Bilgi Odası Erişimi, Ön Yeterlik Son Başvuru, Ortak Girişim Grubunda Değişiklik Yapılması için Son Başvuru ile Son Teklif Verme Tarihleri uzatılmıştır." Açıklamaya göre bilgi sitesi ve bilgi odası son başvuru tarihi olan 22 Nisan 2014 Salı günü, 16 Mayıs 2014 Cuma günü saat 16.00'ya, bilgi sitesi ve bilgi odası erişimi son günü olan 25 Nisan 2014 Cuma günü, 27 Mayıs 2014 Salı gününe, ön yeterlik son başvuru tarihi olan 25 Nisan 2014 Cuma günü, 27 Mayıs 2014 Salı günü saat 16.00'ya, ortak girişim grubun da değişiklik yapılması için son başvuru tarihi olan 9 Mayıs 2014 Cuma günü,12 Haziran 2014 Perşembe günü saat 16.00'ya, son teklif verme tarihi olan 20 Mayıs 2014 Salı günü, 27 Haziran 2014 Cuma günü saat 16.00'ya kadar uzatılması kararlaştırıldı

İpekböceğinde ilk hedef Terminale ulaşmak

Bursa'nın 22 kilometre olan mevcut demir yolu ağını geçen dönem yapılan 26 kilometrelik hatla 48 kilometreye çıkaran Büyükşehir Belediyesi, yeni dönemde de şehri demir ağlarla örmeye devam ediyor. Kent Meydanı Heykel arasındaki 6,5 kilometrelik hattın ardından Kent Meydanı Terminal arasındaki 10,2 kilometrelik etabın avam projeleri hazırlandı, ihaleyle birlikte bu yıl içinde ilk kazmanın vurulması planlanıyor. Geçen dönem 9 kilometrelik Görükle-Emek, 8 kilometrelik Bursaray Kestel hattı ile 2.5 kilometrelik Cumhuriyet Caddesi-Davutkadı ve 6.5 kilometrelik Heykel tramvay hattını Bursa'ya kazandıran Büyükşehir Belediyesi, raylı sistem yatırımlarında hız kesmiyor. Bursaray Emek hattı ile hızlı treni birbirine bağla yacak hatta öncelik veren Bursa Büyük şehir Belediyesi, yeni tramvay hatlarında da 10.2 kilometrelik Kent Meydanı-Terminal-DOSAB hattını hayata geçirmeyi planlıyor. 10,2 kilometrelik T2 hattının avam projeleri hazırlandı. Uygulama projeleri ve ihalenin ardından bu yıl ilk kazma vurulacak. İnşaat süresinin ise 1 ila 1,5 yıl olması planlanıyor. Yeni dönem için projelendirilen 5.3 kilometrelik Mudanya-Güzelyalı, 5.9 kilometrelik Cumhuriyet Caddesi-Gökdere-İncirli-Teyyareci Mehmet Ali Caddesi-Selçukbey Caddesi-Siteler, 7 kilometrelik Cumhuriyet Caddesi-Gökdere-Beyazıt Caddesi-Eğitim Caddesi-Ortabağlar Mahallesi-Güllük Mahallesi-Mimarsinan Mahallesi-Erikli Mahallesi, 7.3 kilometrelik Hüdavendigar Kent Parkı-Beşevler Caddesi-Küçük Sanayi-Bilgiler Cadde, 4.1 kilometrelik Karafatma Meydanı-FSM Bulvarı-Esentepe-Bağlarbaşı-Hürriyet Meydanı, 2.4 kilometrelik Merinos-Kanal Boyu, 3 kilometrelik Uluyol-Eski Gemlik Yolu ve 10.8 kilometrelik Gürsu-Kestel hatları ile daha konforlu ulaşım dört bir yanı saracak

Dubai'de 'Made İn Bursa' Fuarı Düzenlenecek

Bursalı 30-40 firmanın katılacağı bir "Made in Bursa" fuarı düzenlemeyi planladıklarını, ayrıca Yenişehir Havalimanını kullanım lisansı için gerekli izinlerin alınmasının ardından, Dubai ve Bursa arasında doğrudan uçak seferlerini başlatmaya hazır olduklarını açıkladı. Geçtiğimiz yıl Dubai'de gerçekleştirilen Dubai Global Enerji Forumu'nda tanıştığı Dubai Desman Holding'in sahibi Abdullah Bin Desman ve Dubai Enerji Bakanı Danışmanı Munther Akram Juma'yı makamında ağırlayan Dündar, Bursa ve Dubai arasındaki ticaret hacminin nasıl arttırılacağı konusunda misafirleriyle karşılıklı fikir alışverişinde bulundu. Dubai'nin dünya ticaretinde adeta köprü vazifesi gördüğünü belirten Dündar, "Ticari, kültürel ve sosyal blokların kurulması, ticari anlaşmalarla yeni tüketici pazarlarının açılması, ihracat ve ithalat alanında yeni fırsatlar oluşturabilmek adına Dubaili iş adamlarımızla ilişkilerimizi her geçen gün geliştiriyoruz. Doğal güzellikleri, tarımı, içme suyu zenginliği ve turizm potansiyeli ile Bursa, Arap iş dünyasında büyük ilgi görüyor. Biz de, hem Bursalı hem de Dubaili işadamlarımız ile yaptığımız görüşmelerde, bu potansiyeli ticari manada nasıl değerlendirebiliriz, bun bakıyoruz, Bursa'nın dünya ticaretinden çok daha fazla pay alabilmesi için çaba sarf ediyoruz." dedi. Dubaili iş adamı Abdullah Bin Desmal ve Dubai Enerji Bakanı Danışmanı Munther Akram Juma'da Başkan Dündar'ı ziyaretlerinde yaptıkları açıklamada, Bursa'nın sahip olduğu potansiyeli Dubaililere anlatabilmek için bir dizi çalışmalarının olduğunu söyledi.

İznik Gölü projesi hayata geçiriliyor

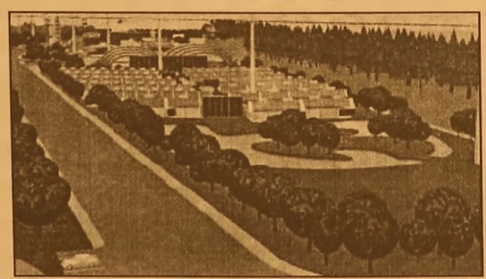

Orhangazi Belediyesi, 2004-2009 yılları arasında belediye başkanlığı yapan Ak Partili Yusuf Korkusuz döneminde hayata geçirilmek istenen, ancak 2009 yerel seçimlerinde seçimin kaybedilmesinden sonra göreve gelen İsmail Tartar'ın rafa kaldırdığı, Marmara Belediyeler Birliği'nin finansörlüğünde yapılması planlanan eğitim ve kongre merkezi projesini yeniden hayata geçiriyor. Projenin Mimarı Çelik Erengezgin, Belediye Başkanı Neşet Çağlayan'ı ziyaret etti. Çağlayan, Marmara Belediyeler Birliği'nin ilk toplantısında konuyu yeniden gündeme getirmeye hazırlanıyor. Başkan Neşet Çağlayan, yenilenebilir enerji ile beslenecek olan, tamamen tabiata saygılı olarak planlanan eğitim ve kongre merkezi projesinin geliştirilerek yeniden düzenlenebileceğini söyledi. Çağlayan, "Projeyi Marmara Belediyeler Birliği'nin ilk toplantısında yeniden gündeme getirmeyi planlıyorum. Birlik genel kurulundan destek çıktığı takdirde projeyi hayata geçirme yi planlıyoruz" dedi.

KIRPART

Elektrik&Otomasyon Bakım Kadrosu için -
•Meslek Lisesi / Meslek Yüksekokulu mezunu,
•Elektrik / Elektronik / Otomasyon eğitimi almış,
•PLC; Sürücü ve Skada konularında tecrübeli / ilgili,
•Arıza takibi yapabilen ve bakımcı formasyonunda çalışmaya istekli,
•Bay,
•Gemlik / Orhangazi civarında ikamet eden/edebilecek
•Askerliğini yapmış ve Tercihen sigara içmeyen.

Mekanik Bakım kadrosu için -

•Meslek Lisesi/Meslek Yüksekokulu mezunu,
•Makina/Bakım/Mekatronik eğitimi almış,
•Hidrolik & Pnömatik konusunda bilgili / ilgili,
•Arıza takibi yapabilen ve bakımcı formasyonunda çalışmaya istekli,
•Bay,
•Gemlik/Orhangazi civarında ikamet eden/edebilecek,
•Askerliğini yapmış ve Tercihen sigara içmeyen.

Başvuruların Gedelek köyü altındaki işyerimize 09.00-16.00 saatleri arası şahsen yapılması gerekmektedir..

Tel (224) 586 53 50-51-52

MURATOBA MAH.	1212	221	207	197	0	197	10	0	0	0	0	0	0	96	0	4	2	4	0	0	2	0	0	42	1	46
MURATOBA MAH.	1213	220	215	193	0	193	22	0	0	0	0	0	0	88	0	0	0	4	1	0	1	2	1	38	0	58
NARLI MAH.	1214	170	144	138	0	138	6	1	0	1	0	0	0	53	0	0	0	2	0	0	0	0	0	53	0	28
NARLI MAH.	1215	170	155	149	0	149	6	0	0	0	0	0	0	51	0	0	0	5	0	0	3	1	0	54	0	35
ORHANİYE MAH.	1216	279	222	206	0	206	16	2	2	0	1	0	1	76	2	1	1	2	0	0	1	1	8	78	0	30
ORHANİYE MAH.	1217	279	238	227	0	227	11	0	0	0	0	0	0	86	0	0	0	5	0	0	0	0	5	71	1	59
ORHANİYE MAH.	1218	280	237	226	0	226	11	0	0	0	0	0	0	60	0	0	0	0	0	0	0	3	7	92	0	64
ORHANİYE MAH.	1219	279	252	245	0	245	7	0	0	1	1	0	0	98	1	1	0	2	0	0	0	0	4	93	2	42
ORHANİYE MAH.	1220	279	246	234	0	234	12	3	1	0	1	0	2	73	0	3	0	6	0	0	0	0	0	93	0	51
ORHANİYE MAH.	1221	278	253	233	0	233	20	0	0	0	0	0	1	94	1	2	0	4	2	2	1	0	3	83	1	38
OSMANİYE MAH.	1222	306	244	227	0	227	17	0	2	0	0	0	1	126	1	2	3	0	0	0	0	0	0	44	0	48
OSMANİYE MAH.	1223	307	265	251	0	251	14	0	1	0	0	0	0	145	0	0	0	4	0	0	1	1	0	59	1	38
OSMANİYE MAH.	1224	307	287	263	0	263	24	0	0	0	0	0	0	144	1	2	0	9	0	0	0	0	2	48	1	56
OSMANİYE MAH.	1225	306	281	266	0	266	15	0	0	0	0	0	0	135	0	2	0	14	0	0	0	0	8	55	1	51
OSMANİYE MAH.	1226	307	293	263	0	263	30	0	0	0	0	0	0	130	2	1	0	9	1	0	1	0	1	54	0	64
OSMANİYE MAH.	1227	309	287	275	0	275	12	0	1	0	0	0	3	128	0	2	1	2	0	0	0	0	1	93	0	44
OSMANİYE MAH.	1228	309	279	263	0	263	16	0	0	0	0	0	1	145	0	0	0	11	1	0	1	1	2	46	1	53
OSMANİYE MAH.	1229	307	274	265	0	265	9	0	0	0	1	0	0	150	0	0	0	8	0	0	0	0	1	50	0	55
OSMANİYE MAH.	1230	306	294	285	0	285	9	0	0	0	1	0	1	152	2	0	0	10	0	0	2	0	0	58	2	57
OSMANİYE MAH.	1231	306	282	273	0	273	9	0	0	0	0	0	2	132	0	1	0	10	1	0	1	1	2	72	0	51
OSMANİYE MAH.	1232	306	285	277	0	277	8	0	0	0	0	0	0	161	2	0	0	10	0	0	1	0	3	62	0	38
OSMANİYE MAH.	1233	307	289	282	0	282	7	0	0	0	1	0	1	170	0	2	0	13	0	0	0	0	1	47	0	47
OSMANİYE MAH.	1234	306	291	276	0	276	15	0	0	1	0	0	1	128	0	0	1	8	1	0	0	3	0	70	0	63
OSMANİYE MAH.	1235	308	278	263	0	263	15	0	0	0	0	0	2	117	0	0	0	5	0	0	0	0	2	78	0	59
OSMANİYE MAH.	1236	306	268	259	0	259	9	0	1	0	2	0	1	126	0	1	0	5	0	0	1	1	2	62	0	57
OSMANİYE MAH.	1237	307	287	275	0	275	12	3	0	0	0	0	1	139	5	1	0	4	0	0	0	0	0	63	3	56
ŞAHİNYURDU MAH.	1238	200	199	197	0	197	2	0	0	0	0	0	1	138	1	1	0	3	0	0	0	0	0	22	0	31
ŞAHİNYURDU MAH.	1239	199	201	198	0	198	3	0	0	0	0	0	0	140	0	0	0	1	0	0	0	0	0	26	1	30
ŞÜKRİYE MAH.	1240	105	102	88	0	88	14	1	1	1	0	0	0	57	1	2	0	2	2	0	0	2	0	13	0	5

DEVAMI YARIN

Gemlik Körfez
GEMLİK'İN İLK GÜNLÜK SİYASİ GAZETESİ

30 Mart Pazar günü yapılan Belediye Meclisi seçimlerinin kesin sonuçları alındı

Sandık sandık Büyükşehir Belediye Başkanlığı seçim sonuçları

SEÇİM BÖLGESİ (MAHALLE ADI)	Sandık Kurulu Numarası	Sandık Seçmen Listesinde Yazılı Seçmenlerin Sayısı	Oy Kullanan Seçmenlerin Sayısı	İtiraz Edilmeksizin Geçerli Sayılan Oy Pusulalarının Sayısı	İtiraz Üzerine Geçerli Sayılan veya Hesaba Katılan Oy Pusulalarının Sayısı	Geçerli Oy Pusulalarının Toplamı	Geçersiz Sayılan veya Hesaba Katılmayan Oy Pusulalarının Toplamı	Adayın Adı ve Soyadı	Adayın Adı ve Soyadı	Adayın Adı ve Soyadı	Adayın Adı ve Soyadı	Adayın Adı ve Soyadı	Adayın Adı ve Soyadı	Adayın Adı ve Soyadı	Adayın Adı ve Soyadı	Adayın Adı ve Soyadı	Adayın Adı ve Soyadı	Adayın Adı ve Soyadı	Adayın Adı ve Soyadı	Adayın Adı ve Soyadı	Adayın Adı ve Soyadı	Adayın Adı ve Soyadı	Adayın Adı ve Soyadı	Adayın Adı ve Soyadı
								AHMET MURAT ÖZBALCIK	ZAFER SİDİMOĞLU	İLKER UÇAR	TÜRKAY AKTAŞ	EYLEM YENTÜRK	EKREM ALFATLI	RECEP ALTEPE	FATİH TOKSÖZ	ERHAN KELEŞOĞLU	CELAL BAYRAM	BELİM BAŞT TERZİOĞLU	MUSTAFA AYTAŞ	BÜNYAMİN ÇOLAK	ŞEVKET TAMAÇ	ONUR BEYREK	HASAN ÖZAYDIN	NECATİ ŞAHİN	FETHİ ACER	KADİR KOÇDEMİR
								DSP	DYP	TURK PARTİ	HKP	TKP	BBP	AK PART	YURT-P	DP	MİLLET	SAADET	HAK-PAR	LDP	BTP	İP	HDP	CHP	HEPAR	MHP
								DEMOKRATİK SOL PARTİ	DOĞRU YOL PARTİSİ	TOPLUMSAL UZLAŞMA DEMOKRASİ VE	HALKIN KURTULUŞ PARTİSİ	TÜRKİYE KOMÜNİST PARTİSİ	BÜYÜK BİRLİK PARTİSİ	ADALET VE KALKINMA PARTİSİ	YURT PARTİSİ	DEMOKRAT PARTİ	MİLLET PARTİSİ	SAADET PARTİSİ	HAK VE ÖZGÜRLÜKLER PARTİSİ	LİBERAL DEMOKRAT PARTİ	BAĞIMSIZ TÜRKİYE PARTİSİ	İŞÇİ PARTİSİ	HALKLARIN DEMOKRASİ PARTİSİ	CUMHURİYET HALK PARTİSİ	BARIŞ VE EŞİTLİK PARTİSİ	MİLLİYETÇİ HAREKET PARTİSİ
								Aldığı Oy Sayısı	Aldığı Oy Sayısı	Aldığı Oy Sayısı	Aldığı Oy Sayısı	Aldığı Oy Sayısı	Aldığı Oy Sayısı	Aldığı Oy Sayısı	Aldığı Oy Sayısı	Aldığı Oy Sayısı	Aldığı Oy Sayısı	Aldığı Oy Sayısı	Aldığı Oy Sayısı	Aldığı Oy Sayısı	Aldığı Oy Sayısı	Aldığı Oy Sayısı	Aldığı Oy Sayısı	Aldığı Oy Sayısı	Aldığı Oy Sayısı
								Rakamla	Rakamla	Rakamla	Rakamla	Rakamla	Rakamla	Rakamla	Rakamla	Rakamla	Rakamla	Rakamla	Rakamla	Rakamla	Rakamla	Rakamla	Rakamla	Rakamla	Rakamla	Rakamla
KUMLA MAH.	1201	302	256	243	0	243	13	0	1	0	1	0	1	63	1	0	0	2	0	0	0	0	8	122	0	43
KUMLA MAH.	1202	301	260	244	0	244	16	1	0	0	0	0	2	57	0	0	0	1	0	0	1	1	25	102	0	54
KURŞUNLU MAH.	1203	254	219	202	0	202	17	0	0	1	0	1	0	45	1	3	0	2	0	0	1	0	1	106	0	41
KURŞUNLU MAH.	1204	254	226	221	0	221	5	0	1	0	0	0	0	63	0	0	0	0	0	0	0	2	0	105	0	50
KURŞUNLU MAH.	1205	253	224	215	0	215	9	0	0	0	0	0	0	69	0	2	0	0	0	0	0	2	0	113	0	28
KURŞUNLU MAH.	1206	254	242	220	0	220	22	0	0	0	0	0	1	95	0	1	0	2	0	0	0	0	0	82	0	38
KURTUL MAH.	1207	253	227	219	0	219	8	0	0	0	0	0	0	86	1	0	0	9	0	0	0	0	1	74	0	48
KURTUL MAH.	1208	251	238	224	0	224	14	0	0	0	0	0	0	91	0	0	0	0	0	0	1	0	0	62	0	69
KURTUL MAH.	1209	252	242	224	0	224	18	2	0	0	0	0	0	66	0	0	0	1	1	0	1	0	1	91	1	60
KÜÇÜKKUMLA MAH.	1210	293	267	249	0	249	18	1	0	0	0	0	0	60	0	0	0	1	1	0	0	0	1	135	0	50
KÜÇÜKKUMLA MAH.	1211	293	275	269	0	269	6	0	0	0	0	0	0	63	0	0	0	1	0	0	1	0	1	147	0	56

Çocuklar, 23 Nisan'ı gösterilerle kutladı

23 Nisan Ulusal Egemenlik ve Çocuk Bayramı, Gemlik'te coşkuyla kutlanır ken, unutulmayacak renkli organizasyonlara da ev sahipliği yaptı. Gemlik Belediyesinin organize ettiği fener alayı ve İskele Meydanı Festival alanındaki halk dansları gösterisi büyük ilgi gördü. Gemlik Kaymakamı Cahit Işık'ın da katıldığı törenlerde konuşan Belediye Başkanı Refik Yılmaz, bütün çocukların kardeş olduğunu vurgulayarak, Gemliklilerin Ulusal Egemenlik ve Çocuk Bayramlarını kutladı. 23 Nisan törenlerine katılan Halk Dansları Folklor ekibindeki öğrencilere Kaymakam Cahit Işık ile birlikte sertifika ve madalya veren Belediye Başkanı Refik Yılmaz, iskele meydanını dolduran yaklaşık üç bin kişiye de teşekkür etti.

Gemlik Atatürk Stadyumu önünde başlayan fener alayı yürüyüşü, Orhangazi Caddesi, İstiklal Caddesi, Ahmet Dural Meydanı ve Atatürk Parkı önünden devam ederek İskele Meydanında son buldu. Daha sonra ilk ve ortaokul öğrencilerinin Halk Dansları Gösterileri geceye renk kattı. Büyük ilgi gören ve yoğun alkış alan organizasyonun finalinde ise havai fişek gösterimi yapıldı. Gemlik Belediye Başkanı Refik Yılmaz'ın da işaret ettiği, "Bütün Çocuklar Kardeştir" temasının işlendiği halk dansları oyununda, okullar ve öğrenciler de figür ve sloganlarında bu konuyu sahnelediler.

Şehit Etem Yaşar Özel Eğitim Sınıfı'ndan Belediyeye ziyaret

Gemlik Şehit Öğretmen Ethem Yaşar İlkokulu Özel Eğitim Sınıfı Öğrencileri Belediye Başkanı Refik Yılmaz'ı makamında ziyaret ederek, bir süre önce organize ettikleri "Engelleri Birlikte Aşalım" konulu Kermeslerinin anısına kendisine duvar süsü tabak hediye ettiler. Okul öğretmenleri Erdal İpek ve Pelin Güney ile birlikte Refik Yılmaz'ı ziyaret eden öğrenciler, Refik Yılmaz'da sınıflarına televizyon talebinde bulundular. Çok özel konuklarıyla yakından ilgilenen ve öğrencilere oyuncak hediye eden Belediye Başkanı Refik Yılmaz'da, eğitim ve öğretim kurumlarına ayrım yapmadan imkânlar dâhilindeki desteklerin süreceğini belirterek, proje ve yatırımlarda engellilerin, çocukların ve gençlerin öncelikli olmaya devam edeceğini vurguladı.

ELEMAN ARANIYOR
AKARYAKIT İSTASYONU
DIŞ SAHADA POMPACI OLARAK
ÇALIŞACAKASKERLİĞİNİ YAPMIŞ
25-40 YAŞLARINDA
ERKEK ELEMAN ARANIYOR
SHELL BEYZA PETROL
(KÖFTECİ YUSUF KARŞISI)
İSTEKLİLERİN İŞLETME MÜDÜRÜ
SERCAN BEY İLE GÖRÜŞMELERİ
RİCA OLUNUR

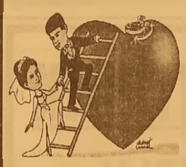

TÜRKİYE'NİN EN KALİTELİ ve EKONOMİK
DAVETİYELERİ EN UYGUN FİYATLARLA ...
EN ÖZEL ve GÜZEL GÜNLERİNİZ İÇİN...
1 GÜNDE DAVETİYE BASILIR
Zengin çeşit ve kataloglarımızı görmeden karar vermeyin ...
GÜLER AJANS
MATBAACILIK - YAYINCILIK - REKLAMCILIK
İstiklal Cad. Bora Sok. Akbank Aralığı No : 3/B GEMLİK
Tel : (0.224) 513 96 83

TUS ve DUS sonuçları açıklandı

Tıpta Uzmanlık Eğitimi Giriş Sınavı ve Diş Hekimliğinde Uzmanlık Eğitimi Giriş Sınavı ilkbahar dönemi sınav sonuçları açıklandı. ÖSYM'den yapılan açıklamaya göre, 13 Nisan'da yapılan TUS ve DUS ile Diş Hekimliği Alanında Yurtdışı Yükseköğretim Diploma Denkliği İçin Seviye Tespit Sınavı (STS Diş Hekimliği) ve Tıp Doktorluğu Alanında Yurtdışı Yükseköğretim Diploma Denkliği İçin Seviye Tespit Sınavına (STS Tıp Doktorluğu) ilkbahar dönemine ilişkin değerlendirme işlemleri tamamlandı. Adaylar, sonuçları ÖSYM'nin https://sonuc.osym.gov.tr internet adresinden T.C. kimlik numaraları ve şifreleriyle öğrenebilecek. Sınav Sonuç Belgesi basılmayacak ve adayların adreslerine gönderilmeyecek. Sınav sonuçlarına ilişkin sayısal bilgilere ve sınav sorularının yüzde 10'undan oluşturulan Temel Soru Kitapçığına ÖSYM'nin internet adresinden ulaşılabilinecek.

Mart Ayında 87 Bin 617 Konut Satıldı

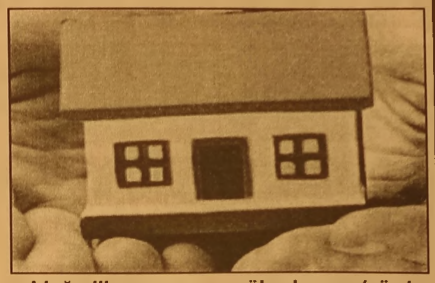

Türkiye İstatistik Kurumu, Mart 2014'te 87 bin 617 konut satışının gerçekleştirildiğini açıkladı

Türkiye İstatistik Kurumu, Mart 2014'te 87 bin 617 konut satışının gerçekleştirildiğini açıkladı. Konut satışlarında 2014 yılı Mart ayında, İstanbul 17 bin 718 konut satışı ile en yüksek paya (yüzde 20,2) sahip oldu. Satış sayılarına göre İstanbul'u, 10 bin 693 konut satışı (yüzde 12,2) ile Ankara, 5 bin 851 konut satışı (yüzde 6,7) ile İzmir izledi. Konut satış sayısının düşük olduğu iller sırasıyla 11 konut ile Arda han, 17 konut ile Bayburt ve 23 konut ile Bingöl oldu. Türkiye genelinde toplam konut satışları içinde ipotekli satışın payı yüzde 27,9 oldu. İpotekli satışlarda İstanbul 6 bin 79 konut satışı ile en yüksek paya (yüzde 24,8) sahip oldu. Toplam konut satışları içerisinde ipotekli satış payının en yüksek olduğu il yüzde 44,3 ile Tokat oldu. Diğer konut satışlarında İstanbul 11 bin 639 konut satışı ve yüzde 18,4 pay ile ilk sıraya yerleşti. İstanbul'daki toplam konut satışları içinde diğer satışlarınpayı yüzde 65,7 oldu. Ankara 7 bin 464 diğer konut satışı ile ikinci sırada yer aldı. Ankara'yı 4 bin 165 konut satışı ile İzmir izledi. Hakkari'de konut satışlarının tamamı diğer satış türleri ile el değiştirdi. Türkiye genelinde konut satışları içinde ilk satışın payı yüzde 47,9 oldu. İlk satışlarda İstanbul 8 bin 235 konut satışı ile en yüksek paya (yüzde 19,6) sahip oldu.

ELEMAN ARANIYOR

SOLAKSUBAŞI GOODYEAR LASTİK SATIŞ VE SERVİS MERKEZİNDE ÇALIŞACAK OTO MEKANİK USTASI ARANIYOR

TEL : 0 224 524 74 01

SAHİBİNDEN SATILIK

KARSAK DERESİNE CEPHELİ 115 METREKARE (2+1) 5. KAT ÇOK UYGUN FİYATA SAHİBİNDEN SATILIK DAİRE

0 532 678 39 02

SATILIK

UMURBEY'DE BAHÇELİ 4 +1 180 METREKARE MASRAFSIZ ŞÖMİNELİ - ÜÇ TARAFI BAHÇELİ LÜKS DAİRE SAHİBİNDEN SATILIK

0 535 378 18 00

SATILIK ZEYTİNLİK

KUMLA YOLU HASANAĞA MEVKİİNDE 2709 M2 İKİ YOLA CEPHELİ SAHİBİNDEN SATILIK ZEYTİNLİK

0 543 582 15 78

Gemlik Körfez

ABONE OLDUNUZ MU?

ABONE OLUN OKUYUN OKUTUN

TEMA

"SUYUNU BOŞA HARCAMA"

TEMA Vakfı tarafından başlatılan "Suyunu Boşa Harcama" kampanyasına su tüketiminin önlenmesi için siz de katılın

BAYAN ELEMAN

İTHALAT İHRACAT BÖLÜMÜNDE ÇALIŞACAK OFİS PROGRAMLARINI İYİ KULLANABİLEN BAYAN ELEMAN ALINACAKTIR

VERONA MERMER

TEL : 514 20 21

Denizden çekilene 35 bin TL teşvik

Tarım Bakanlığı, gemisini avcılıktan çekmek isteyen balıkçılara verdiği desteği 2015'te de devam ettirme kararı aldı. Balıkçılara teknenin uzunluğuna göre 35 bin liraya kadar ödeme yapılıyor.

Gıda, Tarım ve Hayvancılık Bakanlığı 10 metrenin üzerinde olan balıkçı teknelerinin avcılıktan çekilmesi karşılığında verdiği desteği 2015 yılı için de devam ettirme kararı aldı. Gemisini avcılıktan çekmek isteyen balıkçılara, 35 bin liraya kadar ödeme gerçekleştirilecek.

1980'li yıllardan sonra sayıları artan tekneler, balık stoklarını olumsuz yönde etkiliyor. Hükümet de bu duruma karşı tedbir olarak filodaki gemi sayısını azaltmak için düğmeye bastı. Tarım Bakanlığı ilk kez 2013'te 12 metre ve üzeri balıkçılık gemilerinin gönüllülük esasına dayalı olarak denizlerden çekilmeleri karşılığında destekleme uygulamasını başlattı. Bakanlık avdan çekilen gemiler için 2013'te 62

milyon liralık ödeme yaptı. Bu şekilde balıkçı gemilerinin yüzde 19.5'i filodan çekilmiş oldu.

67 MİLYON TL

Bakanlık bu yıl da kapsamı genişleterek, 10 metrenin üzerindeki balıkçılık gemilerine destek sağlanacağını açıkladı. Bunun üzerine 529 tekne denizlerden çekilmek için başvuruda bulundu. Başvuruda bulunanlara yaklaşık 67 milyon liralık ödeme gerçekleştirilecek. Tarım Bakanlığı, balıkçı gemileri için verdiği desteği önümüzdeki yıl da devam ettirme kararı aldı. Daha önceki desteklemelerden farklı olarak 35 metre ve üzerinde uzunluğa sahip gemilere ödenecek miktar da daha cazip hale getirildi.

METRESİNE GÖRE DESTEK VERİLİYOR

Tarım Bakanlığı'nın denizlerden çekilen balıkçı teknelerine uyguladığı desteğin detayları şöyle: 10-20 metre aralığında olan gemiler için ödenecek destek miktarı 10 bin TL, 21-30 metre arası gemiler için 15 bin TL, 31-34 metre arası gemiler için 20 bin TL, 35-45 metre için 30 bin TL, 46 metre ve üzerinde kiler için ise 35 bin.

Facebook'un karı yüzde 193 arttı

Dünyanın en popüler sosyal ağ hizmetlerinin operatörü Facebook'un karı ilk çeyrekte yüzde 193 arttı. Facebook Inc.'in kar ve satışı, şirketin mobil hizmetler için daha fazla reklamcıyı çekmesiyle beklentinin üzerinde geldi. Şirketin ilk çeyrekte net karı, geçen yılın aynı dönemine göre yüzde 193 artarak 219 milyon dolardan, 642 milyon dolara yükseldi. Facebook'un geliri

de aynı dönemde yüzde 72 artarak 2,5 milyar dolara yükseldi. Bilanço rakamlarının ardından Facebook'un hisseleri yüzde 4 değerlendi. Facebook açıklamasına göre ilk çeyrekte mobil reklam gelirleri, toplam gelirlerin yüzde 59'unu oluştururken, geçen yıl bu oran yüzde 30 seviyesindeydi. Facebook'un kurucusu ve Üst Yöneticisi (CEO) Mark Zuckerberg yaptığı açıklamada, şirketin güçlü olduğunu ve büyüdüğünü belirterek, 2014 yılına çok iyi başladıklarını, şirketin misyonunu gerçekleştirmek için çok iyi durumda olduklarını ifade etti.

Mobil hızlı mesajlaşma servisinde büyümek isteyen Facebook, bu yılın şubat ayında aylık yaklaşık 450 milyon kullanıcısı olan WhatsApp'ı 19 milyar dolara satın almak için şirketle anlaşmaya vardığını duyurmuştu. Dünya genelinde 1,2 milyar kullanıcıya sahip olan Facebook, WhatsApp'ı ayrı bir servis sağlayıcısı olarak kullanmaya devam edeceğini açıkladı. Dünya genelinde geçen yıl şirketler tarafından 120 milyar dolar dijital reklam harcamaları yapılırken, bu yıl bu rakamın140 milyar dolara yaklaşması bekleniyor.

GEMLİK REHBERİ

GEREKLİ TELEFONLAR

İtfaiye	110
Polis İmdat	155
Jandarma İmdat	156
Jandarma K.	513 10 55
Polis Karakolu	513 18 79
Gar. Kom.	513 12 06

KAYMAKAMLIK

Kaymakamlık	513 10 51
C.Savcılığı	513 10 53
C.Savcı Yrd.	513 29 54
Emniyet Müd.	513 10 28

ULAŞIM

Pamukkale	512 00 26
DENİZ UÇAĞI	513 [illegible]
Pegasus Akmis Seyahat	513 [illegible]
METRO	513 [illegible]
Aydın Turizm	513 20 77
Süzer Turizm	513 10 73
Kanberoğlu-Esadaş	514 [illegible]
Ankur	514 [illegible]
Kamil Koç	512 01 03

HASTANELER

Devlet Hastanesi	517 34 00
Sahil Dev. Hast.	513 23 29
Mer.Sağ.Ocağı	513 10 88
Tomokay Tomografi	513 65 29
Konur Tıp Mrk.	514 80 88

TAKSİLER

Körfez Taksi	513 18 21
Çınar Taksi	513 24 67
Güven Taksi	513 32 40
Gemlik Taksi	513 23 24
Manastır Taksi	517 33 94

RESMİ DAİRELER

Telefon Arıza	121
UEDAŞ ARIZA	186
UEDAŞ İşletme	513 45 03
Statyum	514 00 95
Orm.Böl.Şef.	513 12 86
Milli Eğt. Md.	513 11 74
Halk Kütüphane	513 13 53
Askerlik Şb.	513 10 57
Karayolları	513 13 08
Liman Baş.	513 11 33
Mal Müd.	513 10 95
Nüfus Md.	513 37 42
Özel İd. Md.	513 15 07
Tapu Sicl. Müd.	513 14 14
Müftülük	513 13 64
Gümrük Md.	524 85 86
Ver. Dairesi Md.	513 10 92
İlçe Tarım Müd.	513 10 45
İlçe Seç. Md.	513 77 73
Halk Eğitim Müd.	513 18 46
İŞ-KUR	513 71 66

BELEDİYE

Santral	513 45 21 -23
Başkanlık	513 45 20
Zabıta	513 24 32
BUSKİ	514 57 96
İtfaiye	513 23 25
Muhasebe Md.	513 45 21-182
Yazı İşl. Md.	513 45 21-111
Su Arıza	Yalnız 185

DENİZ OTOBÜSÜ

Bursa	256 77 84
Mudanya	544 30 60
Yenikapı	(212) 516 12 12
Yalova	(226) 811 13 23
İDO İmam Aslan Dinlenme Tes.	513 23 94

VAPUR - FERİBOT

Yalova	(226) 814 10 20
Topçular	(226) 363 43 19
Eskihisar	(262) 655 60 31

OTOBÜS

Şehirlerarası	261 54 00
Otobüs Terminali	(18 Hat)

DAĞITICILAR

GEMDAŞ	513 29 29
Aygaz	513 12 95
Habaş	513 16 37
Mogaz	513 75 58
Ergaz	513 88 43
İpragaz	513 22 59
Habaşgaz	513 45 46
Yeni Likitgaz	513 65 00
BP Gaz	514 59 81
Bütünler Likitgaz	513 80 00
Akçagaz	514 88 70
Totalgaz	514 17 00
Akcan Petrol	513 10 79
MAR-PET	513 30 22
Tuncay Otogaz	513 18 40
Beyza Petrol	513 01 03

Gemlik Körfez
GEMLİK'İN İLK GÜNLÜK SİYASİ GAZETESİ
YEREL SÜRELİ YAYIN
YIL : 41 SAYI : 4857
FİYATI : 50 Kr. (KDV Dahil)
Sahibi : Kadri GÜLER
Sorumlu Yazı İşleri Müdürü : Serap GÜLER
İstiklal Cad. Bora Sok. No:3/B
Tel : 513 96 83 Fax : 513 35 95 GEMLİK
Yönetim ve Basım Yeri :
GÜLER AJANS
Matbaacılık-Yayıncılık-Reklamcılık Tesisi
İstiklal Cad. Bora Sok. No:3/B GEMLİK
(Dini bayram Günleri ve Pazar günleri yayınlanmaz)

GEMLİK SİNEMA GÜNLÜĞÜ
VENÜS SİNEMASI
NUH;BÜYÜK TUFAN (3D TÜRKÇE) : 13:30-16:15-19:00-21:30
MANDIRA FİLOZOFU : 11:45-14:00-16:15-18:30-20:45
BİZİM HOCA : 12:00-14:15-16:30-18:30-20:30
513 33 21

GEMLİK

ARAÇLARIMIZ, 1 YIL TAM GARANTİLİDİR

MERKEZ OTOMOTİV

ARAÇ ALIM SATIMINDA GÜVENİLİR MARKA...

HER TÜRLÜ 2. EL ARAÇ ALINIR SATILIR

ANLAŞMALI BANKALARDAN 1 GÜNDE KREDİ TEMİN EDİLİR

KREDİ KARTI İLE SATIŞ İMKANI

% 50 PEŞİN 24 AY VADE...

1 AY İÇİNDE TAKAS VE KUSURSUZ BAKIM GÜVENCESİ ...

Engin Bircan & Tahir Duman

Dr. Ziya Kaya Mah. Hürriyet Cad. No : 28 GEMLİK Tel : 0 224 514 25 25 - Fax : 0 224 514 25 26

sahibinden.com gemlikotomotiv

Yuvanıza Giden Yol

MANASTIR EMLAK

GAYRİMENKUL DANIŞMANLIĞI

Sebahattin DEMiR
Emlak Müşaviri

www.manastiremlakgemlik.com

TEL & FAX: 0224 517 33 10 CEP: 0532 744 33 83 E-MAIL: manastiremlak@hotmail.com

www.manastiremlak.sahibinden.com - www.ilan.com.tr/manastiremlak

Kuruluş:1973

Gemlik Körfez

GEMLİK'İN İLK GÜNLÜK SİYASİ GAZETESİ

26 Nisan 2014 Cumartesi www.gemlikkorfezgazetesi.com 50 Kr.

Bursa'da 40 bin öğrenci TEOG'a girecek

Bursa'da 40 bin öğrenci Pazar tesi ve Salı günü Temel Eğitim den Ortaöğretime Geçiş sınavına girecek. Pazartesi ve Salı günleri okullar diğer öğrencilere tatil olacak. Haberi sayfa 8'de

2013 Bursa Kalite Başarı Ödülü Meslek Yüksek Okulu'nun

Uludağ Üniversitesi Gemlik Asım Kocabıyık Meslek Yüksekokulu, Türkiye Kalite Derneği (KalDer) Bursa Şubesi ile Bursa Sanayici ve İş Adamları Derneği (BUSIAD) işbirliğiyle düzenlenen '2013 Bursa Kalite Ödülleri' kapsamında, '2013 Bursa Kalite Başarı Ödülü'nü kazandı. Sayfa 2'de

Güne Bakış

Kadri GÜLER
kadri_guler@hotmail.com

Haşim Kılıç...

Anayasa Mahkemesi Başkanı Haşim Kılıç, dün Anayasa Mahkemesinin kuruluşunun 52. yılında yaptığı konuşma Türkiye gündemini değiştirdi.

Sayın Kılıç, aslında bir hukukçu değildir.

AnavatanPartisi döneminde rahmetli Özal tarafından iktisatçı kimliğiile Anayasa Mahke mesi üyeliğine getirmiştir.

Bu yönüyle hep eleştirilere hedef olmuştur.

Bir başka yönü de muhafazakar yapısıdır.

Anayasa Mahkemesinin üye yapısının AKP iktidarı döneminde değiştirilmesinden önce çok önemli kararlarda hep muhalefette kalmıştı.

Devamı sayfa 4'de

Gücümspor Adanaspor karşılaşması bugün yapılacak

Türkiye Basket bol 3. liğinde mücadele eden play-off müsa bakalarının ikinci turunda eşleşen Gücümspor, Ada naspor karşılaşması 26 Nisan 2014 Cumartesi günü saat 18.oo' de Gemlik Kapalı Spor Salonu'nda oynanacak. Karşılaşmaya tüm Gemlik halkı davet edildi

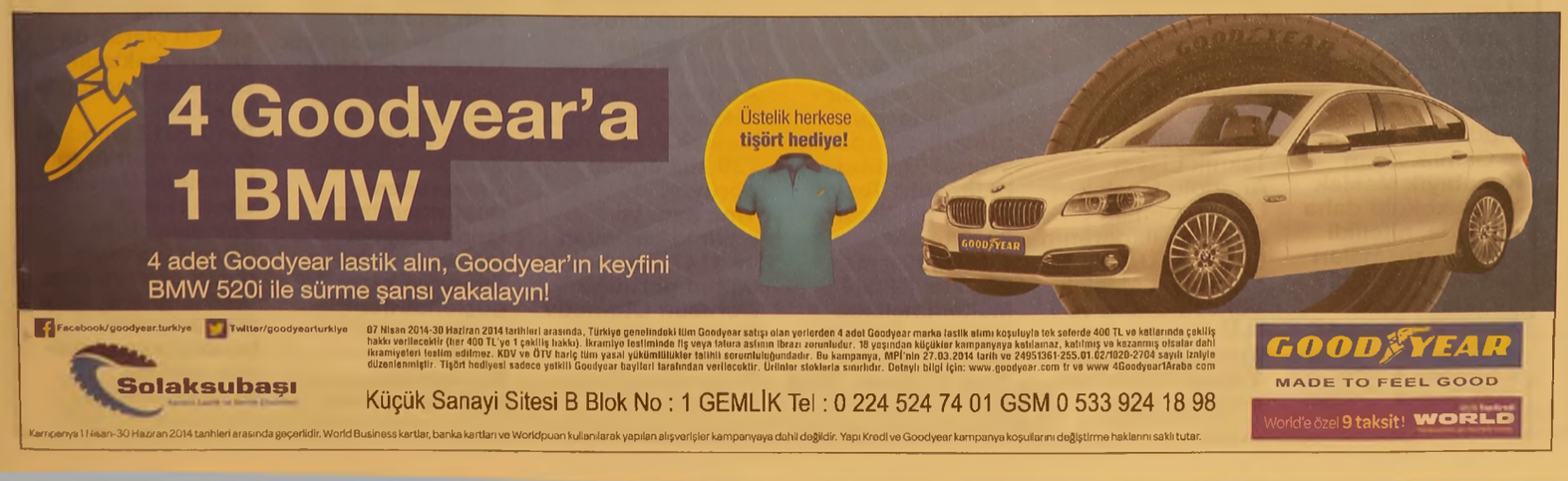

2013 Bursa Kalite Başarı Ödülü Meslek Yüksek Okulu'nun

Uludağ Üniversitesi Gemlik Asım Kocabıyık Meslek Yüksekokulu, Türkiye Kalite Derneği (KalDer) Bursa Şubesi ile Bursa Sanayici ve İş Adamları Derneği (BUSİAD) işbirliğiyle düzenlenen '2013 Bursa Kalite Ödülleri' kapsamında, '2013 Bursa Kalite Başarı Ödülü'nü kazandı.

Borusan Kocabıyık Vakfı tarafından yaptırılan Uludağ Üniversitesi Gemlik Asım Kocabıyık Meslek Yüksekokulu önemli bir başarıya imza attı.
Kalder'in Bursa Şubesi ve BUSİAD işbirliğiyle düzenlenen '2013 Bursa Kalite Ödülleri'nde Gemlik Asım Kocabıyık Meslek Yüksekokulu, Avrupa Kalite Yönetim Vakfı (EFQM) tarafından geliştirilen prog ramın üçüncü ve en üst mükemmellik aşaması olan "Bursa Kalite Başarı Ödülü"ne layık görüldü.
18-19 Nisan 2014 tarihlerinde "Yolculuk Nereye?" ana temasıyla gerçekleştirilen '12. Kalite ve Başarı Sem pozyumu'nun ardından düzenlenen törende, Gemlik Asım Kocabıyık Meslek Yüksekokulu Müdürü Prof. Dr. İlhan Turgut'a ödülü, BUSİAD Başkanı Günal Baylan ve KalDer Bursa Şube Başkanı Erdal Elbay tarafından verildi.
Törene Uludağ Üniversitesi Rektörü Prof. Dr. Kamil Dilek ve Rektör Yardımcısı Müfit Parlak da katıldı.
Uludağ Üniversitesi Gemlik Asım Kocabıyık Meslek Yüksekokulu daha önce de, nitelikli eğitim çalışmaları kapsamında 2009 yılında 'EFQM Kararlılık Belgesi', 2012 yılında '2012 Eğitimde Kalite Jüri Teşvik Ödülü' ile 'Mükemmellikte Yetkinlik 3 Yıldız Belgesi' almıştı.

ARD ARDA BELGE

Borusan destekli eğitim kurumlarında kalite yükseliyor
Borusan Kocabıyık Vakfı'nın yapımını üstlenip, yaşama geçirdiği eğitim kurumlarında, eğitim kalitesini sürdürüle bilir yapıda yükseltmek amacıyla 2009 yılında kalite çalışmalarına başlandı. Borusan Otomotiv Zehra Nurhan Kocabıyık İlköğretim Okulu, Borusan Asım Kocabıyık Anadolu Teknik Lisesi Anadolu Meslek Lisesi, Gemlik Borusan İlköğretim Okulu, U.Ü. Asım Kocabıyık Meslek Yüksek Okulu ve K.Ü. Hereke Asım Kocabıyık Meslek Yüksek Okulu'nda bu çalışmalar devam ediyor.
Bu okullar, 2009 yılında, Ulusal Kalite Hareketi'ne katıla rak, öncelikle "özdeğerlendirme yapmaları konusunda" EFQM, Özdeğerlendirme, Süreç Yönetimi, Bireysel Kalite Sorumluluğu ve Stratejik Planla ma ve Yönetim Eğitimleri aldı.
Eğitim süreci bittikten sonra eğitim kurumlarının hepsi 'EFQM Mükem mellikte Kararlılık Belgesi'ne layık görüldüler.
Gemlik Asım Kocabıyık MYO, 2012'de yeni bir özdeğerlendirme çalışması yaparak 'Bursa Eğitimde Kalite Jüri Teşvik Ödülü'nü Nisan 2013'te aldı.
Ayrıca, Kasım 2013'te 'EFQM Mükemmellikte Yetkinlik 3 Yıldız Belgesi'ni aldı.
Yine 19 Nisan 2014 günü 'Bursa Kalite Başarı Ödülü'nü kazanmayı başaran Gemlik Asım Kocabıyık MYO 'EFQM Mükemmellikte Yetkinlik 4 Yıldız Belgesi'ni Kasım 2014'te alacak.

BORUSAN VAKFI HİZMETLERİ

Borusan Kocabıyık Vakıf okulları
Borusan 1992 yılında kurulan Borusan Kocabıyık Vakfı ile pek çok okul, öğretmen evi ve yurt binası inşa etmiş bulunuyor.
1998 yılında eğitime başlayan Asım Kocabıyık Teknik ve Endüstri Meslek Lisesi'nde 739 kişi eğitim görüyor.
Yine aynı yıl eğitime başlayan ve 1147 öğrencinin eğitim gördüğü Borusan Otomotiv Zehra Nurhan Kocabıyık İlköğretim Okulu ise sağladığı olanaklar ve mimari tasarımı bakımından ilgi çekiyor.
Kocaeli Üniversitesi Hereke Borusan Yerleşkesi, 2001 yılında tamamlanarak üniversiteye teslim edildi.
Yerleşke'de kız ve erkek öğrenci yurdu ile bir adet MYO yer alıyor.
Asım Kocabıyık MYO'un da halen 948 öğrenci eğitim görüyor.
İstanbul Üniversitesi İktisat Fakültesi Kütüphanesi, Borusan Kocabıyık Vakfı ile İstanbul Üniversitesi arasında imzalanan protokol gereği İstanbul Üniversitesi tarafından hazırlanan projeye uygun olarak depreme karşı güçlendirildi ve tamamen yenilendi.
Kütüphane 2006'da açılarak üniversiteye teslim edildi.
Uludağ Üniversitesi Gemlik Asım Kocabıyık Meslek Yüksekokulu 2006 yılında tamamlanarak eğitim öğretime başladı.
Okulda 709 öğrenci eğitim görüyor.
2007 yılında Uludağ Üniversitesi'nin Gemlik Sunğipek Asım Kocabıyık Yerleşkesi'nde Hukuk Fakültesi için gerekli olan bina ların yapımını üslenen Borusan Kocabıyık Vakfı, inşaatı tamamlayarak 2008 yılı Mayıs ayında üniversiteye teslim etmiştir.
Aynı yıl eğitime başlayan fakültede bugün 697 öğrenci eğitim görmektedir. U.Ü. Gemlik Yerleşkesinde Vakıf tarafından inşa ettirilerek 3 Aralık 2012 tarihinde açılışı yapılan 1200 metre kare kapalı alana sahip Asım Kocabıyık Kültür Merkezi'nde; 340 öğrenci kapasiteli bir amfi ile öğretim üyeleri ve öğrenciler için 2 adet kafeterya bulunmaktadır. Amfi gerektiğinde konferans, konser ve sinema salonu olarak da kullanılmaktadır.
Borusan Kocabıyık Vakfı'nın 2010-2012 yılındaki projesi olan Afyon Kocatepe Üniversitesi Hukuk Fakültesi 2011 yılında tamamlanarak üniversiteye teslim edilmiş olup henüz kadro tamamlanmadığından eğitime başlanmamıştır.

Mudanya sahilinde ceset bulundu

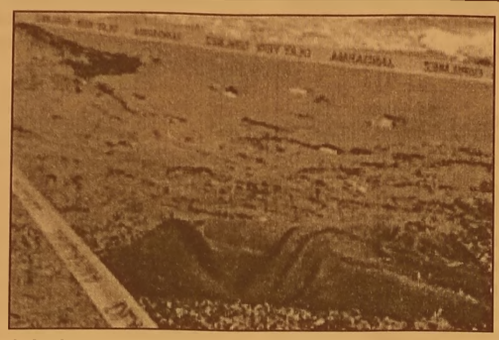

Mudanya'da sahilde bulunan cesedin, ailesi tarafından 4 gün önce polise kayıp ihbarı yapılan 18 yaşındaki kişiye ait olduğu tespit edildi.
Bursa'da 21 Nisan'da kaybolan 18 yaşındaki kişinin cesedi, Mudanya ilçesinde sahilde bulundu.
Alınan bilgiye göre, sahilde, suyun içinde ceset gören vatandaşlar, polise haber verdi.
Polis ekiplerinin incelemesinde, cesedin, Bursa'da 21 Nisan'da kaybolan oto tamircisi Serhat Deniz'e ait olduğu belirlendi.
Deniz'in cesedi, kesin ölüm nedeninin belirlenmesi amacıyla otopsi yapılmak üzere Bursa Adli Tıp Kurumu morguna gönderildi.

Ortalığı ayağa kaldıran intihar girişimi

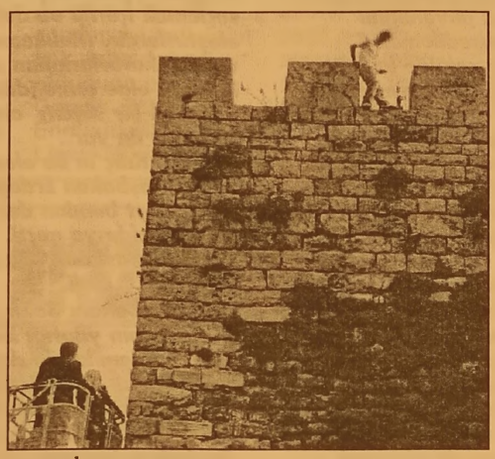

Bursa'da tarihi surlara çıkan bir kişi intihara kalkışırken, toplanan meraklı vatandaşlar ise cep telefonuyla görüntü çekme telaşına düştü.
Olay, merkez Osmangazi ilçesin de bulunan Saltanat Kapı'nın yanındaki surlarda meydana geldi. İddiaya göre F.Y. (18), tarihi surlara çıkarak intihara kalkıştı. İhbar üzerine olay yerine itfaiye, 112 ve polis ekipleri sevk edildi. Psikolog ve ekipler, F.Y.'yi ikna etmek için uzun uğraş verdi.İkna olmayan F.Y. kendisini aşağı atmak isterken, çevredeki vatandaşlar korku dolu anlar yaşadı. Bir gönüllü kadın ve polis ekibi, itfaiye merdivenine binerek şahsı ikna etmeye çalıştı. 2 saatlik uğraşın ardından ikna edilen F.Y., 112 ekipleri tarafından Bursa Devlet Hastanesi'ne götürüldü.
Öte yandan F.Y.'nin intihar teşebbüsünde bulunması meraklı vatandaşların ilgisini çekti. Bazı vatandaşlar intihar girişimini çocuklarıyla birlikte izlerken, miniklerin korktuğu görüldü. Bazıları ise bu olayı saniye saniye cep telefonlarıyla görüntüledi.

Emekli Polis ve Eşi Ölümden Döndü

Bursa'nın İnegöl ilçesinde, yağmur kanalına düşen özel otomobilde 2 kişi yaralandı.
Edinilen bilgiye göre, İnegöl istikametinden Bozüyük istikametine giden emekli polis memuru 56 yaşındaki İbrahim Pamukçu yönetimindeki 16 BJK 29 plakalı özel otomobil, Çitli Mahallesi mevkiinde yağmur kanalına düştü.
İbrahim Pamukçu ile yanında oturan 52 yaşındaki eşi Songül Pamukçu yaralandı.
Yaralılara ilk müdahaleyi 112 görevlileri yaptı.
İnegöl Devlet Hastanesi'ne kaldırılan yaralılar burada yapılan müdahalenin ardından müşahede altına alındı.
Kazanın ardından acil servise gelen İnegöl Emniyet Müdürü Şükrü Kaplan, emekli polis memur ve eşinin sağlık durumlarıyla ilgili bilgi aldı.
Kazayla alakalı tahkikat sürüyor.

Bursa Emniyeti ihbarı alır almaz düğmeye bastı

Bursa Emniyet Müdürlüğü Kaçakçılık ve Organize Suçlarla Mücadele Şube Müdürlüğü (KOM) ekipleri, yaptıkları operasyonda bin 750 paket gümrük kaçağı sigara ve 71 adet cep telefonu ele geçirildi.
Edinilen bilgiye göre, İstanbul ve doğu illerinden gümrük kaçağı bandrolsüz sigara ve cep telefonu getirileceği istihbaratına ulaşan KOM ekipleri, harekete geçti.
Merkez Yıldırım ilçesinde A.S. isimli şahsın bir kargodan aldığı 2 adet metal elektrik panosu içerisinde arama yapan ekipler, bin 750) paket gümrük kaçağı sigara buldu. Ayrıca şahsın aracında ise değişik markalarda 71 adet gümrük kaçağı cep telefonu elde geçirildi.
Olayla alakalı tahkikat başlatıldı.

Telefon Direklerinin Kablolarını Çaldılar

İznik'te iki köy ayrımındaki telefon direklerinin kabloları çalındı.
Alınan bilgiye göre, Çamdibi ve Nüshetiye köylerinin yol ayrımında bulunan telefon direklerinin 150 metre uzunluğundaki kabloları, kimliği henüz belirlenemeyen kişi veya kişilerce çalındı.
Olayla ilgili soruşturma başlatıldı

Gemlik Körfez
ABONE OLDUNUZ MU?
ABONE OLUN OKUYUN OKUTUN

Güne Bakış

Kadri GÜLER
kadri_guler@hotmail.com

Haşim Kılıç...

Haşim Kılıç'ın Anayasa Mahkemesi Başkanlığına seçilmesinin baş nedeni muhafazakar sağ görüşlü olmasındandır.

Yoksa geniş hukuk bilgisinden değil...

Yani bugünkü iktidarın dünya görüşüne uygunluğudur.

Anayasa Mahkemesinin yapısını de ğiştiren iktidar, bu kurumu da kendi ne bağımlı yapmak istedi.

Son zamanlarda, Anayasa Mahkemesinin aldığı kararlar Başbakan Recep Tayyip Erdoğan'ın sinirlerini bozuyor.

Beklenmedik golü yiyor Anayasa Mahkemesi'nden.

Onun için yüce mahkemenin başındaki başkanını bile fırçalamaktan çekinmiyor.

Geçtiğimiz günlerde kentsel dönüşüm yasası'nın bazı maddelerinin Anayasa Mahkemesinden geri dönmesi üzerine Başbakan açtı ağzını yumdu gözünü..

17 Aralık tarihinde İstanbul savcısının başlattığı yolsuzluk ve rüşvet soruşturması sonuna adı karışan İcisleri Bakanı, Ticaret Bakanı, Şehircilik Bakanı'nın oğullarının evlerinin yatak odalarında bulunan para kasaları, milyon dolarlar sonucu gözaltına alınmaları ardından 4 bakanı istifası ile başlayan süreçte, ortaya çıkan ses kasetleri ve görüntüler olayın Başbakana kadar uzandığını gösterdi.

Ne olduysa onaan sonra olau.

Başbakan Erdoğan bir anda 12 yıldır birlikte hareket ettikleri Gülen Cemaati'ni paralel yapı ilan etti.

Ve Gülen Cemaaline savaş açtı.

Bu savaşın sırasında onlarca savcı ve hakimin yerleri hiçbir dayanak olmadan değiştirildi.

Bunu kim yaptı.

İktidarın kapı kulu olan YHSK..

Anayasa Mahkemesi Başkanı Haşim Kılıç, Anayasa Mahkemesinin kuruluşunun 52. yılında iktidarın hukuksuzluklarına, adaletsizliklerine değindi.

Ne dedi Kılıç:

"Hukukun üstünlüğü anlayışı ve demokra tik değerlerle beslenen bir devletin yolu her zaman avdınlıktır."

Evrensel değerlerin ağırlıklı olarak uygulandığı, tüm eylem ve işlemlerin yargı denetimine tabi tutulduğu, hukukun üstünlüğünün egemen olduğu bir devlet, hukuk devleti olarak tanımlanmıştır."

"Hukuk devletinin odağında esas itibariyle iktidar gücünün keyfi dav ranışlarının sınırlandırılması vardır. Bu nedenle kamu gücünü kullananlar da vatandaşlar gibi hukuksal ilkelerle kuşatılmıştır."

"Haklı bir neden olmaksızın, kamu yararı gözetilmeden, siyasal amaçları gerçekleştirmek düşüncesiyle yazılı hukuk kurallarında çok sık aralıklarla yapılan değişikliklerin, toplumda hukuk güvenliğini sağlayabileceğinden bahsedilemez."

Kamu gücünü etkili bir şekilde kullanan yargı, siyasi ve ideolojik yapılanmaların hedefinde her zaman "ele geçirilmesi gereken bir kale" olarak görülmüş, ele geçirenler de kendi vesayet sistemini da yatmanın çabasına düşmüştür. Kaleyi ele geçiremeyenler ise, yargının bağımsızlığının ve tarafsızlığının ne kadar hayati bir öneme sahip olduğunu söyleyip durmuşlar dır. Kaleyi işgal edenler de yargıyı, siyasi düşüncelerine ve ideolojilerine lojistik destek sağlamak için ya da rakiplerinden intikam alma aracı olarak kullanmışlardır. Altını çizerek ifade ediyorum. Bu anlayış ve işgalden kurtulmadıkça bağımsız ve tarafsız bir yargının oluşması hayaldir. Yargı üzerinde oluşan ya da oluşacak siyasi, ideolojik, dini, ırki ve mezhebi tüm vesayetçi anlayışlar, başta yargı mensup ları olmak üzere herkes tarafından şiddetle reddedilmelidir"

"Bu kez, farklı renkte yeni bir vesayet sisteminin oluşmasına tanık olduk. Kimse bu yeni oluşumun günahından kendini soyutlamaya çalışmasın. Tarih olanları kaydediyor."

" Son dönemde yargı, bu konuyla ilgili olarak "paralel devlet" ya da "çete" diye nitelendirilen çok vahim, çok ciddi ve çok ağır bir suçlamayla karşı karşıyadır."

"yargının bu iç ağrısı ile yaşaması asla mümkün değildir. İddia edilen kayıt dışı yapılanma yargı mensupları arasında korku, endişe ve gelecekle ilgili belirsizliklerin doğmasına, aralarında olması gereken mesleki ilişkinin çok olumsuz etkilenmesine yol açmaktadır."

"Hukuk devletinde mahkemeler, emir ve talimatla çalışmadığı gibi, dostluk ve düşmanlık duyguları ile de yönlendirilemez."

"Anayasa Mahkemesi kararının siyasi sonuçlar doğurması doğal bir zorunluluktur. Bu sonuçlara bakarak Anayasa Mahkemesi'nin siyasi amaçlarla hareket ettiğini söylemek ya da milli olmamakla suçlamak içeriği ve derinliği olmayan sığ eleştirilerdir. Mahkeme mensuplarımız, verdiği kararlarından siyasi ya da sosyal bir rant elde etme iddialarını onurlarına yapılmış bir saldırı olarak kabul ederler."

Dahası da var..

Haşim Kılıç'ın bu eleştirileri AKP iktidarınadır. Başbakan Erdoğan'a dır.

Hükümet bundan ders çıkaracağına Haşim Kılıç'a saldırıya geçti.

TBMM Başkanı "Biz oraya tokat yemeye gitmedik." dedi.

Adalet Bakanı Bekir Bozdağ ise:"AYM Başkanı'nın yaptığı konuşma baştan sona siyasi polemiklerle doludur." diye yanıt verdi. Artık önümüzdeki hafta bu konuşma siyasetin baş köşesine oturur.

Tabii Başbakanın yanıtını önemli. Başbakan fırçasını biliyordur mutlaka.

Halk Eğitim'den farklı 23 Nisan kutlaması

Gemlik Halk Eğitim Merkezi Müdürlüğü personeli ve kursiyerleri 23 Nisan Çocuk Bayramı nedeniyle Sırameşeler Sevgi Evlerini ziyaret etti ler.

Aynı gün sünnet olan bir çocuk için yapılan düğüne de katılan grupta, Gemlik Kaymakamının eşi Hanife Işık, Halk Eğitimi Merkezi Müdürü Rüveyde Kılıçlar'da bulundu. Bursa Valisinin eşinin de, bulunduğu ziyarette, mutlu ve duygulu sahnelerin yaşandığı gözlendi.

Vali'nin eşine Halk Eğitim çalışmaları ile ilgili bilginin de sunulduğu ziyaret, karşılıklı armağanların verilmesi ile son buldu.

GEMLİK SEVGİ EVLERİ ORHANGAZİ'DE PİKNİK YAPTI

Sevgi evlerinde kalan çocuklar 23 Nisan nedeniyle Halk Eğitimi Müdürü Rüveyde Kılıçlar'ın organizasyonu ile Orhangazi'de İznik gölünde piknik yaptılar. Piknik' te çocuklara Gemlik Kaymakamı Cahit Işık ve eşi, Belediye Başkanı Refik Yılmaz ve eşi, Orhangazi Kaymaka mı M. Selman Yurdaer ve eşi, Halk Eğitimi Merkezi Müdürü Rüveyde Kılıçlar, Gemlik Anadolu Lisesi Müdürü Ertuğrul Kılıçlar eşlik ettiler. Bayram sonrası gidilen piknik akşam geç saatlere kadar devam etti. Çocukların eğlendiği gün sonunda, karne hediyesi olarak, aynı yerde kahvaltı sözü de Belediye Başkanı Refik Yılmaz'dan geldi.

EML Çok Amaçlı Salon hizmete açıldı

Gemlik Teknik ve Endüstri Meslek Lisesinde 90 kişi kapasiteli Çok Amaçlı Salon, Okul Müzesi ve Atatürk köşesi Kaymakam Cahit Işık, Belediye Başkan Vekili Ercan Barutçuoğlu, Belediye Başkan Yardımcıları Sn.Vedat Büyükgölcügezli ve Ahmet Avcı'nın katılımıyla yapılan tören ile hizmete açıldı.

Kaymakam Cahit Işık, açılış töreninde yaptığı konuşmada; öğrencilerimizin alın teri ve öğretmenlerimizin ile yapılan bu katkıların çok daha değerli olduğunu belirtti.

Gemlik Teknik ve Endüstri Meslek Lisesi Müdürü Hüseyin Er ise; *"Okulumuzda katılan bu tesislerle Sanayi ve Liman kenti olma yolunda hızla ilerleyen Gemlik'in gençlerine daha iyi hizmet etmek ve ülkemizin 2023 hedeflerine ulaşması için Gemlik'te Endüstriyel Teknik Eğitimin dinamiği olmayı hedefliyoruz"* dedi.

Türk – Yunan Dostluğu için söyleyecekler

Büyükşehir Belediyesi Orkestra Şube Müdürlüğü ve Dünya Müziği Derneği tarafından düzenlenen Türk – Yunan Dostluk Konseri, 26 Nisan Cumartesi günü saat 20.00'de Atatürk Kongre Kültür Merkezi (Merinos AKKM) Osmangazi Salonu'nda gerçekleştirilecek. Doç. Dr. Sezen Özeke, Levent Sezgin, Alev Çatıklar ve Elefteria Metaxa'nın şefliğinde sunulacak olan konserde; Bursa Büyükşehir Belediyesi Orkestrası saz ve ses sanatçıları, Dünya Müziği Derneği koroları,

Thermi Belediyesi Tagarades ve N. Raidestos koroları sahneye çıkacaktır.

Keyifli müzik ziyafetini, Bursalılar ücretsiz olarak izleyebilecekler

2B arazilerinin satışında süre uzatıldı

Bursa Defterdarlığı, 2B arazilerinin satışının uzatıldığını açıkladı.

Bursa Defterdarlığı'ndan yapılan açıklamada, "2B arazilerinin satışını düzenleyen 6292 sayılı kanunun yürürlüğe girdiği 26 Nisan 2012 tarihinden itibaren kanuni süreler dahilinde başvurular alınmakta olup, satış işlemleri halen devam ediyor. Bursa'da 2B hak kullanıcısı olup da satın alma talebinde bulunanlardan satışı yapılabilir vasıfta olan 15 bin 118 adet 2B

arazisi kullanıcısından 13 bin 532 adedi satıldı. İlimizde yüzde 90 oranında 2B arazisi hak sahibine tapuları verildi" denildi.

Açıklamada, 1 Mart 2014 tarihli Resmi gazetede yayımlanan kanun kapsamında satın alma başvurusunu yapmayanlar ile yapılan tebligata rağmen taşınmaz bedelini ya da peşinat bedelini süresinde ödemeyenlere ek mühlet verildiği bildirildi.

Bu kişilerin 1 Eylül 2014 tarihine kadar müracaat edebileceği açıklandı

KIRPART

Elektrik&Otomasyon Bakım Kadrosu için -
•Meslek Lisesi / Meslek Yüksekokulu mezunu,
•Elektrik / Elektronik / Otomasyon eğitimi almış,
•PLC; Sürücü ve Skada konularında tecrübeli / ilgili,
•Arıza takibi yapabilen ve bakımcı formasyonunda çalışmaya istekli,
•Bay,
•Gemlik / Orhangazi civarında ikamet eden/edebilecek
•Askerliğini yapmış ve Tercihen sigara içmeyen.

Mekanik Bakım kadrosu için -

•Meslek Lisesi/Meslek Yüksekokulu mezunu,
•Makina/Bakım/Mekatronik eğitimi almış,
•Hidrolik & Pnömatik konusunda bilgili / ilgili,
•Arıza takibi yapabilen ve bakımcı formasyonunda çalışmaya istekli,
•Bay,
•Gemlik/Orhangazi civarında ikamet eden/edebilecek,
•Askerliğini yapmış ve Tercihen sigara içmeyen.

Başvuruların Gedelek köyü altındaki işyerimize 09.00-16.00 saatleri arası şahsen yapılması gerekmektedir..

Tel (224) 586 53 50-51-52

KAŞEDE BEKLEMEK YOK
KALİTELİ KAŞELER UYGUN FİYATLARLA
1 SAATTE TESLİM EDİLİR
GÜLER AJANS
MATBAACILIK - YAYINCILIK - REKLAMCILIK
İstiklal Caddesi Bora Sokak No : 3/B GEMLİK
Tel : (0.224) 513 96 83 Fax : (0.224) 513 35 95

30 Mart Pazar günü yapılan Belediye Meclisi seçimlerinin kesin sonuçları alındı

Sandık sandık Büyükşehir Belediye Başkanlığı seçim sonuçları

SEÇİM BÖLGESİ (MAHALLE ADI)	Sandık Kurulu Numarası	Sandık Seçmen Listesinde Yazılı Seçmenlerin Sayısı	Oy Kullanan Seçmenlerin Sayısı	İtiraz Edilmeksizin Geçerli Sayılan Oy Pusulalarının Sayısı	İtiraz Üzerine Geçerli Sayılan veya Hesaba Katılan Oy Pusulalarının Sayısı	Geçerli Oy Pusulalarının Toplamı	Geçersiz Sayılan veya Hesaba Katılmayan Oy Pusulalarının Toplamı	Adayın Adı ve Soyadı	Adayın Adı ve Soyadı	Adayın Adı ve Soyadı	Adayın Adı ve Soyadı	Adayın Adı ve Soyadı	Adayın Adı ve Soyadı	Adayın Adı ve Soyadı	Adayın Adı ve Soyadı	Adayın Adı ve Soyadı	Adayın Adı ve Soyadı	Adayın Adı ve Soyadı	Adayın Adı ve Soyadı	Adayın Adı ve Soyadı	Adayın Adı ve Soyadı	Adayın Adı ve Soyadı	Adayın Adı ve Soyadı	Adayın Adı ve Soyadı	Adayın Adı ve Soyadı	Adayın Adı ve Soyadı
								AHMET MURAT ÖZBİLGE	ZAFER BİCİMKOĞLU	İLKER UÇAR	TÜRKAY AKTAŞ	EYLEM YENTÜRK	EKREM ALFATLI	RECEP ALTEPE	FATİH TOKGÖZ	ERHAN KELEŞOĞLU	CELAL BAYRAM	BELİM BAŞT TERZİOĞLU	MUSTAFA AYTAŞ	BÜNYAMİN İŞOLAK	DEVRET TAMAÇ	ONUR BEYREK	HASAN İZZAYDIN	İECATİ ŞAHİN	FETHİ ACER	UADR KÖÇDEMİR
								DSP	DYP	TURK PARTİ	HKP	TKP	BBP	AK PART	YURT-P	DP	MİLLET	SAADET	HAK-PAR	LDP	BTP	İP	HDP	CHP	HEPAR	MHP
								DEMOKRATİK SOL PARTİ	DOĞRU YOL PARTİSİ	TOPLUMSAL UZLAŞMA DEVRİM VE	HALKIN KURTULUŞ PARTİSİ	TÜRKİYE KOMÜNİST PARTİSİ	BÜYÜK BİRLİK PARTİSİ	ADALET VE KALKINMA PARTİSİ	YURT PARTİSİ	DEMOKRAT PARTİ	MİLLET PARTİSİ	SAADET PARTİSİ	HAK VE ÖZGÜRLÜK İÇİN PARTİSİ	LİBERAL DEMOKRAT PARTİ	BAĞIMSIZ TÜRKİYE PARTİSİ	İŞÇİ PARTİSİ	HALKLARIN DEMOKRATİK PARTİSİ	CUMHURİYET HALK PARTİSİ	HAK VE EŞİTLİK PARTİSİ	MİLLİYETÇİ HAREKET PARTİSİ
								Aldığı Oy Sayısı Rakamla	Aldığı Oy Sayısı Rakamla	Aldığı Oy Sayısı Rakamla	Aldığı Oy Sayısı Rakamla	Aldığı Oy Sayısı Rakamla	Aldığı Oy Sayısı Rakamla	Aldığı Oy Sayısı Rakamla	Aldığı Oy Sayısı Rakamla	Aldığı Oy Sayısı Rakamla	Aldığı Oy Sayısı Rakamla	Aldığı Oy Sayısı Rakamla	Aldığı Oy Sayısı Rakamla	Aldığı Oy Sayısı Rakamla	Aldığı Oy Sayısı Rakamla	Aldığı Oy Sayısı Rakamla	Aldığı Oy Sayısı Rakamla	Aldığı Oy Sayısı Rakamla	Aldığı Oy Sayısı Rakamla	Aldığı Oy Sayısı Rakamla
UMURBEY MAH.	1241	290	254	239	0	239	15	1	1	0	2	0	0	79	0	1	0	1	0	0	0	0	1	101	0	52
UMURBEY MAH.	1242	291	249	236	0	236	13	2	0	0	0	0	0	78	0	1	0	3	0	0	0	0	1	94	0	57
UMURBEY MAH.	1243	291	270	266	0	266	4	1	0	0	0	0	0	62	0	1	0	1	0	0	0	0	0	154	1	46
UMURBEY MAH.	1244	292	267	254	0	254	13	0	0	0	1	0	0	92	0	0	0	3	0	0	0	0	0	94	0	64
UMURBEY MAH.	1245	290	268	264	0	264	4	2	1	0	0	0	0	97	1	0	0	3	0	0	0	0	0	90	0	70
UMURBEY MAH.	1246	290	257	253	0	253	4	2	0	0	0	0	1	55	0	0	0	7	0	0	0	1	7	139	0	41
UMURBEY MAH.	1247	289	271	262	0	262	9	0	1	0	0	0	0	64	0	1	0	8	0	0	1	0	0	140	0	47
UMURBEY MAH.	1248	290	256	241	0	241	15	0	0	0	1	0	1	99	1	1	0	3	0	0	0	0	1	90	0	44
UMURBEY MAH.	1249	289	272	258	0	258	14	0	0	0	0	0	0	93	0	0	0	7	0	0	0	1	4	88	0	65
YENİ MAH.	1250	288	238	210	0	210	28	0	0	0	1	0	0	82	0	1	1	3	1	0	1	0	1	68	0	51
YENİ MAH.	1251	287	258	252	0	252	6	0	0	0	0	0	1	126	1	1	1	5	0	0	1	0	3	65	0	48
YENİ MAH.	1252	290	272	267	0	267	5	0	0	0	0	0	2	125	3	0	0	5	0	0	0	1	1	82	0	48
YENİ MAH.	1253	287	265	258	0	258	7	1	1	0	1	0	0	125	0	0	0	4	0	0	0	2	1	66	0	56
YENİ MAH.	1254	287	263	261	0	261	2	1	0	0	0	0	0	124	1	0	0	10	0	0	0	0	2	73	0	50
YENİ MAH.	1255	288	262	256	0	256	6	0	0	0	0	0	1	99	0	0	0	26	0	0	0	0	3	72	0	55
YENİ MAH.	1256	288	262	251	0	251	11	1	0	0	0	0	0	107	1	1	0	7	0	0	1	1	11	68	0	53
YENİ MAH.	1257	288	257	249	0	249	8	1	0	0	1	0	1	100	2	1	0	3	0	0	2	0	8	76	0	54
YENİ MAH.	1258	287	262	246	0	246	16	0	0	0	0	0	0	117	0	0	0	3	0	0	0	1	4	67	1	53
YENİKÖY MAH.	1259	187	179	171	0	171	8	0	1	2	0	0	0	109	0	0	0	4	0	1	1	2	1	12	0	38
YENİKÖY MAH.	1260	188	186	177	0	177	9	0	1	0	0	0	1	115	0	1	0	1	1	0	0	0	0	[illegible]	0	48

KAŞEDE BEKLEMEK YOK
KALİTELİ KAŞELER UYGUN FİYATLARLA
1 SAATTE TESLİM EDİLİR
GÜLER AJANS
MATBAACILIK - YAYINCILIK - REKLAMCILIK

İstiklal Caddesi Bora Sokak No : 3/B GEMLİK
Tel : (0.224) 513 96 83 Fax : (0.224) 513 35 95

Gemlik Körfez
ABONE OLDUNUZ MU?
ABONE OLUN OKUYUN OKUTUN

TEMA
"SUYUNU BOŞA HARCAMA"
TEMA Vakfı tarafından başlatılan "Suyunu Boşa Harcama" kampanyasına su tüketiminin önlenmesi için siz de katılın

Futsal Şenliği müsabakaları yapıldı

Gemlik Belediye Başkanlığı, İlçe Milli Eğitim Müdürlüğü ve Gençlik Hizmetleri ve Spor İlçe Müdürlüğünün ortaklaşa düzenlediği 23 Nisan Okul Spor Şenlikleri Futsal ile devam etti. Gemlik Spor Salonu'nda gerçekleştirilen Futsal şenliğine yıldız erkeklerde 5 okul, yıldız kızlarda da 4 okul olmak üzere 9 okuldan 120 öğrenci mücadele etti. Şenlik havasında geçen müsabakalar da öğrencilerimizin mutluluğu gözlerinden okunuyordu. 23 Nisan etkinlikleri kapsamında düzenlenen diğer etkinliklerimizde de olduğu gibi tüm öğrencilerimize madalya ve katılım sertifikası verildi. Madalya ve katılım sertifikalarının verildiği törene

Gençlik Hizmetleri ve Spor İlçe Müdürü Ahmet Adil Tunç, Milli Eğitim Müdürü

Mehmet Ercümen ve Şube Müdürü Mehmet Duran katıldı.

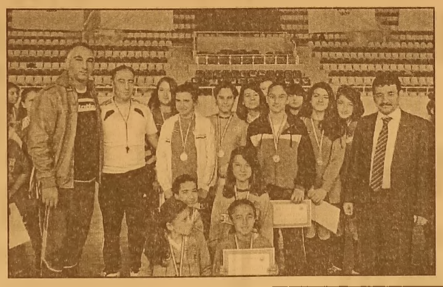

ELEMAN ARANIYOR

AKARYAKIT İSTASYONU
DIŞ SAHADA POMPACI OLARAK
ÇALIŞACAKASKERLİĞİNİ YAPMIŞ
25-40 YAŞLARINDA
ERKEK ELEMAN ARANIYOR

SHELL BEYZA PETROL

(KÖFTECİ YUSUF KARŞISI)
İSTEKLİLERİN İŞLETME MÜDÜRÜ
SERCAN BEY İLE GÖRÜŞMELERİ
RİCA OLUNUR

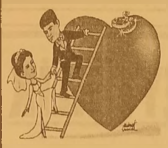

TÜRKİYE'NİN EN KALİTELİ ve EKONOMİK
DAVETİYELERİ EN UYGUN FİYATLARLA ...
EN ÖZEL ve GÜZEL GÜNLERİNİZ İÇİN...

1 GÜNDE DAVETİYE BASILIR

Zengin çeşit ve kataloglarımızı görmeden karar vermeyin ...

GÜLER AJANS

MATBAACILIK - YAYINCILIK - REKLAMCILIK

İstiklal Cad. Bora Sok. Akbank Aralığı No : 3/B GEMLİK
Tel : (0.224) 513 96 83

Bursa'da 40 bin öğrenci TEOG'a girecek

Bursa'da 40 bin öğrenci Temel Eğitimden Ortaöğretime Geçiş sınavına giriyor. 17 İlçe Milli Eğitim Müdürü ile bir araya gelen Bursa İl Milli Eğitim Müdür Vekili Mustafa Bilici önümüzdeki hafta gerçekleştirilecek Temel Eğitimden Ortaöğretime Geçiş (TEOG) Sınavlarını değerlendirdi. Havva Aslanoba Otelcilik ve Turizm Meslek Lisesinde gerçekleştirilen toplantıya İl ve İlçe yöneticileri de katıldı.
Toplantıda ayrıca 1. Dönem başarı durumlarının değerlendirilmesi yapıldı.

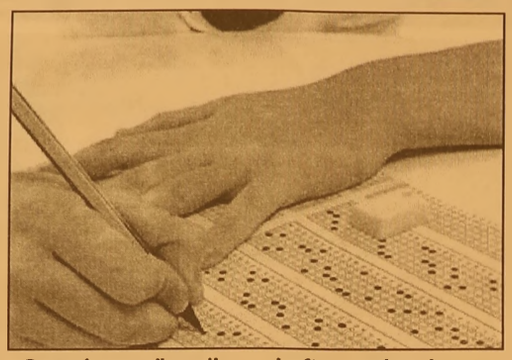

Sınavların güvenli bir şekilde yapılacağını belirten İl Milli Eğitim Müdür Vekili Mustafa Bilici, "Kaldırılan SBS sınavlarının yerine uygulamaya konulan TEOG sınavları önümüzdeki hafta yapılacak. Türkiye genelinde 16 bin okulda toplam 1 milyon 244 bin öğrenci sınava girerken, Bursa'da 449 okulda toplam 40 bin 555 öğrenci sınava girecek. Bu konuda her türlü tedbiri alıyoruz. Sınavları en güvenli bir şekilde gerçekleştirmeyi hedefliyoruz" dedi.
8. Sınıf öğrencilerine yönelik olarak gerçekleştirilecek TEOG sınavları, 2. Dönem için 28-29 Nisan tarihlerinde, mazeret sınavları ise 10-11 Mayıs tarihlerinde gerçekleştirilecek. Sınavlarda birinci gün Türkçe, Matematik, Din Kültürü ve Ahlak Bilgisi, ikinci gün Fen ve Teknoloji, TC İnkılap Tarihi ve Atatürkçülük ile Yabancı Dil dersleri yer alacak. Ders başına 40 dakika süre verilen sınav aralarında 30 dakikalık boş zaman verilecek.
Her iki günde de 09:00'da Başlayacak sınavlar 12:00'de sona ermiş olacak. Her öğrenci kendi okulunda sınava girecek. Sınav esnasında okul zilleri kapatılacak. Sorular çoktan seçmeli olarak 4 seçenekli sorulacak, yanlış cevaplar doğru cevapları götürmeyecek. Geçerli mazereti nedeniyle sınavlara giremeyen öğrenciler, mazeret sınavlarına daha önceden belirlenen okullarda girebilecek. Sınav gerçekleştirilecek okullarda ders yapılmayacak. Ortak sınavlar il ve ilçelerde kurulan komisyonlar tarafından takip edilecek ve sınavla ilgili her türlü tedbir bu komisyonlar tarafından alınacak. Öğretmenler kendi okullarının dışındaki okullarda görevlendirilecek. Sınavlarda görevli öğretmenler ve sınava girecek öğrenciler sınav esnasında yanlarında cep telefonu, hesap makinesi vb işlevdeki cihazları yanlarında bulunduramayacak

ELEMAN ARANIYOR

SOLAKSUBAŞI GOODYEAR LASTİK SATIŞ VE SERVİS MERKEZİNDE ÇALIŞACAK OTO MEKANİK USTASI ARANIYOR

TEL : 0 224 524 74 01

SAHİBİNDEN SATILIK

KARSAK DERESİNE CEPHELİ 115 METREKARE (2+1) 5. KAT ÇOK UYGUN FİYATA SAHİBİNDEN SATILIK DAİRE

0 532 678 39 02

SATILIK

UMURBEY'DE BAHÇELİ 4 +1 180 METREKARE MASRAFSIZ ŞÖMİNELİ - ÜÇ TARAFI BAHÇELİ LÜKS DAİRE SAHİBİNDEN SATILIK

0 535 378 18 00

SATILIK ZEYTİNLİK

KUMLA YOLU HASANAĞA MEVKİİNDE 2709 M2 İKİ YOLA CEPHELİ SAHİBİNDEN SATILIK ZEYTİNLİK

0 543 582 15 78

Gemlik Körfez

GEMLİK'İN İLK GÜNLÜK SİYASİ GAZETESİ

ABONE OLDUNUZ MU?

ABONE OLUN OKUYUN OKUTUN

TEMA

"SUYUNU BOŞA HARCAMA"

TEMA Vakfı tarafından başlatılan "Suyunu Boşa Harcama" kampanyasına su tüketiminin önlenmesi için siz de katılın

BAYAN ELEMAN

İTHALAT İHRACAT BÖLÜMÜNDE ÇALIŞACAK OFİS PROGRAMLARINI İYİ KULLANABİLEN BAYAN ELEMAN ALINACAKTIR

VERONA MERMER

TEL : 514 20 21

Beyanname verme süreleri uzatıldı

Maliye Bakanı Mehmet Şimşek'in talimatıyla beyanname verme süreleri 29 Nisan Salı gününe kadar uzatıldı.
Bakanlıktan yapılan yazılı açıklamaya göre, yoğun iş yükü ile ilgili iletilen sorunlar nedeniyle ve Maliye Bakanı Mehmet Şimşek'in talimatıyla 25 Nisan 2014 Cuma akşamına kadar verilmesi gereken kurumlar vergisi beyannamesinin verilme süresi 29 Nisan 2014 Salı günü sonuna kadar uzatıldı.

Açıklamada, beyanname verme süresinin uzatılması ödeme süresini etkilemeyeceğinden, mükelleflerin kurumlar vergisi beyannameleri üzerinden tahakkuk eden vergileri kanuni süresinde ödemeleri gerektiği de kaydedildi.

Düşük puanla da memur olunabilecek!

Hükümetin üzerinde çalıştığı yeni sistem, Kamu Personeli Seçme Sınavı'nda (KPSS) düşük puan alanların da memur olmalarını sağlayacak
Bilgi veren uzmanlar, sistemi şöyle anlattı: "Mevcut durumda KPSS'yi kazanıp bir kuruma girenler, yüksek puanları sebebiyle başka kurumlara da başvuruyor. Sonra oraya da gitmiyor. Hem hizmet açığına yol açıyor hem daha düşük puanla girilebilen kurumlarda puanı yükseltiyor. Bunun önüne geçilecek."

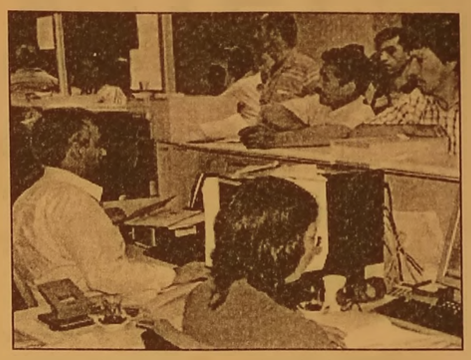

Uzmanlar, çalışmayla, KPSS puanıyla bir kuruma giren personelin sadece 1 defa başka kurumu seçebileceğini, böylece 2 kurumdan fazla tercih yapılamayacağını belirtti. Sistem devreye girdiğinde KPSS'den daha düşük puan alan binlerce genç için memurluk yolu açılmış olacak.

Taşeronda kimlerin kadroya geçeceği belli oldu

Çalışma ve Sosyal Güvenlik Bakanı Faruk Çelik, kadroya geçecek taşeron işçilerini açıkladı. Kamuda her işin artık taşeron çalışanlar tarafından yapılamayacağını belirten Bakan Faruk Çelik, "Bir çizgi çizilecek. Çizginin bu tarafında kalanlar yani güvenlik, temizlik gibi işlerin dışındaki asıl işleri yapanlar kadroya geçecek. Kamuda taşeron çalıştırmada bir keyfiyet var. Yapacağımız çalışmayla kamuda bir çizgi çekeceğiz. 'Kamuda şu işleri yapanlar asıl işçi olacak' diyeceğiz. Kadroları da asıl işçilerle doldurmak durumunda kalacaklar." dedi.

Torba yasa paketinde taşeronluk düzenlemesinin bulunacağını da söyleyen Çelik, çalışmaların tamamlandığını üzerinde tartışılan netameli konuları ise Erdoğan'a sunacaklarını belirtti

KAYIP

Gemlik Nüfus Müdürlüğünden aldığım nüfus cüzdanımı kaybettim. Yenisini çıkaracağımdan eskisinin hükmü yoktur. MÜRSEL SERİN

Gemlik Körfez
GEMLİK'İN İLK GÜNLÜK SİYASİ GAZETESİ

ABONE OLDUNUZ MU?
ABONE OLUN OKUYUN OKUTUN

GEMLİK REHBERİ

GEREKLİ TELEFONLAR

İtfaiye	110
Polis İmdat	155
Jandarma İmdat	156
Jandarma K.	513 10 55
Polis Karakolu	513 18 79
Gar. Kom.	513 12 06

KAYMAKAMLIK

Kaymakamlık	513 10 51
C.Savcılığı	513 10 53
C.Savcı Yrd.	513 29 54
Emniyet Müd.	513 10 28

ULAŞIM

Pamukkale	[illegible]
DENİZ UÇAĞI	[illegible]
Pegasus Akmis Seyahat	[illegible]
METRO	[illegible]
Aydın Turizm	[illegible]
Bözer Turizm	[illegible]
Karlıoğlu-Sazdaş	[illegible]
Anıtur	[illegible]
Kamil Koç	[illegible]

HASTANELER

Devlet Hastanesi	517 34 00
Sahil Dev. Hast.	513 23 29
Mer.Sağ.Ocağı	513 10 66
Tomokay Tomografi	513 65 29
Konur Tıp Mrk.	514 80 66

TAKSİLER

Körfez Taksi	513 18 21
Çınar Taksi	513 24 67
Güven Taksi	513 32 40
Gemlik Taksi	513 23 24
Manastır Taksi	517 33 94

RESMİ DAİRELER

Telefon Arıza	121
UEDAŞ ARIZA	186
UEDAŞ İşletme	513 45 03
Statyum	514 00 95
Orm.Böl.Şef.	513 12 86
Milli Eğt. Md.	513 11 74
Halk Kütüphane	513 13 53
Askerlik Şb.	513 10 57
Karayolları	513 13 08
Liman Baş.	513 11 33
Mal Müd.	513 10 95
Nüfus Md.	513 37 42
Özel İd. Md.	513 15 07
Tapu Sicl. Müd.	513 14 14
Müftülük	513 13 64
Gümrük Md.	524 85 86
Ver. Dairesi Md.	513 10 92
İlçe Tanım Müd.	513 10 45
İlçe Seç. Md.	513 77 73
Halk Eğitim Müd.	513 18 46
İŞ-KUR	513 71 66

BELEDİYE

Santral	513 45 21 -23
Başkanlık	513 45 20
Zabıta	513 24 32
BUSKİ	514 57 96
İtfaiye	513 23 25
Muhasebe Md.	513 45 21-182
Yazı İşl. Md.	513 45 21-111
Su Arıza	Yalnız 185

DENİZ OTOBÜSÜ

Bursa	256 77 84
Mudanya	544 30 60
Yenikapı	(212) 516 12 12
Yalova	(226) 811 13 23
İDO İmam Aslan Dinlenme Tes.	513 23 94

VAPUR - FERİBOT

Yalova	(226) 814 10 20
Topçular	(226) 363 43 19
Eskihisar	(262) 655 60 31

OTOBÜS

Şehirlerarası	261 54 00
Otobüs Terminali	(18 Hat)

DAĞITICILAR

GEMDAŞ	513 29 29
Aygaz	513 12 95
Habaş	513 16 37
Mogaz	513 75 58
Ergaz	513 88 43
İpragaz	513 22 59
Habaşgaz	513 45 46
Yeni Likitgaz	513 65 00
BP Gaz	514 59 81
Bütünler Likitgaz	513 80 00
Akçagaz	514 88 70
Totalgaz	514 17 00
Akcan Petrol	[illegible]
MAR-PET	[illegible]
Tuncay Otogaz	[illegible]
Beyza Petrol	[illegible]

Gemlik Körfez
GEMLİK'İN İLK GÜNLÜK SİYASİ GAZETESİ

YEREL SÜRELİ YAYIN
YIL : 41 SAYI : 4858
FİYATI : 50 Kr. (KDV Dahil)
Sahibi : Kadri GÜLER
Sorumlu Yazı İşleri Müdürü : Serap GÜLER
İstiklal Cad. Bora Sok. No:3/B
Tel : 513 96 83 Fax : 513 35 95 GEMLİK
Yönetim ve Basım Yeri :
GÜLER AJANS
Matbaacılık-Yayıncılık-Reklamcılık Tesisi
İstiklal Cad. Bora Sok. No:3/B GEMLİK
(Dini bayram Günleri ve Pazar günleri yayınlanmaz)

GEMLİK SİNEMA GÜNLÜĞÜ

VENÜS SİNEMASI

NUH;BÜYÜK TUFAN (3D TÜRKÇE) : 13:30-16:15-19:00-21:30
MANDIRA FİLOZOFU : 11:45-14:00-16:15-18:30-20:45
BİZİM HOCA : 12:00-14:15-16:30-18:30-20:30

513 33 21

GEMLİK

ARAÇLARIMIZ, 1 YIL TAM GARANTİLİDİR

MERKEZ OTOMOTİV

ARAÇ ALIM SATIMINDA GÜVENİLİR MARKA...

HER TÜRLÜ 2. EL ARAÇ ALINIR SATILIR

ANLAŞMALI BANKALARDAN 1 GÜNDE KREDİ TEMİN EDİLİR

KREDİ KARTI İLE SATIŞ İMKANI

% 50 PEŞİN 24 AY VADE...

1 AY İÇİNDE TAKAS VE KUSURSUZ BAKIM GÜVENCESİ ...

Engin Bircan & Tahir Duman

Dr. Ziya Kaya Mah. Hürriyet Cad. No : 28 GEMLİK Tel : 0 224 514 25 25 - Fax : 0 224 514 25 26

sahibinden.com gemlikotomotiv

Yuvanıza Giden Yol

MANASTIR EMLAK

GAYRİMENKUL DANIŞMANLIĞI

Sebahattin DEMİR
Emlak Müşaviri

www.manastiremlakgemlik.com

TEL & FAX: 0224 517 33 10 CEP: 0532 744 33 83 E-MAIL: manastiremlak@hotmail.com
www.manastiremlak.sahibinden.com - www.ilan.com.tr/manastiremlak

1964
KAVLAK
DOĞANIN HAZİNESİ
Doğallık ve kalitenin sembolü KAVLAK markası,
Yöresel Ürünleri kapsayan yelpazesi ile 5 şubesinin yanında,
Türkiye'nin dört bir yanındaki şarküteri, restoran, otel ve marketlerde
tüketicinin güven ve beğenisi kazanmıştır.
özel üretimler
Zeytin&
Zeytinyağı
Kestane Şekeri
Yöresel Reçeller
Kozmetik Ürünler
Tel: 512 0 512
ŞUBELER: Kumla Fabrika - Kumla İskele - Gemlik (İstiklal Cad.) - Yalova Yolu Satış Mağazası - Orhangazi (Gedelek)
www.kavlak.com.tr

Kuruluş:1973
Gemlik Körfez
GEMLİK'İN İLK GÜNLÜK SİYASİ GAZETESİ
28 Nisan 2014 Pazartesi
www.gemlikkorfezgazetesi.com
50 Kr.

GEMLİK BELEDİYESPOR'DA ŞAMPİYONLUK SEVİNCİ

Gemlik Belediyespor son maçında Bursa Ufukspor'u ilk yarıda Akif'in golüyle 1-0 yenerek mutlu sona ulaştı. *Haberi sayfa 5'de*

Kuzey Planları için destek arayışı başladı

Gemlik Müteahhitler Derneği Anayasa Mahkemesinin Kentsel Dönüşüm Yasasının bazı maddelerini iptali üzerine Kuzey Planlarının uygulanmasının mümkün olmadığını belirterek, CHP ve MHP İlçe Başkanlıklarını ziyaret ederek destek istedi. Dernek Başkanı Hamza Aygün, "Kuzey Planlarının kentsel dönüşüm rezerv alanlarından çıkarılmalı" dedi. *Haberi sayfa 2'de*

Şampiyonluk Fenerbahçelileri sokaklara döktü

Fenerbahçe, Spor Toto Süper Lig'in 31. haftasında dün Şükrü Saraçoğlu Stadı'nda oynanan maçta, Çaykur Rizespor ile 0-0 berabere kalarak ligin bitimine 3 hafta kala 19. şampiyonluğunu ilan etti. Spor Toto Süper Ligde Fenerbahçe, Çay Kur Rizespor ile golsüz berabere kaldı. Ancak Beşiktaş'ın Sivas spor deplasmanında yenilmesiyle şampiyon oldu. Fenerbahçe puanını 68'e yükseltti. Beşiktaş ise Sivasspor yenilgisiyle 55 puanda kaldı. Bu skorla Fenerbahçe şampiyonluğu ilan etmiş oldu. Maçın sonucu, Gemlikli yüzlerce Fenerbahçeli, yağmura aldırmadan sokakta şampiyonluğu kutladı.

Güne Bakış

Kadri GÜLER
kadri_guler@hotmail.com

Büyük coşku...

Dün, Fenerbahçelilerin beklediği bir gündü. Çaykur Rizesporla İstanbul Şükrü Saraçoğlu Stadında yapılacak karşılaşmada, Fenerbahçe nin sampiyon olması için 1 puan yeterliydi.

Gemlik'ten havanın güzel de olması nedeniyle otobüslerle ve özel araçlarıyla Saraçoğlu stadına giden Fenerbahçeliler, mutlu döndüler.

Fenerbahçe beklediği 1 puanı, 0-0 beraberlik ile elde etti. Rakibi Beşiktaş da Sivas'taki deplasmanda yenilince, sarı lacivertlilerin coşkusunu Gemlik'te de görmek gerekiyordu.

Devamı sayfa 4'de

4 Goodyear'a
1 BMW
4 adet Goodyear lastik alın, Goodyear'ın keyfini
BMW 520i ile sürme şansı yakalayın!
Üstelik herkese
tişört hediye!
Facebook/goodyear.turkiye
Twitter/goodyearturkiye
07 Nisan 2014-30 Haziran 2014 tarihleri arasında, Türkiye genelindeki tüm Goodyear satışı olan yerlerden 4 adet Goodyear marka lastik alımı koşuluyla tek seferde 400 TL ve katlarında çekiliş hakkı verilecektir (her 400 TL ye 1 çekiliş hakkı). İkramiye tesliminde iliş veya fatura aslının ibrazı zorunludur. 18 yaşından küçükler kampanyaya katılamaz, katılmış ve kazanmış olsalar dahi ikramiyeleri teslim edilmez. KDV ve ÖTV hariç tüm yasal yükümlülükler talihli sorumluluğundadır. Bu kampanya, MPİ'nin 27.03.2014 tarih ve 24951361-255.01.02/1020-2704 sayılı izniyle düzenlenmiştir. Tişört hediyesi sadece yetkili Goodyear bayileri tarafından verilecektir. Ürünler stoklarla sınırlıdır. Detaylı bilgi için: www.goodyear.com.tr ve www.4Goodyear1Araba.com
Solaksubaşı
Küçük Sanayi Sitesi B Blok No : 1 GEMLİK Tel : 0 224 524 74 01 GSM 0 533 924 18 98
GOODYEAR
MADE TO FEEL GOOD
World'e özel 9 taksit! WORLD
Kampanya 1 Nisan-30 Haziran 2014 tarihleri arasında geçerlidir. World Business kartlar, banka kartları ve Worldpuan kullanılarak yapılan alışverişler kampanyaya dahil değildir. Yapı Kredi ve Goodyear kampanya koşullarını değiştirme haklarını saklı tutar.

Gemlik Körfez
GEMLİKTİR İLK GÜNLÜK SİYASİ GAZETESİ

Kuzey Planları için destek arayışı başladı

Gemlik Müteahhitler Derneği Anayasa Mahkemesinin Kentsel Dönüşüm Yasasının bazı maddelerini iptali üzerine Kuzey Planlarının uygulanmasının mümkün olmadığını belirterek, CHP ve MHP İlçe Başkanlıklarını ziyaret ederek destek istedi. Dernek Başkanı Hamza Aygün, "Kuzey Planlarının kentsel dönüşüm rezerv alanlarından çıkarılmalı" dedi.

Gemlik Müteahhitler Derneği siyasi parti ziyaretleri kapsamında Cumhuriyet Halk Partisi ve Milliyetçi Hareket Partisi İlçe Başkanlıklarını ziyaret etti.
Hamza Aygün başkanlığındaki Gemlik Müteahhitler Derneği heyeti, Cumhuriyet Halk Partisi'nde İlçe Başkanı Mehmet Sertaslan ve İlçe Yönetim Kurulu üyeleri tarafından karşılandı.
Milliyetçi Hareket Partisi İlçe Teşkilatını da ziyaret eden GMD heyeti, her iki ziyarette de gündemdeki konular hakkında görüşmelerde bulundular.

ANAYASA MAHKEMESİ KARARI MAĞDURİYETE NEDEN OLDU

Anayasa Mahkemesi tarafından 6306 sayılı kanunun bazı maddelerindeki iptallerin tüm yurtta olduğu gibi Gemlik'te de mağduriyetlere neden olduğunu belirten Aygün, siyasi parti temsilcilerinden konu hakkında destek istedi.
GMD Başkanı Hamza Aygün ziyaretlerde yaptığı konuşmalarda şunları kaydetti: *"Gemlik jeolojik yapısı itibarı ile deprem bölgesinde bulunan bir ilçemiz olduğundan ve mevcut imar alanlarının doyuma ulaşmasından dolayı yeni imar alanlarına ihtiyaç duymaktadır. 2009 yılından beri imara açılması beklenen kuzey planları Anayasa Mahkemesi'nin yasada yaptığı iptaller neticesinde uygulanabilirliğini kaybetmiştir.*

Planlar rezerv alan dışına çıkarılmalı

Yapılması gereken iş kuzey planlarının rezerv alanı dışına çıkarılarak 1/5000 ölçekli planlarda konut alanı olarak belirlenen bu bölgenin daha önceden Gemlik Belediyesi ve Bursa Büyükşehir Belediyesi'nde onaylanan 1/1000 ölçekli planlarının hızlı bir şekilde gündeme alınarak imara açılmasıdır.
Deprem gerçeği ve mevcut yapı stoğunun statik ömrünün yaşlanması da göz önünde bulundurularak yeni imar alanlarının bir an evvel açılması gerekmektedir. Bu konuda siyasi partilerimiz politik mülahazaların ötesinde hep birlikte çalışarak Gemlik'te yaşayanların can ve mal güvenliğini sağlamak için mücadele etmelidir.
Bu bağlamda Müteahhitler Derneği olarak siyasi partiler, Mimarlar Odası ve İnşaat Mühendisleri Odası ile istişareler yaparak Gemlik için ortak bir paydada buluşulacağına inanıyoruz."

SERTASLAN AYRI DEĞERLENDİRDİK

CHP Gemlik İlçe Başkanı Mehmet Uğur Sertaslan, Anayasa Mahkemesi'nde Kentsel Dönüşüm Yasasına yapılan itirazları ayrı Gemlik kuzey planlarını ayrı değerlendirdiklerini ifade ederek 1/1000 ölçekli kuzey planlarının uygulamasına bir an önce geçilmesi ve bu süreçte ne gerekiyorsa yapacaklarını ve her türlü desteği vereceklerini belirtti.
MHP İlçe Başkan vekili Umut Yılmaz'da GMD heyetinin bu girişimini gönülden desteklediklerini ifade ederek, MHP olarak Gemlik için hayırlı olan bütün çalışmalarda destek olacaklarını ifade etti.

Özel Aykent İlköğretim Okulu yöneticileri, velilerle Psikolog Özge Karataş'ı buluşturdu.

Anne Baba- Çocuk üçgeninde babanın rolü anlatıldı

Özel Aykent ilköğretim Okulu yöneticileri/ velilere "Anne Baba -Çocuk üçgeninde Babanın rolü" konulu seminer düzenledi. Psikolog Özge Karakaş'ın konuşmacı olarak katıldığı "Anne-Baba-Çocuk üçgeninde Baba'nın Rolü" konulu seminer, Atamer Turistik Tesisleri'nde kahvaltı eşliğinde öğrenci velilerine anlatıldı.
Kahvaltıyla başlayan program, Psikolog Karakaş'ın velilerin sorularını cevaplamasıyla devam etti. Seminerin ardından koyu bir sohbete dalan veliler, böyle faydalı bir etkinlikte bulunmaktan mutluluk duyduklarını dile getirdiler.

Hava sıcaklığı düşüyor

Hava sıcaklığı pazartesi gününe kadar 11 ile 16 derece arasında olacak. Önümüzdeki haftadan itibaren sıcaklıkların tekrar mevsim normallerine dönmesi bekleniyor. Son günlerde baharın kendini hissettirdiği Bursa'da, hava sıcaklığı birdenbire düştü. Nisan başından bu yana sıcaklıklar mevsim normallerinde devam ederken, önceki gün 21 derece olarak ölçülen hava sıcaklığı dün 13 derecelere kadar indi. Meteorolojiden alınan bilgilere göre Bursa'da hava sıcaklığı yarına kadar 11 ile 16 derece arasında olacak. Önümüzdeki haftadan itibaren sıcaklıkların tekrar mevsim normallerine dönmesi bekleniyor.

Korkunç kazada ortaya çıkan gerçek yürek parçaladı

Bursa'nın İnegöl İlçesi'nde, içinde 3 kişinin bulunduğu 31 yaşındaki İbrahim A.'nın yönetimindeki otomobil, yolda 72 yaşındaki Saadettin Demiralay'ın kullandığı bisiklete çarptı. Kaza üzerine otomobilden inen 44 yaşındaki Kamuran Demiralay, çarparak ağır yaraladıkları kişinin babası olduğunu görünce şok geçirdi. Hastaneye kaldırılan Saadettin Demiralay yapılan müdahalelere rağmen kurtarılamadı. Yaralıyı hastaneye getirdikten sonra kaçan otomobil sürücüsü İbrahim A. gözaltına alındı. aza, Cerrah Beldesi yolunda meydana

geldi. 31 yaşındaki İbrahim A. yönetimindeki 16 PA 104 plakalı otomobil, aynı yönde giden Sadettin Demiralay yönetimindeki bisiklete arkadan çarptı. Çarpmanın etkisi ile bisikletten fırlayarak önce arabanın kaputuna ardından cama çarpan yaşlı adam kanlar içerisinde yerde kaldı. Araçta bulunan Kamuran Demiralay yaralıyı kontrol etmek için araçtan indiğinde şoke oldu. Yerde kanlar içerisinde kalan yaşlı adamın babası olduğunu gören Kamuran Demiralay, arkadaşlarının yardımı ile babasını İnegöl Devlet Hastanesi Acil Servisi'ne getirdi. Ancak Saadettin Demiralay, acil serviste yapılan tüm müdahalelere rağmen kurtarılamadı. Olayın ardından araçta bulunan Kamuran Demiralay ile 32 yaşındaki Tuncay Demiralay Jandarma ekipleri tarafından gözaltına alınırken, aracı İnegöl Devlet Hastanesi otoparkında bırakan İbrahim A. kaçtı. Gözaltına alınan 2 kişi yapılan sorgu ardından ifadeleri alınmak üzere jandarma komutanlığına götürüldü. Kaçan İbrahim A., kısa süre içerinde jandarma ekipleri tarafından yakalanarak gözaltına alındı. Olayla ilgili soruşturma sürdürülüyor.

Anne ve iki çocuğu dehşeti yaşadı

Bursa'nın İnegöl İlçesi'nde, ikinci el pazarına satmak için ruhsatlı av tüfeğini getiren 62 yaşındaki Murşit Ş., silahın ateş alması sonucu 32 yaşındaki Derya Çetinkaya ve yanındaki kızları 12 yaşındaki Gülten ve 7 yaşındaki Selinay Çetinkaya'yı yaraladı. Yaralılar hastaneye kaldırılırken, Murşit Ş. polis tarafından gözaltına alındı. Olay, saat 12.45'de ikinci el pazarının kurulduğu binanın otopark bölümünde meydana geldi. İddiaya göre, Murşit Ş.'nin satmak için getirdiği ruhsatlı av tüfeğini almak isteyen bir kişi, silahı incelerken

mekanizmasını kurdu. Murşit Ş., silahı tekrar eline aldıktan sonra kurulu olduğunun farkına varmadan yere doğru tutarken yanlışlıkla tetiğe bastı. Silahın aniden ateş alması sonucu yerde seken saçmalar, yoldan geçen Derya Çetinkaya ve yanındaki iki kızı Gülten Çetinkaya ile Selinay Çetinkaya'ya isabet etti. Vücutlarının çeşitli yerlerine isabet eden saçmalarla yaralanan anne ve iki kızı, Murşit Ş. tarafından bir yakınının otomobiliyle İnegöl Devlet Hastanesi'nin acil servisine kaldırıldı. Çevredekiler silah sesiyle paniğe kapılırken, olay hemen polise bildirildi. Pazar alanına gelen emniyet ekipleri olay yerinde inceleme yaparken, Murşit Ş. de hastanede polis ekipleri tarafından gözaltına alındı. Hastaneye kaldırılan yaralılar Derya Çetinkaya ve kızları Gülten Çetinkaya ile Selinay Çetinka ya'nın hayati tehli keleri bulunmadığı öğrenildi. Öte yandan, Murşit Ş.'nin olay sonrası tüfeği aracının bagajına bırakarak otomobili kilitlemesi üzerine, polis, pazar otoparkında bulunan aracı kuratarıcı yardımıyla kaldırarak emniyete götürdü. Olayla ilgili soruşturma sürdürülüyor.

4 Gün Sonra Yine Aynı Çınar Ağacına Çıktı

Bursa'nın İnegöl İlçesi'nde, geçen salı günü motosikleti trafik ekiplerince bağlandığı için çınar ağacına çıkıp intihara kalkışan 33 yaşındaki Mustafa A. kendisine verilen sözlerin yerine getirilmediğini bildirerek aynı ağaca yine çıktı. Gazetecilerin çağrılmasını isteyen Mustafa A., ağaca astığı kağıtta yazılı verildiği halde yerine getirilmeyen sözlerin fotoğrafının çekilmesinin ardından ağaçtan indi. Mahmudiye Mahallesi Kasımefendi Caddesi üzerinde geçen salı günü emniyet ekiplerinin yaptığı motosiklet uygulaması sırasında, Mustafa A., 31 LV 581 plakalı motosikleti ile trafik ekiplerince durduruldu. 4.20 promil alkollü olan ve ehliyeti de bulunmayan Mustafa A.'nın motosikleti trafikten alı konularak ceza kesildi. Motosikletinin bağlanmasına ve ceza yazılmasına kızan Mustafa A., uygulama yapılan kavşakta bulunan 20 metrelik çınar ağacına çıkarak intihar etmek istedi. Polisin, itfaiye ekiplerinin, vatandaşların ve İnegöl Şoförler Odası Başkanı Bahattin Korkmaz'ın ağaçtan inmeye ikna etmek için büyük çaba sarf ettiği Mustafa A., 2.5 saatlik ikna çabalarına rağmen indirilemedi. Polis, çareyi bağlanan motosikleti olay yerine geri getirmekte buldu. Ancak Mustafa A. çıktığı ağaçta inince motosikletine yeniden el konuldu.

YENİDEN AYNI AĞAÇTA

Bu yaşananlar sırasında kendisini ikna etmek için verilen sözlerin tutulmadığını iddia eden Mustafa A., olaydan 4 gün sonra, dün akşam yine aynı ağaca çıktı. Mustafa A. ilk ağaca çıktığı gün tepki gösterdiği gazetecilerin gelmesini istedi. Daha önceden kendi el yazısıyla hazırladığı büyük kağıdı ağaca asan Mustafa A., ağaca çıkma sebeplerini ve kendisine verilen ve yerine getirilmeyen sözleri yazdı. Mustafa A, yaklaşık bir saat boyunca kaldığı ağacın üzerinden inmek için de etrafta toplanan kalabalığın dağıtılmasını istedi. Bu sırada güvenlik amacıyla cadde trafiğinin kesilmesine de tepki gösteren Mustafa A., "Şu trafiği kesmeyin, insanlar sövüyor. Ben sürücü olsam ben de söverim. Kesmeyin şu trafiği" dedi. Mustafa A, ağaca astığı kağıdı gazetecilerin fotoğraflamasının ardından ağaçtan indi. Mustafa A., ekip otosuna bindirilerek karakola götürüldü.

Aşırı hız kazaya davetiye çıkardı: 3 yaralı

Bursa'da aşırı hız nedeniyle kontrolden çıkan otomobil ağaca çarptı. Kaza da, 3 kişi yaralandı.Kaza, merkez Nilüfer İlçesi İzmir Yolu üzerinde saat 02.00'de meydana geldi. Sürücüsü henüz tespit edilemeyen 16 BOV 79 plakalı otomobil kontrolden çıkınca aydınlatma direğine, ardından yol kenarındaki ağaca çarparak durabildi. Kazada otomobil sürücüsü ile birlikte araçta bulunan 23 yaşındaki Ferhat Özdemir ile Can Kuran yaralandı. Yaralılar, Uludağ Üniversitesi Tıp Fakültesi ile Çekirge Devlet Hastanesi'ne kaldırıldı. Kazayla ilgili soruşturma sürdürülüyor.

Güne Bakış

Kadri GÜLER
kadri_guler@hotmail.com

Büyük coşku...

Fenerbahçe'nin bu yıl ki şampiyonluğunda Fenerbahçe Spor Kulübü'nün Başkanı Aziz Yıldırım etkisi büyük oldu.

Yıldırım'ın başına şike iddialarıyla gelmeyen kalmadı.

Cezaevinde yattı.

Belki vine yatacak.

Bu durum Fenerbahçelileri kilitledi.

Taraftar Başkanına sonuna kadar sahip çıktı.

Oyuncular güzel oyunlarıyla sahip çıktılar.

Aziz Yıldırım'ın başına gelenler meğer paralel yapının oyunlarıymış.

Cemaat, Fenerbahçe yönetimini ele geçirmek için Aziz Yıldırım'ı harcamış.

Bunları iktidar sövlüvor.

Başbakan söylüyor, AKP'nin ileri gelenleri söylüyor.

Orduya kumpas, yargıya kumpas, siyasetçiye kumpas, Fenerbahçeye kumpas...

Bu kumpaslar kurulurken AKP iktidardaydı.

Ancak cemaatin kumpasları başbakan ve bakanları ile çocuklarına uzayınca olanlar oldu.

Ama Fenerbahçe yöneticilerine karşı kurulan kumpaslara karşın Fenerbahçe şampiyon olarak, hem iktidara, hem kumpas kuranlara göz yumanlara, hem de cemaate cevabını sahalarda verdi.

Hayırlı uğurlu ve kıdemli olsun.

KUZEY PLANLARINA DESTEK ARAYIŞI

Gemlik Müteahhitler Derneği siyasi partileri gezerek, kuzey planlarının Kentsel dönüşüm rezerv alanlarından çıkarılmasını istiyorlar.

Bundan 3.5 yıl önce meclise görüşülerek kabul edelen Kuzey planları, belediyede iktidarın ele değiştirmesinden sonra 'kadüm' edildi.

AKP Kentsel Dönüşüm Yasası'nı çıkardı.

Yasanın yararlı yanları vardı, ama hukukun üstünde oluşu, iktidarın keyfiliği de vardı.

TOKİ'le verilen yetkiler hukukun üzerindeydi.

Sonuçta hukuk devletinde yasalar hukuku çiğnemezdi.

Anayasa Mahkemesi bu hukuksuzluklara dur dedi.

Gemlik'te geciken kuzey planları, kentsel dönüşüm yasasından yararlanılmak için rezerv alanlar içine sokuldu. Böylece Anayasaya takıldı.

Yani rezerv alanlara sokulmasaydı, planlar çoktan uygulamaya girecekti.

Gemlik Müteahitler Derneği Başkanı ve yöneticileri CHP ve MHP ziyaret ederek, mecliste kuzey planlarının rezerv alandan çıkarılmasına destek istiyorlar.

Bence doğru bir yaur.

Konu, Mayıs ayı meclis toplantısında ele alınmalı ve sorun artık bitmeli.

Dövizdeki artış 2. el otoya yaradı

Özel Tüketim Vergisi ve döviz kurlarındaki yükselişin ardından firmaların 2014 model araçlarını zamlı piyasaya sürmesi, ikinci el oto araç satıcılarına yaradı. Yaz aylarının da yaklaşmasının büyük etkisinin olduğu oto pazarları sabahın erken saatlerinden itibaren dolup taştı.

Özel Tüketim Vergisi ve döviz kurlarındaki yükselişin ardından yaz aylarının da yaklaşmasının etkisiyle oto pazarları sabahın ilk ışıklarından itibaren dolup taştı. Hemen hemen her marka ve model aracın bulunabileceği 2. el oto pazarlarında satıcılar müşteri yoğunluğundan memnun olsa da satışların azlığından yakındı. Bütçesine göre 2. el araç bakan vatandaşlar ise yaz aylarının ve döviz kurlarındaki yükselişin fiyatlarda yükselişe neden olmasından dert yandı. Firmaların 2014 model araçlarını zamlı piyasaya sürmesini eleştiren vatandaşlar, mecburen 2. el araba pazarlarına yönelediklerini ifade etti. Yaz tatiline arabasız girmek istemeyen vatandaşlar ise aileleriyle oto pazarının altını üstüne getirdi. Araç başındaki sıkı pazarlıklar dikkatlerden kaçmazken, 2. el oto pazarında yavru köpek satan bir kişi de yoğun ilgi çekti.

Ailelere oyuncak uyarısı

Gümrük ve Ticaret Bakanlığı'nın 18 ilde gerçekleştirdiği oyuncak denetimlerinde 10 bin 365 üründen 7 bin 616'sı yapılan ön inceleme sonucu güvenli bulunurken, 2 bin 749 ürün ise güvensizlik şüphesi üzerine laboratuvara gönderildi. Yapılan analizler sonucunda bu ürünlerden 855 ürün güvensiz bulundu. Güvensiz bulunan 855 ürün hakkında, toplatılması için idari işlem başlatılırken, bu ürünler taşıdıkları riskler ile fitalat ve yanmazlık testlerinden geçemedi. Denetlenen toplam ürünler içindeki güvensiz ürünlerin oranı yüzde 8 oldu.

1039 ÜRÜN UYGUNSUZ

1039 üründe ise düzeltilebilir uygunsuzluklar tespit edilip düzeltme süresi verildi.

Denetimlerde bisikletler, scooter'lar, Oyuncak kitaplar, yap-bozlar, plastik bebekler, bez bebekler, banyo oyuncakları, oyuncak arabalar, oyuncak silahlar, çıngıraklar, parmak boyalar, yüz boyaları, oyuncak pusetler, dolgulu oyuncaklar, fiziksel, mekanik ve kimyasal riskler açısından analiz edildi.

KÜÇÜK PARÇALARI OLMASIN'

Gümrük Ve Ticaret Bakanlığı, oyuncaklardaki tehlikeler konusunda ailelere şu uyarılarda bulundu:

- Üzerinde CE işareti olmayan ürünleri almayın.
- Etikette üretici/ithalatçı bilgisine dikkat edin.
- Uyarıların mutlaka okuyun ve titizlikle uygulayın.
- Çocuğun yaşına uygun ürünleri satın alın.
- 3 yaş altı çocukların oyuncaklarında keskin kenar, sivri uç, küçük parça ve küçük top olmasın.
- 3 yaş altı çocukların oyuncaklarında cam ve porselen olmasın.
- Kötü kokan, yumuşak plastikten yapılan oyuncakları satın almayın.
- Çocuklarınızı oyun sırasında mutlaka gözetim altında bulundurun.
- Tehlike arzedecek şekilde kırılmış veya bozulmuş oyuncakları kaldırıp atın.
- Oyuncak poşeti veya ambalajlarını çocuklardan uzak tutun.
- 6 yaştan küçüklere mıknatıslı oyuncak vermeyin.

KÖFTECİ YUSUF

TAKIM ARKADAŞLARI ARIYORUZ

BAY ve BAYAN

KASİYER
GARSON
KOMİ
KASAP
IZGARACI
BULAŞIKÇI

TEMİZLİKÇİ
REYON ELEMANI
ARAÇ ve MOTORLU KURYE

Şahsen veya insankaynaklari@kofteciyusuf.com adresimizden tüm şubelerimiz için başvuruda bulunabilirsiniz...

NOT: KENDİ MOTOSİKLETİ İLE BİZLERLE ÇALIŞMAK İSTEYEN KİŞİLERE DOLGUN MAAŞ ÖDENECEKTİR.

LEZZET HATTI
444 61 62
www.kofteciyusuf.com

ŞUBELERİMİZ

ORHANGAZİ ŞUBE
Muradiye Mah. Matrak Lisesi Cad. No: 2/3, Orhangazi / BURSA

İZNİK MERKEZ
Selçuk Mah. Atatürk Cad. No: 73, İznik / BURSA

YALOVA ŞUBE
Yeni Bursa Yolu No: 159/A Merkez / YALOVA

BURSA ŞUBE 1
Yeni Yalova Yolu, 5. km No: 408, Osmangazi / BURSA

BURSA ŞUBE 2
Yeni Karaman Mah. Sanayi Cad. No: 58/A Osmangazi / BURSA

BURSA ŞUBE 3
Erkoçak Mah. İzmir Yolu Cad. No: 382, Özlüce Nilüfer / BURSA

GEMLİK ŞUBE
Hisar Mah. İnönü Sok. No: 3 Gemlik / BURSA

BOZÜYÜK ŞUBE
Çarşı Mah. Millet Cad. Rüstemağalar Mevkii No: 91 Bozüyük / BİLECİK

SUSURLUK ŞUBE
Yeni Mah. Bandırma Cad. No: 79, Susurluk / BALIKESİR

FABRİKA
Kurtuluş Mah. Terzler Yolu No: 4/1, Yenişehir / BURSA

Gemlik Körfez
GEMLİK'İN İLK GÜNLÜK SİYASİ GAZETESİ

GEMLİK BELEDİYESPOR'DA ŞAMPİYONLUK SEVİNCİ

Seyfettin Şekersöz

2013-2014 Futbol Sezonuna şampi yonluk parolasıyla giren Gemlik Belediyespor son maçında Bursa Ufukspor'u ilk yarıda Akif'in golüyle 1-0 yenerek mutlu sona ulaştı.

U-16 Yaş Ligi 10. grupta Tütünspor'un önünde ikili averajla grup şampiyonluğuna ulaşan Gemlik Belediyespor'lu futbolcular maç sonunda hocaları Haydar Yiğit'i havaya kaldırarak büyük sevinç yaşadılar.

Gemlik Belediyespor yönetimi tarafından karşılaşma sonunda Köfteci Yusuf'un Gemlik'te bulunan tesislerinde futbolcular ve teknik heyete köfte ziyafeti verildi.

Maça temkinli başlayan Gemlik Belediyespor karşısında Bursa Ufukspor 4. dakikada Mustafa ile yakaladığı pozisyondan faydalanamadı. Şampiyonluk için mutlak gole ihtiyacı olan Gemlik Belediyespor 6. dakikada ceza sahası önünde topla buluşan Akif'in kalecinin üstünden ağları bulan aşırtma vuruşuyla 1-0 öne geçti.

1'de Ali'nin şutu defanstan dönerken 18. dakikada bu kez Mustafa'nın aşırtma plasesi az farkla dışarı gitti.

18. dakikada Ufukspor'dan İsmail'in kafa şutu direk dibinden dışarı giderken sarı lacivertliler beraberlikten oldu.

23. dakikada Gemlik Belediyespor Birkan'la ikinci gol fırsatını yakalarken kaleci Osman topu ayaklarıyla dışarıya çeldi. 27. dakikada 27. ve 34. dakikalarda Mustafa'nın yakaladığı iki pozisyondan gol çıkmayınca ilk yarı Gemlik Belediyespor'un 1-0 üstünlüğüyle son buldu.

İkinci yarıda rakibin ofsayt taktiğiyle pozisyon üretmekte zorluk çeken Gemlik Belediyespor'da 58. dakikada Batuhan'ın aşırtma vuruşunda kaleci Osman gole izin vermedi.

Uzun toplarla rakip kalede beraberlik sayısı arayan Ufukspor karşısında Gemlik Belediyespor takımı 61. ve 80. dakikalarda Akif'le iki fırsatı değerlendiremezken maçın ilk uzatma dakikasında kaleciyle karşı karşıya pozisyonda Batuhan son vuruşta başarılı olamayınca Gemlik Belediyespor zorlu Ufukspor engelini ilk yarıda Akif'in kaydettiği golle 1-0 kazanarak grupta şampiyonluğunu ilan etti.

Gemlik Belediyespor'lu futbolcular zorlu maratonda şampiton olmanın sevincini hocaları Haydar Yiğit'i havaya atarak kutladılar.

SAHA : Demirtaş
HAKEMLER : Ali Kahrıman 6, Sadullah Can Çavlan 6, Caner Fidan 6,

BURSA UFUKSPOR Osman 5, Caner 5, Mesut 5, (Faruk 1) Alperen 5, Sefa 6, Oğuzhan 5, (Burhan 1) Mustafa 5, Furkan 6, (Bilal 1) Emre 5, Erkan 6, (Gökhan 1) İsmail 5, (Nurullah 2)

GEMLİK BELEDİYESPOR : Mustafa 5, Furkan 5, Serhat 5, Ali 5, Orhan 5, Akif 7, Birkan 6, Batuhan 6, Onur 5, Fatih 6, Mustafa 6, (Aykut 2)

GOL : Dk. 6. Akif (Gemlik Belediyespor)

SPORLA BAŞARDILAR ÖDÜLÜ KAPTILAR

Gemlik Belediyesi'nin Kaymakamlık, İlçe Emniyet Müdürlüğü, Milli Eğitim Müdürlüğü ve Gençlik Hizmetleri Spor Müdürlüğü ile birlikte organize ettiği "Sporla Başarmak" projesi, coşkulu ödül töreni ile son buldu. Bu yıl ikincisi yapılan ve pilot okul olarak seçilen Çınar ve Körfez Ortaokullarından 100 öğrencinin Basketbol, Voleybol, Güreş ve Yüzme branşlarında eğitim ve öğretim görüp, yarıştığı projenin finali spor salonunda düzenlenen ödül töreni ile son buldu. Yaklaşık 8 aydır devam eden organizasyonun amacı, öğrencileri spor sayesinde zararlı alışkanlıklardan kurtarmak, örnek olmalarını sağlamak, öğrencileri spora teşvik etmek ve sosyalleşerek, derslerinin not ortalamalarını da yükseltmek olarak açıklandı. Yüzde 85 oranında başarı sağlanan proje kapsamında öğrenciler Gemlik, Bursa, Türkiye ve Uluslar arası organizasyonlarda da yarışma imkânı buldular.

Gemlik Kaymakamı Cahit Işık, Belediye Başkanvekili Ercan Barutçuoğlu, İlçe Emniyet Müdürü Ramiz Erçetin, Milli Eğitim Müdürü Mehmet Ercümen, Gençlik Hizmetleri Spor Müdürü Ahmet Adil Tunç ve polislerin katıldığı ödül töreninde, öğrencilere spor ayakkabısı, çanta, eşofman takımı hediye edildi.

Kaymakam Cahit Işık, sporun öğrenciler üzerindeki olumlu etkisinin bu proje kapsamında da kanıtlandığını belirterek, yüzde 85 oranındaki başarının takdire şayan olduğunu söyledi. Belediye Başkanvekili Ercan Barutçuoğlu'da, öğrencilere ve eğitimcilere teşekkür ederek, belediye olarak ne kadar çok öğrenciyi, genci ve Gemlikliyi sporla iç içe yaşatırlarsa, o kadar mutlu olacaklarını açıkladı. Bu tür projelere destek vermeyi devam ettireceklerini anlatan Ercan Barutçuoğlu, tesis leşme projelerinin de yaşama geçeceğini müjdeledi.

ELEMAN ARANIYOR

AKARYAKIT İSTASYONU
DIŞ SAHADA POMPACI OLARAK
ÇALIŞACAKASKERLİĞİNİ YAPMIŞ
25-40 YAŞLARINDA
ERKEK ELEMAN ARANIYOR

SHELL BEYZA PETROL

(KÖFTECİ YUSUF KARŞISI)
İSTEKLİLERİN İŞLETME MÜDÜRÜ
SERCAN BEY İLE GÖRÜŞMELERİ
RİCA OLUNUR

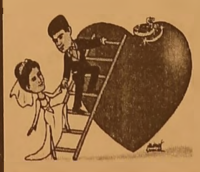

TÜRKİYE'NİN EN KALİTELİ ve EKONOMİK
DAVETİYELERİ EN UYGUN FİYATLARLA ...
EN ÖZEL ve GÜZEL GÜNLERİNİZ İÇİN...

1 GÜNDE DAVETİYE BASILIR

Zengin çeşit ve kataloglarımızı görmeden karar vermeyin ...

GÜLER AJANS

MATBAACILIK - YAYINCILIK - REKLAMCILIK

İstiklal Cad. Bora Sok. Akbank Aralığı No : 3/B GEMLİK
Tel : (0.224) 513 96 83

Adanaspor, Gücümspor'u evinde vurdu

Gemlik Ekibi TB2 Ligi Yükselme Yarı Final İlk maçında evinde Adana Spor'a yenilerek seriye 1-0 mağlup girdi.
Cumartesi günü saat 18.oo de Gemlik Atatürk Kapalı Spor Salonu'nda oynanan karşılaşmaya Gemlikliler büyük ilgi gösterdiler. Kendi taraftarı karşısında morali iyi olarak karşılaşmaya çıkan Gücümspor, güçlü rakibi karşısında 1.periodu 14-14 tamamaladı.
2. Periyotta daha etkili olan taraf Gemlik Gücümspor ekibi periyotu 19-16 önde tamamladı. Gücümspor etkinliğini 3. periodu ise 33-30 önde bitirir ken, 4. periyotta 47-47 bitirdi.
5. Periyotta nefeslerin tutulduğu anlar geldi. Gücümspor uzun süre sayı alamadı ve atışıarın büyük çoğunluğu çemberden döndü. Adanaspor ise hucümlerini iyi değerlendirince aradayı açmayı bildi. Karşılaşma Adana spor'a 9 sayı farkla 57-66 karşılaşmaya galip bitirmesini başardı.

Atatürk Kapalı Spor Salonunda Gücümspor'u desteklemek için gelen 500'e yakın taraftar salonda buruk ayrıldı

Salon: Gemlik İlçe Spor Salonu
Baş Hakem : Ozan ÇAKAR
Yrd. Hakem : Ahmet YAKAR
Teknik Komseri : Fuat PAKDİL
Gemlik Gücüm Spor Levent (9), Olcay (3), Berkay (20), Musa(0), Musab (0), Enes (13) Erdem (8), Can(0), Serkan(3), Hakan (0), Burak(1)
Antrenör: Ziya GÜLER
Adanaspor :Gökhan T.(0), Ferit (6), Olcay (8), Ersan(0), Alper (0), Cağdaş (10), Gökhan S. (12), Erhan (0), Hasan (12), Nuri (0), Elvan (0), Mesut (18)
Antrenör: S. Adeşdağlı
1.Periyot : 14-14
2.Periyot : 19-16
3.Periyot : 14-17
4.Periyot : 10-19
İlk Devre : 33-31
Maç Sonucu:
Gemlik Gücüm :57
Adana Spor: 66
Gemlik Gücüm spor Basın Sözcüsü Ömer Gümüş, yaptığı açıklamada şunları söyledi: *"Karşılaşmada des teğini esirgemeyen Gemlik halkının önünde mağlup ayrılmamız bize yakışmadı. Daha yolun yarısındayız. Şimdi Çarşamba günü oynayacağımız 2. Maçı kazanarak İlçemize yakışır bir şekilde dönmek için mücadelemizi sonu na kadar devam ettireceğiz"* dedi 30 Nisan 2014 Çarşamba günü Adana'da oynana cak 2. Maçı kazan dığı takdirde şansını devam ettirecek.

ALİ KÜTÜK ORTAOKULU TAM GAZ

Bursa bölgesi okullar arası basketbol müsabakaları tüm heyecanıyla sürüyor. Ali Kütük Ortaokulu grubundaki bütün maçları kazanarak lider olarak bir üst tura çıktı. Önce Orhangazi Atatürk Ortaokulu'nu 63-36 yendi. Daha sonra Orhangazi Ali Tekin Ortaokulu'nu 51-14 yenerek moral buldu. Orhangazi Orhanbey Ortaokulu'nu da 74-4 gibi farklı bir sonuçla yenerek üst tura çıkmayı garantiledi ve daha sonra Orhangazi Cargill Ortaokulu'nu da 20-0 hükmen yendi. Son olarak da rahat bir oyunla Orhangazi Hürriyet Ortaokulu'nu 49-22 yenerek 5 maçın hepsinde galip gelmeyi başardılar ve nağmalup grup lideri oldular.

Bir üst turda diğer gruplarda oynana cak maçlar sonucuna göre ikinci olan okul ile eşleşerek çeyrek final şansı arayacaklar. Okul beden eğitimi öğretmeni Burak Gençtürk önderliğinde çalışmalara devam eden Ali Kütük Ortaokulu basketbol takımının oyuncu kadrosu Erbatur Kara, U.Eray Sümer, N.Berat Atay, Cavit Samanlı, Mert Bilge, M.Talha Toklu, Canpolat Kurtiş, Kemal Dursun, Emrecan Özturan, M.İslam Uzunkaya, Alperen Pancar'dan oluşmaktadır. Aldıkları son galibiyetten sonra gurup liderliği sevincini öğrencilerini pikniğe götü rerek taçlandıran beden eğitimi öğretmeni Burak Gençtürk, "İnşallah kupa alarak sezonu tamamlarız" dedi.

1 milyon 200 bin öğrenci TEOG'da ter dökecek

Bugün ve salı günü 1 milyon 200 binden fazla 8'inci sınıf öğrencisi, Temel Eğitimden Ortaöğretime Geçiş (TEOG) sistemi kapsamında iyi bir liseye girmek için merkezi sınavlarda yarışacak

Ortaokul 5, 6 ve 7'nci sınıflar her iki gün de tatil edilecek. İlkokullarda karar il milli eğitim müdürlüklerine bırakıldı. Gerekirse il milli eğitim, sınav yapılan binalarla aynı bahçede olan ilkokulları da tatil edebilecek.

Sınavların yarınki oturumlarında sırasıyla Türkçe, matematik, din kültürü ve ahlak bilgisi ders yazılıları, salı günkü oturumlarında fen ve teknoloji, TC inkılap tarihi ve Atatürkçülük ile yabancı dil ders yazılıları uygulanacak. Her yazılıda 20 soru sorulacak. Her ders yazılısı 09.00, 10.10 ve 11.20'de başlayacak ve aynı anda gerçekleştirilecek. Sınav süreleri 40'ar, sınav araları 30'ar dakika olacak.

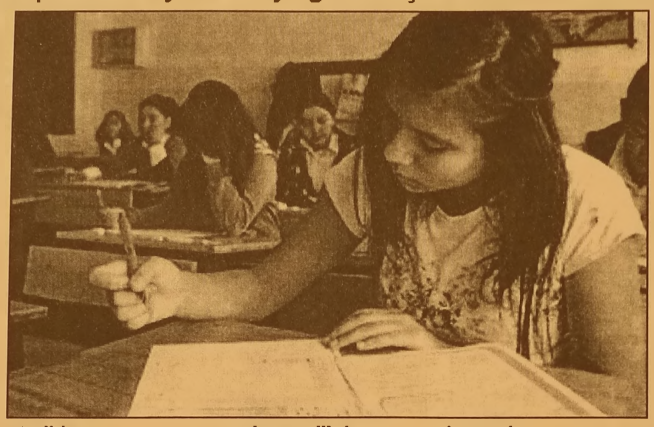

MAZERETLER 10-11 MAYIS'TA

28-29 NİSAN'daki sınavlara katılamayanlar için mazeret sınavları, 10-11 Mayıs'ta. Sonuçların Haziran'da açıklanması planlanıyor. Öğrencilerin, 6, 7 ve 8'inci sınıf yılsonu başarı puanları ile 8'inci sınıf ağırlıklı ortak sınav puanı toplanacak. Elde edilen toplam, 2'ye bölünerek yerleştirmeye esas puan belirlenecek. Puanlama 500 tam puan üzerinden yapılacak.

Bugün ve salı günü 1 milyon 200 binden fazla 8'inci sınıf öğrencisi, Temel Eğitimden Ortaöğretime Geçiş (TEOG) sistemi kapsamında iyi bir liseye girmek için merkezi sınavlarda yarışacak

ELEMAN ARANIYOR

SOLAKSUBAŞI GOODYEAR LASTİK SATIŞ VE SERVİS MERKEZİNDE ÇALIŞACAK OTO MEKANİK USTASI ARANIYOR

TEL : 0 224 524 74 01

SAHİBİNDEN SATILIK

KARSAK DERESİNE CEPHELİ 115 METREKARE (2+1) 5. KAT ÇOK UYGUN FİYATA SAHİBİNDEN SATILIK DAİRE

0 532 678 39 02

SATILIK

UMURBEY'DE BAHÇELİ 4 +1 180 METREKARE MASRAFSIZ ŞÖMİNELİ - ÜÇ TARAFI BAHÇELİ LÜKS DAİRE SAHİBİNDEN SATILIK

0 535 378 18 00

SATILIK ZEYTİNLİK

KUMLA YOLU HASANAĞA MEVKİİNDE 2709 M2 İKİ YOLA CEPHELİ SAHİBİNDEN SATILIK ZEYTİNLİK

0 543 582 15 78

Gemlik Körfez

ABONE OLDUNUZ MU?

ABONE OLUN OKUYUN OKUTUN

TEMA

"SUYUNU BOŞA HARCAMA"

TEMA Vakfı tarafından başlatılan "Suyunu Boşa Harcama" kampanyasına su tüketiminin önlenmesi için siz de katılın

BAYAN ELEMAN

İTHALAT İHRACAT BÖLÜMÜNDE ÇALIŞACAK OFİS PROGRAMLARINI İYİ KULLANABİLEN BAYAN ELEMAN ALINACAKTIR

VERONA MERMER

TEL : 514 20 21

Devletten yoksul vatandaşa maaş geliyor!

İşsize iş bulunacak. İşe başlama parasını devlet verecek. Kömür, gıda ve eğitim yardımı da sürecek. İşe başlama yardımı yaklaşık 357 TL olacak.
Devlet, sosyal yardımlarla geçimini sağlayan çalışabilir durumdaki vatandaşlar için harekete geçiyor. Aile ve Sosyal Politikalar Bakanı Ayşenur İslam, Türkiye genelindeki 973 Sosyal Yardımlaşma ve Dayanışma Vakfına yönelik bir genelge yayınladı.
Bu kapsamda sosyal yardım-istihdam bağlantısının

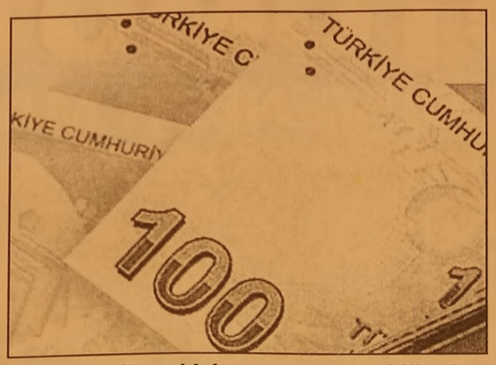

etkinleştirilmesi için her vakıf bünyesinde özel eğitim alan 'geçici istihdam görevlisi' belirlenecek.
Bu kişiler, gelir testi sonucu çalışanı bulunmayan hane lerde, 18-45 yaş arası çalışabilir nitelikteki vatandaşları tespit edecek.
Daha sonra bu vatandaşların İŞ-KUR'a kayıtları yapılacak ve gerekirse mesleki eğitim kurslarına gitmeleri sağlanacak. Bu yolla iş bulunan vatandaşların iş görüşmesine gitmesi ve işe kabul edilmeleri durumunda gereken yol masrafı, sağlık raporu, fotoğraf gibi giderleri için, bir yıl içinde en fazla üç kere olmak üzere 40 lira ile 100 lira arasında 'işe yönlendirme yardımı' verilecek. İşe yerleşmesi durumunda ise aynı yıl içinde bir defaya mahsus olmak üzere, aylık brüt asgari ücretin üçte biri oranında (357 lira) 'işe başlama yardımı' ödenecek.

KDV'de yeni dönem

Maliye Bakanı Mehmet Şimşek'in düzenlediği basın toplantısıyla açıkladığı yeni "Katma Değer Vergisi Genel Uygulama Tebliği", Resmi Gazete'nin bugünkü sayısında yayımlandı.
Tebliğ, 1 Mayıs'ta yürürlüğe girecek. Buna göre, KDV uygulamaları güncel koşullara uygun bir şekilde revize edilerek, basit ve anlaşılır tek bir tebliğ haline getirildi. Tebliğ ile mevzuattaki dağınıklığın giderilmesi, ihtilaf konusu alanların netleştirilmesi, iade süreçlerinin hızlandırılması ve haksız iadelerin önlenmesi amaçlanıyor.
Tebliğ ile 1985 yılından bu yana yayımlanmış tebliğler kaldırılarak tek bir tebliğe dönüştürüldü.
Böylece mevzuattaki dağınıklığın önüne geçilmiş olacak. Mevzuatta ve uygulamada yaşanan aksaklıkların önüne geçmek için önemli düzenlemelere gidilecek.
Yeni düzenleme ile İfadeler güncellendi, konular, verilen özelgeler de dikkate alınarak örneklerle daha açık ve anlaşılabilir hale getirildi.

Gıda sahtekarlarına büyük ceza

Gıda, Tarım ve Hayvancılık Bakanlığı, bozulmuş ve değiştirilmiş ürünleri piyasaya süren gıda sahtekârlarına, geçtiğimiz yıl 60 milyon lira ceza uyguladı.
Habere göre etten süte, baldan baharata, çikolatadan kahveye kadar birçok ürünün taklidi yapılarak halkın sağlığı ile oynamaya çalışan sahtekârlara Gıda Tarım ve Hayvancılık Bakanlığı göz açtır-

mıyor. Bozulmuş ve değiştirilmiş ürünleri piyasaya sürerek halkın sağlığını tehlikeye sokan üreticilere karşı denetimlerini sıklaştıran bakanlık, 2 yılda 158 firma ve bu firmaların ürettiği 324 ürünü ifşa etti. Bu firmalara geçen yıl toplamda 60 milyon para cezası uygulandı. Bakanlık, şüphe ve 174 ihbar hattı üzerinden büyük küçük hiçbir firmayı ayırmadan mercek altına alıyor.
Bu kapsamda Bakanlığın, 2012 yılında başlattığı kamuoyu duyurusu uygulamasıyla tüketicinin sağlığı, menfaatinin korunması ve sektörde haksız rekabetin önlenmesi sağlanıyor. Bu zamana kadar toplam 11 kez gerçekleştirilen denetimlerle toplamda 158 firma ve bu firmaların ürettiği 324 parti ürün teşhir edildi.
Sahte et, süt ve bal üretimi yapan firmalara 13 bin 304 lira para cezası uygulanırken, ilaç etken maddesi ve sudan boyası kullanılan çikolata, kahve, enerji içeceği gibi ürünleri satan firmalar hakkında ise, Cumhuriyet Savcılığına suç duyurusunda bulunuldu.
Bakanlık, bu sayede yürüttüğü resmi kontroller ve firmaların kendi kontrol sistemi dışında tüketicilerle piyasa üzerinde bir denetim mekanizması oluşturarak güvenilir gıda üretimini teşvik etmeyi hedefliyor.
Bakanlık yetkilileri, tüketicileri etiket üzerindeki bilgilere dikkat edilmesi ve ürün üzerindeki ambalajları kendi gözleriyle görerek almaları yönünde uyarıyor.

GEMLİK REHBERİ

GEREKLİ TELEFONLAR	
İtfaiye	110
Polis İmdat	155
Jandarma İmdat	156
Jandarma K.	513 10 55
Polis Karakolu	513 18 79
Gar. Kom.	513 12 06
KAYMAKAMLIK	
Kaymakamlık	513 10 51
C.Savcılığı	513 10 53
C.Savcı Yrd.	513 29 54
Emniyet Müd.	513 10 28
ULAŞIM	
Pamukkale	512 00 28
DENİZ UÇAĞI	513 88 13
Pegasus Akmis Seyahat	514 63 62
METRO	513 12 12
Aydın Turizm	513 20 77
Süzer Turizm	512 10 72
Kanberoğlu-Esadaş	514 48 48
Anıtur	514 47 71
Kamil Koç	512 01 63
HASTANELER	
Devlet Hastanesi	517 34 00
Sahil Dev. Hast.	513 23 29
Mer.Sağ.Ocağı	513 10 88
Tomokay Tomografi	513 65 29
Konur Tıp Mrk.	514 80 88
TAXSİLER	
Körfez Taksi	513 18 21
Çınar Taksi	513 24 67
Güven Taksi	513 32 40
Gemlik Taksi	513 23 24
Manastır Taksi	517 33 94

RESMİ DAİRELER	
Telefon Arıza	121
UEDAŞ ARIZA	186
UEDAŞ İşletme	513 45 03
Statyum	514 00 95
Orm.Böl.Şef.	513 12 86
Milli Eğt. Md.	513 11 74
Halk Kütüphane	513 13 53
Askerlik Şb.	513 10 57
Karayolları	513 13 08
Liman Baş.	513 11 33
Mal Müd.	513 10 95
Nüfus Md.	513 37 42
Özel İd. Md.	513 15 07
Tapu Sicl. Müd.	513 14 14
Müftülük	513 13 64
Gümrük Md.	524 85 86
Ver. Dairesi Md.	513 10 92
İlçe Tarım Müd.	513 10 45
İlçe Seç. Md.	513 77 73
Halk Eğitim Müd.	513 18 46
İŞ-KUR	513 71 66
BELEDİYE	
Santral	513 45 21 -23
Başkanlık	513 45 20
Zabıta	513 24 32
BUSKİ	514 57 96
İtfaiye	513 23 25
Muhasebe Md.	513 45 21-182
Yazı İşl. Md.	513 45 21-111
Su Arıza	Yalnız 185

DENİZ OTOBÜSÜ	
Bursa	256 77 84
Mudanya	544 30 60
Yenikapı	(212) 516 12 12
Yalova	(226) 811 13 23
İDO İmam Aslan Dinlenme Tes.	513 23 94
VAPUR - FERİBOT	
Yalova	(226) 814 10 20
Topçular	(226) 363 43 19
Eskihisar	(262) 655 60 31
OTOBÜS	
Şehirlerarası	261 54 00
Otobüs Terminali	(18 Hat)
DAĞITICILAR	
GEMDAŞ	513 29 29
Aygaz	513 12 95
Habaş	513 16 37
Mogaz	513 75 58
Ergaz	513 88 43
İpragaz	513 22 59
Habaşgaz	513 45 46
Yeni Likitgaz	513 65 00
BP Gaz	514 59 81
Bütünler Likitgaz	513 80 00
Akçagaz	514 88 70
Totalgaz	514 17 00
Akcan Petrol	513 10 79
MAR-PET	513 30 33
Tuncay Otogaz	513 16 49
Beyza Petrol	513 01 03

Gemlik Körfez
GEMLİK'İN İLK GÜNLÜK SİYASİ GAZETESİ
YEREL SÜRELİ YAYIN
YIL : 41 SAYI : 4859
FİYATI : 50 Kr. (KDV Dahil)
Sahibi : Kadri GÜLER
Sorumlu Yazı İşleri Müdürü : Serap GÜLER
İstiklal Cad. Bora Sok. No:3/B
Tel : 513 96 83 Fax : 513 35 95 GEMLİK
Yönetim ve Basım Yeri :
GÜLER AJANS
Matbaacılık-Yayıncılık-Reklamcılık Tesisi
İstiklal Cad. Bora Sok. No:3/B GEMLİK
(Dini bayram Günleri ve Pazar günleri yayınlanmaz)

GEMLİK SİNEMA GÜNLÜĞÜ

VENÜS SİNEMASI

NUH;BÜYÜK TUFAN (3D TÜRKÇE) : 13:30-16:15-19:00-21:30
MANDIRA FİLOZOFU : 11:45-14:00-16:15-18:30-20:45
BİZİM HOCA : 12:00-14:15-16:30-18:30-20:30

513 33 21

GEMLİK

ARAÇLARIMIZ, 1 YIL TAM GARANTİLİDİR

MERKEZ OTOMOTİV

ARAÇ ALIM SATIMINDA GÜVENİLİR MARKA...

HER TÜRLÜ 2. EL ARAÇ ALINIR SATILIR

ANLAŞMALI BANKALARDAN 1 GÜNDE KREDİ TEMİN EDİLİR

KREDİ KARTI İLE SATIŞ İMKANI

% 50 PEŞİN 24 AY VADE...

1 AY İÇİNDE TAKAS VE KUSURSUZ BAKIM GÜVENCESİ ...

Engin Bircan & Tahir Duman

Dr. Ziya Kaya Mah. Hürriyet Cad. No : 28 GEMLİK Tel : 0 224 514 25 25 - Fax : 0 224 514 25 26

sahibinden.com gemlikotomotiv

Yuvanıza Giden Yol

MANASTIR EMLAK

GAYRİMENKUL DANIŞMANLIĞI

Sebahattin DEMİR
Emlak Müşaviri

www.manastiremlakgemlik.com

TEL & FAX: 0224 517 33 10 CEP: 0532 744 33 83 E-MAIL: manastiremlak@hotmail.com
www.manastiremlak.sahibinden.com - www.ilan.com.tr/manastiremlak

1964
KAVLAK
DOĞANIN HAZİNESİ
Doğallık ve kalitenin sembolü KAVLAK markası,
Yöresel Ürünleri kapsayan yelpazesi ile 5 şubesinin yanında,
Türkiye'nin dört bir yanındaki şarküteri, restoran, otel ve marketlerde
tüketicinin güven ve beğenisi kazanmıştır.
Zeytin&
Zeytinyağı
özel üretimler
Kestane Şekeri
Yöresel Reçeller
Kozmetik Ürünler
Tel: 512 0 512
ŞUBELER: Kumla Fabrika - Kumla İskele - Gemlik (İstiklal Cad.) - Yalova Yolu Satış Mağazası - Orhangazi (Gedelek)
www.kavlak.com.tr

Kuruluş:1973
Gemlik Körfez
GEMLİK'İN İLK GÜNLÜK SİYASİ GAZETESİ
29 Nisan 2014 Salı
www.gemlikkorfezgazetesi.com
50 Kr.

Kasaplar köfte, sucuk ve tavuk satamayacak

Gıda, Tarım ve Hayvancılık Bakanlığı'nın iki yeni tebliğ tasarısında, kasaplara 1 yıl önce verilen fermente sucuk, köfte ve parçalanmış tavuk satışına ilişkin izinler kaldırılıyor. *Syf 9'da*

200 kişi belge alabilmek için ter döktü

Gemlik Halk Eğitimi Müdürlüğü'nce açılan Amatör Denizci Belgesi ve Kısa Mesafe Telsiz sınavları 24-25 Nisan günleri yapıldı. Denizcilik Müşteşarlığı görevlilerin gözetiminde yapılan sınavlara 200 kursiyer katıldı. Başarılı olanlara belgeleri verileceği belirtildi. Gemlik Halk Eğitimi Merkezi'nden yapılan açıklamada, toplam 10 oturum halinde yapılan sınavlara ilk kez 200 kişinin katıldığı bildirildi. *Haberi sayfa 2'de*

Yılmaz Akkılıç ölümünün 4. yılında anıldı

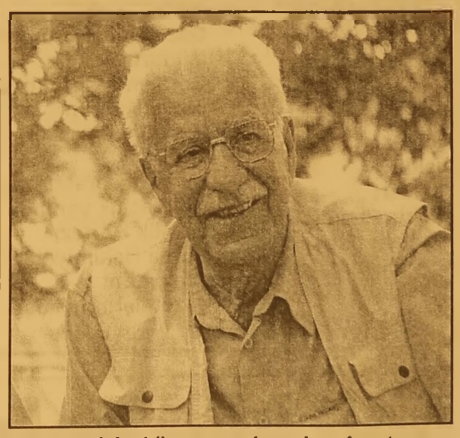

Gazetemizin köşe yazarlarından Araştırmacı Gazeteci Siyasetçi Yazar Yılmaz Akkılıç ölümünün 4. yıldönümünde dün akşam Bursa Basın Sarayı Uğur Mumcu Sarayı'nda düzenlenen törende anıldı. *Haberi sayfa 2'de*

Güne Bakış

Kadri GÜLER
kadri_guler@hotmail.com

Yılmaz Akkılıç'ı anarken..

Yılmaz Akkılıç, benim gazetecilik ve siyasi yaşamımda önemsediğim, değer verdiğim bir büyüğüm ve ağabeyimdi.

Dün, ölümünün 4. yıldönümü nedeniyle kitaplarını bağışladığı Nilüfer Belediyesi-Akkılıç Kütüphanesi ve Bursa Gazeteciler Vakfı tarafından bu yıl da anıldı.

Aynı zamanda her yıl Yılmaz Akkılıç Araştırma Ödüllü Yarışma düzenleniyor.

Yılmaz Akkılıç en verimli çağında aramızdan ayrıldı.

Geriye Bursa Kültürüne, sanatına, siyasetine tarihine önemli eserler bıraktı. *4'de*

4 Goodyear'a
1 BMW
Üstelik herkese
tişört hediye!
4 adet Goodyear lastik alın, Goodyear'ın keyfini
BMW 520i ile sürme şansı yakalayın!
Facebook/goodyear.turkiye
Twitter/goodyearturkiye
07 Nisan 2014-30 Haziran 2014 tarihleri arasında, Türkiye genelindeki tüm Goodyear satışı olan yerlerden 4 adet Goodyear marka lastik alımı koşuluyla tek seferde 400 TL ve katlarında çekiliş hakkı verilecektir (her 400 TL'ye 1 çekiliş hakkı). İkramiye teslimlinde fiş veya fatura aslının ibrazı zorunludur. 18 yaşından küçükler kampanyaya katılamaz, katılmış ve kazanmış olsalar dahi ikramiyeleri teslim edilmez. KDV ve ÖTV hariç tüm yasal yükümlülükler talihli sorumluluğundadır. Bu kampanya, MPİ'nin 27.03.2014 tarih ve 24951361-255.01.02/1020-2704 sayılı izniyle düzenlenmiştir. Tişört hediyesi sadece yetkili Goodyear bayileri tarafından verilecektir. Ürünler stoklarla sınırlıdır. Detaylı bilgi için: www.goodyear.com.tr ve www.4Goodyear1Araba.com
Solaksubaşı
Yaratıcı Lastik ve Servis Çözümleri
Küçük Sanayi Sitesi B Blok No : 1 GEMLİK Tel : 0 224 524 74 01 GSM 0 533 924 18 98
GOODYEAR
MADE TO FEEL GOOD
World'e özel 9 taksit! YapıKredi WORLD
Kampanya 1 Nisan-30 Haziran 2014 tarihleri arasında geçerlidir. World Business kartlar, banka kartları ve Worldpuan kullanılarak yapılan alışverişler kampanyaya dahil değildir. Yapı Kredi ve Goodyear kampanya koşullarını değiştirme haklarını saklı tutar.

Yılmaz Akkılıç ölümünün 4. yılında anıldı

Gazetemizin köşe yazarlarından Araştırmacı Gazeteci Siyasetçi Yazar Yılmaz Akkılıç ölümünün 4. yıldönümünde dün akşam Bursa Basın Sarayı Uğur Mumcu Sarayı'nda düzenlenen törende anıldı.
25 Ağustos 1933 ta rihinde Şanlıurfa'da doğan Yılmaz Akkılıç, ilkokulu İstanbul Şanlıurfa ve Siverek'te tamamladı.
Babasının subay olması nedeniyle ortaokulu Bursa 2. Ortaokulu'nda bitirdi. İki yılda Bursa Erkek Lisesi'ne devam ettikten sonra, Işıklar Askeri Lisesi'ne girdi.
1953 yılında Kara Harp Okulu'na girdi. Türk Silahlı Kuvvetleri bünyesinde İstanbul, Ankara, Erzurum ve Urfa'da çeşitli rütbelerde görev yaptı. Güner Hanım ile evlenen Yılmaz Akkılıç'ın Hilmi, Abdülhalim ve Pınar adlarında çocukları dünyaya geldi.
12 Mart Muhtırasından sonra Binbaşı rütbesinde askerlikten ayrıldı. Madanoğlu davasında sıkı yönetim mahkemelerinde yargılandı ve aklandı.

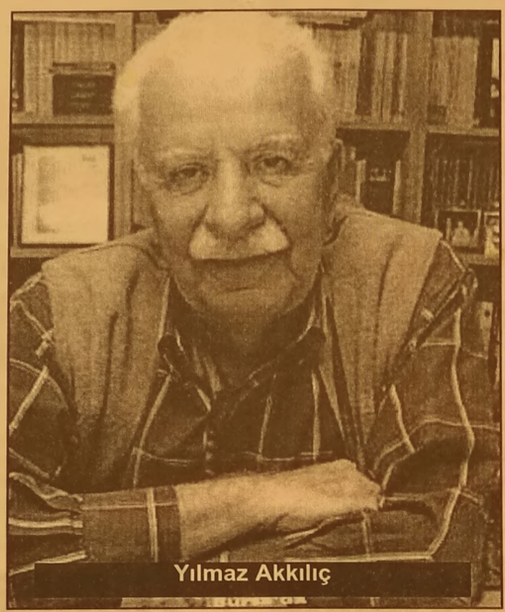
Yılmaz Akkılıç

Askerlikten sonra Petrol Ofisi Genel Müdürlüğü'nde göreve başladı.
1973 yılında emekli oldu.
1979 yılında Gazetemiz Sorumlu Müdürü Cengiz Göral'ın öldürülmesi üzerine, onun köşesinde yazılar yazdı.
Bu arada araştırmacı gazetecilik yanında Gemlik Körfez, Bursa Hakimiyet, Olay, Kent gazetelerinde köşe yazıları yazdı.
Evinin altındaki 6 bin ciltlik büyük kütüphanesini Bursa Gazeteciler Emeklilik ve Yardımlaşma Vakfı'na bağışladı.
Bursa Ataevlerde yaptırılan Basın Kültür Sarayı'ndaki Nilüfer Belediyesi ve Bursa Gazeteciler Cemiyeti Akkılıç Kütüphanesi adıyla modern bir kütüphanede kitapları eğitim ve kültür alanında kullanılıyor.
Bursa Çağdaş Gazeteciler Derneği kurucularından olan Yılmaz Akkılıç, 1975-1980 yılları arasında Cumhuriyet Halk Partisi'nde siyaset yaptı.
1976-1978 yıllarında CHP İl Başkanlığı görevini yürüttü. Onun döneminde CHP, 27 yıl aradan sonra Bursa Belediye Başkanlığını kazandı.
1994 yılında Sosyal Demokrat Halkçı Parti İl Başkanlığı görevini üstlendi. Daha sonra bu partiden istifa etti.
Yılmaz Akkılıç, 1949 yılında Bursa Halkevi'nin çıkardığı Uludağ Dergisi'nde yazılar yazmaya başladı.
51 yılında Gençliğin Sesi gazetesini çıkardı.
1949 yılından itibaren de Sanat ve Siyaset konularında Ant, Yeni Ant, Bursa'nın Sesi, Bursa Hakimiyet, Ay Yıldız (Ankara), İlk Adım, Muğla, Emek, İnegöl, Devrim, Ankara, Cumhuriyet, İstanbul, Demokrat, Gemlik Körfez ve Olay gazetelerinde yazılar yazdı.
Radyo S ve As Tv'de de siyasal, toplumsal ve tarihsel içerikli programlar yaptı.
Bursa kültürü, tarihi ve sanatını araştıran Yılmaz Akkılıç, 4 ciltlik Bursa Ansiklopedisini yayınladı.
Bursa Defteri gurubunu oluşturdu.
Akkılıç, kalça kırığı rahatsızlığıyla kaldırıldığı Bursa Uludağ Üniversitesi Tıp Fakültesi Hastanesi'nde protez ameliyatı öncesi geçirdiği kalp krizi sonucu 28 Nisan 2010 tarihinde yaşamını yitirdi.
Akkılıç'ın eserleri: Bursa Tarihi (1986), Bursa Belleteni (1987), Atatürk ve Bursa (1988-1999) Askerin Romanı (Gemlik Körfez Kültür Yayınları 1994), İşgalden Kurtuluşa Bursa (Belgesel 1996), Kurtuluş Savaşı'nda Bursa (1997), Yıldırım / Bursa (Bir Kentin Tarihsel Serüveni 2001), Bursa Ansiklopedisi (2002), Bursa'da Yakın Zamanlar (Deneme 2006), Bir Mühendisin Anıları (Düzenleme 2007), Savaşın Sona Erdiği Kent Mudanya ve A. Galip Tokcan'ın mütareke anıları (Düzenleme 2008), Bursa'da Musiki (Düzenleme 2008), Kurtuluş Savaşı'nda Bursa (2008)
Yılmaz Akkılıç, gazetecilik ve yazarlık yıllarında çeşitli ödüller aldı.
Ödülleri :
Çağdaş Gazeteciler Derneği Güney Marmara Şubesi'nce, yayımladığı kitapları ve meslek içi çalışmaları dolayısıyla Özel Ödül, (1997) Demirtaş Rotary Kulübü'nce, meslek yaşamında gösterdiği özverili ve başarılı çalışmalar nedeniyle Meslek Ödülü (1998) BUSİAD Ödülü, Bursa Ansiklopedisi'ni hazırlaması dolayısıyla (2002) Çağdaş Gazeteciler Derneği Bursa Şubesi'nden ÇGD Onur Ödülü (2004) Bursasivilay'dan (Bursa Sivil Toplum Derneği) Kente Katkı Ödülü (2008) Çağdaş Eğitim Kooperatifi'nden Eğitime Katkı Yerel Ödülü (2008)
Ölümünden sonra da Bursa Gazeteciler Cemiyeti adına her yıl Akkılıç'ın adını yaşatmak üzere araştırma yarışmaları düzenleniyor.

200 kişi belge alabilmek için ter döktü

Gemlik Halk Eğitimi Müdürlüğü'nce açılan Amatör Denizci Belgesi ve Kısa Mesafe Telsiz sınavları 24-25 Nisan günleri yapıldı. Denizcilik Müşteşarlığı görevlilerin gözetiminde yapılan sınavlara 200 kursiyer katıldı. Başarılı olanlara belgeleri verileceği belirtildi.

Gemlik Halk Eğitimi Merkezi Müdürlüğü tarafından açılan Amatör Denizci Belgesi ve Kısa Mesafe Telsiz Kullanımı Belgesi sınavları yapıldı. Denizcilik Müsteşarlığı'ndan gelen yetkililerin gözetiminde gerçekleştirilen sınavlar, 2 gün sürdü.

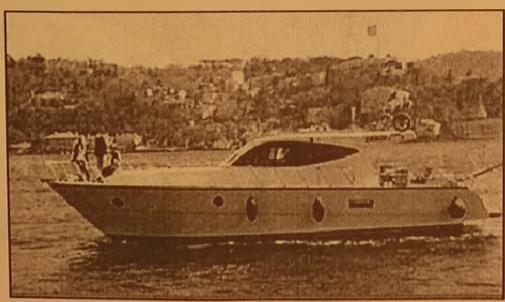

Toplam 10 oturum şeklinde yapılan sınavlarda, yaklaşık 200 kişi bilgisayarda sistem üzerinden ter döktü.
Sınavlara katılımın çok yüksek olduğu gözlemlendi.
İlk Kez 200 kişilik bir katılım sağlanan bu sınavlarda katılımcıların genel olarak başarılı oldukları gözlemlendi.
Sınavda başarılı olanların, vergi dairelerine ilgili sınavlara ait harçlarını yatırmaları ve dekontlarını Halk Eğitimi Merkezi Müdürlüğü'ne en kısa sürede ulaştırmaları belgelerinin gerekiyor.
Amatör Denizci Belgesi almak için 22.61 lira.
Kısa Mesafe Telsiz Kullanımı İçin: 14.40 lirayı herhangi bir vergi dairesinde veraset ve harçlar bölümünden 9068 kod numarası ile yatırarak dekontlarını en kısa sürede Gemlik Halk Eğitimi Merkezi Müdürlüğüne getirmeleri gerekiyor.

Selfie çılgınlığı can aldı

Bursa'da 2 gençten biri, selfie fotoğraf çekimi için çıktıkları gözetleme kulesinden düşerek hayatını kaybetti. Kolu kırılan diğer gencin tedavisi ise sürüyor. Edinilen bilgiye göre olay, merkez Nilüfer ilçesi Badırga Köyü Solak Çayırlar Mevkii'nde meydana geldi. Halis Türk, Semih Altınay, Ersin Eren, Ayhan Demirtaş ve Güray Gülüm sosyal paylaşım sitesine yüklemek için

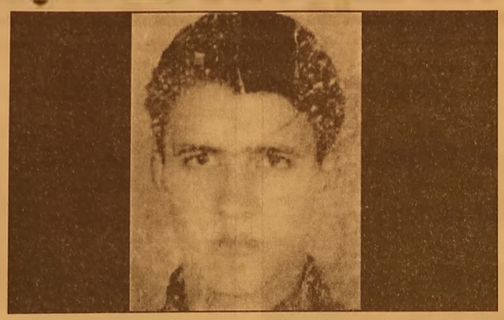

selfie çekmek istedi. 30 yaşındaki Halis Türk ile Semih Altınay, selfie çekimi için sanayi sitesi inşaatının gözetleme kulesine çıktı. Yaslandıkları direğin kırılması üzerine düşen iki genç, ağır yaralandı. Olay yerine çağrılan 112 Acil Servis ambulansıyla Uludağ Üniversitesi Tıp Fakültesi Hastanesi'ne kaldırılan Halis Türk, hayatını kaybetti. Kolu kırılan Semih Altınay'ın ise tedavisinin sürdüğü bildirildi. Savcılık olayla alakalı soruşturma başlattı. Selfie çılgınlığında canından olan Türk'ün cesedi kesin ölüm sebebinin belirlenmesi için otopsiye kaldırıldı.

Korkunç kaza! 7 kişi ölümden döndü

Bursa'nın Harmancık İlçesi'nde, otomobille kamyonetin çarpışması sonucu meydana gelen kazada 2'si çocuk, 7 kişi yaralandı.
aza, dün gece saat 23.00'de Harmacık'a 6 kilometre uzaklıktaki Meyran mevkiinde meydana geldi. Abdurrahman Adıgüzel (31) yönetimindeki 43 KU 716 plakalı otomobil, Meyran mevkiinde, kayarak karşı yönden gelen Mustafa Yaşar Arı'nın (32)

kullandığı 16 N 4776 plakalı kamyonetle çarpıştı. Kazada, otomobil sürücüsü Abdurrahman Adıgüzel, ailesinden Nazife Adıgüzel (29), Fatma Adıgüzel (54), Fadime Adıgüzel (10), Gülseren Adıgüzel (4) ile kamyonent sürücüsü Mustafa Yaşar Arı ile Ayşe Arı (58) yaralandı. Yaralılara ilk müdahaleyi, kaza sırasında tesadüfen olay yerinden geçen Harmancık Kaymakamı Kemal Karahan ve Devlet Hastanesi Başhekimi Musa Özekinci yaptı. Yaralılar daha sonra çağrılan ambulanslarla Bursa Çekirge Devlet Hastanesi'ne kaldırılarak tedaviye alındı. Kazayla ilgili soruşturma sürdürülüyor.

Yol çöktü facianın eşiğinden dönüldü

Bursa 'da şiddetini arttıran yağmur nedeni ile yolda göçük meydana geldi.
Yolda kimsenin olmaması büyük bir faciayı engelledi. Yağmur nedeniyle Bursa-Ankara Yolu üzerinde asfaltın bir kısmı çöktü Çöken kısımda kimsenin bulunmaması olası bir faciayı engelledi. Kaldırımda bulunan elektrik direğine de yıldırım düştüğü öğrenildi. Bir inşaatında duvarlarının çöktüğü göçükte şantiye

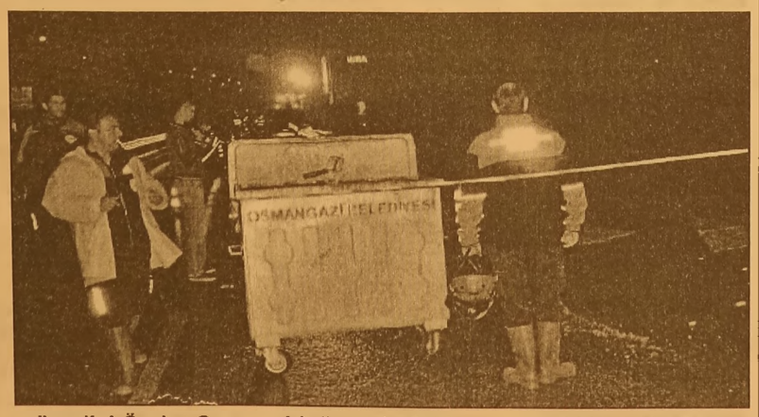

görevlisi Önder Can, yaşanan olayın elektrik direğine yıldırım düşmesi sonucu olduğunu belirtti. Can yetkililere dilekçe yazdıklarını fakat bir sonuç alamadıklarını belirtti. Olayın ardından yol yaya ve araç trafiğine kapatıldı.

Bursa'yı dehşete düşüren yaşlı çift cinayetinde korkunç şüphe

Bursa'da emlak zengini babası ve annesini öldürüp foseptik çukuruna gömdüğü iddiasıyla tutuklanan Kenan Öner'in kayıp eşi Canan Öner'in bulunması için araştırma başlatıldı. Zanlının eşini de öldürmüş olma ihtimalini değerlendiren polisin, çiftin İstanbul Bayrampaşa'daki evinde kazı çalışması yapması bekleniyor. Bursa'da 6 yıl önce kaybolan emlak zengini babası Ahmet Refik Öner ve annesi Emine Öner'i öldürerek foseptik çukuruna ortaya çıkan Kenan Öner'in aynı şeklide kaybolan eşi Canan Öner de şüphelere neden oldu. Canan Öner'in öldürülmüş olma ihtimalini değerlendiren polis, çiftin Bayrampaşa Kartaltepe Mahallesi'ndeki evlerinde arama yaptı ancak kayıp eşten herhangi bir ize rastlanamadı. Çifte ait dubleks evin terasında daha önce tadilat yapıldığı bilgisine ulaşan polisin, dairede kazı yaparak ceset arayacağı öğrenildi. Bursa'da yaşanan olayın duyulmasıyla Öner çiftinin Bayrampaşa'daki komşuları da büyük şok yaşadı. Kenan Öner'i bir kaç sefer gördüğünü söyleyen bir komşusu, "Normal bir insan gibi titiz temiz bir insandı. Gören kimse anasını babasını öldüren veya karısını öldüren bir insan demez. Komşulara notlar bırakıyormuş 'siz benim hakkımda konuşuyorsunuz' diye. Illa ki tedirgin olduk. Sonuçta bizim de çoluğumuz çocuğumuz var" diye konuştu. Bir başka komşu ise "Bizim de haberimiz sonradan oldu. Pek görmü yorduk buralarda. Fazla dışarı çıkmıyormuş herhalde" ifadelerini kullandı

KAŞEDE BEKLEMEK YOK
KALİTELİ KAŞELER
UYGUN FİYATLARLA
GÜN İÇİNDE TESLİM EDİLİR

GÜLER AJANS
MATBAACILIK - YAYINCILIK - REKLAMCILIK
İstiklal Caddesi Bora Sokak No : 3/B GEMLİK
Tel : (0.224) 513 96 83 Fax : 513 35 95

Güne Bakış

Kadri GÜLER
kadri_guler@hotmail.com

Yılmaz Akkılıç'ı Anarken...

Yılmaz Akkılıç ile ilk tanışmamız 1974 yılında oldu.

O yıllarda Akkılıç, ordudan ayrımış, Pet rol Ofisi'nden emekli olmuştu.

Heykel deki Büyük Postaneden yukarıya doğru çıkarken ADIM Kitapevini açmıştı.

Birkaç öğretmen arkadaşımız ile birlikte kitapevinde Yılmaz ağabey ile tanıştık.

Sonraki yıllarda, benim öğretmenlikten istifa etmem, gazeteciliğe başlamam derken, 1977 yılında CHP ilçe yönetimine gir men ile Akkılıç ile ilişkilerimiz sıklaştı.

O yıllarda Yılmaz Akkılıç CHP İl Başka nıydı.

Ben ise, rahmetli Nezih Dimili'nin yönetim kurulunda üyeydim.

1978 seçimlerinde Dimili ile yollarımız ayrıldı.

Biz daha geç bir ekip kurup, Ecevit' in oluşturduğu ortanın solu politikasın arka sında durduk. Partinin sol çizgisindeydik.

Akkılıç'ın ekibinde, rahmetli gazetemiz Sorumlu Müdürü Av.Mehmet Cengiz Gö ral, Av. Ali Arabacı, Av. Yahya Şimşek, Av. Ertuğrul Yalçınbayır, sendikacılar, işçiler, öğretmenler vb. vardı.

Akkılıç'ın dolu dolu bir kişiydi.

İyi bir örgütçüydü.

Siyasetin kaygan zemininde, CHP içindeki muhafazar kanat, değişime karşı olanlar Akkılıç'ı istemiyorlardı.

O'nun Kuvvay-ı Millici Ruhu, Kemalizmi iyi özümsemesi, hatipliği, girişkenliği kişi liğini yansıtıyordu.

1974 yılından başlayan dostluğumuz ölü müne kadar devam etti.

Cengiz Göral, kahpe bir siyasi suikasta kurban gidince, O'nun boş kalan köşesini Yılmaz Akkılıç doldurdu.

Türkiyede sağ sol ayrımcılığının doruktа olduğu, hergün onlarca gencin kurşunlara hedef edildiği, can pazarlarının yaşandığı günlerdi o günler.

Ardından 12 Eylül geldi.

Siyaset rafa kalktı, faşizm ordu eliyle gelat aevletin tepesine oturau.

Herkes bu dönemde sus pus olmuştu.

Akkılıç, Gemlik Körfez'deki köşesin de inceden inceye rejimi eleştiriyordu.

Basına sansür uygulandığı o günler de neler çektiğimizi bir başka yazımda ele alacağım.

Akkılıç'ın "Susmak" adlı Köşe yazısı nedeniyle gazetemiz sıkıyönetim tarafından kapatıldı.

Yılmaz Akkılıç, yazar olarak, ben Yazı İşleri Müdürü olarak Gölcük Sıkıyönetim Mahkemesinde yargılandık.

Bizi, Av. Yahya Şimşek savundu.

4 ay sonra beraat ettik ve gazetemiz açıldı.

Rahmetlinin Gemlik Körfez'e ve o'nun mü cadeleci ruhuna karşı büyük sevgisi vardı. Bizi, genç gazetecileri hep örnek gösteriyordu.

12 Eylül herkezi politikadan uzaklaştırdı.

Yılmaz ağabey de Bursa Hakimiyet Gaze tesinde Saruhan Ayber'in çağrısı üzerine yazarlığa ve araştırmacılığa başladı.

O, Urfa doğumluydu ama, bir Bursa sevdalısıydı.

Bursa basınında birlikte çalıştığı gençlere çok şey öğretti.

Arkasında büyük eserler bıraktı.

4. ölüm yıldönümünde dün gece eski dostlarla bir arada olduk.

İlk romanı olan babasının anılarını anlattığı Askerin Romanı'nın 1994'te biz basmıştık. Simdi 2. baskısı Nilüfer Belediyesi Kültür Yayınlarındanca basılmış.

Büyük insan eserleriyle yaşıyor.

O'nu saygı ve özlemle anıyorum.

Esnaf ve Sanatkarlar Odası genel kurulundan sonra ilk toplantı berberlerle yapıldı

Berberlerin hijyene uyması istendi

Gemlik Esnaf ve Sanatkarlar Odası tarafından yapılan toplantıda, berber esnafının hijyen koşullarına uymaları istendi.

Pazar günü saat 12.oo de Esnaf ve Sanatkarlar Odası Lokalinde yapılan toplantıya, Oda Başkanı İsmail Beki yönetim kurulu üyeleri ve berber esnaflar katıldı.

Berberlerin iş yerlerinde hijyen eğitimi ve genel sorunları ile ilgili berber esnafına bilgiler verildi.

Esnaf ve Sanatkarlar Odası genel kurulundan sonra yapılan ilk toplantıda, Oda Başkanı İsmail Beki *"Esnaf olarak, işyerlerimizde müşteri memnuniyeti yanında sağlık koşullarına da uyulması önemlidir. Buna uyulmadığında müşterilerinize her türlü mikrobu taşıyabilirsiniz."* dedi.

Türk Sanat Müziği Korosu'ndan muhteşem konser

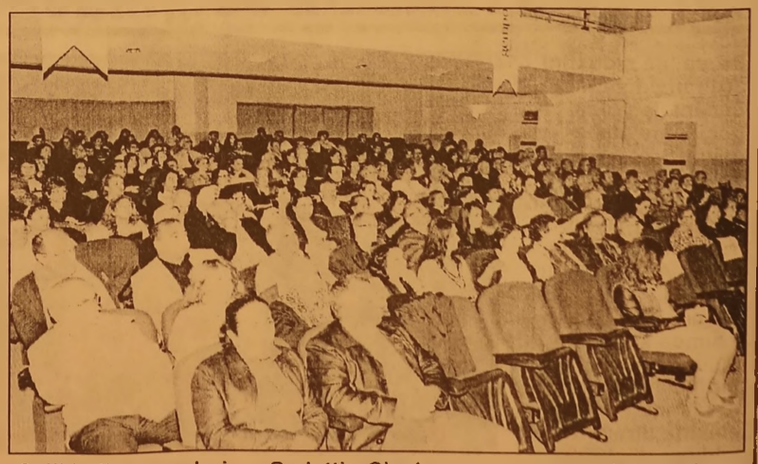

Gemlik Belediyesi Sanat ve Kültür Derneği Türk Sanat Müziği Korosu, şef Erdinç Çelikkol yönetiminde konser verdi.

Kültür Merkezi'nde geçtiğimiz günlerde yapılan konserde, Şef Erdinç Çelikkol ve Münir Nurettin Selçuk'un eserleri seslendirildi.

İki bölümden oluşan konserin birinci bölümünde koro ve solo olarak Münir Nurettin Selçuk eserleri, ikinci bölümde ise Şef Erdinç Çelikkol'un eserleri seslendirildi.

Sunuculuğunu Sadettin Çiçek ve Meltem Güneş'in yaptığı konserin sponsorluğunu ise GEMPORT A.Ş. yaptı.

AYRINTI

Erhan İZGİ

İSTANBUL'UN ARKA YÜZÜ (1)
(Polonezköy- Riva- Anadolufeneri)

İstanbul deyince aklıma neler gelmiyor ki...

Öncelikle dünyanın en muhteşem kenti ve aynı zamanda insanı büyüleyen özelliklere sahip, geçmişi günümüze taşıyan, kültür ve tarih kokan bir kent...

Farklı kültürlerin buluştuğu, harmanlandığı bir yer. Bence bir dünya kenti dense yeridir. Yapılan araştırmalar insanların en çok görmek istediği kentlerin başında İstanbul'un geldiğini ortaya koymuş, en çok fotoğrafı çekilen yer de Kızkulesi' imiş.

Görülecek, gezilecek o kadar çok yeri var ki anlatmakla bitiremeyiz. İstanbul'u ben iyi bilirim diyen yanıldığının farkında değildir. Ne kadar iyi bilirseniz bilin, yine de bir şeyler eksiktir. Çünkü gezmekle bitecek bir kent değildir. Tarih ve doğa öylesine bütünleşmiş ki birbirinden ayırmak hatta ayrı düşünmek neredeyse olanaksızdır. İki imparatorluğa ev sahipliği yapmış, tarihi yüzyıllar ötesinden günümüze dek taşımış, bunun da ötesinde iki kıtayı Avrupa ve Asya'yı birbirine bağlayan bir köprü olmuştur.

Son yıllarda çeşitli bölgelerden gelen iç ve dış göçler İstanbul'un büyülü dünyasını büyük ölçüde zedelemiş hatta olumsuz bir imajı da etiket gibi bu güzelim kente yapıştırmıştır.

Tarihi doku yete rince korunamamış, bozulmaya yüz tutmuş, gökdelenler kentin görüntüsünü karartarak çirkinleşmesine neden olmuştur.

Yeşillikler ne yazık ki rant uğruna yok edilmekte, gelecek kuşaklara suyu, havası ve yeşili olmayan bir İstanbul bırakacağımız kaçınılmaz bir sonuçtur. Ne acıdır ki şu anki güzelliklere de sahip çıkıp koruya mıyoruz. Uzun söze gerek yok gelelim konumuza:

Bu gezimizde Boğaz'ın Karade niz'e açılan noktasındaki Anadolu Feneri'ni, Riva'yı ve Polonezköy'ü göreceğiz.

Bu sözünü ettiğimiz yerler Beykoz sınırları içinde yer alıyor. Zamanımız olursa Beykoz'a da uğramayı düşünüyoruz. Öğrencilik yıllarımın anılarını ve hayallerini süsleyen bu güzelim, tarih kokan büyülü kenti her gördüğümde kırk yıl öncesini anımsar gibi oluyorum.

Gemlik'ten saat 6.30 İstanbul yolculuğumuz başlıyor. Yağmur yağar mı diye endişeleni yoruz. Hava raporlarına göre yağmur görünmüyor; ama nisan ayı insanı aldatabilir. Bulutlu ve hafif serin bir hava bizi sevindiri yor.

Feribot yolculuğundan sonra çevre yolundan devam ediyoruz. Günlerden Pazar olduğu için trafik sorunu yaşamı yoruz.

İlk ulaşacağımız nokta Polonezköy; ama ilk mola burada verilmeyecek, 6 km uzağındaki Cumhuriyet köyünde kahvaltı için duracağız.

Çevre yolundan Polonezköy'e giden yolu levhalardan bulup ormanların arasına dalıyoruz. Dar ve virajlı yolların çevresindeki yeşillikler arasından bir şahin gibi süzülerek yolumuza devam ediyoruz. Karadeniz bölgesinin özelliklerini burada görmek mümkün. Çevreyi seyrederken zamanın nasıl geçtiğinin pek farkına varamıyorsunuz.

Bir süre sonra Polonezköy'e geldiğimizi anlı yoruz. Sonra gezeceğimiz için 6 kilometre daha ileri gitmemiz gerekiyor. Manzara gerçekten güzel, metropol bir kentin dibinde bu doğa nasıl talan edilmemiş insan şaşırıyor. Ormanların içine gizlenmiş, henüz betonlaşmamış bir yer. Vadilerin içine küçük piknik yerleri yapmışlar, bazı yerler de ticari amaçlı işletmeler, lokantalar kurulmuş. Zaman zaman villalara da rastlı yoruz. Daha çok çam, meşe ve fındık ağaçları dikkatinizi çekiyor yol boyunca.

Cumhuriyet Köyü:

Cumhuriyet köyü sonradan kurulmuş küçük bir köy olmalı. Turizm ve tarımdan geçimlerini sağlamaya çalışıyor insanlar.

"KIREVİ" kahvaltı yapacağımız mekânın adı..

KIREVİ KAHVALTISI

Lüks bir yer değil; ancak salaş bir yer olması na karşın çalışanları candan insanlar, kendinizi tanıdık bir ortamda hisse diyor, yabancılık çekmiyorsunuz.

Bir saat önce orda olacağımız haber verildiği için her şey hazırlanmış. Bahçede çimenler üzerinde uzun bir kahvaltı masası bizi bekliyor.

Bayanların çoğunlukta olduğu otuz kişi hemen masada yerlerimizi aldık. Çaylar demlenmiş, herkes için hazırlanmış kahvaltı tepsilerinde hiçbir eksik yok gibi. Zeytin, peynir, tere yağı, yumurta, bal, reçel, domates, salatalık... kendi yaptıkları mis gibi kokan köy ekmekleri...

Gerçekten nefis bir kahvaltı doğanın içinde...

Hem çevreyi gözlüyorsunuz hem sohbet ediyorsunuz.

Kahvaltıdan sonra bulunduğumuz yeri daha yakından tanımaya çalışıyoruz. Eyerlenmiş bir at sırtına binecek vatandaşları bekli yor.

Herkes bir tarafa dağıldı. Bizler, Kırevi'nin kapalı bölümünü gezi yoruz.

Kışın, yağmurlu ve soğuk havalarda müşterilerini bu kapalı alanda ağırlıyorlarmış.

Masalar hazırlanmış, tam karşıda kocaman bir şömine, çıtır çıtır yanıyor, burada odun bol nasıl olsa. Eski eşyalar sergileniyor bir köşede: çanaklar, çömlekler...

Duvara dayanmış bir döven altında taşları alabildiğine azalmış, bir duvarın üzerine konmuş, yaşını unutmuş, es ki bir radyo, size geçmişi anımsatı yor.

Çocukluk günle rime gidiyorum. Tavana saplarından birbirine bağlanarak asılan mısır koçanları...

Halk dilinde cin mısırı dedikleri miz, uzun kış gecelerinde koçandan ayrılan taneler kavurgaçta patlatılır, sıcak sıcak yenirdi. İri taneli mısırlar da tencerede kaynatılır kış gecelerinde eve gelen konuklara da ikram edilirdi.

Şimdi bu güzelim yerli mısırların yerini genleriyle oynanmış Amerikan mısırları aldı.

Bahçenin düzensiz görüntüsü hiç umurunuzda bile olmuyor, sanki doğalmış izlenimi veriyor.

Bazı bölümlere taşlar döşenmiş, kışın çamurdan korunsun diye olmalı. Çeşitli renkte çiçekler serpişti rilmiş sağa sola, baktığınızda göz zevkinizi okşuyor.

Cumhuriyet köyünden ayrılma zamanımız geliyor. Çok ünlü Polonez köyünü gezeceğiz. Gelirken sadece içinden geçtik. Yollar kışın sıkıntı yaratıyor olmalı ki kaymayı önlemek için tırtıklı bir hale getirilmiş.

Zaman zaman küçük çiftliklere rastlıyorsunuz. Hatta bazı yerlerde yol kenarında süt ve yumurta satan kişileri görüyoruz.

Polonezköy'ün meydanı oldukça hareketli. Bizim gibi burayı merak edip görmeye gelenler... Köy meydanında aracımızdan ini yoruz. Burası çok küçük bir yer. Polonezköy'ü daha yakından tanıyacağız.

Önce köyü biraz hayalinizde canlandıralım ardından tarihçesine bir göz atalım.

Polonezköy:

İstanbul'un çok yakınında doğanın yeşilini korumayı başardığı, insanın mutlu olduğu ve huzur bulduğu nadir yerlerden biridir Polonez köy. İstanbul'un pek fazla bilinmeyen, ancak zenginler tarafından büyük ölçüde mesken tutulmuş güzel bir köy.

Köye gelmeden, etrafı çam ağaçları ve yeşilliklerle çevrili yollardan geçerken kendinizi bir anda büyük kentlerin gürültüsü ve stresinden arınmış hissedersiniz.

Devamı yarın...

MKS

MKS MARMARA
ENTEGRE KİMYA SAN. A.Ş.

Eleman Aranıyor

Fabrikamız "Kazan Dairesinde"
"Operatör" olarak görev yapacak
Endüstri Meslek Lisesi Mezunu
B Sınıfı ehliyeti ve şoförlük tecrübesi olan
(Tercihen İş Makinesi Ehliyetli)
25 yaşını aşmamış.
Gemlik'te ikamet eden.
3 vardiyalı çalışabilecek
Takım çalışmasına uygun.

İş başvurusu yapmak isteyen adayların, hafta içi mesai saatleri içinde aşağıdaki numaradan randevu almaları gerekmektedir.
Tel : 0 224 519 03 00 (4 Hat)

Bursalı karateciler 7 madalya ile döndü

Bursa Büyükşehir Belediyesporlu karateciler 5'inci Uluslararası Minik, Yıldız Dünya Çocukları Karate Şampiyonası'ndan 1 altın, 5 Gümüş ve 1 bronz madalya ile dönerken, Yıldızlar Erkek Takımı şampiyona ikincisi oldu.
Türkiye Karate Federasyonunun faaliyet programında yer alan 5. Uluslararası Minik, Yıldız Dünya Çocukları Karate Şampiyonası İstanbul Bağcılar Spor Salonu'nda yapıldı. Toplam 1100 sporcunun katılımı ile 3 gün süren şampiyonada Türkiye'nin en iyileri yarıştı.
İlginin yoğun olduğu şampiyonada Bursa Büyükşehir Belediyespor Kulübü sporcularından Bengisu Çelik altın madalya, Ayşen Bayın, Duhan Gümüş, Kemal Ağaç ve Ersin Gökçen Gümüş madalya ve Emirhan Özbey de bronz madalya aldı.
Bursa ekibi toplamda 7 madalya kazanırken, Yıldızlar Erkek Takımı Dünya Çocukları Şampiyonası ikincisi oldu.

ELEMAN ARANIYOR
AKARYAKIT İSTASYONU
DIŞ SAHADA POMPACI OLARAK
ÇALIŞACAKASKERLİĞİNİ YAPMIŞ
25-40 YAŞLARINDA
ERKEK ELEMAN ARANIYOR
SHELL BEYZA PETROL
(KÖFTECİ YUSUF KARŞISI)
İSTEKLİLERİN İŞLETME MÜDÜRÜ
SERCAN BEY İLE GÖRÜŞMELERİ
RİCA OLUNUR

Gemlik Körfez
GEMLİK'İN İLK GÜNLÜK SİYASİ GAZETESİ
ABONE OLDUNUZ MU?
ABONE OLUN OKUYUN OKUTUN

'Gemlik Körfez' www.gemlikkortezgazetesi.com

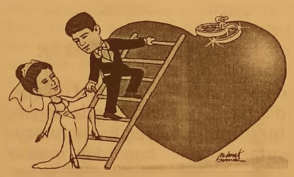

TÜRKİYE'NİN EN KALİTELİ ve EKONOMİK
DAVETİYELERİ EN UYGUN FİYATLARLA ...
EN ÖZEL ve GÜZEL GÜNLERİNİZ İÇİN...
1 GÜNDE DAVETİYE BASILIR
Zengin çeşit ve kataloglarımızı görmeden karar vermeyin ...
GÜLER AJANS
MATBAACILIK - YAYINCILIK - REKLAMCILIK
İstiklal Cad. Bora Sok. Akbank Aralığı No : 3/B GEMLİK
Tel : (0.224) 513 96 83

8. sınıf öğrencileri ikinci oturum için ter dökecek

MEB tarafından ortaokul 8'inci sınıf öğrencileri için hazırlanan sınavlarda ilki dün gerçekleşti. 8. sınıf öğrencileri sırasıyla Türkçe, matematik, din kültürü ve ahlak bilgisi sınavlarına girdi.

Milli Eğitim Bakanlığı tarafından (MEB) ortaokul 8'inci sınıf öğrencilerine yönelik düzenlenen ikinci dönem ortak sınavlarının ilk oturumu dün yapıldı.

Yurt içi ve yurt dışı toplam 986 sınav merkezinde, 15 bin 814 okulda, 91 bin 8 salonda gerçekleştirilen sınavlara, 1 milyon 271 bin 273 öğrenci katıldı.

Ortak sınavların dün yapılan birinci oturumunda, sırasıyla Türkçe, matematik, din kültürü ve ahlak bilgisi ders yazılıları, bugün yapılacak ikinci oturumunda ise fen ve teknoloji, TC inkılap tarihi ve Atatürkçülük ile yabancı dil ders yazılıları gerçekleştirilecek.

Her yazılıda 20 soru sorulacak.

Ortak sınavların yapılacağı her bir ders yazılısı için Türkiye saatiyle 09.00, 10.10 ve 11.20'de başlayacak ve aynı anda gerçekleştirilecek.

Sınav süresi her bir ders yazılısı için 40'ar dakika, ders yazılıları arası dinlenme süresi 30'ar dakika olacak.

Ancak özel eğitime ihtiyacı olan öğrenciler için her bir dersin sınav süresi 55'er dakika, sınavların aynı anda başlaması gerektiğinden özel eğitime ihtiyacı olan öğrencilerin ders yazılıları arası dinlenme süresi ise 15'er dakika olacak.

Salonlara yerleştirmenin zamanında yapılabilmesi için öğrenciler ilk ders yazılısı için saat 08.30'dan itibaren sınıf öğrenci yoklama listelerinde belirtilen salonlara alındı.

Öğrenci velilerinin ve görevli olmayan kişilerin sınav salonlarının bulunduğu binalara girişlerine izin verilmedi.

Okullarda emniyet görevlileri tarafından üst araması yapılmadı.

Ancak sınav evrak kutularının açılması sırasında her okulda bir emniyet perso neli bulundu.

Soru kitapçıkları Bakanlığa geri gönderilmeyecek.

Bugün yapılacak ikinci oturum tamamlandıktan sonra soru kitapçıkları isteyen öğrencilere verilecek.

Alınmayan soru kitapçıkları milli eğitim müdürlükleri tarafından değerlendirilecek.

Sınavlara katılamayanlar için mazeret sınavları, 10-11 Mayıs 2014 tarihlerinde yapılacak. Sınav sonuç larının Haziran ayında açıklanması planlanıyor.

Öğrencilerin, 6, 7 ve 8'inci sınıf yılsonu başarı puanları ile 8'inci sınıf ağırlıklandırılmış ortak sınav puanı toplanacak.

Elde edilen toplam, ikiye bölünerek yerleştirmeye esas puan belirlenecek.

Sabah 9 akşam 5 mesaisi tarih oluyor!

Devlet Personel Başkanlığı Başkanı Mehmet Ali Kumbuzoğlu, kamu çalışanlarına birbirinden değişik çalışma koşulları sunmaya hazırlandıklarını açıkladı.

KÖFTECİ YUSUF

TAKIM ARKADAŞLARI ARIYORUZ

BAY ve BAYAN

KASİYER
GARSON
KOMİ
KASAP
IZGARACI
BULAŞIKÇI

TEMİZLİKÇİ
REYON ELEMANI
ARAÇ ve MOTORLU KURYE

Şahsen veya insankaynaklari@kofteciyusuf.com adresimizden tüm şubelerimiz için başvuruda bulunabilirsiniz...

NOT: KENDİ MOTOSİKLETİ İLE BİZLERLE ÇALIŞMAK İSTEYEN KİŞİLERE DOLGUN MAAŞ ÖDENECEKTİR.

LEZZET HATTI 444 61 62
www.kofteciyusuf.com

ŞUBELERİMİZ

ORHANGAZI ŞUBE
İZNİK MERKEZ
YALOVA ŞUBE
BURSA ŞUBE 1
BURSA ŞUBE 2
BURSA ŞUBE 3
GEMLİK ŞUBE
BOZÜYÜK ŞUBE
SUSURLUK ŞUBE
FABRİKA

Devlet Personel Daire Başkanlığı'nca organize edilen ve 4 gün sürecek 'Esnek Çalışma Şekillerine İlişkin Bilgilendirme ve Değerlendirme Çalıştay'ı, Muğla'nın Marmaris İlçesi'nde başladı. Çalıştay'ın açılışında konuşan Mehmet Ali Kumbuzoğlu, 657 sayılı Kanun'da yapılan değişiklikle, kamu kurumlarının, zamana ve mekana bağlı olmaksızın personel istihdam edebileceğinin hükme bağlandığını vurguladı. Kumbuzoğlu, 'esnek çalışma modelleri' hakkında şunları söyledi:

"Yalova Belediyesi'ni inceledik. Personelin yüzde 70'i evden çalışıyor. Belediye binasında sadece yöneticiler var. İstanbul Büyükşehir Belediyesi de bu yöntem üzerinde bir çalışma başlattı."

YARIM GÜN ÇALIŞMA İMKANI

Kumbuzoğlu, "Doğum yapan personelin 2 yıl ücretsiz izne ayrılma hakkı var. Ücret almadan evine kapanıyor. Uygulamaya koymayı planladığımız yöntemle, biz kadın çalışanlarımıza alternatif sunacağız. Diyeceğiz ki, 'istiyorsan iki yıl ücretsiz izine ayrıl, istiyorsan haftanın yarım günü çalış yarım günü evinde ol" dedi.

'BOŞLUĞA DÜŞME' TEKLİFİ

Kumbuzoğlu ayrıca "Emekli olma aşamasında da çalışanları düşünüyoruz. Emeklilik yaşantısına geçmenin oluşturacağı boşluğu engellemek istiyoruz. Yavaş yavaş emekli liğe alışmaları için, haftada 5 gün değil de 3 gü çalışmaları ya da öğleden sonra izinli olmaları gibi bir modeli yaratacağız" diye konuştu...

Gemlik Körfez
GEMLİK'İN İLK GÜNLÜK SİYASİ GAZETESİ

ABONE OLDUNUZ MU?
ABONE OLUN OKUYUN OKUTUN

Bursa Şehir Tiyatrosu Evlenme Oyununun Prömiyerini Yapacak

Büyükşehir Belediyesi Bursa Şehir Tiyatrosu, "Evlenme" adlı yeni oyununun prömiyerini 2 Mayıs'ta yapacak. Bu yıl perdelerini "Buzlar Çözülmeden" ile açan ve kısa süre önce "Gulyabani"yi sahneye koyan Şehir Tiyatrosu, "Evlenme" adlı yeni oyununun

prömiyerini 2 Mayıs'ta Tayyare Kültür Merkezi'nde gerçekleştirecek. Rus roman ve oyun yazarı Nikolay Gogol'un yazdığı, Ertan Akman'ın yönettiği oyunda İpek Zeylan, Bülent Uçar, Deniz Gürsucu, Murat Liman, Kazım Güçlü, Tayfun Özeren, Emrah Burak Gürbüz, Serdar Soyer ve Burhan Narınç rol alıyor. Halasıyla yaşayan ve evlenmek isteyen Agafya'ya talip olan koca adaylarının ilginç yarışını gözler önüne seren oyunda, çöken soylular ile yükselen burjuva sınıflarının çatışması eğlenceli bir evlenme hikayesiyle anlatılıyor

ELEMAN ARANIYOR

SOLAKSUBAŞI GOODYEAR LASTİK SATIŞ VE SERVİS MERKEZİNDE ÇALIŞACAK OTO MEKANİK USTASI ARANIYOR

TEL : 0 224 524 74 01

SAHİBİNDEN SATILIK

KARSAK DERESİNE CEPHELİ 115 METREKARE (2+1) 5. KAT ÇOK UYGUN FİYATA SAHİBİNDEN SATILIK DAİRE

0 532 678 39 02

SATILIK

UMURBEY'DE BAHÇELİ 4 +1 180 METREKARE MASRAFSIZ ŞÖMİNELİ - ÜÇ TARAFI BAHÇELİ LÜKS DAİRE SAHİBİNDEN SATILIK

0 535 378 18 00

SATILIK ZEYTİNLİK

KUMLA YOLU HASANAĞA MEVKİİNDE 2709 M2 İKİ YOLA CEPHELİ SAHİBİNDEN SATILIK ZEYTİNLİK

0 543 582 15 78

Gemlik Körfez

GEMLİK'İN İLK GÜNLÜK SİYASİ GAZETESİ

ABONE OLDUNUZ MU?

ABONE OLUN OKUYUN OKUTUN

TEMA

"SUYUNU BOŞA HARCAMA"

TEMA Vakfı tarafından başlatılan "Suyunu Boşa Harcama" kampanyasına su tüketiminin önlenmesi için siz de katılın

BAYAN ELEMAN

İTHALAT İHRACAT BÖLÜMÜNDE ÇALIŞACAK OFİS PROGRAMLARINI İYİ KULLANABİLEN BAYAN ELEMAN ALINACAKTIR

VERONA MERMER

TEL : 514 20 21

KAŞEDE BEKLEMEK YOK

KALİTELİ KAŞELER UYGUN FİYATLARLA GÜN İÇİNDE TESLİM

GÜLER AJANS

MATBAACILIK - YAYINCILIK - REKLAMCILIK

İstiklal Caddesi Bora Sokak No : 3/B GEMLİK
Tel : (0.224) 513 96 83 Fax : (0.224) 513 35 95

Kasaplar köfte, sucuk ve tavuk satamayacak

Gıda, Tarım ve Hayvancılık Bakanlığı'nın iki yeni tebliğ tasarısında, kasaplara 1 yıl önce verilen fermente sucuk, köfte ve parçalanmış tavuk satışına ilişkin izinler kaldırılıyor.

Gıda, Tarım ve Hayvancılık Bakanlığı'nca hazırlanan taslak halindeki Et ve Et Ürünleri Tebliği ile Yerel Marjinal ve Sınırlı Faaliyetlerin Düzenlenmesine Dair Tebliğ kasaplarda tepkiye neden oldu. Türkiye Kasaplar Federasyonu, 1 yıl önce kasaplara serbestlik tanınan köfte, fermente sucuk ve parçalanmış tavuk satışına yasak getirilecek olması üzerine, Bakanlığa, tasarı halindeki tebliğlerde değişikliğe gidilmesi için itirazda bulundu.

Türkiye Kasaplar Federasyonu Genel Başkan Vekili Osman Yardımcı, bu üç konuda serbestlik verilirken, 1 yıl sonra yeni bir tebliğe gerek duyulmasına anlam veremediklerini söyledi. Bu konuda açıklama beklediklerini belirten Yardımcı, "Bugüne kadar hiçbir kasapta, fermente sucukta karışımla ilgili suçlayıcı durum yok. Federasyon olarak tüm illerde araştırma yaptık ve bir kasabın dahi karışımdan dolayı ceza olayı yok" dedi.

'ESNAFI CEZALANDIRMAK DOĞRU DEĞİL'

Yardımcı, kasapların eskiden beri sucuk yaptığını anımsatarak, "Fabrikalar bizim ekmeğimize ortak oldu. Eskiden fabrika mı vardı? Sucuğu kasap yapıyordu. Fabrikalar bizim ekmeğimize ortak olduktan sonra deşifre oldular. Katkı maddeleriyle sucuk üreten biz değildik. 1 yıl önce getirilen serbestlikle vatandaşın isteği üzerine yüzde 40-50 düzeyinde sucuk piyasasındaki yerimizi yeniden aldık. Zaten bizim yerimizdi, onlar bize ortak olmuştu. Ama şimdi 8-10 fabrikanın söylemesiyle, esnaf teşkilatını cezalandırmak veya yeni bir yasayla önüne engel çıkarmak doğru değil" diye konuştu.

BAKAN EKER'DEN RANDEVU TALEBİ

Gıda, Tarım ve Hayvancılık Bakanı Mehdi Eker'den, itiraz süresinin son günü olan 1 Mayıs'a kadar randevu talep ettiklerini anlatan Osman Yardımcı, gerekirse Başbakan Recep Tayyip Erdoğan'a kadar çıkacaklarını kaydetti. Yardımcı, "Bize verilen iznin, 1 sene sonra hiçbir suç yokken geriye alınması yanlış. Sucuk üretimi yapan 8-10 fabrika var. Şimdi 10 fabrika mı, 23 bin kasap esnafı mı? Eğer bu fabrikaların Türkiye'yi yönetmesine izin veriliyorsa lafımız yok" diye tepki gösterdi.

VATANDAŞ DAHA UCUZ TAVUK TÜKETİYORDU

Aynı tebliğle kasaplarda parçalanmış tavuk satışına serbestlik getirildiğini, bu sayede vatandaşın ucuza tavuk tükettiğini aktaran Yardımcı, şunları kaydetti:

"Yine bu konuda vatandaşın kasap açısından tek bir şikayeti yok. Tavuk parçalandığında fiyatı 2-3 lira düşüyor. Yılbaşından bu yana tavukta fiyata bakıldığında yüzde 40 zam var. Şimdi vatandaşın ucuz yeme lüksü de ortadan kaldırılıyor, yanlış bu."

Tüketicinin güveni Nisan ayında arttı

Tüketici Güven Endeksi, nisanda geçen aya göre yüzde 7,9 artarak 78,5 değerine yükseldi.

Türkiye İstatistik Kurumu ve Türkiye Cumhuriyet Merkez Bankası işbirliği ile yürütülen Tüketici Eğilim Anketi sonuçlarından hesaplanan Tüketici Güven Endeksi açıklandı. Buna göre, martta 72,7 değerinde olan endeks, yüzde 7,9 artışla nisanda 78,5 değerine ulaştı. Martta 95,9 olan genel ekonomik durum beklentisi endeksi yüzde 11,6 artarak, nisan ayında 107 oldu. Bu yükseliş, gelecek 12 aylık dönemde genel ekonomik durumun daha iyi olacağı yönünde beklentisi olan tüketicilerin sayısının bir önceki aya göre arttığını gösteriyor.

- Tasarruf etme ihtimali arttı

Gelecek 12 aylık dönemde tasarruf etme ihtimali endeksi bir önceki aya göre yüzde 10,4 arttı. Martta 24,1 olan endeks, nisanda 26,6'ya yükseldi. Bu artış, tüketicilerin gelecek 12 aylık dö nemde tasarruf etme ihtimallerinin bir önceki aya göre arttığına işaret ediyor.

Gelecek 12 aylık dönemde işsiz sayısı beklentisi endeksi yüzde 7,4 artarak nisanda 85,4 değerine yükseldi. Bu artış, işsiz sayısında artış bekleyenlerin oranındaki azalıştan kaynaklandı.

- Maddi durum beklentisi arttı

Hanenin gelecek 12 aylık döneme ilişkin maddi durum beklentisi endeksi geçen aya göre yüzde 3,8 arttı. Martta 91,4 olan endeks, nisan ayında 94,9 oldu. Bu artış, gelecek 12 aylık dönemde hanenin maddi durumunun daha iyi olacağını bekleyenlerin oranının artmasından kaynaklandı.

GEMLİK REHBERİ

GEREKLİ TELEFONLAR	
İtfaiye	110
Polis İmdat	155
Jandarma İmdat	156
Jandarma K.	513 10 55
Polis Karakolu	513 18 79
Gar. Kom.	513 12 06
KAYMAKAMLIK	
Kaymakamlık	513 10 51
C.Savcılığı	513 10 53
C.Savcı Yrd.	513 29 54
Emniyet Müd.	513 10 28
ULAŞIM	
Pamukkale	512 00 26
DENİZ UÇAĞI	513 86 13
Pegasus Akmis Seyahat	514 63 82
METRO	513 12 12
Aydın Turizm	513 20 77
Sözer Turizm	513 10 72
Kanberoğlu-Bandaş	514 48 49
Adalet	514 48 81
Kamil Koç	513 01 63
HASTANELER	
Devlet Hastanesi	517 34 00
Sahili Dev. Hast.	513 23 29
Mer Sağ Ocağı	513 10 66
Tomokay Tomografi	513 65 29
Konur Tıp Mrk.	514 80 68
TAKSİLER	
Körfez Taksi	513 18 21
Çınar Taksi	513 24 67
Güven Taksi	513 32 40
Gemlik Taksi	513 23 24
Manastır Taksi	517 33 94

RESMİ DAİRELER	
Telefon Arıza	121
UEDAŞ ARIZA	186
UEDAŞ İşletme	513 45 03
Statyum	514 00 95
Orm.Böl.Şef.	513 12 86
Millî Eğt. Md.	513 11 74
Halk Kütüphane	513 13 53
Askerlik Şb.	513 10 57
Karayolları	513 13 08
Liman Baş.	513 11 33
Mal Müd.	513 10 95
Nüfus Md.	513 37 42
Özel İd. Md.	513 15 07
Tapu Sicl. Müd.	513 14 14
Müftülük	513 13 64
Gümrük Md.	524 85 86
Var. Dairesi Md.	513 10 92
İlçe Tarım Müd.	513 10 45
İlçe Seç. Md.	513 77 73
Halk Eğitim Müd.	513 18 46
İŞ-KUR	513 71 66
BELEDİYE	
Santral	513 45 21 -23
Başkanlık	513 45 20
Zabıta	513 24 32
BUSKİ	514 57 96
İtfaiye	513 23 25
Muhasebe Md.	513 45 21-182
Yazı İşl. Md.	513 45 21-111
Su Arıza	Yalnız 185

DENİZ OTOBÜSÜ	
Bursa	256 77 64
Mudanya	544 30 60
Yenikapı	(212) 516 12 12
Yalova	(226) 811 13 23
IDO İnsan Asian Dinlenme Tes.	513 23 94
VAPUR - FERİBOT	
Yalova	(226) 814 10 20
Topçular	(226) 363 43 19
Eskihisar	(262) 655 60 31
OTOBÜS	
Şehirlerarası	261 54 00
Otobüs Terminali	(18 Hat)
DAĞITICILAR	
GEMDAŞ	513 29 29
Aygaz	513 12 95
Habaş	513 16 37
Mogaz	513 75 58
Ergaz	513 88 43
İpragaz	513 22 59
Habaşgaz	513 45 46
Yeni Likitgaz	513 65 00
BP Gaz	514 50 81
Bütünler Likitgaz	513 80 00
Akçagaz	514 88 70
Totalgaz	514 17 00
Akcan Petrol	513 35 79
MAR-PET	513 30 38
Tuncay Otogaz	513 16 49
Beyza Petrol	513 01 03

Gemlik Körfez
GEMLİK'İN İLK GÜNLÜK SİYASİ GAZETESİ
YEREL SÜRELİ YAYIN
YIL : 41 SAYI : 4860
FİYATI : 50 Kr. (KDV Dahil)
Sahibi : Kadri GÜLER
Sorumlu Yazı İşleri Müdürü : Serap GÜLER
İstiklal Cad. Bora Sok. No:3/B
Tel : 513 96 83 Fax : 513 35 95 GEMLİK
Yönetim ve Basım Yeri :
GÜLER AJANS
Matbaacılık-Yayıncılık-Reklamcılık Tesisi
İstiklal Cad. Bora Sok. No:3/B GEMLİK
(Dini bayram Günleri ve Pazar günleri yayınlanmaz)

GEMLİK SİNEMA GÜNLÜĞÜ
VENÜS SİNEMASI
NUH;BÜYÜK TUFAN (3D TÜRKÇE) : 13:30-16:15-19:00-21:30
MANDIRA FİLOZOFU : 11:45-14:00-16:15-18:30-20:45
BİZİM HOCA : 12:00-14:15-16:30-18:30-20:30
513 33 21

ARAÇLARIMIZ, 1 YIL TAM GARANTİLİDİR

GEMLİK

MERKEZ OTOMOTİV

ARAÇ ALIM SATIMINDA GÜVENİLİR MARKA...

HER TÜRLÜ 2. EL ARAÇ ALINIR SATILIR

ANLAŞMALI BANKALARDAN 1 GÜNDE KREDİ TEMİN EDİLİR

KREDİ KARTI İLE SATIŞ İMKANI

% 50 PEŞİN 24 AY VADE...

1 AY İÇİNDE TAKAS VE KUSURSUZ BAKIM GÜVENCESİ ...

Engin Bircan & Tahir Duman

Dr. Ziya Kaya Mah. Hürriyet Cad. No : 28 GEMLİK Tel : 0 224 514 25 25 - Fax : 0 224 514 25 26

sahibinden.com gemlikotomotiv

Yuvanıza Giden Yol

MANASTIR EMLAK

GAYRİMENKUL DANIŞMANLIĞI

Sebahattin DEMiR
Emlak Müşaviri

www.manastiremlakgemlik.com

TEL & FAX: 0224 517 33 10 CEP. 0532 744 33 83 E-MAIL: manastiremlak@hotmail.com
www.manastiremlak.sahibinden.com - www.ilan.com.tr/manastiremlak

1964
KAVLAK
DOĞANIN HAZİNESİ
Doğallık ve kalitenin sembolü KAVLAK markası,
Yöresel Ürünleri kapsayan yelpazesi ile 5 şubesinin yanında,
Türkiye'nin dört bir yanındaki şarküteri, restoran, otel ve marketlerde
tüketicinin güven ve beğenisi kazanmıştır.
özel üretimler
Zeytin&
Zeytinyağı
Kestane Şekeri
Yöresel Reçeller
Kozmetik Ürünler
Tel: 512 0 512
www.kavlak.com.tr
ŞUBELER: Kumla Fabrika - Kumla İskele - Gemlik (İstiklal Cad.) - Yalova Yolu Satış Mağazası - Orhangazi (Gedelek)

Kuruluş:1973
Gemlik Körfez
GEMLİK'İN İLK GÜNLÜK SİYASİ GAZETESİ
30 Nisan 2014 Çarşamba www.gemlikkorfezgazetesi.com 50 Kr.

Milyonlarca emeklinin maaşına doping geliyor

Yaklaşık 2 milyon SSK emeklisinin maaşlarına, çıkarılan in tibak düzenlemesiyle 355 lirayı bulan artış yapıldı. Syf 9'da

Günaydın Sitesi sakinleri isyanda

Kentsel Dönüşüm Yasası ile çürük olan evlerini boşaltan ve bir müteahhit ile anlaşan Manastır'daki Günaydın Sitesi sakinleri, bir yandan site içinde bazı maliklerin itirazlarıyla uğraşırken, öte yandan Anayasa Mahkemesi'nin Kentsel Dönüşüm Yasası'nın bazı maddelerinin iptali sonucu, elleri kolları bağlandı. Evlerini boşaltan site sakinleri, kira öderlerken mağdur olduklarını belirterek, dün Kaykamam Cahit Işık ve Belediye Başkanı Refik Yılmaz ile görüşerek, yıkım izninin verilmesini istediler.

Güne Bakış

Kadri GÜLER
kadri_guler@hotmail.com

Kentsel Dönüşüm sancıları..

Dün, Günaydın Sitesi sakinleri Hükümet Konağı önünde Kaymakam Cahit Işık'ı ziyarete geldiler.

Başlarında Günaydın Yapı Kooperatifi eski başkanı Hasan Kaleli.

Kaleli'nin elinde Kaymakam Işık'a verilmek üzere bir dilekçe var.

Kadınlı erkekli yaklaşık 30 - 40 kişi evlerini boşaltmalarına karşın, Kentsel dönüşüm yasası ile başlatılan yıkımlı itirazlar ve Anayasa Mahkemesi kararı ile durdurulmasına tepkililerdi. *Devamı sayfa 4'de*

Marmarabirlik bayiler toplantısı yapıldı

Marmarabirlik satışlarını artırmak, sorunları tespit etmek, çözüm önerileri üretmek amacıyla 25-27 Nisan 2014 tarihleri arasında bayiler toplantısı gerçekleştirildi. Yönetim Kurulu Başkanı Hidamet Asa, "Aldığımız emaneti en iyi şekilde gelecek nesillere devretmeyi hedefliyoruz" dedi.2'de

4 Goodyear'a
1 BMW
4 adet Goodyear lastik alın, Goodyear'ın keyfini
BMW 520i ile sürme şansı yakalayın!
Üstelik herkese
tişört hediye!
Facebook/goodyear.turkiye
Twitter/goodyeartürkiye
07 Nisan 2014-30 Haziran 2014 tarihleri arasında, Türkiye genelindeki tüm Goodyear satışı olan yerlerden 4 adet Goodyear marka lastik alımı koşuluyla tek seferde 400 TL ve katlarında çekiliş hakkı verilecektir (her 400 TL'ye 1 çekiliş hakkı). İkramiye teslimlinde fiş veya fatura aslının ibrazı zorunludur. 18 yaşından küçükler kampanyaya katılamaz, kalıtımış ve kazanmış olsalar dahi ikramiyeleri teslim edilmez. KDV ve ÖTV hariç tüm yasal yükümlülükler talihli sorumluluğundadır. Bu kampanya, MPİ'nin 27.03.2014 tarih ve 24951361-255.01.02/1020-2704 sayılı izniyle düzenlenmiştir. Tişört hediyesi sadece yetkili Goodyear bayileri tarafından verilecektir. Ürünler stoklarla sınırlıdır. Detaylı bilgi için: www.goodyear.com.tr ve www.4Goodyear1Araba.com
Solaksubaşı
Küçük Sanayi Sitesi B Blok No : 1 GEMLİK Tel : 0 224 524 74 01 GSM 0 533 924 18 98
GOODYEAR
MADE TO FEEL GOOD
World'e özel 9 taksit! WORLD
Kampanya 1 Nisan-30 Haziran 2014 tarihleri arasında geçerlidir. World Business kartlar, banka kartları ve Worldpuan kullanılarak yapılan alışverişler kampanyaya dahil değildir. Yapı Kredi ve Goodyear kampanya koşullarını değiştirme haklarını saklı tutar.

Marmarabirlik bayiler toplantısı yapıldı

Marmarabirlik satışlarını artırmak, sorunları tespit etmek, çözüm önerileri üretmek amacıyla 25-27 Nisan 2014 tarihleri arasında bayiler toplantısı gerçekleştirildi.
Ülke genelinden 60 bayi ve 120 katılımcıyla gerçekleştirilen toplantının açılışında konuşan Yönetim Kurulu Başkanı Hidamet Asa, Marmarabirlik'in 60 ncı yılını kutladığını, bugüne gelinceye kadar emeği geçen kuruculara, ortak üreticilere, eski yöneticiler ve çalışanlara teşekkür ederek "Aldığımız emaneti en iyi şekilde gelecek nesillere devretmeyi hedefliyoruz" dedi.
Asa, 2013 iş yılı bazında gerçekleşen

yüzde 30'luk büyüme sebebiyle bayilere teşekkür ederken, 2014 yılında da hedeflerinin büyük olduğunu söyledi. Yılsonunda 35 bin ton hedefinin gerçekleşeceğini, bundan sonraki hedeflerinin 40 bin ton satış yapmak olduğunu ifade eden Hidamet Asa, 4 yıllığına göreve gelen yönetim kurulu olarak; iş ortakları, müşteriler ve tüketicilerden gelen talepleri, önerileri dikkate alacaklarını, piyasanın isteklerine daha hızlı cevap vereceklerini belirtti.
Toplantıda Ar-ge ye önem verdiklerine de vurgu yapan Asa, ürün çeşitliliğinin arttığını, her kesime uygun damak tadlarında ürün çeşidi oluşturduklarını, bu sebep ile de Marmarabirliğin raflardaki payının arttığını söyledi.
2014 yılının Marmarabirlik Yönetim Kurulu açısından ayrı bir önem taşıdığını, sebebinin ise 60 ncı kuruluş yılında, satış miktarı, ciro miktarı olarak büyük hedeflerinin olduğunu, 2013 yılında yakalanan tarihinin en yüksek ambalajlı satış miktarının üzerine çıkmak istediklerini belirtti.
Yeni hedeflerinin ambalajlı olarak 35 bin ton ürün satmak olduğunu vurgulayan ASA; bu hedefe ulaşmak için iller genelindeki Yerel Zincir Mağazalarının, raflarında ve şarkütelerilerinde etkin bir durumda olmak için gerekli çalışmaların yapıldığını söyledi.
Bayiler toplantısında, iş ortakları ile ülkedeki genel zeytin tüketim miktarları ve alışkanlıkları ile birlikte, 2013 yılı satış verileri, 2014 yılında yapılması planlanan yenilikler, yeni ürünlerin tanıtımı ile, Ramazan ayı kampanyasıyla ilgili planlamalar aktarıldı.
Toplantıda, bayilerin piyasada karşılaştıkları sorunlarını dile getirmesiyle birlikte, iyileştirme önerileri sunuldu. Toplantı, Genel Müdür İbrahim Minareci'nin kapanış konuşmasının ardından, başarılı bayilere plaket verilmesiyle birlikte sona erdi.

TSO'DA KOSGEB Uygulamalı Girişimcilik Eğitimi Start Aldı

Gemlik Ticaret ve Sanayi Odası'nın KOSGEB ile ortaklaşa düzenlediği KOSGEB Uygulamalı Girişimcilik Eğitimi oda salonunda başladı.
Yapılan müracaatların ardından mülakatı geçen 30 Yeni Girişimci Adayı ile start alan Eğitimin açılış törenine Oda Meclis Başkanı Paşa Ağdemir, Yönetim Kurulu Üyeleri Mehmet Anar, Fikret Mete ve Şefik Yılmaz'ın katılımıyla gerçekleştirildi.
Açılış programında söz alan GTSO Meclis Başkanı Paşa Ağdemir, *"Değerli genç girişimci adaylarımız.*
"Hepiniz hoş geldiniz. KOSGEB ile ortaklaşa düzenlediğimiz bu eğitim siz gençleri için güzel bir fırsat. En iyi şekilde değerlendirmenizi canı gönülden isteriz. Hepiniz yeni hayallerle ve yeni iş planları ile buraya geldiniz. Bu eğitimden sonra Ticaret hayatına atılacaksınız. Önce kendinize, sonra ülke ekonomisine katkılarda bulunacaksınız.
Bu güzel fırsatı en iyi şekilde değerlendirin. Bizler kurum olarak daima gençlerimizin yanındayız.
Hepinize başarılar dilerim." dedi
Oda salonunda 9 gün sürecek olan ve Cüneyt Örkmez'in verdiği eğitimler sonrası katılımcılara sertifika verilecek.

KAŞEDE BEKLEMEK YOK
KALİTELİ KAŞELER UYGUN FİYATLARLA
1 SAATTE TESLİM EDİLİR
GÜLER AJANS
MATBAACILIK - YAYINCILIK - REKLAMCILIK

İstiklal Caddesi Bora Sokak No : 3/B GEMLİK
Tel : (0.224) 513 96 83 Fax : (0.224) 513 35 95

Pazar yerine dalan otomobil dehşet saçtı

Orhangazi'de bir otomobil dehşet saçtı. Pazar yeri savaş alanına dönerken, 2 kişi yaralandı.
Edinilen bilgiye göre, pazar alışve rişi yapan vatandaşlar, aniden üze rlerine gelen otomobili görünce kaçışmaya başladı. Sürücüsünün fren yerine gaza bastığı 16 VV 901 plakalı otomobil önce Uğur Özten'e (23) çarptı. Hızını alamayan otomobil, daha sonra önüne aldığı Ceyhun Şengün'u (49) pazar girişinde çilek satışı yapılan kamyonete kadar sürükleyip sıkıştırdı. Pazar yeri adeta savaş alanına döndü. Kaza yerine sevk edilen ambulanslar yaralılara ilk müdahaleyi olay yerinde yaptı. Yaralılar ardından Orhangazi Devlet Hastanesi'ne sevk edildi. Park etmek isterken fren yerine gaza bastığı ileri sürülen otomobil sürücüsü U.N. (20) gözaltına alındı. Kazayla alakalı tahkikat devam ediyor.

Müfettişim ölümlü iş kazası için geldim' diyerek dolandırdı

Çalışma ve Sosyal Güvenlik Bakanlığı'nda müfettiş olduğunu söyleyen kimliği belirsiz kişi, gittiği işyerinde 'ölümlü iş kazası için geldim diyerek, işletmeciden 950 lira alarak sırra kadem bastı. Bursa'nın İnegöl ilçesi Sinanbey Mahallesi 5. Metal Sokak'ta A.D.'ye ait işyerine giden kimliği henüz belirlenemeyen bir kişi, Çalışma ve Sosyal Güvenliği Bakanlığı'nda müfettiş olduğunu söyledi. İşyerinde meydana gelen ölümlü iş kazası sebebiyle geldiğini belirten şüpheli, tutanak tanzim edeceğini belirterek işyeri sahibine imzalattı. Harç bedeli olarak 950 lira isteyen şüpheli, parayı aldıktan sonra işyerinden uzaklaştı. Bir süre sonra dolandırıldığını anlayan A.D., İnegöl İlçe Emniyet Müdürlüğü'ne müracaat etti.

YÜZ GÖRÜMLÜĞÜ DİYE 10 BİN LİRASINI ALDILAR

Osmangazi ilçesinde ikamet eden N.İ. (59) ise kendisini cep telefonuyla arayan sözde polisin yönlendirmesiyle 8 bin 950 lirayı verilen kart numarasına yatırdı. Demirtaş Polis Merkezi Amirliği'ne müracaat eden M.G. isimli vatandaş da kendisini evlenmek için bir kızla tanıştıran A.Ş. tarafından dolandırıldığını öne sürdü. Polise ifade veren M.G., "Evlenmek için beni bir kızla tanıştırdı ama 5 adet bilezik, 2 çift küpe, 1 adet kol saati, 2 adet yüzük ve bin lirası para olmak üzere 10 bin lira aldı. Sonra da dolandırıldığımı anladım." dedi. Olayla ilgili Cumhu soruşturma başladı.

Evlenme vaadiyle 10 bin lira dolandırıldı

Bursa'da bir kişi, evlenme vaadiyle 10 bin lira dolandırıldı. Edinilen bilgiye göre, A.Ş. (25), M.G. (39)'yi evlendirmek için bir kızla tanıştırdı. Daha sonra M.G.'den takım için 5 adet bilezik, 2 çift yüzük ve küpe, kol saati, bin lira yüz görümlülüğünü istedi. M.G. teklifi kabul ederek, istediklerini A.Ş.'ye verdi. Bir süre sonra kıza ve şahsa ulaşamayan M.G., dolandırıldığını anlayıp, polise müracaat etti. M.G., maddi zararının yaklaşık 10 bin lira olduğunu söyledi. M.G.'nin verdiği eşgalden yola çıkan polis ekipleri, A.Ş.'yi gözaltına aldı. Polis, olayla alakalı tahkikat başlattı

740 paket bandrolsüz sigara ele geçirildi

Bursa'da polis ekipleri, yaptıkları operasyonda 740 paket bandrolsüz sigara ele geçirdi Edinilen bilgiye göre, Karacabey ilçesi Tabaklar Mahallesi'nde kaçak sigara satıldığı istihbaratına ulaşan polis ekipleri, harekete geçti. Şahsın iş yerine yapılan operasyonda 740 paket bandrolsüz sigara ele geçirildi. 20 yaşındaki R.A., gözaltına alındı. Olayla alakalı tahkikat sürüyor.

Anne ve babasını hunharca katleden zanlının evinden çıkanlar şok etti

Anne ve babasının katili olduğu şüphesiyle gözaltına alınan zanlının, kayıp olan eşinin de ölümünden sorumlu olabileceği şüphesiyle girilen evinde, elektrikli testere ve kelepçe bulundu. Kendilerinden 15 Nisan 2008 tarihinden bu yana haber alınamayan emlak zengini Ahmet Refik (82) ve Emine Öner (75) çiftinin cesetlerinin bulunmasının ardından yeni bir gelişme yaşanıyor.
Polis, yaşlı çiftin gözaltına alınan oğulları Kenan Öner'in (56) kaybolan eşi Canan Öner'i bulmak için; Öner'in Bayrampaşa'daki dubleks dairesine girdi.
Kenan Öner'in eşini de öldürmüş olabileceği ihtimali üzerine, evde kaybolan Canan Öner'in cesedine ait izler aranıyor ve edinilen bilgilere göre evde kelepçe ve elektrikli testere bulundu.
Ekipler, Canan Öner'in öldürülüp, cesedinin parçalarının duvarların içlerine konulmuş olması ihtimali üzerinde duruyor. Özel ekipman ve teçhizatlarla kan izlerine ve duvarlardaki sıvaların altında ceset parçalarına rastlama ihtimali üzerine geniş çaplı çalışma yapılıyor. Yapılan aramalar neticesinde, Öner'in 2005'ten bu yana yalnız yaşadığı evinde kelepçeler ile çeşitli çaplarda elektrikli testereler bulundu. Bulunan aletlerin anne, baba ve kayıp eşinin cinayetinde kullanılmış olabileceği tahmin ediliyor.

KAŞEDE BEKLEMEK YOK
KALİTELİ KAŞELER
UYGUN FİYATLARLA
GÜN İÇİNDE TESLİM EDİLİR

GÜLER AJANS
MATBAACILIK - YAYINCILIK - REKLAMCILIK
İstiklal Caddesi Bora Sokak No : 3/B GEMLİK
Tel : (0.224) 513 96 83 Fax : 513 35 95

Güne Bakış

Kadri GÜLER
kadri_guler@hotmail.com

Kentsel dönüşümün sancıları...

Günaydın Sitesi'nde yaptırılan karot incelemelerinde beton değerlerinin çok düşük olduğu görüldü.

İnsanların tabutta yaşadığı anlaşılınca yeni çıkan Kentsel Dönüşüm Yasası'ndan yararlanmak için düğmeye basıldı.

Bu yasanın çıkmasıyla elini çabuk tutan firmalar, yeni yasadan yararlanmak için site sakinlerine öneriler götürdü.

Bu konuda öncülük ettiler.

Hatta yasayı site sakinlerine anlatarak nasıl yararlanacaklarını öğrettiler.

100 hanelik sitede, 93 kişi evlerinin kentsel dönüşümden yararlanmasını istedi.

8 aile ise bunun dışında kaldı.

Site genel kurulunda bir müteahhitlik firması ile anlaşmaya varıldı.

Bu durum üzerine anlaşmaya taraf olmayanlar yargıya gittiler.

Yargı aşamasında Sitenin B bloğu dışındaki blokları boşaltıldı.

A bloğunun yıkımına başlandı ve yıkıldı.

Muhalifler yargıdan yürütmeyi durdurma kararı aldı.

Bu gecikmelere neden oldu.

Derken Anayasa Mahkemesi yasanın bazı maddelerini Anayasaya aykırı bulundu kentsel dönüşümden yararlananların inşa atları kaldı.

Şimdi AKP hükümeti yasayı Anayasa'ya uygun hale getirmek zorunda.

Bu da zaman işi.

Günaydın Sitesi sakinlerinin büyük çoğunluğu kiraya çıktı.

Kira belli aylarda ödenecek.

Bu nedenle inşaatların gecikmesi kat malıklerini zora sokacak.

Buna inşaat maliyetlerindeki artışda ekle nirse 35 bin lira ödeyerek sahip olacakları konutlarına daha çok para ödemek zorun da kalacaklar.

Günaydın Sitesi sakinleri yıkın izninin Kaymakamlıkça engellendiğini, izin verilmiş olsaydı bugüne kadar inşaata başlanacağını söylüyorlar.

Dün, bu nedenle Kaymakam'ı ziyarete geldiler.

Randevuları saat 16.30 verilince, bu kez Belediye Başkanı Refik Yılmaz'ı ziyarete gittiler.

Kentsel Dönüşümden erken yararlanmak isteyenler aslında hüsrana uğradı.

Çıkarılan yasa konusunda Gemlik'te CHP'nin düzenlediği bir toplantıda, yasanın eksiklikleri ve ne getirip götüreceğini en yetkili kişiler anlatmıştı.

Bu yasanın büyük sıkıntılara neden olacağı açık açık söylendi.

Site sakinleri içinde kırgınlıklar ve anlaşmazlık yaşanacağı, kimisinin istenen paraları ödeyemeyeceği söylenmişti.

Günaydın Sitesi'nde bunların tümü yaşanıyor.

Gecikmeden Kaymakamlık ve Belediye Başkanlığını sorumlu tutuyorlar.

Muhaliflerin mahkemeden yürütmeyi durdurma kararı alamadığı A1 ve A4 işlemlerin yürütülmesine izin verilmesini istediler.

Günaydın Sitesi sakinlerin kentsel dönüşümden yararlanmak isteyen 92 maliki isyanlarda.

Yıkımlarının devam etmesini ve yürütmeyi durdurma kararı verilmeyen bloklarda çalışmalara başlanmasını istiyorlar.

Bakalım Kaymakam ve Belediye Başkanının görüşmesinden ne çıkacak.

İbrahim Öz adlı şahıs sigara almak için dışarı çıktı, geri döndüğünde merdivenden düşüp ağır yaralandı.

Merdivenden düşen şahıs öldü

Gemlik'te bir kişi, evinin merdivenlerinin ikinci basamağından sırt üstü düşerek hayatını kaybetti. Edinilen bilgiye göre, sigara almak için evden çıkan 57 yaşındaki İbrahim Öz, eve geri geldiğinde merdivenlerden çıkarken düşerek ağır yaralandı. İkinci basamaktan düşen Öz, hemen özel bir hastaneye kaldırıldı. Günlerdir ölüm kalım savaşı veren İbrahim Öz, yapılan müdahalelere karşın kurtarılamadı. Savcılık şüpheli bulunan ölümle ilgili soruşturma başlattı. Öz'ün cesedi kesin ölüm sebebinin belirlenmesi için Adli Tıp Kurumuna kaldırıldı.

Yılmaz, okullarda Kutlu Doğum Haftasını kutladı

Gemlik Belediye Başkanı Refik Yılmaz, sosyal ve kültürel programlarla renklendirdikleri Kutlu Doğum Haftası etkinliklerini okullarda da devam ettirecekleri ni söyledi. Gemlik Celal Bayar Anadolu Lisesi, Ayşe Ziver Karataş İlkokulu, Şehit Öğretmen Ethem Yaşar Ortaokulu ve Atatürk İlkokulların da öğretmenlere gül, öğrencilere de "Peygamberimi Seviyorum" kitapları ve lokum dağıttı. Belediye Meclis üyeleri Ercan Barutçuoğlu ve Hulusi Gandar ile birlikte okulları gezendi. Öğrenciler tarafından yoğun ilgiyle karşılanan Refik Yılmaz, onların bu ilgisine de kitap hediye ederek karşılık verdi. Belediye Başkanı Refik Yılmaz, Kutlu Doğum Haftası kutlama ve ziyaret etkinliklerini hafta boyunca devam ettirecekleri ni söyledi.

KÖFTECİ YUSUF

TAKIM ARKADAŞLARI ARIYORUZ

BAY ve BAYAN

KASİYER
GARSON
KOMİ
KASAP
IZGARACI
BULAŞIKÇI

TEMİZLİKÇİ
REYON ELEMANI
ARAÇ ve MOTORLU KURYE

Şahsen veya insankaynaklari@kofteciyusuf.com adresimizden tüm şubelerimiz için başvuruda bulunabilirsiniz...

NOT: KENDİ MOTOSİKLETİ İLE BİZLERLE ÇALIŞMAK İSTEYEN KİŞİLERE DOLGUN MAAŞ ÖDENECEKTİR.

LEZZET HATTI
444 61 62
www.kofteciyusuf.com

ŞUBELERİMİZ

ORHANGAZİ ŞUBE
Muradiye Mah. Mosinik Lisesi Cad. No: 7/3, Orhangazi / BURSA

İZNİK MERKEZ
Selçuk Mah. Atatürk Cad. No: 73, İznik / BURSA

YALOVA ŞUBE
Yeni Bursa Yolu, No: 159/A Merkez / YALOVA

BURSA ŞUBE 1
Yeni Yalova Yolu, 3. km. No: 408, Osmangazi / BURSA

BURSA ŞUBE 2
Yeni Karamürsel Mah. Sanayi Cad. No: 58/A Osmangazi / BURSA

BURSA ŞUBE 3
Ertuğrul Mah. İzmir Yolu Cad. No: 382, Ozkiler Köfler / BURSA

GEMLİK ŞUBE
Hisar Mah. İnönü Sok. No: 3 Gemlik / BURSA

BOZÜYÜK ŞUBE
Çarşı Mah. Mahkeme Cad. Kiremitçiler Meydanı, Tel: 91 Bozüyük / BİLECİK

ŞUSURLUK ŞUBE
Yeni Mah. Dandırma Cad. No: 79, Susurluk / BALIKESİR

FABRİKA
Kurtuluş Mah. Terzilar Yolu No: 4/L Yenişehir / BURSA

ELEMAN

Deneyimli ehliyeti olan forklift ve kepçe operatörleri alınacaktır.

Müracaaat:
0 224 524 75 24-26

KAYIP

Niğde Bor İlçe Trafik Şube Müdürlüğünden aldığım ehliyetimi kaybettim. Hükümsüzdür.
RAMAZAN ÖZLÜ

AYRINTI

Erhan İZGİ

İSTANBUL'UN ARKA YÜZÜ (2)
(Polonezköy- Riva- Anadolufeneri)

Dünden devam

Polonezköy'ün tarihçesi:

Köyün öyküsü, özgürlüğüne düşkün Polonyalıla rın yurtlarını ve özgürlüklerini yitirmek üzere oldukları bir anda başlar.

Bu halkın dramı, vatanlarının 1772-1795 yılları arasında Avusturya, Rusya ve Prusya arasında paylaşılmasıyla kendini gösterir. Polonya uzun bir dönem haritadan silinir.

"Ruslara karşı ayaklanan Polonyalıların bu direnişi Ruslar tarafından kanlı bir biçimde bastırılır. Zorla Çarın ordusunun yanına alınan birçok Polonyalı, Çerkez ordusuna karşı savaşmak üzere Kafkasya'ya gönderilir. Bazıları kaçmayı başarır.

Bu dönemde, Polonya'nın işgalini kabul etmeyen Osmanlı İmparator luğu ile bir dostluk bağı güçlenir ve sürgündeki Prens Adam Jery Czartory eski İstanbul'a iki elçi gönderir.

Karaköy'deki misyoner rahipleriyle görüşen elçiler, Ruslardan kurtulan Polonyalı askerler için sığınacakları bir yer ararlar.

Sonunda onlara rahiplere ait topraklar verilerek askerlerin oralara yerleşmeleri sağlanır. Böylece 1842 yılında Türkiye'deki Polonya kolonisi Prenslerin adına ithafen Adampol olarak kurulur. Köyün ilk adı budur."

Kırım Savaşı'nda, Ruslara karşı Osmanlının yanında savaşa giren Adampollü askerler, savaş dönüşü köyde tarımla uğraş maya başlarlar. Bu arada Kırım'da kahramanlık göste ren General Czaj kowski, kendini bir Türk olarak düşü nür ve Mehmet Sadık Paşa adını alır.

1923'te Polonya ile Türkiye arasında yapılan sözleşme ile burası Polonez köy adını alarak, bu isimle anılmaya başlar. Zaman zaman köyden göçler olsa da Polonez köylüler topraklarına canları gibi bakarlar.

Bugün Polonez köy, dünyanın en ünlü köylerinden biridir. Adı, yalnızca Polonya ve Türkiye'de değil, bütün dünyada yayılmış Polonya göçmenleri arasında bilinir. 150 yılı aşkın bir süredir, Adampol sakinleri Polonya dilini ve atalarının gelenek lerini korumaktadırlar. Ancak burada bir Polonyalıdan, köyde 90 kadar Polonya vatandaşın yaşadığını öğreni yoruz.

Köy hakkındaki birçok kitap ve yüzlerce makalenin yazıldığı bilinmektedir. Köyün evleri alçak duvarlarla çevrili ve bu çitleri güçlendiren sık ve yüksek ağaçlar bulunmaktadır. Evlerin girişleri yediveren gülleri diye adlandırılan sarmaşık türü çiçekler tarafından çevrelenmiş. Bütün evlerin bahçeleri çiçeklerle donatılmış.

Açık Hava Ahşap Heykel Müzesi:

Köy meydanına çok yakın bir yerde "Polonezköy Açık Hava Ahşap Heykel Müzesi" ni görü yoruz. Burası Mimar Sinan Güzel sanatlar Üniversitesi ve Polonezköy Muhtarlığının işbirliği doğrultusunda Türk ve Polonyalı sanatçıların heykelleri ile oluşturulan bir müze. Buradaki çalışmalar 2004 yılından beri devam etmekteymiş. Ahşaptan yapılmış genelde İnsan heykelleri dikkat çekiyor. Çok zengin bir müze olarak düşünmeyin.

Şu sanatçılar destek vermiş çalışmalara: R.Can Erdem, Jan Tutaj, Czeslaw Poplesny...

Burası çok küçük bir yer.

Ahşaptan yapılan heykeller yağmura, rüzgâra; sıcak ve soğuğa dayanabil diği kadar dayanı yor. Ancak bazıları özgünlüklerini yitirmeye ve bozulmaya yüz tutmuş.

Bu alanda köyün kuruluşuyla ilgili metal levha üzerine yazılmış bir yazı gözüme çarpıyor:

Adampol – Polonezköy

1842 yılında Türk topraklarında Polonya büyük devlet adamı prens Adam Czartoryski ve yazar, siyasetçi sonraları Sultan Kazakların Komutanı "Mıcha Czajkowski tarafından (Sonra Mehmet Sadık Paşa adını alır) kuruldu.

Meryem Ana Kilisesi:

Köy meydanından 150 metre uzaklıkta bulunan Kiliseyi görmeye gidiyoruz. Yeşillikler içinde geniş bir bahçe. Uzaktan bakıldığında da kilisenin alabildiğine bakımlı olduğunu görü yoruz.

Dış görünüşü gösterişten uzak, temiz. Sanki ağaçların arasına özenle yerleştirilmiş bir yapı. 1842 de Azize Anna adına yapılmış 1894'te İstanbul'da yaşanan depremde yıkılmış 1914 yılında tekrar yapılmıştır.

Kilisenin kapısının sağında küçük bir levhadaki yazı:

"Polonezköy'deki bu Latin Katolik kilisesi 1842 de Azize Anna ismi ile inşa edilmiştir. Sonra 1914'te Czestochowa'lı Meryen Ana'ya vak fedilmiştir."

Kilisenin içine adımınızı attığınızda hemen sol tarafta yakılmış mumları görüyorsunuz.

Yeni verniklenmiş ahşap masa ve oturaklar, ayin yerine yakın bir köşede piyano, Meryen Ana heykelleri, duvarlarda resimler vb. Bahçeye çıkıyorum. Bakımlı, rengârenk çiçeklerle bezenmiş, çimleri yeni biçilmiş güzel bir bahçe... Yıllanmış ağaçların gölgesi insana ferahlık veren bir serinlik sunuyor.

Kiliseden ayrılı yoruz.

Devamı yarın...

Açık Hava Ahşap Heykel Müzesi:

KİLİSE

KİLİSENİN İÇİ

MKS

MKS MARMARA
ENTEGRE KİMYA SAN. A.Ş.

Eleman Aranıyor

Fabrikamız "Kazan Dairesinde"
"Operatör" olarak görev yapacak
Endüstri Meslek Lisesi Mezunu
B Sınıfı ehliyeti ve şoförlük tecrübesi olan
(Tercihen İş Makinesi Ehliyetli)
25 yaşını aşmamış.
Gemlik'te ikamet eden.
3 vardiyalı çalışabilecek
Takım çalışmasına uygun.

İş başvurusu yapmak isteyen adayların, hafta içi mesai saatleri içinde aşağıdaki numaradan randevu almaları gerekmektedir.
Tel : 0 224 519 03 00 (4 Hat)

HATEM'de Trafik Eğitimi Paneli

Özel Hatem Anadolu Sağlık Meslek Lisesi "Çocuklar İçin Trafik Eğitimi - Trafik Dedektifleri" projesi kapsa mında panel gerçekleştirdi. Çocuk ve gençleri trafik konusunda bilgilendirmek, trafik kazaları ile ilgili farkındalıkları yükseltmek ve bu alanda kamuoyunun oluşturulması amacıyla hazırlanan paneli Gemlik Emniyet Müdürlü güne bağlı Trafik Polis Memuru Subutay Karaca gerçekleştirdi. 9. sınıf öğrencileri ne yönelik olarak gerçekleşen eğitim de; trafiğin tanımı, trafik kuralları, yaya geçidi, alt ve üst geçit kullanımı, öğrencilerin ve gençlerin trafik kurallarını günlük hayatta nasıl kullanmaları gerektiği, trafik haftası vb konulara değinildi. Proje için hazırlanan filmler ve dokümanlar, çocuklarla paylaşıldı. Öğrencilerin de örnek olaylarda rol aldığı eğitim, çocuklar tarafından ilgiyle izlendi.

ELEMAN ARANIYOR
AKARYAKIT İSTASYONU
DIŞ SAHADA POMPACI OLARAK
ÇALIŞACAKASKERLİĞİNİ YAPMIŞ
25-40 YAŞLARINDA
ERKEK ELEMAN ARANIYOR
SHELL BEYZA PETROL
(KÖFTECİ YUSUF KARŞISI)
İSTEKLİLERİN İŞLETME MÜDÜRÜ
SERCAN BEY İLE GÖRÜŞMELERİ
RİCA OLUNUR

Gemlik Körfez
ABONE OLDUNUZ MU?
ABONE OLUN OKUYUN OKUTUN

'Gemlik Körfez' www.gemlıkkortezgazetesi.com

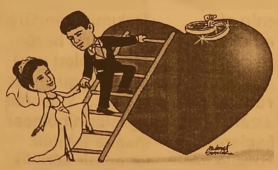

TÜRKİYE'NİN EN KALİTELİ ve EKONOMİK
DAVETİYELERİ EN UYGUN FİYATLARLA ...
EN ÖZEL ve GÜZEL GÜNLERİNİZ İÇİN...
1 GÜNDE DAVETİYE BASILIR
Zengin çeşit ve kataloglarımızı görmeden karar vermeyin ...
GÜLER AJANS
MATBAACILIK - YAYINCILIK - REKLAMCILIK
İstiklal Cad. Bora Sok. Akbank Aralığı No : 3/B GEMLİK
Tel : (0.224) 513 96 83

Deniz uçağı 3 bölgeyi birden saracak

Bursa Büyükşehir Belediyesi'nin ulaşım yatırımları zincirine geçen yıl nisan ayında eklenen ve büyük ilgi gören deniz uçağı seferleri, gelen talepler üzerine rotayı İstanbul'un ardından Ege Bölgesi'ne çevirdi. Bursa-İstanbul arasında salı hariç her gün karşılıklı toplam 6 uçuşla bugüne kadar 17 bin kişi taşıyan deniz uçağının Bursa-İzmir

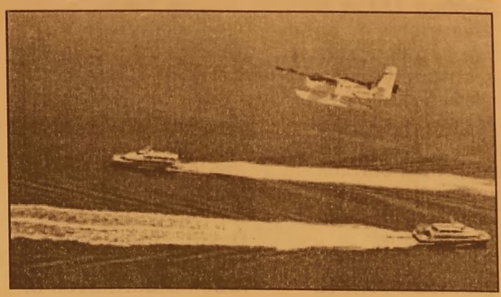

seferleriyle ilgili çalışmalarda son aşamaya gelindi. Deniz uçağı seferlerinin Bursa-İzmir arasında yapılması için İzmir Limanı'ndaki çalışmaların son aşamaya geldiğini belirten Burulaş Genel Müdürü Levent Fidansoy, İstanbul-Bandırma, Bodrum ve Karadeniz'e yönelik seferlerle ilgili çalışmaların da devam ettiğini kaydetti. Deniz uçaklarında seferlerin her geçen arttığına dikkat çeken Fidansoy, "Şu anda uçaklarımız tamamen dolu olarak işliyor. Yazın Bursa'dan Ege bölgesine bir hareketlilik olacak. İzmir'de iskele kuruluyor. Yolcularımızın tercihine göre seferleri ayarlayacağız. Başlangıçta karşılıklı iki sefer yapmayı düşünüyoruz. Daha sonra ihtiyaca göre bu seferleri arttıracağız. Hafta sonu daha çok seferler olacak. Bu şekilde İzmir-Bursa arasını 4.5 saatten 1 saatin biraz üzerinde bir süreye kısaltmış olacağız. 1.15 dakika gibi bir sürede gidecek" dedi. İzmir dışında Bodrum ve Göcek'e de seferler planladıklarını açıklayan Fidansoy, "Bunlarda kısa sürede gerçekleşecek. Onlarla ilgili izin süreci devam ediyor. Ayrıca İstanbul-Bandırma arasında da sefer düşünüyoruz. Bu konuda Bandırma iskelesiyle ilgili izin süreci devam ediyor. Kısa sürede başarıya ulaşacağına inanıyorum. Deniz uçağı seferleri Marmara, Ege ve Karadeniz bölgesine yayılacak" diye konuştu.

Marmaralı başkanlar İstanbul'da buluşuyor

Marmara Belediyeler Birliği Genel Kurulu, 400 Belediye Başkanı ve Meclis Üyesinin katılımıyla İstanbul'da gerçekleştiriliyor. Marmara Belediyeler Birliği 2014 yılı Olağan 1. Genel Kurulu 03 Mayıs 2014 tarihinde Şişli Grand Cevahir Hotel'de gerçekleştiriliyor. Marmara Belediyeler Birliği ve Bursa Büyükşehir Belediye Başkanı Recep Altepe'nin açılış konuşmasıyla başlayacak genel kurul kapsamında, belediye başkanları arasında deneyim paylaşımı ve istişare toplantıları gerçekleştirilecek. Aynı zamanda yerel yönetim alanındaki yeni gelişmelerin masaya yatırılacağı program, basına açık olarak gerçekleştirilecek. Program kapsamında Birlik Başkanlığı ile Encümen, Denetim ve İhtisas Komisyonları seçimi de yapılacak.

Bugün Üç Ayların Baslangıcı...
Gemlik halkına ve islam alemine
hayırlı olmasını dileriz.

Özdilek®
"Sımsıcak bir gelenek"

Hisar Mah. Ilıca altı Mevkii Kumla Bursa yol ayrımı
Tel : 0 224 513 68 00 - 513 32 46 GEMLİK

MODEF'i 17 bin 742 kişi ziyaret etti

Bursa'nın İnegöl ilçesinde 15-20 Nisan 2014 tarihleri arasında düzenlenen 31. Mobilya ve Dekorasyon Fuarı'nı (MODEF) 17 bin kişinin ziyaret ettiği bildirildi.
MODEF Yönetim Kurulu Başkanı ve İnegöl Belediye Başkanı Alinur Aktaş, MODEF fuarlarının ciddi bir Güce ulaştığını ifade ederek, "Şu bir gerçek ki, artık İnegöl fuarı ciddi bir Güce ulaşmıştır. Bu gücün çok daha büyük boyutlara ulaştırılması gerekir. Gayemiz odur.
MODEF Fuarcılık tarafından 178 firma nın iştirakiyle düzenlenen ve açılışını Bursa Valisi Münir Karaloğlu, Ak Parti Bursa Milletvekili Hüseyin Şahin ve Bursa Büyükşehir Belediye Başkanı Recep Altepe'nin yaptığı,MODEF 2014 İnegöl Mobilya ve Dekorasyon Fuarı 20 Nisan'da sona erdi" dedi.
6 gün açık olan fuarın rekor sayıda yerli ziyaretçinin akınına uğradığını belirten Aktaş, "Bu yıl 31'ncisi düzenlenen MODEF 2014'e 42 farklı ülkeden 362 yabancı misafir, ülke çapında ise 77 ilin tamamından 10 bin 171'i profesyonel, 5 bin 61'i biletli, 2 bin 148'i online davetiye li ziyaretçi gezdi. Toplam 17 bin 742 ziyaretçiye ev sahip liği yaptık. Katılımcı memnuniyetini artıran önemli faktörlerden biri olan yerli ziyaretçi sayısı, MODEF Fuarcılık tarafından yürütülen özenli çalışmanın bir sonucudur.
Türkiye'nin dört bir yanından yerli ve yabancı alıcılar fuarlarımıza gelmeyi sürdürecektir" dedi.
Fuarı daha ileri noktalara taşıyacaklarını anlatan Aktaş, "İnegöl'ün Bursa-Ankara kara yolu üzerinde daha büyük bir fuar alanı olsun istiyoruz, ama bunu yaparken de, İnegöl'de fuar sayısı bir mi, iki mi olacak tartışmaları da var. Deyim yerindeyse, bu çocuğu severken lütfen öldürmeyelim. Fuar bizim göz bebeğimiz. Mobilyacımızın her şeyi. Dolayısıyla birçok firmamızın büyümesine vesile olan bu fuarı istişare ederek daha ileri noktalara getireceğiz. Ama bununla alakalı çıkıp farklı beyanatlar vermenin çok sağlıklı olmadığını düşünü yorum. Fuarla alakalı emeği geçen herkese teşekkür ederim. Dün olduğu gibi fuarımıza sahip çıkmamız gerekiyor" ifadelerini kullandı.

ELEMAN ARANIYOR
SOLAKSUBAŞI GOODYEAR LASTİK SATIŞ VE SERVİS MERKEZİNDE ÇALIŞACAK
OTO MEKANİK USTASI ARANIYOR
TEL : 0 224 524 74 01

SAHİBİNDEN SATILIK
KARSAK DERESİNE CEPHELİ
115 METREKARE
(2+1) 5. KAT
ÇOK UYGUN FİYATA SAHİBİNDEN SATILIK DAİRE
0 532 678 39 02

SATILIK
UMURBEY'DE BAHÇELİ 4 +1 180 METREKARE MASRAFSIZ ŞÖMİNELİ - ÜÇ TARAFI BAHÇELİ LÜKS DAİRE SAHİBİNDEN SATILIK
0 535 378 18 00

SATILIK ZEYTİNLİK
KUMLA YOLU HASANAĞA MEVKİİNDE 2709 M2 İKİ YOLA CEPHELİ SAHİBİNDEN SATILIK ZEYTİNLİK
0 543 582 15 78

Gemlik Körfez
GEMLİK'İN İLK GÜNLÜK SİYASİ GAZETESİ
ABONE OLDUNUZ MU?
ABONE OLUN OKUYUN OKUTUN

TEMA
"SUYUNU BOŞA HARCAMA"
TEMA Vakfı tarafından başlatılan "Suyunu Boşa Harcama" kampanyasına su tüketiminin önlenmesi için siz de katılın

BAYAN ELEMAN
İTHALAT İHRACAT BÖLÜMÜNDE ÇALIŞACAK OFİS PROGRAMLARINI İYİ KULLANABİLEN BAYAN ELEMAN ALINACAKTIR
VERONA MERMER
TEL : 514 20 21

KAŞEDE BEKLEMEK YOK
KALİTELİ KAŞELER UYGUN FİYATLARLA GÜN İÇİNDE TESLİM
GÜLER AJANS
MATBAACILIK - YAYINCILIK - REKLAMCILIK
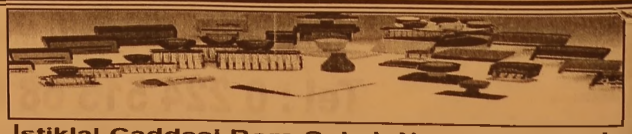
İstiklal Caddesi Bora Sokak No : 3/B GEMLİK
Tel : (0.224) 513 96 83 Fax : (0.224) 513 35 95

Milyonlarca emeklinin maaşına doping geliyor

Yaklaşık 2 milyon SSK emeklisinin maaşlarına, çıkarılan intibak düzenlemesiyle 355 lirayı bulan artış yapıldı. Şimdi ise 2000 yılı ve sonrasında emekli olanlar için de yeni bir intibak çalışması gündemde.

Türkiye'de 10 milyondan fazla emekli bugünlerde farklı bir heyecan yaşıyor. Maaşlar arasındaki düzensizliği ortadan kaldıran intibak düzenlemesiyle ilgili çalışmalar hız kazandı. Daha önce 2000 yılından önce SSK'dan emekli olmuş yaklaşık 2 milyon kişi, çıkarılan intibak yasası ile maaşlarında artış yaşamıştı. Bu düzenleme ile emeklilerin maaşlarına 355 lirayı bulan zam yapıldı. 2000

yılında ve sonrasında da emekli olanlar da kendileri için bir intibak çalışması yapılmasını bekliyor. Bu konuda hazırlanan dosyalar, ilgili kurumlarla paylaşıldı ve 2000 yılı sonrası emekli olan SSK'lılar ile birlikte Bağ- Kur emeklilerinin de intibaka ihtiyaç duyduğu rakamlarla anlatıldı. Konu, Kamu Denetçiliği Kurumu'nun da gündemine geldi. Bu konudaki çalışmalar ise devam ediyor. Yetkili kurumlar bu talepleri değerlendirdikten sonra bir sonuca varacak.

ÜCRETLER ARTACAK

2000 yılı ve sonrasında emekli olanlar, intibak konusunda umutlu olduklarını söylüyor. Emekliler, şunları söylüyor: "Aynı şartlarla emekli olanlar eşit maaş almalı. Bunu sağlamanın yolu da intibak zammından geçiyor. Bu konuda yasal bir düzenlemenin çıkarılmasını istiyoruz." Yeni intibak düzenlemesinin hayata geçirilmesi durumunda 2000 yılı ve sonrasında emekli olanların maaşı artacak. İkinci intibakta da zam oranlarının 20 ila 355 lira arasında olması bekleniyor.

Emekliye torba müjdesi

Memur emeklilerine müjdeli haberler var. Torba yasa çerçevesinde; emeklilik ikramiyesi sınırı 30 yıldan 35 yıla çıkartılırken, aile ve çocuk yardımlarının ödenmesi de gündemde. Emekli olunca, memurluk yaptıkları dönemden daha düşük maaş alan memur emeklileri için toplu sözleşmede aile yardımları gündeme gelmiş ama bu konuda anlaşma sağlanmamıştı. Bu gerçekleştiğinde, memurlar emekli olduklarında da aile ve sosyal yardımları almaya devam edecek. Ayrıca ek gösterge yükseltilmesi de maaşlara zam olarak yansıyacak.

Memurların emekli aylığı ve ikramiyesinin hesaplanmasında önemli rol oynayan ek gösterge, 1995 yılında artırılmıştı. Ek göstergelerin artmasına yönelik beklentiler o dönemden bu yana sürüyordu. Geçen yılki düzenleme ile ek gösterge artışı yalnızca daire başkanlarını kapsamıştı.

Temmuz'da zam var

Türkiye'de emeklilerin maaş artışlarıyla ilgili farklı yöntemler uygulanıyor. Memur emeklileri, yani Emekli Sandığı emeklileri; memurlar için yapılan toplu sözleşme görüşmelerindeki kararlar neticesinde zam alıyor. Bu yıl Emekli Sandığı emeklileri, toplu sözleşme gereği Ocak ayında tek bir seyyanen zam aldılar. Yine bu karar gereği bu yıl memur emeklileri ayrıca bir enflasyon farkı almayacak. SSK ve Bağ-Kur emeklileri ise altı ayda bir enflasyon oranı kadar zam alıyor. Ocak ayında enflasyona bağlı olarak yüzde 3.27 zam alan SSK ve Bağ- Kur emeklilerinin maaşları, Temmuz'da da bu yılın ilk altı aylık döneminde gerçekleşen enflasyon kadar artacak.

Araç sahipleri bu tuzağa dikkat!

İnternet aracılığı ile ödeme sistemleri yaygınlaştırılırken, Maliye'nin başı dolandırıcılardan kurtulmuyor. Maliye Bakanlığı'nın sanal dolandırıcılara yönelik daha önce mükelleflere yönelik yaptığı uyarısına bir yenisi daha ekledi. Gelir İdaresi Başkanlığı (GİB)

17 milyon araç sahibinin ödediği Motorlu Taşıtlar Vergisi'nin (MTV) ödenmesinde dikkatli olunması gerektiğini dile getirdi.

Bazı dolandırıcıların GİB'in internet sitesini taklit ederek borcunu sorgulamak isteyenleri kendi sitelerine yönlendirdiği ortaya çıkarıldı. Motorlu Taşıtlar Vergisinin internette kredi kartı ile ödenmesine ilişkin duyuru yapan Gelir İdaresi Başkanlığı, MTV sorgulaması, kredi kartı ile ödeme sayfasının taklit edildiğini kaydetti. Duyuruda, "Başkanlığımız, İnternet Vergi Dairesi Motorlu Taşıt Sorgulaması ve Kredi Kartı ile Ödeme sayfası görüntülerinin taklit edildiği "http://198.136.52.146/~sorgula/traf/trafikmain.html" benzeri tüm adreslerin Başkanlığımızla hiçbir ilgisi bulunmamaktadır" ifadeleri yer aldı.

GEMLİK REHBERİ

GEREKLİ TELEFONLAR

İtfaiye	110
Polis İmdat	155
Jandarma İmdat	156
Jandarma K.	513 10 55
Polis Karakolu	513 18 79
Gar. Kom.	513 12 06

KAYMAKAMLIK

Kaymakamlık	513 10 51
C.Savcılığı	513 10 53
C.Savcı Yrd.	513 29 54
Emniyet Müd.	513 10 28

ULAŞIM

Pamukkale	512 00 26
DENİZ UÇAĞI	513 88 13
Pegasus Akmis Seyahat	514 63 62
METRO	513 12 12
Aydın Turizm	513 20 77
Güzel Turizm	513 10 72
Kanberoğlu-Esadaş	514 48 49
Anıtur	514 47 71
Kamil Koç	513 01 83

HASTANELER

Devlet Hastanesi	517 34 00
Sahil Dev. Hast.	513 23 26
Mer.Sağ.Ocağı	513 10 68
Tomokay Tomografi	513 65 29
Konur Tıp Mrk.	514 80 88

TAKSİLER

Körfez Taksi	513 18 21
Çınar Taksi	513 24 67
Güven Taksi	513 32 40
Gemlik Taksi	513 23 24
Manastır Taksi	517 33 94

RESMİ DAİRELER

Telefon Arıza	121
UEDAŞ ARIZA	186
UEDAŞ İşletme	513 45 03
Statyum	514 00 95
Orm.Böl.Şef.	513 12 86
Milli Eğt. Md.	513 11 74
Halk Kütüphane	513 13 53
Askerlik Şb.	513 10 57
Karayolları	513 13 08
Liman Baş.	513 11 33
Mal Müd.	513 10 95
Nüfus Md.	513 37 42
Özel İd. Md.	513 15 07
Tapu Sicl. Müd.	513 14 14
Müftülük	513 13 64
Gümrük Md.	524 85 86
Ver. Dairesi Md.	513 10 92
İlçe Tarım Müd.	513 10 45
İlçe Seç. Md.	513 77 73
Halk Eğitim Müd.	513 18 46
İŞ-KUR	513 71 66

BELEDİYE

Santral	513 45 21 -23
Başkanlık	513 45 20
Zabıta	513 24 32
BUSKİ	514 57 96
İtfaiye	513 23 25
Muhasebe Md.	513 45 21-182
Yazı İşl. Md.	513 45 21-111
Su Arıza	Yalnız 185

DENİZ OTOBÜSÜ

Bursa	256 77 84
Mudanya	544 30 60
Yenikapı	(212) 516 12 12
Yalova	(226) 811 13 23
İDO İmam Aslan Dinlenme Tes.	513 23 94

VAPUR - FERİBOT

Yalova	(226) 814 10 20
Topçular	(226) 363 43 19
Eskihisar	(262) 655 60 31

OTOBÜS

Şehirlerarası	261 54 00
Otobüs Terminali	(18 Hat)

DAĞITICILAR

GEMDAŞ	513 29 29
Aygaz	513 12 95
Habaş	513 16 37
Mogaz	513 75 58
Ergaz	513 88 43
İpragaz	513 22 59
Habaşgaz	513 45 46
Yeni Likitgaz	513 65 00
BP Gaz	514 59 81
Bütünler Likitgaz	513 80 00
Akçagaz	514 88 70
Totalgaz	514 17 00
Akcan Petrol	513 10 79
MAR-PET	513 30 33
Tuncay Otogaz	513 16 46
Beyza Petrol	513 01 03

Gemlik Körfez

GEMLİK'İN İLK GÜNLÜK SİYASİ GAZETESİ

YEREL SÜRELİ YAYIN

YIL : 41 SAYI : 4861

FİYATI : 50 Kr. (KDV Dahil)

Sahibi : Kadri GÜLER

Sorumlu Yazı İşleri Müdürü : Serap GÜLER

İstiklal Cad. Bora Sok. No:3/B

Tel : 513 96 83 Fax : 513 35 95 GEMLİK

Yönetim ve Basım Yeri :

GÜLER AJANS

Matbaacılık-Yayıncılık-Reklamcılık Tesisi

İstiklal Cad. Bora Sok. No:3/B GEMLİK

(Dini bayram Günleri ve Pazar günleri yayınlanmaz)

GEMLİK SİNEMA GÜNLÜĞÜ

VENÜS SİNEMASI

NUH;BÜYÜK TUFAN (3D TÜRKÇE) : 13:30-16:15-19:00-21:30

MANDIRA FİLOZOFU : 11:45-14:00-16:15-18:30-20:45

BİZİM HOCA : 12:00-14:15-16:30-18:30-20:30

513 33 21

ARAÇLARIMIZ, 1 YIL TAM GARANTİLİDİR

GEMLİK

MERKEZ OTOMOTİV

ARAÇ ALIM SATIMINDA GÜVENİLİR MARKA...

HER TÜRLÜ 2. EL ARAÇ ALINIR SATILIR

ANLAŞMALI BANKALARDAN 1 GÜNDE KREDİ TEMİN EDİLİR

KREDİ KARTI İLE SATIŞ İMKANI

% 50 PEŞİN 24 AY VADE...

1 AY İÇİNDE TAKAS VE KUSURSUZ BAKIM GÜVENCESİ ...

Engin Bircan & Tahir Duman

Dr. Ziya Kaya Mah. Hürriyet Cad. No : 28 GEMLİK Tel : 0 224 514 25 25 - Fax : 0 224 514 25 26

sahibinden.com gemlikotomotiv

Yuvanıza Giden Yol

MANASTIR EMLAK

GAYRİMENKUL DANIŞMANLIĞI

Sebahattin DEMİR
Emlak Müşaviri

www.manastiremlakgemlik.com

TEL & FAX: 0224 517 33 10 CEP: 0532 744 33 83 E-MAIL: manastiremlak@hotmail.com
www.manastiremlak.sahibinden.com - www.ilan.com.tr/manastiremlak