Kuruluş:1973

# Gemlik Körfez

GEMLİK'İN İLK GÜNLÜK SİYASİ GAZETESİ

Temmuz 2014 Salı www.gemlikkorfezgazetesi.com 50 Kr.



YATIRIMCININ EN AVANTAJLI SİTESİ !...

www.umurbeydeemlak.com
www.irfanünlüemlak.com


bir limanda meydana gelen iş kazasında ağır yaralanan Bülent Han tüm çabalara karşın kurtarılamadı

# inç direğinin altında kalan işçi öldü

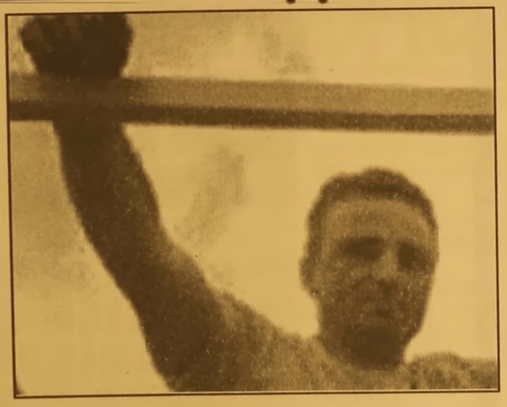

*Gemlik'te meydana gelen iş kazasında vincin altına kalan işçi hayatını kaybetti. Limanda bulunan vinç direğinin kopması sonucu altında kalarak ağır yaralanan Bülent Han, önce Gemlik Devlet Hastanesi'ne kaldırıldı. Han, tüm çabalara karşın kurtarılamadı. Syf 2'de*

## Güne Bakış

Kadri GÜLER
kadri_guler@hotmail.com


### RAMAZAN BEREKETİ...

*'Ramazan ayı bereket getirir' denir.*
*Bu bir inançtır.*
*Gerçekten oruç tutulduğu için daha çok gıda satan işyerlerine bereket gelir.*
*Tüketim artar, oruç tutanlar iftar sofrasına herşeyin olmasına özen gösterirler.*
*Çorbadan başlayarak, etli yemekler, pilav veya ve makarna sonrası gelsin tatlılar.*
*Bu arada zeytin, salata, meşrubat, hurma, peynir çeşitleri sıralıdır sofrada...*
*Yok yoktur.*
*Haaa!.. Ramazanın mis gibi kokan sıcak pidesi unutulmasın.*
*O'nun için top saatinden hemen önce fırıncılar önüne kuyruk olur insanlar. Sayfa 4'de*

Gençlik Hizmetleri ve Spor Müdürlüğü gençlere sosyal sorumluluk bilinci aşılamak için, "Dünyamızın Pili Bitmesin" adlı kampanya başlattı...

# Atık pil toplama kampanyası açıldı

*Gemlik Gençlik Hizmetleri ve Spor Müdürlüğü'nden yapılan açıklamada; gençlerde sosyal sorumluluk ve gönüllülük bilincinin artırılması ve gençlik alanıyla ilgili çalışan çeşitli sivil toplum kuruluşları ile ortak proje ve faaliyet gerçekleştirilmesi amacıyla başlatılan "GENÇ DÖNÜŞÜM" adlı proje kapsamında "Dünyamızın Pili Bitmesin" sloganıyla Atıl Pil Toplama Kampanyası düzenlendiği belirtildi. 2'de*


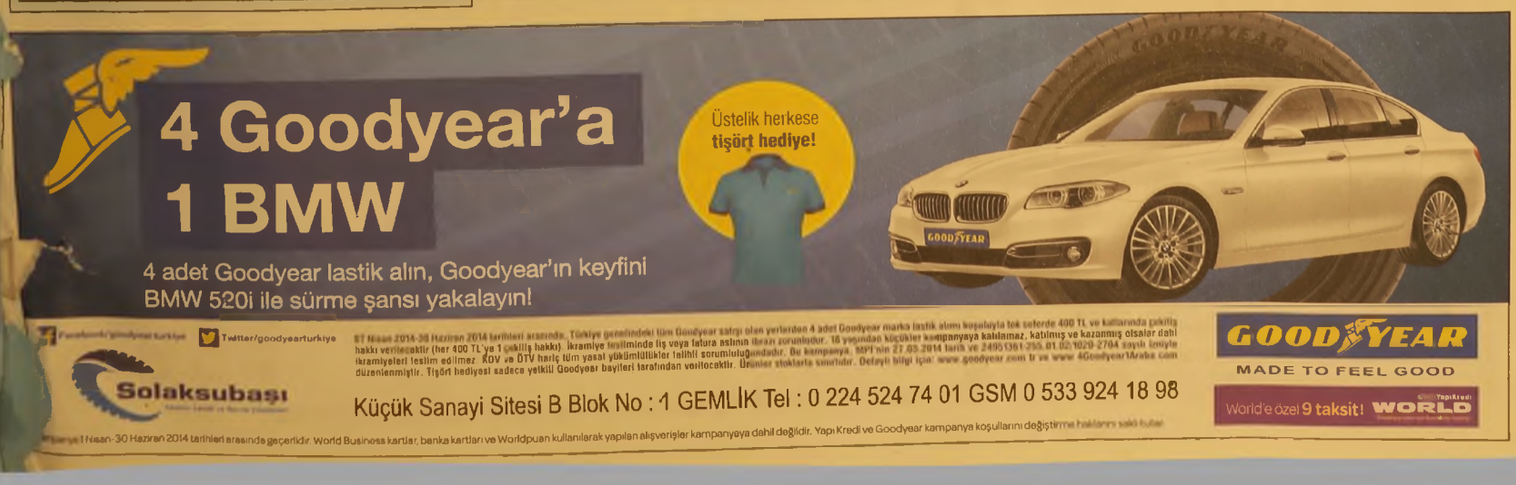

## Sırası Geldikçe

İnan TAMER

### *Bir kahramanı yitirdik...*

Ben dahil çoğu kimsenin adını Nurettin bilip çağırdığı; gerçek adının Burhanettin olduğunu, Türk Bayrağına sarılı tabutundan öğrendim.

Burhanettin Doğru, Birleşmiş Milletler ideali uğrunda düşman işgalinden kurtarılması uğrunda, binlerce km. uzağımızdaki Kore'de savaşmış bir kahramanımızdı.

Kore Savaşı'nın en zorlu çarpışmaları olan Kore'de üstün başarı göstermiş, Silverstar Madalyası ile ödüllendirilmişti.

Bu kahraman ve yiğit insan, gayet sakin mizaca sahip, efendi, kibar etrafına saygılı bir kimse idi.

Sözü, sohbeti dinlenir, kendisine büyük ilgi ve saygı gösterilirdi.

Çok merhametli br kişiliğe sahip Burhanettin Doğru, uzun yıllardan musterip eşine büyük sevgi ve şefkatle baktı bir eş olarak sağlık sorunları ile ilgilendi, evinin her ihtiyacını o gördü. Eşini kaybettin sonra fiziken adeta çöktü.

Burhanettin Doğru'yu yıllar sonra Güney Kore Cumhuriyeti şükran belgesi sundu, çok duygulandı.

Benden, Güney Kore Cumhuriyetine teşekkür mektubunu yazmamı rica etti. Seve seve kahraman bir gazimizin hemşehrimizin, ağabeyimizin bu arzularını yetire getirdim.

Kaleme aldığım yazımı çok beğenip mutlu olmuştu.

Şerefi ile yaşadığı gibi ölümü de şerefli oldu.

Türk Bayrağına sarılı naaşı askeri törenle kaldırıldı.

Cenaze törenine Kaymakam Cahit Işık, Garnizon Komutanı Albay İbrahim Altıntaş ve üst rütbeli subaylar ve geniş bin halk kitlesi katıldı.

Burhanettin Doğru, kahramanımıza Allah'tan rahmet, gazilerimize TSK mensuplarına, akrabalarına, aile efradına, Adliye Mahallesi sakinlerine sabırlar diler, ruhu şad olsun.

# Vinç direğinin altında kalan işçi öldü

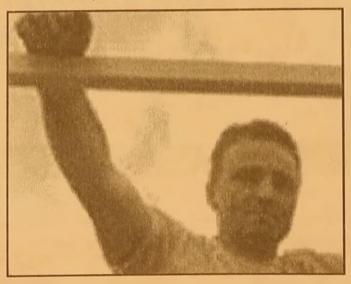

Gemlik'te meydana gelen iş kazasında vincin altına kalan işçi hayatını kaybetti. Öğrenildiğine göre, olay İlçemizdeki özel bir limanda önceki gece geç saatlerde meydana geldi. Arkadaşlarının ifade sine göre, limanda bulunan vinç direğinin kopması sonucu altında kalarak ağır yaralanan Bülent Han, önce Gemlik Devlet Hastanesi'ne kaldırıldı. Han, burada yapılan tüm çabalara karşın kurtarıla madı. İş kazasıyla alakalı savcılık ve polis soruşturması sürerken, Han'ın cenazesi kesin ölüm nedeninin tespiti için Bursa Adli Tıp Kurumuna kaldırıldı.

**Gençlik Hizmetleri ve Spor Müdürlüğü gençlere sosyal sorumluluk bilinci aşılamak için, "Dünyamızın Pili Bitmesin" adlı kampanya başlattı...**

# Atık pil toplama kampanyası açıldı

Gemlik Gençlik Hizmetleri ve Spor Müdürlüğü'nden yapılan açıklamada Gençlerde sosyal sorumluluk ve gönüllülük bilincinin artırılması ve gençlik alanıyla ilgili çalışan çeşitli sivil toplum kuruluşları ile ortak proje ve faaliyet gerçekleştirilmesi amacıyla başlatılan "GENÇ DÖNÜŞÜM" adlı proje kapsamında "Dünyamızın Pili Bitmesin" sloganıyla Atıl Pil Toplama Kampanyası düzenlendiği belirtildi. Açıklamada, *"81 ilde düzenlenen proje 01 Ağustos 2014 tarihinde sona erecek. İller arası yarışmaya dönüşen kampanya da, "Bursa olarak en çok pili toplamak hedefindeyiz. Tüm Gemlik halkını ve gençlerimizi bu kampanyaya destek olmalarını bekliyoruz. Pillerimizi çöplere değil geri dönüşün için Gemlik Gençlik Hizmetleri ve Spor İlçe Müdürlüğüne getirmelerini bekliyoruz"* denildi.

aksa
DOĞALGAZ

AKSA GEMLİK DOĞALGAZ DAĞITIM A.Ş. BÜNYESİNDE ÇALIŞTIRILMAK ÜZERE ÜNİVERSİTELERİN MÜHENDİSLİK BÖLÜMLERİNDEN YENİ MEZUN, DİSİPLİNLİ, DİNAMİK VE TAKIM ÇALIŞMASINA YATKIN, YOĞUN VE ESNEK ÇALIŞMA TEMPOSUNA UYGUN, ERKEK ADAYLAR İÇİN ASKERLİĞİNİ YAPMIŞ AKTİF B SINIFI EHLİYETİ OLAN ADAYLAR ARANMAKTADIR

HAMİDİYE MAH. IRMAK SOKAK NO:16 / E GEMLİK
Müracaat Tel : 513 29 29

## KAYIP

*YALOVA ÜNİVERSİTESİ MESLEK YÜKSEK OKULU BİLGİSAYAR PROGRAMCILIĞI BÖLÜMÜ'NDEN ALDIĞIM GEÇİCİ ÇIKIŞ BELGESİ KAYBETTİM. HÜKÜMSÜZDÜR*
*MELTEM KANSU*

Gemlik Körfez
ABONE OLDUNUZ MU?
ABONE OLUN OKUYUN OKUTUN

TEMA
"SUYUNU BOŞA HARCAMA"
TEMA Vakfı tarafından başlatılan "Suyunu Boşa Harcama" kampanyasına su tüketiminin önlenmesi için siz de katılın

1 BAŞARILI BİR GELECEK İÇİN

HAREKETE GEÇİN!

DOĞA KOLEJİ ŞİMDİ YALOVA'DA!

Bir Doğa Nesli Yetişiyor

doğa KOLEJİ

/dogakoleji
/doga_koleji
/doga_koleji

(0226) 812 36 42
www.dogakoleji.com

# Kullandığı traktörün altında can verdi

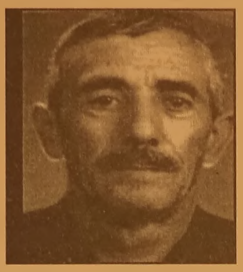

Bursa'da yaşlı bir adam, şarampole yuvarlanan traktörün altında kalarak hayatını kaybetti. Edinilen bilgiye göre, olay dün akşam saatlerinde merkez Nilüfer ilçesi Güngören köyü Deliktaş mevkiinde meydana geldi. Tarlasına giden 78 yaşındaki İsmail Taşdemir, kullandığı traktörün vitesinin boşalması üzerine direksiyon hakimiyetini kaybetti. Şarampole yuvarlanan aracın altında kalarak ağır yaralanan Taşdemir, olay yerinde hayatını kaybetti. Savcılık, olayla alakalı soruşturma başlattı.

# Sevgilime arkadaşlık teklif ettin deyip darp etti

Bursa'da bir kişi sevgilisine arkadaşlık teklif ettiğini iddia ettiği şahsı darp etti. Edinilen bilgiye göre, A.G., İznik ilçesi Gölsahili Caddesi'nde dolaşırken, yanına tanımadığı bir kişi geldi. Şahıs, A.G.'ye sevgilisine arkadaşlık teklif ettiğini ifade etti. İki şahsın arasında çıkan tartışma kısa sürede kavgaya dönerken, tanımadığı kişi tarafından darp edilen A.G., polise müracaat etti. Polis, olayla alakalı tahkikat başlattı.

# Yanlışlıkla tarım ilacı içti

Büyükorhan ilçesinde yanlışlıkla tarım ilacı içerek zehirlenen yaşlı adam kurtarılamadı. Edinilen bilgiye göre olay, 8 Nisan'da Aktaş Köyü'nde meydana geldi. Yanlışlıkla tarım ilacı içen 87 yaşındaki Ali Aydın, zehirlendi. Hemen Çekirge Devlet Hastanesi'ne kaldırılan Aydın, günlerdir süren ölüm kalım savaşına yenik düştü. Savcılık olayla alakalı soruşturma başlattı. Aydın'ın cesedi kesin ölüm sebebinin belirlenmesi için otopsiye kaldırıldı.

# Metruk binadan hint keneviri çıktı

Bursa'da, sit alanı içerisindeki metruk binanın bahçesinde uyuşturucu yapımında kullanılan 7 kök Hint keneviri ele geçirildi. Harmancık Emniyet Müdürlüğü ekipleri, Harmancık ilçesinde sit alanı içerisinde yer alan metruk binada alkol alan gençler bulunduğu ihbarı üzerine harekete geçti. Bahçeyi kontrol eden ekipler, boyu 30 ile 150 santimetre arasında değişen 7 kök Hint keneviri ele geçirdi. Savcının talimatıyla olayla ilgili soruşturma başlatıldı.

# Anneanne ile torunu ölümden döndü

Bursa'nın İnegöl ilçesi Alanyurt karayolu üzerinde, orta refüj sulamasından dolayı yolun ıslak olması nedeniyle meydana gelen kazada, bir otomobil direksiyon hakimiyetinin kaybedilmesi sonucu orta refüje çıktı. Kazada anneanne ile torunu yaralandı.

Edinilen bilgilere göre, İnegöl'den, ikamet ettikleri Alanyurt Mahallesi'ne giden sürücü Adem Mumiş (58) yönetimindeki 16 KAD 18 plakalı otomobil, sağ şeridinden seyreden özel otomobile hafif şekilde sürtündü. Bunun üzerine sürücü Adem Mumiş, yol üzerinde orta refüj sulaması yapılıyor olması nedeniyle ıslanan ve yer yer su birikintileri oluşan yolda direksiyon hakimiyetini kaybetti. Kontrolden çıkan otomobil orta refüje çıkarak, koruma tellerini aşıp karşı şeride geçti. Kazada sürücü Mümiş yara almazken, yanında bulunan eşi Satı Mumiş (56) ile torunu Zeynep Çalık (11) yaralandılar. Yaralılar, olay yerine gelen 112 Acil Servis ambulansında görevli sağlık ekibinin ilk müdahalesinin ardından İnegöl Devlet Hastanesi Acil Servisi'ne getirilerek tedavi altına alındı. Yaralılardan Satı Mumiş'in durumunun ağır olduğu, torun Zeynep Çalık'ın sağlık durumunun ise iyi olduğu belirtilirken, otomobilin sulama borularını patlatması nedeniyle yolun Alanyurt'a gidiş istikameti sular altında kaldı. Zabıta ekipleri tarafından orta refüj sulama sistemindeki su kesilerek gölet oluşmasının önüne geçilirken, kazaya karışan otomobiller kaldırıldıktan sonra yol yeniden normal akışına döndü.

KAŞEDE BEKLEMEK YOK
KALİTELİ KAŞELER
UYGUN FİYATLARLA
GÜN İÇİNDE TESLİM EDİLİR

GÜLER AJANS
MATBAACILIK - YAYINCILIK - REKLAMCILIK
İstiklal Caddesi Bora Sokak No : 3/B GEMLİK
Tel : (0.224) 513 96 83 Fax : 513 35 95

## Güne Bakış

Kadri GÜLER
kadri_guler@hotmail.com

### RAMAZAN BEREKETİ ...

Dün akşam saatlerine doğru marketleri dolaştım.
Vatandaşların ellerindeki market arabaları hınca hınç dolu.
Sanırsınız kıtlık var.
Veya savaş çıkacak insanlar evlerine gıda stokluyorlar.
Fiyatlara şöyle bir göz attım.
Meşrubatların fiyatı yükselmiş.
Pirzola 50 liraya, Sütün litresi 2.50 'ye çıkmış.
Ucuz olan ne derseniz, domates, karpuz, biber derim..
Gıdacılar ramazan ayını bilhassa bekliyorlar.
Talep çoğalacağı için fiyatlara da zam Allah'ın emri sanki..
Gıda marketinden çıkıp, bir beyaz eşya satıcısı arkadaşıma uğradım.
Daha ben bir şey söylemeden, "işler nasıl" diye sordu.
"Biz de bir haftadır rüzgar esmiyor" dedim.
Gülüştük.
Onlarda da durgunluk hat safhadaymış.
Oysa yazlıkçılar geldi, sıcaklar başladığında klima satışlarda patlama yaşanırdı her zaman.
Bu arada klima denildiği için aklıma geldi.
Gemlik'e Libyalı bir doktor, Ömeroğlu adlı bir firmanın Manastır da yaptığı komple bir binasını satın'almış...
Yakında, Gemlik'te arap turist kardeşlerimizi de göreceğiz demektir bu.
Aldıkları 50 daireye bir arkadaşım klima takmış.
Bu görmekten çok, devamlı kalacaklarının da işaretidir.
Çünkü duyumuma göre, yeni daireler de satın alınıyormuş.
Görüyorsunuz, Allah bir yerden kapa tırken, bir başka yandan bereketini ihsan ediyor.
Ramazan ayı geldiğinde düğün sektörü duruyor.
Düğün salonları, matbaalar, pastacılar, çerezciler, kuyumcular ramazanın ikinci yarısına kadar beklentiye geçerler.
Ramazanın ardından gelecek olan bayram ise konfeksiyon sektörünü canlandırır.
Bugün ramazanın 4. günü..
Sakin geçecek ilk hafta, ama sonra ekonomideki canlanacak.
Umudumuz bu.
Beklentimiz de.

# MÜTEAHHİTLERDEN ORTAK EYLEM PLANI

Her ay yapılan istişare toplantıları kapsamında bir araya gelen Gemlik Müteahhitler Derneği üyeleri çeşitli konular üzerinde görüşmeler yaptılar.
Gemlik Müteahhitler Derneği üyelerine geçtiğimiz ay içerisinde faaliyetlerine hız veren kuzey planları komisyonunun çalışmaları hakkında bilgi verildi.
Komisyonun TBMM'de çeşitli temasları netice sinde sürecin daha hızlı ilerlemesine çalışıldığı belirtildi.
TİMFED Genel Kurulu'na katılan delegeler de Kurulda görüşülen konular hakkında üyelere bilgilendirme yapa rak GMD'nin en üst düzeyde temsil edildiğini ifade ettiler.
Sektörel sorunların da masaya yatırıldığı istişare toplantısında üyeler karşılıklı görüş ve önerilerini anlatma fırsatı buldular.
Sektörün en önemli sorunlarından biri olan girdi maliyetlerindeki artış da özel olarak değerlendirildi.
Girdi maliyetlerinin başında yer alan beton maliyetlerinin son dönemde aşırı yükselmesi karşısında neler yapılabileceği tartışıldı.
GMD üyelerinin ortak kararı ile beton firmalarıyla görüşmeler yapmak üzere bir komisyon oluşturuldu.
Dernek yetkilileri bu komisyonun yaptığı görüşmeler ve çalışmalar sonucunda ortak eylem planı ile hareket edeceklerini belirttiler.
Gemlik Müteahhitler Derneği'nin aylık olağan istişare toplantılarının önümüzdeki ay Ramazan münasebetiyle iftarlı olarak yapılması da alınan kararlar arasındaydı.

"Hoşgeldin Ramazan"
MİR® HOTEL
MÜŞTERİ MEMNUNİYETİNİ İLKE EDİNMİŞ OTELİMİZ ÖZEL GRUP MENÜLERİ İLE RAMAZANDA DA HİZMETİNİZDE...
Her güne özel iftar menüsü...
Sohbet sizden, çaylar bizden...
"Hayırlı Ramazanlar Dileriz"
Hisar Mah. Bahçelievler Sok. No : 6 GEMLİK Tel : 0 224 514 55 56 - 57
info@mirhotel.com.tr - www.mirhotel.com.tr

1 Temmuz Denizcilik ve
Kabotaj Bayramımız
Kutlu Olsun...

Ata Mah. 146 Nolu Sokak No.5
16600 GEMLİK / BURSA / TÜRKİYE
TEL : + 90 224 519 00 30
FAX : + 90 224 519 00 31
www.rodaport.com

RODA
PORT

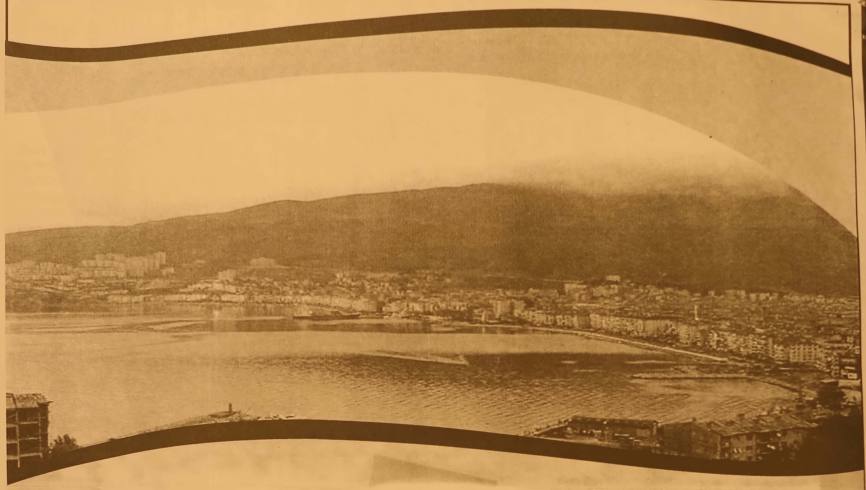

TÜRKİYE LİMANLARI VE SAHİLLERİ ARASINDA YÜK VE YOLCU TAŞINMASI İLE KILAVUZLUK VE RÖMORKAJ HİZMETLERİ, TÜRK VATANDAŞLARI VE TÜRK BAYRAĞI TAŞIYAN GEMİLERCE YAPILIR" HÜKMÜNÜ GETİREREK DAHA ÖNCEDEN YABANCILARA AÇIK OLAN BU FAALİYETLERİ BUNDAN BÖYLE SADECE TÜRKİYE CUMHURIYETİ VATANDAŞLARININ YAPABİLECEĞİ KABOTAJ KANUNU İLE BELİRTİLMİŞTİR. (1926)

*Denizcilik ve Kabotaj Bayramımızın 88. yıldönümü kutlu olsun.*

# ZEKİ KAPTAN

## İNŞAAT TAAHHÜT TURİZM TEKSTİL TAŞIMACILIK SAN. VE TİC. LTD. ŞTİ

A. Hamdi Tanpınar Cad. Öndül İşhanı Kat : 3 No : 42
Tel : 0 224 220 90 73 Osmangazi / BURSA

TÜRKİYE'NİN
500 İSO
BÜYÜK SANAYİ KURULUŞU
2008

SİZİN MEMNUNİYETİNİZ
BİZİM ÖDÜLÜMÜZ

Denizcilik ve Kabotaj
Bayramımız Kutlu Olsun

Bursa - Gemlik Kumla kavşağında bulunan Gemlik Özdilek, hem Gemlik ve çevresindeki il ilçelerdeki yerleşim birimleri için hem de seyahat edenler için keyifli alışveriş ve dinlenme merkezidir. 30.000 bin çeşit ürünün satışa sunulduğu hipermarketi, kafe-restoran kısmı ve çocuklar için Starpark eğlence merkezi ve uzmanlar denetiminde hizmet veren ücretsiz çocuk bakım ve oyun odası bulunmaktadır.

Özdilek®
"Yaşamın içinde"

Hisar Mahallesi Hıca Alı Mevkii
Kumla Bursa yol ayrımı
Tel : (0 224) 513 68 00 - 513 32 46 GEMLİK

AĞDEMİR GÜMRÜKLEME
FARUK AĞDEMİR
TAHMİL TAHLİYE LTD.ŞTİ.

TAHMİL - TAHLİYE - NAKLİYAT GÜMRÜKLEME - TAAHHÜT - GIDA - HAYVANCILIK - TEMİZLİK HİZMETLERİ İTHALAT İHRACAAT SANAYİ ve TİC. LTD. ŞTİ.

VİZYONUMUZ;

7/24 KESİNTİSİZ, KALİTELİ, FARK YARATAN HİZMETLERİMİZ İLE MODERN EKİPMAN VE UZMANLAŞMIŞ GENİŞ KADROMUZLA MÜŞTERİ MEMNUNİYETİNİ EN ÜST DÜZEYE ÇIKARMAKTIR

1 Temmuz Denizcilik ve Kabotaj Bayramımız Kutlu Olsun

Bekir AĞDEMİR - Osman AĞDEMİR

Kocaçukur Mevki Garaj 1 Gemport Liman Sahası GEMLİK
Tel: 0.224 524 75 24 Fax: 0.224 524 75 26

# Denizcilik ve Kabotaj Bayramımız Kutlu Olsun

MİSYONUMUZ;
Üye memnuniyetini esas alan
Sürekli gelişen,
Güçlü, Güvenilir,
Katılımcı, Yön veren ,
Çevreye, insana ve yasalara saygılı,
Küreselleşme ve rekabet ortamına uyumlu,
Gemlik'in toplam değerini arttırmak için
ÇALIŞAN AKTİF BİR ODA

VİZYONUMUZ;
Geleneğine bağlı,
Geleceğe dönük,
Yenilikçi,
Bölgesinde ilkleri başaran,
Tarım, sanayi ve
ticarette değer yaratan,
Üyeleriyle ile bütünleşmiş
ÖNCÜ BİR KURUM

## GEMLİK TİCARET VE SANAYİ ODASI

Kemal AKIT Yön. Kur.Bşk.
Mehmet YILDIRIM Yön. Kur.Bşk.vekili
Nurettin HOCAOĞLU Yön. Kur.Bşk.vekili
Paşa AĞDEMİR Meclis Başkanı
A.Ergin ERENOĞLU Yön.Kur. Sayman Üyesi
Mehmet ANAR Yön. Kur.Üyesi
Fikret METE Yön. Kur.Üyesi
Şefik ÜNAL Yön. Kur.Üyesi
Ağah ARDA Genel Sekreter

## ŞOFÖR

DORUKTAN NAKLİYATTA ÇALIŞACAK YENİ KADRO DEĞİŞİMİ NEDENİYLE DOLGUN MAAŞLI ACİL TIR ŞOFÖRÜ ARANIYOR

**0 530 783 62 61**

## ELEMAN

BAKIM BÖLÜMÜNDE ÇALIŞACAK BAY ELEMAN ARANIYOR

**0 224 514 00 60**

## KİRALIK

KUMLA'DA HAVUZLU KİRALIK (EŞYALI) DAİRE

**0 535 378 18 00**

## SATILIK SU BAYİİ

*0 507 244 72 24*

## ELEMAN

DENEYİMLİ SRC BELGELİ SERVİS ŞOFÖRÜ ARANIYOR

**MÜRACAAT**
**0533 030 56 33**

## ELEMAN

FABRİKAMIZ LABORATUVAR BÖLÜMÜNDE ÇALIŞACAK BAY ELEMAN ARANIYOR

**MÜRACAAT**
**TEL : 514 00 60**

## BAYAN ELEMAN

MERMER SEKTÖRÜNDE ÖN MUHASEBE VE SATIN ALMA KONUSUNDA DENEYİMLİ BAY - BAYAN ELEMANLAR ARANIYOR

**VERONA MERMER**
**TEL : 514 20 21**

## SATILIK

*UMURBEY'DE BAHÇELİ 4 +1 180 METREKARE MASRAFSIZ ŞÖMİNELİ - ÜÇ TARAFI BAHÇELİ LÜKS DAİRE SAHİBİNDEN SATILIK*

*0 535 378 18 00*

## SATILIK ZEYTİNLİK

KUMLA YOLU HASANAĞA MEVKİİNDE 2709 M2 İKİ YOLA CEPHELİ SAHİBİNDEN SATILIK ZEYTİNLİK

**0 543 582 15 78**

Gemlik Körfez

ABONE OLDUNUZ MU?

ABONE OLUN OKUYUN OKUTUN

TEMA

**"SUYUNU BOŞA HARCAMA"**

TEMA Vakfı tarafından başlatılan "Suyunu Boşa Harcama" kampanyasına su tüketiminin önlenme si için siz de katılın

## KAŞEDE BEKLEMEK YOK

**KALİTELİ KAŞELER UYGUN FİYATLARLA GÜN İÇİNDE TESLİM EDİLİR**

**GÜLER AJANS**

MATBAACILIK - YAYINCILIK - REKLAMCILIK
İstiklal Caddesi Bora Sokak No : 3/B GEMLİK
Tel : (0.224) 513 96 83 Fax : 513 35 95

# AYDINLAR A.Ş.

Kabotaj, bir devletin kendi limanlarına
deniz ticareti konusunda tanıdığı ayrıcalıktır

*Denizcilik ve Kabotaj*
*Bayramımız Kutlu Olsun*

**AYDINLAR**
İnş. Turz. San. ve Tic. Ltd. Şti.

**AYTAŞ** Nak.Haf. Ltd.Şti.

**AYBETON** Ortaklığı

www.aydinlarmaden.com

# ALTIN KIZIMIZ AVRUPA ŞAMPİYONASINDA

Gemlik Gençlik Hizmetleri ve Spor İlçe Müdürlüğünden yapılan açıklama da;
04-06 Temmuz 2014 tarihlerinde Yunanistan'ın Başkenti Atina'da Judo Ümitler Bay-Bayan Avrupa Şampiyonası'nın yapılacağı bildirildi. Türkiye Ümitler Judo Milli Takımı 7 erkek 10 bayan judocu ile katılacak Judo Ümitler Avrupa Şampiyonasında 70 Kg bayanlarda Türkiye'yi Gemlik Belediyesi Gençlik ve Spor Kulübü Judocusu Semanur Erdoğan temsil edecek.
İlçe Spor Müdürlüğü'nden yapılan açıklamada, Gençlik Hizmetleri ve Spor İlçe Müdürlüğü Judo Antrenörü İsmail Yıldız'a ve öğrencisi Semanur Erdoğan'a, Avrupa Şampiyonasında başarılar dilendi.

# Ramazan coşkusu Büyükoruç konseri ile başladı

Gemlik Belediyesi 2014 yılı Ramazan Ayı Kültürel Etkinlikleri Tasavvuf Müziği Sanatçısı Bayram Büyükoruç Konseri ile başladı. İskele Meydanı Festival alanında düzenlenen konser büyük ilgi gördü. Sevilen tasavvuf musikisi eserlerinin yanı sıra ilahilerle Gemliklilere seslenen ses sanatçısı Bayram Büyükoruç ayakta alkışlandı. Gemliklilerin istek parçalarını da ses lendiren ve sahnede yaklaşık iki saat kalan Bayram Büyükoruç'a Belediye Başkan Yardımcısı Ahmet Avcı çiçek verdi. Yoğun ilgi gören konseri çok sayıda belediye meclis üyesi de izledi. Gemliklilerin Ramazan aylarını kutlayan Başkan Yardımcısı Ahmet Avcı, Bayram Büyükoruç'a da teşekkür etti. Ses sanatçısı Bayram

Büyükoruç Şanlı Urfalılar Kültür ve Dayanışma Derneği Başkanı Veysi Karacan'dan da çiçek aldı. Gemlik Belediyesi'nin 2014 Yılı Ramazan Ayı Etkinlikleri Bayrama kadar sürecek. Bu etkinlikler kapsamında, Karabaş-i Veli Derneği 4 Temmuz da, Vehbi Vakkasoğlu Söyleşisi 6 Temmuz'da, Animasyon gösterimi de 7 Temmuz'da yapılacak. 11 Temmuz Cuma günü Mustafa Cihat ezgileri, 13 Temmuz'da Sinan Topçu konseri, 14 Temmuz'da Hüseyin Goncagül söyleşisi ilçe halkının izlenimine sunulacak. 11 ayın Sultanı Ramazan etkinlikleri, Bursa Büyükşehir Belediyesi Tiyatrosu'nun 15 Temmuz da sahneleyeceği "Mine Hanım" isimli oyunla devam edecek. 16 Temmuz'da İskele Meydanı Festival alanında geleneksel BORUSAN iftarı ve Mürşit Kavurmacı konseri sahne alacak. Ünlü sanatçı Uğur Işılak'da, sevenleriyle 17 Temmuz Perşembe akşamı buluşacak. 19 Temmuz'da Veysel Bilen gösterimi, 21 Temmuz'da Türk Sineması Tiyatro gösterimi; 23 Temmuz'da da Kuran tilaveti organize edilecek. 25 Temmuz'da sahneye Roman Kültürü Araştırma ve Dayanışma Derneği çıkarken, konserler 26 Temmuz Cumartesi akşamı Sedat Uçan konseri ile tamamlanacak.


VASIFSIZ ELEMAN

25-35 YAŞ ARASI,
ASKERLİĞİNİ YAPMIŞ,
TERCİHEN TEKNİK MESLEK LİSESİ
VEYA DENGİ OKUL MEZUNU

BAY ELEMAN ALINACAKTIR

BAŞVURULARIN ŞİRKETİMİZE
ŞAHSEN YAPILMASI
GEREKMEKTEDİR

EFENDİOĞLU MERMER A.Ş.
Açmalar Mevkii Gedelek-
Orhangazi / BURSA
Tel : 0 224 586 00 05



1 Temmuz
Denizcilik ve
Kabotaj Bayramı'nın
88. yıldönümü
kutlu olsun.

ANAÇEV

Anadolu Çağdaş Eğitim Vakfı
GEMLİK ŞUBESİ

# AYRINTI

Erhan İZGİ

## İtalya Gezisi ile İlgili İzlenimler (2)

Dünden devam..

Burada görülecek yerler:

Arno Nehri: Şehir, içinden geçen Arno nehri çevresinde kurulmuştur. Bu durum kente çekici bir özellik katmaktadır. Nehrin iki yakasında size el sallayan tarih ko kan evleri görüyorsunuz.

Ponte Vecchio Köprüsü:

Bu müzeye çok yakın bir mesafede bulunan Arno nehri üzerindedir. Ponte Vecchio Köprüsü eski köprü diye anılmakta ve çok ilgi çekmektedir. Köprüler şehri Floransa'nın II. Dünya Savaşından zarar görmeden çıkan tek köprü südür. Ponte Vecc hio köprüsü Floran sa ile bütünleşmiş önemli bir yapıdır.

14. Yüzyılda yapıldığı düşünülen bu köprünün Dünyada iki örneği daha vardır. Birincisi Riyalta Köprüsü (Venedik), ikincisi Irgandi köprüsü (Bursa). Köprünün üzerin den öbür tarafa geçilen yolun her iki tarafında 16. Yüzyıldan beri burada olan kuyumcu mağazaları bulunmaktadır.

Köprünün üzerindeki çeşmeden kana kana su içebilirsiniz. Suşehri Bursa'da bunu yapmanız mümkün değil; fakat İtalya'da hemen hemen bütün çeşmelerden su içilebiliyor.

Uffiz Sanat Galerisi:

Kentin en önemli sanat müzesi Piaz za della Signoria 'nın yakınındaki Uffizi Galerisidir. Dünya çapında İtalyan Rönesan sının en nadir örnekleri bu müze de bulunur. İçeri girip bunları görme olanağı bulamadık.

Santa Maria delFiore Katedral:

Kentin en önemli kilisesinin yapımı 1296'da başlar. Ve kubbesinin yapımı 1434'te tamamlanmıştır. Genellikle "Duomo" adıyla bilinen bu katedralin kubbesi çok büyük bir mimarlık harikası olarak bilinir ve Floransa resimlerinde her zaman ön planda görünen bir yapıdır. Duvarlar mermer işçiliğinin en güzel örneğini sergilemektedir. Yapı heykellerle de dikkat çekmektedir. Duomo'nun bir parçası sanılan çan kulesi ve yine hemen yanında vaftizhane de önemli yapılardandır.

Çan Kulesi:

Kule ince ve uzundur. "Projeyi hazırlayan Giotto 1334 yılında inşaata başlar; fakat 1336 yılında ölür. Bu nedenle kulenin yapımı ancak 14.yüzyılın sonlarına doğru tamamlanabilir. Gotik döneme ait olmasına rağmen kulenin çok renkli mermerlerle yapılmış olması ona Klasik dönem özelliği vermektedir." Kule sanki bir sanat şaheseri olarak karşı nızda durmaktadır.

Sinyörler Meydanı

Ponte Vecchio Köprüsü

Vaftizhane:

Bina Romanesk stilin çok iyi bir şekilde uyarlanması ile beyaz ve yeşil mermer dekoras yonlar kullanılarak inşa edilmiştir. Kapılar dünyaca meşhurdur.

Sanatçılar kapılarda bulunan madal yonların içersine kendi port relerini yapmışlar dır. Vaftizhanenin içinin siyah ve beyaz mermerler kullanılarak dekore edildiğini, yer döşemelerinde ise on iki burcun sembolleri, kubbede ise 13.yüzyılın harikulade mozaikleri olduğunu rehberi miz anlatı yor.

Onarım çalışmaları yapıldığı için Vaftiz hanenin içine giremiyoruz. Kapısında dinsel öyküleri anlatan kabartmaları görebiliyoruz.

Sinyörler Meydanı:

Kentin merkezindeki en önemli meydan Piazza della Signoria'dır. Bu meydanın ortasında Neptün çeşmesi bulunur. Neptün havuzunun ortasında mermerden yapılmış deniz tanrısı Neptün'dür.

Ayrıca aynı meydanda Michelan gelo'nun ünlü heykeli David'in bir kopyası bulunur. Aslı müzede korunmaktadır. Bu meydanın çevresi tarihi yapılarla kuşatılmış ve heykellerle de bütünleştirilmiştir, çok çekici bir meydandır. Meydanın 1556 yılında yapıldığı bildirilmektedir.

Floransa'da ve rilen serbest zamanı herkes istediği gibi kullanıyor. Sonra buluşma noktasında toplanıp otobüsümüze bini yoruz. Yolculuk Montacatini'ye doğru. Küçük bir otelde kalıyoruz.

Akşam yemeğinden sonra erkek arkadaşlarla kasabayı şöyle bir gezelim diye dışarı çıkıyoruz. Kasaba sakin yaşamı sürdürüyor. Geceleri halk pek fazla dışarı çıkmı yor. Kafelerde oturan üç beş kişiyi görüyoruz. Bir bira ya da bir kadeh şarap içip sohbet ediyorlar. Sokaklar tertemiz, evler genelde bahçeli ve çiçeklerle dolu. Arkadaşlarımızdan biri çatılarda hiç anten yok, diyor. Gerçekten bir tek çatılarda televizyon anteni göremiyoruz. İnsana huzur veren bir havası var buranın.

Devamı yarın...

Santa Maria delFiore Katedra

Gemlik Körfez
GEMLİK'İN İLK GÜNLÜK SİYASİ GAZETESİ

# Devlet her kuruşun geri dönüşünü ölçecek

Bilim, Sanayi ve Teknoloji Bakanı Işık'ın daha önce kurulacağını açıkladığı Etki Değerlendirme Dairesi Başkanlığı faaliyetlerine başladı.
Bilim, Sanayi ve Teknoloji Bakanı Fikri Işık'ın daha önce kurulacağını açıkladığı Etki Değerlendirme Dairesi Başkanlığı, Bakanlığın Bilim ve Teknoloji Genel Müdürlüğü bünyesinde faaliyetlerine başladı.
Yeni kurulan birim, Ar-Ge ve inovasyon desteklerinin etki analizlerini yaparak, kamunun bu alana ayırdığı kaynağın ekonomik çıktıları ile yarattığı sosyal

katma değeri ölçecek. Yapılan ölçüm sonucunda ise ortaya çıkacak tabloya göre katma değeri düşük destekler yeniden gözden geçirilecek, etki değeri yüksek olan destek mekanizmaları da güçlendirilerek devam ettirilecek. Konuya ilişkin açıklamalarda bulunan Işık, yeni daire başkanlığını çok önemsediklerini söyledi.
Yeni birimini, özellikle bakanlık ve bağlı, ilgili kuruluşlarınca verilen Ar-Ge ve inovasyon desteklerinin etki analizlerini yapacağını anlatan Işık, bu analizlerle de kamunun verdiği desteklerin makro ve mikro ekonomik çıktıları ile yarattığı sosyal katma değerin ölçüleceğini bildirdi.
Teknoloji geliştirme bölgeleri ile Ar-Ge merkezleri gibi kurumsal yapılara vergisel destek sağlandığına, bunun yanı sıra gerek Bakanlığın gerek TÜBİTAK'ın gerekse de KOSGEB'in proje bazlı hibe destekleri verdiğine dikkati çeken Işık, şunları kaydetti:
"Bakanlık bünyesinde kurulan bu dairenin görevi Ar-Ge desteklerinin etki değerlendirmesini yaparak, sonuçları kamuoyuyla paylaşmak ve bu sonuçlar doğrultusunda daha etkili Ar-Ge ve inovasyon politikaları oluşturmak olacak. Bu analizler sonucunda ortaya çıkacak tabloya göre katma değeri düşük destek mekanizmaları yeniden gözden geçirilecek, etki değeri yüksek destek mekanizmaları ise güçlendirilerek devam ettirilecek. Etki değerlendirme analizleriyle kamu tarafından verilen desteklerin çıktıları ortaya konmuş olacak, kamu kaynaklarının israf edilmesinin önüne geçilecek ve bu sayede daha etkili ve katma değeri yüksek kamu politikası geliştirmenin yolu açılacak."
- "Teknoloji geliştirme bölgeleri ve Ar-Ge merkezlerinin daha rekabetçi olması sağlandı" Son 3 yılda özellikle teknoloji geliştirme bölgeleri ve Ar-Ge merkezlerinin performans endekslerinin hazırlanarak sonuçlarının kamuoyuyla paylaşıldığını anımsatan Işık, bu sayede söz konusu yapıların daha rekabetçi olmasının sağlandığını belirtti, Bunun sonucunda da kullanılan Ar-Ge desteklerinin daha hedef odaklı hale geldiğini vurgulayan Işık, "Etki analizleriyle birlikte de destekleri kullanan paydaşların da bir taraftan kamu kaynaklarını kullanırken daha dikkatli ve hesap verebilir olmaları sağlanırken, diğer taraftan verilen desteklerin ülke ekonomisine katkısının artışı sağlanacak" dedi

# İhracat mayısta yüzde 3.6 arttı

Türkiye'nin ihracatı mayısta, geçen yılın aynı ayına göre yüzde 3,6 artarak 13 milyar 750 milyon dolar oldu.
Türkiye'nin ihracatı mayısta, geçen yılın aynı ayına göre yüzde 3,6 artarak 13 milyar 750 milyon dolara ulaştı.
Türkiye İstatistik Kurumu (TÜİK) ile Gümrük ve Ticaret Bakanlığı işbirliğiyle oluşturulan Mayıs 2014 Geçici Dış

Ticaret İstatistikleri açıklandı.
Buna göre, ihracat mayısta, geçen yılın aynı ayına göre yüzde 3,6 arttı ve 13 milyar 750 milyon dolara yükseldi.
Aynı dönemde ithalat ise yüzde 10,3 azalarak 20 milyar 859 milyon dolara geriledi.
Söz konusu dönemde dış ticaret açığı ise yüzde 28,7 azalarak, 9 milyar 968 milyon dolardan 7 milyar 108 milyon dolara düştü.
İhracatın ithalatı karşılama oranı da geçen yılın mayıs ayında yüzde 57,1 iken, 2014 Mayıs'ta yüzde 65,9'a çıktı.
Türkiye'nin Avrupa Birliği'ne (AB) ihracatı, mayısta geçen yılın aynı ayına göre yüzde 16 artarak 6 milyar 22 milyon dolara yükseldi.
Türkiye İstatistik Kurumu (TÜİK) ile Gümrük ve Ticaret Bakanlığı işbirliğiyle oluşturulan geçici dış ticaret istatistiklerine göre, AB'nin ihracattaki payı 2013 mayıs ayında yüzde 39,1 iken, bu yılın aynı ayında yüzde 43,8 oldu. AB'ye yapılan ihracat, geçen yılın aynı ayına göre yüzde 16 artarak, 6 milyar 22 milyon dolar olarak gerçekleşti.
Almanya mayısta en fazla ihracat yapılan ülke oldu. Bu ülkeye yapılan ihracat 1 milyar 372 milyon dolar olurken, Almanya'yı sırasıyla Irak (1 milyar 52 milyon dolar), İngiltere (818 milyon dolar) ve İtalya (635 milyon dolar) takip etti.
İthalatta ise ilk sırayı Çin aldı. Bu ülkeden yapılan ithalat, 2 milyar 112 milyon dolar oldu

## GEMLİK REHBERİ

### GEREKLİ TELEFONLAR

| | |
|---|---|
| İtfaiye | 110 |
| Polis İmdat | 155 |
| Jandarma İmdat | 156 |
| Jandarma K. | 513 10 55 |
| Polis Karakolu | 513 18 79 |
| Gar. Kom. | 513 12 06 |

### KAYMAKAMLIK

| | |
|---|---|
| Kaymakamlık | 513 10 51 |
| C.Savcılığı | 513 10 53 |
| C.Savcı Yrd. | 513 29 54 |
| Emniyet Müd. | 513 10 28 |

### ULAŞIM

| | |
|---|---|
| Pamukkale | 612 00 26 |
| DENİZ UÇAĞI | 613 66 13 |
| Pegasus Akmis Seyahat | 614 63 62 |
| METRO | 613 12 12 |
| Aydın Turizm | 613 20 77 |
| Süzer Turizm | 612 10 72 |
| Kanberoğlu-Esadaş | 614 46 49 |
| Anıtur | 614 47 71 |
| Kamil Koç | 612 01 63 |

### HASTANELER

| | |
|---|---|
| Devlet Hastanesi | 517 34 00 |
| Sahil Dev. Hast. | 513 23 29 |
| Mer.Sağ.Ocağı | 513 10 68 |
| Tomokay Tomografi | 513 85 29 |
| Konur Tıp Mrk. | 514 80 88 |

### TAKSİLER

| | |
|---|---|
| Körfez Taksi | 513 18 21 |
| Çınar Taksi | 513 24 67 |
| Güven Taksi | 513 32 40 |
| Gemlik Taksi | 513 23 24 |
| Manastır Taksi | 517 33 94 |

### RESMİ DAİRELER

| | |
|---|---|
| Telefon Arıza | 121 |
| UEDAŞ ARIZA | 186 |
| UEDAŞ İşletme | 513 45 03 |
| Statyum | 514 00 95 |
| Orm.Böl.Şef. | 513 12 86 |
| Milli Eğt. Md. | 513 11 74 |
| Halk Kütüphane | 513 13 53 |
| Askerlik Şb. | 513 10 57 |
| Karayolları | 513 13 08 |
| Liman Baş. | 513 11 33 |
| Mal Müd. | 513 10 95 |
| Nüfus Md. | 513 37 42 |
| Özel İd. Md. | 513 15 07 |
| Tapu Sicl. Müd. | 513 14 14 |
| Müftülük | 513 13 64 |
| Gümrük Md. | 524 85 86 |
| Ver. Dairesi Md. | 513 10 92 |
| İlçe Tarım Müd. | 513 10 45 |
| İlçe Seç. Md. | 513 77 73 |
| Halk Eğitim Müd. | 513 18 46 |
| İŞ-KUR | 513 71 66 |

### BELEDİYE

| | |
|---|---|
| Santral | 513 45 21 -23 |
| Başkanlık | 513 45 20 |
| Zabıta | 513 24 32 |
| BUSKİ | 514 57 96 |
| İtfaiye | 513 23 25 |
| Muhasebe Md. | 513 45 21-182 |
| Yazı İşl. Md. | 513 45 21-111 |
| Su Arıza | Yalnız 185 |

### DENİZ OTOBÜSÜ

| | |
|---|---|
| Bursa | 256 77 84 |
| Mudanya | 544 30 60 |
| Yenikapı | (212) 516 12 12 |
| Yalova | (226) 811 13 23 |
| İDO İmam Aslan Dinlenme Tes. | 513 23 94 |

### VAPUR - FERİBOT

| | |
|---|---|
| Yalova | (226) 814 10 20 |
| Topçular | (226) 363 43 19 |
| Eskihisar | (262) 655 60 31 |

### OTOBÜS

| | |
|---|---|
| Şehirlerarası | 261 54 00 |
| Otobüs Terminali | (18 Hat) |

### DAĞITICILAR

| | |
|---|---|
| GEMDAŞ | 513 29 29 |
| Aygaz | 513 12 95 |
| Habaş | 513 16 37 |
| Mogaz | 513 75 58 |
| Ergaz | 513 88 43 |
| İpragaz | 513 22 59 |
| Habaşgaz | 513 45 46 |
| Yeni Likitgaz | 513 65 00 |
| BP Gaz | 514 59 81 |
| Bütünler Likitgaz | 513 80 00 |
| Akçagaz | 514 88 70 |
| Totalgaz | 514 17 00 |
| Akcan Petrol | 513 10 79 |
| MAP-PET | 513 30 33 |
| Tuncay Otogaz | 513 10 45 |
| Beyza Petrol | 513 01 03 |

Gemlik Körfez
GEMLİK'İN İLK GÜNLÜK SİYASİ GAZETESİ
YEREL SÜRELİ YAYIN
YIL : 42 SAYI : 4912
FİYATI : 50 Kr. (KDV Dahil)
Sahibi : Kadri GÜLER
Sorumlu Yazı İşleri Müdürü : Serap GÜLER
İstiklal Cad. Bora Sok. No:3/B
Tel : 513 96 83 Fax : 513 35 95 GEMLİK
Yönetim ve Basım Yeri :
GÜLER AJANS
Matbaacılık-Yayıncılık-Reklamcılık Tesisi
İstiklal Cad. Bora Sok. No:3/B GEMLİK
(Dini bayram Günleri ve Pazar günleri yayınlanmaz)

GEMLİK SİNEMA GÜNLÜĞÜ
VENÜS SİNEMASI
EJDERHANI NASIL EĞİTİRSİN 2
(3 BOYUTLU)
11.30-13.30-15.30-17.30-19.30
HAYALETLİ EV
12.00-14.00-16.15-18.30-20.45
SADECE SEN
11.45-14.15-16.30
18.30-20.45
513 33 21

ARAÇLARIMIZ, 1 YIL TAM GARANTİLİDİR

GEMLİK

# MERKEZ OTOMOTİV

ARAÇ ALIM SATIMINDA GÜVENİLİR MARKA...

HER TÜRLÜ 2. EL ARAÇ ALINIR SATILIR

ANLAŞMALI BANKALARDAN 1 GÜNDE KREDİ TEMİN EDİLİR

KREDİ KARTI İLE SATIŞ İMKANI

% 50 PEŞİN 24 AY VADE...

1 AY İÇİNDE TAKAS VE KUSURSUZ BAKIM GÜVENCESİ ...

Engin Bircan & Tahir Duman

Dr. Ziya Kaya Mah. Hürriyet Cad. No : 28 GEMLİK Tel : 0 224 514 25 25 - Fax : 0 224 514 25 26

sahibinden.com gemlikotomotiv

Yuvanıza Giden Yol

# MANASTIR EMLAK

GAYRİMENKUL DANIŞMANLIĞI

Sebahattin DEMİR
Emlak Müşaviri

www.manastiremlakgemlik.com

TEL & FAX: 0224 517 33 10 CEP: 0532 744 33 83 E-MAIL: manastiremlak@hotmail.com
www.manastiremlak.sahibinden.com - www.ilan.com.tr/manastiremlak

Doğallık ve kalitenin sembolü KAVLAK markası,
Yöresel Ürünleri kapsayan yelpazesi ile 5 şubesinin yanında,
Türkiye'nin dört bir yanındaki şarküteri, restoran, otel ve marketlerde
tüketicinin güven ve beğenisi kazanmıştır.

özel üretimler

Zeytin&
Zeytinyağı
Kestane Şekeri
Yöresel Reçeller
Kozmetik Ürünler
Tel: 512 0 512
www.kavlak.com.tr

ŞUBELER: Kumla Fabrika - Kumla İskele - Gemlik (İstiklal Cad.) - Yalova Yolu Satış Mağazası - Orhangazi (Gedelek)



Kuruluş:1973

# Gemlik Körfez

GEMLİK'İN İLK GÜNLÜK SİYASİ GAZETESİ

2 Temmuz 2014 Çarşamba www.gemlikkorfezgazetesi.com 50 Kr.



YATIRIMCININ EN AVANTAJLI SİTESİ !...

www.umurbeydeemlak.com
www.irfanünlüemlak.com


# TEOG sınavları İdare Mahkemesi'ne takıldı

## Güne Bakış

Kadri GÜLER
kadri_guler@hotmail.com


### BU İŞİ BECEREMİYORLAR...

AKP hükümeti iktidara geldiği 2002 yılından beri Türkiye genelinde yapılan Üniversite yerleştirme sınavları ve diğer birçok sınavlarda fiyaskolar yaşandı.

Hazırlanan soruların yanlışlığı yetmiyormuş gibi, sınav soruları çaldırıldı.

Mahkemeler sınavları iptal etti.

Temel Eğitimden Ortaöğretime Geçiş (TEOG) sınavları, 8'inci sınıf öğrencileri için 28-29 Kasım 2013 tarihinde yapıldı.

20 Ocak 2014 tarihinde sonuçları açıklandı.

Sınav sorularında kafaları karıştıran birçok hata vardı. Devamı sayfa 4'de

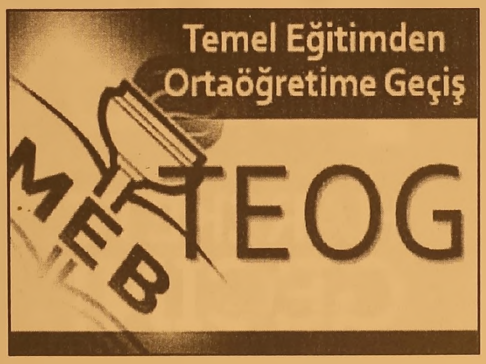


Temel Eğitimden Orta Öğretime Geçiş çerçevesinde 8. sınıf öğrencileri için 28-29 Kasım 2013 tarihinde yapılan ve 20 Ocak 2014 tarihinde sonuçları Milli Eğitim Bakanlığı'nca açıklanan ortak sınavlara ilişkin olarak Ankara 13. İdare Mahkemesi'nde açılan yürütmenin durdurulması istemi iptal davası sonuçlandı. Haberi sayfa 3'de

AKTAŞ 1 Nakliyat, 8 tekerli sandalye bağışladı

# Tekerlekli sandalye sayısı 84'e çıktı

Türkiye Kızılay Derneği Gemlik Şubesi'ne hayırseverler tarafından bağışlanan tekerlekli sandalye sayısı 84'e yükseldi. Dernek Başkanı Gökhan Özler, yaptığı açıklamada, Aktaş 1 Nakliyat firması tarafından muhtaçlara ulaştırılmak üzere 8 adet tekerlekli sandalye Şirket Müdürü Nuray Eryiğit tarafından kendilerine teslim edildiğini söyledi. Özler, firma sahibi Faik Aktaş'ın Kızılay aşevinin 2 günlük ihtiyaçları ve 10 çocuğun sünnet masraflarını karşılayacağını bildirdi

ÖZEL AYKENT İLKÖĞRETİM OKULU

"Aykent ile hedeflerinize doğru"

2014-2015 eğitim ve öğretim yılı için kayıtlarımız devam ediyor

Gemlik- Orhangazi yolu 2. Km
Umurbey Paşabahçeler Mevkii
Tel : 513 50 84 GEMLİK
www.aykentilkogretim.k12.tr

Deneyimli kadromuz ve çağdaş eğitim anlayışıyla sizlere en yakın özel okuluz

OKULUMUZUN YETİŞTİRDİĞİ ÖĞRENCİLER;

Hoşgörülüdür, çalışmalarını planlar ve uygular, evrenseldir, çağa ayak uydurmasını bilir, yeniliklere açıktır, süreç odaklıdır, paylaşımcıdır. Her zaman özveri ile çalışır, vefakardır, dostlarını asla unutmaz, sürekli eğitim ilkesi ile hareket eder, kararlı ve tutarlıdır, kendi kararlarını verir ve uygular, özgüveni tamdır. Her yerde ve her ortamda kendini ispatlar, engel tanımaz, "BAŞARACAĞIM" der ve başarır.

| | |
|---|---|
| 4-5 YAŞ | 6.500 |
| ANASINIFI | 7.000 |
| 1. SINIF | 9.000 |
| 2. SINIF | 11.000 |
| 3. SINIF | 11.000 |
| 4. SINIF | 11.000 |
| 5. SINIF | 11.000 |
| 6. SINIF | 11.000 |
| 7. SINIF | 11.000 |
| 8.SINIF | 11.000 |

NOT : Ücretlerimize EĞİTİM-ÖĞRETİM, YEMEK, SERVİS ve KDV dahildir.

1 BAŞARILI BİR GELECEK İÇİN

HAREKETE GEÇİN!

DOĞA KOLEJİ ŞİMDİ YALOVA'DA!

Bir Doğa Nesli Yetişiyor

doğa KOLEJİ

/dogakoleji
/doga_koleji
/doga_koleji

(0226) 812 36 42
www.dogakoleji.com

Belediye Meclisi'nin Temmuz ayı ilk toplantısı bugün yapılıyor

# Belediye Meclisi toplanıyor

Gemlik Belediye Meclisi, bugün Belediye Ömer Kahraman Ek Hizmet binasında Temmuz ayı olağan toplantısını yapacak.
Saat 17.oo de başlayacak olan Belediye Meclis toplantısında, Daire Müdürlerinin Meclise havale ettikleri teklifler ele alınacak.
Haziran ayı Meclis toplantılarında ilgili komisyonlara gönderilen konuların hazırlanan raporları görüşülerek, karara bağlanacak.
Meclis gündemindeki konuların büyük çoğunluğu imarlı ilgili konular olduğu gözleniyor.

aksa
DOĞALGAZ

AKSA GEMLİK DOĞALGAZ DAĞITIM A.Ş. BÜNYESİNDE ÇALIŞTIRILMAK ÜZERE ÜNİVERSİTELERİN MÜHENDİSLİK BÖLÜMLERİNDEN YENİ MEZUN, DİSİPLİNLİ, DİNAMİK VE TAKIM ÇALIŞMASINA YATKIN, YOĞUN VE ESNEK ÇALIŞMA TEMPOSUNA UYGUN, ERKEK ADAYLAR İÇİN ASKERLİĞİNİ YAPMIŞ AKTİF B SINIFI EHLİYETİ OLAN ADAYLAR ARANMAKTADIR

HAMİDİYE MAH. IRMAK SOKAK NO:16 / E GEMLİK
Müracaat Tel : 513 29 29

# TEOG sınavları İdare Mahkemesi'ne takıldı

Temel Eğitimden Orta Öğretime Geçiş Çerçeve sinde 8. sınıf öğrencileri için 28-29 Kasım 2013 tarihinde yapılan ve 20 Ocak 2014 tarihinde sonuçları Milli Eğitim Bakanlığı'n ca açıklanan ortak sınavlara ilişkin olarak Ankara 13. İdare Mahkemesi'nde açılan yürütmenin durdurulması istemi iptal davası sonuçlandı.
Açılan davada ortak sınavların Fen ve Teknoloji Testi A kitapçığı 9, B kitapçığı 6, İngilizce testi A kitapçığı 4 ve 6, B kitapçığı 5 ve 7, Din Kültürü ve Ahlak Bilgisi

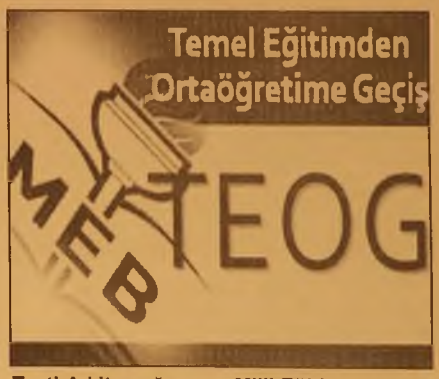


Testi A kitapçığının 7., B kitapçığının 1. sorularının hatalı olduğu ve iptal edilmesi gerektiği iddiasına yer verilmişti.
İlgili mahkeme davada iddia edilen sorulara ilişkin olarak yürütmeyi durdurma kararı verdi.
Milli Eğitim Bakanlığı Ankara 13. İdare Mahkemesi kararın aleyhine Bölge İdare Mahkemesi'ne itiraz etti.
Üst mahkemenin kararına göre daha önce açıklanan sonuçlar yeniden değerlendirilecek.

Bursa Bilim ve Sanat Merkezi'ne devam eden Şükrü Şenol İlkokulu öğrencisi Selvet Jale Bayrak'ın 7 başarı belgesi ile 8 madalyası bulunuyor.

# Süper öğrenci evini madalya ile doldurdu

Gemlik Şükrü Şenol Ilkokulu öğrencisi Selvet Jale Bayrak, 3. sınıftan beri okul içi ve dışındaki ya rışmalarda başarı dan başarıya koşuyor.
Bursa Bilim Sanat Merkezi'ne 3.sınıftan beri devam eden Selvet Jale Bayrak, burada fizik ve edebiyat dallarında özel eğitim alı yor.
Okulda çıkarılan en gellilerle ilgili kitapta da bir öyküsü bulunan Bayrak'ın 7 başarı belgesi, 8 ma dalyası bulunuyor.
Başarısını sıkı çalışmasına bağlı olduğu nu söyleyen Selvet Jale Bayrak, *"Okulda ders saatlerinde öğretmenimi iyi dinliyorum. Okul dışında ise bol, bol kitap okuyorum. Bütün bunlar sıkı çalışma ile birleşince başarı kaçınılmaz oluyor. Başarı kendiliğinden geliyor."* dedi.

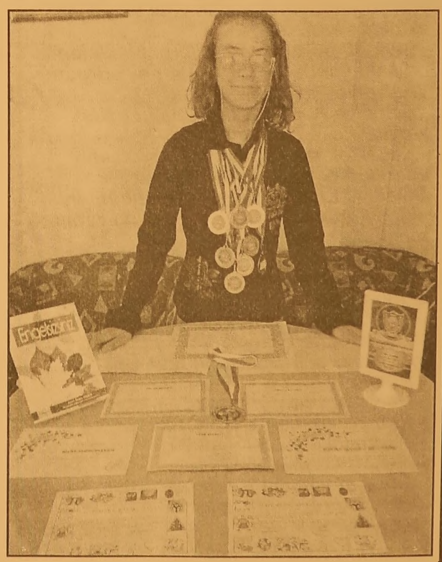

Bu yıl Şükrü Şenol İlkokulu'nu bitiren Selvet Jale Bayrak, önümüzdeki öğretim yılı orta okula devam edeceğini yine başarılı olmak için durmadan çalışacağını söyledi.

## Güne Bakış

Kadri GÜLER
kadri_guler@hotmail.com

### BU İŞİ BECEREMİYORLAR

*Sınav sorularında kafaları karıştıran bir çok hata vardı. Ankara 13'üncü İdare Mahkemesi'nde açılan yürütmenin durdurulması istemli iptal davası sınav sonuçlarıyla ilgili yürütmeyi durdurdu.*

*AKP'nin 12 yıllık iktidarı döneminde, üniversitelere giriş ve yerleştirme sınavları, KPS sınavları ve TEOG sınavları gibi birçok sınav mahkeme kararıyla iptale edildi.*

*Soruların çalındığı mahkemelerce kanıtlandı.*

*Öğrenciler, aileler bu yanlışlığın bedeli ni kötü ödediler.*

*Dün, Milli Eğitim Bakanlığı internet sitesinde, Ankara 13. İdare Mahkeme si'nin aldığı yürütmeyi durdurma kararı vardı.*

*Bakanlık bu karara üst mahkeme olan Bölge İdare Mahkemesi nezdinde itiraz edecekmiş.*

*Sınavlarda sorulan soruların yanlış olduğu ispatlanırsa, sınavlarda duyurulan sonuçlar değişecek.*

*Bizim Barış'ın da girdiği TEOG sınavlarının sonuçlarını heyecanla beklerken, yeni bir şokla karşılaşıldı.*

*Ben, buna beceriksizlik ve savrukluk diyorum.*

*Koskoca Bakanlığın sorularını hazırlayan uzmanlar nasıl yanlış cevap anahtarı hazırlarlar.*

*Anlamak mümkün değil.*

*Bu durum çocuklarımızın aldığı notları değiştirecek.*

*Diyorum ki bilmiyorsanız bu işi yapmayın.*

*Yeni Soruşturmalar...*

*Fatih Mehmet Güler'in görevden alınmasından sonra göreve gelen Refik Yılmaz yönetimi, Fatihçi olarak tanımladığı Belediye Zabıta görevlilerin bü yük çoğunluğunu kaçak yapı ve yıkım ekibine verdi.*

*Ben, bu göreve verilenlerin kimlikleri ne baktığımda bugörev yerine "sürgün Yeri" diye adlandırmıştım.*

*Belediye Kaçak yapı Zabıtası ne iş yapar?*

*Kaçak olarak yapılan yapıları tesbit edip, tutanak tutar. Bu tutunaklar Belediye Encümenine gelir. Encümenin aldığı karar eğer yıkım ise yıkımı zabıta memurları yapmaz.*

*Kim yapar?*

*Belediye Fen İşlerinin makinaları ve ekibi yapar.*

*Peki zabıta burada ne hizmet görür?*

*Zabıta, kolluk kuvvetleri ile birlikte yıkımın engellenmesini önler, güvenliği sağlar.*

*Öğrendiğime göre, zabıta memurlarına yıkım kararı olan 175 adet kaçak yapının yıkılmasını yerine getirmedikleri için soruşturma açılmış.*

*Öte yandan, Fatih Mehmet Güler döneminden sonra, görevden alınan Hesap İşleri Müdürü Özcan Soygan yeri ne getirilen yeni müdürle 35 ay birlikte çalışan Yılmaz, yeni oluşturulan, enkaz döküm alanına yeni atamalar yapmış.*

*Bunlardan birine Hesap İşleri müdürünü, bir de eski Zabıta müdürünü atamış.*

*Herhalde burası Belediyenin yeni sürgün alanı olsa gerek diyorum.*

# AKP'nin Cumhurbaşkanı Adayı Erdoğan

AK Parti Genel Başkan Yardımcısı Mehmet Ali Şahin, AK Parti'nin Cumhurbaşkanı adayının Başbakan Erdoğan olduğunu açıkladı.

Başbakan Erdoğan salona girdikten sonra açıklamayı Ak Parti Genel Başkan vekili Mehmet Ali Şahin yaptı.

Toplantının başında Erdoğan'ı anlatan bir sinevizyon gösterimi yapıldı. Film Sinevizyon gösterimi sırasında Başba kan Erdoğan ve eşi Emine Erdoğan'ın duygulandığı, Emine Erdoğan'ın ağladığı görüldü.

**ERDOĞAN'IN HAYATI ANLATILDI**

Ak Parti Genel Başkan Yardımcısı Mehmet Ali Şahin, Ak Parti'nin 12. Cumhurbaşkanı adayının Başbakan Recep Tayyip Erdoğan olduğunu duyurdu. Ak Parti'nin adayının duyurulmasının ardından Erdoğan'ın hayatını anlatan filmin gösterimine geçildi.

Mehmet Ali Şahin'in konuşmasında, *"Bu anlamlı günde anlamlı saatte sizleri en içten duygularla selamlıyorum. Tarihi nitelikteki bu toplantının hayırlara vesile olmasını niyaz edi yorum. Hatırlayacak sınız 2007 yılında onuncu cumhurbaş kanının görev süresi dolmuş Türkiye Büyük Millet Meclisi 11. cumhurbaşkanı nı seçecekti. Biz Ak Parti olarak anaya saya yasalara ve Meclis iç tüzüğüne uygun şekilde hazırlıklarımızı yapmıştık. Ancak hiçbir seçim de öne sürülmeyen şartlar biz Cumhur başkanı seçeceği miz zaman önümüze çıktı. Hukuk ayaklar altına alındı ideolojiler gün yüzüne çıktı. Ancak biz hiçbir zaman hukuksuzluğa boyun eğmedik, eğemez dik. Derhal millete gittik olup bitenleri milletimizle paylaştık. Başbakan, Çankaya Kararını Pınarhisar'da Verdi Öncelikle Anayasa ya değişikliğini gerçekleştirdik. Milletimiz daha güçlü şekilde bizi parlamentoya getirdi ve önce Meclis'te 11. cumhurbaşkanı mızı seçtik ardından anayasa değişikliğini referanduma götürdük. Milletimi ze şükran borçluyuz ki referandumda yüzde 70'e yakın bir oyla milletimiz anayasa değişikliğini kabul etti.*

**"ADAYIMIZ TAYYİP ERDOĞAN'DIR"**

*Bugün cumhurbaşka nını halkın belirle yeceği bir seçime hazırlanıyoruz. Uzun bir aday tespit süreci yaşadık. Sayın Başbakanın başkanlığında hemen herkesimle istişa relerde bulunduk. Teşkilatlarımızla belediye başkanlarımızla kadın ve gençlik kollarımızla görüştük. STK'ların ve siyasi partilerin görüşlerini aldık halkın nabzını tuttuk. Milletin reisi cumhur olarak görmek istediği ismi nihayet tespit ettik. Biliyorsunuz bir kişinin Cumhurbaşkanı adayı olması için en az 20 milletvkeilinin imzasıyla aday gösterilmesi gerekiyor. Biz grubumuzdaki tüm milletvekili arkadaşlarımızın imzalarını topladık. Tüm milletvekili arkadaşlarımızın ittifakıyla Cumhur başkanı adayımızı belirledik. Aziz milletimizin takdirlerine sunmaya karar verdik. Türkiye cumhuriyetinin 12. Cumhur baş kanı adayı Genel Başkanımız, başbakanımız, İstanbul Milletvekii Recep Tayyip Erdoğan'dır."* dedi

**KAYIP**

ÖZBİR ZEYTİNCİLİK GIDA VE KONSERVE SAN. PAZ. A.Ş isimli firmamızın, Bursa Gümrük Müdürlüğü'nden onaylı P 0751279 F 0221426 F 0221425 Nolu A.TR dolaşım belgesi ve EUR.1 Belgesi kaybolmuştur. Hükümsüzdür.

KAŞEDE BEKLEMEK YOK
KALİTELİ KAŞELER UYGUN FİYATLARLA
1 SAATTE TESLİM EDİLİR
GÜLER AJANS
MATBAACILIK - YAYINCILIK - REKLAMCILIK
İstiklal Caddesi Bora Sokak No : 3/B GEMLİK
Tel : (0.224) 513 96 83 Fax : (0.224) 513 35 95

# AYRINTI

Erhan İZGİ

## İtalya Gezisi ile İlgili İzlenimler (3)

Dünden devam..

2. GÜN
10 Haziran 2014
Salı – FLORANSA

Floransa'dan TOSCANO'ya Yolculuk:

Sabah kahvaltının ardından Tosca no'ya doğru yola çıkıyoruz. Bu yolculuk sırasında Toscano gezisini gerçekleştireceğiz. Bu gezi San Gimignano, Pisa ve Siena olmak üzere üç bölümden oluşmaktadır. Tam günlük bu gezi boyunca unutulmaz manzaralar ve görkemli yapılar göreceğiz. Pisa'ya doğru yola çıkıyoruz. Tarımın bu bölgelerde çok iyi olduğunu söyleyebiliriz. İtalya için turizm ve tarım önemli bir sektör. Gerçekten yemyeşil bir doğayı her yerde görebili yoruz. Hele hele bağlar ve şarapçılık bu bölgenin tanınmasında önemli bir faktör olmuş.

Pisa Gezisi:
Pisa, 12. Yüzyıl'da, Batı Akdeniz'deki ticaret üstünlüğünü elinde bulunduran ve aynı zamanda günümüzde de kültür ve tarih zen ginliğini yaşatan bir kent. Denize bir kilo metre uzakta olan kente tarihi doku öylesine korunmuş ki insanın aklı almıyor. Nüfusunun 150 bin civarında olduğunu öğreni yoruz.

Pisa; dünyaca bilinen ve en önemli tarihi eserlerinden biri olarak kabul edilen eğik kulesiyle ünlüdür. Bununla birlikte önemli bir özelliği de demiryolu kav şağında bulunma sıdır. Şu gerçeği de belirtmeden geçmeye lim İtalya'da demiryolu ulaşımı gerçekten çok gelişmiş durumda. Halk genelde ulaşım aracı olarak treni tercih etmektedir. Avrupa ülkele rinde demiryolu bir çeşit gelişmişlik ölçütüdür. Bizim muhteremler kara yolu ile övüne dursunlar...

Pisa Kulesi:
Pisa Kulesi,i Pisa şehrinde, Mucizeler Meydanı'nda yer alır. 1063-1090 yıllarında yapılan şehir katedralinin çan kulesi, ana yapıdan ayrı olarak 1173'te yapılmıştır. Temeli çok sağlam olmadığı için hafif yana eğilmiştir zamanla. Ünlü Pisa Kulesi, bir çan kulesidir.
Kule,56 metre yükseklikteymiş ve üzerine 294 basa maklı bir merdivenle çıkılırmış. Pisa Kulesi bitirildiği ta rihten itibaren güneye doğru eğilmeye başlamış. Bunun sebebi temeldeki yumuşak zemindeki bir çökmeymiş. Kule her yıl milimetrenin onda yedisi kadar (100 yılda 7 cm) eğiliyormuş. Kulenin şu andaki eğimi 5,5° miş. Kule, Pisa'nın gücünün ve zenginliğinin bir sembolü olarak Cenova ve Venedik'e rakip olarak yapılmıştır.
Kule belli bir süreden sonra bulunduğu zemindeki çökme nedeniyle yıkılma aşamasına gelmiş. Pisa Kulesi, 20 milyon sterlinlik projeyle kurtarılmış. Birkaç yıl içinde yıkılacağı uyarısında bulunulan kule, proje kapsamında yapılan 45 cm'lik bir düzleştirme çalışmasıyla eski haline getirilmiş. Kuleye çıkmak isterseniz sıra beklemeniz gerekli. Kulenin tepesinden şehrin güzel manzarası seyredile biliyormuş. Ne yazık ki biz kuleye çıkamadık.
Katedral:

Siyah ve beyaz mermerlerden yapılmış görkemli bir yapıdır. Zamana nasıl meydan oku duğunu baktığınızda anlayabilirsiniz.

Vaftizhane:
Kubbeli sekizgen planlı vaftizhanede ise 13.yüzyıldan beri vaftiz törenleri izlenmekteymiş. Kapısında çeşitli dinsel konuların anlatıldığı bakır kabartmalar dikkat çekiyor. Hristiyanlıkta vaftiz olayı büyük önem taşımakta aynı gelenek günümüz de de devam etmek teymiş. Katolik Hristiyanlar, bu dini yayma ve dünyaya egemen olma çabasında oldukları için vaftiz törenle rine büyük önem vermişlerdir.

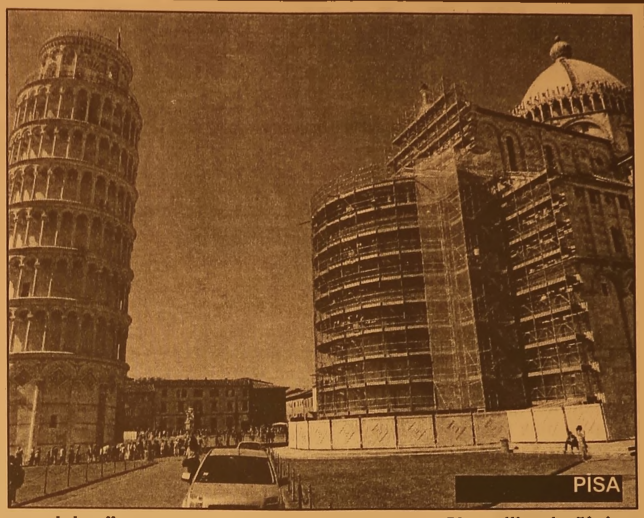

PISA

Pisa kenti çok geniş bir alana yayılmış, evler genelde birkaç katlı...

Miracoli Meydanı:
Mucizeler meydanı olarak bilinmektedir. Katedralin ve kulenin bulunduğu yerdedir.
Bu tarihi şehirde bol bol fotoğraf çekme olanağı var. Mirocoli Meydanı'n dan kenti gezip görmek isterseniz faytonlardan yararlanabilirsiniz. Meydanın dışında hediyelik eşya satan Habeşliler çevrenizi sarar ve Türkçe size bir şeyler anlatmaya çalışırlar. Çevrede hep yeşili görüyoruz. Hava sıcak olmasına karşın fazla etkilenmiyorsunuz. Pisa gezisinden sonra San Gimignano'ya doğ ru yola çıkıyoruz.

Yolculuğumuz sırasında Po ovası nın verimliliğini görüyoruz. Gerçek ten topraktan bereket fışkırıyor. Tarlalarda çalışanlar genelde göçmen işçiler. Bunlar Balkan ülkelerinden geliyor, üç dört ay çalışıp tekrar memleketlerine dönü yorlarmış. Bu bölgelerde hayvancılı ğın yaygın olduğu nu öğreniyoruz. Peynirin 200 den fazla çeşidi olduğu söyleniyor. Zaman zaman zeytin ağaçlarını ve bağları da görü yoruz. Sonuç olarak bu bölgelerde hayvancılık, bağcılık, tarım ve turizm altın yumurtlayan bir tavuk misali.

*San Gimignano:

13 kuleli şehir olarak da bilinmektedir. Bu kasaba Siene iline bağlıdır, 12. ve 13. Yüzyılda rakip soylu aileler tarafından inşa edilmiştir. Etrafı surlarla çevrili ve çok iyi korunmuş bir ortaçağ kasaba sıdır. Ortaçağ mimarisinin görüntüsünü yansıttığı için Unesco Dünya mirasları listesinde bulunmaktadır. Küçük ama çok şirin bir yerdir. Bugün sadece bir kulesine çıkılabilmektedir. Şehrin en önemli meydanı" Cisterne Meydanı"dır. 13 Kuleli şehirde ilginç bir müzeyle karşılaşacaksınız:" İşkence Müzesi" Ortaçağda dine ve soylulara karşı suç işleyenler için yapılmış işkence evi.
İşkence aletleri metalden yapılmış o zamanlar.
Kalenin dışındaki evler genelde iki katlı.
Tepeden baktığınızda verimli toprakları görüyorsunuz. Kalenin içinde pek çok hediyelik eşya satan dükkânlar dikkatinizi çekiyor. Fiyatlar söylendiği gibi çok ucuz değil. Şaraplar bu böl geye özgü.
Bu yerleşim biri minin nüfusu 6-7 bin civarında... Şarap ve zeytinyağı pazarlanıyor.
Şarap fiyatları uygun, buradan satın alınabilir.
Devamı yarın..

San Gimignano

# Gemlik Belediyespor Kupa Törenine Damgasını Vurdu

Bursa Amatör Spor Kulüpleri'nin 2013–2014 futbol sezonunda grupla rında şampiyon olan takımların kupa töre ninde, Gemlik Bele diyesi Gençlik ve Spor Kulübü geçmiş yıllarda olduğu gibi yine törene damgası nı vurdu. 17 ilçeli Bursa'da belediye takımı olarak iki kupa birden alan tek kulüp Gemlik Beledi yespor'un başarıları görmezden gelinme yecek kadar dikkat çekici ve büyük. Kulüp başkanı Turan Alkış, açıklamasında, *"Elde ettiğimiz başarıların hiçbirisi tesadüf değildir. Bu başarıların arkasında, birbirine inanan ve güvenen yönetim kurulumuzun uygulamaya koyduğu disiplinli ve özveri ile yerine getirilen çalışma programı ve bu programı çok büyük fedakarlıklarla uygulayan kulüp antrenörlerimiz ve en önemli olarak ta Gemlik'te spor yap ma heyecanı ile bizleri zorlayan yetenek li Gemlik gençliğidir. Kulüp olarak imkânlarımız ölçüsünde 800 sporcumuza sekiz branşta 12 antrenörümüz ile hizmet vermekteyiz. Kulüp yönetimi olarak, Gemlik'teki kurum ve kuruluşlardan, maddi-manevi destek aldığımız takdirde, sporcu sayımızı 3000 kişiye çıkarmanın progra mını yapıyoruz. Amacımız her köy ve mahalleden 100 lisanslı sporcu sayısına ulaşmak. Gemlik'te faaliyetlerini sürdüren, işletmelerimiz ve yöneticilerimiz Gemlik gençliğine hizmet eden kulübümüzde spor yapan; 6–17 yaş grubu gençleri mizden oluşan çocuklarımıza des tek olsunlar. Gemlik Belediyesi Gençlik ve Spor Kulübü'nde sadece ve sadece Gemlik gençliğine ve Türk sporuna hizmet edilmektedir. Spora gönül veren kuruluşlarımızın sayesinde, sizlerin sahiplenmesiyle ve katkılarınızla, spor ahlakı ve kültürü ile yetişecek gençlerimiz yarınlarımızdır. Maddi-manevi destek olacak kuruluşlarımız katkıları nın yerine ulaştıklarından emin olabilirler. Kulübümü zün gelir- gider tabloları tüm Gemlik kamuoyuna açıktır. Bursa'daki kupa törenimizde bizleri yalnız bırakmayan, sevincimize ve gururumuza ortak olan Gemlik ve Bursa Büyükşehir Belediyesi Meclis Üyemiz Sayın Gülşen Uslu hanım efendiye kulübümüz adına teşekkür ederiz. 4 Temmuz'da Atina'da yapılacak olan Ümitler Avrupa Judo Şampiyonası'nda milli takımımızı temsilen yarışacak olan sporcumuz Semanur Erdoğan'a başarılar diliyorum. Dualarımız kendisiyle. Bütün insanlığın Ramazan ayının rahmetinden, bereketin den, feyzinden faydalanması dileklerim ile İslam aleminin Ramazan ayını kutlarım."* dedi

TÜRKİYE'NİN EN KALİTELİ ve EKONOMİK DAVETİYELERİ EN UYGUN FİYATLARLA ...

EN ÖZEL ve GÜZEL GÜNLERİNİZ İÇİN...

1 GÜNDE DAVETİYE BASILIR

Zengin çeşit ve kataloglarımızı görmeden karar vermeyin ...

GÜLER AJANS

MATBAACILIK - YAYINCILIK - REKLAMCILIK

İstiklal Cad. Bora Sok. Akbank Aralığı No : 3/B GEMLİK

Tel : (0.224) 513 96 83


## GEMLİK REHBERİ

| GEREKLİ TELEFONLAR | |
|---|---|
| İtfaiye | 110 |
| Polis İmdat | 155 |
| Jandarma İmdat | 156 |
| Jandarma K. | 513 10 55 |
| Polis Karakolu | 513 18 79 |
| Gar. Kom. | 513 12 06 |
| **KAYMAKAMLIK** | |
| Kaymakamlık | 513 10 51 |
| C.Savcılığı | 513 10 53 |
| C.Savcı Yrd. | 513 29 54 |
| Emniyet Müd. | 513 10 28 |
| **ULAŞIM** | |
| Pamukkale | 512 00 26 |
| DENİZ UÇAĞI | 513 66 13 |
| Pegasus Akmis Seyahat | 514 63 62 |
| METRO | 513 12 12 |
| Aydın Turizm | 513 20 77 |
| Süzer Turizm | 512 10 72 |
| Kanberoğlu-Esadaş | 514 45 49 |
| Anıtur | 514 47 71 |
| Kamil Koç | 512 01 83 |
| **HASTANELER** | |
| Devlet Hastanesi | 517 34 00 |
| Sahil Dev. Hast. | 513 23 29 |
| Mer.Sağ.Ocağı | 513 10 68 |
| Tomokay Tomografi | 513 65 29 |
| Konur Tıp Mrk. | 514 80 88 |
| **TAKSİLER** | |
| Körfez Taksi | 513 18 21 |
| Çınar Taksi | 513 24 67 |
| Güven Taksi | 513 32 40 |
| Gemlik Taksi | 513 23 24 |
| Manastır Taksi | 517 33 94 |

| RESMİ DAİRELER | |
|---|---|
| Telefon Arıza | 121 |
| UEDAŞ ARIZA | 186 |
| UEDAŞ İşletme | 513 45 03 |
| Statyum | 514 00 95 |
| Orm.Böl.Şef. | 513 12 86 |
| Milli Eğt. Md. | 513 11 74 |
| Halk Kütüphane | 513 13 53 |
| Askerlik Şb. | 513 10 57 |
| Karayolları | 513 13 08 |
| Liman Baş. | 513 11 33 |
| Mal Müd. | 513 10 95 |
| Nüfus Md. | 513 37 42 |
| Özel İd. Md. | 513 15 07 |
| Tapu Sicl. Müd. | 513 14 14 |
| Müftülük | 513 13 64 |
| Gümrük Md. | 524 85 86 |
| Ver. Dairesi Md. | 513 10 92 |
| İlçe Tarım Müd. | 513 10 45 |
| İlçe Seç. Md. | 513 77 73 |
| Halk Eğitim Müd. | 513 18 46 |
| İŞ-KUR | 513 71 66 |
| **BELEDİYE** | |
| Santral | 513 45 21 -23 |
| Başkanlık | 513 45 20 |
| Zabıta | 513 24 32 |
| BUSKİ | 514 57 96 |
| İtfaiye | 513 23 25 |
| Muhasebe Md. | 513 45 21-182 |
| Yazı İşl. Md. | 513 45 21-111 |
| Su Arıza | Yalnız 185 |

| DENİZ OTOBÜSÜ | |
|---|---|
| Bursa | 256 77 84 |
| Mudanya | 544 30 60 |
| Yenikapı | (212) 516 12 12 |
| Yalova | (226) 811 13 23 |
| İDO İmam Aslan Dinlenme Tes. | 513 23 94 |
| **VAPUR - FERİBOT** | |
| Yalova | (226) 814 10 20 |
| Topçular | (226) 363 43 19 |
| Eskihisar | (262) 655 60 31 |
| **OTOBÜS** | |
| Şehirlerarası | 261 54 00 |
| Otobüs Terminali | (18 Hat ) |
| **DAĞITICILAR** | |
| GEMDAŞ | 513 29 29 |
| Aygaz | 513 12 95 |
| Habaş | 513 16 37 |
| Mogaz | 513 75 58 |
| Ergaz | 513 88 43 |
| İpragaz | 513 22 59 |
| Habaşgaz | 513 45 46 |
| Yeni Likitgaz | 513 65 00 |
| BP Gaz | 514 59 81 |
| Bütünler Likitgaz | 513 80 00 |
| Akçagaz | 514 88 70 |
| Totalgaz | 514 17 00 |
| Akcan Petrol | 513 10 79 |
| MAR-PET | 513 30 33 |
| Tuncay Otogaz | 513 16 46 |
| Beyza Petrol | 513 01 03 |


Gemlik Körfez

GEMLİK'İN İLK GÜNLÜK SİYASİ GAZETESİ

YEREL SÜRELİ YAYIN

YIL : 42 SAYI : 4913

FİYATI : 50 Kr. (KDV Dahil)

Sahibi : Kadri GÜLER

Sorumlu Yazı İşleri Müdürü : Serap GÜLER

İstiklal Cad. Bora Sok. No:3/B

Tel : 513 96 83 Fax : 513 35 95 GEMLİK

Yönetim ve Basım Yeri :

GÜLER AJANS

Matbaacılık-Yayıncılık-Reklamcılık Tesisi

İstiklal Cad. Bora Sok. No:3/B GEMLİK

(Dini bayram Günleri ve Pazar günleri yayınlanmaz)


## GEMLİK SİNEMA GÜNLÜĞÜ

**VENÜS SİNEMASI**

EJDERHANI NASIL EĞİTİRSİN 2
(3 BOYUTLU)
11.30-13.30-15.30-17.30-19.30

HAYALETLİ EV
12.00-14.00-16.15-18.30-20.45

SADECE SEN
11.45-14.15-16.30
18.30-20.45

513 33 21

# Gücümspor seminerde

Gemlik Gücüm Spor Kulübü Kuşadasın da yapılan 9.Uluslar arası Antrenör Gelişim seminerine katıldı
Seminere Baş Antrenör Ziya Güler, Alt yapı antrenörü Sabri Güler ve Başkanı Tuğan Büyükbaşaran katıldılar.
9. Uluslararası Antrenör Gelişim Semineri, Eğitim Kurulu Başkan Vekili, Gazi Üniversitesi BESYO Öğretim Üyesi ve Uşak Sportif Basket bol A Takım Teknik Menajeri Yrd. Doç. Dr. Seyfi Savaş, Anadolu Efes Spor Kulübü Kondisyo neri Ozan Şirikçi ve Fenerbahçe Spor Kulübü Kondisyo neri İlker Belgütay'ın "Basketbolda Farklı Isınma Protokolleri" sunumu ve saha uygulamaları ile başladı. Sunum sonrası katılımcılar soru cevap bölümüne yo ğun ilgi gösterdiler. Seminerde mode

ratörlüğü Cem Çağal yaptı, Ahmet Çakı, Kamil Uzun, Efe Aydan, Fatih Söyle mezoğlu, Hayri Solmaz, İnanç Koç, Nevin Atalay Güzel, Ilias Zouros, Ekrem Memnun, Seyfi Savaş, Ozan Şırıkçı, İlker Belgutay konuş macı olarak yer aldı. Seminerin son oturumunda Dusseldorf Basketbol Takımı Başantrenörü Murat Didin, "Savunmada Rotasyon" sunumu nu gerçekleştirdi. Murat Didin'e seminer şiltini Eğitim Kurulu Üyesi Cem

Çağal ve İstanbul Büyükşehir Beledi yesi Basketbol Takımı Başantre nörü Hakan Yavuz takdim etti. Seminer kapanışı, Türkiye Basketbol Federasyonu Yöne tim Kurulu Üyesi ve Eğitim Kurulu Başka nı Kamil Uzun'un değerlendirme konuşması ile yapıldı. Daha sonra sertifika dağıtımına geçilerek 9. Uluslararası Antrenör Gelişim Semineri sona erdi.

# Bursasporlu Futbolcular Sağlık Kontrolünden Geçti

Yeni sezon hazırlıklarına dün Özlüce Tesisleri'nde yapılan antrenmanla başlayan Bursaspor'da, futbolcular sağlık kontrolünden geçti. Özlüce Tesisleri'ne gelen özel bir hastanenin sağlık ekipleri tarafından oyunculara kan testleri yapıldı. Şener Özbayraklı, Şamil Çinaz, Onurcan Piri, Ozan Tufan, Bekir Yılmaz, Ertuğrul Ersoy, Harun Tekin, Okan Kocuk, Enes Ünal, Batuhan Altıntaş, Furkan Soyalp, Yasin Pehlivan ve Muhammet Şengezer kan testlerinin yapılmasının ardından geri kalan muayene ve tetkikler için hastaneye gitti.Sporculara efor testleriyle birlikte iç hastalıkları, göz, kulak burun boğaz, ortopedi, genel cerrahi ve kardiyoloji ile akciğer testi yapıldı


VASIFSIZ ELEMAN

25-35 YAŞ ARASI,
ASKERLİĞİNİ YAPMIŞ,
TERCİHEN TEKNİK MESLEK LİSESİ
VEYA DENGİ OKUL MEZUNU

BAY ELEMAN ALINACAKTIR

BAŞVURULARIN ŞİRKETİMİZE
ŞAHSEN YAPILMASI
GEREKMEKTEDİR

EFENDİOĞLU MERMER A.Ş.
Açmalar Mevkii Gedelek-
Orhangazi / BURSA
Tel : 0 224 586 00 05


# Çotanakspor ziyaretleri sürdürüyor

Gemlik Çotanak Spor Yönetimi, Gemlik İlçe Emniyet Müdürü Ramiz Erçetin ve İlçe Spor Müdürü Ahmet Adil Tunç'u ziyaret etti. Kulüp Başkanı Hüseyin Yavuz, 2. Başkan Dilek Uslu, Başkan Yardımcıları Özgür Çelik ve Tolga Karatepe ilk olarak Emniyet Müdürü Ramiz Erçetin'i ziyaret etti. Erçetin, Amatör Spor Klüplerini önemsediklerinin altını çizerek; *"Gençlerin spor yapması bizim de işimizi kolaylaştırır. Spor, birlikteliği ve takım çalışmasını aşılar, kötü alışkanlıklardan da uzak tutar. Bu nedenle spor klüpleriyle beraber çalışmalar yapmayı düşünü yoruz"* dedi. Kulüp Başkanı Hüseyin Yavuz; *"Şu anda 302 sporcu muz var. Yeni bir grup başlatmayı ve sayıyı artırmayı düşünüyoruz.*

*Biliyoruz ki, ne ka dar genci spora yöneltirsek, geleceğimiz adına o kadar önemli yatı rım yapmış olaca ğız"* dedi Kulüp Yönetimi ardından Gemlik İlçe Spor Müdürü Ahmet Adil Tunç'u ziyaret etti. İlçe Spor Müdürü Ahmet Adil Tunç, Gem lik'te takımların ge nelde futbol üzerine yo ğunlaştığını belir tirken, farklı spor branşları da zenginlik katar, başarıyı kolaylaştırır. Bu nedenle çeşidin artmasını diliyoruz. Biz İlçe Spor Müdürlüğü olarak spor kulüple rinin talepleri bizler için önemlidir ifadelerini kullandı.

## ŞOFÖR

DORUKTAN NAKLİYATTA ÇALIŞACAK YENİ KADRO DEĞİŞİMİ NEDENİYLE DOLGUN MAAŞLI ACİL TIR ŞOFÖRÜ ARANIYOR

**0 530 783 62 61**

## ELEMAN

BAKIM BÖLÜMÜNDE ÇALIŞACAK KAYNAKÇI ARANIYOR

**0 224 514 00 60**

## KİRALIK

KUMLA'DA HAVUZLU KİRALIK (EŞYALI) DAİRE

**0 535 378 18 00**

## SATILIK SU BAYİİ

*0 507 244 72 24*

## ELEMAN

DENEYİMLİ SRC BELGELİ SERVİS ŞOFÖRÜ ARANIYOR

**MÜRACAAT**

**0533 030 56 33**

## BAYAN ELEMAN

MERMER SEKTÖRÜNDE ÖN MUHASEBE VE SATIN ALMA KONUSUNDA DENEYİMLİ BAY - BAYAN ELEMANLAR ARANIYOR

**VERONA MERMER**

**TEL : 514 20 21**


# Türkiye koyu griden gri listeye yükseldi

Türkiye'nin Mali Eylem Görev Gücü (FATF) listesinde, koyu gri listeden gri listeye yükseldi. Maliye Bakanı Mehmet Şimşek, Türkiye'nin Mali Eylem Görev Gücü (Financial Action Task Force - FATF) listesinde, koyu gri listeden gri listeye yükseldiğini bildirdi. Şimşek, yaptığı açıklamada, FATF'ın, BM ve G-20 bünyesinde kara parayı aklama ve terörün finansmanı adına düzenlemeler yapan önemli bir kurum olduğunun altını çizdi.

Son 1,5 yıldır bazı çevrelerin tüm engelleme çabalarına, spekülasyon ve tüm menfi propagandalarına rağmen Türkiye'nin güçlü bir siyasi irade ortaya koyduğunu belirten Şimşek, "FATF tarafından bu çabalar takdir edilmiştir. En önemlisi de Türkiye'nin uluslararası finansal sistemdeki öngörülebilirliği pekişmiştir. Bu çerçevede FATF'a tam uyum yönünde çabalarımız devam edecektir. En kısa sürede Türkiye, tam uyum sağlayan ülkeler arasında hak ettiği yeri alacaktır" ifade lerini kullandı.


## SATILIK

*UMURBEY'DE BAHÇELİ 4 +1 180 METREKARE MASRAFSIZ ŞÖMİNELİ - ÜÇ TARAFI BAHÇELİ LÜKS DAİRE SAHİBİNDEN SATILIK*

*0 535 378 18 00*

## SATILIK ZEYTİNLİK

KUMLA YOLU HASANAĞA MEVKİİNDE 2709 M2 İKİ YOLA CEPHELİ SAHİBİNDEN SATILIK ZEYTİNLİK

**0 543 582 15 78**

Gemlik Körfez

ABONE OLDUNUZ MU?

ABONE OLUN OKUYUN OKUTUN

TEMA

"SUYUNU BOŞA HARCAMA"

TEMA Vakfı tarafından başlatılan "Suyunu Boşa Harcama" kampanyasına su tüketiminin önlenmesi için siz de katılın

"Hoşgeldin Ramazan"

MİR®
HOTEL

MÜŞTERİ MEMNUNİYETİNİ
İLKE EDİNMİŞ OTELİMİZ
ÖZEL GRUP MENÜLERİ
İLE RAMAZANDA DA
HİZMETİNİZDE...

Her güne özel iftar menüsü...
Sohbet sizden, çaylar bizden...

"Hayırlı Ramazanlar Dileriz"

Hisar Mah. Bahçelievler Sok. No : 6 GEMLİK Tel : 0 224 514 55 56 - 57
info@mirhotel.com.tr - www.mirhotel.com.tr

ARAÇLARIMIZ, 1 YIL TAM GARANTİLİDİR

GEMLİK

# MERKEZ OTOMOTİV

ARAÇ ALIM SATIMINDA GÜVENİLİR MARKA...

HER TÜRLÜ 2. EL ARAÇ ALINIR SATILIR

ANLAŞMALI BANKALARDAN 1 GÜNDE KREDİ TEMİN EDİLİR

KREDİ KARTI İLE SATIŞ İMKANI

% 50 PEŞİN 24 AY VADE...

1 AY İÇİNDE TAKAS VE KUSURSUZ BAKIM GÜVENCESİ ...

Engin Bircan & Tahir Duman

Dr. Ziya Kaya Mah. Hürriyet Cad. No : 28 GEMLİK Tel : 0 224 514 25 25 - Fax : 0 224 514 25 26

sahibinden.com gemlikmerkezotomotiv

Yuvanıza Giden Yol

MANASTIR EMLAK

GAYRİMENKUL DANIŞMANLIĞI

Sebahattin DEMİR
Emlak Müşaviri

www.manastiremlakgemlik.com

TEL & FAX: 0224 517 33 10 CEP: 0532 744 33 83 E-MAIL: manastiremlak@hotmail.com

www.manastiremlak.sahibinden.com - www.ilan.com.tr/manastiremlak

1964
KAVLAK
DOĞANIN HAZİNESİ
Doğallık ve kalitenin sembolü KAVLAK markası,
Yöresel Ürünleri kapsayan yelpazesi ile 5 şubesinin yanında,
Türkiye'nin dört bir yanındaki şarküteri, restoran, otel ve marketlerde
tüketicinin güven ve beğenisi kazanmıştır.
özel üretimler
Zeytin&
Zeytinyağı
Kestane Şekeri
Yöresel Reçeller
Kozmetik Ürünler
Tel: 512 0 512
www.kavlak.com.tr
ŞUBELER: Kumla Fabrika - Kumla İskele - Gemlik (İstiklal Cad.) - Yalova Yolu Satış Mağazası - Orhangazi (Gedelek)

Kuruluş:1973
# Gemlik Körfez
GEMLİK'İN İLK GÜNLÜK SİYASİ GAZETESİ
3 Temmuz 2014 Perşembe www.gemlikkorfezgazetesi.com 50 Kr.

YATIRIMCININ EN AVANTAJLI SİTESİ !...
www.umurbeydeemlak.com
www.irfanünlüemlak.com

Gemlik Belediye Meclisi Temmuz ayı olağan toplantısı başladı...

# Belediye Meclisi'nde yıkım tartışması

*Gemlik Belediyesi Temmuz ayı olağan toplantısının ilki dün yapıldı. Dünkü Mecliste Gemlik İskele Meydanı, Lale Kemal İlkokulu çevresi ve Cihatlı Köyünde görülen fay kırığı ile ilgili olarak ACE uygulamasının yapılması konusunda Belediye Başkanı Refik Yılmaz, belediye bütçesinden buna ayrılacak ödenecek bulunmadığını, yüksek meblağlar tutacağını söyledi. Yılmaz, ACE çalışmasının Bakanlıkça yaptırılması için başvuracaklarını söyledi. CHP grubu ile MHP gurubu buna karşı çıktılar.*

*CHP Grup Sözcüsü Özgür Aksoy, geçtiğimiz yıllar yıkım kararı alınan Manastır Aile Çay Bahçesi'nin yıktırmadıkları için yıkım ekibinden 7 personele maaş kesimi cezası uygulandığını hatırlatarak, bu konuda geçen zaman içinde kaçak yapının yıktırılmadığını belirterek, "Görülen o ki, aradan geçen 1.5 yıllık sürede, yıkılacak yapı 2 ye katlayarak büyüdü. Belediye bu konuda daha ne bekliyor." dedi.* *Sayfa 4'de*

## Güne Bakış

Kadri GÜLER
kadri_guler@hotmail.com

### Kaçak yapılar meselesi....

*Eski Belediye Başkanı Refik Mehmet Güler'in başına neler gelmedi ki.*

*O'nu görevden uzaklaştırmak için o kadar çok davalar açtılar ki sormayın.*

*Mehmet Çelik'e kötük ve maaş bağlantısı, o da Cumhuriyet Savcılığının elemanı gibi çalıştı.*

*Bu davalardan biri de kaçak yapıları neden yıktırmadın davasıydı.*

*Fatih Mehmet Güler öncesi ve sonrası kaçak yapılar durmadı. Daha önce tesbit edilen 175 kaçak yapı yerinde duruyor.*

*Gemlik'te en çok kaçak yapı AKP belediyeleri döneminde yapıldı.*

*Kaçak yapının menbahı ise Kumsaz ve Gençali sanayileri ile, Gemlik ın çevre yolu doğusu, karşı deresinin çevrisiydi.* *Devamı 4'de*

# Cengiz Göral, 35. ölüm yıldönümünde anılıyor

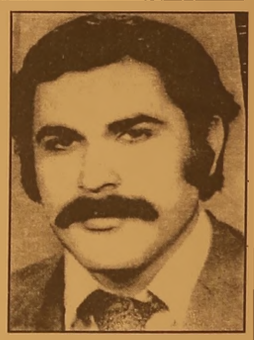

*Gazetemiz eski Sorumlu Müdürü ve Köşe Yazarlarından Avukat Mehmet Cengiz Göral, ölümünün 35. yıldönümünde mezarı başında anılacak.*

*3 Temmuz 1979 günü Bursa Atatürk Caddesi'ndeki bürosundan çıktıktan sonra, Sakaldöken Caddesi'ndeki evine giderken, ülkücü bir katil tarafından katledilen Avukat Mehmet Cengiz Göral, saat 11.00 de Adliye Köyü'ndeki mezarı başında ailesi, Bursa Barosu yöneticileri, hukukçular, CHP'liler, arkadaşları ve gazetemiz temsilcileri ve köylülerinin katılımı ile anılacak*

ÖZEL AYKENT İLKÖĞRETİM OKULU
2002 GEMLİK
"Aykent ile hedeflerinize doğru"
2014-2015 eğitim ve öğretim yılı için kayıtlarımız devam ediyor
Gemlik- Orhangazi yolu 2. Km
Umurbey Paşabahçeler Mevkii
Tel : 513 50 84 GEMLİK
www.aykentilkogretim.k12.tr
Deneyimli kadromuz ve çağdaş eğitim anlayışıyla sizlere en yakın özel okuluz

OKULUMUZUN YETİŞTİRDİĞİ ÖĞRENCİLER;
Hoşgörülüdür, çalışmalarını planlar ve uygular, evrenseldir, çağa ayak uydurmasını bilir, yeniliklere açıktır, süreç odaklıdır, paylaşımcıdır. Her zaman özveri ile çalışır, vefakardır, dostlarını asla unutmaz, sürekli eğitim ilkesi ile hareket eder, kararlı ve tutarlıdır, kendi kararlarını verir ve uygular, özgüveni tamdır. Her yerde ve her ortamda kendini ispatlar, engel tanımaz, "BAŞARACAĞIM" der ve başarır.

| | |
|---|---|
| 4-5 YAŞ | 6.500 |
| ANASINIFI | 7.000 |
| 1. SINIF | 9.000 |
| 2. SINIF | 11.000 |
| 3. SINIF | 11.000 |
| 4. SINIF | 11.000 |
| 5. SINIF | 11.000 |
| 6. SINIF | 11.000 |
| 7. SINIF | 11.000 |
| 8.SINIF | 11.000 |

NOT : Ücretlerimize EĞİTİM-ÖĞRETİM, YEMEK, SERVİS ve KDV dahildir.

1 BAŞARILI BİR GELECEK İÇİN

HAREKETE GEÇİN!

DOĞA KOLEJİ ŞİMDİ YALOVA'DA!

Bir Doğa Nesli Yetişiyor

doğa KOLEJİ

/dogakoleji
/doga_koleji
/doga_koleji

(0226) 812 36 42
www.dogakoleji.com

GTSO yöneticileri Altepe'yi ziyaret etti.

# Akıt; "Gemlik'teki büyüme sorunları da getirdi"

Gemlik'in sorunlarına çözüm üretmek, mevcut sorunları tartışmak, ilgili kurum ve kuruluşlara iletmek adına GSTO Yönetim Kurulu kamu kurum ve kuruluşlarına ziyaretleri sürdürüyor.
GTSO Yönetim Kurulu Başkanı Kemal Akıt, Başkan Vekili Mehmet Yıldırım, Meclis Başkanı Paşa Ağdemir, Yönetim Kurulu Sayman Üyesi Ergin Erenoğlu, Yönetim Kurulu Üyesi Mehmet Anar ve Fikret Mete, Genel Sekreter Agah Arda ile Oda Bilgi İşlem ve İletişim Sorumlusu; Ayhan Yıldız Bursa Büyükşehir Belediye Başkanımı Recep Altepe'yi ziyaret ettiler.
Ziyaret sırasında söz alan Yönetim Kurulu Başkanı Kemal Akıt, *"Öncelikle 2. Dönem seçilmenizden dolayı kutluyoruz. Bursa için güzel şeyler yaptınız ve biz inanıyoruz ki bundan sonra da bu hizmetleriniz hız kesmeden devam edecektir. Bilindiği gibi Gemlik Bursa'mızın stratejik konumu itibari ile en değerli ilçelerinin başında gelmektedir. Her geçen gün büyümekte ve gelişmektedir. Bu büyüme beraberinde bazı sorunları da getirmektedir. Özellikle Gemlik'in liman ve lojistik alanındaki gelişimi, ulaşım problemlerini beraberinde getirmiş, mevcut yollarımız yetersiz konuma gelmiştir. Ayrıca, sahil şeridimizin düzenlemelere ihtiyacı vardır. Balıkçı barınağımız yetersiz ve ihtiyaca cevap verememektedir. Bu konuda belediyemizin desteklerini bekliyoruz."* dedi.

Altepe; Sahiller ve Liman Bölgeleri Daire Başkanlığı kuruldu

Bursa Büyükşehir Belediye Başkanı Recep Altepe de yaptığı konuşmada, şunları söyledi: *"Gemlik bizim için da son derece önemli bir ilçemizdir. Gemlik'in ekonomik dinamiklerinin farkındayız. Gemlik Bursa'mız başta olmak üzere ülkemizin dünyaya açılan kapısı konumuna gelmiştir. Gemlik'in sorunlarını biliyoruz. Önceki dönemlerde startını verdiğimiz projelerimiz hızla ilerleme ye devam etmektedir. Sahillerimizin ve liman bölgelerinin sorunlarının giderilmesine yönelik bünyemizde artık bir Daire Başkanlığı kurduk. Bu birimimiz süratle çalışmalarına başlamıştır. Gemlik Ticaret ve Sanayi Odası ile de birlikte fikir birliği içinde bu sorunları bertaraf edeceğimize inancım tamdır"* dedi.
Ziyarette konuşan Oda Yönetim Kurulu Başkan Vekili Mehmet Yıldırım ise; *"Gemlik'te liman ve lojistik sektörü hızla büyüyor. Biz de yeni yatırımlarımızla bu zincirin güçlü bir halkası olduk. Mevcut liman yatırımlarımız tamamlandığında 20 bin kişiye iş imkanı sağlayacağız."* dedi.

aksa
DOĞALGAZ

AKSA GEMLİK DOĞALGAZ DAĞITIM A.Ş. BÜNYESİNDE ÇALIŞTIRILMAK ÜZERE ÜNİVERSİTELERİN MÜHENDİSLİK BÖLÜMLERİNDEN YENİ MEZUN, DİSİPLİNLİ, DİNAMİK VE TAKIM ÇALIŞMASINA YATKIN, YOĞUN VE ESNEK ÇALIŞMA TEMPOSUNA UYGUN, ERKEK ADAYLAR İÇİN ASKERLİĞİNİ YAPMIŞ AKTİF B SINIFI EHLİYETİ OLAN ADAYLAR ARANMAKTADIR

HAMİDİYE MAH. IRMAK SOKAK NO:16 / E GEMLİK
Müracaat Tel : 513 29 29

# Fen İşleri'ne engelli asansörü

Gemlik Belediyesi Fen İşleri Müdürlüğü, Belediye'nin Sosyal Projeler kapsamında hedeflediği engelli asansörünü müdürlük bünyesindeki binaya yaptı. Engelli vatandaşların Fen İşleri Müdürlüğü binasındaki işlerini daha rahat gerçekleştirebilmesi için uygulamaya konulan hizmete girdi. "Engelleri Kaldırıyoruz" sloganı hedef lenerek, Fen İşleri Müdürlüğü binası girişindeki engelli rampası sonrasında kurulan asansör, engelli vatandaşların yanı sıra yaşlı vatandaşların da kullanımına sunuldu.

KAYIP

ADIMIZA BASTIRMIŞ OLDUĞUMUZ 031353 SIRA NUMARALI 3 NÜSHA 1 ADET FATURAMIZI KAYBETTİK. HÜKÜMSÜZDÜR. COŞKUNLAR 3 İLETİŞİM TEKSTİL AKARYAKIT NAKLİYE TURİZM YATÇILIK VE TEKNE SAN. TİC. LTD. ŞTİ.

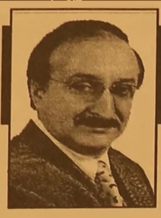

## Güne Bakış

Kadri GÜLER
kadri_guler@hotmail.com

### Kaçak yapılar meselesi....

*Yıllardır gazetecilik yaparım.*
*Bilhassa Kumsaz bölgesinde yapılan kaçak yapılar konusunda Bayındırlık İl Müdürlüğü, Valilik aracılığıyla göstermelik yıkımlar yaparlar.*
*Bu yıkımlara bizleri de çağırırlar, nasıl görev yaptıklarının haberlerini yapmamız için.*
*Kepçe ile birkaç binanın yan duvarları yıkılır.*
*Kaçak yapı ile mücadele bütün hızıyla devam ediyor diye gazetelerde haberler çıkar.*
*Tabii evinin duvarı yıkılan vatandaş ertesi gün orayı tamir eder ve iş böyle devam eder.*
*Geçen yıl Gemlik Belediyesi, Kumsaz bölgesindeki tüm kaçak yapılar için bir çeşit imar affı olan 1/1000 ölçekli imar planlarındı. Mevcut kaçak yapıları koruyarak bu binaları yasal kapsama aldı.*
*Fatih Başkan zamanında ise Gemlik'in Doğu Planları yaptırıldı.*
*Tapusunu dağıtmak şerefi Refik Başkan'a düştü.*
*Buradaki (Kömür depoları çevresi) kaçak yapılar böylece yasallık kazandı.*
*Yani kanunsuz iş yapan yine kazandı.*
*Gelelim Çarşı Deresi'nin Çevre yolu ilerisindeki bahçe köşklere...*
*Buraları da 10 yıllık AKP belediyesi döneminde yapıldı.*
*Bir tanesini bile yıkmadılar.*
*Yerel seçim sonuçlarına baktığımızda bu bölgelerden AKP'ye oy yağdığını görüyoruz.*
*35 aylık Refik Yılmaz döneminde Manastır Aile Çay Bahçesi'nin kaçak olarak kapatılıp düğün salonu yaptırıldığı haberleri basında çıktı.*
*Belediye encümeni, Kaçak Yapı Bürosunun tuttuğu tutanağa göre bura ya para cezası yazdı ve yıkım kararı verdi.*
*Aradan 1.5 yıl geçti.*
*Ne değişti.*
*Geçen yıl memurlara görevlerini yaptıkları için maaş kesimi cezası verildi.*
*Bu yıl daha yeni yeniden haklarında soruşturma açılmış.*
*Ekibin başı Taş (enkaz döküm alanına) ocaklarına sürülmüş.*
*Belediye'ye yeni adamlar alınmış.*
*Ya, Umurbey de eski bir AKP'li belediye meclis üyesinin yakınının yaptığı kaçak yapı ne oldu?*
*Olduğu gibi yerinde duruyor.*
*Belediyede yıkım ekibi en zor iştir.*
*Burada görev yapacak kişiler maalesef Belediye Başkanının hışmına uğramış memurlardır.*
*Afra tafraya gerek yok.*
*AKP'li Belediye yıkım ekibinin başına güvendikleri kendilerinden birini getirsin de görelim.*
*Örneğin, AKP Bursa Milletvekili Hüseyin Şahin'in kardeşlerinin işyeri olan Şahinler Kereste Tomruk Deposun da muhasebe memuru iken, hangi beceri ve kabiliyetinin ne olduğu bilinmeyen İmam Hatip'ten sınıf arkadaşı olan zatı, o göreve getirsin ve kaçak yapıları yıktırsın.*
*Hadi görelim.*
*Hatep orada ise, arşın burada..*

Gemlik Belediye Meclisi Temmuz ayı olağan toplantısı başladı...

# Belediye Meclisi'nde yıkım tartışması

Gemlik Belediyesi Temmuz ayı olağan toplantısının ilki dün yapıldı.
Belediye Başkanı Refik Yılmaz'ın Baş kanlığında dün saat 17.oo de Belediye Ömer Kahraman Ek Hizmet Binasında toplanan Belediye Meclisinde, bir önce ki toplantı tutanağı okunarak kabul edildi.
Gündemde bulunan, daire müdürlerinden Meclise gelen istemler, ilgili komisyonlara havale edildi. Komisyonlarda görü şülen ve meclise gelen imarla ilgili kararların büyük çoğunluğu oylanarak kabul edildi. Dünkü Mecliste en çok Gemlik İskele Meydanı, Lale Kemal İlkokulu çevresi ve Cihatlı Köyünde görülen fay kırığı ile ilgili olarak ACE uygulamasının yapıl ması konusunda Belediye Başkanı Refik Yılmaz, belediye bütçesinden bu na ayrılacak ödene ğin bulunmadığını, yüksek meblağlar tutacağını söyledi. Yılmaz, ACE çalışmasının Bakanlıkça yaptırılması için başvuracaklarını söyledi. CHP grubu ile MHP gurubu buna karşı çıktılar. Deprem konusunun Gemlik'in en önemli konularından biri olduğunu, bu konuda ivedilikle Gemlik Belediyesi'nin ACE uygulamasını yaptırmasını istediler.

**BÜYÜKŞEHİR YAPSIN**

Bursa Büyükşehir Belediyesi'nin 1/5000 ölçekli planlarında ACE planları nın yaptırıldığı, bunlarında yapılmasının istenmesine görüşleri ileri sürüldü. Kounun Bursa Büyükşehir Belediye sine götürülmesine karar verildi.

**KAÇAK YAPILAR TARTIŞMASI**

Öte yandan, CHP Grup Sözcüsü Özgür Aksoy, kürsüde yaptığı konuşmada, Gemlik'te Belediye Encümeni'nce geçtiğimiz yıllar yıkım kararı alınan Manastır Aile Çay Bahçesi'nin yıktırmadıkları için yıkım ekibinden 7 perso nele maaş kesimi cezası uygulandığını hatırlatarak, bu konu da geçen zaman içinde kaçak yapının yıktırılmadığını, Başkan Yardımcısı Mehmet Çelik'in hukuksuz olarak işleticilere 7 aylık bir ek zaman vermesine karşın bu sürenin çoktan bittiğini eskiyi deşmek iste mediklerini ve iyi niyete bağladıklarını belirterek, *"Görülen o ki, aradan geçen 1.5 yıllık sürede, yıkılacak yapı 2 ye katlayarak büyüdü. Belediye bu konuda daha ne bekliyor. Bugün Manastır Gazinosu, yarın iş yerleri ve sanayi kuruluşları da aynı kurumla karşımıza gelebilirler."* dedi. BUSKİ nin evsel atık bedeli olarak abo nelerinden 4.97 lira tahsil ettiğini bunun bir bölümünün de Gemlik Belediye si'ne verildiğini belirten Özgür Aksoy, *"İşyerlerin den de, sanayi kuruluşlarından da aynı bedel alınıyor. Evler den de. Bu konu adaletsizdir."* dedi. Konu tartışıldıktan sonra yeni bir tarife belirlenmesine karar verildi.
Geçtiğimiz ay tartışımalara neden olan sanayi bölgesinden geçen fay hattı ile ilgili ACE uygulama jeolojik raporun İmar Komisyonunca kabul edilmesi konu su da tartışmalara neden oldu. Muhalefet partileri, 1/5000 lik planlarda Büyükşehir Belediye si'nin jeolojik rapor hazırlattığını, aynı yer konusunda yeniden bir rapor hazırlanması istendi. Oylama sonucu Komiyondan gelen karar, AKP'lierin oylarıyla geçti. Belediye Meclisi önümüzdeki Salı günü yeniden toplanacak.

# Cumhuriyet Kadınları Derneği kuruldu

**KİRALIK**

UMURBEY MAHALLESİNDE
YALOVA YOLU ÜZERİNDE
UMURBEY ZEYTİN SATIŞ
MERKEZİNDE KİRALIK
2 ADET DUKKAN 1 DEPO
670 M2 BAHÇELİ

**MURACAAT**
**0 224 513 61 11**
**0 532 493 03 77**

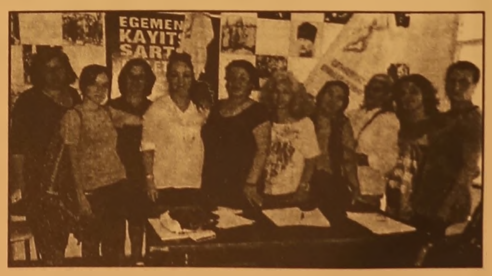


Cumhuriyet Kadınları Derneği, Ulusal Kurtuluş Savaşı ve Cumhuriyet Devrimleri ile kazanılmış olan ekonomik ve siyasal bağımsızlığın, özgürlük , demokrasi ve aydınlanmanın korunması, savunulması, ülke ve halk yararına geliştirilmesi Gemlikli Cumhuriyet kadınları bir dernek çatısı altında toplanarak ilk genel kurularını yaptılar. Cumhuriyet Kadınları Derneği genel kurulunda, derneğin ilk yönetim kurulu üyeleri belirlendi. Yapılan seçimlerde Dernek Başkanlığına Münevver Çelik, Yönetim Kurulu üyeliklerine, Hülya Kara, Zennure Aktay, Özlem Türker, Merve Ayvalı, Fatma Eren ve Nilüfer Toprakçı seçildiler.

**KAYIP**

*GEMLİK NÜFUS MÜDÜRLÜĞÜNDEN ALMIŞ OLDUĞUM NÜFUS CÜZDANIMI 29 HAZİRAN 2014 TARİHİNDE KAYBETTİM. HÜKÜMSÜZDÜR. SİNAN ÖZÜN*

# AYRINTI

Erhan İZGİ

## İtalya Gezisi ile İlgili İzlenimler (4)

Dünden devam..

*Siena Gezisi:

Şehir, Orta Çağ'dan kalma dar sokakları, küçük caddeleri ve Avrupa'nın en büyük meydanı olarak kabul edilen: Campo Meydanı ile ünlüdür.
Toskano'nun en büyük meydanıdır. Yapılar kırmızı tuğladan yapıldığı için Siene kızıl şehir diye anılmaktadır.

Campo Meydanı:

Tarihi yapıların kuşattığı alabildiğine geniş bir meydan. İki buçuk milyonluk Bursa'nın kent meydanını düşününce insan olarak utanç duyuyorum. Nereye baksanız karşınıza tarih çıkıyor. Hayranlığınızı gizleyemiyorsunuz.

Ziya Paşa'nın dizeleri geliyor aklıma: "Diyar-ı küfrü gezdim/ Beldeler kâşaneler gördüm/ Dolaştım mülk-i İslâm'ı/Bütün viraneler gördüm." Fazla söze gerek yok, Ziya Paşa yıllar önce her şeyi söylemiş.

Belediye Binası: Görkemli bir yapı, uzaktan fotoğrafını çekebildim.

Siene katedrali: Siene'nin en önemli yapılarından biri.

Siene Üniversitesi:

Dünya'nın ilk üniversitesi olarak bilinmektedir. Tıp ve hukuk alanında büyük ilerlemeler kaydetmiştir. Roma hukuk anlayışı bütün dünya tarafından kabul görmüştür. Bugün üniversitelerimizde Roma hukuku dersleri okutulmaktadır. Siene Üniversitesinde bugün 20 bin öğrenci eğitim görmekteymiş.

Cateriniana S.Dominica Kilisesi:

Dünyanın ilk Katolik kilisesidir. Duvarlar kırmızı tuğladan yapılmış; fakat duvarların içi taşla doldurulmuştur. Bazı yerlerde bunu görmek mümkündür. Rahibe Cateriniana adına yapılmıştır. Rahibe çok genç yaşta ölmüştür. (1326-1353)

O yıllarda veba salgını çok yaygınmış. 14. yüzyılın ilk çeyreği. Rahibe bir mucize sunmaktadır. Elinin başparmağını hastalara dokundurarak hepsini sağlığına kavuş turmuş, böylelikle onları ölümden kurtarmış. Bu nedenle halk tarafından çok sevilen bir kişi olmuş. Fakat bir zaman sonra rahibenin hastalara dokunduğu başparmağı düşmüş ve sonra da kendisi bu hastalıktan yani vebadan ölmüş.

Kilisenin içini geziyoruz, camlardaki vitraylar gerçekten çok güzel. Freskler hâlâ çekiciliğini koruyor. Dini motifleri işleyen resimler, heykeller ziyaretçiler tarafından dikkatle inceleniyor.

3.Gün 11-Haziran- 2014 Çarşamba
FLORANSA-ROMA (260km)

Sabah kahvaltısından sonra Montacatini'den Roma'ya hareket ediyoruz. Sabahleyin; ılık, sakin güzel bir havaya merhaba dedik ve yola koyulduk. Yolculuğumuz sırasında gördüğümüz yerleşim birimleri doğayla uyum içinde. Yollar otoban, karayolu ulaşımında biraz bize benziyorlar; ama tren yolu ülkeyi bir örümcek ağı gibi sarmış. Halk genelde treni tercih ediyor. İtalya'nın bir başka yönü bisiklet ve motosikletin çok yaygın biçimde kullanılmasıdır. Birçok kente bisiklet ve motosiklet parklarını görüyoruz. Bunun dışında küçük otomobiller büyük ilgi görmekte. Bu küçük otomobiller herhalde elektirkli...
Roma'da bütün evlerin panjurlu olduğunu söylüyor rehberimiz. Bu durum bir zorunluluk muş. Panjurların rengi genelde yeşil ve kahverengi ağırlıklıymış. Bu konuda ev sahipleri istediği gibi davranamazmış. Evler genelde 70-80-90

metre kare civarındaymış, elbette daha büyükleri de varmış. Apartmanlar 4-5 katlı... Yollar çam ve çınar ağaçlarıyla süslenmiş sanki. İtalya'da her kente girerken ücret ödeniyor. Avrupa'da en yeşil kent olarak Roma kabul görmekteymiş. Roma'nın içinde fıstık çamları müthiş bir yeşillik sunuyor gelen konuklara. Caddeler temiz ve düzenli. Su kemerlerinin altından geçerek Roma'ya giriyoruz.
Roma'yı tanıyalım:
Roma, İtalya'nın başkenti ve aynı zamanda bir açık hava müzesi olarak kabul edilmektedir. Nüfusu 3 milyonun üzerindedir. Şehirde Katoliklerin ruhani lideri Papa'nın yaşadığı Vatikan da yer almaktadır.
Roma, İtalya'nın en kalabalık şehirlerindendir. Yüzölçümü bakımından Avrupa'nın en büyük başkentlerinden biridir.
" Roma "2 800 yıllık tarihsel süreç içinde Roma İmparatorluğu'nun, Papalık Yönetiminin, İtalyan Krallığının ve İtalya Cumhuriyeti'nin merkezi ya da başkenti olmuştur."
Roma, tarihi zenginlikleriyle meşhur olmasının yanı sıra, Katoliklerin de merkezi sayılmaktadır. Surlarla çevrili şehir merkezi, Roma'nın tarihi zenginliklerinin büyük bölümünü de içinde barındırır.
Roma'da yaz ayları sıcak geçtiği için gezme açısından ilkbahar ve sonbahar en uygun mevsimmiş. Oysa biz haziran ayını seçtik, ama yine de Venedik'te ve Milano'da yağmura yakalanmaktan kurtulamadık.

Roma, eski şehrin kurulduğu Yedi tepede yer almaktadır. Biraz bizim yedi tepeli İstanbul'umuzu anımsatıyor sanki! Roma'nın kuruluşuna ait efsanelerden biri de şehrin Polatium Tepesinde bir çoban tarafından büyütülen Romus ve Romulus kardeşlerden biri olan Romulus tarafından kurulduğu yolundadır. Bu efsaneyi sanırım çocukluk yıllarında kim bilir kaç kez okumuşuzdur.
Her üç kişiden birinin motorlu taşıtı bulunmasından dolayı şehirde trafik önemli bir sorun olarak kendini göstermekteymiş.

Dünyaya olumsuz bir imajla damga vurmuş Mussolini'nin başlattığı ve sonraki yıllarda geliştirilen metro ağı ulaşımın rahatlatılmasında önemli bir faktör olmuş bu kentte. İtalya bazı özellikleriyle bizim ülkemiz Türkiye'ye büyük ölçüde benzemekte; fakat ayrılan yanları da çok. Roma günümüzde bir turizm şehri özelliğini kazanmış. Bunu da tarihine sahip çıkarak başarmış.
Roma'ya geldikten sonra şehir turu gerçekleştirilecek. Bu gezi sırasında kendinizi ortaçağda geziyormuş gibi hissedebilirsiniz. Mekânlar sizi yüzyıllar ötesinin büyülü atmosferine götürecektir. Tarihin nasıl korunduğunu ve yaşatıldığını burada görmek mümkündür. Gerçekten Roma hem M.Ö hem de M.S için bize geniş olanaklar sunuyor.
Turumuzda nereleri görüyoruz:
Devamı yarın...

# 4 bin çocuk Kur'an'la buluştu

Diyanet İşleri Başkanlığı tarafından yaz tatili boyunca Kur'an, Siyer, ibadet, ahlak ve dini bilgilerin verileceği yaz Kur'an kursları bu yılda büyük ilgi gördü.

'Camiye koşalım, Kuran'la buluşalım' temasıyla başlayan ve hafta içi her gün, her yaştan öğrenci nin katılabildiği kurslara Gemlik'te 4 bin'i aşkın öğrenci katılıyor.

Gemlik İlçe Müftüsü Muammer Turan, İlçede 50 Cami,17 Kur'an Kursu ve 2 okulda 4 bir cıvarında çocuğun yaz Kur'an Kursuna yazıldığını ifade ederek, *"Yaz Kur'an kurslarına gelen çocuklarımıza pedogojik eğitimi verdiğimiz 97 din görevlimizle eğitim veriyoruz. Çocuklarımıza bu kurslarda Kur'an okuma ve dini bilgiler vermeni yanı sıra camiyi de sevmelerini amaçlıyoruz" dedi..*

Kursların 23 Haziran-22 Ağustos tarihleri arası 9 hafta süreceğini ifade eden Müftü Muammer Turan bu süre içerisinde öğrencilere 3 kur halinde eğitim veri leceğini ifade ederek, şunları söyledi: *"Çocukların seviyelerine göre eğitim veriyoruz. Kurslarımızda Kur an öğreniminin yanı sıra,temel dini bilgiler ve peygamber efendimizin hayatı da öğretiliyor. Geçen yıl olduğu gibi bu yılda kursa yazılan bütün öğren cilerimize ücretsiz interaktif cd'li Kur'an elifbası,dini bilgiler, peygamber efendimizin hayatı gibi kitapları ücretsiz olarak hediye edeceğiz. Gemlik'te yaz Kur'an kurslarına yoğun bir ilgi var. 50 caminin yanı sıra 40 sınıftan oluşan 17 Kur'an kursunda ve yakınlarında cami olma dığı için de iki okul olmak üzere 69 merkezde kursları mız devam ediyor. Bu kurslar da 38'i bayan olmak üzere toplam 97 personelimiz görev yapı yor. Saat 10.00 da başlayan kursumuz 3 saat sürüyor ve 13.00'te bitiyor.. Ancak biz çocuklarımızı hemen göndermiyoruz öğle namazında da camide cemaatle namaz kılmalarını sağlıyor ve böylece çocukların cemaatle kaynaşmasını sağlıyoruz. Bu arada cema atimizin de çocuklara karşı hoşgörülü ve anlayışlı olmalarını bekli yoruz"*

# Metro seferlerine Ramazan ayarı

BURULAŞ Rama zan ayı sebebiyle metro seferlerinde düzenlemeye gitti. Vatandaşların isteklerine cevap veren BURULAŞ yoğun istek üzerine Rama zan ayı boyunca metro seferlerini gece 01.00 kadar uzattı. Teravih na mazının geç saat lerde eda edilmesi, Merinos'taki Temaşa-i Ramazan etkinlikleri kapsamında metro seferlerinde düzenleme yapan BURULAŞ gece en son 00.00 kadar olan metro seferlerini yeni uygulama ile bir saat uzattı. Ramazan ayı boyunca en son hareket saatleri şöyle olacak: "Emek'ten Arabayatağı istikametine en son tren 00.43, Uludağ Üniversitesi'nden Arabayatağı'na 00.45 Arabayatağı Emek 00.50 Şehreküstü Arabayatağı 01.07 Şehreküstü-Üniversite 00.55 Şehreküstü - Emek 01.00 Merinos-Arabayatağı 01.13 Merinos -Üniversite 00.59 Merinos - Emek 01.04, Kestel'den üniversite ve Emek yönüne gidecek

TÜRKİYE'NİN EN KALİTELİ ve EKONOMİK DAVETİYELERİ EN UYGUN FİYATLARLA ...

EN ÖZEL ve GÜZEL GÜNLERİNİZ İÇİN...

1 GÜNDE DAVETİYE BASILIR

Zengin çeşit ve kataloglarımızı görmeden karar vermeyin ...

GÜLER AJANS

MATBAACILIK - YAYINCILIK - REKLAMCILIK

İstiklal Cad. Bora Sok. Akbank Aralığı No : 3/B GEMLİK

Tel : (0.224) 513 96 83

## GEMLİK REHBERİ

| GEREKLİ TELEFONLAR | |
|---|---|
| İtfaiye | 110 |
| Polis İmdat | 155 |
| Jandarma İmdat | 156 |
| Jandarma K. | 513 10 55 |
| Polis Karakolu | 513 18 79 |
| Gar. Kom. | 513 12 06 |

| KAYMAKAMLIK | |
|---|---|
| Kaymakamlık | 513 10 51 |
| C.Savcılığı | 513 10 53 |
| C.Savcı Yrd. | 513 29 54 |
| Emniyet Müd. | 513 10 28 |

| ULAŞIM | |
|---|---|
| Pamukkale | 512 00 26 |
| DENİZ UÇAĞI | 513 88 13 |
| Pegasus Akmis Seyahat | 514 63 42 |
| METRO | 513 12 12 |
| Aydın Turizm | 513 20 77 |
| Süer Turizm | 512 10 72 |
| Kanberoğlu-Esadaş | 514 48 49 |
| Anıtur | 514 47 71 |
| Kamil Koç | 512 01 63 |

| HASTANELER | |
|---|---|
| Devlet Hastanesi | 517 34 00 |
| Sahil Dev. Hast. | 513 23 29 |
| Mer.Sağ.Ocağı | 513 10 68 |
| Tomokay Tomografi | 513 65 29 |
| Konur Tıp Mrk. | 514 80 88 |

| TAKSİLER | |
|---|---|
| Körfez Taksi | 513 18 21 |
| Çınar Taksi | 513 24 67 |
| Güven Taksi | 513 32 40 |
| Gemlik Taksi | 513 23 24 |
| Manastır Taksi | 517 33 94 |

| RESMİ DAİRELER | |
|---|---|
| Telefon Arıza | 121 |
| UEDAŞ ARIZA | 186 |
| UEDAŞ İşletme | 513 45 03 |
| Statyum | 514 00 95 |
| Orm.Böl.Şef. | 513 12 86 |
| Milli Eğt. Md. | 513 11 74 |
| Halk Kütüphane | 513 13 53 |
| Askerlik Şb. | 513 10 57 |
| Karayolları | 513 13 08 |
| Liman Baş. | 513 11 33 |
| Mal Müd. | 513 10 95 |
| Nüfus Md. | 513 37 42 |
| Özel İd. Md. | 513 15 07 |
| Tapu Sicl. Müd. | 513 14 14 |
| Müftülük | 513 13 64 |
| Gümrük Md. | 524 85 86 |
| Ver. Dairesi Md. | 513 10 92 |
| İlçe Tarım Müd. | 513 10 45 |
| İlçe Seç. Md. | 513 77 73 |
| Halk Eğitim Müd. | 513 18 46 |
| İŞ-KUR | 513 71 66 |

| BELEDİYE | |
|---|---|
| Santral | 513 45 21 -23 |
| Başkanlık | 513 45 20 |
| Zabıta | 513 24 32 |
| BUSKİ | 514 57 96 |
| İtfaiye | 513 23 25 |
| Muhasebe Md. | 513 45 21-182 |
| Yazı İşl. Md. | 513 45 21-111 |
| Su Arıza | Yalnız 185 |

| DENİZ OTOBÜSÜ | |
|---|---|
| Bursa | 256 77 84 |
| Mudanya | 544 30 60 |
| Yenikapı | (212) 516 12 12 |
| Yalova | (226) 811 13 23 |
| İDO İmam Aslan Dinlenme Tes. | 513 23 94 |

| VAPUR - FERİBOT | |
|---|---|
| Yalova | (226) 814 10 20 |
| Topçular | (226) 363 43 19 |
| Eskihisar | (262) 655 60 31 |

| OTOBÜS | |
|---|---|
| Şehirlerarası | 261 54 00 |
| Otobüs Terminali | (18 Hat ) |

| DAĞITICILAR | |
|---|---|
| GEMDAŞ | 513 29 29 |
| Aygaz | 513 12 95 |
| Habaş | 513 16 37 |
| Mogaz | 513 75 58 |
| Ergaz | 513 88 43 |
| İpragaz | 513 22 59 |
| Habaşgaz | 513 45 46 |
| Yeni Likitgaz | 513 65 00 |
| BP Gaz | 514 59 81 |
| Bütünler Likitgaz | 513 80 00 |
| Akçagaz | 514 88 70 |
| Totalgaz | 514 17 00 |
| Akcan Petrol | 513 18 78 |
| MAR-PET | 513 30 33 |
| Tuncay Otogaz | 513 16 45 |
| Beyza Petrol | 513 01 03 |

Gemlik Körfez

GEMLİK'İN İLK GÜNLÜK SİYASİ GAZETESİ

YEREL SÜRELİ YAYIN

YIL : 42 SAYI : 4914

FİYATI : 50 Kr. (KDV Dahil)

Sahibi : Kadri GÜLER

Sorumlu Yazı İşleri Müdürü : Serap GÜLER

İstiklal Cad. Bora Sok. No:3/B

Tel : 513 96 83 Fax : 513 35 95 GEMLİK

Yönetim ve Basım Yeri :

GÜLER AJANS

Matbaacılık-Yayıncılık-Reklamcılık Tesisi

İstiklal Cad. Bora Sok. No:3/B GEMLİK

(Dini bayram Günleri ve Pazar günleri yayınlanmaz)

GEMLİK SİNEMA GÜNLÜĞÜ

VENÜS SİNEMASI

EJDERHANI NASIL EĞİTİRSİN 2

(3 BOYUTLU)

11.30-13.30-15.30-17.30-19.30

HAYALETLİ EV

12.00-14.00-16.15-18.30-20.45

SADECE SEN

11.45-14.15-16.30 18.30-20.45

513 33 21

# YENİ STADYUMDA ÇATI HALATLARI GERİLİYOR

Bursa Büyükşehir Belediyesi tarafından yaptırılan ve projesi dünyanın en iyileri arasında gösterilen 45 bin kişilik yeni stadyumun yaklaşık 7 bin tonluk çatısını dengeleyecek çelik halatları germe çalışmaları tamamlanma aşamasına geldi. Yaklaşık 180 bin metrekarelik inşaat alanıyla Büyükşehir Belediyesi'nin en büyük imalatlarından biri olan yeni stadyumda çalışmalar tüm hızıyla sürüyor. Tüm malzemeleri gelen çatının birinci fazını oluşturan 3 bin 500 tonluk çelik yapının montajı tamamlanırken, Türkiye'de sadece Boğaz Köprüsü'nde kullanılan mukavemeti yüksek çelik halatlar da geril meye başladı. İsviçre'den getirilen 96 adet özel hidrolik krikoların yerleşti rilmesinin ardından eş zamanlı olarak yapılan halat germe

çalışmalarının sonuna gelindi. Çatının en üst noktasını oluşturan çelik dev halka böylelikle sahanın zemininden yukarıya kaldırılmış oldu. Büyükşehir Belediye Başkanı Recep Altepe, beraberindeki Genel Sekreter Seyfettin Avşar ve Genel Sekreter Yardımcısı Mustafa Altın ile birlikte stadyumda devam eden halat germe çalışmalarını yerinde inceledi. Asma-germe membran sisteminin uygulanacağı dünyanın sayısı stadyumlarından birini Bursa'ya kazandırdıklarını dile getiren Başkan Altepe, "Artık germe çalışmalarında sona gelindi. Yerle serili olan çatı artık yukarıya çıkmış oldu. Yeşil – beyaz renkteki membran tabakayı serme çalışmaları da 15 gün sonra başlayacak. İnşallah her şeyi ile bu yıl içinde açılması için gayret ediyoruz. Avrupa zaferleri ve Türkiye şampiyonluklarını burada yaşamak istiyoruz. Bursaspor için ne yapsak az" diye konuştu. Bursa'ya prestij katacak Velodromda 68 x 105 metre saha alanı, 283 x 212 metre kabuk ölçüleri bulunan 3 kat, 2 bodrum katı ve 1 platform katı olmak üzere toplamda 6 kat olarak yaklaşık 179 bin 611 metrekare betonarme inşaat alanı içeren Bursa Büyükşehir Stadyumu 8 bloktan oluşuyor. 45 bir seyirci kapasiteli stadyumda 207 engelli koltuğu buluyor. Kapalı otopark 652 araç ve 2 otobüse hizmet verirken, daha sonraki ihalede planlanan çevre tanzimi ile beraber açık alan dahil olmak üzere toplam 1562 araç ve 256 otobüse hizmet verecek 96 bin 151 metrekare otopark alanı oluşturulacak. Dünyada takımın simgesiyle projelendirilen ve ender stadyumlardan biri olan Büyükşehir Stadyumunun çatısı Bursaspor'un simgesi olan 'timsah' görümünde olacak.

# Çotanakspor'lular Jandarma'yı ziyareti etti

Gemlik Çotanakspor Yönetimi, Gemlik İlçe Jandarma Komutanlığına Bağlı, Kumla Jandarma Karakol Komutanlığını ziyaret etti. Teğmen Murat Öztürk ile görüşen klüp yönetimi, Kongreye katılmalarından dolayı teşekkür plaketi verdiler. Kulüp Başkanı Hüseyin Yavuz, İkinci Başkan Dilek Uslu, Başkan Yardımcısı Özgür Çelik'in yaptığı ziyarette, Başkan Hüseyin Yavuz, sporun sosyal yönüne de değinerek; "Çok farklı isimlele bir araya geldik. Amacımız profesyonel takım olmak, bunun yanında da çeşitli projelerle gençlere faydalı olmak" dedi.


VASIFSIZ ELEMAN

25-35 YAŞ ARASI,
ASKERLİĞİNİ YAPMIŞ,
TERCİHEN TEKNİK MESLEK LİSESİ
VEYA DENGİ OKUL MEZUNU

BAY ELEMAN ALINACAKTIR

BAŞVURULARIN ŞİRKETİMİZE
ŞAHSEN YAPILMASI
GEREKMEKTEDİR

EFENDİOĞLU MERMER A.Ş.
Açmalar Mevkii Gedelek-
Orhangazi / BURSA
Tel : 0 224 586 00 05


# Bursaspor'da 2014-2015 Sezonu Hazırlıkları sürüyor

Bursasporlu futbolculardan bazıları, 2014-2015 sezonu hazırlıklarına başlanmasının ardından sağlık kontrolünden geçirildi. Oyunculardan Serdar Aziz, Fernandao, İbrahim Öztürk, Ozan İpek, Belluschi, Civelli, Ferhat Kiraz, Oğulcan Şahin, Süheyl Çetin, Volkan Şen, Mehmet Zeki Çelik, Aziz Eraltay ve Ethem Pülgir önce efor testinden geçti. İç hastalıkları, göz, kulak burun boğaz, ortopedi, genel cerrahi ve kardi yoloji bölümlerinde muayene olan futbolculara son olarak akciğer testi yapıldı.

## ŞOFÖR

DORUKTAN
NAKLİYATTA ÇALIŞACAK
YENİ KADRO DEĞİŞİMİ
NEDENİYLE
DOLGUN MAAŞLI
ACİL TIR ŞOFÖRÜ
ARANIYOR

**0 530 783 62 61**

## ELEMAN

BAKIM
BÖLÜMÜNDE
ÇALIŞACAK
KAYNAKÇI
ARANIYOR

**0 224 514 00 60**

## ELEMAN

DENEYİMLİ
SRC BELGELİ
SERVİS ŞOFÖRÜ
ARANIYOR

**MÜRACAAT**
**0533 030 56 33**

## BAYAN ELEMAN

MERMER SEKTÖRÜNDE
ÖN MUHASEBE VE
SATIN ALMA KONUSUNDA
DENEYİMLİ BAY - BAYAN
ELEMANLAR
ARANIYOR

**VERONA MERMER**
**TEL : 514 20 21**

## Şiir Köşesi

Tarık TANIŞ

### EYLEM...

*büyürken küçülürmüş içimde her eylem*
*böyle düşermiş hep*
*öznesi düşlerin*
*ayak diplerime*
*basar yürürmüşüm*
*acıları duymadan, sağırmış meğer*
*duyduğum onca sesler*
*hani şarkılar vardı*
*nerede o avuçları çatlatan ezgiler*
*eylül içti biliyorum*
*rakıya su katar gibi, ser sebil*
*mezesiz masalar bıraktı ziyan akşamların*
*renk dönümlerine*
*lacivert tüttü şehir*
*oysa biz*
*puşt zulası eşelerdik*
*alnımızda taze ter, fesleğen avuçlardık*
*parmaklarımız koksun diye*
*şahadet ederdik ki her mayıs kuzu*
*doğursun*
*ağlardık misal*
*her erken ölüme, duamız türkümüzdü*
*dağlarına memleketin*
*dağlarına memleketin gözlerimizden*
*düşürürdük*
*çam kozalaklarını*
*bu yüzden renkliydi gökkuşağı*
*uçurtma misali*
*salınıp göğsümüzden, yıldızla elleşen*
*gök sevişmelerinde aydınlanırdık*
*kasıklarımızda bitimsiz sevinçler*
*gözlerimize düşerdi de yıldırımlar*
*kırpılmazdı kirpiğimiz*
*büyürken küçülürmüş içimde her eylem*
*böyle düşermiş hep meğer*
*öznesi düşlerin*
*ılık bir kış akşamına...*


## KİRALIK

KUMLA'DA
HAVUZLU KİRALIK
(EŞYALI) DAİRE

**0 535 378 18 00**

## SATILIK

*UMURBEY'DE*
*BAHÇELİ*
*4 +1 180*
*METREKARE*
*MASRAFSIZ*
*ŞÖMİNELİ -*
*ÜÇ TARAFI*
*BAHÇELİ*
*LÜKS DAİRE*
*SAHİBİNDEN*
*SATILIK*
*0 535 378 18 00*

## SATILIK ZEYTİNLİK

KUMLA YOLU
HASANAĞA
MEVKİİNDE 2709 M2
İKİ YOLA CEPHELİ
SAHİBİNDEN
SATILIK ZEYTİNLİK

**0 543 582 15 78**

Gemlik Körfez

ABONE
OLDUNUZ MU?

ABONE OLUN
OKUYUN OKUTUN

TEMA

"SUYUNU BOŞA HARCAMA"

TEMA Vakfı tarafından başlatılan "Suyunu Boşa Harcama" kampanyasına su tüketiminin önlenmesi için siz de katılın

## SATILIK SU BAYİİ

*0 507 244 72 24*

GemlikKörfez
GEMLİK'İN İLK GÜNLÜK SİYASİ GAZETESİ

"Hoşgeldin Ramazan"

MİR®
HOTEL

MÜŞTERİ MEMNUNİYETİNİ
İLKE EDİNMİŞ OTELİMİZ
ÖZEL GRUP MENÜLERİ
İLE RAMAZANDA DA
HİZMETİNİZDE...

Her güne özel iftar menüsü...
Sohbet sizden, çaylar bizden...

"Hayırlı Ramazanlar Dileriz"

Hisar Mah. Bahçelievler Sok. No : 6 GEMLİK Tel : 0 224 514 55 56 - 57
info@mirhotel.com.tr - www.mirhotel.com.tr

GEMLİK

ARAÇLARIMIZ, 1 YIL TAM GARANTİLİDİR

# MERKEZ OTOMOTİV

ARAÇ ALIM SATIMINDA GÜVENİLİR MARKA...

HER TÜRLÜ 2. EL ARAÇ ALINIR SATILIR

ANLAŞMALI BANKALARDAN 1 GÜNDE KREDİ TEMİN EDİLİR

KREDİ KARTI İLE SATIŞ İMKANI

% 50 PEŞİN 24 AY VADE...

1 AY İÇİNDE TAKAS VE KUSURSUZ BAKIM GÜVENCESİ ...

Engin Bircan Tahir Duman

Dr. Ziya Kaya Mah. Hürriyet Cad. No : 28 GEMLİK Tel : 0 224 514 25 25 - Fax : 0 224 514 25 26

sahibinden.com gemlikmerkezotomotiv

Yuvanıza Giden Yol

# MANASTIR EMLAK

GAYRİMENKUL DANIŞMANLIĞI

Sebahattin DEMİR
Emlak Müşaviri

www.manastiremlakgemlik.com

TEL & FAX: 0224 517 33 10 CEP: 0532 744 33 83 E-MAIL: manastiremlak@hotmail.com
www.manastiremlak.sahibinden.com - www.ilan.com.tr/manastiremlak

Kuruluş:1973

# Gemlik Körfez

GEMLİK'İN İLK GÜNLÜK SİYASİ GAZETESİ

4 Temmuz 2014 Cuma www.gemlikkorfezgazetesi.com 50 Kr.



YATIRIMCININ EN AVANTAJLI SİTESİ !...

www.umurbeydeemlak.com
www.irfanünlüemlak.com


### Av. M. Cengiz Göral ölümünün 35.yılında mezarı başında anıldı...

# Demiröz, "M. Cengiz Göral'ın mücadelesi gururumuz oldu"

## Güne Bakış


Kadri GÜLER
kadri_guler@hotmail.com


### Cengiz'i anarken...

35 yıl önce bir salı günü akşamıydı.
Kötü haberi Küçük Kumla da çay bahçesinde Ersen Elpen verdi.
19.oo haberlerinde, Bursa Barosu Avukatlarından Mehmet Cengiz Göral'ın evine giderken bir suikasta kurban gittiğini bildirmiş.
O anda başımdan kaynar sular dökülmüştü.
Ağlasam mı, isyan etsem mi bilemedim.
Haberin doğru olmadığa kendimi inandırmaya çalıştım.
Cengiz'i, o günlerin siyasi atmosferinde, kendisi gibi düşünmeyen, karşı görüşlü bir kiralık ülkücü katil öldürmüştü.
O kendine verilen emri yerine getirerek görevini yapmıştı. Devamı sayfa 4'de

**3 Temmuz 1998 günü Bursa Setbaşı Sakal döken Caddesi'ndeki evine giderken, arkadan izleyen bir ülkücü tarafından başından vurularak öldürülen, gazetemizin Sorumlu Yazı işleri Müdürü, yazarımız, Bursa Barosu Avukat larından ve CHP İl Yöne tim Kurulu üyesi Av. Mehmet Cengiz Göral, ölümünün 53. yıldönümünde anıldı. Törende konuşan Bursa Barosu Başkanı Ekrem Demiröz, Av. Mehmet Cengiz Göral, demokrasinin kurum ve kurallarıyla ülke mizde hayata geçmesi, hukuk devletinin ger çekleşmesi ve insanca bir yaşam uğruna mücadele vermiştir." dedi. Haberi sayfa 2'de**

# Yılmaz, "İşci kıyımı söz konusu değil"

**Belediye Baş kanı Refik Yıl maz, bazı basın yayın organlarında çıkan, "Gem lik Belediyesi' nde İşçi Kıyımı" baş lıklı haberlerin gerçeği yansıtmadığını söyledi. 4'de**


# ÖZEL AYKENT İLKÖĞRETİM OKULU

ÖZEL AYKENT İLKÖĞRETİM OKULU 2002 GEMLİK

*"Aykent ile hedeflerinize doğru"*

**2014-2015 eğitim ve öğretim yılı için kayıtlarımız devam ediyor**

Gemlik- Orhangazi yolu 2. Km
Umurbey Paşabahçeler Mevkii
Tel : 513 50 84 GEMLİK
www.aykentilkogretim.k12.tr

Deneyimli kadromuz ve çağdaş eğitim anlayışıyla sizlere en yakın özel okuluz

| | |
|---|---|
| 4-5 YAŞ | 6.500 |
| ANASINIFI | 7.000 |
| 1. SINIF | 9.000 |
| 2. SINIF | 11.000 |
| 3. SINIF | 11.000 |
| 4. SINIF | 11.000 |
| 5. SINIF | 11.000 |
| 6. SINIF | 11.000 |
| 7. SINIF | 11.000 |
| 8.SINIF | 11.000 |

NOT : Ücretlerimize EĞİTİM-ÖĞRETİM, YEMEK, SERVİS ve KDV dahildir.

OKULUMUZUN YETİŞTİRDİĞİ ÖĞRENCİLER;

Hoşgörülüdür, çalışmalarını planlar ve uygular, evrenseldir, çağa ayak uydurmasını bilir, yeniliklere açıktır, süreç odaklıdır, paylaşımcıdır. Her zaman özveri ile çalışır, vefakardır, dostlarını asla unutmaz, sürekli eğitim ilkesi ile hareket eder, kararlı ve tutarlıdır, kendi kararlarını verir ve uygular, özgüvenli tamdır. Her yerde ve her ortamda kendini ispatlar, engel tanımaz, "BAŞARACAĞIM" der ve başarır.

1 BAŞARILI BİR GELECEK İÇİN

HAREKETE GEÇİN!

DOĞA KOLEJİ ŞİMDİ YALOVA'DA!

Bir Doğa Nesli Yetişiyor

doğa KOLEJİ

/dogakoleji
/doga_koleji
/doga_koleji

(0226) 812 36 42
www.dogakoleji.com

## Sırası Geldikçe

İnan TAMER

### ZEYTİN ÜRETİCİSİ ZOR DURUMDA...

Herhangi bir doğal afet olmadığı zaman zeytin rekoltesini düşüren zararlılar, zeytin güvesi, zeytin sineği, zeytin pamuklu biti, karakoşnil ve mantardır.

Karakoşnil, çiçek sonrası daneye zarar verdiğinden afet öncesi böyle bir durum hasıl olmamıştır. Zeytin pamuklu biti de büyük kayba sebep olmayan haşeredir. Keza mantarlarda ürüne zarar vermemektedir.

Bu durumda zeytin çiçek tomurcukları tüm bölgede fire vermeden teşekkül etmiştir.

Bu yıl zeytin rekoltesinin düşük, bir noktada hiç yok oluşunun yegane sebebi çiçeklerin açmaya başladığı zamanda yağan şiddetli yağmurdur. 4-5 gün yağan şiddetli yağıştan çiçeklerin % 70-80 ni kavrulmuş çiçek tomurcukları açılıp döllenmemiştir. Döllenme, zeytin çiçeklerinde erkek ve dişiler ayni tomurcuğun içinde dip açarken olmaktadır. Bazı zeytinliklerde ağaçların üst dallarında zeytin görülmekte ise de, danelerde yumurta sayısı 3-4 geçmemektedir.

Bugün ne kadarı ağaçlarda kalır belli değildir.

Oluşan tabii afat sonrası zeytin üreticisi bu büyük kayıplarla perişan bir haldedir.

Binbir zorluklar içinde borç harçla her türlü bakımını yapmıştır.

Yörenin başlıca gelir kaynağı zeytindir.

Normal koşullarda bile bir yıl ürün alınır, bir yıl olanmız.

Zeytin ağaçları var yılı sonrası kısmen bir yıl kendini dinlenmeye alır.

Şu iyi bilinsin ve kabul edilsin ki üreticinin bu yıl uğradığı tabii bir afattır.

Bundan önce zeytin üreticilerinin olumsuz doğa koşulları sonrası karşılanan zararları gibi bu yıl beklenmeyen bu tabii afet sonrası uğranılan maddi kayıplar devletçe karşılanarak zeytin üreticileri mağdur edilmemelidir.

Öğrendiğimize göre Gemlik Ziraat Odası durumu ilgili makamlara rapor etmiş ve TBMM Tarım Komisyonunun da durumdan bilgilendirmiştir.

Beklenen o dur ki; devlet zeytin üreticisinin uğradığı kayıbı dikkate alıp kendileri mağdur etmeyecektir.

Ben de zeytin üreticilerimize geçmiş olsun diyorum.

Ülkemin böylesi afetlerle bir daha karşlıaşmamasını diliyorum.

Önümüzdeki yıllarda bol ve bereketli rekoltelerle yüzler güler inşallah....

Zeytin üreticisinin mağduriyeti gide rilmediğinde üretici büyük maddi sıkıntılar içinde bulunduğundan gerekli bakımlar layıkı ibi yapılamayacak yine düşük rekolte ile karşılaşılcaktır.

Zeytin, insanımızın vazgeçilmez gıdasıdır. Ürün noksanlığı ayrıca milli servetin kaybolması demektir.

Durum önemle dikkate alınmalıdır

Gemlik Körfez

ABONE OLDUNUZ MU?

ABONE OLUN OKUYUN OKUTUN

TEMA

"SUYUNU BOŞA HARCAMA"

TEMA Vakfı tarafından başlatılan "Suyunu Boşa Harcama" kampanyasına su tüketiminin önlenmesi için siz de katılın

Av. M. Cengiz Göral ölümünün 35.yılında mezarı başında anıldı...

# Demiröz,"M. Cengiz Göral'ın mücadelesi gururumuz oldu"

3 Temmuz 1998 günü Bursa Setbaşı Sakaldö ken Caddesi'ndeki evine giderken, arkadan izleyen bir ülkücü tarafından başından vurula rak öldürülen, gazetemizin Sorumlu Yazı işleri Müdürü, yazarımız, Bursa Barosu Avukatlarından ve CHP İl Yönetim Kurulu üyesi Av. Mehmet Cengiz Göral, ölümünün 53. yıldönümünde anıldı.

Mehmet Cengiz Göral'ın Adliye Köyündeki mezarı başında düzenlenen anma törenine annesi Renginaz Göral, eşi Ayhal Göral, Kızı Özgür Göral, kardeşi Metin Göral ve aile yakınları ile eski CHP Bursa Millet vekili, Av. Yahya Şimşek, Bursa Barosu Başkanı Ekrem Demiröz, yönetim kurulu üyeleri, Bursa Çağdaş Gazeteci ler Derneği yöneticileri, Gemlik ve Bursa dan avukatlar, Gazetemiz sahibi ve başyaza rı Kadri Güler, CHP Belediye Meclis üyesi ve grup sözcüsü Özgür Aksoy, Dersimliler Derne ği temsilcileri katıldılar.

Mehmet Cengiz Göral'ı ölümünün 35. yıldönümünde anma töreninde konuşan eşi emekli öğretmen Ayhal Göral, 35 yıldır Cengiz Göral'ı unutmayarak mezarı başında anmaya gelenlere teşekkür etti.

Göral konuşma sında şunları söyledi:

*"Bizim evliliğimiz kısa sürdü. Ama, aramızda öyle bir bağ vardır ki, ben hala o bağı yaşıyorum. Bana ve çocuklarına ölü müyle bile şerefli bir anı bıraktı. Mekanı Cennet olsun."* dedi.

### ÖNEMLİ OLAN ÖLDÜKTEN SONRA DA YAŞAMAK

Anma töreninde konuşan Mehmet Cengiz Göral'ın yakın arkadaşların dan, meslektaşı eski Bursa CHP Milletvekili Yahya Şimşek ise konuşmasında, bir yılın daha geçtiğini ve 35 yıldır Mehmet Cengiz Göral'ı sevenleriyle burada andıklarını söyledi.

*"Bugün buraya Cengiz'i 35. ölüm yıldönümünde an mak için toplandık. 33 yıl yaşadı. 35 yıl da toprak altında yaşıyor. İnsanlar yaşarken değil, öldükten sonra sevenlerin ce yaşa tılıyorsa, bu anlam lıdır. M. Cengiz Göral, yaşamla barışıktı.*

*O iyi bir siyasetçi, iyi bir hukukçu, demokrasi savaşımcısıydı. Geçmiş dönemdeki iktidarların haksızlığına uğramış gençlerin hukuku mücadelesini veriyordu. Bu nedenle de yaşa mını yitirdi.*

*Bugün onun gibi hukuk adamlarına ihtiyacımız var. Bu nedenle, kendi kişisel çıkarlarını gözetmeyenler unutulmuyor."* dedi.

Bursa Barosu Başkanı Ekrem Demiröz de yaptığı konuşmada, hukukçunun öncelikli sorumluluğunun içinde yaşadı ğı toplumun hatta insanlığın hak ve özgürlüklerini, kendi kişisel çıkarlarını gözetmeden, korkusuzca savunmak olduğunu söyledi.

Demiröz şöyle devam etti:

*"Ne mutlu biz hukukçulara ki; hukuk tarihinde, böylesine namuslu, ülkesinin ve insanın geleceği, refahı ve aydınlık günler, hak ve hukukun egemen olması için canı pahasına mücadele vermiş, cesur yürek avukatlar vardır. Bundan tam 35 yıl önce, öldürülmesiyle yüreğimizi yakan, ama verdiği mücadele ile gururumuz, içimizden biri Av. Mehmet Ceniz Göral, demokrasinin kurum ve kuralla rıyla ülkemizde hayata geçmesi, hukuk devletinin gerçekleşmesi ve insanca bir yaşam uğruna mücadele vermiş, tüm engellemelere ve tehditlere karşın hukuk mücadelesini durmadan sürdürmüştür. Ülkemizde mücadeleleri ile insanlık değerlerini ayakta tutan, bilgisi ve birikimi ile insanımızın ihtiyacı olan çok sayıda aydınımız; baskı ve zulüm ile susturulmaya çalışılmış ve hatta yok edilmiştir. Ancak, bugün M. Cengiz Göral'ın manevi huzurunda görüldüğü gibi tarih, zorbaları ve katilleri kendi karanlık dehlizlerinde hapseder ken, mücadeleleri ile aydınlık ve temiz toplum oluşmasına katkı sunan cesur yüreklerin belleklerimizdeki yeri derinleşmektedir. Avukat M. Cengiz görevle onun gibi hukukun üstünlüğüne inanan, insan haklarına demokrasiye ve mesleğin onur ve vakarının korunması ve yüksel mesini hizmeti geçmiş tüm mes lektaşlarımıza şükranlarımı sunarım, aramızdan ayrılan arkadaşlarımızın aziz hatıraları karşısında saygı ile eğilirim."* dedi.

Daha sonra söz alan Gazetemiz sahibi Kadri Güler' de, M. Cegiz Gö ral'ın gazetecilikteki anıları anlattı. Güler, *"Cengiz, hukukta verdiği hukukun üstünlü ğü savaşını, demokrasi mücadelesini, siyasette verdiği mücadeleleri köşesinde yazarak da sürdürüyordu. Hiç çekinmeden yazdı.*

*O'nun yazdıkları kitap oldu. O'nu bugün tanımayanlar, kişili ğine, inanç larına saygı duyuyorlar ve o'nu anarak yaşatıyorlar."* şeklinde konuştu.

## Güne Bakış

Kadri GÜLER
kadri_guler@hotmail.com

### Cengiz'i anarken...

Cengiz'i vuran katil. öldürdüğü kişiyi hiç tanımıyordu. Kendine verilen emri yerine getirdiğinde mutlaka vatana büyük bir hizmet yaptığını sanmıştır.

Davasına hizmet ettiğini ve camiada itibarının artacağını sanmıştır.

Aradan geçen 35 yıl sonra aynı düşünceleri tasıyor mu bilmiyorum.

O zat simdi aynı camiada muteber bir kisi...

Konferanslar veriyor, siyaset yapıyor.

Cengiz'in mezarı başında yaşlı annesi, İzmir'den gelen eşi Ayhan, İstanbul dan gelen kızı Özgür ve her zaman ki gibi Bursa Barosu Baskanı ve yönetecileri. kadim dostu Yahya Şimşek ve genç avukatlar vardı.

Ayha, anlamlı kısa bir konuşma yaptı.

"Bana ve cocuklarına ölümüvle bile serefli bir anı bıraktı" dedi.

Bir esin öldürülen kocası icin söylevebileceği en güzel sözler bunlar.

Eski milletvekili ve Hukukcu Yahya Simsek ise onun hukukculuğunu. insan haklarını olan savaısını. gerçek demokrasiye olan tutkusunu dile getirdi.

"Cengiz 33 yıl yaşadı.

35 yıldır da toprağın yaşıyor. İnsanlar yaşarken değil de. öldükten sonra vaşatılıvorsa bu önemlidir." dedi.

Bursa Barosu Baskanı Ekrem Demiröz ise. "Bundan tam 35 yıl önce. öldürülmesivle vüreğimizi yakan, ama verdiği mücadele ile gururumuz, içimizden biri Av. Mehmet Ceniz Göral, demokrasinin kurum ve kurallarıyla ülkemizde hayata geçmesi, hukuk devletinin gerceklesmesi ve insanca bir vasam uğruna mücadele vermiş, tüm engellemelere ve tehditlere karsın hukuk mücadelesini durmadan sürdürmüstür

Belediye Başkanı Refik Yılmaz, uyum sağlayamayan 7 işçinin işten çıkarıldığını söyledi

# Yılmaz, "İşci kıyımı söz konusu değil"

Belediye Başkanı Refik Yılmaz, bazı basın yayın organlarında çıkan, "Gemlik Belediyesi'nde İşçi Kıyımı" başlıklı haberlerin gerçeği yansıtmadığını söyledi. Kamuoyunu yanıltıcı maksatlı haberlere pirim vermeyeceklerini vurgulayan Belediye Başkanı Refik Yılmaz, süreli işçilerden 7'sinin iş akdinin fesih edildiğini belirterek, haberde söz konusu olan 20 kişinin işten çıkarıldığı iddiasının yalan olduğunu bildirdi.

İş süresi uzatılmayan 7 işçinin birçoğunun kendi dönemlerinde işe alındığını açıklayan Refik Yılmaz, *"Verim sağlayamadığımız işçilerimizin 30 Haziran'da dolan iş sürelerini uzatmadık. 20 işçi falan çıkarılmadı. Bizim dönemimizde işe alınsa bile verim alamadığımız personelle yollarımızı ayıracağımızı söylemiştik. 30 Haziran tarihinde de bu işçilerimizden iş süreleri dolan 7sinin iş akitlerini yenilemedik. Durum bundan ibarettir"* dedi. Maksatlı haberlerin devam etmesi halinde yasal yollara başvuracaklarını sözlerine ekledi.

**KİRALIK**

UMURBEY MAHALLESİNDE
YALOVA YOLU ÜZERİNDE
UMURBEY ZEYTIN SATIŞ
MERKEZİNDE KİRALIK
2 ADET DÜKKAN 1 DEPO 670 M2
BAHÇESİ 800 M2

**MÜRACAAT**
**0 224 513 61 11**
**0 532 493 03 77**

**KAYIP**

GEMLİK
NÜFUS
MÜDÜRLÜĞÜNDEN
ALMIŞ OLDUĞUM
NÜFUS CÜZDANIMI
KAYBETTİM.
HÜKÜMSÜZDÜR.
PINAR AYPEK
KANDİYAR

aksa
DOĞALGAZ

AKSA GEMLİK DOĞALGAZ
DAĞITIM A.Ş. BÜNYESİNDE
ÇALIŞTIRILMAK ÜZERE
ÜNİVERSİTELERİN MÜHENDİSLİK
BÖLÜMLERİNDEN YENİ MEZUN,
DİSİPLİNLİ, DİNAMİK VE TAKIM
ÇALIŞMASINA YATKIN,
YOĞUN VE ESNEK ÇALIŞMA
TEMPOSUNA UYGUN,
ERKEK ADAYLAR İÇİN
ASKERLİĞİNİ YAPMIŞ
AKTİF B SINIFI EHLİYETİ OLAN
ADAYLAR ARANMAKTADIR

HAMİDİYE MAH. IRMAK SOKAK
NO:16 / E GEMLİK
Müracaat Tel : 513 29 29

**KAYIP**

T.C. BURSA VALİLİĞİ SAĞLIK MÜDÜRLÜĞÜNDEN ALDIĞIM ÖZEL GEMLİK KONUR TIP MERKEZİNE AİT ÇALIŞMA BELGEM KAYBOLMUŞTUR. HÜKÜMSÜZDÜR.
FERHAT ERDEM UĞRAŞ

**KAYIP**

GEMLİK NÜFUS MÜDÜRLÜĞÜNDEN ALMIŞ OLDUĞUM NÜFUS CÜZDANIMI KAYBETTİM. HÜKÜMSÜZDÜR.
ECE ERKEN

**KAYIP**

ULUDAĞ ÜNİVERSİTESİ HUKUK FAKÜLTESİNDEN ALMIŞ OLDUĞUM ÖĞRENCİ KİMLİK KARTIMI KAYBETTİM. HÜKÜMSÜZDÜR.
EMRAH YILDIRIM

Gemlik Körfez
GEMLİK'İN İLK GÜNLÜK SİYASİ GAZETESİ

# AYRINTI

Erhan İZGİ

## İtalya Gezisi ile İlgili İzlenimler (5)

Dünden devam..

Roma Hamamları:
Roma'ya girerken ilk gördüğümüz yer Roma hamamları oldu. Romalıların yıkanmayı çok sevdiği bu hamamlardan anlaşılıyor. Yüzlerce kişi bir anda bu hamamlarda yıkanıyor ve çeşitli etkinliklerde bulunabiliyormuş. Bu gün o eski ihtişamından eser yok.

Vatikan ve San Pietro Katedrali:

Roma'yı üstün kılan etmenlerin başında Vatikan gelmektedir. Hem başlı başına devlet hem de İtalyan topraklarında yer almaktadır. Hristiyanların tarihi sanki burada saklıdır. Her zaman ziyaret edilmesine izin verilmiyor. Rehberimiz iyi bir zamanlama yaparak katedralin içini görmemize olanak sağladı. Gerçekten muhteşem kelimesi bile bu yapıyı anlatmaya yetmez. Gördüğünüzde hayranlığınızı gizleyemezsiniz. İçerisini kısa zamanda gezmeniz mümkün değil, ayrıntılarını görmek, incelemek istediğinizde çok uzun bir zamanınızı alacaktır. Resim ve heykellerin anlattıklarını öğrenmek isteseniz sizin günlerinizi alır. Resimlerin her birinin konusu var. Heykellerde çıplaklık Hristiyanlık için sorun teşkil etmiyor, tam tersi bu sanatları resim, heykel ve müziği besliyor diyebiliriz. Müslümanlıkta da bu sanatlar yasaklanmış.

Asıl ana girişinde özel giysili İsveç askerleri nöbet tutmaktadır. Vatikan'daki meydana ayinler sırasında sandalyeler getirilerek halkın oturmasına olanak sağlanıyor. Böylesi günlerde Papa, küçük bir pencereden halkı eliyle selamlarmış

"Vatikan, İtalya'nın tarihi ile hemen hemen aynı tarihe sahip olan, Dünya Katolik dininin merkezi kabul edilmektedir. Vatikan, 440.000 m²'lik alana sahiptir ve bir ruhban sınıfı tarafından yönetilmektedir, devlet başkanı Papa'dır.

1929'da İtalya Devleti ile Kilise arasında bir antlaşma imzalanmıştır. Bu antlaşma ile ülkenin resmi dininin Katolik dini olduğu ve Roma'nın kutsal bir şehir olduğu ilan edilmiştir."

San Pietro Katetrali, Hristiyan dünyasının en büyük bazilikasıdır. Vatikan'da yer alan bu bazilika 186 metre uzunluğundadır, 136 metre yüksekliğinde bir kubbeye sahiptir, ön yüzü 114 metre genişliğinde ve 47 metre yüksekliğindedir. 22.000 metre karelik alanı ile bu devasa ibadethanede 20.000 insan aynı anda dua edebilir. San Pietro Bazilikası yaklaşık MS 4. yüzyılda İmparator Constantine'in isteği üzerine Saint Peter'ın şehit düştüğü yerde inşa edilmiştir.

(Bazilika: Erken Hristiyan ve Ortaçağ mimarilerinde, yan geçitleri bulunan galerili veya galerisiz kilise demektir.)

"Zamanla bazilika büyümüş ve zenginleşmiştir. İlk restorasyon çalışması 15. yüzyılda papanın isteği üze rine yapılmıştır. Bu çalışma Roma Rönesans ve Barok tarzında yapılmıştır. Kubbenin planı Michelangelo'ya aittir, fakat bunu tamamlayamamıştır. Michelangelo'nun çizimlerine göre kubbeyi 1588 – 89'da tamamlayan kişi Giacomo Dalla Porta'dır."

San Pietro Bazilikası'nın en üstünde yer alan 42 metre çaplı kubbe turistlere büyüleyici bir Roma manzarası sunuyormuş. Kilise haricinde ayrı bir girişi bulunan kubbeye dilerseniz merdivenlerle dilerseniz de asansörle çıkabiliyormuşsunuz; ancak belli zamanlarda... Buraya çıkmak her zaman mümkün değil. Bunları rehberimizden öğreniyoruz.

Collosseum

(Arena):

" Colosseum: İtalya'nın başkenti Roma'da bulunan Amfitiyatro olarak da bilinen Kolezyum bir arenadır. Collosseum Roma'nın simgesidir. Usta bir komutan olan Vespasianus tarafından M.S. 72 yılında yapımına başlanır ve M.S. 80 yılında Titus döneminde tamamlanır. Daha sonraki değişiklikler Domitian hükümdarlığı zamanında yapılmıştır."

Arena: Amfiteatrın ortasında, boğa güreşi, yarış, oyun gibi türlü gösteriler yapılan alan.

İmparatorlar burada Roma halkını eğlendirmek için ve biraz da kendi eğlenceleri için gladyatör dövüşleri düzenlermiş. Bunlardan başka pek çok halk gösterileri, taklit, deniz savaşları, hayvan avcılığı, infazlar, meşhur savaşların yeniden canlandırılması, klasik mitolojiye dayanan dramalar olurmuş.

"Kolezyum, daha sonra barınma yeri, dükkânlar, dini kışlalar, istihdam, taş ocağı olarak çeşitli amaçlarla kullanılmış." Asıl adı Arena iken, sonradan, girişteki etkileyici heykelin adını almış.

7 Temmuz 2007 tarihinde, Dünyanın Yeni Yedi Harikası'ndan biri seçilir. Günümüzde depremden dolayı harap vaziyette olmasına ve taşlarının çalınmasına rağmen Kolezyum, Roma İmparatorluğu'nun uzun zamandan beri ikonik sembolü olarak görülür."

Belediye Binası: Gösterişli, güzel bir yapı.

Roma Foromu:

"Roma Forumu, antik Roma'nın geliştiği merkez bölgesidir. Ticaret, iş, fahişelik, ibadet ve adaletin yönetimi burda gerçekleşirmiş. Burası aynı zamanda toplumsal ocağın olduğu yermiş. Asıl olarak bataklık bir zemin olan alan, Tarquins tarafından kurutulmuştur. Hâlâ görülebilen en son traverten kaldırımı, Augustus'un yönetimi zamanındandır."

Vittoriano Zafer Anıtı:
İtalya'nın başkenti Roma'da bulunan ünlü yapıdır. Anıt, 1885- 1911 yılları arasında Giuseppe Sacconi tarafından Birleşmiş İtalya Krallığı'nın ilk kralı II. Vitttorio Emanuel'i onurlandırmak için yapılmıştır.

"Anıt beyaz, saf mermerden yapılmış olup görkemli merdivenlere ve heykellere sahiptir: Uzun corinthian sütunları, at üstündeki Vittorio Emanuele heykeli, sağ ve sol üst köşelerde yer alan tanrıça Victoria 'nın üstünde olduğu dört at heykeli."

Devamı yarın

# Belediyeden otopark hamlesi

Gemlik Belediyesinin başlattığı açık otopark hamlesinde sona gelindi. Osmaniye Mahallesi eski Pazar Caddesi mevkiine 1500 metrekarelik alanda yaklaşık 60 araçlık açık otopark kazandıran Gemlik Belediyesi, Ziraat Bankası arkasındaki metruk binaların kamulaştırma çalışmalarını da tamamlamak üzere. Belediye Başkanı Refik Yılmaz, imar planlarında dört yeni açık otopark alanı belirlediklerini hatırlatarak, ilçenin ihtiyacı olan otoparkları stratejik önemi olan bölge lerde hizmete açacaklarını söyledi. Ziraat Bankası arkasında 3200 metrekarelik alana açık otopark yapacaklarını, Lale Kemal Kılıç İlkokulu yanında yapılacak olan Pazar yeri çevresine de yine bir açık otopark kazandırdıklarını ifade eden Gemlik Belediye Başkanı Refik Yılmaz, dördüncü açık otoparkında Orhangazi Caddesi Kapalı Pazar Yeri mevkiinde yapılacağı müjdesini verdi.

Gemlik Belediyesi'nin otopark hamlesi ile şehir içi trafiğinin rahatlamasında öncülük yapacağını vurgulayan Refik Yılmaz, alternatif yollar açarak rahatlattıkları ilçe trafiğinin açık otoparklar ile hedeflenen çağdaşlığa yaklaştıracaklarını söyledi. "Yol Medeniyettir. Yol Kavuşmaktır" diye konuşan Gemlik Belediye Başkanı Refik Yılmaz, açık otoparklar ile de ilçe trafiğinin nefes alacağını ve özlenen seviyede bir rahatlama getireceğini sözlerine ekledi.

# Bursalılar Madımak olayları için yürüdüler

Sivas'ta 2 Temmuz 1993'te 37 kişinin hayatını kaybettiği Madımak olaylarının 21. yıl dönümü sebebiyle Bursa'da anma programı düzenlendi. Sivas'ta 2 Temmuz 1993'te 37 kişinin hayatını kaybettiği Madımak olaylarının 21. yıl dönümü sebebiyle Bursa'da anma programı düzenlendi. Alevi dernekleri ve bazı sivil toplum kuruluşları tarafından düzenlenen yürüyüşte bazı vatandaşlar sazlarıyla yürüdü. Akşam saatlerinde Setbaşı Mahfel'de toplanan iki bini aşkın vatandaş, sloganlar atarak Atatürk Anıtı'na doğru yürüyüşe geçti. Bursa Emniyet Müdürlüğü ekiplerinin geniş güvenlik önlemleri aldığı yürüyüş Atatürk Anıtı arkasındaki Kent Müzesi'nde bitti. Müze önünde düzenlenen törende ise Madımak'ta hayatını kaybeden 37 kişinin isimleri okundu. Kalabalık, 37 kişinin anısına bir dakika saygı duruşunda bulundu.

TÜRKİYE'NİN EN KALİTELİ ve EKONOMİK DAVETİYELERİ EN UYGUN FİYATLARLA ...
EN ÖZEL ve GÜZEL GÜNLERİNİZ İÇİN...
1 GÜNDE DAVETİYE BASILIR
Zengin çeşit ve kataloglarımızı görmeden karar vermeyin ...
GÜLER AJANS
MATBAACILIK - YAYINCILIK - REKLAMCILIK
İstiklal Cad. Bora Sok. Akbank Aralığı No : 3/B GEMLİK
Tel : (0.224) 513 96 83

## GEMLİK REHBERİ

| GEREKLİ TELEFONLAR | |
|---|---|
| İtfaiye | 110 |
| Polis İmdat | 155 |
| Jandarma İmdat | 156 |
| Jandarma K. | 513 10 55 |
| Polis Karakolu | 513 18 79 |
| Gar. Kom. | 513 12 06 |
| **KAYMAKAMLIK** | |
| Kaymakamlık | 513 10 51 |
| C.Savcılığı | 513 10 53 |
| C.Savcı Yrd. | 513 29 54 |
| Emniyet Müd. | 513 10 28 |
| **ULAŞIM** | |
| Pamukkale | 612 00 26 |
| DENİZ UÇAĞI | 613 66 13 |
| Pegasus Akmis Seyahat | 614 63 62 |
| METRO | 613 12 12 |
| Aydın Turizm | 613 20 77 |
| Süzer Turizm | 612 10 72 |
| Kanberoğlu-Esadaş | 614 46 49 |
| Anıtur | 614 47 71 |
| Kamil Koç | 612 01 63 |
| **HASTANELER** | |
| Devlet Hastanesi | 517 34 00 |
| Sahil Dev. Hast. | 513 23 29 |
| Mer.Sağ.Ocağı | 513 10 68 |
| Tomokay Tomografi | 513 65 29 |
| Konur Tıp Mrk. | 514 80 88 |
| **TAKSİLER** | |
| Körfez Taksi | 513 18 21 |
| Çınar Taksi | 513 24 67 |
| Güven Taksi | 513 32 40 |
| Gemlik Taksi | 513 23 24 |
| Manastır Taksi | 517 33 94 |

| RESMİ DAİRELER | |
|---|---|
| Telefon Arıza | 121 |
| UEDAŞ ARIZA | 186 |
| UEDAŞ İşletme | 513 45 03 |
| Statyum | 514 00 95 |
| Orm.Böl.Şef. | 513 12 86 |
| Milli Eğt. Md. | 513 11 74 |
| Halk Kütüphane | 513 13 53 |
| Askerlik Şb. | 513 10 57 |
| Karayolları | 513 13 08 |
| Liman Baş. | 513 11 33 |
| Mal Müd. | 513 10 95 |
| Nüfus Md. | 513 37 42 |
| Özel İd. Md. | 513 15 07 |
| Tapu Sicl. Müd. | 513 14 14 |
| Müftülük | 513 13 64 |
| Gümrük Md. | 524 85 86 |
| Ver. Dairesi Md. | 513 10 92 |
| İlçe Tarım Müd. | 513 10 45 |
| İlçe Seç. Md. | 513 77 73 |
| Halk Eğitim Müd. | 513 18 46 |
| İŞ-KUR | 513 71 66 |
| **BELEDİYE** | |
| Santral | 513 45 21 -23 |
| Başkanlık | 513 45 20 |
| Zabıta | 513 24 32 |
| BUSKİ | 514 57 96 |
| İtfaiye | 513 23 25 |
| Muhasebe Md. | 513 45 21-182 |
| Yazı İşl. Md. | 513 45 21-111 |
| Su Arıza | Yalnız 185 |

| DENİZ OTOBÜSÜ | |
|---|---|
| Bursa | 256 77 84 |
| Mudanya | 544 30 60 |
| Yenikapı | (212) 516 12 12 |
| Yalova | (226) 811 13 23 |
| İDO İmam Aslan Dinlenme Tes. | 513 23 94 |
| **VAPUR - FERİBOT** | |
| Yalova | (226) 814 10 20 |
| Topçular | (226) 363 43 19 |
| Eskihisar | (262) 655 60 31 |
| **OTOBÜS** | |
| Şehirlerarası | 261 54 00 |
| Otobüs Terminali | (18 Hat ) |
| **DAĞITICILAR** | |
| GEMDAŞ | 513 29 29 |
| Aygaz | 513 12 95 |
| Habaş | 513 16 37 |
| Mogaz | 513 75 58 |
| Ergaz | 513 88 43 |
| İpragaz | 513 22 59 |
| Habaşgaz | 513 45 46 |
| Yeni Likitgaz | 513 65 00 |
| BP Gaz | 514 59 81 |
| Bütünler Likitgaz | 513 80 00 |
| Akçagaz | 514 88 70 |
| Totalgaz | 514 17 00 |
| Akcan Petrol | 513 10 79 |
| MAR-PET | 513 30 33 |
| Tuncay Otogaz | 513 16 45 |
| Beyza Petrol | 513 01 03 |

Gemlik Körfez
GEMLİK'İN İLK GÜNLÜK SİYASİ GAZETESİ
YEREL SÜRELİ YAYIN
YIL : 42 SAYI : 4915
FİYATI : 50 Kr. (KDV Dahil)
Sahibi : Kadri GÜLER
Sorumlu Yazı İşleri Müdürü : Serap GÜLER
İstiklal Cad. Bora Sok. No:3/B
Tel : 513 96 83 Fax : 513 35 95 GEMLİK
Yönetim ve Basım Yeri :
GÜLER AJANS
Matbaacılık-Yayıncılık-Reklamcılık Tesisi
İstiklal Cad. Bora Sok. No:3/B GEMLİK
(Dini bayram Günleri ve Pazar günleri yayınlanmaz)

GEMLİK SİNEMA GÜNLÜĞÜ
VENÜS SİNEMASI
AYNI YILDIZIN ALTINDA:
11:30-13:45-16:00-18:15-22:00
HAYALETLİ EV : 12:00-14:00-16:15-18:30
SADECE SEN:
11:45-14:15-16:30-18:30
513 33 21

# Mudanya'da İmam Ezanı Erken Okudu

Mudanya'daTekke-i Atik Camii imamı Nurettin Tül akşam ezanını 5 dakika erken okuyunca, ilçede oruç tutanların büyük bölümü orucunu erken açması ile ilgili Din İşleri Yüksek Kurulu'ndan fetva istendi. Mudanya Müftüsü Ömer Faruk Kesimoğlu, talep üzerine gelen fetvayı açıkladı. Kesimoğlu'nun açıklamasına göre, Din İşleri Yüksek Kurulu'ndan gelen fetva şöyle:
"Bir şehrin batısı ile doğusu arasında 7 dakikalık bir zaman farkı vardır. Dolayısıyla 7 dakikanın altında sehven ezan okunur ve oruç açılırsa orucun sıhhatine zarar gelmez ve oruç bozulmaz." Gelen fetvaya göre Mudanya'da çarşamba günü imamın 5 dakika erken ezan okulamı nedeniyle kaza orucu tutmasına gerek olmadığını kaydeden Kesimoğlu, "Bu konuda vatandaşlarımızın müsterih olsun. Kaza orucuna gerek yok Vatandaşımız oruçlarının başına zarar geldiğini kesinlikle düşünmesinler. 17 saat oruç tut sonra bozulsun böyle bir şey yok. Bu nedenle de vatandaşlarımız rahat olsunlar çünkü tuttukları oruç makbuldür" dedi.
Müftü Kesimoğlu, erken ezanının okunmasıyla ilgili idari soruşturma açıldığını da sözlerine ekledi. Ezanı okuyan ve esnaflık yapan emekli din görevlisi Nurettin Tül ise konuyla ilgili açıklama yapmıyor. Tül'ün arkadaşlarına üzgün oiduğunu söylediği belirtildi.

# Kuvvetli sağanak yağış geliyor

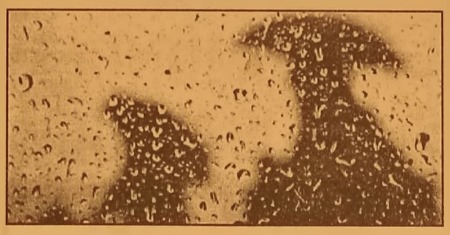

Meteoroloji Batı Akdeniz'de hava sıcaklığının 2 ila 8 derece artacağı belirtilerek, vatandaşların yüksek sıcaklık ve nemden oluşabilecek olumsuzluklara karşı dikkatli ve tedbirli olmaları istendi.
Yapılan açıklamada yüksek sıcaklık ve nemden dolayı olu şabilecek olumsuz luklara karşı vatandaşların dikkatli ve tedbirli olmaları istendi.
Açıklamada, Bod rum ile Marmaris açıklarında fırtınaması rüzgar eseceği kaydedildi.
Denizlerde ise rüzgarın kuzey ve kuzeybatıdan 3 ila 5, Bodrum ile Fethi ye arasında 4 ila 6, akşam saatlerinde Bodrum ve Marma ris açıklarında ise 5 ila 7 kuvvetinde eseceği, dalga yüksekliğinin de 1 ila 3 metre arasında olacağı belirtildi. Öte yandan Meteoroloji yetkililerinden edinilen bilgiye göre Bursa'da kuvvetli sağanak yağışlı havanın hakim olacağı, sıcaklığın ise 25 derece civarında seyredeceği kaydedildi.

# Bursa Emniyeti'nde deprem... 69 polisin görev yeri değişti

Bursa'da aralarında il emniyet müdür yardımcıları, şube müdürleri ve emniyet amirlerinin bulunduğu 69 kişinin görev yerleri değiştirildi. Bursa Emniyet Müdürlüğü'nde görev değişikliği devam ediyor. Rütbeli personeller ve memurların ardından il dışına atamalar yaşandı. Emniyet Genel Müdürlüğü tarafından gerçekleştirilen atamalara göre Emniyet Müdür Yardımcılarından Gökhan Tuna Erzincan'a, Remzi Bayır Van'a, Ayhan Öztürk Çankırı'ya, Abdullah Kaygusuz Uşak'a, Mustafa Altunsu Kars'a, Ercan Tilki Batman'a, Selim Türker İstanbul, Ümit Özyürek ise Erzincan'a Emniyet Müdür Yardımcısı olarak atandı. Emniyet Müdür Yardımcısı Cüneyt Ünal ise Asayiş Daire Başkan Yardımcılığına getirildi. Öte yandan Emniyet Müdür Yardımcılarından Ali Tandoğan Çankırı, Orhan Çağlayan Kastamonu, İskender Çalışır Bilecik, Himmet Özcan Eskişehir, Oktay Yıldızer ise Erzurum'da, Polis Meslek Eğitim Merkezleri'nde görevlendirildi. Ayrıca 42 şube müdürü ile 13 emniyet amirinin de başka illere atandı.


VASIFSIZ ELEMAN

25-35 YAŞ ARASI,
ASKERLİĞİNİ YAPMIŞ,
TERCİHEN TEKNİK MESLEK LİSESİ
VEYA DENGİ OKUL MEZUNU

BAY ELEMAN ALINACAKTIR

BAŞVURULARIN ŞİRKETİMİZE
ŞAHSEN YAPILMASI
GEREKMEKTEDİR

EFENDİOĞLU MERMER A.Ş.
Açmalar Mevkii Gedelek-
Orhangazi / BURSA
Tel : 0 224 586 00 05


# Uludağ Yolu'ndaki çile bitiyor

Geçtiğimiz dönem yaklaşık 540 kilometrelik yeni yol ve yol genişletme çalışması ile Bursa'nın tıkanan damarlarını bir bir açan Büyük şehir Belediyesi, bu dönemin ilk ulaşım projesini de Bursalıların hizmetine sundu. Kentin batısından Uludağ'a ulaşım için alternatif bir güzergah olarak yaptırılan yaklaşık bin 300 metre uzunluğundaki Dobruca Caddesi – İnkaya bağlantı yolu törenle ulaşıma açıldı. Uludağ'a karayolu ulaşımında yıllardır kullanılan yolun yolun tek alternatifi olan Dobruca – İnkaya bağlantı yolunun açılış törenine Büyükşehir Belediye Başkanı Recep Altepe'nin yanı sıra Vali Münir Karaloğlu, Devlet eski bakanlarından iş adamı Cavit Çağlar, Osmangazi Belediye Başkanı Mustafa Dündar, Kestel Belediye Başkanı Yener Acar, Keles Belediye Başkanı Mehmet Teke, Harmancık Belediye Başkanı Mustafa Çetinkaya, AK Parti İl Başkanı Cemalet tin Torun ile çok sayıda davetli katıl dı. Göreve geldikleri ilk günden itibaren 'yol medeniyettir' ilkesi ile hareket ettiklerini belirten Başkan Altepe, bu doğrultuda hayata geçirdiklerini raylı sistem, kara, hava ve deniz ulaşımı yatırımlarının diğer şehir ler tarafından örnek alındığını söyledi. Uludağ'a ulaşımda önemli bir alternatif olan yeni yolun yapımı sırasında özellikle kamulaş tırmalarda kolaylık gösteren hak sahiplerinin hepsine teşekkür edildi

## ŞOFÖR

DORUKTAN NAKLİYATTA ÇALIŞACAK YENİ KADRO DEĞİŞİMİ NEDENİYLE DOLGUN MAAŞLI ACİL TIR ŞOFÖRÜ ARANIYOR

**0 530 783 62 61**

## ELEMAN

BAKIM BÖLÜMÜNDE ÇALIŞACAK KAYNAKÇI ARANIYOR

**0 224 514 00 60**

## KİRALIK

UMURBEY MAHALLESİNDE YALOVA YOLU ÜZERİNDE UMURBEY ZEYTİN SATIŞ MERKEZİNDE KİRALIK 2 ADET DÜKKAN 1 DEPO 670 M2 BAHÇESİ 800 M2

**MÜRACAAT**

**0 224 513 61 11**
**0 532 493 03 77**

## ELEMAN

DENEYİMLİ SRC BELGELİ SERVİS ŞOFÖRÜ ARANIYOR

**MÜRACAAT**

**0533 030 56 33**

## BAYAN ELEMAN

MERMER SEKTÖRÜNDE ÖN MUHASEBE VE SATIN ALMA KONUSUNDA DENEYİMLİ BAY - BAYAN ELEMANLAR ARANIYOR

**VERONA MERMER**

**TEL : 514 20 21**

## KAŞEDE BEKLEMEK YOK

KALİTELİ KAŞELER UYGUN FİYATLARLA GÜN İÇİNDE TESLİM EDİLİR

**GÜLER AJANS**

MATBAACILIK - YAYINCILIK - REKLAMCILIK
İstiklal Caddesi Bora Sokak No : 3/B GEMLİK
Tel : (0.224) 513 96 83 Fax : 513 35 95

## SATILIK

UMURBEY'DE BAHÇELİ 4 +1 180 METREKARE MASRAFSIZ ŞÖMİNELİ - ÜÇ TARAFI BAHÇELİ LÜKS DAİRE SAHİBİNDEN SATILIK

0 535 378 18 00

## SATILIK ZEYTİNLİK

KUMLA YOLU HASANAĞA MEVKİİNDE 2709 M2 İKİ YOLA CEPHELİ SAHİBİNDEN SATILIK ZEYTİNLİK

**0 543 582 15 78**

Gemlik Körfez

ABONE OLDUNUZ MU?

ABONE OLUN OKUYUN OKUTUN

TEMA

"SUYUNU BOŞA HARCAMA"

TEMA Vakfı tarafından başlatılan "Suyunu Boşa Harcama" kampanyasına su tüketiminin önlenme si için siz de katılın

## KİRALIK

KUMLA'DA HAVUZLU KİRALIK (EŞYALI) DAİRE

**0 535 378 18 00**

## SATILIK SU BAYİİ

0 507 244 72 24

"Hoşgeldin Ramazan"

MİR®
HOTEL

MÜŞTERİ MEMNUNİYETİNİ İLKE EDİNMİŞ OTELİMİZ ÖZEL GRUP MENÜLERİ İLE RAMAZANDA DA HİZMETİNİZDE...

Her güne özel iftar menüsü...
Sohbet sizden, çaylar bizden...

"Hayırlı Ramazanlar Dileriz"

Hisar Mah. Bahçelievler Sok. No : 6 GEMLİK Tel : 0 224 514 55 56 - 57
info@mirhotel.com.tr - www.mirhotel.com.tr

GEMLİK

ARAÇLARIMIZ, 1 YIL TAM GARANTİLİDİR

# MERKEZ OTOMOTİV

ARAÇ ALIM SATIMINDA GÜVENİLİR MARKA...

HER TÜRLÜ 2. EL ARAÇ ALINIR SATILIR

ANLAŞMALI BANKALARDAN 1 GÜNDE KREDİ TEMİN EDİLİR

KREDİ KARTI İLE SATIŞ İMKANI

% 50 PEŞİN 24 AY VADE...

1 AY İÇİNDE TAKAS VE KUSURSUZ BAKIM GÜVENCESİ ...

Engin Bircan & Tahir Duman

Dr. Ziya Kaya Mah. Hürriyet Cad. No : 28 GEMLİK Tel : 0 224 514 25 25 - Fax : 0 224 514 25 26

sahibinden.com gemlikmerkezotomotiv

Yuvanıza Giden Yol

# MANASTIR EMLAK

GAYRİMENKUL DANIŞMANLIĞI

Sebahattin DEMİR
Emlak Müşaviri

www.manastiremlakgemlik.com

TEL & FAX: 0224 517 33 10 CEP: 0532 744 33 83 E-MAIL: manastiremlak@hotmail.com
www.manastiremlak.sahibinden.com - www.ilan.com.tr/manastiremlak

1964
KAVLAK
DOĞANIN HAZİNESİ
Doğallık ve kalitenin sembolü KAVLAK markası,
Yöresel Ürünleri kapsayan yelpazesi ile 5 şubesinin yanında,
Türkiye'nin dört bir yanındaki şarküteri, restoran, otel ve marketlerde
tüketicinin güven ve beğenisi kazanmıştır.

özel üretimler
Zeytin&
Zeytinyağı
Kestane Şekeri
Yöresel Reçeller
Kozmetik Ürünler
Tel: 512 0 512
ŞUBELER: Kumla Fabrika - Kumla İskele - Gemlik (İstiklal Cad.) - Yalova Yolu Satış Mağazası - Orhangazi (Gedelek)
www.kavlak.com.tr

Kuruluş:1973
# Gemlik Körfez
GEMLİK'İN İLK GÜNLÜK SİYASİ GAZETESİ
5 Temmuz 2014 Cumartesi www.gemlikkorfezgazetesi.com 50 Kr.

YATIRIMCININ EN AVANTAJLI SİTESİ !...
www.umurbeydeemlak.com
www.irfanünlüemlak.com

### Yardımseverlerin destekleriyle 20 yoksul çocuk sünnet ettirildi

# Kızılay'dan her gün 620 kişiye sıcak yemek

## Güne Bakış

Kadri GÜLER
kadri_guler@hotmail.com

### Kızılay'a bravo...

Ramazan ayı geldiğinde yardımlaşma duygusu nımız artıyor.

Bunda dinin etkisi büyük.

Tüm yardım yapan kurumlar ramazan ayında çalışmalarını artırırlar.

Genelde yardımlar gıda yardımı ve giysi olarak yoğunlaşır.

Ramazan ayında bir'de zekat vardır.

İslamın farzlarından biri de zekat vermektedir.

İnsanların gelirlerine göre yoksullara verdiği zekat'da önemli bir yardımlaşma aracıdır.

Türkiye Kızılay Derneği yıllardır, ramazan ayında muhtaç olanların yardımına koşuyor. Dev.'4'de

Türkiye Kızılay Derneği Gemlik Şubesi ramazan ayı nedeniyle her gün 620 muhtaç kişiye sıcak yemek dağıtıyor. Dernek Başkanı Gökhan Özler, "Bir kişiye verilen yemekleri 7.5 liraya mal ediyoruz. Dağıttığımız bu yemeklerin giderlerini yardımse verlerin katkılarıyla yerine getiriyoruz." dedi. Haberi sayfa 3'de

## Yener, "Enflasyona endeksli zamlar adaletsizliği derinleştirdi"

Türkiye Emekliler Derneği Gemlik Şube Başkanı Hüseyin Yener, gazetemize yaptığı açıklamada "Enflasyona endeksli yüzdeli zamlar aylıklar arasındaki adalet sizliği daha da derinleştiriyor." dedi.

Haberi sayfa 3'de

ÖZEL AYKENT İLKÖĞRETİM OKULU 2002 GEMLİK
ÖZEL AYKENT İLKÖĞRETİM OKULU
"Aykent ile hedeflerinize doğru"
2014-2015 eğitim ve öğretim yılı için kayıtlarımız devam ediyor
Gemlik- Orhangazi yolu 2. Km
Umurbey Paşabahçeler Mevkii
Tel : 513 50 84 GEMLİK
www.aykentilkogretim.k12.tr
Deneyimli kadromuz ve çağdaş eğitim anlayışıyla sizlere en yakın özel okuluz

OKULUMUZUN YETİŞTİRDİĞİ ÖĞRENCİLER;
Hoşgörülüdür, çalışmalarını planlar ve uygular, evrenseldir, çağa ayak uydurmasını bilir, yeniliklere açıktır, süreç odaklıdır, paylaşımcıdır. Her zaman özveri ile çalışır, vefakardır, dostlarını asla unutmaz, sürekli eğitim ilkesi ile hareket eder, kararlı ve tutarlıdır, kendi kararlarını verir ve uygular, özgüveni tamdır. Her yerde ve her ortamda kendini ispatlar, engel tanımaz, "BAŞARACAĞIM" der ve başarır.

| | |
|---|---|
| 4-5 YAŞ | 6.500 |
| ANASINIFI | 7.000 |
| 1. SINIF | 9.000 |
| 2. SINIF | 11.000 |
| 3. SINIF | 11.000 |
| 4. SINIF | 11.000 |
| 5. SINIF | 11.000 |
| 6. SINIF | 11.000 |
| 7. SINIF | 11.000 |
| 8.SINIF | 11.000 |

NOT : Ücretlerimize EĞİTİM-ÖĞRETİM, YEMEK, SERVİS ve KDV dahildir.

1 BAŞARILI BİR GELECEK İÇİN

HAREKETE GEÇİN!

DOĞA KOLEJİ ŞİMDİ YALOVA'DA!

Bir Doğa Nesli Yetişiyor

doğa KOLEJİ

/dogakoleji
/doga_koleji
/doga_koleji

(0226) 812 36 42
www.dogakoleji.com

Yardımseverlerin destekleriyle 20 yoksul çocuk sünnet ettirildi

# Kızılay'dan her gün 620 kişiye sıcak yemek

Türkiye Kızılay Derneği Gemlik Şubesi ramazan ayı nedeniyle her gün 620 muhtaç kişiye sıcak yemek dağıtıyor.
Kızılay Derneği Gemlik Şube Başkanı Gökhan Özler, *"Her gün saat 11.oo ile 13.oo arasında dernek lokalinde hazırladığımız yemekleri daha önce tespit edilen 620 muhtaç vatandaşımıza dağıtıyoruz. Bir kişiye verilen yemekleri 7.5 liraya mal ediyoruz. Dağıttığımız bu yemeklerin giderlerini yardımseverlerin katkılarıyla yerine getiriyoruz. Daha çok kişiye sıcak yemek verebilmek muhtaçları da düşünmek isteyen vatandaşlarımızdan destek bekliyoruz. En güzel yardım yardım edeni bilinmeyen yardımdır.Bize yüzlerce kişi destek veriyor. Biz onlar adına bu yardımları yerine getiriyoruz."* dedi.

20 ÇOCUK SÜNNET OLDU

Öte yandan, Gemlik Kızılay Derneği her yıl olduğu gibi bu yılda yardımseverlerin destekleriyle 20 yoksul çocuğu sünnet ettirdi. Dernek Başkanı Gökhan Özler, *"Dernek olarak yıllardır yüzlerce çocuğu sünnet ettirdik. Ettirmeye de devam edeceğiz. Sıcak yemek yardımı yanın da kuru gıda yardımlarımızda devam ediliyor"* dedi.

# Şahinyurdu'nda iftar keyfi

Kaymakam Cahit Işık, Jandarma Komutanı Yüzbaşı Coşkun Çorapçı, Milli Eğitim Müdürü Mehmet Duran, Belediye Başkanı Refik Yılmaz, Belediye Başkan Yardımcısı Ahmet Avcı, Belediye Başkan Yardımcısı Vedat Büyükgöl cügezli, Mahalle Muhtarları ve halkın katılımıyla Meriç Et Gıda Sahibi Halit Meriç tarafından Şahin yurdu Mahallesinde iftar yemeği verildi. Genciyle yaşlısıyla geniş katılımlı iftar sofrasında Ramazanın birlik ve beraberliğe katkısı bir kez daha yaşanırken, katılanlar arasında koyu muhabbet dikkati çekti.
Yemek sonrasında misafirler, köy kahvesinde çayla birlikte sohbet imkanı buldular.

EVDE İFTAR BOZDULAR

Kaymakam Cahit Işık, ramazan ayı nedeniyle resmi davetler dışında bir ilki de gerçekleştirdi.
Kaymakam Cahit Işık beraberinde Sosyal Yardımlaşma Dayanışma Vakfı Mütevelli Heyetinden; İlçe Müftüsü Muharrem Turan, Mal Müdürü Arif Uçar, Gemlik Roman Kültürünü Araştırma Derneği Başkanı Ergun Taşoğlu ve Vaiz Şaban Durmuş tarafından Orhan Kiracı'nın evinde iftar sofrası paylaşıldı.
Kaymakam Sayın Cahit Işık ve Heyet üyeleri, *"Ramazan'ın manevi atmosferini halkla beraber oruçlarını açarak, Sosyal Devlet ilkesi çerçevesinde vatandaşlarla aynı sofrayı paylaşarak Devletimizin vatandaşın yanında olduğunu hissettirmektedir."* dedi

aksa
DOĞALGAZ

AKSA GEMLİK DOĞALGAZ DAĞITIM A.Ş. BÜNYESİNDE ÇALIŞTIRILMAK ÜZERE ÜNİVERSİTELERİN MÜHENDİSLİK BÖLÜMLERİNDEN YENİ MEZUN, DİSİPLİNLİ, DİNAMİK VE TAKIM ÇALIŞMASINA YATKIN, YOĞUN VE ESNEK ÇALIŞMA TEMPOSUNA UYGUN, ERKEK ADAYLAR İÇİN ASKERLİĞİNİ YAPMIŞ AKTİF B SINIFI EHLİYETİ OLAN ADAYLAR ARANMAKTADIR

HAMİDİYE MAH. IRMAK SOKAK NO:16 / E GEMLİK
Müracaat Tel : 513 29 29

# Mudanya'da usulsüz yapılaşmalar yıkılıyor

Mudanya'daTekel Parkı içerisinde usulsüz konuşlandırılan ve yıkım kararı bulunan iki kafeden biri, Mudanya Belediyesi Fen İşleri Müdürlüğü'ne bağlı ekipler tarafından yıkıldı. Bursa'dan Çevik Kuvvet ekiplerinin de hazır bulunduğu yıkım, zabıta ekiplerince geniş emniyet tedbirleri altında yapıldı. İş yeri sahipleri Hıdır ve Celal Demir kardeşlerin tepkilerine rağmen gerçekleşen yıkımda, Hafize Sezginer'e ait çay bahçesinin yıkımı, boşaltma taahhüdüne karşın 15 Eylül'e ertelendi. Binaların bir kısmını yıkan ekipler, iş yeri sahiplerinden eşyalarını toplamasını istedi.

KAYIP

GEMLİK NÜFUS MÜDÜRLÜĞÜNDEN ALMIŞ OLDUGUM NÜFUS CÜZDANIMI KAYBETTİM. HÜKÜMSÜZDÜR. HAYRİYE TÜRKER

## Güne Bakış

Kadri GÜLER
kadri_guler@hotmail.com

### Kızılay'a bravo...

*Kızılay Derneği'nin Gemlik Şubesi'nin başında bulunan Gökhan Özler, özverili olarak çalışıyor.*

*Bir avuç gönüllü insan, her yıl yüzlerce ailenin ramazan ayında karnının doyurulması için sıcak yemek ve kuru gıda maddesi dağıtımı yapıyor.*

*Bunu yaparken de, ne bir tarikatın, ne bir cemaatin yolundan değil, Allah rızası için yardımseverlerden topladığı yardımlarla bu hizmeti gerçekleştiriyor.*

*Bununla da yetinmiyor.*

*Her yıl yine yardımseverlerden topladığı yardımlarla onlarca muhtaç çocuğu sünnet ettiriyor.*

*Ramazan ayında kime ve nereye yardım yapacağını bilmeli insan.*

*Bu yardımların doğrudan ihtiyaç sahiplerine ulaşması için hiçbir ardniyet gütmeden yerine getirecek bir kurum Gemlik Kızılay Derneği...*

*O nedenle her yıl destekleyenleri artıyor.*

*Sade müslüman, yardımının yerine gideceğini bildiği için, cemaat - tarikat ağına takılmadan desteğini arttırıyor.*

*İster ramazan ayında, ister ramazan ayı sonrası Gemlik Kızılay Derneği'ne desteklerini yapabilirler.*

*Bunun için, 0532 - 361 03 22 nolu telefon ile Gökhan Özler'i aramanız yeter.*

*Düzeltme: Dünkü gazetemizin "Demiröz "M. Cengiz Göral'ın mücadelesi gururumuz oldu" haberinde, Cengiz Göral'ın ölüm tarihi dikkatsizlik yüzünden bir yerde 1998 olarak yazılmıştır.*

*Mehmet Cengiz Göral'ın ölüm yılı 3 Temmuz 1979'dur. Köşe yazımda düz gün yazılan tarih, yanlış yazılmış ve düzeltmede gözden kaçmıştır.*

*Dikkatli okurlarımız dün bizi arayarak uyardılar.*

*Kendilerine teşekkür ediyorum.*

# Açık öğretim lisesi kayıtları başlıyor

Halk Eğitim Merkezi Müdürlüğü'nden yapılacak açıklamada, Açık Öğretim Lisesi ve Mesleki Açık Öğretim Lisesi III. Dönem Kayıt Yenileme işlemleri 7-14 Temmuz 2014 tarihleri arasında yapılacağı bildirildi. Açıklamada; *"Sınav tarihleri bir değişiklik olmadığı taktirde 23-24 Ağustos tarihlerinde yapılacaktır. Kayıt yenileme yapması gereken öğrencilerden Açık Öğretim Lisesi Öğrencileri Halk Eğitim Merkezinde, Mesleki Açık Öğretim Lisesi ilgili meslek liselerinde kayıt yenileme işlemlerini banka ücretlerini yatırdıklarına dair dekontlarla gerçekleştireceklerdir. Kayıt yenileme süresinin bir hafta olduğu göz önüne alındığında ilgililerin belirlenen süre içerisinde hızlı hareket etmeleri büyük önem taşımaktadır."* denildi

KAYIT YENİLEME ÜCRETLERİ:
1)20 TL Ziraat, Vakıf, Halk Bankasına Açık Lise Hesabına
2) 5 TL Ziraat Bankasının Gemlik Halk Eğitimi'ne ait 0063 49575819 5001 nolu hesabına

ÖNEMLİ UYARI

Öte yandan, yapılan açıklamada, 23-24 Ağustos 2014 tarihlerinde yapılacak olan III. Dönem sınavlarına Açık Öğretim Lisesine kayıtlı, sınavın yapıldığı ilk gün itibariyle on yedi yaşını doldurmuş, on sekizinden gün almış (22 Ağustos 1997 ve daha önce doğanlardan) silik, donuk ve ya aktif öğrencilerimiz III. Dönem kayıt yenileme yaptırmaları halinde katılacağı bildirildi.

# Yener, "Enflasyona endeksli zamlar adaletsizliği derinleştirdi"

Türkiye Emekliler Derneği Gemlik Şube Başkanı Hüseyin Yener, gazetemize yaptığı açıklamada *"Enflasyona endeksli yüzdeli zamlar aylıklar arasındaki adaletsizliği daha da derinleştiriyor."* dedi. Hüseyin Yener, açıklamasında Sağlık Sigortası Kanununun 55. maddesi uyarınca düzenlenen emekli zamları TK tarafından açıklanan tüfe rakamlarıyla ikinci 6 ay içinde belirlendiğini belirterek, *"2014 yılını temmuz ayında için, bir önceki 6 aylık dönemin gerçekleşen enflasyon oranı kadar olacak. Bu durum sonunda yapılan hesaplamalara göre Ocak / Temmuz 2014 döneminde 6 aylık enflasyon % 5.70 oldu. Bu durumda 2008 den önce emekli olmuş olanların en düşük işçi aylığı sadece 56.48 lira artış sağlandı Böylece maaşlar 990.81 liradan 1.047.29 liraya çıktı Öte yandan 769.32 lira olan en düşük Bağ-Kur esnaf emeklisi aylığı 813.17 lira olacak. Bu da esnaf emeklisinin maaşına 43.85 lira artışı sağlanmış olacak. En düşük Bağ-Kur tarım emeklisinin aylığı 569.50 lira dan, 602.07 lira çıkacak. Bağ-Kur tarım emeklisinin artışı ise sadece 32.47 liradır."* dedi. Emeklilerin yüzde 85'inin açlık sınırının altında yaşadığına dikkat çeken Hüseyin Yener, *"Bu durum gösteriyor ki emekliler en düşük aylık seviyesinden aylık almaktalar. Eflasyona endeksli zamlar emeklilerin derdine derman olmaktan uzaktır. Bizler yıllardır emeklilere seyyanen zam yapılmasını ve aynı kurum emeklilerinin bile arasında oluşan taban aylık tavan aylık uçurumunun kapatılmasını istemek teyiz."* şeklinde konuştu.

**KİRALIK**

UMURBEY MAHALLESİNDE
YALOVA YOLU ÜZERİNDE
UMURBEY ZEYTIN SATIŞ
MERKEZİNDE KİRALIK
2 ADET DÜKKAN 1 DEPO 670 M2
BAHÇESİ 800 M2

**MÜRACAAT**
**0 224 513 61 11**
**0 532 493 03 77**

SIRENA MARINE

Tekne montajında görevlendirilmek üzere Aksesuar, Mobilya, Mekanik ve Elektrik Montaj işlerinde çalışacak meslek lisesi mezunu

MONTAJ OPERATÖRLERİ

aranmaktadır.

İlgilenen adayların 1 fotoğraflarıyla birlikte 14 Temmuz 2014 Perşembe günü saat: 14:00'de Sirena Marine Güvenlik kapısında hazır bulunmaları rica olunur.

Sirena Marine Denizcilik San. Tic. A.Ş.
Çeltikçi Köyü Han Yeri Mevkii
Orhangazi - Bursa
T +90 224 275 76 00
F +90 224 275 76 76

Euphoria AZURE AZIMUT YACHTS

# AYRINTI

Erhan İZGİ

## İtalya Gezisi ile İlgili İzlenimler (6)

Dünden devam..

Aşk Çeşmesi (Fontana di Trevi):

Roma'nın en meşhur ve en sevilen yerlerinden birisi olan Fontana di Trevi (Aşk Çeşmesi). Söylentiye göre, sırtı dönük halde iken, havuza iki bozuk para atan ziyaretçilerin, Roma'ya bir gün tekrar geri dönecekleri ve yeniden aşık olacakları ifade edilmektedir. Ne yazık ki onarım çalışması yapıldığı için aşk çeşmesinden su içip para da atamadık. Fakat dondurma yemekten geri durmadık.

"İspanyol merdivenlerine çok yakın bir yerdedir. Adını üç yolun birleşmesinden alan çeşme, Roma'nın en ünlü Barok mimari özelliğini yansıtmaktadır." Heykeller gerçekten muhteşem.

(Barok mimari: Gücünü tanrı ve mitoloji taslaklarından alan işlemeli duvarlar, görkemli bahçelerle donatılmış mimari yapı.)

Nicola Salvi tarafından 1762 yılında tamamlanmış, 26metre yüksekliğinde ve 20metre genişliğindeki çeşme Roma'nın en ünlü çeşmesidir.

"Çeşmenin ana figürü deniz tanrısı Neptün, iki Triton heykeli ile çevrelenmiş. Bernini okulundan gelen sanatçılarca da dekore edilmiştir."

(Triton: Poseidon'la Amphitrite'nin oğlu, belden yukarısı insan, belden aşağısı balık şeklinde, ayakları at ayağına benzeyen bir deniz tanrısı)

"Çeşmenin aşk çeşmesi olarak anılması, eserin merkezini oluşturan at figürlerinin alegorik anlatımla Platonun aşka dair felsefesini betimlemesinden dolayıdır."

Venedik Meydanı: Yakınından geçi yoruz, çok fazla özelliği olan bir yer değil.

İspanyol Merdivenleri (Piazza di Spagna):

Piazza di Spagna, İspanyol Elçiliğinin bulunduğu meydanda görülecek en önemli yer.

Simetri oluşturacak mermer basamaklar ilginç bir görüntü sunu yor turistlere.

Merdivenlerin yukarısından Roma'ya kuşbakışı bakabiliyor, güzel fotoğraflar da çekebiliyorsunuz.

Kenti biraz yukardan seyretmek mümkün.

Burada sokak ressamlarının çalışmalarını izleyip resminizi yaptırabilir ya da yaptıkları resimlerden satın alabilirsiniz.

Roma kent olarak gelenlere bin yılların tarihini sunu yor.

Roma'yı yeterince tanımak isterseniz en az üç gününüzü buraya ayırmalısınız.

İtalya'da emeklilik 65 yaş ve üzeri... Yaşam standardı oldukça düşük... Çalışan bir öğretmen 1100-1200 euro maaş alıyormuş. Emekli olunca alacağı maaş 750 euroya düşüyormuş.

Mühendisler 1300-1500 arası maaş almaktaymış.

Bu nedenle emekli olan kişiler yeniden ikinci bir işte çalışmak zorunda kalı yormuş.

Ev kiraları çok yüksek, fiyatları alabildiğini uçukmuş.

Ev sahipleri de yılda 1000 euro civarında ev vergisi ödemek zorundaymış.

Birkaç kişi bazen bir evi paylaşarak yaşamak zorunda kalıyormuş.

Gemlik Körfez
ABONE OLDUNUZ MU?
ABONE OLUN OKUYUN OKUTUN

TEMA
"SUYUNU BOŞA HARCAMA"
TEMA Vakfı tarafından başlatılan "Suyunu Boşa Harcama" kampanyasına su tüketiminin önlenmesi için siz de katılın

## ŞOFÖR

DORUKTAN
NAKLİYATTA ÇALIŞACAK
YENİ KADRO DEĞİŞİMİ
NEDENİYLE
DOLGUN MAAŞLI
ACİL TIR ŞOFÖRÜ
ARANIYOR

**0 530 783 62 61**

## ELEMAN

BAKIM
BÖLÜMÜNDE
ÇALIŞACAK
KAYNAKÇI
ARANIYOR

**0 224 514 00 60**

## KİRALIK

UMURBEY MAHALLESİNDE
YALOVA YOLU ÜZERİNDE
UMURBEY ZEYTİN SATIŞ
MERKEZİNDE KİRALIK
2 ADET DÜKKAN 1 DEPO 670 M2
BAHÇESİ 800 M2

**MÜRACAAT**
**0 224 513 61 11**
**0 532 493 03 77**

## ELEMAN

DENEYİMLİ
SRC BELGELİ
SERVİS ŞOFÖRÜ
ARANIYOR

**MÜRACAAT**
**0533 030 56 33**

## BAYAN ELEMAN

MERMER SEKTÖRÜNDE
ÖN MUHASEBE VE
SATIN ALMA KONUSUNDA
DENEYİMLİ BAY - BAYAN
ELEMANLAR
ARANIYOR

**VERONA MERMER**
**TEL : 514 20 21**

Gemlik Körfez
GEMLİK'İN İLK GÜNLÜK SİTESİ GAZETESİ

YEREL SÜRELİ YAYIN
YIL : 42 SAYI : 4916
FİYATI : 50 Kr. (KDV Dahil)
Sahibi : Kadri GÜLER
Sorumlu Yazı İşleri Müdürü : Serap GÜLER
İstiklal Cad. Bora Sok. No:3/B
Tel : 513 96 83 Fax : 513 35 95 GEMLİK
Yönetim ve Basım Yeri :
GÜLER AJANS
Matbaacılık-Yayıncılık-Reklamcılık Tesisi
İstiklal Cad. Bora Sok. No:3/B GEMLİK
(Dini bayram Günleri ve Pazar günleri yayınlanmaz)

## SATILIK

*UMURBEY'DE*
*BAHÇELİ*
*4 +1 180*
*METREKARE*
*MASRAFSIZ*
*ŞÖMİNELİ -*
*ÜÇ TARAFI*
*BAHÇELİ*
*LÜKS DAİRE*
*SAHİBİNDEN*
*SATILIK*
*0 535 378 18 00*

## SATILIK ZEYTİNLİK

KUMLA YOLU
HASANAĞA
MEVKİİNDE 2709 M2
İKİ YOLA CEPHELİ
SAHİBİNDEN
SATILIK ZEYTİNLİK

**0 543 582 15 78**

Gemlik Körfez
GEMLİK'İN İLK GÜNLÜK SİTESİ GAZETESİ

ABONE
OLDUNUZ MU?
ABONE OLUN
OKUYUN OKUTUN

TEMA
"SUYUNU BOŞA HARCAMA"
TEMA Vakfı tarafından başlatılan "Suyunu Boşa Harcama" kampanyasına su tüketiminin önlenme si için siz de katılın

## KİRALIK

KUMLA'DA
HAVUZLU KİRALIK
(EŞYALI) DAİRE

**0 535 378 18 00**

## SATILIK SU BAYİİ

*0 507 244 72 24*

Gemlik Körfez
GEMLİK'İN İLK BÜKLÜM BİTAPI GAZETESİ

"Hoşgeldin Ramazan"

MİR®
HOTEL

MÜŞTERİ MEMNUNİYETİNİ
İLKE EDİNMİŞ OTELİMİZ
ÖZEL GRUP MENÜLERİ
İLE RAMAZANDA DA
HİZMETİNİZDE...

*Her güne özel iftar menüsü...*
*Sohbet sizden, çaylar bizden...*

"Hayırlı Ramazanlar Dileriz"

Hisar Mah. Bahçelievler Sok. No : 6 GEMLİK Tel : 0 224 514 55 56 - 57
info@mirhotel.com.tr - www.mirhotel.com.tr

GEMLİK

ARAÇLARIMIZ, 1 YIL TAM GARANTİLİDİR

# MERKEZ OTOMOTİV

ARAÇ ALIM SATIMINDA GÜVENİLİR MARKA...

HER TÜRLÜ 2. EL ARAÇ ALINIR SATILIR

ANLAŞMALI BANKALARDAN 1 GÜNDE KREDİ TEMİN EDİLİR

KREDİ KARTI İLE SATIŞ İMKANI

% 50 PEŞİN 24 AY VADE...

1 AY İÇİNDE TAKAS VE KUSURSUZ BAKIM GÜVENCESİ ...

Engin Bircan & Tahir Duman

Dr. Ziya Kaya Mah. Hürriyet Cad. No : 28 GEMLİK Tel : 0 224 514 25 25 - Fax : 0 224 514 25 26

sahibinden.com gemlikmerkezotomotiv

Yuvanıza Giden Yol

# MANASTIR EMLAK

GAYRİMENKUL DANIŞMANLIĞI

Sebahattin DEMİR
Emlak Müşaviri

www.manastiremlakgemlik.com

TEL & FAX: 0224 517 33 10 CEP: 0532 744 33 83 E-MAIL: manastiremlak@hotmail.com
www.manastiremlak.sahibinden.com - www.ilan.com.tr/manastiremlak

1964
KAVLAK
DOĞANIN HAZİNESİ
Doğallık ve kalitenin sembolü KAVLAK markası, Yöresel Ürünleri kapsayan yelpazesi ile 5 şubesinin yanında, Türkiye'nin dört bir yanındaki şarküteri, restoran, otel ve marketlerde tüketicinin güven ve beğenisi kazanmıştır.
özel üretimler
Zeytin& Zeytinyağı
Kestane Şekeri
Yöresel Reçeller
Kozmetik Ürünler
Tel: 512 0 512
www.kavlak.com.tr
ŞUBELER: Kumla Fabrika - Kumla İskele - Gemlik (İstiklal Cad.) - Yalova Yolu Satış Mağazası - Orhangazi (Gedelek)

Kuruluş:1973

# Gemlik Körfez

GEMLİK'İN İLK GÜNLÜK SİYASİ GAZETESİ

7 Temmuz 2014 Pazartesi www.gemlikkorfezgazetesi.com 50 Kr.

YATIRIMCININ EN AVANTAJLI SİTESİ !...
www.umurbeydeemlak.com
www.irfanünlüemlak.com

CHP Bursa Milletvekili Turhan Tayan, yağış ve dolu nedeniyle zarar gören üretici için Gıda, Tarım ve Hayvancılık Bakanına önerge verdi

# Tayan, çiftçinin zararını meclise taşıdı

*CHP Bursa Milletvekili Turhan Tayan, bu yıl önce az yağış, ardından aşırı yağmur ve dolu nedeniyle zirai mahsullerde oluşan büyük zararları TBMM gündemine taşıdı. Zeytinde ise aşırı yağış ve arazilerin aşırı yağış nedeniyle çamur olduğunu, çiçekte döllenme olmadığını ve etkin zirai mücadele yapılamadığına değinen Tayan, bölgede buğdayda 231 bin, arpada 25 bin, sebzede 1 milyon 230 bin, armutta 101 bin, kirazda 26 bin, şeftalide 103 bin, çilekte 28 bin, zeytinde 96 bin ton zarar gören ürün olduğunu ifade etti.* *Haberi sayfa 3'de*

## Güne Bakış

Kadri GÜLER
kadri_guler@hotmail.com

### HALİFELİK...

*Hz. Muhammed'in ölümünden sonra müslümanların dini liderliğini yönetmek için peygambere halef olacak kişi belirlendi.*

*Bu kişiye Halife adı verildi. Halife, müslümanların imamı ve şeriatın koruyucusu kişidir.*

*Halife'nin makamının adı ise Halifeliktir.*

*Hz. Muhammet'ten sonra, Hz. Ebubekir, Hz.Ömer, Hz. Osman ve Hz. Ali'den sonra halifelik müslümanlığı yayan güçlü islam devletlerinin yöneticilerin eline geçti.*

*Halifelik, Osmanlı İmparatorluğuna Yavuz Sultan Selim zamanında geçti.*

*Yeni Türkiye Cumhuriyeti bu kurumun hiçbir etkinliğinin kalmaması nedeniyle, halifeliği 3 Mart 1924 tarihinde sona erdirdi..* *Devamı sayfa 4'de*

# Rotary'de Hikmet Minare dönemi başladı

*Gemlik Rotary Kulübü'nün yeni dönem başkanı Hikmet Minare oldu. Atamer'de yapılan yemekli genel kurul toplantısında, Guvernör Yardımcısı Ersin Karaaslan, kulüp üyeleri ve konuklar katıldılar.*

*Rotary Dönem Başkanı İlker Özkırım'ın açılış konuşmasıyla başlayan genel kurulda, kulübe hizmeti geçenlere plaket verildi. Plaket töreni ardından yeni dönem başkanına devir teslim töreni yapıldı.*

*Yeni Başkan Hikmet Minare, Rotary'in bir hizmet kuruluşu olduğunu, kendi dönemde yeni projelere yer vermek istediklerini söyledi. Mahmut Solaksubaşı da konuşmasında bu yıl da Körfez'de yelken yarışları yapacaklarını, tarihinin 30 Ağustos'a alındığını söyledi. Gece dönem pastasının kesilmesiyle sona erdi.*

ÖZEL AYKENT İLKÖĞRETİM OKULU
ÖZEL AYKENT İLKÖĞRETİM OKULU 2002 GEMLİK
"Aykent ile hedeflerinize doğru"
2014-2015 eğitim ve öğretim yılı için kayıtlarımız devam ediyor
Gemlik- Orhangazi yolu 2. Km
Umurbey Paşabahçeler Mevkii
Tel : 513 50 84 GEMLİK
www.aykentilkogretim.k12.tr
Deneyimli kadromuz ve çağdaş eğitim anlayışıyla sizlere en yakın özel okuluz

OKULUMUZUN YETİŞTİRDİĞİ ÖĞRENCİLER;
Hoşgörülüdür, çalışmalarını planlar ve uygular, evrenseldir, çağa ayak uydurmasını bilir, yeniliklere açıktır, süreç odaklıdır, paylaşımcıdır. Her zaman özveri ile çalışır, vefakardır, dostlarını asla unutmaz, sürekli eğitim ilkesi ile hareket eder, kararlı ve tutarlıdır, kendi kararlarını verir ve uygular, özgüveni tamdır. Her yerde ve her ortamda kendini ispatlar, engel tanımaz, "BAŞARACAĞIM" der ve başarır.

| | |
|---|---|
| 4-5 YAŞ | 6.500 |
| ANASINIFI | 7.000 |
| 1. SINIF | 9.000 |
| 2. SINIF | 11.000 |
| 3. SINIF | 11.000 |
| 4. SINIF | 11.000 |
| 5. SINIF | 11.000 |
| 6. SINIF | 11.000 |
| 7. SINIF | 11.000 |
| 8.SINIF | 11.000 |

NOT : Ücretlerimize EĞİTİM-ÖĞRETİM, YEMEK, SERVİS ve KDV dahildir.

1 BAŞARILI BİR GELECEK İÇİN

HAREKETE GEÇİN!

DOĞA KOLEJİ ŞİMDİ YALOVA'DA!

Bir Doğa Nesli Yetişiyor

doğa KOLEJİ

/dogakoleji
/doga_koleji
/doga_koleji

(0226) 812 36 42
www.dogakoleji.com

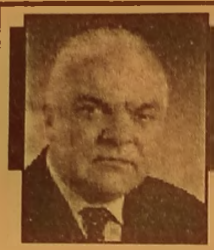

# Buluşma

Gürhan ÇETİNKAYA

## Ölümcül silah:Bonzai

Çocuk ve gençler; adına Bonzai denilen önemli bir kimyasal saldırıyla karşı karşıya...

Onların genç ve körpe beyinleri ile bedenleri amacı bir "kuşağı" yok etmek olarak nitelenebilecek bu saldırıya direnemiyor.

Daha çok son bir yıldır ülke gündemine oturan bu ölümcül saldırının bertaraf edilmesinde çocukların, gençlerin ve ailelerin bilinçli bilinçsiz karşı koyuşu tek başına yetmiyor.

Edinilmesi kolay, satın alma değeri diğer uyuşturuculara göre daha düşük olan madde kullanımının önüne geçilmesi için hükümet erkinin mutlak surette duruma yeterince el koyması ve aileler ile işbirliği yaparak ciddi önlemler alması şart.

Çağın vebası tanımının bile durumun vehametini anlatmaya yetmeyeceği tehdit için en doğru tanımlamayı "Bonzai gençlerin başına atılmış kimyasal bir bomba "nitelemesini yaparak kısa adı AYBUDER olan Ayık Yaşamda Buluşalım Derneği Başkanı Aybuder Koçak yapmış.

Acıdır ki merkezinin Bursa olduğu öne sürülen ve adını yazarken bile tüyleri diken diken eden bu saldırı resmi verilere göre son bir yılda,AYBUDER'e göre ise son bir ayda 300' den çok körpe bedeni hayallerinden, ailelerinden, umutlarından koparmıştır.

Dünya ordularının bile sempozyumlar düzenleyerek çareler aradığı ölümcül tehdidin hal ve hazırda devlet ricalinde etkisini yeterince gösteremediğini, sorunu TBMM 'ye taşıyan toplumsal duyarlılık bilinci çok gelişmiş olan Bursa Milletvekili Doç.Dr.Aykan Erdemir'in şu sözlerinden anlıyoruz;

"Bonzai her yıl bir Soma kadar can alıyor. Bonzai Marmara'yı tehdit ediyor Bonzai ile mücadele Cumhurbaşkanlığı hırsına kurban ediliyor"

Erdemir bu tespitin altını çizdikten sonra şu sorularla da devletin ne yaptığını ya da yapmadığını sorguluyor; Türkiye'de son bir yılda ölümle sonuçlanan 300'ü aşkın Bonzai vakası olduğu belirtilmektedir. Ancak bu vakalarda ölüm nedeni olarak "madde bağımlılığı" gösterildiği ve ayrıntıya yer verilmediği için Bonzai tehlikesi tüm boyutlarıyla tespit edilememektedir. Ölüm nedenlerinin ayrıntılı bir şekilde tutularak tehlikenin tüm boyutlarıyla kayıt altına alınması için neden gerekli girişimlerde bulunulmamıştır?

Uzak Doğu ülkelerinden getirildiği iddia edilen Bonzai'nin arzının ve tüketiminin büyük bir bölümünün İstanbul ve Bursa başta olmak üzere Marmara bölgesinde bulduğu göz önüne alınırsa bu şehirlerde merdiven altı üretim yapan uyuşturucu laboratuarları bugüne kadar neden ortaya çıkarılamamıştır?

Bonzai kullanımının standart laboratuar testleriyle yapılan taramalarda saptanamadığı görülmektedir. Bu nedenle de denetimli serbest likten yararlanamalar arasında kullanımının nıza arttığı ifade edilmektedir. Bonzai ve türevlerini tespit edecek laboratuar ve donanım altyapısı neden oluşturulamamıştır?

Bonzai'nin özellikle çocuk ve ergen kullanıcılar arasında büyük yaygınlık kazandığı göz önüne alındığında, neden bugüne kadar gerekli Çocuk ve Ergen Madde Bağımlıları Tedavi Merkezi (ÇEMATEM)in altyapı ve kapasitesi oluşturulamamış ve ihtiyaç duyulan ergen ve çocuk psikiyatristi kadrosu tesis edilerek gereken atamalar yapılamamıştır?

RTÜK, Bonzai tehlikesi hakkında vatandaşları uyarıcı yayın yapan haber kanallarına "Bonzai" ifadesini kullandıkları için yüksek miktarda cezalar kesmektedir. Bu tavrın kamuoyunda bilinç ve farkındalık yaratılmasının önünde engel oluşturduğu ifade edilmektedir. RTÜK'ün Bonzai ile mücadelenin önünde engel olmaktan çıkıp, Bonzai ile etkin mücadelenin bir aracı olması için ne gibi önlemler düşünülmektedir?

Erdemir sorularına yanıt bekleyeduruken umut verici bir haber Bursa Valisi Münir Karaloğlu'ndan geldi;

"Kentimizde çok önemli bir boşluğu dolduracak olan ÇEMATEM (Çocuk ve Ergen Madde Bağımlıları Tedavi Merkezi )de sona geldik. Özellikle çocuk grubunun madde bağımlılığı tedavisinde eksiğimiz vardı. Bayramdan sonra hizmete alacağımız ÇEMATEM ile bu eksiği mizde bitmiş oluyor" dedi.

Türkiye'de yapım çalışmaları süren Dörtçelik Ruh ve Sinir Hastalıkları Hastanesi'nde incelemeler yapan Vali Karaloğlu, 31 Temmuz da hastanenin kapılarına başlanacağını belirtti.

Bursa kamuoyunu meşgul eden madde bağımlısı çocuklar için ÇEMATEM ın'de müstakil bir binada hizmet vereceğini belirten Vali Karaloğlu; "son dönemde Bursa maalesef uyuşturucu madde kullanımı ile gündemde. Özellikle çocuk grubunun tedavisinde hem Bursa'da hem Türkiye'de sorun var. KMATEM ımız var ama ÇEMATEM yoktu. Hizmete alacağımız Dörtçelik Ruh ve Sinir Hastalıkları Hastanesi bünyesinde ÇEMATEM ve TRSM (Toplum Ruh Sağlığı Merkezi) ile ilgili birimler de olacak" dedi.

Bursa Milletvekili Aykan Erdemir'in tespitlerini önemsiyoruz. Sorularının doğru yanıtlarını,dikkat çektiği sorunların çözüme kavuşturulması için gerekli ve somut adımların nıza atılmasını merakla bekliyoruz.

Bursa Valisi Münir Karaloğlu'nun verdiği bilginin de değerli olduğunu düşünüyoruz. Denilen zamanda, önemde ve nitelikde gerçekleşmesini umuyoruz ve diliyoruz.

Çünkü durum çok vahim...

CHP Bursa Milletvekili Turhan Tayan, yağış ve dolu nedeniyle zarar gören üretici için Gıda, Tarım ve Hayvancılık Bakanına önerge verdi

# Tayan, çiftçinin zararını meclise taşıdı

CHP Bursa Milletve kili Turhan Tayan, bu yıl önce az yağış, ardından aşırı yağmur ve dolu nedeniy le zirai mahsullerde oluşan büyük zararları TBMM günde mine taşıdı.

CHP Bursa Milletve kili Turhan Tayan, bu yıl önce az yağış, ardından aşırı yağmur ve dolu nedeniy le zirai mahsullerde oluşan büyük zararları TBMM gündemine taşıdı. Tarım ve Hayvancılık Bakanı Mehdi Eker'e soru önergesi veren Tayan, "2014 yılı itibari ile büyük zarara uğrayan üreti cilerin üretimini sürdürebilmesi için mevcut Ziraat Banka sı ve Tarım Kredi Kooperatifleri'ne olan borçların 5 yıldan az olmamak kaydıyla ve faizleri silinerek ertelenmesini düşünüyor musu nuz?" dedi.

TÜİK, Bursa Tarım İl Müdürlüğü ve Bursa Ziraat Odası'nın ve rilerine göre, Bursa'da sebzelikte 42 bin, meyvelikte 30 bin, zeytinlikte ise yaklaşık 38 bin hektar alanın zarar gör düğünü, buğday, arpa ekiminden sonra yağışların olmaması nedeniyle çimlenen köklerde boğaz ve pas hasta lıklarının, Mayıs ayındaki aşırı yağış lar nedeniyle yatma lar meydana gelme sinden dolayı yüzde 40'ların üzerinde ürün kayıplarının olduğuna dikkat çeken Tayan, şunları dile getirdi:*"Yağışlar nedeniyle domates, kavun, karpuz ve sebze ekimleri yapılamamış, yapılabilenlerde de kök hastalıkları ve mantar hastalıkları meydana gelmiş tir. Mil diyö hastalığı nede niyle tarlalar yeni den sürülmüş, ekimi yapılabilenler Hazi ran ayı başında ekilmiş, ekilemeyen sahalara silajlık Mısır ekilmiş, bezelye ve fasulye gibi sebzeler dolu nede niyle tamamen yok olmuştur. Meyveler de ilkbahar erken donları, aşırı yağış lar ve dolu nedeniy le; armut, kiraz, şeftali, elma, çilek ve vişne de bölgemiz itibariyle yüzde 40 ile yüzde 75'lere varan oranlarda zarar görmüş, TARSİM de üreticimizin bu problemlerine çözüm olmamıştır. Bilhassa armut ve şeftali, dolu nedeniy le yüzde 50'nin üzerinde hasar görmüştür. Dolu vuran armut ve şeftalinin sağlam kalanlarının pazara sürülebilmesi için ayıklanması gerekmekte, ancak TARSİM ürün kaybının tespit edilebil mesi için bu konuya yanaşmamaktadır. Eğer üretici bu ayıklamayı yapmadığı takdirde sağlam mahsulde yüzde 90 elden çıkmış olacaktır. Yine armutta dolu nedeniyle kırılan dallarda ateş yanığı hastalığı belirmiş, bu hastalıkla mücadele edil mediği takdirde gele cek sene de verim alınamayacağı gibi armut ağaçlarının kuruma tehlikesi vardır."*

Zeytinde ise aşırı yağış ve arazilerin aşırı yağış nedeniyle çamur olduğunu, çiçekte döllenme olmadığını ve etkin zirai mücadele yapılamadığına değinen Tayan, bölgede buğdayda 231 bin, arpada 25 bin, sebzede 1 milyon 230 bin, armutta 101 bin, kirazda 26 bin, şeftalide 103 bin, çilekte 28 bin, zeytinde 96 bin ton zarar gören ürün olduğunu ifade etti. Tayan şöyle devam etti: *"Buğday ve Arpada yüzde 35-40, armut ve şeftalide yüzde 40-50, kiraz, vişne ve çilekte yüzde 70, kavun, karpuz, ayçiçeği ve domates ekim ve hastalıkları nedeniyle yüzde 40'ın üzerinde, zeytinde de yüzde 75'in üzerinde kayıpların tespiti, odamız zirai danışmanları, ilçe tarım müdürlüklerinin teknik elemanları tarafından yapılmıştır. Bölgemizdeki çiçeklenme döneminde aşırı yağışlar meyve çiçek döllenmesine mani olmuş, sonraki dolu nedeniyle tonaj ve para sal değer olarak üreticimizi zor durumda bırakmıştır."*

aksa
DOĞALGAZ

AKSA GEMLİK DOĞALGAZ DAĞITIM A.Ş. BÜNYESİNDE ÇALIŞTIRILMAK ÜZERE ÜNİVERSİTELERİN MÜHENDİSLİK BÖLÜMLERİNDEN YENİ MEZUN, DİSİPLİNLİ, DİNAMİK VE TAKIM ÇALIŞMASINA YATKIN, YOĞUN VE ESNEK ÇALIŞMA TEMPOSUNA UYGUN, ERKEK ADAYLAR İÇİN ASKERLİĞİNİ YAPMIŞ AKTİF B SINIFI EHLİYETİ OLAN ADAYLAR ARANMAKTADIR

HAMİDİYE MAH. IRMAK SOKAK NO:16 / E GEMLİK
Müracaat Tel : 513 29 29

## Güne Bakış

Kadri GÜLER
kadri_guler@hotmail.com

### HALİFELİK

Halifelik, Suudilerden Emevilere geçti.
İlk Emevi Halifesi 1.Muaviye oldu. (661-680)
Halifelik, Emevi Devletinde uzun süre kaldı.
2.Mervan'dan (M.S. 750) Abbasilere geçti Halifelik.
Abbasilerde Halifelik makamı 508 yıl sürdü.
Bu arada Şiiler kendi aralarında halife seçtiler. (Fatımi Halifeler)
Ama, suniler şii halifeleri tanımadı.
Halfelik makamı Abbasilerden bu kez Memluk Devletine geçti.
Memluk Hümkümdarı Mustansır, 1259 yılında halife olduğunu ilan etti.
Memluklarda halifelik 1517 yılına kadar devam etti.
Osmanlı hükümdarı Yavuz Sultan Selim'in Mısır'ı feht etmesiyle bu kez Halifelik Osmanlı hanedanına geçti. Yavuz Sultan Selim ilk Osmanlı Halifesi oldu. Görüldüğü gibi, halifelik güçlü olan İslam devletinin kralına, sultanına, hükümdarına kılıç zoruyla geçiyor hep.
Yavuz'dan sonra, Kanuni Sultan Süleyman, 3. Selim, 3. Murat, 3. Mehmet, 1. Ahmet, 1. Mustafa, 2. Osman, 1. Mustafa, 4. Murat, 1. İbrahim, 4. Mehmet, 2. Süleyman, 2. Ahmet, 2. Mustafa, ile devamlı tüm Osmanlı padişahları dönemlerinin İslam Halesi oldular.
Son halife 4. Mehmet'ten sonra halifelik, 2. Abdulmecit döneminde, TBMM kararıyla kaldırıldı.

YENİ HALİFE BAĞDADİ..
Dünkü televizyon haberlerinde, islam aleminin yeni halifesinin Irak Şam, İslam Devleti (IŞID) in lideri olduğu Musul'u işgal eden sunni İslam terör örgütü tarafından ilan edildi.
Bağdadi Cuma günü Musul'un en büyük camin de yüzünü göstererek, Cuma hutbesini okudu.
Irak'ı ve Suriye'yi parçalamak ve yerine bir İslami şeriat devleti kurmayı amaçlayan bu edenle de suni olmayanlara yaşam hakkı tanımayan IŞID'in liderini İslam alemi Halife kabul eder mi?
Musul'da bulunan Türk Konolosluğunu basan bu örgüt, Türklerin egemenliğinde olan bir diplomatik binayı basarak tüm personeli esir aldı.
Türk TIR şoförlerini tutsak etti.
Birkaç gün önce serbest bıraktılar.
İslam dünyasında yaşanan bunca çalkantılar ve savaşlar, müslümanın, müslümanı katlederek öldür düğü bir dünyada IŞID'in liderini Halife olmasını nangi İslam devleti kabul eder.
Suudi Arabistan mı?, Pakistan mı?, Tunus mu?, Libya mı? Mısır mı?, Cezayir mi?, Afganistan mı?
Hiçbiri.
Elbette, devlet olamamış terörist gruplar Bağdadi'yi halife kabul eder.
10 bin kişilik silahlı güç ile sınırlarımıza kadar dayanmış olan bu gruba karşı Türkiye Cumhuriyet devleti sesliğini koruyor.
Afrası tafrası külhanlığını iç siyasette sürdüren Başbakanımızın sesi IŞID'e çıkmıyor.
Haydi kurtarsanıza konsolosluk personelini, ne duruyorsunuz.
Cumhurbaşkanlığı seçimlerine az kala, bir çözüm gelir bakarsın, o zaman fetihçi oluverir bizim başbakanımız.
Ardından da Bağdadi yerine Halifeliğini de ilan ediverir,
Olmaz olmaz, demeyin her şey olur.

**KAYIP**

ULUDAĞ ÜNİVERSİTESİ HUKUK FAKÜLTESİNDEN ÖNCEKİ DÖNEMDE ALDIĞIM VE YENİ ALDIĞIM ÖĞRENCİ KİMLİĞİMİ KAYBETTİM. HÜKÜMSÜZDÜR.
YASEMİN GÜVEN
ÖĞRENCİ KİMLİK NO : 090910005

Roda Port sporcularla el ele.....

# Sporcular Kumla sahilini temizledi

Roda Port ve Gemlik Gücüm Spor Kulübü iş birliği ile Basketbolcu ve Voleybolcu oyuncular yaklaşık 3 km alanı 3,5 saat süren çalışma sonucunda temizleyerek Küçük kumla sahili cam, plastik ve diğer çöplerden arındırarak çevre sakinlerinde alkış aldı. Çevre dostu nesillerin yetişmesine Gemlik Belediyesi ve Akran Nakliyat'ın da destek olduğu çevre temizliğinde Gemlik Kumla sahilinin pırıl, pırıl olması ve çevre illerden ilçeye gelecek misafirlerin temiz sahiller de güneşlenmesi, iyi bir hafta sonu geçirmeleri ve çevre temizliğine katkı sağlamak amacıyla yapılan organizasyonda sporcuların çevre sakinlerinden ve misafirlerden sahilin temiz kalması için özveri göstermelerini umut ediyor..

Roda Port Genel Müdürü Ali Açıl Yapılan temizlik çalışmasında çevre de en çok cam ve plastik şişe olduğunu gördüklerini ifade ederek; *"Maalesef doğada cam ve plastik şişeler kendiliğinden olmuyor. Roda Port olarak sporcularımıza destek vererek güzel bir projeye beraber imza attık. Gemlik ekibinin sporcuları bu gün bizlere büyük bir ders verdiler. Sporcularımız yüreklerini ortaya koyarak sahillerimizi temizle özverisi ile bizlere destek oldular. Sporcularımıza ve çevre halkına teşekkür ediyorum."* dedi.

HERKES ÜZERİNE DÜŞENİ YAPMALI

Gemlik Gücüm Spor Voleybol takımı oyuncusu Meltem Aydoğdu, "Çevre kirliliğinin önlenmesi, yaşanılabilir bir doğa için herkesin üzerine düşen görevi yerine getirmesi gerektiğini vurgulayarak, *"Roda Port, Akran Nakliye ve Gemlik Belediyesin çevre temizliği konusunda gerekli hassasiyeti göstererek temiz sahillerin oluşmasında yanımızda olmaları biz gençleri daha özverili ve sorumluluğunu bilen bir toplumun parçası olmasına destek oldukları için mutluyum"* dedi.

Sahil temizliğinin oluşmasında Gemlik Gücüm Spor Voleybol Takımı Oyuncusu Sena Yıldırım çevre bilinci oluşmasının gelecek nesiller için çok önemli olduğunu söyledi. bu düşünceyle temiz sahiller için üzerimize düşen görevleri hep birlikte yaparak sahillerimizi temizledik ifadesini kullanan Yıldırım diğer spor kulüpleri ve sporcu arkadaşlarımız ile değişik zamanlarda sahil temizliği gerçekleştirmeyi planladıklarını kaydetti.

Çevre sakinlerinin desteğinde olması yapılan sosyal etkinliği daha değerli kıldı.

Sahil temizliği sonunda sporcular, "Sağlığımız için sahilimizi temiz bırakın ve Roda Port ile Temiz Sahiller" sloganı ile topladıkları çöpleri belediye ekipleri tarafından araçlarla götürüldü.

Genel Menajer Yahya Gümüş; *"İlçemizi daha yaşanır bir hale gelmesinde yapılan hizmetlere bizlerde Sportif başarılarımız ve yaptığımız Sosyal Projelerle ile destek vermek bizim en büyük görevimiz. İlçemizi Türkiye'ye en iyi şekilde tanıtmak için sporcularımızla tüm gücümüzü gösterdiğimize inanıyorum. Gemlik için bir şeyler yapmak isteyen Büyükler imiz bizleri yalnız bırakmayarak genç nesillere örnek olarak Spor alanda onların desteği ile İlçemizi Basketbol 'da marka yapmaktır."* dedi.

**KİRALIK**

UMURBEY MAHALLESİNDE
YALOVA YOLU ÜZERİNDE
UMURBEY ZEYTIN SATIŞ
MERKEZİNDE KİRALIK
2 ADET DÜKKAN 1 DEPO 670 M2
BAHÇESİ 800 M2

**MÜRACAAT**
**0 224 513 61 11**
**0 532 493 03 77**

# AYRINTI

Erhan İZGİ

## İtalya Gezisi ile İlgili İzlenimler (7)

Cumartesi gününden devam..

4.GÜN-
12 Haziran 2014-Perşembe
ROMA- NOPOLİ(218 km) +Pompei 25 km

Sabah kahvaltısından sonra Nopali ye doğru yola çıkıyoruz. Hem bu kenti hem de Pompei göreceğiz. 220 kilometrelik yolumuz var. İtalya'nın güney ucuna doğru ini yoruz.

Yolculuğumuz sırasında geçtiğimiz yerlerde nefis, yemyeşil bir doğa bize yoldaşlık ediyor. Güzelim yeşilliklerle iç içeyiz, gözümüz yeşile doyuyor. Bizim Karadeniz'in ormanları aklımıza geliyor. Küçük yerleşim birimlerini, evlerinin sadece kiremitlerini görebiliyorsunuz. Doğayla uyumun da böylesine gerçekten şapka çıkarılır.

Küçük tarım alanları... Buğday ve pancar tarlaları bazen ayçiçeği ekilmiş alanlar çıkıyor karşımıza. Yollarda bir tek reklam tabelası görmeniz mümkün değil. Sadece yerleşim birimleriyle ilgili bilgi veren tabelalar var. Burada görüntü kirliliği de yok.

Rehberimiz, İtalya'da gençler arasında uyuşturucu kullanımının çok yaygın olduğunu söylüyor. Bunun dışında yurtdışından gelen kadınların da kendilerini açıkça pazarlamaya çalıştıkları bir gerçektir diyor. Uyuşturucu ve kadın pazarlama işi mafyanın denetiminde yapılabildiğini de vurgulamadan geçmiyor. İtalya'da genelev bulunmadığı için polis olaylara töleransla gösteriyormuş. Türkiye'deki seks köleleri gibi değil. Kadın çalışmak istemediğinde çekip gidebiliyormuş. Türkiye'deki mafya kadınların pasaportlarını alarak çekip gitmelerini engelliyor. Sosyal konumu bozuk olan ülkelerden daha çok kadın geliyormuş İtalya'ya.

İtalya'da tarım alanında yani çiftliklerde daha çok göçmen işçiler çalışıyormuş. Bunların ücretleri daha düşükmüş. Bu durum hükümetin de işine geliyormuş. Emeklilik sorunu da olmuyormuş. Napoli'ye yaklaşırken seraları görüyoruz. Sebze ve meyve yetiştiriliyor. Napoli'yi gezmeden Pompei görülecek. Pompei 'ye doğru yolculuğumuz sürüyor.

Pompei:
İtalya'daki Vezüv Yanardağının patlaması ile lavlar altında kalan şehirdir Pompei. Antik şehir M.Ö. 6. yüzyılda Osk'lar tarafından kurulur. M.Ö. 89 yılında Romalılar tarafından işgal edilerek koloni haline getirilir.

Napoli'nin 25 km kadar uzağında olan bu şehir, MS 63 yılında şiddetli bir depremle yıkılmış, şehrin onarımı bitmeden 79 yılında Vezüv Yanardağından çıkan metrelerce yükseklikteki lav ve küllerin altında kalarak kaybolmuştur

M.S. 1. yüzyılda Romalılar buraya gelir ve şehri eğlence merkezi haline getirirler. Yapılan kazılardan anlaşıldığına göre, zenginliğin, debdebenin ve zevkin akıl almaz boyutlara ulaştığı bu yer, insanların kolayca kabul edemeyeceği bir eğlence pazarı haline gelir.

O yıllarda halkın kendine özgü bir yaşamı vardır.

Pompei kentine mezarlıklardan başlayarak giriyoruz. Kayaların içi oyulmuş. Bunlar raf gibi üst üste ve yan yana hazırlanmış oyuklar.

O dönemde üç şey çok değerliymiş: şarap, incir ve zeytinyağı. Şarap keyif veren bir içki, incir güç veren bir yiyecek, zeytinyağı aydınlatma amacıyla da kullanılan bir ürün. Zevk bu dönemde ön plana çıkarılmış, 150 civarında genelev açılmış, bunun 25'i yasal olmasına karşın diğerleri yasa dışı çalışırmış. Yabancı diyarlardan gelen denizciler önce hamama gider yıkanır paklanır, ardından şarap içilen barlarda eğlenirler ve sonunda geneleve uğrarlarmış.

Pompei, erkek egemen bir toplum olarak varlığını sürdürmüş. Erkeğin erkeklik organı bereketi ve gücü simgeliyormuş. Genelevlerde kadınlar çok düşük ücretle çalışırmış, yani bir çeşit seks köleliği yaşamış. Dünyada seksin sınırsız uygulanıp yaşandığı bir yermiş Pompei.

Pompei'de bir aristokratlar, soylular sınıfı bir de halk sınıfı varmış. Bunun dışında köleler bulunurmuş alınıp satılan. En ağır ve pis işleri köleler yaparmış. Pompei'deki yaşama ait özellikleri heykel, resim ve mozaiklerde görmek mümkündür.

Bu kentin aynı zamanda bir kültür kenti olduğunu söylemek de gerekir. Çeşitli amaçlarla toplantılar düzenlenir, soylular ve zenginler ayrı, halk ayrı yerde otururmuş. Bu toplantılarda müziğe de yer verilirmiş.

Denizden çıkarılmış anforaların sergilendiği yerleri gezerken Bodrum aklıma geldi. Pompei şehri gerçekten çok ilginç. Türkiye'deki eski kentlerden Efes'i düşündüm, fakat Efes Pompei'den çok büyükmüş. Turistlerin görmesine büyük bir bölümü açılmamış, bu yüzden küçük gibi görünüyormuş. Efes'te 250 bin kişi yaşarken Pompei'de 40 bin kişi yaşamaktaymış.

Pompei şehri, geniş ana caddeler ve bunları dik kesen sokaklardan oluşmaktadır. Bizlere bugün bile şehircilik konusunda ders verecek konumdadır; eğer almasını bilirsek.

Şehirde yaşayan insanların ihtiyaçlarının karşılanması için hamamlar, barlar, tapınma yerleri ve genelevler yapılmıştır. Bu dönemde paganizm egemendir. Bu anlayışa göre hem tapınma hem de eğlence bir arada yürütülüyormuş.

Yıllar önce Pompei denize kıyısı olan bir kentmiş. Bu yüzden de denizcilerin ve tüccarları uğrak yeriymiş. Zamanla nehrin getirdiği topraklar denizi kentten uzaklaştırmıştır. Bu gün Pompei denizden birkaç km uzaktadır.

İşte şatafatın, zevk ve eğlenceni egemen olduğu bu kette, kimsenin farkında olmadığı bir sırada havadan taşlar, kaya parçaları ve toprak yağmaya başlar. Bunu gören, o gün için 40.000 civarında olan Pompei halkı, ne yapacağını şaşırır. Panik içinde herkes yalnız kendini düşünür.

Yer yer kalınlığı 3-4 metreye varan küller, kükürtlü buharlar insanı farklı bir yapıya sokar. İnsanlar, kalınlığı yer yer sekiz metreyi bulan lav yığınının altında kalır ve tanınmaz hale gelir. Şarap pazarında toplananlar ise çöküntü sonunda ağırlıkların altında kalıp ölürler. İki gün süren korkunç patlamalar, taş, kül yığınlarının sonunda şehir bambaşka bir görünüm alır.

Bugün o dönemden kaldığı söylenen insan heykellerini sergilenen cam bölmeler içinde görebilirsiniz. İşte bugün gördüğümüz Pompei bin yıllar öncesinin kentidir.

Pompei turumuz bittikten sonra rotamızı Napoli'ye çeviriyoruz. Aksilik bu ya arabamız Napoli'ye girerken arızalandı. Polis ve yol denetçileri 10-15 dakika sonra hemen arabanın yanına geldiler. Sorunun giderilmesine yardımcı olurlarken, tur şirketi bize başka bir araç tahsis etti, biz de Napoli yolculuğumuza kaldığımız yerde devam...

Devamı yarın....

# Bursa'da Yangın Söndürme Helikopteri Göreve Başladı

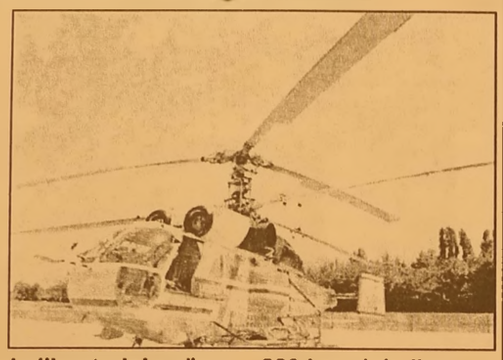

Orman Genel Müdürlüğü tarafından Bursa Orman Bölge Müdürlüğüne tahsis edilen yangın söndürme helikopteri, 8 kişilik ekiple göreve başladı.
Bursa Orman Bölge Müdürü Ahmet Köksal Coşkun, uçuş ekibini ziyaret etti. Ukrayna'dan gelen ekip ile sohbet eden Coşkun, helikopter hakkında bilgi aldı.
Yaz döneminde orman yangınlarında artış gözlendiğini belirterek, uçuş ekibine başarılar diledi. Coşkun, toplam 2 bin 200 beygir gücü olan çift motorlu, 5 ton yük veya 12 kişi taşıma kapasiteli 1 adet KA-32T yangın söndürme helikopterinin görev başladığını söyledi. Helitopterin 1 Temmuz - 30 Eylül 2014 tarihleri arasında görev yapacağını dile getiren Coşkun, "Yangın söndürme helikopteri, yangın alarmı ile en geç 12 dakika içerisinde havalanarak müdahale edecek. Bambi boş olduğunda saatte 200 km, dolu iken 150 km hızla uçan helikopter tek seferde bambiye aldığı 2,5 ton suyu yangın bölgesine atarak müdahale edecekÖte yandan 1 saatlik uçuş ücreti 51 bin 178 dolar olan helikopterde 2 pilot, 1 Türk pilot, 2 uçuş mühendisi ve 3 teknisyen görev yapıyor

# MEB, tercihlere esas kontenjan yayımladı

İl ve ilçe bazında, fen ve sosyal bilimler, Anadolu, çok programlı Anadolu, mesleki ve teknik Anadolu ve Anadolu imam hatip liseleri ile özel okulların kontenjanları, yüzdelik dilimleri ile pansiyon bilgilerini içeren, tercihlere esas kontenjan tabloları Bakanlık tarafından e-okul üzerinden yayımlandı.
E-okul sayfasında yer alan açıklamada, Parasız Yatılılık ve Bursluluk Sınavına (PYBS) ilişkin açıklamaya da yer verildi. Buna göre, Yerleştirme Esas Puanına (YEP) ile öğrenci alan pansiyonlu okulları kazanarak kayıtlarını yaptıran ve parasız yatılı olarak öğrenim görmek isteyen öğrencilerden parasız yatılı okuma şartlarını taşıyanlara, cinsiyetine uygun pansiyon bulunması halinde, yatılılık kontenjanı çerçevesinde ilköğretim ve ortaöğretim kurumlarında ilgili yönetmelik hükümleri gereğince YEP'e göre yapılacak sıralama ve yerleştirme ile parasız yatılı olarak öğrenim görme hakkı sağlanacak.
Bu öğrencilerde ayrıca PYBS'yi kazanma şartı aranmayacak.
Pansiyonlarda paralı yatılı kalmak isteyen öğrenciler ise kontenjanlar ölçüsünde paralı yatılı kalabilecek.
2014-2015 eğitim öğretim yılından itibaren bütün ortaöğretim kurumlarına YEP ile öğrenci yerleştirileceğinden PYBS'ye başvuran öğrencilerin tercihleri bursluluk talebi olarak değerlendirilecek.
Örgün resmi ortaöğretim kurumlarına kayıt yaptıran öğrencilerden öğrenimlerine parasız yatılı olarak devam etmek isteyenler pansiyonlu okullarda doğrudan okul müdürlüğüne, pansiyonu bulunmayan okullarda ise il/ilçe yatılılık ve bursluluk komisyonlarına belgeleriyle 15 Eylül saat 17.00'ye kadar müracaat edecek.
PYBS sonucu burslu okumaya hak kazanan öğrenciler de kayıt yaptırdıkları okul müdürlüğüne belgeleriyle 30 Eylül saat 17.00'ye kadar başvuracak.

TÜRKİYE'NİN EN KALİTELİ ve EKONOMİK DAVETİYELERİ EN UYGUN FİYATLARLA ...
EN ÖZEL ve GÜZEL GÜNLERİNİZ İÇİN...
1 GÜNDE DAVETİYE BASILIR
Zengin çeşit ve kataloglarımızı görmeden karar vermeyin ...
GÜLER AJANS
MATBAACILIK - YAYINCILIK - REKLAMCILIK
İstiklal Cad. Bora Sok. Akbank Aralığı No : 3/B GEMLİK
Tel : (0.224) 513 96 83

## GEMLİK REHBERİ

| GEREKLİ TELEFONLAR | |
|---|---|
| İtfaiye | 110 |
| Polis İmdat | 155 |
| Jandarma İmdat | 156 |
| Jandarma K. | 513 10 55 |
| Polis Karakolu | 513 18 79 |
| Gar. Kom. | 513 12 06 |

| KAYMAKAMLIK | |
|---|---|
| Kaymakamlık | 513 10 51 |
| C.Savcılığı | 513 10 53 |
| C.Savcı Yrd. | 513 29 54 |
| Emniyet Müd. | 513 10 28 |

| ULAŞIM | |
|---|---|
| Pamukkale | 612 00 26 |
| DENİZ UÇAĞI | 613 66 13 |
| Pegasus Akmis Seyahat | 614 63 62 |
| METRO | 613 12 12 |
| Aydın Turizm | 613 20 77 |
| Süzer Turizm | 612 10 72 |
| Kanberoğlu-Esadaş | 614 46 49 |
| Anıtur | 614 47 71 |
| Kamil Koç | 612 01 63 |

| HASTANELER | |
|---|---|
| Devlet Hastanesi | 517 34 00 |
| Sahil Dev. Hast. | 513 23 29 |
| Mer.Sağ.Ocağı | 513 10 68 |
| Tomokay Tomografi | 513 65 29 |
| Konur Tıp Mrk. | 514 80 88 |

| TAKSİLER | |
|---|---|
| Körfez Taksi | 513 18 21 |
| Çınar Taksi | 513 24 67 |
| Güven Taksi | 513 32 40 |
| Gemlik Taksi | 513 23 24 |
| Manastır Taksi | 517 33 94 |

| RESMİ DAİRELER | |
|---|---|
| Telefon Arıza | 121 |
| UEDAŞ ARIZA | 186 |
| UEDAŞ İşletme | 513 45 03 |
| Statyum | 514 00 95 |
| Orm.Böl.Şef. | 513 12 86 |
| Milli Eğt. Md. | 513 11 74 |
| Halk Kütüphane | 513 13 53 |
| Askerlik Şb. | 513 10 57 |
| Karayolları | 513 13 08 |
| Liman Baş. | 513 11 33 |
| Mal Müd. | 513 10 95 |
| Nüfus Md. | 513 37 42 |
| Özel İd. Md. | 513 15 07 |
| Tapu Sicl. Müd. | 513 14 14 |
| Müftülük | 513 13 64 |
| Gümrük Md. | 524 85 86 |
| Ver. Dairesi Md. | 513 10 92 |
| İlçe Tarım Müd. | 513 10 45 |
| İlçe Seç. Md. | 513 77 73 |
| Halk Eğitim Müd. | 513 18 46 |
| İŞ-KUR | 513 71 66 |

| BELEDİYE | |
|---|---|
| Santral | 513 45 21 -23 |
| Başkanlık | 513 45 20 |
| Zabıta | 513 24 32 |
| BUSKİ | 514 57 96 |
| İtfaiye | 513 23 25 |
| Muhasebe Md. | 513 45 21-182 |
| Yazı İşl. Md. | 513 45 21-111 |
| Su Arıza | Yalnız 185 |

| DENİZ OTOBÜSÜ | |
|---|---|
| Bursa | 256 77 84 |
| Mudanya | 544 30 60 |
| Yenikapı | (212) 516 12 12 |
| Yalova | (226) 811 13 23 |
| İDO İmam Aslan Dinlenme Tes. | 513 23 94 |

| VAPUR - FERİBOT | |
|---|---|
| Yalova | (226) 814 10 20 |
| Topçular | (226) 363 43 19 |
| Eskihisar | (262) 655 60 31 |

| OTOBÜS | |
|---|---|
| Şehirlerarası | 261 54 00 |
| Otobüs Terminali | (18 Hat ) |

| DAĞITICILAR | |
|---|---|
| GEMDAŞ | 513 29 29 |
| Aygaz | 513 12 95 |
| Habaş | 513 16 37 |
| Mogaz | 513 75 58 |
| Ergaz | 513 88 43 |
| İpragaz | 513 22 59 |
| Habaşgaz | 513 45 46 |
| Yeni Likitgaz | 513 65 00 |
| BP Gaz | 514 59 81 |
| Bütünler Likitgaz | 513 80 00 |
| Akçagaz | 514 88 70 |
| Totalgaz | 514 17 00 |
| Akcan Petrol | 513 10 79 |
| MAR-PET | 513 30 33 |
| Tuncay Otogaz | 513 16 45 |
| Beyza Petrol | 513 01 03 |

KAŞEDE BEKLEMEK YOK
KALİTELİ KAŞELER
UYGUN FİYATLARLA
GÜN İÇİNDE TESLİM EDİLİR

GÜLER AJANS
MATBAACILIK - YAYINCILIK - REKLAMCILIK
İstiklal Caddesi Bora Sokak No : 3/B GEMLİK
Tel : (0.224) 513 96 83 Fax : 513 35 95

GEMLİK SİNEMA GÜNLÜĞÜ

VENÜS SİNEMASI
AYNI YILDIZIN ALTINDA:
11:30-13:45-16:00-18:15-22:00
HAYALETLİ EV : 12:00-14:00-16:15-18:30
SADECE SEN: 11:45-14:15-16:30-18:30
513 33 21

# Minik Bayanlar Türkiye 3.sü Gemlik'ten

Gemlik Gençlik Hizmetleri ve Spor İlçe Müdürlüğü'n den yapılan açıklamada; 27-29 Haziran 2014 tarihleri arasında Karabük'de yapılan Minik Bayanlar Serbest Güreş Türkiye Şampiyonasında Gemlik Gençlik Hizmetleri ve Spor İlçe Müdürlüğü Güreş Takımından Sevda Sarıgimü'nün 250 sporcunun katıldı ğı şampi yonada 52 kg bayanlarda Türkiye 3.sü olduğu bildirildi. Gençlik Hizmetleri ve Spor İlçe Müdürlüğü tarafından yapılan açıklamada, güreşçimiz Sevda Sarıgimü'yü ve Antrenörü Sevgin Güneşi kutlayarak, Gemlik'in gururu olduğu belirtildi.

# Başbakan Erdoğan Bursa'ya geliyor

Başbakan Recep Tayyip Erdoğan, Cumhurbaşkanlığı seçimleri kapsamında 18 Temmuz'da Bursa'ya gelerek, miting yapacak. Başbakan Recep Tayyip Erdoğan, Cumhurbaşkanlığı seçimleri kapsamında Bursa'ya geliyor. Seçim çalışmalarına Samsun'dan başlayacak olan Erdoğan'ın 50 ilde miting yapması bekleniliyor. Bu kapsamda 18 Temmuz Cuma günü Bursa'ya geleceği öğrenilen Erdoğan'ın Gökdere Meydanı'nda saat 15.00'da halka hitap etmesi bekleniyor. Başbakan Erdoğan'ın Ak Parti İl Teşkilatı'nın iftarına katılıp katılmayacağı ise kesinlik kazanmadı. Öte yandan çatı adayı Ekmeleddin İhsanoğlu'nun da Bursa'da bir salon toplantısı düzenleyeceği öğrenildi.


## VASIFSIZ ELEMAN

25-35 YAŞ ARASI,
ASKERLİĞİNİ YAPMIŞ,
TERCİHEN TEKNİK MESLEK LİSESİ
VEYA DENGİ OKUL MEZUNU

BAY ELEMAN ALINACAKTIR

BAŞVURULARIN ŞİRKETİMİZE
ŞAHSEN YAPILMASI
GEREKMEKTEDİR

EFENDİOĞLU MERMER A.Ş.
Açmalar Mevkii Gedelek-
Orhangazi / BURSA
Tel : 0 224 586 00 05


# Sema ve Mehteran gösterisi ilgi ile izlendi

Gemlik Belediyesi'nin Ramazan ayı Kültürel Etkinlikleri kapsamında organize ettiği Sema ve Mehteran Gösterimi ilgi gördü. Coşkuyla izlenen gösterimde Karabaş-İ Veli Derneği Sema ve Mehteran Takımları ilçe halkını büyüledi. İskele Meydanı Festival alanındaki etkinlik semazenlerin gösterimi ile başladı. Tasavvuf Musikisi Konseri ile renklenen gecenin finalini Mehteran Takımı ve Marşlar yaptı. Belediye Başkan Yardımcısı Ahmet Avcı ve Belediye Meclis üyelerinin de izlediği konsere Gemlikliler de büyük ilgi gösterdi. Konser sonrasında Başkan Yardımcısı Ahmet Avcı, Karabaş-i Veli Derneği temsilcilerine çiçek takdim etti. Gemlik Belediyesi Ramazan ayı Kültürel etkinlikleri ay boyunca devam edecek.

## ŞOFÖR

DORUKTAN NAKLİYATTA ÇALIŞACAK YENİ KADRO DEĞİŞİMİ NEDENİYLE DOLGUN MAAŞLI ACİL TIR ŞOFÖRÜ ARANIYOR

**0 530 783 62 61**

## ELEMAN

BAKIM BÖLÜMÜNDE ÇALIŞACAK KAYNAKÇI ARANIYOR

**0 224 514 00 60**

## KİRALIK

UMURBEY MAHALLESİNDE YALOVA YOLU ÜZERİNDE UMURBEY ZEYTİN SATIŞ MERKEZİNDE KİRALIK 2 ADET DÜKKAN 1 DEPO 670 M2 BAHÇESİ 800 M2

**MÜRACAAT**

**0 224 513 61 11**

**0 532 493 03 77**

## ELEMAN

DENEYİMLİ SRC BELGELİ SERVİS ŞOFÖRÜ ARANIYOR

**MÜRACAAT**

**0533 030 56 33**

## BAYAN ELEMAN

MERMER SEKTÖRÜNDE ÖN MUHASEBE VE SATIN ALMA KONUSUNDA DENEYİMLİ BAY - BAYAN ELEMANLAR ARANIYOR

**VERONA MERMER**

**TEL : 514 20 21**

Gemlik Körfez
GEMLİK'İN İÇİN GÜNLÜK SİYASİ GAZETESİ

YEREL SÜRELİ YAYIN
YIL : 42 SAYI : 4917
FİYATI : 50 Kr. (KDV Dahil)
Sahibi : Kadri GÜLER
Sorumlu Yazı İşleri Müdürü : Serap GÜLER
İstiklal Cad. Bora Sok. No:3/B
Tel : 513 96 83 Fax : 513 35 95 GEMLİK
Yönetim ve Basım Yeri :
GÜLER AJANS
Matbaacılık-Yayıncılık-Reklamcılık Tesisi
İstiklal Cad. Bora Sok. No:3/B GEMLİK
(Dini bayram Günleri ve Pazar günleri yayınlanmaz)

## SATILIK

*UMURBEY'DE BAHÇELİ 4 +1 180 METREKARE MASRAFSIZ ŞÖMİNELİ - ÜÇ TARAFI BAHÇELİ LÜKS DAİRE SAHİBİNDEN SATILIK*

*0 535 378 18 00*

## SATILIK ZEYTİNLİK

KUMLA YOLU HASANAĞA MEVKİİNDE 2709 M2 İKİ YOLA CEPHELİ SAHİBİNDEN SATILIK ZEYTİNLİK

**0 543 582 15 78**

Gemlik Körfez
GEMLİK'İN İÇİN GÜNLÜK SİYASİ GAZETESİ

ABONE OLDUNUZ MU?

ABONE OLUN OKUYUN OKUTUN

TEMA
"SUYUNU BOŞA HARCAMA"

TEMA Vakfı tarafından başlatılan "Suyunu Boşa Harcama" kampanyasına su tüketiminin önlenme si için siz de katılın

## KİRALIK

KUMLA'DA HAVUZLU KİRALIK (EŞYALI) DAİRE

**0 535 378 18 00**

## SATILIK SU BAYİİ

*0 507 244 72 24*

"Hoşgeldin Ramazan"

MİR®
HOTEL

MÜŞTERİ MEMNUNİYETİNİ
İLKE EDİNMİŞ OTELİMİZ
ÖZEL GRUP MENÜLERİ
İLE RAMAZANDA DA
HİZMETİNİZDE...

Her güne özel iftar menüsü...
Sohbet sizden, çaylar bizden...

"Hayırlı Ramazanlar Dileriz"

Hisar Mah. Bahçelievler Sok. No : 6 GEMLİK Tel : 0 224 514 55 56 - 57
info@mirhotel.com.tr - www.mirhotel.com.tr

ARAÇLARIMIZ, 1 YIL TAM GARANTİLİDİR

GEMLİK
# MERKEZ OTOMOTİV

ARAÇ ALIM SATIMINDA GÜVENİLİR MARKA...

HER TÜRLÜ 2. EL ARAÇ ALINIR SATILIR

ANLAŞMALI BANKALARDAN 1 GÜNDE KREDİ TEMİN EDİLİR

KREDİ KARTI İLE SATIŞ İMKANI

% 50 PEŞİN 24 AY VADE...

1 AY İÇİNDE TAKAS VE KUSURSUZ BAKIM GÜVENCESİ ...

Engin Bircan & Tahir Duman

Dr. Ziya Kaya Mah. Hürriyet Cad. No : 28 GEMLİK Tel : 0 224 514 25 25 - Fax : 0 224 514 25 26

sahibinden.com gemlikmerkezotomotiv

Yuvanıza Giden Yol

# MANASTIR EMLAK

GAYRİMENKUL DANIŞMANLIĞI

Sebahattin DEMİR
Emlak Müşaviri

www.manastiremlakgemlik.com

TEL & FAX: 0224 517 33 10 CEP: 0532 744 33 83 E-MAIL: manastiremlak@hotmail.com
www.manastiremlak.sahibinden.com - www.ilan.com.tr/manastiremlak

Kuruluş:1973

# Gemlik Körfez

GEMLİK'İN İLK GÜNLÜK SİYASİ GAZETESİ

8 Temmuz 2014 Salı www.gemlikkorfezgazetesi.com 50 Kr.



YATIRIMCININ EN AVANTAJLI SİTESİ !...

www.umurbeydeemlak.com
www.irfanünlüemlak.com


# TEOG'la öğrenci alan liselerin kontenjanları açıklandı

## Güne Bakış


Kadri GÜLER
kadri_guler@hotmail.com


### TEOG'DA YENİ PUANLAMA

TEOG sınav sorularından bazılarının yanlış olduğu gerekçesiyle Ankara 13. İdare Mahkemesine açılan davada, Mahkeme yürütmeyi durdurma kararı vermişti.

Milli Eğitim Bakanlığı bu karara itiraz etti.

Ancak, üst mahkeme, Bakanlığın itirazını red edince, bu kez Bakanlık, iptal edilen soruları yok sayarak, kalan sorularla yeniden puanlama yaptı.

Dün, orta 8. sınıf öğrencileri ve velileri Bakanlığın internet sitesinde yayınladığı yeni puanlamayı heyecanla bekledi.

Sonuçları öğrenirlerken, bir yandan da Türkiye'nin prestij liseleri kaç puanla kaç öğrenci alacaklarını duyurdu. Devamı sayfa 4'de

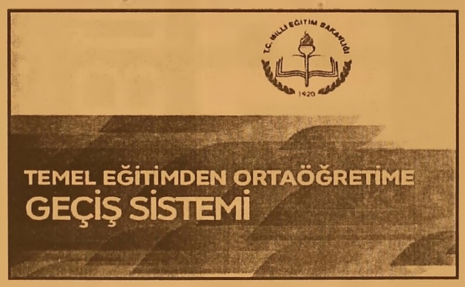


Milli Eğitim Bakanlı ğı Temel Eğitimden Ortaöğretime Geçiş (TEOG) ile öğrenci alacağı okulların kontenjan ve yüzdelik dilimi açıkladı. İl ve ilçe bazında, fen ve sosyal bi limler, Anadolu, çok programlı Anadolu, mesleki ve teknik Anadolu ve Anadolu imam hatip liseleri ile özel okul ların kontenjanları, yüzdelik dilimleri ile pansi yon bilgilerini içeren, tercihlere esas kontenjan tabloları Bakanlık tara fından e-okul üzerinden yayınlandı. 7'de

# İki servis otobüsü çarpıştı: 10 yaralı

Ata Mahallesi'nde meydana gelen olayda, iki servis otobüsü çarpıştı, 10 işçi çeşitli yerlerinden yaralandı. Aynı firmada çalışan 16 S 1787 ve 34 S 2149 pla kalı servis otobüsleri çarpışınca panik yaşandı. Yaralanan 10 işçi Gemlik Muammer Ağım Devlet Hastanesi'ne kaldırıldı. Yaralıların durumlarının iyi olduğu öğrenildi. Haberi sayfa 4'de


ÖZEL AYKENT İLKÖĞRETİM OKULU

ÖZEL AYKENT İLKÖĞRETİM OKULU 2002 GEMLİK

"Aykent ile hedeflerinize doğru"

2014-2015 eğitim ve öğretim yılı için kayıtlarımız devam ediyor

Gemlik- Orhangazi yolu 2. Km
Umurbey Paşabahçeler Mevkii
Tel : 513 50 84 GEMLİK
www.aykentilkogretim.k12.tr

Deneyimli kadromuz ve çağdaş eğitim anlayışıyla sizlere en yakın özel okuluz

| | |
|---|---|
| 4-5 YAŞ | 6.500 |
| ANASINIFI | 7.000 |
| 1. SINIF | 9.000 |
| 2. SINIF | 11.000 |
| 3. SINIF | 11.000 |
| 4. SINIF | 11.000 |
| 5. SINIF | 11.000 |
| 6. SINIF | 11.000 |
| 7. SINIF | 11.000 |
| 8.SINIF | 11.000 |

NOT : Ücretlerimize EĞİTİM-ÖĞRETİM, YEMEK, SERVİS ve KDV dahildir.

OKULUMUZUN YETİŞTİRDİĞİ ÖĞRENCİLER;

Hoşgörülüdür, çalışmalarını planlar ve uygular, evrenseldir, çağa ayak uydurmasını bilir, yeniliklere açıktır, süreç odaklıdır, paylaşımcıdır. Her zaman özveri ile çalışır, vefakardır, dostlarını asla unutmaz, sürekli eğitim ilkesi ile hareket eder, kararlı ve tutarlıdır, kendi kararlarını verir ve uygular, özgüveni tamdır. Her yerde ve her ortamda kendini ispatlar, engel tanımaz, "BAŞARACAĞIM" der ve başarır.

1 BAŞARILI BİR GELECEK İÇİN

HAREKETE GEÇİN!

DOĞA KOLEJİ ŞİMDİ YALOVA'DA!

Bir Doğa Nesli Yetişiyor

doğa KOLEJİ

/dogakoleji
/doga_koleji
/doga_koleji

(0226) 812 36 42
www.dogakoleji.com

## Sırası Geldikçe

İnan TAMER

### ŞİRİN KARACAALİ'M...

Karacaali, yazlık mekanım...
Otuz yedi yıldır yazları geçiriyoruz Karacaali'de.
Köyümüzdü. Bundan böyle artık mahallemiz.
Bu yıl bir başka gördüm Karacaali mahallemi.
Sokakları tertemiz. BUSKİ kanalizasyon çalışmaları yapmasına rağmen kazılan yollar derhal kapatılmış, asfaltlanmış, süpürülüyor. Tertemiz pırıl pırıl.
Perşembe günleri kurulan açık hava pazarı da bir hayli güçlenmiş. Satıcı sayısı artmış. Ne ararsanız pazarda halka sunuluyor. Karacaaliler bu pazara ilgili artırıp, desteklerse inanıyorum ki pazar daha da güçlü hale gelecek.
Yollar aydınlatılmış. Geceleri karanlık yol yok. Işıl, ışıl her yer.
Mahallenin birçok yerine Gemlik Belediyesi'nden çöp konteynerleri sağlanarak konulmuş. Kedi, köpek dağıtıp çevreyi kirletemiyor.
Bu yıl pek köpek de görülmüyor. Herhalde başıboş köpekler toplanıp koruma altına alınıyor tahminim.
Görünen o ki, tüm olumlu işler yeni muhtarımız Göksal Noca'nın üstün gayretleri ile oluyor.
Her gün Belediye Büyükşehir Belediyesi, Tedaş, Hükümet arası mekik dokuyor.
Göksal Noca Karacaali'nin turizm rehberidir de.
Muhtar olmadan önce de Karacaalili kadınlarımızın bilgi ve görgülerini arttırmak adına Çanakkale Şehitlerine, Anıtka bir'e geziler tertip ediyordu. Muhtarlık sonrası bu yıl İstanbul cami ve müzelerine götürdü kadınlarımızı. Bu Cuma günü baktım Gemlik Belediyesi sulama aracını getirtmiş, hortum elinde cami avlusunu, kahveler önünü yıkıyor.
Sakinlerin keşke on yıl önce Göksal Noca'yı muhtar seçseydik söylemlerine tanık oldum.
Karacaalili hemşehrilerim zeki, ileri görüşlüdür. Hakkı teslim ederler, vefalıdırlar. Memleket meselelerine, yaşanan sorunlara kafa yorarlar. Açık yüreklidirler, düşüncelerini rahatlıkla ifade ederler. Velhasıl aydındırlar.
Kahvehaneler adeta fikirlerin tartışıldığı forum alanlarıdır.
Abdulkadir'imiz maskotumuzdur. O'nu sevmeyen yoktur. Çok akıllı, hassas ve de alıngandır. Bir insana takmaya görsün... Kalayın bini bir para... Zaten O'na o nedenle takılınır ya...
Karacaali'mizi herkes daha da temiz, güzel, yaşanır, ilgisi artan bir konuma hep birlikte getirmeye çalışmalıyız, çalışacağız.
Güzelim, cennet Karacaalimizi cehenneme çevirtmeyeceğiz. Tatilci sakinlerimize güzel bir yaz tatili geçirmelerini, diğer hemşehrilerimize bol ve bereketli mahsuller, kazançlar, mutlu bir yaşam dilerim.
Muhtarımız Sayın Göksal Hoca'yı kutlar, başarılı hizmetler vermesini temenni ederim. Uzun yıllar bizlere hizmet veren eski muhtarımız İbrahim Mert'e de selam olsun.
Turizme hizmet veren Çınaraltı Gazinolarımız, Huzur Motel, Bulvar Motel, Durukan Et Mangal, Noca Et Mangal, Balıkçı Yusuf Restaurant, Aliye Abla'nın yeri, ilaveten Büyükşehir Belediyesi Eskişehir Anadolu Üniversitesi Tesislerini de yeniden düzenleyip, bir an önce hizmete açarsa daha cazip bir yöre haline gelecek Karacaalimiz. Hemşehrim Sayın Altepe, ellerinden artık şu işe...

# 10 metruk bina yıkıldı

Gemlik Belediyesi Fen İşleri Müdürlüğü Ekipleri, vatandaşlardan yoğun şikâyet alan metruk binaların yıkımını devam ettiriyor.
11 günde 10 metruk binanın yıkımını gerçekleştiren belediye ekipleri, hem kaçak yapılara hem de sorunlu ve barınmaya müsait metruk binalara ödün vermeyeceklerini bildirdiler.
Hamidiye Mahallesi Papatya Sokak, Yeni Mahalle Kireçci Sokak, Dr. Ziya Kaya Mahallesi Pir ve Yulaf Sokak, Sokak, Osmaniye Mahallesi Lale Kemal Kılıç Okulu arka sokağı, Kayıkhane Mevkii Toplu Apartmanı arkasındaki metruk binaların yıkımı tamamlandı.
Encümen kararını ivedilikle uygulayan ekipler, geçtiğimiz hafta da ilçenin çeşitli mahallelerindeki metruk binaların yıkımını yapmıştı. Gemlik Belediye Başkanı Refik Yılmaz, sorunlu, yıkılmaya yüz tutmuş buna karşın içerde barınma olasılığı olan binaların tek tek tespit edildiğini belirterek, encümenin yıkım kararının da ivedilikle uygulamaya konulduğuna dikkat çekti. Belediye Başkanı Refik Yılmaz, metruk binalarla birlikte kaçak yapıyla mücadeleye de devam edeceklerini söyledi.

aksa
DOĞALGAZ

AKSA GEMLİK DOĞALGAZ DAĞITIM A.Ş. BÜNYESİNDE ÇALIŞTIRILMAK ÜZERE ÜNİVERSİTELERİN MÜHENDİSLİK BÖLÜMLERİNDEN YENİ MEZUN, DİSİPLİNLİ, DİNAMİK VE TAKIM ÇALIŞMASINA YATKIN, YOĞUN VE ESNEK ÇALIŞMA TEMPOSUNA UYGUN, ERKEK ADAYLAR İÇİN ASKERLİĞİNİ YAPMIŞ AKTİF B SINIFI EHLİYETİ OLAN ADAYLAR ARANMAKTADIR

HAMİDİYE MAH. IRMAK SOKAK NO:16 / E GEMLİK
Müracaat Tel : 513 29 29

## Sıcaklıklar artacak

Önümüzdeki hafta, Meteoroloji 3. Bölge Müdürlüğü sahasında bulunan Eskişehir, Bursa, Bilecik ve Kütahya'da hava sıcaklıklarının artacağı bildirildi.
Eskişehir Meteoroloji 3. Bölge Müdürlüğünde görevli meteoroloji uzmanı Belgin Tarınç, geçtiğimiz haftanın bölge genelinde yer yer kuvvetli (50-60 km/h) kuzeyli rüzgarlarla mevsim normallerinin altına düşerek serin geçtiğini hatırlattı.
Önümüzdeki hafta da bölge genelinde sıcak ve kuru bir havanın hakim olacağını anlatan Tarınç, "Bölgemiz pazar gününden itibaren Basra Alçak Basınç Merkezinin etkisi altına girdi ve hava sıcaklıkları tekrar yükselişe geçti. Bu sistemin etkisi ile önümüzdeki hafta boyunca sıcak ve kuru bir hava hakim sürecek.

## Güne Bakış

Kadri GÜLER
kadri_guler@hotmail.com

### TEOG'DA YENİ PUANLAMA

Okulların kapanmasından sonra orta ve lise son sınıf öğrencilerinde bu kez üniversiteye yerleşme sınav sonuçları, orta son öğrencilerinde ise TEOG sınav sonuçlarının öğrenme heyecanı başlıyor.

Yalnız heyecanlanan öğrenciler mi?

Veliler öğrencilerden daha çok sonuçları merakla bekliyorlar.

Her veli öğrencisinin daha prestijli bir okula girmesini istiyor.

Ancak, Milli Eğitim Bakanlığınca yapılan sınavlarda her yıl sorunlar yaşanıyor.

Bu yıl bizim evde de sınav heyecanı vardı.

Barışcan orta okulu bitirdi.

TEOG sınavlarına girdikten sonra cevapları değerlendirirken yapamadığı soruları da kuşkuları birlikte yaşadık.

Din bilgisi ve İngilizce derslerinde bazı cevaplar değişik yerlere çekilecek türdeydi.

Buna itirazlar olmuş.

Davalar açılmış.

Ankara 13. Mahkemesi yaptırdığı incelemede, 4 sorunun yanlış değerlendirliğine hükmetti ve yürütmeyi durdurma kararı verdi.

Bakanlığın itirazı işe yaramadı.

Mahkemenin yok saydığı 4 soruya da Barış Can yanlış işaret koymuştu.

Son değerlendirmeye göre puanları biraz daha yükseldi.

1 milyon 200 bini aşkın öğrencinin girdiği sınavlarda soruların nasıl yanlış cevap landırıldığını anlamak mümkün değil.

1 milyon 200 bin öğrencinin velileri çocuklarının iyi okullara girebilmesi için hem okulundan hem de dershanelere dünyanın parasını verdiler.

Kimi kızıyoruz ama, ya mahkemeler olmasa ne olurdu?

Milli Eğitim Bakanlığının yanlışı mahkemeden döndü.

500 tam puan alan öğrenciler, Galatasaray, İstanbul Erkek Lisesi, Kabataş Erkek Lisesi, Kadıköy Anadolu Lisesi, Sakıp Sabancı Anadolu Lisesi gibi prestiji yüksek okulları tercih ediyorlar.

Bu okullar Anadolu Liselerine göre daha az öğrenci alıyor.

Son yıllarda Anadolu liselerinin kalitesini de düşürdüler.

Her yere açılan Anadolu liseleri sıradan okullar haline geldi.

Bir de bu okullara önce cemaatin öğretmenlerini yerleştirdiler.

Sonra da AKP'lileri yerleştiriyorlar.

Ben bunlara, imam öğretmenler diyorum.

TEOG sorularını ve cevap anahtarlarını sanırım bu imam öğretmenler hazırlıyor.

O'nun için her zaman bir kayaya tosluyorlar.

TEOG da yanlış sorular 13. İdare Mahkemesi'nden döndü.

# İki servis otobüsü çarpıştı: 10 yaralı

İki servis otobüsünün çarpışması sonucu 10 kişi yaralandı. Öğrenildiğine göre, dün aynı firmada çalışan işçileri taşıyan, sürücülerinin kimliği açıklanmayan 16 S 1787 ve 34 S 2149 plakalı servis otobüsleri, Ata Mahallesi'nde çarpıştı. Yaralanan 10 işçi, Muammer Ağım Gemlik Devlet Hastanesi'ne kaldırıldı. Yaralıların sağlık durumunun iyi olduğu bildirildi.

# UÜ'nin Girişimcilik ve inovasyonda büyük başarısı

Bursa Uludağ Üniversitesi (UÜ), TÜBİTAK'ın yaptığı Girişimcilik ve Yenilikçilik Endeksi sıralamasında 19. oldu. Üniversite, son yaptığı çalışmalarla 10 basamak birden yükselerek birçok üniversiteyi geride bıraktı. TÜBİTAK'ın yaptığı girişimcilik ve yenilikçilik endeksinde Uludağ Üniversitesi 43,24 puan aldı. Uludağ Üniversitesi Rektörü Prof. Dr. Kamil Dilek, yaptığı değerlendirmede, "Üniversitemizde Teknoloji Transfer Ofisi'nin kurulması, üniversitemiz ilgili birimlerinden Proje Yönetim Merkezi (PYM), Üniversite Sanayi İşbirliği Merkezi (ÜSİGEM) ve diğer birimlerimizin koordineli çalışmasının bu yükselişe önemli katkısı oldu." dedi. Rektör Prof. Dr. Kamil Dilek, 2013-2014 eğitim ve öğretim yılında üniversite genelinde tüm öğrencilerin girişimcilik konusunda eğitilmeleri için uygulamaya konan 'Girişimcilik' dersinin bu yılki endeks çalışmasında alınan puanlara yansımadığını söyledi. Dilek, önümüzdeki yıl bu uygulamanın yansıması ile Uludağ Üniversitesi'nin daha üst sıralarda yer alacağına inandığını vurguladı.

TÜBİTAK'ın, üniversiteleri girişimcilik ve yenilikçilik performanslarına göre sıraladığı "Girişimci ve Yenilikçi Üniversite Endeksi", Bilim, Sanayi ve Teknoloji Bakanı Fikri Işık tarafından açıklandı. TÜBİTAK Başkanı Prof. Dr. Yücel Altunbaşak'ın da katılımı ile düzenlenen basın toplantısında konuşan Bakan Işık, Girişimci ve Yenilikçi Üniversite Endeksi ile girişimcilik ve yenilikçilik odaklı rekabetin artmasını, böylece girişimcilik ekosisteminin gelişmesini hedeflediklerini belirtti.

Endeksin, üniversitelerin eğitim kalitesini veya en iyi üniversiteyi belirlemediğine işaret eden Işık, "Bu, tamamen girişimci ve yenilikçi üniversite endeksidir. Özellikle bu endeksle girişimcilik ve yenilikçilik odaklı rekabetin artmasını, böylece girişimcilik ekosisteminin gelişmesini hedefliyoruz." değerlendirmesinde bulundu.

TÜBİTAK'ın, ilk kez 2012'de hazırladığı Girişimci ve Yenilikçi Üniversite Endeksi ile her yıl Türkiye'nin en girişimci ve yenilikçi 50 üniversitesi belirleniyor. Girişimci ve Yenilikçi Üniversite Endeksi, üniversiteleri girişimcilik ve yenilikçilik performanslarına göre sıralayarak, üniversiteler arası girişimcilik ve yenilikçilik odaklı rekabetin artmasına böylelikle girişimcilik ekosisteminin gelişmesine katkı sağlıyor. Bu yılın birincisi 83,09 puanla Orta Doğu Teknik Üniversitesi olurken, 2'ncisi Sabancı Üniversitesi, 3'üncüsü, Boğaziçi Üniversitesi oldu. Uludağ Üniversitesi, 29. basamaktan 10 basamak yükselerek, toplamda aldığı 43,24 puan ile 19. basamağa yerleşti.

# AYRINTI

Erhan İZGİ

## İtalya Gezisi ile İlgili İzlenimler (8)

Dünden devam..

NAPOLİ:

Napoli, İtalya'da nehirlerin doldurduğu bir liman şehridir. Nüfusu bir buçuk milyon civarındadır. Şehir, Napoli koyunun en güzel bir yerinde kurulmuştur. Vezüv yanardağının yakınındadır. Elinizi uzatsanız sanki Vezüv dağına değeceksiniz. Akdeniz'in en güzel ve turistik özelliği olan şehirlerden biridir. Napoli eski şehir merkezi Unesco Dünya Mirasları listesinde bulunmaktadır.

Napoli limanı, Akdeniz'in ve Avrupa'nın en büyük limanlarından biri olup yakınında bulunan birçok küçük Akdeniz adalarına giden feribotların ve binlerce turist getiren gemilerin demir attığı bir limandır. Roma ve Milano'dan sonra üçüncü büyük şehir konumundadır.

Napoli, hırsızlıkların en çok olduğu kentlerden biridir. Kapkaçın dünyaya bu kentten yayıldığı söylenmektedir. Motosikletli iki kişi yoldan geçen bayanların çantalarını zorla alarak ortadan kaybolmaktadır. Bu nedenle dikkatli olunması için turistler sıkça uyarılır; hatta bazı yerlerde hırsızlıkla ilgili uyarı levhalarını görmekte mümkündür.

"Kent, turizm açısından çok önemlidir. Özellikle Vezüv Yanardağı ve etrafındaki arkeolojik antik şehirler burayı daha da değerli kılmaktadır. Şehir Türkiye'yi hatırlatan manzaralarla doludur. Mahalle aralarında ipe dizilmiş çama şırlar, kaderine terkedilmiş binalar, dar sokaklar, evlerden ziyade sokaklara taşmış yaşam..." İstanbul'un bazı semtlerini anımsatmakta...

Napoli M.Ö. 750 yılında Yunanlılar tarafından Neapolis yani "yeni şehir" olarak kurulmuş. Yunan ve Roma döneminde zenginleşmiş. 763 yılında da bağımsızlığını ilan etmiş. Yüzyıllarca yabancılar tarafından yönetilmiş, 20. yüzyılda da hükümetin ihmali nin kurbanı olmuş. Meydan mafyaya kalmış. Burada mafyanın çok güçlü olduğunu söyleyebiliriz.

Napoli pizzanın ortaya çıktığı şehirdir. Kral I. Umberto'nun eşi Margarita için özel bir şey yapmak istemişler ve ortaya kraliçenin adını taşıyan domates, peynir ve fesleğenli pizza çıkmış.

Napoli şehir merkezi tarihi binalarla dikkat çekiyor. Uzun bir cadde ve iki yakasında alışveriş yapılan dükkânlar, bu caddeye dik inen dar sokaklar... Ara sokaklarda barlar ve küçük dükkânlar ön planda...

Kentin hemen hemen her yerinde göçmenler karşınıza çıkıyor. Genelde Habeşistanlı vatandaşlar.

Napoli'ye önce bir tepeden bakıyor, fotoğraf çekiyoruz. Harika bir manzarası var. Sonra şehir merkezine iniyor ve bütün yönleriyle kenti tanımaya çalışıyoruz. Napoli'de görülecek yerlerin başında:

Kraliyet Sarayı: Dönemin ünlü mimarı Domenico Fontana tarafından 17. yüzyılda yapılmış. Bina, bir yangının ardından 19. yüzyılda yeniden inşa edilmiş. Ciddi hasarlara yol açan II. Dünya Savaşı'nın ardından ise sarayın restores yonu yapılmış.

Castel Nuovo: Kale "Piazza del Municipio olarak geçen ve sahile uzanan Belediye Meydanı'nın üzerindeki görkemli kale, 1282 yılında Angevinler tarafından yapılmış, 15. yüzyılda Aragonlar tarafından yeniden inşa edilmiş. Yeni Kale olarak Türkçeye çevirebileceğimiz bu binanın girişindeki zafer takı, türünün en güzel örneklerindendir."

Deniz kıyısında konuşlandırılmış. Saat 6'yı geçmesine karşın kaleye gittim. İçinin bir bölümünü görebildim, birkaç fotoğraf çekip ayrılmak zorunda kaldım. İçini bütünüyle görme olanağı bulamadım.

Sorronto'da Katetral: "Napoli Katedrali ve Şapel,"13. yüzyılın sonlarında Kral 1. Charles tarafından Napoli'nin baş azizi olarak kabul edilen Aziz Gennaro'nun onuruna inşa edilmeye başlanan Napoli Katedrali, 14. yüzyılda Kral II. Charles döneminde tamamlanmıştır.

Barok mimari stilinin en görkemli örnekleri arasında yer alan Napoli Katedrali aynı zamanda, Güney İtalya'nın en eski ve en büyük dinî merkezi olarak Napoli Başpisko posluğu'na da ev sahipliği yapmaktadır."

Belediye Binası: Yerel yönetimin personeli bu binada iş görmektedir. Eski, tarihi bir bina.

Devamı yarın...

# Türkiye'nin En Büyük Kentsel Haritalama Projesi Bursa'da Gerçekleşiyor

Bülent Ecevit Üniversitesi (BEÜ) ile Bursa Büyükşehir Belediyesi BUSKİ Genel Müdürlüğü arasında Müşavirlik Anlaşması imzalandı. İmzalanan protokol ile hayata geçen proje, alansal boyutu ve bütçesiyle birlikte Türkiye'nin en büyük kentsel haritalama projesi olma özelliğine sahip.

BUSKİ M5 adıyla anılan projenin sonunda Bursa'nın 3 boyutlu arazi haritası oluşturulacak. Türkiye'nin en büyük kentsel haritalama projesi olan çalışma sayesinde Bursa mülki il sınırlarını kapsayan 12.000 kilometreka relik alanın Coğrafi Bilgi Sistemine esas olmak üzere Sayısal Fotogrametrik Haritalarının oluşturulması hedefleniyor. BUSKİ M5 projesi kapsamında imzalanan anlaşmayla Bülent Ecevit Üniversitesi Geomatik Mühendisliği Bölümü BUSKİ Genel Müdürlüğüne 3 yıl süreyle müşavirlik hizmeti verecek.Proje kapsamında, Bursa'nın tamamı uçakla havadan fotoğraflanacak ve bu fotoğraflar yardımıyla tüm ili kapsayan 24 bin adet 1/1000 ölçeğinde sayısal harita üretilecek.16 milyon TL bütçeli dev projenin sonunda Bursa'nın 3 boyutlu arazi modeli de oluşturulacak. Böylece il sınırı içerisindeki her türlü doğal ve insan yapımı detay sayısal olarak kayıt altına alınarak Coğrafi Bilgi Sistemi ortamında her türlü bilgiye anında ulaşılması sağlanacak.

Bülent Ecevit Üniversitesi ile Bursa Büyükşehir Belediyesi BUSKİ Genel Müdürlüğü arasında imzalanan protokol ile ilgili görüşlerine başvurduğumuz BEÜ Rektörü Prof. Dr. Mahmut Özer, üniversite olarak dev bir projeyi daha hayata geçirmekten duyduğu mutluluğu ifadeedildi.

# Üreticilere ilaçlama uyarısı

Bursa'lı üreticinin en büyük dertlerinden biri olan iç kurdu için Bursa Gıda Tarım ve Hayvancılık Müdürlüğü uyarıda bulundu. Üreticileri "hasada 15 gün kala ilaçlamayı bırakın" diyen yetkililer, reçetesiz ilaç konusuna da dikkati çekti.

Bursa Gıda Tarım ve Hayvancılık Müdürlüğü'nden yapılan açıklamada, üreticilerin en önemli sorunlarından biri olan iç kurdu konusunda uyarılarda bulundu. Elma, deveci armudu, ayva ve cevizde iç kurdu ile şeftali çeşitlerinde şeftali güvesine karşı ilaçlamanın devam ettiği bildirildi. Üreticilerin, zararlılara karşı mücadele için ilaçlamaya devam etmeleri istenirken, reçetesiz ilaç kullanılmaması ve hasada 15 günden az kalan çeşitlerde ilaçlama yapılmaması uyarısında bulunuldu

TÜRKİYE'NİN EN KALİTELİ ve EKONOMİK DAVETİYELERİ EN UYGUN FİYATLARLA ...

EN ÖZEL ve GÜZEL GÜNLERİNİZ İÇİN...

1 GÜNDE DAVETİYE BASILIR

Zengin çeşit ve kataloglarımızı görmeden karar vermeyin ...

GÜLER AJANS

MATBAACILIK - YAYINCILIK - REKLAMCILIK

İstiklal Cad. Bora Sok. Akbank Aralığı No : 3/B GEMLİK

Tel : (0.224) 513 96 83


## GEMLİK REHBERİ

| GEREKLİ TELEFONLAR | |
|---|---|
| İtfaiye | 110 |
| Polis İmdat | 155 |
| Jandarma İmdat | 156 |
| Jandarma K. | 513 10 55 |
| Polis Karakolu | 513 18 79 |
| Gar. Kom. | 513 12 06 |

| KAYMAKAMLIK | |
|---|---|
| Kaymakamlık | 513 10 51 |
| C.Savcılığı | 513 10 53 |
| C.Savcı Yrd. | 513 29 54 |
| Emniyet Müd. | 513 10 28 |

| ULAŞIM | |
|---|---|
| Pamukkale | 512 00 26 |
| DENİZ UÇAĞI | 513 88 13 |
| Pegasus Akmia Seyahat | 514 63 82 |
| METRO | 513 12 12 |
| Aydın Turizm | 513 20 77 |
| Sözer Turizm | 512 10 72 |
| Kanberoğlu-Esadaş | 514 48 49 |
| Anıtur | 514 47 71 |
| Kamil Koç | 512 01 63 |

| HASTANELER | |
|---|---|
| Devlet Hastanesi | 517 34 00 |
| Sahil Dev. Hast. | 513 23 29 |
| Mer.Sağ.Ocağı | 513 10 68 |
| Tomokay Tomografi | 513 65 29 |
| Konur Tıp Mrk. | 514 80 88 |

| TAKSİLER | |
|---|---|
| Körfez Taksi | 513 18 21 |
| Çınar Taksi | 513 24 67 |
| Güven Taksi | 513 32 40 |
| Gemlik Taksi | 513 23 24 |
| Manastır Taksi | 517 33 94 |

| RESMİ DAİRELER | |
|---|---|
| Telefon Arıza | 121 |
| UEDAŞ ARIZA | 186 |
| UEDAŞ İşletme | 513 45 03 |
| Statyum | 514 00 95 |
| Orm.Böl.Şef. | 513 12 86 |
| Milli Eğt. Md. | 513 11 74 |
| Halk Kütüphane | 513 13 53 |
| Askerlik Şb. | 513 10 57 |
| Karayolları | 513 13 08 |
| Liman Baş. | 513 11 33 |
| Mal Müd. | 513 10 95 |
| Nüfus Md. | 513 37 42 |
| Özel İd. Md. | 513 15 07 |
| Tapu Sicl. Müd. | 513 14 14 |
| Müftülük | 513 13 64 |
| Gümrük Md. | 524 85 86 |
| Ver. Dairesi Md. | 513 10 92 |
| İlçe Tanım Müd. | 513 10 45 |
| İlçe Seç. Md. | 513 77 73 |
| Halk Eğitim Müd. | 513 18 46 |
| İŞ-KUR | 513 71 66 |

| BELEDİYE | |
|---|---|
| Santral | 513 45 21 -23 |
| Başkanlık | 513 45 20 |
| Zabıta | 513 24 32 |
| BUSKİ | 514 57 96 |
| İtfaiye | 513 23 25 |
| Muhasebe Md. | 513 45 21-182 |
| Yazı İşl. Md. | 513 45 21-111 |
| Su Arıza | Yalnız 185 |

| DENİZ OTOBÜSÜ | |
|---|---|
| Bursa | 256 77 84 |
| Mudanya | 544 30 60 |
| Yenikapı | (212) 516 12 12 |
| Yalova | (226) 811 13 23 |
| İDO İmam Aslan Dinlenme Tes. | 513 23 94 |

| VAPUR - FERİBOT | |
|---|---|
| Yalova | (226) 814 10 20 |
| Topçular | (226) 363 43 19 |
| Eskihisar | (262) 655 60 31 |

| OTOBÜS | |
|---|---|
| Şehirlerarası Otobüs Terminali | 261 54 00 (18 Hat) |
| Gemlik Oto Kurtarma | 0 537 347 88 75 |

| DAĞITICILAR | |
|---|---|
| GEMDAŞ | 513 29 29 |
| Aygaz | 513 12 95 |
| Habaş | 513 16 37 |
| Mogaz | 513 75 58 |
| Ergaz | 513 88 43 |
| İpragaz | 513 22 59 |
| Habaşgaz | 513 45 46 |
| Yeni Likitgaz | 513 65 00 |
| BP Gaz | 514 59 81 |
| Bütünler Likitgaz | 513 80 00 |
| Akçagaz | 514 88 70 |
| Totalgaz | 514 17 00 |
| Akcan Petrol | 513 10 79 |
| MAR-PET | 513 30 33 |
| Tuncay Otogaz | 513 16 45 |
| Beyza Petrol | 513 01 03 |


KAŞEDE BEKLEMEK YOK

KALİTELİ KAŞELER UYGUN FİYATLARLA GÜN İÇİNDE TESLİM EDİLİR

GÜLER AJANS

MATBAACILIK - YAYINCILIK - REKLAMCILIK

İstiklal Caddesi Bora Sokak No : 3/B GEMLİK

Tel : (0.224) 513 96 83 Fax : 513 35 95


## GEMLİK SİNEMA GÜNLÜĞÜ

**VENÜS SİNEMASI**

AYNI YILDIZIN ALTINDA:
11:30-13:45-16:00-18:15-22:00

HAYALETLİ EV : 12:00-14:00-16:15-18:30

SADECE SEN: 11:45-14:15-16:30-18:30

513 33 21

# TEOG'la öğrenci alan liselerin kontenjanları açıklandı

Milli Eğitim Bakanlığı Temel Eğitimden Ortaöğretime Geçiş (TEOG) ile öğrenci alacağı okulların kontenjan ve yüzdelik dilimi açıkladı.
Buna göre İstanbul Lisesi geçen yıl 240 olan kontenjanı 170'e düşürürken, Galatasaray Lisesi aynı kontenjanı ilan etti.
İstanbul'da en fazla kontenjanı olan okul Esenler Amiral Vehbi Ziya Dümer Anadolu Lisesi oldu. Bu okul 816 kontenjan açıkladı. Okulun puanı 354,712 oldu.
Başakşehir TOKİ Kayaşehir ve Esenyurt Kıraç Anadolu Lisesi kontenjanını 680 olarak belirlendi. Küçükçekmece Kadriye Moroğlu Anadolu Lisesi kontenjanını 578, Ümraniye Asiye Ağaoğlu Anadolu Lisesi, Esenyurt Anadolu Lisesi, Başakşehir Anadolu Lisesi Bağcılar Akşemsettin Anadolu Lisesi kontenjanlarını 544 ilan ederek en kalabalık okul oldular.
Yüksek puanlı bazı okulların taban puan ve kontenjanları şunlar:
Galatasaray Lisesi kontenjan 100, taban puan 494,889
İstanbul Lisesi, kontenjan 170, taban puan 492,138
Kadıköy Anadolu Lisesi, kontenjan 340, taban puan 481,063
Cağaloğlu Anadolu Lisesi, kontenjan 204, taban puan 480,137 Pertevniyal Anadolu Lisesi, kontenjan 238, taban puan 462,942
Kabataş Anadolu Lisesi (İngilizce) kontenjan 136, taban puan 489,765
Sakıp Sabancı Anadolu Lisesi, kontenjan 238, taban puan 476,228
Yerleştirme Esas Puanı (YEP)'na göre parasız yatılı öğrenim hakkı verilecek
İl ve ilçe bazında, fen ve sosyal bilimler, Anadolu, çok programlı Anadolu, mesleki ve teknik Anadolu ve Anadolu imam hatip liseleri ile özel okulların kontenjanları, yüzdelik dilimleri ile pansiyon bilgilerini içeren, tercihlere esas kontenjan tabloları Bakanlık tarafından e-okul üzerinden yayınlandı.
E-okul sayfasında yer alan açıklamada, Parasız Yatılılık ve Bursluluk Sınavı'na (PYBS) yönelik açıklamaya da yer verildi.
Buna göre, Yerleştirme Esas Puanına (YEP) ile öğrenci alan pansiyonlu okulları kazanarak kayıtlarını yaptıran ve parasız yatılı olarak öğrenim görmek isteyen öğrencilerden parasız yatılı okuma şartlarını taşıyanlara, cinsiyetine uygun pansiyon bulunması halinde, yatılılık kontenjanı çerçevesinde ilköğretim ve ortaöğretim kurumlarında ilgili yönetmelik hükümleri gereğince YEP'e göre yapılacak sıralama ve yerleştirme ile parasız yatılı olarak öğrenim görme hakkı sağlanacak.
Bu öğrencilerde ayrıca PYBS'yi kazanma şartı aranmayacak.
Pansiyonlarda paralı yatılı kalmak isteyen öğrenciler ise kontenjanlar ölçüsünde paralı yatılı kalabilecek.
2014-2015 eğitim öğretim yılından itibaren bütün ortaöğretim kurumlarına YEP ile öğrenci yerleştirileceğinden PYBS'ye başvuran öğrencilerin tercihleri burs luluk talebi olarak değerlendirilecek.
Örgün resmi orta öğretim kurumlarına kayıt yaptıran öğrencilerden öğrenimlerine parasız yatılı olarak devam etmek isteyenler pansiyonlu okullar da doğrudan okul müdürlüğüne, pansiyonu bulunmayan okullarda ise il/ilçe yatılılık ve bursluluk komisyonlarına belgeleriyle 15 Eylül saat 17.00'ye kadar müracaat edecek.
PYBS sonucu burslu okumaya hak kazanan öğrenciler de kayıt yaptırdıkları okul müdürlüğüne belgeleriyle 30 Eylül saat 17.00'ye kadar başvuracak.


ÜRETİMDE ÇALIŞMAK ÜZERE

25-35 YAŞ ARASI
ASKERLİĞİNİ YAPMIŞ,
TERCİHEN TEKNİK MESLEK LİSESİ
VEYA DENGİ OKUL MEZUNU

BAY ELEMAN ALINACAKTIR

BAŞVURULARIN ŞİRKETİMİZE
ŞAHSEN YAPILMASI
GEREKMEKTEDİR

EFENDİOĞLU MERMER A.Ş.
Açmalar Mevkii Gedelek-
Orhangazi / BURSA
Tel : 0 224 586 00 05


# İmkanları düşük okullara yüksek teşvik verilecek

Özel okullara verilecek teşviklerde imkanları olanlar ile olmayanlar arasında fark olacak. Milli Eğitim Bakanlığı (MEB) Özel Öğretim Kurumları Genel Müdürü Ömer Faruk Yelkenci, "İmkanları daha iyi olan okulların aldığı teşvikler oransal olarak daha düşük kalacak. İmkanları düşük olanların alacağı teşvikler, oransal olarak daha yüksek olacak" dedi.
Yelkenci, Resmi Gazete'de yayımlanan "Özel Öğretim Kurumları Yönetmeliği"ne ilişkin açıklamalarda bulundu.
Yönetmelikle okulların kendi öğrencilerine cumartesi günleri takviye kursları açılmasına da imkan sağlandığını aktaran Yelkenci, dershanelerin varlığının 1 Eylül 2015'e kadar devam edeceğini anımsatarak, bu tarihe kadar okulların kendi öğrencilerine cumartesi-pazar takviye kursu açılabileceğini söyledi.


KİRALIK

UMURBEY MAHALLESİNDE
YALOVA YOLU ÜZERİNDE
UMURBEY ZEYTİN SATIŞ
MERKEZİNDE KİRALIK
2 ADET DÜKKAN 1 DEPO 670 M2
BAHÇESİ 800 M2

MÜRACAAT
0 224 513 61 11
0 532 493 03 77

## ŞOFÖR

DORUKTAN
NAKLİYATTA ÇALIŞACAK
YENİ KADRO DEĞİŞİMİ
NEDENİYLE
DOLGUN MAAŞLI
ACİL TIR ŞOFÖRÜ
ARANIYOR
**0 530 783 62 61**

## ELEMAN

BAKIM
BÖLÜMÜNDE
ÇALIŞACAK
KAYNAKÇI
ARANIYOR
**0 224 514 00 60**

## KİRALIK

UMURBEY MAHALLESİNDE
YALOVA YOLU ÜZERİNDE
UMURBEY ZEYTİN SATIŞ
MERKEZİNDE KİRALIK
2 ADET DÜKKAN 1 DEPO 670 M2
BAHÇESİ 800 M2
**MÜRACAAT**
**0 224 513 61 11**
**0 532 493 03 77**

## ELEMAN

DENEYİMLİ
SRC BELGELİ
SERVİS ŞOFÖRÜ
ARANIYOR
**MÜRACAAT**
**0533 030 56 33**

## BAYAN ELEMAN

MERMER SEKTÖRÜNDE
ÖN MUHASEBE VE
SATIN ALMA KONUSUNDA
DENEYİMLİ BAY - BAYAN
ELEMANLAR
ARANIYOR
**VERONA MERMER**
**TEL : 514 20 21**

**Gemlik Körfez**
YEREL SÜRELİ YAYIN
YIL : 42 SAYI : 4918
FİYATI : 50 Kr. (KDV Dahil)
Sahibi : Kadri GÜLER
Sorumlu Yazı İşleri Müdürü : Serap GÜLER
İstiklal Cad. Bora Sok. No:3/B
Tel : 513 96 83 Fax : 513 35 95 GEMLİK
Yönetim ve Basım Yeri :
GÜLER AJANS
Matbaacılık-Yayıncılık-Reklamcılık Tesisi
İstiklal Cad. Bora Sok. No:3/B GEMLİK
(Dini bayram Günleri ve Pazar günleri yayınlanmaz)

## SATILIK

*UMURBEY'DE*
*BAHÇELİ*
*4 +1 180*
*METREKARE*
*MASRAFSIZ*
*ŞÖMİNELİ -*
*ÜÇ TARAFI*
*BAHÇELİ*
*LÜKS DAİRE*
*SAHİBİNDEN*
*SATILIK*
*0 535 378 18 00*

## SATILIK ZEYTİNLİK

KUMLA YOLU
HASANAĞA
MEVKİİNDE 2709 M2
İKİ YOLA CEPHELİ
SAHİBİNDEN
SATILIK ZEYTİNLİK
**0 543 582 15 78**

**Gemlik Körfez**
ABONE
OLDUNUZ MU?
ABONE OLUN
OKUYUN OKUTUN

**TEMA**
"SUYUNU BOŞA HARCAMA"
TEMA Vakfı tarafından başlatılan "Suyunu Boşa Harcama" kampanyasına su tüketiminin önlenme si için siz de katılın

## KİRALIK

KUMLA'DA
HAVUZLU KİRALIK
(EŞYALI) DAİRE
**0 535 378 18 00**

## SATILIK SU BAYİİ

*0 507 244 72 24*

"Hoşgeldin Ramazan"

MİR®
HOTEL

MÜŞTERİ MEMNUNİYETİNİ
İLKE EDİNMİŞ OTELİMİZ
ÖZEL GRUP MENÜLERİ
İLE RAMAZANDA DA
HİZMETİNİZDE...

Her güne özel iftar menüsü...
Sohbet sizden, çaylar bizden...

"Hayırlı Ramazanlar Dileriz"

Hisar Mah. Bahçelievler Sok. No : 6 GEMLİK Tel : 0 224 514 55 56 - 57
info@mirhotel.com.tr - www.mirhotel.com.tr

GEMLİK

ARAÇLARIMIZ, 1 YIL TAM GARANTİLİDİR

# MERKEZ OTOMOTİV

ARAÇ ALIM SATIMINDA GÜVENİLİR MARKA...

HER TÜRLÜ 2. EL ARAÇ ALINIR SATILIR

ANLAŞMALI BANKALARDAN 1 GÜNDE KREDİ TEMİN EDİLİR

KREDİ KARTI İLE SATIŞ İMKANI

% 50 PEŞİN 24 AY VADE...

1 AY İÇİNDE TAKAS VE KUSURSUZ BAKIM GÜVENCESİ ...

Engin Bircan ve Tahir Duman

Dr. Ziya Kaya Mah. Hürriyet Cad. No : 28 GEMLİK Tel : 0 224 514 25 25 - Fax : 0 224 514 25 26

sahibinden.com gemlikmerkezotomotiv

Yuvanıza Giden Yol

# MANASTIR EMLAK

GAYRİMENKUL DANIŞMANLIĞI

Sebahattin DEMİR
Emlak Müşaviri

www.manastiremlakgemlik.com

TEL & FAX: 0224 517 33 10 CEP: 0532 744 33 83 E-MAIL: manastiremlak@hotmail.com

www.manastiremlak.sahibinden.com - www.ilan.com.tr/manastiremlak

1964
KAVLAK
DOĞANIN HAZİNESİ
Doğallık ve kalitenin sembolü KAVLAK markası,
Yöresel Ürünleri kapsayan yelpazesi ile 5 şubesinin yanında,
Türkiye'nin dört bir yanındaki şarküteri, restoran, otel ve marketlerde
tüketicinin güven ve beğenisi kazanmıştır.

Zeytin& Zeytinyağı
özel üretimler
Kestane Şekeri
Yöresel Reçeller
Kozmetik Ürünler
Tel: 512 0 512
ŞUBELER: Kumla Fabrika - Kumla İskele - Gemlik (İstiklal Cad.) - Yalova Yolu Satış Mağazası - Orhangazi (Gedelek)
www.kavlak.com.tr

Kuruluş:1973
# Gemlik Körfez
GEMLİK'İN İLK GÜNLÜK SİYASİ GAZETESİ
9 Temmuz 2014 Çarşamba www.gemlikkorfezgazetesi.com 50 Kr.

YATIRIMCININ EN AVANTAJLI SİTESİ !...
www.umurbeydeemlak.com
www.irfanünlüemlak.com

### Gemlik Belediye Meclisi tatili girdi

# En sakin meclis

## Güne Bakış

Kadri GÜLER
kadri_guler@hotmail.com

### Mecliste kararlar oy birliğiyle alındı....

*Belediye Meclisi'nin dünkü oturumu gerçekten gördüğüm en sakin ve verimli bir toplantı oldu.*
*Komisyonlardan gelen raporların tümü oy birliği ile kabul edildi.*
*Eleştiriler makul ve yapıcı oldu.*
*Başkana yöneltilen sorulara Yılmaz, anlaşılır net açıklamalar yaptı..*
*Tepeden bakma yoktu, kinayeli sokuşturmalar yapılmadı.*
*Kararların tümü Gemlik içindi.*
*Güzel geçen toplantı sonunda, Meclisin Ağustos ayında tatile girmesi kabul edildi.*

*Devamı sayfa 4'de*

*Dün toplanan Gemlik Belediye Meclisi, son ayların en sakin toplantısını gerçekleştirildi. Komisyonlardan gelen raporların ele alındığı mecliste başta Umurbey Meydan Projesi için kamulaştırılacak alanlar olmak üzere tüm kararlar oy birliğiyle alındı. Tansiyonu en düşük ve eleştiri dozu olmayan Belediye Meclisi'nde Başkana sorulan sorulara da Refik Yılmaz'ın olumlu yanıtlar vermesi meclisin tatil öncesi barış içinde geçmesine neden oldu. Haberi sayfa 4'de*

## Binlerce kişiye vergi müjdesi

*Maliye Bakanlığı, uzun süredir üzerin de yoğunlaştığı çalışmayı tamamladı. Vergisini düzgün ve zamanında ödeyen mükellefler ödüllendirilecek, uyumsuz mükelleflere ise yeni yaptırımlar gelecek. Yeni sisteme göre uyumlu mükelleflerin vergi iade talepleri duruma göre, teminatsız, incelemesiz ve/veya yeminli mali müşavir raporu aranmaksızın hızlı bir şekilde yerine getirilecek. 6'da*

ÖZEL AYKENT İLKÖĞRETİM OKULU 2002 GEMLİK
ÖZEL AYKENT İLKÖĞRETİM OKULU
"Aykent ile hedeflerinize doğru"
2014-2015 eğitim ve öğretim yılı için kayıtlarımız devam ediyor
Gemlik- Orhangazi yolu 2. Km
Umurbey Paşabahçeler Mevkii
Tel : 513 50 84 GEMLİK
www.aykentilkogretim.k12.tr
Deneyimli kadromuz ve çağdaş eğitim anlayışıyla sizlere en yakın özel okuluz

OKULUMUZUN YETİŞTİRDİĞİ ÖĞRENCİLER;
Hoşgörülüdür, çalışmalarını planlar ve uygular, evrenseldir, çağa ayak uydurmasını bilir, yeniliklere açıktır, süreç odaklıdır, paylaşımcıdır. Her zaman özveri ile çalışır, vefakardır, dostlarını asla unutmaz, sürekli eğitim ilkesi ile hareket eder, kararlı ve tutarlıdır, kendi kararlarını verir ve uygular, özgüvenli tamdır. Her yerde ve her ortamda kendini ispatlar, engel tanımaz, "BAŞARACAĞIM" der ve başarır.

4-5 YAŞ 6.500
ANASINIFI 7.000
1. SINIF 9.000
2. SINIF 11.000
3. SINIF 11.000
4. SINIF 11.000
5. SINIF 11.000
6. SINIF 11.000
7. SINIF 11.000
8.SINIF 11.000
NOT : Ücretlerimize EĞİTİM-ÖĞRETİM, YEMEK, SERVİS ve KDV dahildir.

1 BAŞARILI BİR GELECEK İÇİN

HAREKETE GEÇİN!

DOĞA KOLEJİ ŞİMDİ YALOVA'DA!

Bir Doğa Nesli Yetişiyor

doğa KOLEJİ

/dogakoleji
/doga_koleji
/doga_koleji

(0226) 812 36 42
www.dogakoleji.com

# 5 mahallenin kanalizasyonu şebekeye bağlanıyor

Gemlik Belediyesi'nin BUSKİ Genel Müdürlüğü ile birlikte başlattığı alt yapı çalışmaları daha temiz bir Gemlik ve daha temiz bir Körfez için büyük adım olarak nitelendiriliyor. Kayhan, Balık Pazarı, Demirsubaşı, Orhaniye ve Yeni Mahalle'nin Moda Sokaktan denize dökülen kanalizasyonunun yanı sıra Hükümet Binası, PTT binası ve çevresinden Çarşı Deresine akan kanalizasyon giderleri tek bir sisteme toplanıyor. Çalışmalar kapsamında giderler için açılan Ahmet Dural Meydanı, Hükümet Binası Çevresi ve Gazinolar mevkiindeki yollar kapatıldı. Belediye ekipleri gece de çalışarak bu yolların asfalt dökme işlemini de bitirdi.

Belediye Başkanı Refik Yılmaz, *"Deniz ve Dereye artık kanalizasyon akmayacak. Hem deniz hem de çarşı deresi daha temiz olacak. Bu sayede pis kokunun ve kötü görüntünün de önüne geçilecek."* dedi.

Yılmaz, beş mahallenin yanı sıra Çarşı Deresi ve çevresinden dere aracılığıyla Körfez'e giden kanalizasyon ve atıkların sisteme alınıp, arıtma tesisine pompalanacağını açıkladı. Bursa Büyükşehir Belediyesi'nin Gemlik Belediyesi ve BUSKİ Genel Müdürlüğü ile birlikte yaptığı ve yaklaşık iki yıl önce tamamlanan alt yapı çalışmalarından sonra, Körfez ve Dere sağlığı için de yapılan bu çalışmanın, ilçenin alt yapı sorunun kökten çözümünde önemli katkı sağlayacağı açıklandı.

aksa
DOĞALGAZ

AKSA GEMLİK DOĞALGAZ DAĞITIM A.Ş. BÜNYESİNDE ÇALIŞTIRILMAK ÜZERE ÜNİVERSİTELERİN MÜHENDİSLİK BÖLÜMLERİNDEN YENİ MEZUN, DİSİPLİNLİ, DİNAMİK VE TAKIM ÇALIŞMASINA YATKIN, YOĞUN VE ESNEK ÇALIŞMA TEMPOSUNA UYGUN, ERKEK ADAYLAR İÇİN ASKERLİĞİNİ YAPMIŞ AKTİF B SINIFI EHLİYETİ OLAN ADAYLAR ARANMAKTADIR

HAMİDİYE MAH. IRMAK SOKAK NO:16 / E GEMLİK
Müracaat Tel : 513 29 29

İlçe Milli Eğitimi Şube Müdürü görevinden ayrıldı

# Ali Osman Cura, Babaeski'ye atandı

Gemlik Ilçe Milli Eğitim Şube Müdürü Ali Osman Çura, yeni atama yönetmenliği nedeniyle Kırklareli'nin Babaeski İlçe Milli Eğitim Şube Müdürlüğü'ne atandı. 11 yıldır ilçemizde İlçe Milli Eğitim Şube Müdürlüğü görevini başarıyla yürüten Ali Osman Cura, dün çalışma arkadaşları ve Gemliklilere veda etti.

Cura, gazetemize yaptığı ziyarette, Gemlik'te görev yaptığı süre içinde olumlu izlenimlerle ayrıldığını söyledi. Cura, *"Gemlikte çalıştığım 11 yıl da gerek çalışma arkadaşlarımla, gerek kamu personeli ile gerekse Gemliklilerle güzel ilişkilerimiz oldu. Hayatımın unutulamayacağı önemli yıllarını Gemlik'te yaşadım. Gemlik'i ve Gemliklileri unutmam mümkün değil. Şahsıma gösterilen ilgi ve yakınlık nedeniyle tüm Gemlik halkına ve çalışma arkadaşlarıma teşekkür ediyorum."* dedi

KAŞEDE BEKLEMEK YOK
KALİTELİ KAŞELER UYGUN FİYATLARLA
1 SAATTE TESLİM EDİLİR
GÜLER AJANS
MATBAACILIK - YAYINCILIK - REKLAMCILIK
İstiklal Caddesi Bora Sokak No : 3/B GEMLİK
Tel : (0.224) 513 96 83 Fax : (0.224) 513 35 95

Gemlik Körfez
GEMLİK'İN İLK GÜNLÜK SİYASİ GAZETESİ

## Güne Bakış

Kadri GÜLER
kadri_guler@hotmail.com

### Mecliste kararlar oy birliğiyle alındı

*Meclisin dünkü toplantısında, Umurbey Meydan projesi için yapılacak kamulaştırmalar için komisyonun yerinde incelemeler yaptığı kamulaştırması istenen işyerinin sayısı arttırıldı.*

*Meclis üyelerin tümü yaptıkları konuşmalarda Umurbey Meydanı'nın 3. Cumhurbaş kanı yetiştiren bir yere yakışması istendi.*

*Refik Yılmaz, bu konuda gerekirse yarışma açabileceklerini, meclis üyelerinden bir estetik kurul oluşturulabileceğini de söyledi.*

*Herşey ılımlıydı dün.*

*Bu konuşmayı dinlerken, Gemlik Çarşı Meydanı projesi geldi aklıma..*

*Bursa Büyükşehir Belediyesi'nin yaptırdığı projeden kimsenin haberi olmadı.*

*Projenin maketi aylarca Recep Altepe'nin odasında durdu.*

*Bizim eleştirilerimizi sonucu Gemlik'e geti rilip görücüye çıktı.*

*Bu proje konusunda Gemlik halkı hiç karar sahibi olamadı.*

*Dünkü oturumda, CHP sözcüsü Özgür Ak soy konuşmasında Umurbey Halkının yapılacak projeden bilgi sahibi olmasını tavsiye etti.*

*Halilbey Havuzu konusuna gelince.*

*Bu konuda Gemlik Belediyesi ile Gemlik Gübre A.Ş. arasında hukuki bir anlaşmazlık var.*

*Gemlik Gübre, fabrikayı satın alırken, İznik gölünden gelen su şebekesini de kendilerine satıldığını iddia ederek, Fatih Mehmet Güler döneminde kurulan pompaj tesisinden Halilbey havuzuna basılan su ile Umurbeyli zeytin üreticisi zeytinliklerini suluyordu.*

*Dava açılmasıyla Halilbey Havuzuna su basılmıyor.*

*Mahkemeye tedbir koyduruldu.*

*Belediye ise bu konuda DSI ile karara itiraz etti.*

*Refik Yılmaz dünkü toplantıda mahkeme aşamasında bilirkişinin raporunun olumlu olduğuna dikkat çekti.*

*"Sonucu beklemek zorundayız." dedi.*

*Temizlik İşleri Müdürlüğü'nün Serbest Bölge ve çevresindeki fabrikalardan topla nan atıklar için ücret talebine meclis yine olumlu baktı.*

*Yılmaz'ın açıklamasna göre, yalnız Serbest Bölge ile yaptıkları anlaşma ile ayda 25 bin lira gelir elde ettiklerini, bunun yılda 300 bin lira olduğunu hatırlattı.*

*Sanayi kuruluşlarından toplanan atıklar için elde edilecek gelir, temizlik işleri giderlerini aşağıya çekecek.*

*Meclisin sonunda MHP Grup sözcüsü Osman Doğan, siyasi parti gruplarına ve basına birer dosya verdi.*

*Doğan yaptığı açıklamada, geçen toplantıda Manastır Aile Çay Bahçesinde, yapılan inşaatıyla ilgili zabıtanın tuttuğu zabıta bilirki şi olarak mahkemede verdiği raporun ters olmadığını, Mecliste Başkan Refik Yılmaz'ın yaptığı konuşma ile kendisini isim vermeden suçladığını bunun yanlış olduğunu söyledi.*

*Sonuç olarak dün belediye meclisinde siyasi barış vardı. Gemlik hayrına kararlar alındı ve tatil başladı.*

Gemlik Belediye Meclisi tatili girdi

# En sakin meclis

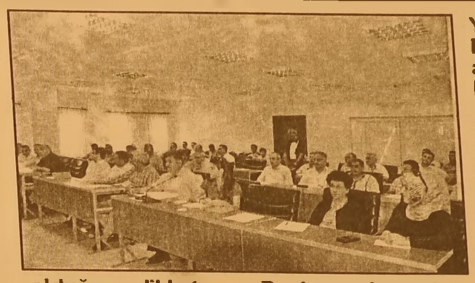

Belediye Başkanı Refik Yılmaz başkanlığında dün toplanan Gemlik Belediye Meclisi, son ayların en sakin toplantısını gerçekleştirdi. Mecliste, komis yonlardan gelen tüm kararlar oy birliğiyle alındı.

Gemlik Belediye Meclisi dün saat 17.oo'de Ömer Kahraman Ek Hizmet Binası'nda toplandı.

Temmuz ayının ikinci toplantısında gündemde kalan maddelerin görüşül mesine başlandı.

Daha önceki meclis toplantılarında çeşitli komisyonlara gönderilen önergeler okundu.

Umurbey Mahallesi Meydan Projesi kapsamında 5 parsel işyerinin kamulaştırılmasına ilaveler yapan İmar Komisyonu raporu okundu ve görüş melerden sonra kamulaştırma yapılması oy birliğiyle karar verildi. MHP adına söz alan Kenan Çakır, kamulaştırmalarda kamu yararı olduğu için komisyon raporuna olumlu oy vereceklerini söyledi.

CHP Grup Sözcüsü Özgür Aksoy ise yapılacak meydan projesinin bölge halkının beğene ceği bir proje olmasına dikkat edilmesini istedi.

Belediye Başkanı Refik Yılmaz ise kamulaştırmanın bir süreç olduğunu, bunların tamamlanmasının zaman alacağını, proje üzerinde Büyükşe hir Belediyesi'nin çalışma yaptığını belirterek, *"Meydan projesi için meclis üyeleri arasında estetik kurul oluşturabiliriz. Bu iş yıllara uzanan bir projedir."* dedi.

MHP grubundan Mahmut Solaksuba şı ise Umurbey bir Cumhurbaşkanı çıkarmış bir yer olduğuna dikkat çekerek, buraya çok güzel bir meydan projesi yapılmasını, gerekirse kamulaştırmaların geniş tutulmasını istedi.

Belediye Başkanı Yılmaz, meydan projesi yanında çevre düzenleme lerine de dikkat çekerek, cami mina resi projesinin Anıtlar Yüksek Kurulu'nca kabul edildiğini, cami yanında bulunan PTT Hizmet Binası ve tuvaletin kalkacağını, PTT nin kendilerinden yer istediğini söyledi.

### CUMHURİYET MAHALLESİ BÜYÜDÜ

Cumhuriyet Mahal lesi Muhtarının Küçük Kumla'ya doğru alanda yeni yapılan yapıların mahallesine bağlanmasıyla ilgili önergesini değerlendiren komisyon, Hasanağa Kampı üzerine inşa edilen yeni yapılar ile Jandarma Karako lu'nun bulunduğu alanın Şahinyurdu Köyü esas alınarak Manastır'a kadar olan bölümünün Cumhuriyet Mahal lesi'ne bağlanması kararını meclis üyeleri oy birliğiyle kabul etti. Belediye Başkanı Yılmaz, konu ile ilgili yeni inşaatlarda oturanların çocuklarını Cumhuriyet Mahallesi'ndeki okullara yazdırmak istediğini, belirgin sizliğin sorun yarattığına dikkat çekerek, bu kararı almak zorunda kaldıklarını bildirdi.

Meclis, Ziraat Bankası arkasında yapılacak açık otopark için kamulaştırma yapılmasına da oy birliğiyle karar aldı.

Umurbey Sağlık Meslek Lisesi bahçesine yapılacak prefabrik ek inşaata belediye olarak temel tasfiyesi ve temelinin atılması konusunda katkıda bulunması da oy birliğiyle meclisce kabul edildi.

### KONTEYNER BAŞI ÜCRET

Belediye Temizlik İşleri Müdürlüğü nün evsel atık ve diğer atıkların toplanması konu sunda sanayi kuruluşlarından ve iş yerlerinden konteyner başına ücret alınması talebini değerlendiren Çevre Sağlık Komisyonu 1-5 konteynerden günlük adet başına 30 lira, 6-10 arası konteyner başı 27 lira, 51 ve üzeri konteyner başına ise 20 lira ücret alınması Belediye Meclisi'nce oy birliğiyle kabul edildi. Bugüne kadar Serbest Bölge'den ve işyerlerinden toplanan konteynere atılan atıklar için ücret alınmadığını söyleyen Başkan Yılmaz, belediyenin temizlik işleri maliyetinin bütçenin üçte birini kapsadığını, verilen hizmete karşılık sanayi ve işyerlerinden kademeli tarife ile alınacak paraların temizlik işleri giderlerini aza indireceğini söyledi.

Yılmaz, Serbest Bölge ile yaptıkları anlaşma sonucu her ay 25 bin lira gelir elde ettiğini söyledi.

CHP Sözcüsü Özgür Aksoy, kısa konuşmasında bugüne kadar bu yerlerden hizmetin karşılığı olan ücretin alınmamasının bir ihmalin göstergesi kabul edilmemesini, her verginin ihtiyaç olduğu zaman alınmasını ancak adil olmasına verimli olmasına dikkat edilmesi gerektiğini hatırlattı.

Aksoy, temizlik işlerinin başkanlığa 3 ayda bir rapor vermesini istedi.

Umurbey Yolu'ndaki Halilbey Havuzuna gelen suda hak iddiasında bulunan Gemlik Gübre A.Ş. nin konu ile ilgili açtığı davanın devam ettiğini, davanın sonuçlanmasına kadar beklemenin yerinde olacağını bildirdi. MHP grubundan Osman Doğan ise Manastır Gazinosunun kapatılması ile ilgili bilirkişi raporunu kendisinin hazırladığı, burada zabıt ile raporun çelişkili olmadığını belirtti.

CHP Sözcüsü Özgür Aksoy, yeniden söz alarak, Gemlik Lisesi'nin kaba inşaatının bittiğini, Gemlik Belediyesi'nin yapması gerekli işleri tamamlaması sonucu 2015 yılı ikinci yarı yılında öğrencilerin yeni binaya yetiştirilebileceğini söyledi.Yılmaz, konu ile ilgili açıklamalarda bulunduktan sonra mecl isin Ağustos ayında tatile girmesi oy birliğiyle kabul edildi. Böylece Gemlik Belediye Meclisi nin son ayların en sakin ve oy birliğiyle kararların alındığı meclis toplantısı sona ermiş oldu.

# AYRINTI

Erhan İZGİ

## İtalya Gezisi ile İlgili İzlenimler (9)

Dünden devam..

5.GÜN
(13- Haziran - 2014 Cuma) -
ROMA-VENEDİK (514 km)

(En uzun ve yorucu gün 550 kilometreden fazla yol gidilecek.)

Sabah kahvaltısından sonra Venedik'e hareket ediyoruz. Yolumuzun üzerinde bulunan Verano ve Garda'ya uğrayacağız.

Bu gün çok uzun bir yolumuz var. Sabah erken yola çıkıyoruz.

Çevremizi seyredip şarkılar, fıkralar, şiirlerle zamanın nasıl geçtiğini ve yorgunluğu pek anlayamıyoruz. Arada bir mola ve rerek ihtiyaçlarımızı karşılıyoruz. Yeşillikler içinden geçerek yolun büyük bir bölümünü kat ediyoruz.

İlk uğrak yerimiz küçük ve şirin Sırmıone kasabası. Garda gölü kıyısına yerleşmiş çok güzel bir yer.

Bu gölün çevresine yerleşmiş 50 civarında kasaba varmış; fakat en önemlisi Sırmıone' ymiş.

Garda:

Garda, İtalya'nın en büyük gölü... Venedik ve Milano kentleri arasında yer alır.

Uzaktan bakıldığında koşan sarışın bir kıza benzediği için "koşan sarı kız" diye anılmaktaymış rehberimizin dediğine göre.

Havuzu andıran Alplerin bu bölümü son buzul çağında buzullar tarafından biçimlendirilmiştir. Göl bir buzul gölüdür.

Çevresine pek çok otel ve tatil köyü yapılmış olmasından dolayı turisttik bir alandır.

Çok sevimli ve güzel bir dinlenme yeri.

Renk zenginliğini yansıtan muhteşem manzaralara sahiptir. Yeşilin bin bir tonunu görmek mümkün.

Sırmıone kasabası, daracık sokakları, taş döşeli yolları ve binlerce turist gezdiği güzel bir yer olarak belleğinizde kalacaktır.

Evleri, çiçekli balkonları ile farklılığını yansıtmaktan geri durmayacaktır.

Renk renk ördekleri yüzerken gördüğünüzde onları tutma hissine kapılabilirsiniz! Adaya büyük sayılabilecek bir kalenin kapısından giriyorsunuz.

Gölün büyüklüğü bir denizi andırıyor bu nedenle karşı kıyılarını göremiyorsunuz. Sırmıone, Garda gölüyle birlikte anılmaktadır.

Öncelikle bir tekne turu yaparak çevreyi biraz daha yakından tanımaya çalışacağız. Kaptanımız genç bir hanım.

Bize nereden geldiğimizi, ardından hangi dille açıklama yapmamı istersiniz diye soruyor

Bizler de İngilizce diyoruz.

Sanki bu dili çok iyi biliyoruz!

Yurt dışında yabancı dili yete rince bilmemenin ezikliğini sürekli hissediyorsunuz. Kalenin yakınından ve alçacık köprülerin altından geçerek yarımada konumunda olan burnu dolaşıyoruz. Gölün bir yerinde sıcak suyun çıktığı yeri görüyor, çevreyle ilgili bol bol fotoğraf çekiyoruz.

Tekne turundan sonra Sırmıone'yi gezmeye çıkıyoruz.

Karpuz, çilek, kaysı, şeftali gibi meyveler tabak içinde satılıyor.

Biz de meyve satılan bir büfenin önünde duruyor ve bir kabın içine konmuş dilimlenmiş karpuzdan alıyoruz. Soğuk soğuk hoşumuza gidiyor.

Üç küçük dilim karpuz 3 euro, burada parayı pek fazla düşünemiyorsunuz.

Sırmıone, ilginç bir yer.

Daracık sokakları, çiçeklerle süslenmiş pencereleri, kafeleri, barları ve alışveriş yapılan küçük dükkânları ile anılarınızda yerini alacaktır.

Caddeler ve sokaklar tertemiz ve yemyeşil. Günlerden Cuma olmasına karşın ortalık turist kaynıyor.

Tekneler, yatlar sıra sıra dizilmiş. Buraya daha çok Almanların geldiği söyleniyor.

Garda'dan ayrılıp Verona'ya doğru yola çıkıyoruz.

Devamı yarın...

# Binlerce kişiye vergi müjdesi

Maliye Bakanlığı, uzun süredir üzerin de yoğunlaştığı çalışmayı tamamladı. Vergisini düz gün ve zamanında ödeyen mükellefler ödüllendirilecek, uyumsuz mükelleflere ise yeni yaptırımlar gelecek. Maliye Bakanı Mehmet Şimşek, giderek artan, "vergisini düzgün öde yen mükellefler ödüllendirilmeli" taleplerini dikkate alarak, Gelir İdaresi Başkanlığını (GİB) harekete geçirdi. Bu kapsamda GİB Baş kanı Adnan Ertürk ve ekibi, detaylı bir çalışmayla "Vergisel Uyum Analiz Modeli ve Mükellef Değerlen dirme Sistemi"ni hazırladı. Bilgisayar teknolojileri kullanılarak, ülkedeki tüm mükelleflerin davranış eğilimlerin den hareketle vergi kanunlarına karşı uyum ve uyumsuzlukları değerlendirebilecek sistemin geliştirilmesi için de GİB'de halen yoğun bir çalışma sürüyor. Proje ile uyumlu ve uyumsuz mükelleflerin ayrıştırılması ve uyumlu mükelleflerin vergi dairesi uygulamaları çerçe vesinde teşvik edil mesi amaçlanıyor.

**"MÜKELLEFLER ÖDÜLLENDİRİLECEK"** Konuya ilişkin soruları yanıtlayan Şimşek, vergisini düzgün ve zamanında ödeyen, bu anlamda 77 milyonun hakkını kayba uğratmayan mükellefleri artık ödüllendireceklerini bildirdi.

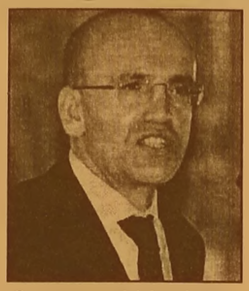

Şu an yeni bir siste min hazırlandığını ve bu sistemle vergi açısından uyumlu ve uyumsuz mükellefleri birbirlerinden ayıracaklarını anlatan Şimşek, bunun sonucunda da uyumlu mükelleflerin ödüllendirileceğini, uyumsuz mükelleflere ise yeni yaptırımların geleceğini söyledi. Bakan Şimşek, bu sistemin ve şu an için düşünülen ödül ve yaptırımların bir başlangıç olduğunu ve zamanla yeni ödüller ve yeni ceza ların söz konusu olabileceğini ifade etti.

**UYUMLU MÜKELLEFE ÖDÜL** Yeni sistemle yapılacak analizler sonucunda belirlenecek uyumlu mükelleflere verilecek teşvikleri de anlatan Şimşek, şu bilgileri verdi: "Yeni kurguda söz konusu mükellefler için şunları düşünüyoruz. Tabii bunların şu an için taslak olduğunu ve değişebileceğini de belirtmek isterim. Yeni sisteme göre uyumlu mükelleflerin vergi iade talepleri duruma göre, teminatsız, incelemesiz ve/veya yeminli mali müşavir raporu aranmaksızın hızlı bir şekilde yerine getirilecek. Belirli bir düzeyin üstünde uyumlu olan mükellefler ise ihbarların değerlendirilmesi hariç olmak üzere GİB tarafından yapılacak yoklama, denetim ve bazı inceleme faaliyetleri kapsamı dışında bırakılacak. Uyumlu mükelleflerin özelge talepleri öncelikli ve belirli sürelerde yerine getirilecek. Öte yandan, vadesi gelmemiş borçları için gerekli şartları sağlaması durumunda tecil faizi ile makul bir süre ve makul tutarlarda borcun vadesi uzatılabilecek. Bunun yanı sıra vergi rekortmenlerinin ilan edilmesi gibi uyumlu mükellefleri de belirli periyotlarla kamuoyuna ilan etmeyi düşünüyoruz. Belirli bir düzeyin üzerindeki uyumlu mükelleflere, talep etmeleri durumunda, vergisel analizlerini ve kendi sektörü ile kıyaslamasını içeren bir rapor da verebiliriz ve söz konusu mükellefler, indirimli teminat uygulaması sisteminden yararlandırılabilir."

**VERGİSİNİ ÖDEMEYENE SIKI TAKİP** Uyumsuz mükelleflerin ise daha sık bilgilendirileceğini, daha sıkı takip edileceğini ve sadece Maliye Bakanlığı değil, ilgili tüm kamu kuruluşlarınca incelenmesinin sağlanacağını anlatan Şimşek, burada da asıl amaçlarının vergiye uyumu artırmak olduğunu bildirdi.

TÜRKİYE'NİN EN KALİTELİ ve EKONOMİK DAVETİYELERİ EN UYGUN FİYATLARLA ...

EN ÖZEL ve GÜZEL GÜNLERİNİZ İÇİN...

1 GÜNDE DAVETİYE BASILIR

Zengin çeşit ve kataloglarımızı görmeden karar vermeyin ...

GÜLER AJANS

MATBAACILIK - YAYINCILIK - REKLAMCILIK

İstiklal Cad. Bora Sok. Akbank Aralığı No : 3/B GEMLİK

Tel : (0.224) 513 96 83


## GEMLİK REHBERİ

### GEREKLİ TELEFONLAR

| | |
|---|---|
| İtfaiye | 110 |
| Polis İmdat | 155 |
| Jandarma İmdat | 156 |
| Jandarma K. | 513 10 55 |
| Polis Karakolu | 513 18 79 |
| Gar. Kom. | 513 12 06 |

### KAYMAKAMLIK

| | |
|---|---|
| Kaymakamlık | 513 10 51 |
| C.Savcılığı | 513 10 53 |
| C.Savcı Yrd. | 513 29 54 |
| Emniyet Müd. | 513 10 28 |

### ULAŞIM

| | |
|---|---|
| Pamukkale | 612 00 26 |
| DENİZ UÇAĞI | 613 68 13 |
| Pegasus Akmis Seyahat | 614 83 82 |
| METRO | 613 12 12 |
| Aydın Turizm | 613 20 77 |
| Güzer Turizm | 612 10 72 |
| Kanbaroğlu-Esadaş | 614 48 48 |
| Anıtur | 614 47 71 |
| Kamil Koç | 612 01 83 |

### HASTANELER

| | |
|---|---|
| Devlet Hastanesi | 517 34 00 |
| Sahil Dev. Hast. | 513 23 29 |
| Mer.Sağ.Ocağı | 513 10 68 |
| Tomokay Tomografi | 513 65 29 |
| Konur Tıp Mrk. | 514 80 88 |

### TAKSİLER

| | |
|---|---|
| Körfez Taksi | 513 18 21 |
| Çınar Taksi | 513 24 67 |
| Güven Taksi | 513 32 40 |
| Gemlik Taksi | 513 23 24 |
| Manastır Taksi | 517 33 94 |

### RESMİ DAİRELER

| | |
|---|---|
| Telefon Arıza | 121 |
| UEDAŞ ARIZA | 186 |
| UEDAŞ İşletme | 513 45 03 |
| Statyum | 514 00 95 |
| Orm.Böl.Şef. | 513 12 86 |
| Milli Eğt. Md. | 513 11 74 |
| Halk Kütüphane | 513 13 53 |
| Askerlik Şb. | 513 10 57 |
| Karayolları | 513 13 08 |
| Liman Baş. | 513 11 33 |
| Mal Müd. | 513 10 95 |
| Nüfus Md. | 513 37 42 |
| Özel İd. Md. | 513 15 07 |
| Tapu Sicl. Müd. | 513 14 14 |
| Müftülük | 513 13 64 |
| Gümrük Md. | 524 85 86 |
| Ver. Dairesi Md. | 513 10 92 |
| İlçe Tarım Müd. | 513 10 45 |
| İlçe Seç. Md. | 513 77 73 |
| Halk Eğitim Müd. | 513 18 46 |
| İŞ-KUR | 513 71 66 |

### BELEDİYE

| | |
|---|---|
| Santral | 513 45 21 -23 |
| Başkanlık | 513 45 20 |
| Zabıta | 513 24 32 |
| BUSKİ | 514 57 96 |
| İtfaiye | 513 23 25 |
| Muhasebe Md. | 513 45 21-182 |
| Yazı İşl. Md. | 513 45 21-111 |
| Su Arıza | Yalnız 185 |

### DENİZ OTOBÜSÜ

| | |
|---|---|
| Bursa | 256 77 84 |
| Mudanya | 544 30 60 |
| Yenikapı | (212) 516 12 12 |
| Yalova | (226) 811 13 23 |
| İDO İmam Aslan Dinlenme Tes. | 513 23 94 |

### VAPUR - FERİBOT

| | |
|---|---|
| Yalova | (226) 814 10 20 |
| Topçular | (226) 363 43 19 |
| Eskihisar | (262) 655 60 31 |

### OTOBÜS

| | |
|---|---|
| Şehirlerarası Otobüs Terminali | 261 54 00 (18 Hat) |
| Gemlik Oto Kurtarma | 0 537 347 88 75 |

### DAĞITICILAR

| | |
|---|---|
| GEMDAŞ | 513 29 29 |
| Aygaz | 513 12 95 |
| Habaş | 513 16 37 |
| Mogaz | 513 75 58 |
| Ergaz | 513 88 43 |
| İpragaz | 513 22 59 |
| Habaşgaz | 513 45 46 |
| Yeni Likitgaz | 513 65 00 |
| BP Gaz | 514 59 81 |
| Bütünler Likitgaz | 513 80 00 |
| Akçagaz | 514 86 70 |
| Totalgaz | 514 17 00 |
| Akcan Petrol | 513 16 78 |
| MAR-PET | 513 30 33 |
| Tuncay Otogaz | 513 16 49 |
| Beyza Petrol | 513 01 03 |


KAŞEDE BEKLEMEK YOK

KALİTELİ KAŞELER UYGUN FİYATLARLA GÜN İÇİNDE TESLİM EDİLİR

GÜLER AJANS

MATBAACILIK - YAYINCILIK - REKLAMCILIK

İstiklal Caddesi Bora Sokak No : 3/B GEMLİK

Tel : (0.224) 513 96 83 Fax : 513 35 95


## GEMLİK SİNEMA GÜNLÜĞÜ

**VENÜS SİNEMASI**

AYNI YILDIZIN ALTINDA:
11:30-13:45-16:00-18:15-22:00

HAYALETLİ EV : 12:00-14:00-16:15-18:30

SADECE SEN: 11:45-14:15-16:30-18:30

513 33 21

# Çotanakspor imza töreni yapıyor

Gemlik Çotanak spor, kadrosuna dâhil ettiği 5 farklı isime imza töreni yapacak.
Birinci Amatör Kümede Mücadele etmesine rağmen, Süper Amatör Kümede adı duyulan 5 oyuncu ile anlaşma sağlayan Çotanak spor, transfer başarısını törenle kutlayacak.
Gemlik İlçe Stadyumunda yapılacak olan tören, 10 Temmuz Perşembe günü, saat 16.00 da gerçekleşecek.
Yoğun katılımın beklendiği imza töreninde, çeşitli gösterilere de yer verilecek.
Konuyla alakalı açıklama yapan Gemlik Çotanak spor Başkanı Hüseyin Yavuz; *"Göreve geldiğimiz andan itibaren, hedeflerimizin büyük olduğunu söyledik. Bu nedenle, Süper Amatör'de bile Şampiyonluğa oynayabilecek kadro oluşturduk. İmza törenimizi halka açık gerçekleştirmek, bu coşkumuzu Gemlik'te yaşayanlara da yansıtmak istedik. Spora ve Gençliğe önem veren herkesi, imza törenimize bekliyoruz"* dedi.
Kulüp İkinci Başkanı Dilek Uslu ise; *"Göreve geldiğimiz günden bu yana, yoğun tempo ile çalışıyoruz. Çalışmalarımızın karşılığını görmek bizleri mutlu etti. Bu henüz başlangıç, vizyonumuz da, hedefimiz de bunların çok ötesinde"* şeklinde konuştu.

# Bursaspor'da Passolig Kartı Satışları Başladı

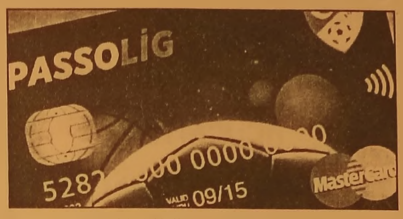


Bursaspor Kulübün resmi internet sitesinde Passolig kartlarla ilgili açıklama yaptı.
Taraftarlara, satışların Atatürk Stadı'nda başladığı açıklandı.
Bursaspor Yönetim Kurulu'nun "Passolig Kart'la yaptığı duyurusu şöyle: "Bursaspor'un 2014-2015 sezonundan itibaren oynayacağı Spor Toto Süper Lig ve Ziraat Türkiye Kupası müsabakalarında, 14 Nisan 2014 tarihinden itibaren zorunluluk haline gelen Passolig Kart uygulaması yapılacaktır. Kanun gereği zorunluluk haline gelen ve futbol müsabakalarını takip etmek isteyen taraftarların, Passolig Kart sahibi olması zorunluluğu getirilmiştir. Passolig Kartınızı 8 Temmuz 2014 tarihinden itibaren Bursa Atatürk Stadyumu ana gişesinden ayrıca 18 Temmuz 2014 tarihinden itibaren de Merinos Stadyumu Kombine Satış Noktası'ndan beklemeden alabileceksiniz.
Taraftarlarımız ayrıca ister Bursa'da şu anda 311 noktada bulunan Aktif Nokta makinelerinden, ister internetten, ister cep telefonundan www.passolig.com.tr'ye girip kolayca Passolig başvurusu yapabilecek. Kartınızı alabilmeniz için başvuru formunu doldurup, fotoğrafınızı yükleyip 20 TL vizeleme bedelini ödemeniz yeterli. Sonrasında kartınız ister adresinize kurye ile isterseniz de stat gişemizden ya da anlaşmalı PTT şubelerinden teslim edilecektir."


## ÜRETİMDE ÇALIŞMAK UZERE

25-35 YAŞ ARASI
ASKERLİĞİNİ YAPMIŞ,
TERCİHEN TEKNİK MESLEK LİSESİ
VEYA DENGİ OKUL MEZUNU

BAY ELEMAN ALINACAKTIR

BAŞVURULARIN ŞİRKETİMİZE
ŞAHSEN YAPILMASI
GEREKMEKTEDİR

EFENDİOĞLU MERMER A.Ş.
Açmalar Mevkii Gedelek-
Orhangazi / BURSA
Tel : 0 224 586 00 05

Gemlik Körfez
GEMLİK'İN İLK GÜNLÜK SİYASİ GAZETESİ
ABONE OLDUNUZ MU?
ABONE OLUN
OKUYUN OKUTUN

## KİRALIK

UMURBEY MAHALLESİNDE
YALOVA YOLU ÜZERİNDE
UMURBEY ZEYTIN SATIŞ
MERKEZİNDE KİRALIK
2 ADET DÜKKAN 1 DEPO 670 M2
BAHÇESİ 800 M2
MÜRACAAT
0 224 513 61 11
0 532 493 03 77

## KAYIP

ULUDAĞ
ÜNİVERSİTESİ
HUKUK
FAKÜLTESİNDEN
ALMIŞ OLDUĞUM
ÖĞRENCİ
KİMLİĞİMİ
KAYBETTİM.
HÜKÜMSÜZDÜR.
ELİF SOLAK

## ŞOFÖR

DORUKTAN NAKLİYATTA ÇALIŞACAK YENİ KADRO DEĞİŞİMİ NEDENİYLE DOLGUN MAAŞLI ACİL TIR ŞOFÖRÜ ARANIYOR

**0 530 783 62 61**

## ELEMAN

BAKIM BÖLÜMÜNDE ÇALIŞACAK KAYNAKÇI ARANIYOR

**0 224 514 00 60**

## KİRALIK

UMURBEY MAHALLESİNDE YALOVA YOLU ÜZERİNDE UMURBEY ZEYTİN SATIŞ MERKEZİNDE KİRALIK 2 ADET DÜKKAN 1 DEPO 670 M2 BAHÇESİ 800 M2

**MÜRACAAT**

**0 224 513 61 11**
**0 532 493 03 77**

## ELEMAN

DENEYİMLİ SRC BELGELİ SERVİS ŞOFÖRÜ ARANIYOR

**MÜRACAAT**

**0533 030 56 33**

## BAYAN ELEMAN

MERMER SEKTÖRÜNDE ÖN MUHASEBE VE SATIN ALMA KONUSUNDA DENEYİMLİ BAY - BAYAN ELEMANLAR ARANIYOR

**VERONA MERMER**

**TEL : 514 20 21**

Gemlik Körfez
GEMLİK'İN İLK GÜNLÜK SİYASİ GAZETESİ

YEREL SÜRELİ YAYIN
YIL : 42 SAYI : 4919
FİYATI : 50 Kr. (KDV Dahil)
Sahibi : Kadri GÜLER
Sorumlu Yazı İşleri Müdürü : Serap GÜLER
İstiklal Cad. Bora Sok. No:3/B
Tel : 513 96 83 Fax : 513 35 95 GEMLİK
Yönetim ve Basım Yeri :
GÜLER AJANS
Matbaacılık-Yayıncılık-Reklamcılık Tesisi
İstiklal Cad. Bora Sok. No:3/B GEMLİK
(Dini bayram Günleri ve Pazar günleri yayınlanmaz)

## SATILIK

UMURBEY'DE BAHÇELİ 4 +1 180 METREKARE MASRAFSIZ ŞÖMİNELİ - ÜÇ TARAFI BAHÇELİ LÜKS DAİRE SAHİBİNDEN SATILIK

0 535 378 18 00

## SATILIK ZEYTİNLİK

KUMLA YOLU HASANAĞA MEVKİİNDE 2709 M2 İKİ YOLA CEPHELİ SAHİBİNDEN SATILIK ZEYTİNLİK

**0 543 582 15 78**

Gemlik Körfez
GEMLİK'İN İLK GÜNLÜK SİYASİ GAZETESİ

ABONE OLDUNUZ MU?

ABONE OLUN OKUYUN OKUTUN

TEMA
"SUYUNU BOŞA HARCAMA"

TEMA Vakfı tarafından başlatılan "Suyunu Boşa Harcama" kampanyasına su tüketiminin önlenme si için siz de katılın

## KİRALIK

KUMLA'DA HAVUZLU KİRALIK (EŞYALI) DAİRE

**0 535 378 18 00**

## SATILIK SU BAYİİ

0 507 244 72 24

"Hoşgeldin Ramazan"

MİR®
HOTEL

MÜŞTERİ MEMNUNİYETİNİ
İLKE EDİNMİŞ OTELİMİZ
ÖZEL GRUP MENÜLERİ
İLE RAMAZANDA DA
HİZMETİNİZDE...

Her güne özel iftar menüsü...
Sohbet sizden, çaylar bizden...

"Hayırlı Ramazanlar Dileriz"

Hisar Mah. Bahçelievler Sok. No : 6 GEMLİK Tel : 0 224 514 55 56 - 57
info@mirhotel.com.tr - www.mirhotel.com.tr

GEMLİK

ARAÇLARIMIZ, 1 YIL TAM GARANTİLİDİR

# MERKEZ OTOMOTİV

ARAÇ ALIM SATIMINDA GÜVENİLİR MARKA...

HER TÜRLÜ 2. EL ARAÇ ALINIR SATILIR .

ANLAŞMALI BANKALARDAN 1 GÜNDE KREDİ TEMİN EDİLİR

KREDİ KARTI İLE SATIŞ İMKANI

% 50 PEŞİN 24 AY VADE...

1 AY İÇİNDE TAKAS VE KUSURSUZ BAKIM GÜVENCESİ ...

Engin Bircan & Tahir Duman

Dr. Ziya Kaya Mah. Hürriyet Cad. No : 28 GEMLİK Tel : 0 224 514 25 25 - Fax : 0 224 514 25 26

sahibinden.com gemlikmerkezotomotiv

Yuvanıza Giden Yol

# MANASTIR EMLAK

GAYRİMENKUL DANIŞMANLIĞI

Sebahattin DEMİR
Emlak Müşaviri

www.manastiremlakgemlik.com

TEL & FAX: 0224 517 33 10 CEP: 0532 744 33 83 E-MAIL: manastiremlak@hotmail.com

www.manastiremlak.sahibinden.com - www.ilan.com.tr/manastiremlak

Doğallık ve kalitenin sembolü KAVLAK markası,
Yöresel Ürünleri kapsayan yelpazesi ile 5 şubesinin yanında,
Türkiye'nin dört bir yanındaki şarkuteri, restoran, otel ve marketlerde
tüketicinin güven ve beğenisi kazanmıştır.

Özel ürünler
Zeytin&
Zeytinyağı
Kestane Şekeri
Yöresel Reçeller
Kozmetik Ürünler
Tel: 512 0 512
www.kavlak.com.tr

ŞUBELER: Kumla Fabrika - Kumla İskele - Gemlik (İstiklal Cad.) - Yalova Yolu Satış Mağazası - Orhangazi (Gedelek)



Kuruluş:1973

# Gemlik Körfez

GEMLİK'İN İLK GÜNLÜK SİYASİ GAZETESİ

10 Temmuz 2014 Perşembe www.gemlikkorfezgazetesi.com 50 Kr.



YATIRIMCININ EN AVANTAJLI SİTESİ !...

www.umurbeydeemlak.com
www.irfanünlüemlak.com


### MHP İlçe Başkanı Osman Durdu, mahkeme kararının uygulanmasını istedi

# Durdu, "Bağımsız yargıya inandık ve kazandık"

## Güne Bakış


Kadri GÜLER
kadri_guler@hotmail.com


### Yanlış işlere mahkemeler dur dedi

*İyi ki bir hukukçu Belediye Başkanımız var.*

*Bundan 2 yıl önce, Gemlik Belediyesi'nin mülkiyetinde olan Çimtaş ve Borusan fabrikalarının bitişiğindeki yaklaşık 60 dönüm lük 5 parsel arsa, Borusan Lojistik ve Çimtaş A.Ş.'ye 24 milyon liraya satıldı.*

*Bu satış öyle bir zamanda yapıldı ki, gözden kaçan detaylar, satıştan sonra ortaya çıktı.*

*Borusan ve Çimtaş'ın durup dururken Gemlik'e 2 okul ve bir cami yapmaları sözü ardından satış çıktı. Devamı 4'de*

*Gemlik Belediyesi'nin mülkiyetinde olan yaklaşık 60 dönümlük 5 parsel arsanın encümen kararı ile 2012 yılında satılması olayını yargıya taşıyan MHP'liler, Bursa 2. İdare Mahkemesi'nin satış işlemini iptal etmesi üzerine basın toplantısı düzenlediler. MHP İlçe Başkanı Osman Durdu, kararın idare tarafından 30 gün içinde uygulanması gerektiğini, Gemlik halkının haklarını korumak için başlattıkları hukuk sürecinin olumlu sonuçlanmasından memnun olduklarını söyledi. Haberi sayfa 4'de*

## Ev faresi yakayı ele verdi

*İlçemizde çeşitli zamanlarda başta konutlar olmak üzere çeşitli yerlere girerek hırsızlık yapan C.Ş. adlı şahıs, Gemlik Asayiş Şube Ekiplerinin iz sürmesi sonunda yakayı ele verdi. Dün, emniyette ifadesi alınan C.Ş. çıkarıldığı mahkemece tutuklanarak cezaevine gönderildi.*


ÖZEL AYKENT İLKÖĞRETİM OKULU 2002 GEMLİK

# ÖZEL AYKENT İLKÖĞRETİM OKULU

*"Aykent ile hedeflerinize doğru"*

**2014-2015 eğitim ve öğretim yılı için kayıtlarımız devam ediyor**

Gemlik- Orhangazi yolu 2. Km
Umurbey Paşabahçeler Mevkii
Tel : 513 50 84 GEMLİK
www.aykentilkogretim.k12.tr

Deneyimli kadromuz ve çağdaş eğitim anlayışıyla sizlere en yakın özel okuluz

| | |
|---|---|
| 4-5 YAŞ | 6.500 |
| ANASINIFI | 7.000 |
| 1. SINIF | 9.000 |
| 2. SINIF | 11.000 |
| 3. SINIF | 11.000 |
| 4. SINIF | 11.000 |
| 5. SINIF | 11.000 |
| 6. SINIF | 11.000 |
| 7. SINIF | 11.000 |
| 8.SINIF | 11.000 |

NOT : Ücretlerimize EĞİTİM-ÖĞRETİM, YEMEK, SERVİS ve KDV dahildir.

OKULUMUZUN YETİŞTİRDİĞİ ÖĞRENCİLER;

Hoşgörülüdür, çalışmalarını planlar ve uygular, evrenseldir, çağa ayak uydurmasını bilir, yeniliklere açıktır, süreç odaklıdır, paylaşımcıdır. Her zaman özveri ile çalışır, vefakardır, dostlarını asla unutmaz, sürekli eğitim ilkesi ile hareket eder, kararlı ve tutarlıdır, kendi kararlarını verir ve uygular, özgüveni tamdır. Her yerde ve her ortamda kendini ispatlar, engel tanımaz, "BAŞARACAĞIM" der ve başarır.

1 BAŞARILI BİR GELECEK İÇİN

HAREKETE GEÇİN!

DOĞA KOLEJİ ŞİMDİ YALOVA'DA!

Bir Doğa Nesli Yetişiyor

doğa KOLEJİ

/dogakoleji
/doga_koleji
/doga_koleji

(0226) 812 36 42
www.dogakoleji.com

## BURSA 2.İDARE MAHKEMESİ'NDEN BEKLENEN KARAR ÇIKTI...

# BORUSAN VE ÇİMTAŞ'A ARSA SATIŞLARI İPTAL EDİLDİ

Gemlik Belediyesi'nin mülkü olan Hisar Mahallesi Gemsaz dönüşünde bulunan plan değişikliği ile Gemlik Belediyesi'nin mülkiyetine geçen 59 bin 226 metre kare 5 parselden oluşan yoldan dönüşme arsalar, imar yasasının 17. maddesine göre bitişik parsellerde bulunan Borusan Lojistik A.Ş. Çimtaş A.Ş. ve Borusan Mannesman A.Ş. ye satılmıştı.
CHP ve MHP grup ları satışın Belediye Yasanına aykırı olarak yapıldığını, Encümen Meclis kararı olmadan toplamda 60 dönümlük arsaların encümen kararı ile satılmasının mümkün olmadığını iddia etmişlerdi.
Meclis kararı ile satışların gerçekleşmemesi nedeniyle satışların ihale yolu ile yapılmamasının da satış değerlerinin düşük olmasına neden olduğu belirtilmişti.

### MHP'LİLER DAVA AÇTI...

Arsa satışlarıyla ilgili olarak Cumhuriyet Başsavcılığı'na CHP ve eski Belediye Başkanı Fatih Mehmet Güler suç duyurusunda bulundular.
Milliyetçi Hareket Partisi Meclisi üyesi Metin Şanlı ve MHP'li Dinçer Yeni, satış işleminin iptali için Bursa 2. İdare Mahkemesine 2012 yılında dava açtılar.
Açılan davaya arsaları satın alan Borusan Lojistik A.Ş. ve Çimtaş A.Ş. müdahil oldular.
2 yıldır devam eden dava 12 Haziran 2014 günü davacı vekilleri ile davalı Gemlik Belediyesi vekili ile müdahil firma vekillerinin katılımıyla açık duruşma şeklinde gerçekleştirildi.

İlkev İlyas Mah. Arsl Sk. No:18 Kat:1 Osmangazi/BURSA
**DAVALI:** GEMLİK BELEDİYE BAŞKANLIĞI
**VEKİLİ:** AV. SEDEF ÖNLÜ
Gemlik Belediye Sarayı Ahmet Durul Meydanı No:10 Gemlik/BURSA
**MÜDAHİLLER:** 1- BORUSAN MANNESMANN BORU SANAYİ TİC. A.Ş. (Davalı)
2- BORUSAN LOJİSTİK DAĞITIM DEPOLAMA TAŞ. VE TİC. A.Ş. (Davalı)
**VEKİLİ:** AV. SÜLEYMAN DAYIOĞLU
Büklümnuri Cad. Hayat Sok. No:2 Rumelihisarı Sarıyer/İSTANBUL
**MÜDAHİL:** 3- ÇİMTAŞ ÇELİK İMALAT MONTAJ VE TESİSAT A.Ş. (Davalı)
**VEKİLLERİ:** AV. VOLKAN ZİYA HİDAYETOĞLU
AV. ASUMAN DENİZ
İnönü Cad. No: 53/7-8 34437 Gümüşsuyu/İSTANBUL
**DAVANIN ÖZETİ:** Davacılar [illegible] Bursa İli, Gemlik İlçesi, Hisar Mahallesinde yoldan ihdas edilerek belediye adına tescil [illegible] 54-1 pafta 953 ada C 39 parsel, 54-1 pafta 953 ada D 40 parsel [illegible] 54-1 pafta 953 ada B [illegible] parsel ve 54-1 pafta 953 ada A 38 parsel [illegible] Kanunu'nun 17. maddesi uyarınca bitişik parsel sahiplerine satışlarına ilişkin 25.09.2012 tarih ve 390, 391, 392, 392 ve 394 sayılı Gemlik Belediye Encümeni kararlarının, imar planı ile kapanan yolların 3194 sayılı Yasa'nın 18. maddesi uyarınca yapılacak parselasyon işlemi sonucunda ortaya çıkan parseli ön yıkım artık parsel ile oluşurken belirleneceği, parselasyon yapılmadan kapanan yolların belediye adına tescili suretiyle satışının kanun yararına ve hukuka aykırı olduğu, encümenin satış yetkisinin bulunmadığı ve kıymet takdir komisyonu raporunda da yetersiz ve fayda[illegible] gerçek değerini belirlemekten uzak olduğu öne sürülerek iptali istenilmektedir.
[illegible]

Mahkeme heyeti, Gemlik Belediyesi mülkiyetine geçen arsaların İmar kanunun 17. maddesine göre satışının gerçekleştirildiğini belirterek, *"İmar plan ile düzenlemesinde, uygunluk ve estetiğin sağlanmasında önemli bir işlevi bulunan bu hükmün uygulaması için anılan yasanın 18. maddesine göre öncelikle düzenlemenin yapılması gerekmektedir. Alan üzerindeki arsa ve bina sahiplerinin müstakil veya hisseli imar parselinin açık olarak belirlenmesinden sonra, kamu veya özel malların kamulaştırmadan arta kalan veya kapanan yol ve meydanlarda hasıl olan sahalardan müstakil inşaata elverişli olmayan parçaların bitişiğindeki hak sahibine satılması plan ve şehircilik ilkelerine uygun olacaktır"* denilerek, *"1/1000 ölçekli uygulama imar planı değişikliği sonrasında kapanan imar yollarının, 3194 sayılı Kanunun 18. maddesine göre bir düzenleme yapılmadan Gemlik Belediye Başkalığı adına tescil suretiyle oluşturulan taşınmazların 17.madde kapsamında bitişiğindeki arsa sahiplerine satılmasına ilişkin Dava konusu encümen kararlarında hukuka uygunluk bulunmadığı sonucuna varılmıştır. Açılanan nedenlerle, dava konusu işlemin iptaline ..."* diye karar verdi.
Karara, Bursa 2. İdare mahkemesi yargıçlardan Recep kılıç karşı oy kullandı. Yargıçlardan Recep Kılıç karşı oy kullandı.
Yargıçlar Yasemin Gül Özer ve Ali Yula ise iptal oyu kullandı.
Karara, Danıştay nezdinde 30 gün içinde temiz edilebilecek.

aksa
DOĞALGAZ

AKSA GEMLİK DOĞALGAZ DAĞITIM A.Ş. BÜNYESİNDE ÇALIŞTIRILMAK ÜZERE ÜNİVERSİTELERİN MÜHENDİSLİK BÖLÜMLERİNDEN YENİ MEZUN, DİSİPLİNLİ, DİNAMİK VE TAKIM ÇALIŞMASINA YATKIN, YOĞUN VE ESNEK ÇALIŞMA TEMPOSUNA UYGUN, ERKEK ADAYLAR İÇİN ASKERLİĞİNİ YAPMIŞ AKTİF B SINIFI EHLİYETİ OLAN ADAYLAR ARANMAKTADIR

HAMİDİYE MAH. IRMAK SOKAK NO:16 / E GEMLİK
Müracaat Tel : 513 29 29

# Necat Gül, rotasyonla Gemlik'e atandı

Gemlik İlçe Milli Eğitim Şube Müdürü Ali Osman Cura'nın Babaes ki'ye atanması üzerine boşalan bu göreve İznik ilçe Milli Eğitim Müdürlüğü'nde görevli Şube Müdürü Necat Gül görevlendirildi.
Ali Osman Cura'nın görevinden ayrılması nedeniyle bu göreve rotasyon yoluyla İznik Milli Eğitim Şube Müdürü olan Necat Gül, 1983 yılında

Manisa Gördes ilçesinde göreve başladı.
Kars Sarıkamış ta sınıf öğretmenliği ve Okul Müdürlüğü, Afyonkarahisar Dinar ilçesinde Şube Müdürü görev yaptı.
2006 yılında İznik'de Şube Müdürü olarak göreve başladı.
Gül, evli ve 3 çocuk babası...

KAŞEDE BEKLEMEK YOK
KALİTELİ KAŞELER UYGUN FİYATLARLA
1 SAATTE TESLİM EDİLİR

GÜLER AJANS
MATBAACILIK - YAYINCILIK - REKLAMCILIK
İstiklal Caddesi Bora Sokak No : 3/B GEMLİK
Tel : (0.224) 513 96 83 Fax : (0.224) 513 35 95

## Güne Bakış

Kadri GÜLER
kadri_guler@hotmail.com

### Yanlış işlere mahkemeler dur dedi

*Belediye Başkanı Fatih Mehmet Güler döne minde, satışı yapılan bu arsaların bulunduğu arazi konut alanıydı.*

*Güler, 1/1000 ölçekli planlarda konuta yıllardır açılmayan ve giderek sanayi bölgesi haline gelen bu yerin planını değiştirdi.*

*Konut alanını depolama tesislerine çevirdi.*

*Çünkü, 1986 yılından beri bu arsada bir tek bile konut yapılmamıştı.*

*Ama, Bursa Büyükşehir Belediyesi, bu değişikliği engelledi. Borusan'dan Timsah Arena'ya yüklü bağış yapmaları istendi.*

*Değişiklik komisyondan meclisi geçti gitti.*

*Borusan Gemlik'e gerekli desteği verdiklerini belirterek, bağışı vermedi.*

*Çözümü yine Güler'in yönetimi buldu.*

*Bakanlık'a sorarak, 'Büyükşehir Meclisi'ne sunulan ve 3 ayda karara bağlanmayan Meclis kararlarının görüşüldüğü gibi geçer' maddesini uyguladı.*

*Uzun sözün kısası, plan değişikliğiyle zaten yıllardır beş kuruş vermeden bu arazideki belediye'ye geçen 60 dönüm yeri kullanan sanayi kuruluşlarının önü açıldı.*

*Bölgedeki fabrikalarının arsa ihtiyacı vardı.*

*Yapılan pazarlıklar ardından, bir de baktık ki: 18.313.08 m2, 258.22 m2, 18.298.12 m2, 19. 275.21 m2, 3.082.01 m2 büyüklüğündeki 5 parsel arsa. Belediye Yasası'nın 17. maddesine göre artık parsel kabul edilerek. Gemlik Belediye Meclisi de yok sayılarak, encümen kararıyla 2 büyük firmaya m2 si 425 liradan satıldı. Bu karara mecliste bulunan CHP ve MHP'liler şiddetle karşı çıktılar.*

*Eski Belediye Başkanı Fatih Mehmet Güler, satışın yasa dışı olduğunu belirterek, Refik Yılmaz hakkında savcılığa suç duyurusunda bulundu.*

*İçişleri Bakanlığı, birçok suç duyurusunda olduğu gibi, bu konuda da 'yapılanın doğru olduğunu belirterek', soruşturma açılmasına izin verdirmedi. Bursa 2. İdare Mahkemesi'nde devam eden dava, önceki gün sonuçlandı.*

*Satışın yasaya aykırı yapıldığı, 2'ye karşı 1 oyla karar bağlandı.*

*Mahkeme satış işlemini İPTAL etti.*

*Buna idarenin Danıştay da itiraz hakkı var.*

*Ama, kararın 30 gün içinde uygulanması zorunluluğu da var.*

*Bu karar uygulanır mı, uygulanmaz mı göreceğiz.*

*Sonuçta, CHP ve MHP'lilerin Gemlik'in çıkarlarını korumak için başlattığı süreç keyfi ve kanunsuz alınan kararlarla yargıdan döndü.*

*Belediye şimdi 25 milyon lira bulup, Borusan ve Çimtaş'ın verdiği parayı geri ödeyecek.*

*Tapuları geri alacak. 18 uygulaması yaptıktan sonra arsaları ihale yoluyla satacak.*

*Bu birinci hukuk dersi...*

*Gelelim, Orhangazi Caddesinde bulunan Abdullah Beken varislerinin arsasının sonucuna.*

*Biliyorsunuz, Orhangazi Caddesi ile Hürriyet Caddesi'nin Terminal'e doğru kesiştiği noktada, Detay Park adlı bir araç temizleme işyeri var. Yanındaki mermerci ve mermercinin arkasındaki arsa ile bölgenin en güzel ve değerli arsası imar planlarında konut ve iş yeri alınıyordu. Bu arsayı Refik Yılmaz kardeşleri ve basasın üzerine olan inşaat şirketine almak istedi.*

*Mal sahipleriyle anlaşamadılar. Birçok kez gidip gelmeler yaşandı. Yerin talibi de çoktu.*

*Sonuçta, mal sahipleri ile eski AKP İlçe Başkanı Enver Şahin'in ortak olduğu Evisan firması anlaştı.*

*Belediyeden yerin konut ve işyerleri olduğuna dair yazılar alındı.*

*Bu arada ne olduysa oldu.*

*Bursa Büyükşehir Belediye Meclisinde bu yer AKP'lilerce Katlı Otopark'a çevrildi.*

*Biz de; "Yılmaz kardeşler, mal sahipleriyle anlaş saydı, bu arsa katlı otopark olur mu? diye sorduk.*

*Cevap alamadık.*

*Mal sahipleri karara karşı idari mahkemede açtıkları davayı kazanmışlar.*

*Bakalım şimdi ne yapılacak.*

*Ama yine aldığım bir duyuma göre, Büyükşehir meclisinde 1/25 bin ölçekli planlarda bu alan için değişiklik yapılmış.*

*Bu bölge "Sosyal Donatı alanı olarak plana işlenmiş."*

*Buradan Muhalefet meclis üyelerine sesleniyorum.*

*Bu kadar kişileştirilen bir yer konusunda sesinizi çıkarın.*

*Vatandaşın malı aynı dere kenarında rızası alınmayan bir vatandaşın yerinin cami alanı yapılması gibi kamu adına keyfi olarak değişiklik yapılıyor.*

*Sonuç olarak belediye 2 önemli davayı kaybetti.*

*Şimdi sonuçlarını birlikte izleyeceğiz.*

### MHP İlçe Başkanı Osman Durdu, mahkeme kararının uygulanmasını istedi

# Durdu, "Bağımsız yargıya inandık ve kazandık"

**Gemlik Belediyesi'nin mülkiyetinde olan yaklaşık 60 dönümlük 5 parsel arsanın encümen kararı ile 2012 yılında satılması olayını yargıya taşıyan MHP'liler Bursa 2. İdare Mahkemesi'nin satış işlemini iptal etmesi üzerine basın toplantısı düzenlediler.**

**MHP İlçe binasında dün saat 18.oo de düzenlenen basın toplantısına MHP İlçe Başkanı Osman Durdu, eski MHP meclis üyesi Metin Şanlı, Avukat İklim Şahin, MHP yönetim kurulu üyeleri ve meclis üyelerinden bazıları katıldı.**

**Basın açıklamasında konuşan davayı açan Av. İklim Şahin, davayı kazanacaklarına başından beri inandığını, bu arada arsayı satın alan Borusan ve Çimtaş gibi güçlü firmaların davanın bozulmasını önlemek için müdahil olduklarını belirterek, şunları söyledi:**

***"İki firmanın dava ya müdahil olması mahkemeyi kilitlemek amacını taşıyordu. Dün hakimler kararını verdi ve yazdılar. Taraflara tebliğini bekleyeceğiz. 30 gün içinde karara Danıştay nezdinde itiraz edilebilecek. Ama, bu kararın uygulanmasına engel teşkil etmez. Gemlik Belediyesi hemen satış işleminin iptalini istemek zorunda. Böylece taşınmazlar yargı kararı ile yeniden belediye mülkiyeti ne geçecek 18. madde uygulanacak. Satış daha sonra gerçekleşecek."*** **dedi.**

**İYİ Kİ BAĞIMSIZ YARGI VAR**

**Daha sonra söz alan MHP İlçe Başkanı Osman Durdu, konuşmasında ülkemizdeki bağımsız yargıya ve hukuka saygıyı ve inancı hep koruduklarını, davanın uzun sürmesine rağmen, Gemlik'in menfaatine yönelik sonuç lanmasına sevindiklerini söyledi. Süreçte Belediyeden arsa alan iki firmanın davaya müdahil olduklarını, davayı açan eski MHP Meclis üyesi Metin Şanlı ile Dinçer Yeni'nin arsa satışı ile ilgili bağlarının olmadığı iddialarını mahkemenin kabul etmediğini belirten Durdu, şunları söyledi :**

***"Siyasi partilerin amacı kamunun haklarını korumaktır. Bu satışta başın dan beri belediye yanlış yaptı. Uyarılarımıza kulaklarını tıkadı. Belediye Başkanı benim yaptığım doğrudur mantığıyla hareket etti. Şimdi ne yapacak? İdare mahkeme kararını uygulamalı eğer kararı uygulamaya koymazsa, yani satışı iptal edip, arsaları belediye mülkiyetine geçirmezse biz bu konuda da suç duyurusunda bulunacağız."***

**Durdu, belediye başkanının şirketlere Gemlik'ten arsa almalarını, takas ya da trampa yaparak sorunu çözeceklerini söylediği duyumlarını aldıklarını belirterek,** ***"Ben, buradan sanayi kuruluşlarına sesleniyorum. Belediye Başkanı Refik Yılmaz'ın sözlerine güvenerek iş yapmayın. Daha önce güvenip alışveriş yaptınız mağdur oldunuz. Gelin Gemlik'ten arsa alın takas yapalım derse inanmayın yine yanarsınız. Biz, şimdi belediye başkanının sorunu nasıl çözeceğini bekleyeceğiz. Bu arada, Belediyenin bu bedeli kuruluşlara ödeyebilecek mi? Faiz istenir se bunu kim karşıla yacak meçhul? Satılan arsa arazi sinde 18. madde uygulaması yapılması gerektiği, böylece burada parseller ortaya çıkacak ve konu belediye meclisine gelecek. Meclis kararıyla arsalar satılacak. Biz bunu baştan beri söyledik. Kazanan Gemlik olacak. Hayırlı olmasını diliyorum"*** **dedi.**

**Basın açıklamasında konuşan eski MHP Meclis üyesi Metin Şanlı ise arsa satışından sonra konuyu meclise getirdiklerini ve yapılan işlemin hatalı olduğunu defalarca anlattıklarını belirterek,** ***"Belediye başkanı tarafından bizim görüşümüz alaycı tavırlarla karşılandığını, belediye meclisi yok sayılarak encümen kararı ile yapılan satış hukuksuzdu. Şimdi bunu mahkeme de kanıtladı. Şimdi Gemlik kazandı. Sonucun hayırlı olmasını diliyorum"*** **dedi**

**Yeniden söz alan Osman Durdu, önceki dönemde iki meclis üyesi ile AK Parti zihniyetine karşı hukuk mücadelesi verdiklerini, Gemlik'in hak ve menfaatlerini koruduklarını, şimdi ise 8 meclis üyesi ile bu durumu sürdürdüklerini belirterek,** ***"İyi ki Türkiye hukuk devleti. İyi ki Türkiye'de gerçek hukukçular var"*** **dedi.**

# AYRINTI

Erhan İZGİ

## İtalya Gezisi ile İlgili İzlenimler (10)

Dünden devam..

VERONA:

Bölgenin en önemli turizm merkezlerinden birinin olmasının nedeni tarih, kültür ve mimarinin en güzel örneklerini içinde barındırmasıdır. 265 bin civarında nüfusa sahiptir.

Verona, İtalya'nın, eski anıtlar bakımın dan en zengin şehirlerindendir. Augustus devrinden kalma köprü ve tiyatro bulunmaktadır. Fakat şehrin mimarisi bütünüyle ortaçağ ve rönesans havasını yansıtır.

Şehrin merkezi, eski Roma forumu Piazza dell'Erbe'dir. Çevresindeki yapılar arasında Tacirler Sarayı ve Lamberti Kulesiyle (84 m), Komün Sarayı anılabilir.

Roma Arenası:

Roma çağından kalma olduğu için bu isimle anılmaktadır. Sirk anlamına gelmektedir. Erbe Meydanının kuzey ucuna yerleşmiş. Eski ihtişamını korumasa da yine de ben ayaktayım diyor gelen turist lere. Bugün müzik ve tiyatro etkinlikleri düzenlenen bir mekân.

Romeo ve Juliet'in Evi:

Verona aşıklar kenti olarak bilini yor. Bundaki en bü yük etken de elbette Shakes peare tarafından yazılan ve birbirine düşman ailelerinin çocuklarının aşk öyküsünü anlatan Romeo ve Juliet adlı oyun. İtalyanlar işi ticarete dökerek Juliet'in evini kazanç kapısına dönüştürmek istemişler. Bu nedenle burda nikah yapan çiftlerden 600 ila 1000 evro arası para alınmaktaymış. Ev gelen turistler için de cazip hale geti rilmeye çalışılmaktadır. Daha önce evin balkonu yokmuş, balkon sonradan eklenmiş. Bahçeye Juliet'in bir heykeli yapılmış, gelenler fotoğraf çektirmek için sıraya giriyor. Bizde türbeler nasıl ziyaret edilip dilek tutuluyorsa burda da durum aynı. Çekoslavakya'da Kafka'nın yaşadığı evi gördüğümde biraz duygulanmıştım. Burgaz'da Sait Faik'in, Diyarbakır'da Cahit Sıtkı'nın Evleri neden yeterli ilgiyi görmez, bir türlü anlayamam.

Romeo ve Juliet adlı oyunun ana konusu en yalın haliyle aşk; ölümü bile göze alır şeklinde özetlenir. Romeo ve Juliet, birbirine düşman olan iki ailenin çocuklarıdır. Karşılaştıkları ilk anda birbirlerine aşık olmuşlardır. Ancak bu tanışmadan sonra kavuşamama öyküleri başlamıştır. Juliet, Romeo'ya kavuşmak için ailesini yok saymayı göze alamaz, aşkı için kendini yok saymaya karar verir. Rahibin de yardımını alarak bir zehir içer; böylelikle herkes onu ölmüş bilecektir. Ancak Romeo döndüğünde Juli et'in öldüğünü zanneder ve bu duruma dayanamaz, kendini öldü rür. Romeo ve Juliet'te basit ola rak aşk anlatılıyor denemez. Yaşanmış, gerçek bir olaydan alınmıştır. Bunu " aileleri birbirine düşman ve karşıla rına çıkarılan engellere rağmen aşklarından vaz geçmeyen iki gencin imkânsız aşkı" diye özetleyebiliriz.

Belediye binası: İçini göremedik, sadece uzaktan bakıp geçtik fazla zamanımız olmadığı için.

Dante Meydanı:

Verona'nın önemli meydanlarından, kentin merkezinde yer aldığı için görülecek yerler arasında. Verona'da gerçekten kentler meydanlarıyla anılır diyesiniz geliyor. Dante Floransalı olmasına karşın Veronalılar onu kendi memleketlerinden saymışlar ve küçük bir heykelini yapmışlar. Bu alana da Dante Meydanı adını vermişler. Meydan küçük; ama gelen turistler burasını görmeden gitmiyor. Dante'nin heykeli altında fotoğraf çektiriyorum.

Erbe Meydanı:

Verona'nın en güzel ve en hareketli meydanlarından birsi.

Aynı zamanda buraya Baharat Meydanı da denmekteymiş. Meydan Roma döneminde halkın toplandığı forum olarak kullanılmış.

Suçlu olan kişiler meydanın ortasına çıkarılarak cezalandırılırmış.

Kırbaç vb. cezalar burada verilirmiş. İlginizi çekecek birçok heykel, sütun ve çeşme gibi örnekleri görebiliriz.

Verona gezisinden sonra Padova'daki otelimize dönüyo ruz. Sabah kahvaltıdan sonra rüya şehir Venedik'e gideceğiz.

Devamı yarın...

# Kahraman Tazeoğlu Gemlik'e geliyor

Şair Yazar Kahraman Tazeoğlu İmza Günü ve Şiir Dinletisi İçin 18 Temmuz 2014 Cuma günü Gemlik'e geliyor .
İlk kez radyo programlarıyla tanınan Kahraman Tazeoğlu son 10 yıldır yayınladığı eserlerle artık edebiyat dünyasının yeni isimlerinden biri.
Şair Yazar Kahraman Tazeoğlu son kitabı Bukre'den sonra ilk kez Gemlike geliyor. Tazeoğlu, 18 Temmuz Cuma günü saat :18.00 Güngor Avm Elit Mola Cafe'de okurlarıyla imza gününde buluşacak.
Daha sonra saat : 23.00 Gemlik İskele meydanında şiir dinletisiyle Gemlikli okurlarıyla buluşacak. Gemlik Belediyesinin Katkılarıyla Çizgi Organizasyonun Organize ettiği Maki Yapı, Goldstar Yemek Sanayii, Yetişenler Alışveriş Merkezleri, Manastır Emlak, Elit Mola Cafe'nin Katkılarıyla Düzenlenen geceye yogun ilgi bekleniyor.

# Turizm sektörü 45 bin yatak için 2,5 milyarlık teşvik aldı

Turizm sektörü, yılın 5 aylık döneminde, 45 bin dolayında yeni yatağı öngören 148 adet proje için 2,5 milyar TL'lik yatırım teşviği aldı.
Akdeniz Turistik Otelciler ve İşletmeciler Birliği (AKTOB) tarafından derlenen verilere göre 5 aylık dönemde alınan yeni otel projesi teşviklerde Antalya liderliğini korurken, toplam projelerin yüzde 40'ı Antalya ve İstanbul'da gerçekleştirilecek.
Bu dönemde; yeni yatırımlar için ayrılacak toplam bütçe, oluşturulacak istihdam, yapılacak oda ve yatak sayısının yüzde 52'si de yine Antalya ve İstanbul'da olacak.
Toplam bütçeden alınan pay, yatak sayısı ve oluşturulacak istihdamda Antalya'nın payı yüzde 37-38 dolayında.
Bu 2 ili; Muğla, Mersin, Yalova, Bursa, Aydın, Sakarya, İzmir, Kocaeli ve Konya izliyor.
Yapılacak olan yeni tesislerin; yüzde 35'i 3 yıldızlı, yüzde 32'si 4 yıldızlı ve yüzde 17'si de 5 yıldızlı sınıfında.
Onları yüzde 6 pay ile butik oteller izledi

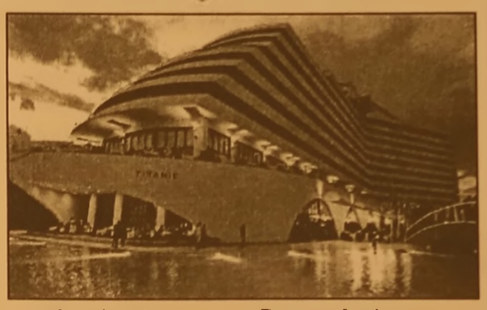

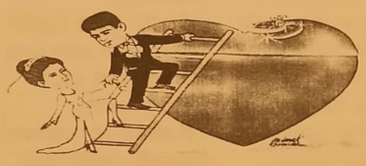

TÜRKİYE'NİN EN KALİTELİ ve EKONOMİK DAVETİYELERİ EN UYGUN FİYATLARLA ...
EN ÖZEL ve GÜZEL GÜNLERİNİZ İÇİN...
1 GÜNDE DAVETİYE BASILIR
Zengin çeşit ve kataloglarımızı görmeden karar vermeyin ...
GÜLER AJANS
MATBAACILIK - YAYINCILIK - REKLAMCILIK
İstiklal Cad. Bora Sok. Akbank Aralığı No : 3/B GEMLİK
Tel : (0.224) 513 96 83

## GEMLİK REHBERİ

| GEREKLİ TELEFONLAR | |
|---|---|
| İtfaiye | 110 |
| Polis İmdat | 155 |
| Jandarma İmdat | 156 |
| Jandarma K. | 513 10 55 |
| Polis Karakolu | 513 18 79 |
| Gar. Kom. | 513 12 06 |

| KAYMAKAMLIK | |
|---|---|
| Kaymakamlık | 513 10 51 |
| C.Savcılığı | 513 10 53 |
| C.Savcı Yrd. | 513 29 54 |
| Emniyet Müd. | 513 10 28 |

| ULAŞIM | |
|---|---|
| Pamukkale | 513 00 28 |
| DENİZ UÇAĞI | 513 66 53 |
| Pegasus Akmia Seyahat | 514 63 63 |
| METRO | 513 12 13 |
| Aydın Turizm | 513 20 77 |
| Özer Turizm | 513 10 72 |
| Kanbaroğlu-Esadaş | 514 46 49 |
| Anıtur | 514 47 71 |
| Kamil Koç | 513 01 63 |

| HASTANELER | |
|---|---|
| Devlet Hastanesi | 517 34 00 |
| Sahil Dav. Hast. | 513 23 29 |
| Mer.Sağ.Ocağı | 513 10 05 |
| Tomokay Tomografi | 513 05 29 |
| Konur Tıp Mrk. | 514 80 55 |

| TAKSİLER | |
|---|---|
| Körfez Taksi | 513 18 21 |
| Çınar Taksi | 513 24 67 |
| Güven Taksi | 513 32 40 |
| Gemlik Taksi | 513 23 24 |
| Manastır Taksi | 517 33 94 |

| RESMİ DAİRELER | |
|---|---|
| Telefon Arıza | 121 |
| UEDAŞ ARIZA | 186 |
| UEDAŞ İşletme | 513 45 03 |
| Statyum | 514 00 95 |
| Orm.Böl.Şef. | 513 12 86 |
| Milli Eğt. Md. | 513 11 74 |
| Halk Kütüphane | 513 13 53 |
| Askerlik Şb. | 513 10 57 |
| Karayolları | 513 13 08 |
| Liman Baş. | 513 11 33 |
| Mal Müd. | 513 10 95 |
| Nüfus Md. | 513 37 42 |
| Özel İd. Md. | 513 15 07 |
| Tapu Sicl. Müd. | 513 14 14 |
| Müftülük | 513 13 64 |
| Gümrük Md. | 524 85 86 |
| Ver. Dairesi Md. | 513 10 92 |
| İlçe Tarım Müd. | 513 10 45 |
| İlçe Seç. Md. | 513 77 73 |
| Halk Eğitim Müd. | 513 18 46 |
| İŞ-KUR | 513 71 66 |

| BELEDİYE | |
|---|---|
| Santral | 513 45 21 -23 |
| Başkanlık | 513 45 20 |
| Zabıta | 513 24 32 |
| BUSKİ | 514 57 96 |
| İtfaiye | 513 23 25 |
| Muhasebe Md. | 513 45 21-182 |
| Yazı İşl. Md. | 513 45 21-111 |
| Su Arıza | Yalnız 185 |

| DENİZ OTOBÜSÜ | |
|---|---|
| Bursa | 256 77 84 |
| Mudanya | 544 30 60 |
| Yenikapı | (212) 516 12 12 |
| Yalova | (226) 811 13 23 |
| İDO İmam Aslan Dinlenme Tes. | 513 23 94 |

| VAPUR - FERİBOT | |
|---|---|
| Yalova | (226) 814 10 20 |
| Topçular | (226) 363 43 19 |
| Eskihisar | (262) 655 60 31 |

| OTOBÜS | |
|---|---|
| Şehirlerarası Otobüs Terminali | 261 54 00 (18 Hat) |
| Gemlik Oto Kurtarma | 0 537 347 86 75 |

| DAĞITICILAR | |
|---|---|
| GEMDAŞ | 513 29 29 |
| Aygaz | 513 12 95 |
| Habaş | 513 16 37 |
| Mogaz | 513 75 58 |
| Ergaz | 513 86 43 |
| İpragaz | 513 22 59 |
| Habaşgaz | 513 45 46 |
| Yeni Likitgaz | 513 65 00 |
| BP Gaz | 514 59 81 |
| Bütünler Likitgaz | 513 80 00 |
| Akçagaz | 514 88 70 |
| Totalgaz | 514 17 00 |
| Akcan Petrol | 513 10 79 |
| MAR-PET | 513 30 33 |
| Tuncay Otogaz | 513 16 45 |
| Beyza Petrol | 513 01 03 |

KAŞEDE BEKLEMEK YOK
KALİTELİ KAŞELER
UYGUN FİYATLARLA
GÜN İÇİNDE TESLİM EDİLİR

GÜLER AJANS
MATBAACILIK - YAYINCILIK - REKLAMCILIK
İstiklal Caddesi Bora Sokak No : 3/B GEMLİK
Tel : (0.224) 513 96 83 Fax : 513 35 95

GEMLİK SİNEMA GÜNLÜĞÜ

VENÜS SİNEMASI

AYNI YILDIZIN ALTINDA:
11:30-13:45-16:00-18:15-22:00
HAYALETLİ
EV : 12:00-14:00-16:15-18:30
SADECE SEN:
11:45-14:15-16:30-18:30

513 33 21

## Şiir Köşesi

Tarık TANIŞ

### O ÖLÜDÜR...

*o ölüdür*
*malum çiçek kadar, toprağın*
*kuytularında*
*mevsimi yok artık*
*yok*
*renklerinde ki kış çığlıkları*
*beyaz bir tene saklı ibadetsiz*
*zamanların kırık lehçelerinde dua*
*eğri kıyamlarda*
*karanlık niyazların pençesi*
*ağırlaştırırken avuçları*
*haram çizgilerin yüzüne yansıyan*
*verevine şahadeti, çirkinleştirirken*
*geceyi*
*şehir yok artık*
*kör bir karanlığa ışık vuran yangınlarda*
*külleşirken kaldırımlar*
*suçludur*
*kasıklarında ki sancılar*
*kötü doğum gebelikleri kadar*
*şikayetim var güne gün ekleyen*
*güneşe*
*her doğum bir ölüm*
*gece kadar yalnız kalmalı mezarlıklar*
*o ölüdür*
*malum çiçek kadar, toprağın*
*kuytularında*
*mevsimi yok artık*
*yok*
*renklerinde ki kış çığlıkları ...*

# Milyonlarca ehliyet sahibine kötü haber!

Bakanlığın yeni hazırladığı tasarı ile ömür boyu ehliyet dönemi sona eriyor. Ehliyete süre geliyor ve uzatmak için sınav olacak.
Sürücü kursu Müdürü Göllüceli oğlu, İçişleri Bakanlığı'nın hazırladığı tasarı ile ömür boyu tek bir ehliyetle araç kullanma döneminin biteceğini ileri sürdü. Göllücelioğlu ayrıca ehliyet süresinin uzatılması için tekrar sınava girileceğini ifade etti.
Tepeköy Sürücu Kursu Müdürü Gül Göllücelioğlu, İçişleri Bakanlığı'nın 'Karayolları Trafik Yönetmeliği'nin önemli değişiklikler yapacak tasarı üzerindeki çalışmalarının son aşamaya geldiğini belirterek, söz konusu tasarı ile bir ömür boyu tek bir ehliyetle araç kullanma döneminin sona ereceğini söyledi.

Düzenleme ile motorlu bisikletler (M), motosiklet (A), Otomobil (B), lastik tekerlekli traktörler (F), iş makinesi türündeki motorlu araçlar (G) için verilen sürücü belgelerinin sadece 10 yıl için geçerli olacağını hatırlatan Göllücelioğlu, "Kamyon ve çekiciler, minibüs ve otobüsler için verilen C ve D sınıf ehliyetler 5 yılda bir yenile necek. 10 yılı dolduran ve ehliyetinin süresi uzatmak iste yenler, tam teşek küllü bir hastaneden sağlık raporu almak zorunda. Sağlık raporunu alarak sürüş testlerinden başarı ile geçen sürücüler ehliyetinin süresini 10 yıllığına uzatmış olacak. Bakanlık, belgelerin değişimine 2015 yılı başında başlanmasını planlıyor" dedi.

**C VE D SINIFI EHLİYETLER 5 YILDA BİR YENİLENECEK**

İçişleri Bakanlığı, 'Karayolları Trafik Yönetmeliği' önemli değişiklikler yapacak bir tasarı üzerinde çalışmalarını yürüttüğünü ifade eden Göllücelioğlu, "Çalışmaları son aşamaya gelen yönetmelik tasarısı ile sürücü belgelerin yenilenme süreleri ve şartları belirlendi. Bir ömür boyu tek bir ehliyetle araç kullanma dönemi kapanıyor. Düzenleme ile 18 yaşında ehliyet alıp yıllarca aynı ehliyetle otomobil kullanma dönemi sona erecek. Öngörülen düzenlemeyle motorlu bisikletleri (M), motosiklet (A), otomobil (B), lastik tekerlekli traktörler (F), iş makinesi türündeki motorlu araçlar (G) için verilen sürücü belgeleri sadece 10 yıl için geçerli olacak. Kamyon ve çekiciler, minibüs ve otobüsler için verilen C ve D sınıf ehliyetler ise 5 yılda bir yenile necek" dedi
Ehliyetin son kullanma tarihinin yazılı olarak belgede yer alacağını da hatırlatan Göllücelioğlu, "Süreyi uzatmak isteyenler, tam teşekküllü bir hastaneden sağlık raporu alacak ve sürüş testlerinden geçirilecek. Sadece testi geçenlerin ehliyeti yenilenecek.


**ÜRETİMDE ÇALIŞMAK ÜZERE**

25-35 YAŞ ARASI
ASKERLİĞİNİ YAPMIŞ,
TERCİHEN TEKNİK MESLEK LİSESİ
VEYA DENGİ OKUL MEZUNU

BAY ELEMAN ALINACAKTIR

BAŞVURULARIN ŞİRKETİMİZE
ŞAHSEN YAPILMASI
GEREKMEKTEDİR

EFENDİOĞLU MERMER A.Ş.
Açmalar Mevkii Gedelek-
Orhangazi / BURSA
Tel : 0 224 586 00 05


# 13 milyon kişi internet bankacılığını kullanıyor

Türkiye Bankalar Birliği (TBB) verilerine göre, Mart ayı itibariyle internet bankacılığı aktif bireysel müşteri sayısı 12 milyon 38 bin 621, aktif kurumsal müşteri sayısı ise bir milyon 66 bin 62 olmak üzere internet bankacılığı kullanan aktif müşteri sayısı 13 milyon 104 bin 683'e ulaştı. İstanbul 3 milyon 705 bin 309 aktif bireysel müşteri sayısı ile en fazla kullanıcısı olan il oldu. İstanbul'u bir milyon 302 bin 222 ile Ankara, 793 bin 368 ile İzmir izledi.

**KİRALIK**

UMURBEY MAHALLESİNDE
YALOVA YOLU ÜZERİNDE
UMURBEY ZEYTIN SATIŞ
MERKEZİNDE KİRALIK
2 ADET DÜKKAN 1 DEPO 670 M2
BAHÇESİ 800 M2

**MÜRACAAT**
**0 224 513 61 11**
**0 532 493 03 77**

## ŞOFÖR

DORUKTAN NAKLİYATTA ÇALIŞACAK YENİ KADRO DEĞİŞİMİ NEDENİYLE DOLGUN MAAŞLI ACİL TIR ŞOFÖRÜ ARANIYOR

**0 530 783 62 61**

## ELEMAN

BAKIM BÖLÜMÜNDE ÇALIŞACAK KAYNAKÇI ve VARDİYA AMİRİ ARANIYOR

**0 224 514 00 60**

## KİRALIK

UMURBEY MAHALLESİNDE YALOVA YOLU ÜZERİNDE UMURBEY ZEYTİN SATIŞ MERKEZİNDE KİRALIK 2 ADET DÜKKAN 1 DEPO 670 M2 BAHÇESİ 800 M2

**MÜRACAAT**

**0 224 513 61 11**

**0 532 493 03 77**

## ELEMAN

DENEYİMLİ SRC BELGELİ SERVİS ŞOFÖRÜ ARANIYOR

**MÜRACAAT**

**0533 030 56 33**

## BAYAN ELEMAN

MERMER SEKTÖRÜNDE ÖN MUHASEBE VE SATIN ALMA KONUSUNDA DENEYİMLİ BAY - BAYAN ELEMANLAR ARANIYOR

**VERONA MERMER**

**TEL : 514 20 21**

Gemlik Körfez

YEREL SÜRELİ YAYIN
YIL : 42 SAYI : 4920
FIYATI : 50 Kr. (KDV Dahil)
Sahibi : Kadri GÜLER
Sorumlu Yazı İşleri Müdürü : Serap GÜLER
İstiklal Cad. Bora Sok. No:3/B
Tel : 513 96 83 Fax : 513 35 95 GEMLİK
Yönetim ve Basım Yeri :
GÜLER AJANS
Matbaacılık-Yayıncılık-Reklamcılık Tesisi
İstiklal Cad. Bora Sok. No:3/B GEMLİK
(Dini bayram Günleri ve Pazar günleri yayınlanmaz)

## SATILIK

UMURBEY'DE BAHÇELİ 4 +1 180 METREKARE MASRAFSIZ ŞÖMİNELİ - ÜÇ TARAFI BAHÇELİ LÜKS DAİRE SAHİBİNDEN SATILIK

0 535 378 18 00

## SATILIK ZEYTİNLİK

KUMLA YOLU HASANAĞA MEVKİİNDE 2709 M2 İKİ YOLA CEPHELİ SAHİBİNDEN SATILIK ZEYTİNLİK

**0 543 582 15 78**

Gemlik Körfez

ABONE OLDUNUZ MU?

ABONE OLUN OKUYUN OKUTUN

TEMA

"SUYUNU BOŞA HARCAMA"

TEMA Vakfı tarafından başlatılan "Suyunu Boşa Harcama" kampanyasına su tüketiminin önlenmesi için siz de katılın

## KİRALIK

KUMLA'DA HAVUZLU KİRALIK (EŞYALI) DAİRE

**0 535 378 18 00**

## SATILIK SU BAYİİ

0 507 244 72 24

# "Hoşgeldin Ramazan"

MİR®
HOTEL

MÜŞTERİ MEMNUNİYETİNİ İLKE EDİNMİŞ OTELİMİZ ÖZEL GRUP MENÜLERİ İLE RAMAZANDA DA HİZMETİNİZDE...

*Her güne özel iftar menüsü...*
*Sohbet sizden, çaylar bizden...*

## "Hayırlı Ramazanlar Dileriz"

Hisar Mah. Bahçelievler Sok. No : 6 GEMLİK Tel : 0 224 514 55 56 - 57
info@mirhotel.com.tr - www.mirhotel.com.tr

GEMLİK

ARAÇLARIMIZ, 1 YIL TAM GARANTİLİDİR

# MERKEZ OTOMOTİV

ARAÇ ALIM SATIMINDA GÜVENİLİR MARKA...

HER TÜRLÜ 2. EL ARAÇ ALINIR SATILIR

ANLAŞMALI BANKALARDAN 1 GÜNDE KREDİ TEMİN EDİLİR

KREDİ KARTI İLE SATIŞ İMKANI

% 50 PEŞİN 24 AY VADE...

1 AY İÇİNDE TAKAS VE KUSURSUZ BAKIM GÜVENCESİ ...

Engin Bircan & Tahir Duman

Dr. Ziya Kaya Mah. Hürriyet Cad. No : 28 GEMLİK Tel : 0 224 514 25 25 - Fax : 0 224 514 25 26

sahibinden.com gemlikmerkezotomotiv

Yuvanıza Giden Yol

# MANASTIR EMLAK

GAYRİMENKUL DANIŞMANLIĞI

Sebahattin DEMİR
Emlak Müşaviri

www.manastiremlakgemlik.com

TEL & FAX: 0224 517 33 10 CEP: 0532 744 33 83 E-MAIL: manastiremlak@hotmail.com
www.manastiremlak.sahibinden.com - www.ilan.com.tr/manastiremlak

1964
KAVLAK
DOĞANIN HAZİNESİ
Doğallık ve kalitenin sembolü KAVLAK markası, Yöresel Ürünleri kapsayan yelpazesi ile 5 şubesinin yanında, Türkiye'nin dört bir yanındaki şarküteri, restoran, otel ve marketlerde tüketicinin güven ve beğenisi kazanmıştır.
özel üretimler
Zeytin& Zeytinyağı
Kestane Şekeri
Yöresel Reçeller
Kozmetik Ürünler
Tel: 512 0 512
www.kavlak.com.tr
ŞUBELER: Kumla Fabrika - Kumla İskele - Gemlik (İstiklal Cad.) - Yalova Yolu Satış Mağazası - Orhangazi (Gedelek)

Kuruluş:1973

# Gemlik Körfez

GEMLİK'İN İLK GÜNLÜK SİYASİ GAZETESİ

11 Temmuz 2014 Cuma www.gemlikkorfezgazetesi.com 50 Kr.

YATIRIMCININ EN AVANTAJLI SİTESİ !...
www.umurbeydeemlak.com
www.irfanünlüemlak.com

# Cumhurbaşkanı adayı İhsanoğlu yarın Umurbey'e geliyor

*Ağustos ayında yapılacak olan Cumhur başkanlığı seçimlerinde 5 muhalefet partisinin adayı olarak Cumhurbaşkanlığı na aday olan Ekmeleddin İhsanoğlu, yarın Gemlik'e gelerek, 3. Cumhurbaşkanı Celal Bayar'ın Umurbey Mahallesi'ndeki Anıt Mezarını ziyaret edecek. Haberi syf 3'de*

## Güne Bakış

**Kadri GÜLER**
kadri_guler@hotmail.com

*Ramazan iftarları...*

*Ramazan ayının rehaveti devam ediyor. Hava sıcak mı sıcak.*

*Bir bakıyorsunuz ısı 30 derece, bir bakı yorsunuz 35 derecede.*

*Güneş yakıyor. Allah oruç tutanlara kuvvet ve güç versin.*

*Ramazan nedeniyle son yılların modası olan iftar yemekleri birbirleriyle yarışır-casına devam ediyor.*

*Muhtaçların düşünüleceği ve yardım eli nin uzatılacağı bu ayda, iftar gösterişleri, islamiyetin nesiyle bağdaşıyor ben akıl erdiremiyorum.* *Devamı sayfa 4'de*

Belediye Başkanı Refik Yılmaz, 2. İdare Mahkemesi'nin arsa satışını iptal etmesi üzerine açıklama yaptı

# Yılmaz, "Muhalefet bize hizmet yaptırmak istemiyor"

*Gemlik Belediye Başkanı Refik Yılmaz, Bele diye mülkiyetinde yer alan yaklaşık 60 dö nüm arazi üzerindeki 5 parsel arsanın encü men kararı ile 2012 yılında satılması kararı nı iptal eden Bursa 2. İdare Mahkemesi ka rarı konusunda açıklamalarda bulundu.**3'de*

ÖZEL AYKENT İLKÖĞRETİM OKULU 2002 GEMLİK
ÖZEL AYKENT İLKÖĞRETİM OKULU
"Aykent ile hedeflerinize doğru"
2014-2015 eğitim ve öğretim yılı için kayıtlarımız devam ediyor
Gemlik- Orhangazi yolu 2. Km
Umurbey Paşabahçeler Mevkii
Tel : 513 50 84 GEMLİK
www.aykentilkogretim.k12.tr
Deneyimli kadromuz ve çağdaş eğitim anlayışıyla sizlere en yakın özel okuluz

OKULUMUZUN YETİŞTİRDİĞİ ÖĞRENCİLER;
Hoşgörülüdür, çalışmalarını planlar ve uygular, evrenseldir, çağa ayak uydurmasını bilir, yeniliklere açıktır, süreç odaklıdır, paylaşımcıdır. Her zaman özveri ile çalışır, vefakardır, dostlarını asla unutmaz, sürekli eğitim ilkesi ile hareket eder, kararlı ve tutarlıdır, kendi kararlarını verir ve uygular, özgüveni tamdır. Her yerde ve her ortamda kendini ispatlar, engel tanımaz, "BAŞARACAĞIM" der ve başarır.

| | |
|---|---|
| 4-5 YAŞ | 6.500 |
| ANASINIFI | 7.000 |
| 1. SINIF | 9.000 |
| 2. SINIF | 11.000 |
| 3. SINIF | 11.000 |
| 4. SINIF | 11.000 |
| 5. SINIF | 11.000 |
| 6. SINIF | 11.000 |
| 7. SINIF | 11.000 |
| 8.SINIF | 11.000 |

NOT : Ücretlerimize EĞİTİM-ÖĞRETİM, YEMEK, SERVİS ve KDV dahildir.

1 BAŞARILI BİR GELECEK İÇİN

HAREKETE GEÇİN!

DOĞA KOLEJİ ŞİMDİ YALOVA'DA!

Bir Doğa Nesli Yetişiyor

doğa KOLEJİ

/dogakoleji
/doga_koleji
/doga_koleji

(0226) 812 36 42
www.dogakoleji.com

GOOD İSTANBUL

# Cumhurbaşkanı adayı İhsanoğlu yarın Umurbey'e geliyor

Ağustos ayında yapılacak olan Cumhurbaşkanlığı seçimlerinde 5 muhalefet partisinin adayı olarak Cumhurbaşkanlığı na aday olan Ekmeleddin İhsanoğlu, yarın Gemlik'e gelerek, 3. Cumhurbaşkanı Celal Bayar'ın Umurbey Mahallesi'ndeki Anıt Mezarını ziyaret edecek. Saat 15.oo de Umurbey'e çıkacak olan İhsanoğlu'nun karşılamak için CHP - MHP ve diğer destek veren partililerin de Anıt Mezardaki ziyarete katılacağı öğrenildi. Ekmeleddin İhsanoğlu, Umurbey ziyaretin den sonra Bursa Buttim camii önünde yapılacak iftar yemeğine katılacak. İftara katılmak isteyenler için saat 19.30 da İskele Meydanı'ndan otobüs kaldırılacağı bildirildi.

Belediye Başkanı Refik Yılmaz, 2. İdare Mahkemesi'nin arsa satışını iptal etmesi üzerine açıklama yaptı

# Yılmaz, "Muhalefet bize hizmet yaptırmak istemiyor"

Gemlik Belediye Başkanı Refik Yılmaz, Belediye mülkiyetinde yer alan yaklaşık 60 dönüm arazi üzerindeki 5 parsel arsanın encümen kararı ile 2012 yılında satılması kararını iptal eden Bursa 2. İdare Mahkemesi kararı konusunda açıklamalarda bulundu.

Kararı yargıya taşıyan MHP İlçe yönetimini eleştiren Belediye Başkanı Refik Yılmaz, *"Muhalefet bizi kaynaksız bırakıp hizmet yaptırmak istemiyor. Bizden önceki CHP yönetiminin aynı bölgede aynı yöntemle arsaları metrekaresi 249 liradan satarken bunu duymayan, görmeyen, bilmeyen MHP yönetimi, biz 2012 yılında encümen kararı ile metrekaresini 410 liradan satınca kararı yargıya taşıdı. Bu bizim hizmetlerimizi, yatırımlarımızı çekeme mezliktir. Mahkemeye saygılıyız. Ancak bu kararı yanlış buluyoruz. Ayrıca karar oy birliğiyle değil, oy çokluğuyla alınmıştır. Danıştay'a temyiz ediyoruz. Hukuki süreç devam edecek"* dedi.

Satıştan elde edilen gelir ile yıllardır özlemi çekilen iki Pazar Yeri, otopark arazileri ve bölge parkı gibi önemli yatırımların kamulaştırmalarının yapıldığını açıklayan Belediye Başkanı Refik Yılmaz, *"Sadece bu önemli yatırımlar için kamulaştırma yapılmadı. Arsasından yol geçirilen, arsasına park yapılarak mağdur edilen vatandaşlara da kamulaştırma bedeli ödendi. Gemlik Belediyesi ile vatandaşlar arasındaki itilaflar ortadan kaldırıldı. Bunların her biri muhalefeti rahatsız etti. Kamuoyu bunu zaten çok iyi biliyor. Bu nedenle de yaptığımız hizmet ve yatırımlar nedeniyle muhalefete verdiğimiz rahatsızlık nedeniyle özür diliyoruz"* dedi.

Yılmaz, hukuki sürecin devam edeceğini de anlatarak, *"Olay hukuk içinde çözülür"* diye konuştu.

aksa DOĞALGAZ

AKSA GEMLİK DOĞALGAZ DAĞITIM A.Ş. BÜNYESİNDE ÇALIŞTIRILMAK ÜZERE ÜNİVERSİTELERİN MÜHENDİSLİK BÖLÜMLERİNDEN YENİ MEZUN, DİSİPLİNLİ, DİNAMİK VE TAKIM ÇALIŞMASINA YATKIN, YOĞUN VE ESNEK ÇALIŞMA TEMPOSUNA UYGUN, ERKEK ADAYLAR İÇİN ASKERLİĞİNİ YAPMIŞ AKTİF B SINIFI EHLİYETİ OLAN ADAYLAR ARANMAKTADIR

HAMİDİYE MAH. IRMAK SOKAK NO:16 / E GEMLİK
Müracaat Tel : 513 29 29

KAYIP

GEMLİK LİMAN BAŞKANLIĞINDAN ALDIĞIM GEMLİK 1867253 BAĞLAMASINDA KAYITLI GİA İSİMLİ TEKNEMİN RUHSATINI KAYBETTİM. HUKUMSUZDÜR. İBRAHİM SALKIM

KAŞEDE BEKLEMEK YOK
KALİTELİ KAŞELER UYGUN FİYATLARLA
1 SAATTE TESLİM EDİLİR

GÜLER AJANS
MATBAACILIK - YAYINCILIK - REKLAMCILIK
İstiklal Caddesi Bora Sokak No : 3/B GEMLİK
Tel : (0.224) 513 96 83 Fax : (0.224) 513 35 95

Gemlik Körfez ABONE OLDUNUZ MU?
ABONE OLUN OKUYUN OKUTUN

## Güne Bakış

Kadri GÜLER
kadri_guler@hotmail.com

### Ramazan iftarları....

İftar yemeklerinin toplu olarak yenme modası, AKP iktidarıyla başladı.

Başta İstanbul Büyükşehir Belediyesi ve ilçe Belediyeleri kilometrelerce uzunlukta masalar kurarak ihtiyacı olan ile birlikte, karnını doyurma sorunu olmayana da iftar yemeği verdi.

Bazı belediyelerin masaları öylesine uzardı ki, Guinness Rekorlar kitabına bile girdi.

Gemlik'te de mahalle aralarında iftar modasını eski Belediye Başkanı Fatih Mehmet Güler başlattı.

Şimdi iş köylere kadar uzandı.

Belediye yapar da kurumlar yapmaz mı?

Havada ılımlı islam esintisi varken, normal yaşantısında islamın yanından geçmeyenler, iftar yemekleri düzenleyerek, ne kadar müslüman olduklarını kanıtlamaya çalışıyorlar adeta..

Önceki gece Mir Hotel'de GTSO'nun iftar yemeği vardı.

1500 bütün üyeler davet edilmiş.

Üst salon, alt salon doldu.

Otoparklar araç almadı.

İlgi büyüktü.

Yemekler yendi, herkes dağıldı gitti.

16 Temmuz günü, Merkez Asım Kocabıyık Camiinin temel atma töreni yapılacak.

Aynı akşam, İskele Meydanı'nda Gemliklilerin davet edildiği büyük bir iftar düzenlendi.

Geçen yılda binlerce kişinin katıldığı iftar yapılmıştı.

Yarın Cumhurbaşkanı adayı Ekmeleddin İhsanoğlu Bursa'ya gelecek.

İhsanoğlu, Buttim Camii önünde verilecek iftara katılacakmış.

CHP İl Başkanı, 10 kişinin iftara katılacağını açıklamış.

Fe süphanallah!...

İftar yemekleri artık siyasetin bir aracı haline getirildi.

Bu yemeklere harcanacak para ile binlerce yoksul çocuğa burs verilebilir, yüzlerce okul yaptırılabilir.

Müslümanlığın sadeliği, gösterişten uzak bir inanç sistemi olduğunu Türkiye unuttu.

### YILMAZ'IN AÇIKLAMASI...

Dünkü köşe yazımda AKP ilçesi Belediye tarafından Çimtaş ve Borusan'a satılan arsalarla ilgili 2. İdare Mahkemesi'nin satışın iptali konusunu ve Orhangazi Caddesi'ndeki Abdullah Baykan varislerinin imar planlarında konut ve iş yerleri olan arsalarının 1/5000 ölçekli planlarda AKP ilçesi hasılı katlı otopark alanına çevrildiğinin öykusünü yazmıştım.

Bu yazım üzerine Belediye Başkanı Refik Yılmaz arayarak, olayı kendi açısından anlattı.

Arsa sahibi Halil İbrahim Baykan ile bu arsalardan 500 metrekaresine bina yapmak için 2008 yılında görüştüklerini, bir daha görüşmediklerini söyledi.

Belediye Başkanvekili olduktan sonra onunla görüşmediğini belirtti.

Bölgeye katlı otopark ihtiyacı olduğu için CHP'lilerle birlikte Büyükşehir Belediyesine önerge verdiklerini ve 1/5000 ölçekli planlarda değişiklik yapıldığını söyledi.

Planlara arsanın katlı otopark olmasına karşın, eski AKP ilçe başkanı Enver Şahin ve ortağının mal sahipleriyle görüşerek, bu planları değiştirebileceklerini söyleyerek ikna ettiğini belirten Yılmaz, "Enver Şahin bana geldi ve bu yeri otopark yapmak istiyorlar. Ben mal sahipleriyle anlaştım" dedi.

Ben olamayacağını anlattım.

Daha önce de Yerleşke önündeki limana eski bir uçak getirip, lokanta yapmak istedi.

Ona da karşı çıktık.

Bu kez, aynı yere eski bir gemi getirip yine lokanta yapmak istediklerini belirtti izin vermedik.

Bunun üzerine plan değişikliğinin iptali için mal sahiplerine dava açtırdılar. Hürriyet Caddesinin katlı otoparka ihtiyacı var." dedi.

Şimdilik bu kadar.

# İftar vakti hırsızlık şoku

Gemlik'te ikamet eden İ.E., iftar daveti için gittiği sırada evine hırsız girdiğini belirterek polise başvurdu. Gemlik Polis Merkezi Amirliği'nde ifade veren İ.E., *"Evin kapısını kilitleyerek evden ayrıldık. Eve döndüğümüzde kapıyı anahtarla açamadık. Balkondan eve girdiğimizde kapının arkasında bulunan emniyet mandalının kaplı olduğunu gördüm. Evde yaptığım kont rolde, çocuk odasında çekmecede bulunan cüzdandaki 50 lira, yatak odasındaki çekmecede ise eşime ait cüzdanın olmadığını gördüm. Cüzdanın içinde 400 dolar ve 200 lira para ile oturma odasındaki televiz yonun önünde 150 lira paranın alınmış olduğunu gördüm."* dedi.

Olayla ilgili soruşturma başlatıldı.

### PARK HALİNDEKİ KAMYONDAN MAZOT ÇALDILAR

Bursa'da park halindeki bir kam yonun deposundan 400 litre mazot çalındı. Kamyonun sahibi, maddi zararının yaklaşık 2 bin lira olduğunu belirterek polise müracaat etti. Yıldırım ilçesinde meydana gelen olayda kimliği henüz belirlenemeyen kişi ya da kişiler, S.A.'ya ait kamyonun yakıt deposundan 400 litre mazot çaldı. S.A., Bursa İl Emniyet Müdürlüğü Ertuğrulgazi Polis Merkezi Amirliği'ne müracaat ederek olayla ilgili ifade verdi.

# Türkiye'nin tek araştırma gemisi denize indi

Türkiye'de ilk kez sualtı arkeoloji araştırmaları alanında faaliyet gösterecek olan Selçuk Üniversitesi Sualtı Kazı ve Araştırma Gemisi Selçuk-1 denize açıldı. Kültür ve Turizm Bakanlığı Antalya Kıyıları Arkeolojik Sualtı Araştırma çalışmaları kapsamında 640 kilometrelik Antalya kıyılarında araştırma yapacak olan gemi, Selçuk, Varşova ve Napoli Üniversiteleri'nden oluşan 20 kişilik ekip ile Akdeniz'in sualtında kalmış arkeolojik zenginliğin keşfetmeyi hedefliyor.

### TÜRKİYE'NİN SUALTI ARKEOLOJİSİ ALANINDAKİ TEK GEMİSİ

Selçuk Üniversitesi Sualtı Araştırma ve Uygulama Merkezi'ne ait 27 metre uzunluğunda 20 kişi kapasiteli gemi, Gıda, Tarım ve Hayvancılık Bakanlığı tarafından geçtiğimiz aylarda üniversiteye hibe edildi. Antalya Setur Limanı'ndan sualtı kazı ve araştırmaları için tadilatı yapılarak yeniden düzenlenen Selçuk-1, aynı zamanda UNESCO Sualtı Arkeolojisi Unitwin Network eğitim gemisi olarak çalışacak. Selçuk - 1, sahip olduğu yan taramalı sonar, multi beam sonar, dip ve hava radarları, sualtı robotu, manyetometre, sonar tekneleri, vinç ve her türlü aletli dalış ekipmanları ile Türkiye'nin Sualtı Arkeoloji alanındaki tek gemisi olma özelliğine sahip. Gemi, Selçuk Üniversitesi'nin deniz biyolojisi ve su ürünleri alanlarındaki bilimsel faaliyetlerinde de kullanılacak. 31 Ağustos'a kadar Akdeniz'de sualtında kalmış arkeolojik zenginliği gün yüzüne çıkarmak için sualtı kazıları gerçekleştirilecek.

### "SUALTINDAKİ ZENGİNLİĞİ GÜN YÜZÜNE ÇIKARTACAĞIZ"

Selçuk-1'in Türkiye'de sualtı arkeolojisi çalışmaları için yapılan ilk sualtı araştırma gemisi olduğunu vurgulayan Selçuk Üniversitesi Sualtı Arkeolojisi Araştırma ve Uygulama Merkez Müdürü Yrd. Doç. Dr. Hakan Öniz, "Bu hafta gemimiz ilk yolculuğuna çıktı ve Akdeniz sularına açıldı. Gemide sadece sualtı arkeolojisi faaliyetleri değil, deniz biyolojisi, su ürünleri gibi bilimsel faaliyetler de gerçekleşti receğiz. Gemi, Antalya kıyılarında Kültür ve Turizm Bakanlığı'nın izniyle yapılan sualtı araştırmaları projesinde çalışacak. 8333 kilometre uzunluğundaki karasularımızda keşfi yapılmamış arkeolojik batıklar ile tarih öncesi dönemlerden kalan batık yerleşimler var. İnanıyorum ki yeni sualtı araştırmalarıyla sualtındaki zenginliği gün yüzüne çıkartacağız. Özellikle Kültür ve Turizm Bakanlığının Selçuk Üniversitesinin sualtı arkeolojisi eğitim ve araştırma faaliyetlerine katkıları büyük." diye konuştu.

# AYRINTI

Erhan İZGİ

## İtalya Gezisi ile İlgili İzlenimler (11)

Dünden devam..

6.GÜN (14 Haziran Cumartesi) - VENEDİK:

Sabah kahvaltısının ardından Padova'daki oteli mizden ayrılıp Venedik'e doğru yola çıkıyoruz. Öncelikle Venedik şehir turu gerçekleştirilecek.

VENEDİK:

Gençlik yıllarımın hayallerini gondollarıyla süsleyen ve elbet bir gün bura ları görme olanağına kavuşurum diye planlar yaptığım bir kentti Venedik. Olanaklarım elverseydi balayımı bu kentte geçirir dim. Yıllar sonra görmek varmış. Yine de kendimi şanslı sayıyorum, buraları görmek çok güzel bir duygu olsa gerek. Venedik için yüzen şehir diyorlar. Gerçek payı da yok değil, gerçekten suyun içinde yaşamını sürdüren bir kent.

Venedik kanalları nedeniyle dünyaca ünlüdür. Eski merkezde kanallar yol görevi görür. Burada ya yürüye rek ya da su üzerinde giderek bir yere ulaşabilirsiniz. Venedik Avrupa'nın en geniş araba girişinin yasak olduğu alana sahiptir. Ayrıca Venedik aşk, şehri olarak da bilinir

Dünya üzerinde görebileceğiniz en sihirli mekânlardan biridir Venedik. Denizin ortasına kondurulmuş muhteşem yapılardan oluşur. Üzerinden yüzyıllar geçmesine karşın etkilenmeyen ve günümüze dek güzelliklerini koru yan bu güzel kent, insanı büyüleme gücüne sahiptir. İnsanın hayallerini de süslemekten geri durmayan muhteşem bir kent. Anlatılanlarla ve okuduklarımızla bu kenti zihnimizde canlandırmak mümkün değildir.

Venedik; kuzey İtalya'nın doğusunda Adriyatik denizi kıyılarında karaya 4 kilometre uzunluğunda kara ve demir yolu köprüsü ile bağlanan, yaklaşık 118 adacık üzerine kurulu bir ada şehirdir. Venedik'te adacıkları birbirinden ayıran 170 kanal ve birbirine bağlayan 400 köprü bulunduğu ifade edilmektedir.

Venedik kenti bin yıl önce denize çakılan kazıklar üzerine konuşlanmış ve hâlâ çakılan kazıkları görünce genişletilmeye çalışılan ilginç bir kent olduğunu gözünüzle de görüyorsunuz. Venedik'te binin üzerinde saray olduğunu öğreni yoruz. Bu gün bu saraylar müzeye çevrilmiş durumda.

Merkezde otel fi yatları gecelik 450 evrodan başlıyor, merkezden uzaklaştıkça fiyatlar da düşüyormuş.

Venedik, kanallar ve köprülerle eşine benzerine rastlayamayacağınız çok özgün bir kent.

"Venedik; tarih boyunca Avru pa'nın en önemli ticaret başkentlerinden biri olmuştur. Venedikliler, Türklerden ve Araplardan öğren dikleri sayı sistemi ile ticaret aritmetiğini en üst dü zeye çıkarmışlar ve bu nedenle bütün Avrupalı tacirler bu aritmetiği öğrenebilmek için Venedik'te açılan birçok okula gele rek eğitim almışlar dır. Venedik nüfusu o dönemlerde 300.000 civarında iken günümüzde 72.000'e kadar düşmüştür."

Yaşlı nüfusun yoğunlukta olduğu Venedik, artık anakarada bulunan Mestre adı verilen yeni şehre doğru kaymaktadır. Venedik'te yaşayanların % 50'den fazlası geçimlerini turizmden sağlamaktadırlar. Bugüne kadar ki rekor bir günde 250 bin turisttir. Bu kadar turistik olması ve her şeyin deniz yoluyla taşınması sonucu fiyatlar İtalya'nın genelinden daha yüksektir. İtalya'da olduğu gibi Venedik'te de tren önemli bir ulaşım aracıdır.

Bu güzel şehirde bulunan kanallar ve köprülerden geçerek kenti tanımaya çalışacağız. Venedik'i daha iyi tanımak için Vapuretti denilen deniz araçlarından yaralanmak gerekli. Bu araçlarla kanal ve köprülerden geçerek kenti daha iyi tanımış olacağız. Vapuretti 70-80 yolcu alan tekne anlamında kullanılmaktadır.

Venedik'e girdiğinizi anlamakta zorluk çekiyorsunuz. Adalar grubuna bir kara yoluyla bağlanmış. Büyük yolcu gemilerinin de yanaştığı liman görevi yapan bir noktadan vapurettiye binip 15-20 dakika sonra şehir merkezine varıyoruz. Öncelikle gondola biniyoruz.

Devamı yarın...

### Gemlik TSO İftar Yemeğine yoğun katılım

# Akıt; "TOBB'ne üye 1 milyon 400 bin kanaat önderi gerilim istemiyor"

Gemlik Ticaret ve Sanayi Odası iftar yemeğinde konuşan Oda Başkanı Kemal Akıt, *"TOBB'ne bağlı 1 milyon 400 bin kanaat önderi, ülke adına gerilimi istemiyor"* dedi.

Gemlik Ticaret ve Sanayi Odası bu yıl ilk kez yönetici, meclis üyeleri, ilçe yöneticileri, komşu Borsa ve Ticaret Odaları yöneticilerini ile uzun yıllardan sonra ilk kez geniş kapsamlı bir iftar yemeği düzenledi.

Yeni açılan Mir Hotel Teras Salonu'nda ve alt salonunda veri len iftar yemeğine, Gemlik Kaymakamı Cahit Işık, Belediye Başkanı Refik Yılmaz, Cumhuriyet Başsavcısı Mehmet Ayaz, İlçe Emniyet Müdürü Ramiz Erçetin, İlçe Milli Eğitim Müdürü Mehmet Duran, siyasi partilerin ilçe başkanları ve ilçe Yöneticileri, sivil toplum kuruluşu ve oda temsilcilerinin yanı sıra, çevre il ve ilçelerde bulunan oda ve borsa yöneticileri katıldı.

İftar öncesi Gemlik TSM Korosu tarafından tasavvuf eserleri ile renklenen iftar programında, iftar saatinde, Gemlik Çarşı Camii İmamı Süleyman Yedek, iftar duasını yaptı.

**"GERİLİM İSTEMİYORUZ"**

Yemekte konuşan Gemlik Ticaret ve Sanayi Odası Başkanı Kemal Akıt; *"1897 yılında kurulan odamız, ülkenin en eski odalarında başı çekiyor. 2 bin üyesi bulunan oda mızın 1 yıldır yeni binamızda hizmet vermenin mutluluğunu yaşıyoruz. Sizleri gelecek adına olumlu düşünmeye ve üretmeye çağırı yorum.*

*Türkiye Odalar ve Borsalar Birliği'ne bağlı 1 milyon 400 yüz bin kanaat önderi, ülke adına gerilim istemiyor. Gerilimin zaman kaybetmek oldu ğunu düşünüyor. Gergin bir ekonomi istemiyoruz, bu hem iş dünyasına, hem ülkeye zarar verir. Büyümek için, gerginlikten uzak durmak zorundayız"* diyerek, katılanların ve İslam âleminin Ramazan ayını kutladı.

Öte yandan, iftar davetine gelen da vetliler kapıda Oda yöneticileri ve personeli karşıla dı.

Yemek dağılımında oto parkta araçlarını hatalı park eden davetliler nedeniyle çıkışta sorunlar yaşandı.

## GEMLİK REHBERİ

### GEREKLİ TELEFONLAR

| | |
|---|---|
| İtfaiye | 110 |
| Polis İmdat | 155 |
| Jandarma İmdat | 156 |
| Jandarma K. | 513 10 55 |
| Polis Karakolu | 513 18 79 |
| Gar. Kom. | 513 12 06 |

### KAYMAKAMLIK

| | |
|---|---|
| Kaymakamlık | 513 10 51 |
| C.Savcılığı | 513 10 53 |
| C.Savcı Yrd. | 513 29 54 |
| Emniyet Müd. | 513 10 28 |

### ULAŞIM

| | |
|---|---|
| Pamukkale | 612 00 26 |
| DENİZ UÇAĞI | 613 66 13 |
| Pegasus Akmis Seyahat | 614 63 62 |
| METRO | 613 12 12 |
| Aydın Turizm | 613 20 77 |
| Süzer Turizm | 612 10 72 |
| Kanberoğlu-Esadaş | 614 46 49 |
| Anıtur | 614 47 71 |
| Kamil Koç | 612 01 63 |

### HASTANELER

| | |
|---|---|
| Devlet Hastanesi | 517 34 00 |
| Sahil Dev. Hast. | 513 23 29 |
| Mer.Sağ.Ocağı | 513 10 68 |
| Tomokay Tomografi | 513 65 29 |
| Konur Tıp Mrk. | 514 80 88 |

### TAKSİLER

| | |
|---|---|
| Körfez Taksi | 513 18 21 |
| Çınar Taksi | 513 24 67 |
| Güven Taksi | 513 32 40 |
| Gemlik Taksi | 513 23 24 |
| Manastır Taksi | 517 33 94 |

### RESMİ DAİRELER

| | |
|---|---|
| Telefon Arıza | 121 |
| UEDAŞ ARIZA | 186 |
| UEDAŞ İşletme | 513 45 03 |
| Statyum | 514 00 95 |
| Orm.Böl.Şef. | 513 12 86 |
| Milli Eğt. Md. | 513 11 74 |
| Halk Kütüphane | 513 13 53 |
| Askerlik Şb. | 513 10 57 |
| Karayolları | 513 13 08 |
| Liman Baş. | 513 11 33 |
| Mal Müd. | 513 10 95 |
| Nüfus Md. | 513 37 42 |
| Özel İd. Md. | 513 15 07 |
| Tapu Sicl. Müd. | 513 14 14 |
| Müftülük | 513 13 64 |
| Gümrük Md. | 524 85 86 |
| Ver. Dairesi Md. | 513 10 92 |
| İlçe Tarım Müd. | 513 10 45 |
| İlçe Seç. Md. | 513 77 73 |
| Halk Eğitim Müd. | 513 18 46 |
| İŞ-KUR | 513 71 66 |

### BELEDİYE

| | |
|---|---|
| Santral | 513 45 21 -23 |
| Başkanlık | 513 45 20 |
| Zabıta | 513 24 32 |
| BUSKİ | 514 57 96 |
| İtfaiye | 513 23 25 |
| Muhasebe Md. | 513 45 21-182 |
| Yazı İşl. Md. | 513 45 21-111 |
| Su Arıza | Yalnız 185 |

### DENİZ OTOBÜSÜ

| | |
|---|---|
| Bursa | 256 77 84 |
| Mudanya | 544 30 60 |
| Yenikapı | (212) 516 12 12 |
| Yalova | (226) 811 13 23 |
| İDO İmam Aslan Dinlenme Tes. | 513 23 94 |

### VAPUR - FERİBOT

| | |
|---|---|
| Yalova | (226) 814 10 20 |
| Topçular | (226) 363 43 19 |
| Eskihisar | (262) 655 60 31 |

### OTOBÜS

| | |
|---|---|
| Şehirlerarası Otobüs Terminali | 261 54 00 (18 Hat) |
| Gemlik Oto Kurtarma | 0 537 347 88 75 |

### DAĞITICILAR

| | |
|---|---|
| GEMDAŞ | 513 29 29 |
| Aygaz | 513 12 95 |
| Habaş | 513 16 37 |
| Mogaz | 513 75 58 |
| Ergaz | 513 88 43 |
| İpragaz | 513 22 59 |
| Habaşgaz | 513 45 46 |
| Yeni Likitgaz | 513 65 00 |
| BP Gaz | 514 59 81 |
| Bütünler Likitgaz | 513 80 00 |
| Akçagaz | 514 88 70 |
| Totalgaz | 514 17 00 |
| Akcan Petrol | 513 10 79 |
| MAR-PET | 513 30 33 |
| Tuncay Otogaz | 513 16 45 |
| Beyza Petrol | 513 01 03 |

KAŞEDE BEKLEMEK YOK
KALİTELİ KAŞELER
UYGUN FİYATLARLA
GÜN İÇİNDE TESLİM EDİLİR

GÜLER AJANS
MATBAACILIK - YAYINCILIK - REKLAMCILIK
İstiklal Caddesi Bora Sokak No : 3/B GEMLİK
Tel : (0.224) 513 96 83 Fax : 513 35 95

GEMLİK SİNEMA GÜNLÜĞÜ

**VENÜS SİNEMASI**

MAYMUNLAR CEHENNEMİ
ŞAFAK VAKTİ:
11:30-14:00-16:15-18:30-22:00
AYNI YILDIZIN ALTINDA: 11:30-13:45-16:00-18:15-22:00

**513 33 21**

# Gücüm sezon hazırlıklarına dev transferlerle başladı

Türkiye Basketbol Federasyonu'nun 3. liginde mücadele edecek Gemlik Gücüm Spor A takımı 2014-2015 sezonunda hazırlıklarına başlıyor. Gemlik Gücüm Spor Yöneticisi Faruk Aktaş, *"A takım kadrosuna genç oyuncuların takviyesi ile güçlü bir kadro yapısını oluşturmak ve önümüzdeki yıllarda alacağı başarının mimarları olmaları için kulüp olarak tüm imkanlarımızı zorluyoruz A takım da görev alarak gelişimleri daha üst seviyeye çıkartmak ve Basketbola değerli sporcular kazandırmak için var gücü müzle mücadele ediyoruz. AKTAŞ Gemlik takımının 3.ligde ilçeyi temsil etmesi ve Gemlik ağırlıklı bir kadro ile mücadele etmesi genç arkadaşları mızın önünde rol model olan bir takımın oluşması için herkesin ilçemiz adına bu değerli göre ve sahip çıkması gerekiyor"* dedi.

Sezon öncesi yapılacak kampa genç takım kadrosundan A takıma kadrosuna çağrılan Hakan Çatak, Atakan Atalay, Nadir Çeken, Mert Hızal, Buğra Aslan, Batuhan Ayan ve Yavuz Bayraktar Ağustos ayında yapılacak kampa davet edildiler. Gemlik Gücüm Spor Baş Antrenörü Ziya Güler, *"2012'den beri devraldığımız misyonu daha üst seviyelere gençle rimizin desteği ile çıkartarak İlçemizi marka ilçe yapmak adına yönetim ile yoğun bir mesai harcıyoruz. İlçemizin hak ettiği başarıları halkımız ile birlikte yaşayarak gerçek bir Gemlik takımı yaratmak istiyoruz. İlçemizde alt yapı anlamında tüm imkanlara sahibiz. Biz, bu imkanlarla biraz iyimser olacak ama Beko Basketbol liginde final oynamak istiyoruz..."* şeklinde konuştu

# ÖSYS kılavuzunda değişiklik yapıldı

ÖSYM'nin internet sitesinde yer alan duyuruya göre, 7 Temmuz'da başlayan ÖSYS tercih işlemleri, 17 Temmuz'da sona erecek.

ÖSYM'nin "www.osym.gov.tr" internet adresinden yayımlanan ÖSYS Yüksek öğretim Programları ve Kontenjanları Kılavuzu'nda bazı değişiklik, düzeltme ve eklemeler yapıldı. Buna göre, Gülhane Askeri Tıp Akademisi'nin talebi üzerine, 154. koşula, 11074 tür kodlu "Askeri Lise" ibaresi eklendi. Bu okul türünden mezun olanlar veya olacaklar 104610037 ve 104610046 kodlu Askeri Tıp Fakültesi programlarını tercih edebilecek.

Türkiye Bilimsel ve Teknolojik Araştırma Kurumu'nun (TÜBİTAK) talebi üzerine, TÜBİTAK tarafından Temel Fen ve Sosyal Bilimler alanında verilecek burslara ilişkin duyuru metnine kılavuzda yer verildi.

Kılavuz yeni haliyle ÖSYM'nin internet adresinden yayımlandı. Bu değişiklikler nedeniyle tercihlerini düzenlemek isteyen adaylar, tercih süresi içinde değiştirebilecek. Adayların tercihlerini yaparken, kılavuzda yapılan düzenlemelere ve değişikliklere dikkat etmeleri gerekiyor.

ÜRETİMDE ÇALIŞMAK ÜZERE

25-35 YAŞ ARASI
ASKERLİĞİNİ YAPMIŞ,
TERCİHEN TEKNİK MESLEK LİSESİ
VEYA DENGİ OKUL MEZUNU

BAY ELEMAN ALINACAKTIR

BAŞVURULARIN ŞİRKETİMİZE
ŞAHSEN YAPILMASI
GEREKMEKTEDİR

EFENDİOĞLU MERMER A.Ş.
Açmalar Mevkii Gedelek-
Orhangazi / BURSA
Tel : 0 224 586 00 05

# DGS giriş belgeleri erişime açıldı

Dikey Geçiş Sınavı (DGS) giriş belgeleri erişime açıldı. ÖSYM'nin internet sitesinde yer alan duyuruya göre, 19 Temmuz'da yapılacak 2014 Dikey Geçiş Sınavına (DGS) başvuran adayların, sınava girecekleri bina/salonlara atanma işlemleri tamamlandı.

Adaylara, Sınava Giriş Belgesi gönderilmeyecek. Adaylar, sınava girecekleri yer bilgisini gösteren Sınava Giriş Belgesi'ni, T.C. kimlik numaraları ve aday şifreleriyle ÖSYM'nin "https://ais.osym.gov.tr" internet adresinden edinecek. Belgenin üzerinde adayın sınava gireceği merkez, bina, salon bilgileriyle adayın fotoğrafı bulunacak. Belge üzerinde adayın fotoğrafının bulunması zorunlu olacak. Adaylar, yazıcıdan döküm alırken belge üzerinde fotoğrafla rının görünür olmasına özen göstermeleri gerekiyor. Adayların, internetten edinecekleri bu belgelerinin renkli ya da siyah-beyaz çıktılarını sınav günü yanlarında bulundurmaları zorunlu olacak.

KİRALIK

UMURBEY MAHALLESİNDE
YALOVA YOLU ÜZERİNDE
UMURBEY ZEYTİN SATIŞ
MERKEZİNDE KİRALIK
2 ADET DÜKKAN 1 DEPO 670 M2
BAHÇESİ 800 M2

MÜRACAAT
0 224 513 61 11
0 532 493 03 77

## ŞOFÖR

DORUKTAN NAKLİYATTA ÇALIŞACAK YENİ KADRO DEĞİŞİMİ NEDENİYLE DOLGUN MAAŞLI ACİL TIR ŞOFÖRÜ ARANIYOR

**0 530 783 62 61**

## ELEMAN

BÜNYEMİZDE ÇALIŞACAK KAYNAKÇI ve VARDİYA AMİRİ ARANIYOR

**0 224 514 00 60**

## KİRALIK

UMURBEY MAHALLESİNDE YALOVA YOLU ÜZERİNDE UMURBEY ZEYTİN SATIŞ MERKEZİNDE KİRALIK 2 ADET DÜKKAN 1 DEPO 670 M2 BAHÇESİ 800 M2

**MÜRACAAT**

**0 224 513 61 11**
**0 532 493 03 77**

## ELEMAN

DENEYİMLİ SRC BELGELİ SERVİS ŞOFÖRÜ ARANIYOR

**MÜRACAAT**

**0533 030 56 33**

## BAYAN ELEMAN

MERMER SEKTÖRÜNDE ÖN MUHASEBE VE SATIN ALMA KONUSUNDA DENEYİMLİ BAY - BAYAN ELEMANLAR ARANIYOR

**VERONA MERMER**

**TEL : 514 20 21**

Gemlik Körfez
GEMLİK'İN İLK GÜNLÜK SİYASİ GAZETESİ
YEREL SÜRELİ YAYIN
YIL : 42 SAYI : 4921
FİYATI : 50 Kr. (KDV Dahil)
Sahibi : Kadri GÜLER
Sorumlu Yazı İşleri Müdürü : Serap GÜLER
İstiklal Cad. Bora Sok. No:3/B
Tel : 513 96 83 Fax : 513 35 95 GEMLİK
Yönetim ve Basım Yeri :
GÜLER AJANS
Matbaacılık-Yayıncılık-Reklamcılık Tesisi
İstiklal Cad. Bora Sok. No:3/B GEMLİK
(Dini bayram Günleri ve Pazar günleri yayınlanmaz)

## SATILIK

*UMURBEY'DE BAHÇELİ 4 +1 MASRAFSIZ ŞÖMİNELİ - ÜÇ TARAFI BAHÇELİ LÜKS DAİRE SAHİBİNDEN SATILIK*

*0 535 378 18 00*

## SATILIK ZEYTİNLİK

KUMLA YOLU HASANAĞA MEVKİİNDE 2709 M2 İKİ YOLA CEPHELİ SAHİBİNDEN SATILIK ZEYTİNLİK

**0 543 582 15 78**

Gemlik Körfez
GEMLİK'İN İLK GÜNLÜK SİYASİ GAZETESİ
ABONE OLDUNUZ MU?
ABONE OLUN OKUYUN OKUTUN

TEMA
"SUYUNU BOŞA HARCAMA"
TEMA Vakfı tarafından başlatılan "Suyunu Boşa Harcama" kampanyasına su tüketiminin önlenmesi için siz de katılın

## KİRALIK

KUMLA'DA HAVUZLU KİRALIK (EŞYALI) DAİRE

**0 535 378 18 00**

## SATILIK SU BAYİİ

*0 507 244 72 24*

"Hoşgeldin Ramazan"

MİR®
HOTEL

MÜŞTERİ MEMNUNİYETİNİ
İLKE EDİNMİŞ OTELİMİZ
ÖZEL GRUP MENÜLERİ
İLE RAMAZANDA DA
HİZMETİNİZDE...

Her güne özel iftar menüsü...
Sohbet sizden, çaylar bizden...

"Hayırlı Ramazanlar Dileriz"

Hisar Mah. Bahçelievler Sok. No : 6 GEMLİK Tel : 0 224 514 55 56 - 57
info@mirhotel.com.tr - www.mirhotel.com.tr

GEMLİK

ARAÇLARIMIZ, 1 YIL TAM GARANTİLİDİR

# MERKEZ OTOMOTİV

ARAÇ ALIM SATIMINDA GÜVENİLİR MARKA...

HER TÜRLÜ 2. EL ARAÇ ALINIR SATILIR

ANLAŞMALI BANKALARDAN 1 GÜNDE KREDİ TEMİN EDİLİR

KREDİ KARTI İLE SATIŞ İMKANI

% 50 PEŞİN 24 AY VADE...

1 AY İÇİNDE TAKAS VE KUSURSUZ BAKIM GÜVENCESİ ...

Engin Bircan & Tahir Duman

Dr. Ziya Kaya Mah. Hürriyet Cad. No : 28 GEMLİK Tel : 0 224 514 25 25 - Fax : 0 224 514 25 26

sahibinden.com gemlikmerkezotomotiv

Yuvanıza Giden Yol

# MANASTIR EMLAK

GAYRİMENKUL DANIŞMANLIĞI

Sebahattin DEMİR
Emlak Müşaviri

www.manastiremlakgemlik.com

TEL & FAX: 0224 517 33 10 CEP: 0532 744 33 83 E-MAIL: manastiremlak@hotmail.com
www.manastiremlak.sahibinden.com - www.ilan.com.tr/manastiremlak

1964
KAVLAK
DOĞANIN HAZİNESİ
Doğallık ve kalitenin sembolü KAVLAK markası, Yöresel Ürünleri kapsayan yelpazesi ile 5 şubesinin yanında, Türkiye'nin dört bir yanındaki şarküteri, restoran, otel ve marketlerde tüketicinin güven ve beğenisi kazanmıştır.

özel üretimler
Zeytin& Zeytinyağı
Kestane Şekeri
Yöresel Reçeller
Kozmetik Ürünler
Tel: 512 0 512
www.kavlak.com.tr
ŞUBELER: Kumla Fabrika - Kumla İskele - Gemlik (İstiklal Cad.) - Yalova Yolu Satış Mağazası - Orhangazi (Gedelek)

Kuruluş:1973

# Gemlik Körfez

GEMLİK'İN İLK GÜNLÜK SİYASİ GAZETESİ

12 Temmuz 2014 Cumartesi www.gemlikkorfezgazetesi.com 50 Kr.

YATIRIMCININ EN AVANTAJLI SİTESİ !...
www.umurbeydeemlak.com
www.irfanünlüemlak.com

CHP İlçe Başkanı Mehmet Sertaslan, Belediyenin meclisten kaçırarak sattığı 60 dönüm arsa satışının iptali için CHP'lilerin açtığı davanın kazanıldığını söyledi.

# Sertaslan, "Yılmaz'ın açıklamaları iftiradır"

*Cumhuriyet Halk Partisi İlçe Başkanı Meh met Sertaslan, son günlerde Gemlik kamuoyunu yeniden meşgul eden Gemlik Belediyesi'ne ait yaklaşık 60 dönümlük arsaların Çimtaş ve Borusan lojistik A.Ş.ye satışının Bursa 2. İdare Mahkemesi tarafından iptal edilmesi üzerine, CHP İl İl Genel Meclis Üyesi Ahmet Hulisi Aydın tarafından MHP'lilerle birlikte aynı idare mahkemesine açtığı iptal davasının da olumlu sonuçlandığını belirtti. Haberi sayfa 3'de*

MHP İlçe Başkanı Osman Durdu da Yılmaz 'a cevap verdi:

# "Halkın malını kimseye peşkeş çektirmeyiz"

*Milliyetçi Hareket Partisi İlçe Başkanı Bele diye Başkanı Refik Yılmaz'ın belediyeye ait 60 dönümlük arsa satışının iptal edilmesinden sonra yaptığı açıklama üzerine "Yılmaz yanlış beyanlar ile kamuoyunu yanlış bilgilendiriyor." dedi. Haberi sayfa 3'de*

## Güne Bakış

Kadri GÜLER
kadri_guler@hotmail.com

### TOP ATIŞI...

*MHP'liler ile CHP'lilerin Bursa 2. İdare Mahkemesi'nde, Belediye arsalarının satışının iptali ile ilgili olarak açtıkları davada, mahkemenin satışı iptal etmesi siyaseti yerel seçimlerden sonra yeniden hareketlendirdi.*

*Önceki gün, MHP İlçe Başkanının yaptığı basın toplantısından sonra Osman Durdu ya cevap veren Belediye Başkanı Refik Yılmaz, MHP'lileri Gemlik'e hizmeti engellemekle suçlamıştı. Sayfa 4'de*

ÖZEL AYKENT İLKÖĞRETİM OKULU 2002 GEMLİK
ÖZEL AYKENT İLKÖĞRETİM OKULU
"Aykent ile hedeflerinize doğru"
2014-2015 eğitim ve öğretim yılı için kayıtlarımız devam ediyor
Gemlik- Orhangazi yolu 2. Km
Umurbey Paşabahçeler Mevkii
Tel : 513 50 84 GEMLİK
www.aykentilkogretim.k12.tr
Deneyimli kadromuz ve çağdaş eğitim anlayışıyla sizlere en yakın özel okuluz

OKULUMUZUN YETİŞTİRDİĞİ ÖĞRENCİLER;
Hoşgörülüdür, çalışmalarını planlar ve uygular, evrenseldir, çağa ayak uydurmasını bilir, yeniliklere açıktır, süreç odaklıdır, paylaşımcıdır. Her zaman özveri ile çalışır, vefakardır, dostlarını asla unutmaz, sürekli eğitim ilkesi ile hareket eder, kararlı ve tutarlıdır, kendi kararlarını verir ve uygular, özgüveni tamdır. Her yerde ve her ortamda kendini ispatlar, engel tanımaz. "BAŞARACAĞIM" der ve başarır.

| | |
|---|---|
| 4-5 YAŞ | 6.500 |
| ANASINIFI | 7.000 |
| 1. SINIF | 9.000 |
| 2. SINIF | 11.000 |
| 3. SINIF | 11.000 |
| 4. SINIF | 11.000 |
| 5. SINIF | 11.000 |
| 6. SINIF | 11.000 |
| 7. SINIF | 11.000 |
| 8.SINIF | 11.000 |

NOT : Ücretlerimize EĞİTİM-ÖĞRETİM, YEMEK, SERVİS ve KDV dahildir.

1 BAŞARILI BİR GELECEK İÇİN

HAREKETE GEÇİN!

DOĞA KOLEJİ ŞİMDİ YALOVA'DA!

Bir Doğa Nesli Yetişiyor

doğa KOLEJİ

/dogakoleji
/doga_koleji
/doga_koleji

(0226) 812 36 42
www.dogakoleji.com

CHP İlçe Başkanı Mehmet Sertaslan, Belediyenin meclisten kaçırarak sattığı 60 dönüm arsa satışının iptali için CHP'lilerin açtığı davanın kazanıldığını söyledi.

# Sertaslan, "Yılmaz'ın açıklamaları iftiradır"

Cumhuriyet Halk Partisi İlçe Başkanı Mehmet Sertaslan, son günlerde Gemlik kamuoyunu yeniden meşgul eden Gemlik Belediyesi'ne ait yaklaşık 60 dönümlük arsaların Çimtaş ve Borusan lojistik A.Ş.ye satışının Bursa 2. İdare Mahkemesi tarafından iptal edilmesi üzerine, CHP İl İl Genel Meclis Üyesi Ahmet Hulisi Aydın tarafından MHP'lilerle birlikte aynı idare mahkemesine açtığı iptal davasının da olumlu sonuçlandığını belirterek, Belediye Başkanı Refik Yılmaz'ın yaptığı açıklamalardan dolayı "İFTİRACI" olarak niteledi.

CHP İlçe Başkanı Mehmet Sertaslan'ın yazılı açıklamasında İslam aleminin ramazanını kutlarken şunları belirtti:

*ARSA SATIŞLARINI MECLİSTEN KAÇIRDILAR*

*Cumhuriyet Halk Partisi İlçe Başkanlığı olarak öncelikle içinde bulunduğumuz kutsal Ramazan ayımızın, adeta kan gölü haline getirilen tüm islam alemine hayırlı olmasını dile yerek başlamak istiyoruz açıklamalarımızı.*

*Hepinizin bildiği üzere bu hafta Gemlik gündemini; ilçemizde faaaliyet gösteren bazı kuruluşlara Gemlik Belediye Encümeni tarafından satılan 60 dönüm civarı arsa nın satışının Bursa 2. İdare Mahkemesi tarafından verilen iptal kararı oluşturmuştur. Bu satış kararına ilişkin gö rüşlerimizi daha önce defalarca çe şitli yollarla Gemlik halkıyla paylaşmış tık. Bu satışın belediye meclisimi zin onayından kaçırılarak, encümen üzerinden yapılmasını hukuksuz bulduğumuzu ve bu yolla yapılan satışın kamuyu zarara uğrattığını söyle miştik. Sadece bu açıklamalarla yetinmeyip, biz de satışın iptali için eski bele diye başkanımız aracılığıyla Cumhu riyet Savcılığına suç duyurusunda bulunmuş, ayrıca İdare Mahkemesine dava açmıştık.*

*Gerekçeli karar eli mize ulaşmamakla beraber, açtığımız davanın lehimize sonuçlandığı ve belediye arsalarının satışına ilişkin kararın mahkemece iptal edildiği bilgisi 2 gün önce tarafımıza ulaşmıştır. Bizimle aynı dönem de, aynı mahkemeye müracaat eden M.H.P ilçe başkanlığının açtığı davanın da aynı şekilde sonuçlanmış olması, bu konudaki haklılığımızı ortaya koymaktadır.*

*Bu dava sonucunda söz konusu arsalar birleştirilecek, 60 dönüm büyüklüğün de tek bir arsa belediye adına tescil edilecek, belediye meclisimizin onayı olması halinde İHALE yoluyla muhtemelen ilk satış bedelinin çok üzerinde bir fiyatla satılabilecektir.*

*KAMUYA KARŞI SORUMLULUĞUMUZ*

*Buraya kadar anlattıklarımız bir siyasi parti olarak kamuya karşı olan sorumluluğumuz ve partimize oy veren ya da vermeyen bütün Gemlik'lilere karşı boynumuzun borcudur.*

*Dolayısıyla aslında bu konular hakkında açıklama yapmak yerine, bundan sonraki süreci takip etmeyi ve Belediye Başkanı Refik Yılmaz'ı sırf haklı çıkmak uğruna ihalelerde de hata yapmaması adına takip etmeyi daha doğru bulurduk.*

*Ancak, 2 gündür yerel basında çıkan; konuya ilişkin haberler, bizi bu konuda açıklama yapmaya mecbur bırakmıştır. Özellikle başkan Yılmaz'ın açıklamaları adeta bir iftira niteliğindedir.*

*Ne demiştir sayın Yılmaz birlikte bakalım.*

*1- Bizden önceki CHP yönetiminin aynı bölgede aynı yöntemle arsaları metrekaresi 249 liradan satarken bunu duymayan, görmeyen, bilmeyen MHP yönetimi, biz 2012 yılında encümen kararı ile metre karesini 410 liradan satınca kararı yar gıya taşıdı diyerek ilk iftirasını atmıştır. Oysa C.H.P. döneminde satılan arsa imar planları içinde en küçük parsel alanının 2500 metrekareden az olamayacağı notu bulunan ve 500 küsür metrekare büyüklüğe sahip bir parseldir. Ayrıca, bu parselin belediye sadece hissedarıdır, bu büyüklükte bir arsayı tek bir parsel haline getirmek mümkün değildir ve diğer hissedara satış yapmıştır. Hal böyleyken, 59 bin metre kareyi satan Refik Yılmaz'ın bu 500 küsur metrekarelik parseli örnek göstermesi en hafif ifadeyle cahilliktir. Başkan Yılmaz sanırız halkımızın aklıyla alay etmeye çalışmaktadır.*

*2-Orhangazi Caddesi ile Hürriyet Caddesi nin kesiştiği noktada bulunan bir arsanın planlarını, arsa sahibi inşaat işini sırf ailesine ait bir inşaat firmasına vermedi diye değiştirdi ği konusunda suçla nan başkan Yılmaz, bu suçlamaya cevap verirken de partimize ikinci iftirayı atmıştır. Bölgeye katlı oto park ihtiya cı olduğu için CHP'lilerle birlikte Büyükşehir Belediye sine önerge verdiklerini ve 1/5000 ölçekli planlarda değişiklik yapıldığını söyleyen Yılmaz, konuyu çarpıtmakta C.H.P li plan değişikliğine RED oyu verdiklerini söylememektedir.*

*Bu Refik Yılmaz'ın da içinde bulunduğu A.K.P li meclis üyelerinin oyuyla yapılmış bu yolla da hem arsa sahibi vatandaş sıkıntıya sokulmuş, hem de Gemlik gündemi boş yere meşgul edilmiştir. Özetle yukarıda anlatıklarımızdan iki sonuç çıkarmak mümkün dür. Birincisi Başkan Yılmaz tam bir C.H.P. hayranıdır ve her konuda Cumhuriyet Halk Partisinin yaptıklarını yapmaktadır (ki bunu da becerememektedir).*

*İkincisi ise Başkan Yılmaz iftiracıdır ve kendi kabahatlerini ört bas etmek için sürekli Cumhuriyet Halk Partisini kullanmaktadır." samimi olmanızı bekleriz."*

MHP İlçe Başkanı Osman Durdu da Yılmaz 'a cevap verdi:

# "Halkın malını kimseye peşkeş çektirmeyiz"

Milliyetçi Hareket Partisi İlçe Başkanı Belediye Başkanı Refik Yılmaz'ın belediyeye ait 60 dönümlük arsa satışının iptal edilmesinden sonra yaptığı açıklama üzerine *"Yılmaz yanlış beyanlar ile kamuoyunu yanlış bilgilendiriyor."* dedi.

Osman Durdu, yazılı açıklamasında şunları söyledi:

*"Bizim muhalefetimiz, belediye mülklerini ve kaynaklarını, siyasi geleceğini sağlama almak için yaptığın yanlış işlere karşıdır. CHP dönemini sorgulamamakla itham ediyor, metresini 250, 300 liraya satıldı dediği yer ile kendi sattığı yerin, hiç bir ben zerliği yok.*

*O dönem satılan yerler, yapılan imar uygulaması sonrası oluşan 100 metre, 200 metre inşaata elverişli olmayan parçaların imar kanununun 17. maddesine göre komşu parsele satılmasıdır. Hukuksuzluk bunun neresinde?*

*Siz hangi imar (18) uygulamasını yaptınız da 60 bin metrekare artık parsel çıkardınız. Sıkılmıyor musunuz halkı yanıltırken?*

*Bir arsanın değeri siz iyi bilirsiniz ki imar durum ile mevkii ve büyüklüğü ile belirlenir. 250 metre inşaata elverişli olmayan artık parsel ile 60 bin metrekare alan içinde köy kurulabilecek bir yer büyüklüğün dedir. Siz çocuk mu kandırıyor sunuz? Buna kim inanır.*

*Sanayi Bölgesi'nde saati dolar üzerin den kira geliri getiren yerin metresini 400 liraya sattığınız Belediye olarak arsasının metre karesini 750 aldığın pazar yeri arsasından daha mı az değerliydi?*

*Buna itiraz etmez isek, Hak ile halk bunun hesabını bize sorar.*

*Biz yapılan hizmetten Gemlik adına mutlu oluruz. Ancak, Gemlik halkının malında kimseye peşkeş çektirmeyiz.*

*Bu böyle anlaşılmalı.*

*Kararın nasıl çıktığını biz çok iyi biliyoruz Sayın Başkan, Belediye meclisinde aldığınız kararları oy çokluğu ile mi alıyorsunuz?*

*Meclis gurubunda, Başkana rağmen oy çıkabilir mi?*

*Ama sizin beğenmediğiniz iptal kararında çıkıyor. Çok şükür ülke mizde aklı hür, vicdanı hür hakimler de var.*

*Pazar yeri için ödediğin bedelden (750 liradan) hesap lasak, Gemlik'in 20 milyon zararı var. Muhalefete kulak verseydiniz.*

*20 milyon lira Gemlik'in hizmetine sunulsaydı, kötü mü olurdu?*

*Siz yeterli doğru işler yapın biz hep yanınızda oluruz. Kuzey imar planlarındaki sorunu çözün."*

## Güne Bakış

Kadri GÜLER
kadri_guler@hotmail.com

### Top atışı...

Dün, Cumhuriyet Halk Partisi ve MHP İlçe Başkanları Refik Yılmaz'ın açıklamalarını yalanladılar.

CHP İlçe Başkanı Yılmaz ın açıklamalarının iftira olduğunu yaptığı açıklama ile ileri sürdü.

Yılmaz açıklamasında Borusan'a CHP li belediye döneminde 500 küsür metrekarelik arsanın 249 liradan satılmasını şöyle yorumladı:

"CHP döneminde satılan arsa imar planları içinde, en küçük parsel alanının 2500 metrekareden az olamayacağı notu bulunan ve 500 küsür metrekare büyüklüğe sahip bir parseldir."

Bundan anlaşılan nedir?

İmar planlarının altlarında dip not dive bilinen ve uvulması gereken esaslar vardır.

Fatih Mehmet Güler döneminde Belediye Meclisi'nden geçen bu bölgenin imar plan değişikliğinde, bölgede satılacak arsanın tarifi yapılıyor.

Güler satışı buna göre yapmış...

MHP İlçe Başkanı Osman Durdu ise bu konuda şunları söylüyor:

"CHP dönemini sorgulamamakla itham ediyor, 'metresi 250, 300 liraya satıldı' dediği yer ile kendi sattığı yerin, hiçbir benzerliği yok.

O dönem satılan yerler, yapılan imar uygulaması sonrası oluşan 100 metre, 200 metre inşaata elverişli olmayan parçaların imar kanununun 17. maddesine göre komşu parsele satılmasıdır. Hukuksuzluk bunun neresinde?"

Mehmet Sertaslan, Yılmaz'ın açıklamalarıyla halkı kandırmaya çalıştığını, 59 bin metrekarelik arsa satışı ile 500 metrekarelik arsanın satışının kıyaslamanın ise cahillik olduğunu ifade ediyor.

Sertaslan, Abdullah Bayhan varislerine ait Hürriyet Caddesi ile Orhangazi Caddesi arasında kesişen konut alanın Kapalı Otopark yapılmasına CHP grubunun Büyükşehir Belediye Meclisinde "RED" oyu verdiklerini, Yılmaz'ın bunu bile bile halka yalan söylediğini, CHP ye iftira attığını belirtiyor.

Sertaslan bu konuda şu açıklamayı yapıyor:

"Bursa Büyükşehir Meclisinde, Refik Yılmaz'ın da içinde bulunduğu AKP'li meclis üyelerinin oyuyla yapılmış bu yolla da hem arsa sahibi vatandaş sıkıntıya sokulmuş, hem de Gemlik gündemi boş yere meşgul edilmiştir."

Osman Durdu açıklamasında satılan 60 dönümlük arsa için şunları söylüyor:

"Siz hangi imar (18) uygulamasını yaptınız da 60 bin metrekare artık parsel çıkardınız.

Sıkılmıyor musunuz halkı yanıltırken?

Bir arsanın değeri siz iyi bilirsiniz ki imar durum ile mevkii ve büyüklüğü ile belirlenir.

250 metre inşaata elverişli olmayan artık parsel ile 60 bin metrekare alan içinde köy kurulabilecek bir yer büyüklüğündedir."

Anlaşılan o ki, Bursa 2.İdare Mahkemesinin başından belli olan İPTAL kararı muhalefeti canlandırdı ve haklı olarak Refik Yılmaz'a top atışına tutturdu.

Bu bir süre daha devam eder, sonra unutulur.

Ancak, Durdu'nun söylediği gibi, Mahkemelerde ve Meclislerde kararlar oy birliği ile değil, oy çokluğu ile alınır.

Bunu bir hukukçunun bilmesi gerekir.

Sanki mahkeme kararında bir yanlışlık varmış gibi ifade kullanmak sonucu değiştirmez.

# Amatör Denizcilik Belgesi sınavı başvuruları başladı

Gemlik Halk Eğitimi Merkezi Müdürlü gü'nce Denizcilik Müsteşarlığından 3-4-5 Eylül 2014 tarihleri için sınav tarihi alındığı bildirildi. ADB sınavına girmenin ön şartı www.ades.udhb.gov.tr adresinden on line eğitim programı tamamlamış olması gerekiyor. Yapılan açıklama, eğitim tamamladığına dair çıktı ile birlikte, belirtilen evraklarla HEM'e müracaat edilmesi gerekiyor.

GHEM'den yapılan açıklamada şu görüşlere yer verildi: *"Sınava katılmak isteyenlerin aşağıda belirtilen iş ve işlemleri gerçekleştirmeleri gerekmektedir. Sınav için eğitim almamış kişilere yönelik Bayramdan sonra Amatör Denizci Belgesi Sınavına Hazırlık Kursu*

*açılacaktır. Kurslara ve sınavlara katılmak isteyenlerin bireysel olarak Gemlik Halk Eğitim Merkezi Müdürlü güne başvuruda bulunmaları gerekmektedir. Eğitim süresi Amatör Denizcilik için 2 hafta, Yakın Mesafe Telsiz Kullanımı için 1 hafta olup akşamları saat 18.oo ile 21.15 arasında olacaktır. Eğitimler yeterli başvuru olduğu anda açılacaktır. Yakın mesafe Telsiz Kullanımı sınavı için eğitim şartı aranmamaktadır.*

*BAŞVURU ŞARTLARI*

*1) En az İlkokul mezunu olmak*
*2) En az 14 yaşını doldurmuş olmak*

*KAYIT İÇİN GEREKLİ BELGELER*

*1- Dört Adet Fotoğraf*
*2- Nüfus Cüzdan Fotokopisi 2 Adet*
*3- Diplomanın Fotokopisi 2 Adet*
*4- Sağlık Raporu: Göz ve KBB doktorları tarafından doldurulup onaylanması (Aslı ve Fotokopisi).Amatör Denizci Belgesi Alabilir İbareli*
*5- Resmi kurumda memur olarak çalışanlar için Görev Yeri Belgesi (Aslı ve Fotokopisi).*
*6- Savcılıktan İyi Hal Belgesi-(Resmi Kurumda Çalışan Memurlar Hariç)-(Aslı ve Fotokopisi)*
*7. Başvuru Dilekçesi (Halk Eğitimi Merkezinden Alınacak). 9- 18 yaşından küçük olan kursiyerler için noter onaylı veli muvafakat namesi – Veli Muvafakat name formu halk eğitimi merkezinden alınacak- (Aslı ve fotokopisi).*

*SINAV ÜCRETLERİ AMATÖR DENİZCİ BELGESİ İÇİN*

*Ziraat Bankası Gemlik Şubesi: TR89 0001 0000 6349 5758 1950 01 nolu hesaba 150 tl Denizcilik Müsteşarlığının Ziraat Bankası, Ankara-Tandoğan Şubesindeki 7064441-5001 numaralı hesaba 50 TL sınav ücreti yatırılacak. Banka ya para yatırılınca T.C kimlik numarası yazdırılacak ve açıklamalar kısmına "Amatör Denizcilik Belgesi Sınav Ücreti" diye not düşülecek."*

Daha ayrıntılı bilgi almak isteyenlerin Gemlik Halk Eğitimi Merkezi Müdürlüğü'ne müracaat etmeleri istendi.

aksa
DOĞALGAZ

AKSA GEMLİK DOĞALGAZ DAĞITIM A.Ş. BÜNYESİNDE ÇALIŞTIRILMAK ÜZERE ÜNİVERSİTELERİN MÜHENDİSLİK BÖLÜMLERİNDEN YENİ MEZUN, DİSİPLİNLİ, DİNAMİK VE TAKIM ÇALIŞMASINA YATKIN, YOĞUN VE ESNEK ÇALIŞMA TEMPOSUNA UYGUN, ERKEK ADAYLAR İÇİN ASKERLİĞİNİ YAPMIŞ AKTİF B SINIFI EHLİYETİ OLAN ADAYLAR ARANMAKTADIR

HAMİDİYE MAH. IRMAK SOKAK NO:16 / E GEMLİK
Müracaat Tel : 513 29 29

Gemlik Körfez
GEMLİK'İN İLK GÜNLÜK SİYASİ GAZETESİ

ABONE OLDUNUZ MU?

ABONE OLUN
OKUYUN OKUTUN

# AYRINTI

Erhan İZGİ

## İtalya Gezisi ile İlgili İzlenimler (12)

Dünden devam..

Gondol Turu:

6 kişi bir gondola biniyor. Dar uzun, süslü püslü saltanat kayıkları gibi gondollar. Grup halinde giderseniz çok daha ucuza 7-8 evroya tur atabili yorsunuz. Gondollar; boyanmış, temiz, bakımlı pırıl pırıl, renk renk...

Oturma yerleri gayet güzel. Denge unsuru çok önemli, gondolun devrilmemesi için buna özen gösteri yorlar.

Gondola en son biz biniyoruz, ama biz dört kişiyiz. Gondolu kullanan kişi arkada uzun bir sırığı öylesine ustaca kullanıyor ki gondolu hem hareket ettiriyor hem de yönlendiri yor. Daracık kanallarda birbirine değmeden geçmeleri insanda şaşkınlık yaratıyor. Kaptanların kendi aralarında bağırıp çağrışmaları ilk anda sanki kavga ettikleri izlenimi veriyor. Bu durum onların doğal yaşamının bir parçasıymış. Kanallardan ilerlerken birçok köprünün altından geçiyoruz. Otellerden ayrılan müşteriler özel teknelerle alınıyor. Buraları görünce su içinde bir şehir ve bu şehirde sürdürülen yaşam...

Bize tuhaf geliyor; fakat Venedikliler için gayet doğal. Gondol turumuz 20-25 dakika civarında sürüyor. Bindiğimiz noktada gondoldan iniyoruz. Şimdi şehri gezmeye başlıyoruz. Şehir turu sırasında göreceğimiz yerler:

San Marco Meydanı:

Güvercinleriyle bilinmektedir. Alabildiğine geniş bir meydan. Nereye bakarsanız bakın tarihi binalar karşınıza çıkıyor. Büyük kanalların bu meydana apayrı bir güzellik kattığı da söylenebilir. Dikdörtgen biçimindeki bu meydanda; Dükler Sarayı, Sansovino Kütüphanesi, Saat Kulesi ve San Marco Bazilikası yer alıyor. Türkiye'de meydan yaptığını sanan muhteremlere buraları gösterip ders almalarını sağlamak gerekli.

Bu alan ilk kurulduğunda pazar yeri olarak kullanılıyormuş; fakat alanın temiz tutulması için pazar kurulması yasaklanmıştır. Meydanın deniz tarafında iki sütun yer alıyor, birinin üzerinde Bizans Kraliçesi Teodora'nın heykeli diğerinin üzerinde ise şehrin koruyucusu St.Marco'nun sembolü olan aslan heykeli yer alıyor.

San Marco Kilisesi:

Kilisenin tavanında ki mozaiklerin altın tozundan yapılmış olması nedeni ile buraya "Altın Kilise" denilmektedir. Meydana adını veren kilisede ise haçlı seferleri sırasında İstanbul'dan çalınan bronz atların kopyaları sergileniyormuş. Bu heykellerin orjinalleri yağmur, rüzgar gibi doğal tahribatlardan korumak amacı ile San Marco Katedrali'nin içinde muhafaza edilmekteymiş.

"San Marco kilisesi ise Venedik soylularınca Bizans imparatoruna nazire yaparcasına inşa ettirilmiş. Mimarlar, Bizans'ın o şark tarzını kullanmış, kubbeleri ve mozaikleri ile tamamen eski İstanbul, hatta cami havasının yansıtılmış olduğunu öğreniyoruz. Kilisenin tam karşısında da kırmızı kare prizma şeklinde tepesi üçgen çan veya gözetleme kulesi yer (Campanile) alıyor. Bu kule de bir simge. Kilisenin hemen yanında tarihi bir saat kulesi de bulunuyor."

Devamı var...

## ŞOFÖR

DORUKTAN
NAKLİYATTA ÇALIŞACAK
YENİ KADRO DEĞİŞİMİ
NEDENİYLE
DOLGUN MAAŞLI
ACİL TIR ŞOFÖRÜ
ARANIYOR

**0 530 783 62 61**

## ELEMAN

BÜNYEMİZDE
ÇALIŞACAK
KAYNAKÇI
ve VARDİYA
AMİRİ
ARANIYOR

**0 224 514 00 60**

## KİRALIK

UMURBEY MAHALLESİNDE
YALOVA YOLU ÜZERİNDE
UMURBEY ZEYTİN SATIŞ
MERKEZİNDE KİRALIK
2 ADET DÜKKAN 1 DEPO 670 M2
BAHÇESİ 800 M2

**MÜRACAAT**
**0 224 513 61 11**
**0 532 493 03 77**

## ELEMAN

DENEYİMLİ
SRC BELGELİ
SERVİS ŞOFÖRÜ
ARANIYOR

**MÜRACAAT**
**0533 030 56 33**

## BAYAN ELEMAN

MERMER SEKTÖRÜNDE
ÖN MUHASEBE VE
SATIN ALMA KONUSUNDA
DENEYİMLİ BAY - BAYAN
ELEMANLAR
ARANIYOR

**VERONA MERMER**
**TEL : 514 20 21**

**Gemlik Körfez**
YEMLİK'İN İLK GÜNLÜK SİYASİ GAZETESİ

YEREL SÜRELİ YAYIN
YIL : 42 SAYI : 4922
FİYATI : 50 Kr. (KDV Dahil)
Sahibi : Kadri GÜLER
Sorumlu Yazı İşleri Müdürü : Serap GÜLER
İstiklal Cad. Bora Sok. No:3/B
Tel : 513 96 83 Fax : 513 35 95 GEMLİK
Yönetim ve Basım Yeri :
GÜLER AJANS
Matbaacılık-Yayıncılık-Reklamcılık Tesisi
İstiklal Cad. Bora Sok. No:3/B GEMLİK
(Dini bayram Günleri ve Pazar günleri yayınlanmaz)

## SATILIK

*UMURBEY'DE*
*BAHÇELİ*
*4 +1*
*MASRAFSIZ*
*ŞÖMİNELİ -*
*ÜÇ TARAFI*
*BAHÇELİ*
*LÜKS DAİRE*
*SAHİBİNDEN*
*SATILIK*
*0 535 378 18 00*

## SATILIK ZEYTİNLİK

KUMLA YOLU
HASANAĞA
MEVKİİNDE 2709 M2
İKİ YOLA CEPHELİ
SAHİBİNDEN
SATILIK ZEYTİNLİK

**0 543 582 15 78**

**Gemlik Körfez**
ABONE
OLDUNUZ MU?
ABONE OLUN
OKUYUN OKUTUN

**TEMA**
"SUYUNU BOŞA HARCAMA"
TEMA Vakfı tarafından başlatılan "Suyunu Boşa Harcama" kampanyasına su tüketiminin önlenmesi için siz de katılın

## KİRALIK

KUMLA'DA
HAVUZLU KİRALIK
(EŞYALI) DAİRE

**0 535 378 18 00**

## SATILIK SU BAYİİ

*0 507 244 72 24*

"Hoşgeldin Ramazan"

MİR®
HOTEL

MÜŞTERİ MEMNUNİYETİNİ
İLKE EDİNMİŞ OTELİMİZ
ÖZEL GRUP MENÜLERİ
İLE RAMAZANDA DA
HİZMETİNİZDE...

Her güne özel iftar menüsü...
Sohbet sizden, çaylar bizden...

"Hayırlı Ramazanlar Dileriz"

Hisar Mah. Bahçelievler Sok. No : 6 GEMLİK Tel : 0 224 514 55 56 - 57
info@mirhotel.com.tr - www.mirhotel.com.tr

GEMLİK

ARAÇLARIMIZ, 1 YIL TAM GARANTİLİDİR

# MERKEZ OTOMOTİV

ARAÇ ALIM SATIMINDA GÜVENİLİR MARKA...

HER TÜRLÜ 2. EL ARAÇ ALINIR SATILIR

ANLAŞMALI BANKALARDAN 1 GÜNDE KREDİ TEMİN EDİLİR

KREDİ KARTI İLE SATIŞ İMKANI

% 50 PEŞİN 24 AY VADE...

1 AY İÇİNDE TAKAS VE KUSURSUZ BAKIM GÜVENCESİ ...

Engin Bircan & Tahir Duman

Dr. Ziya Kaya Mah. Hürriyet Cad. No : 28 GEMLİK Tel : 0 224 514 25 25 - Fax : 0 224 514 25 26

sahibinden.com gemlikmerkezotomotiv

Yuvanıza Giden Yol

# MANASTIR EMLAK

GAYRİMENKUL DANIŞMANLIĞI

*Sebahattin DEMiR*
*Emlak Müşaviri*

www.manastiremlakgemlik.com

TEL & FAX: 0224 517 33 10 CEP: 0532 744 33 83 E-MAIL: manastiremlak@hotmail.com
www.manastiremlak.sahibinden.com - www.ilan.com.tr/manastiremlak

1964
KAVLAK
DOĞANIN HAZİNESİ
Doğallık ve kalitenin sembolü KAVLAK markası, Yöresel Ürünleri kapsayan yelpazesi ile 5 şubesinin yanında, Türkiye'nin dört bir yanındaki şarküteri, restoran, otel ve marketlerde tüketicinin güven ve beğenisi kazanmıştır.

özel üretimler
Zeytin& Zeytinyağı
Kestane Şekeri
Yöresel Reçeller
Kozmetik Ürünler
Tel: 512 0 512
www.kavlak.com.tr
ŞUBELER: Kumla Fabrika - Kumla İskele - Gemlik (İstiklal Cad.) - Yalova Yolu Satış Mağazası - Orhangazi (Gedelek)

Kuruluş:1973
# Gemlik Körfez
GEMLİK'İN İLK GÜNLÜK SİYASİ GAZETESİ
14 Temmuz 2004 Pazartesi www.gemlikkorfezgazetesi.com 50 Kr.

YATIRIMCININ EN AVANTAJLI SİTESİ !...
www.umurbeydeemlak.com
www.irfanünlüemlak.com

Cumhurbaşkanı adayı olan Ekmeleddin İhsanoğlu, Umurbey'e gelerek Celal Bayar'ın mezarını ziyaret etti, halkla sohbet etti

# Ekmeleddin İhsanoğlu Bayar'ın mezarını ziyaret etti

## Güne Bakış

Kadri GÜLER
kadri_guler@hotmail.com

### ADİL OLMAYAN BİR SEÇİM...

*10 Ağustos günü yapılacak olan Cumhurbaşkanlığı seçiminde, AKP Genel Başkanı ve Başbakan Recep Tayyip Erdoğan, diğer adaylar Ekmeleddin İhsan oğlu ve Selahattin Demirtaş karşısında görevinden istifa etmediği için, adil olmayan bir yarışın tarafıdır. Erdoğan'ın başbakanlık görevinden istifa etmesi için YSK yapılan 15 başvuruyu red edilmiş. Yani Erdoğan bu yarışa devletin tüm olanaklarını kullanarak girecek. Dev. 4'de*

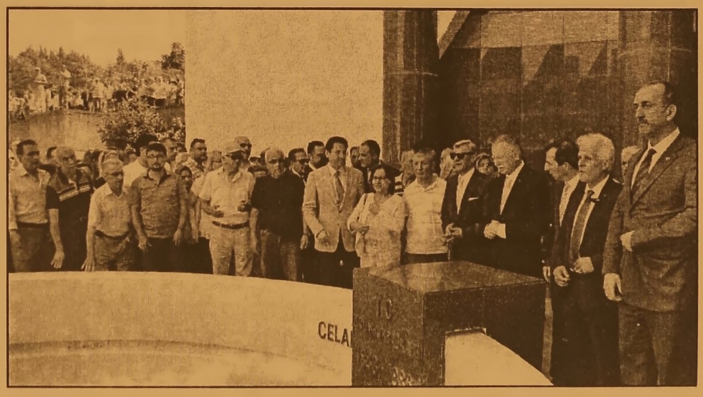

*Muhalefetin Cumhurbaşkanı adayı olan Ekmeleddin Ihsanoğlu, cumartesi günü saat 15.30 da ilçemize gelerek, Umurbey'de bulunan 3. Cumhurbaşkanı Merhum Celal Bayar'ın Anıt mezarındaki kabrini ziyaret ederek, fatiha okudu. Celal Bayar Müzesi'ni de ziyaret eden Ekmeleddin Ihsanoğlu'na Umurbeyliler büyük ilgi gösterdi. CHP Ilçe Başkanı Mehmet Sertaslan, Ihsanoğlu'na zeytin dallarından yapılan bir pano armağan etti. Haberi sayfa 3'de*

## Eser, "Öğretmenlere göçebe hayatı kurdurulmak isteniyor"

*TBMM de görüşü len torba yasada öğretmenlere yönelik il içi rotasyon uygulaması hakkında Türk Eğitim Sen İlçe Temsilcisi Ce mal Eser yazılı açıklama yaptı. Eser, öğretmenlere rotas yonn gündemde olduğunu belirterek, "Bu konu zaman zaman temcit pilavı gibi ısıtılıp öğretmenlerin sofrasına konulmaktadır." dedi. Haberi 4'de*

ÖZEL AYKENT İLKÖĞRETİM OKULU
2002 GEMLİK
"Aykent ile hedeflerinize doğru"
2014-2015 eğitim ve öğretim yılı için kayıtlarımız devam ediyor
Gemlik- Orhangazi yolu 2. Km
Umurbey Paşabahçeler Mevkii
Tel : 513 50 84 GEMLİK
www.aykentilkogretim.k12.tr
Deneyimli kadromuz ve çağdaş eğitim anlayışıyla sizlere en yakın özel okuluz

OKULUMUZUN YETİŞTİRDİĞİ ÖĞRENCİLER;
Hoşgörülüdür, çalışmalarını planlar ve uygular, evrenseldir, çağa ayak uydurmasını bilir, yeniliklere açıktır, süreç odaklıdır, paylaşımcıdır. Her zaman özveri ile çalışır, vefakardır, dostlarını asla unutmaz, sürekli eğitim ilkesi ile hareket eder, kararlı ve tutarlıdır, kendi kararlarını verir ve uygular, özgüveni tamdır. Her yerde ve her ortamda kendini ispatlar, engel tanımaz, "BAŞARACAĞIM" der ve başarır.

4-5 YAŞ 6.500
ANASINIFI 7.000
1. SINIF 9.000
2. SINIF 11.000
3. SINIF 11.000
4. SINIF 11.000
5. SINIF 11.000
6. SINIF 11.000
7. SINIF 11.000
8.SINIF 11.000
NOT : Ücretlerimize EĞİTİM-ÖĞRETİM, YEMEK, SERVİS ve KDV dahildir.

1 BAŞARILI BİR GELECEK İÇİN

HAREKETE GEÇİN!

DOĞA KOLEJİ ŞİMDİ YALOVA'DA!

Bir Doğa Nesli Yetişiyor

doğa KOLEJİ

/dogakoleji
/doga_koleji
/doga_koleji

(0226) 812 36 42
www.dogakoleji.com

# Ekmeleddin İhsanoğlu Bayar'ın mezarını ziyaret etti

## Cumhurbaşkanı adayı olan Ekmeleddin İhsanoğlu, Umurbey'e gelerek Celal Bayar'ın mezarını ziyaret etti, halkla sohbet etti

Muhalefetin Cumhur başkanı adayı olan Ekmeleddin İhsanoğlu, cumartesi günü saat 15.30 da ilçemize gelerek, Umurbey'de bulunan 3. Cumhurbaşkanı Merhum Celal Bayar'ın Anıt mezarındaki kabrini ziyaret ederek, fatiha okudu.

10 Ağustos 2014 tarihinde yapılacak olan Cumhurbaş kanlığı seçimi nedeniyle gezilere başlayan İhsanoğlu. CHP ve MHP Bursa örgütlerince düzenlenen iftar yemeğine katılmak için Bursa'ya geldi. Bursa'daki ziyaretlerinden sonra Gemlik'e de gelen Ekmeleddin İhsanoğlu, doğru Umurbey'e gitti. Umurbey'e seçim otobüsü ile gelen İhsanoğlu'nu CHP, MHP, DP'lilerce alkışlarla karşılandı. İhsanoğlu ve eşi, yanlarında Bursa CHP Milletvekili Turhan Tayan, Sena Kaleli, Aykan Erdemir, İlhan Demiröz, CHP İl Başkanı Metin Çelik, İlçe Başkanı Mehmet Sertaslan, MHP Milletvekilleri Necati Özensoy, MHP İl Başkanı Hasan Toktaş, İlçe Başkanı Osman Durdu ve partililer tarafından karşıladılar.

Celal Bayar'ın mezarı başına inen İhsanoğlu ve eşi, dua okudu.

Daha sonra Celal Bayar Müzesi'ni gezdi.

Müze çıkışında meydanda bulunan Atatürk ve Celal Bayar heykelinin önünde fotoğraf çektiren İhsanoğlu, daha sonra meydandaki çardak altında oturarak halkla sohbet etti.

İhsanoğlu'na CHP Gemlik İlçe Başkanı Mehmet Sertaslan, zeytin dallarından yapılan bir panoyu hediye ederek, *"Cumhurbaşkanı seçildiğinizde, barışın simgesi olan bu panoyu makamınızda uygun bir yere koyacağınızı sanıyoruz."* dedi. İhsanoğlu, daha sonra Bayar Müzesi'nin girişinin yanında zeytin fidesi dikti.

## Güne Bakış

Kadri GÜLER
kadri_guler@hotmail.com

### ADİL OLMAYAN BİR SEÇİM...

10 Ağustos günü yapılacak olan Cumhurbaşkanlığı seçiminde, AKP Genel Başkanı ve Başbakan Recep Tayyip Erdoğan, diğer adaylar Ekmeleddin İhsanoğlu ve Selahattin Demirtaş karşısında görevinden istifa etmediği için, adil olmayan bir yarışın tarafıdır. Erdoğan'ın başbakanlık görevinden istifa etmesi için YSK yapılan 15 başvuruyu red edilmiş.

Yani Erdoğan bu yarışa devletin tüm olanaklarını kullanarak girecek.

Başbakan Antalya'ya gidiyor, devletin Valisi tarafından karşılanıyor. AKP'li belediyenin tüm olanakları kullandırılıyor. Maddi yönden bir sıkıntısı yok.

Her ne kadar Cumhurbaşkanı adaylarını 9 bin liradan fazla bağış yapılamayacağını hükmeden bir yasamız varsa da, bu Ekmeleddin İhsanoğlu için geçerli olacaktır.

BDP eş başkanı Selahattin Demirtaş'ın da Erdoğan'a aşık attıracak tarafı yok.

Televizyon kanalları Erdoğan'ın emrinde, yandaş medya desen emrinde... Bu yarış baştan adaletsiz.

10 Ağustos da, Recep Tayyip Erdoğan, Cumhurbaşkanı seçilirse adil ve eşit olmayan koşullarda bir seçimle seçilmiş olacak.

Cumartesi günü muhalefetin Cumhurbaşkanı Adayı Ekmeleddin İhsanoğlu, Bursa ya iftar davetine geldi.

İhsanoğlu bu nedenle Bursalılarla kucaklaştı.

Gemlik'e de gelerek Umurbey deki Celal Bayar'ın mezarını ziyaret etti. İhsanoğlu gelmeden bir süre önce çıktım Umurbey'e.

Aracımı park edecek yer bulmada zorlandım.

Gemlik MHP ve CHP örgütü, Bursa CHP, MHP ve DP il örgütlerinin temsilcileri Umurbey'e gelmişlerdi.

Ekmeleddin İhsanoğlu'nun seçim otobüsünün görülmesiyle, Meydanda hareketlilik yaşandı.

İhsanoğlu, eşiyle, CHP ve MHP li Bursa Milletvekilleriyle ve il yöneticileriyle geldi Umurbey'e.

Tabii kendisini izleyen basın da yanındaydı.

Büyük ilgi gördü Umurbey de..

İnsanlar adeta elini sıkmak için birbirleriyle savaştılar.

İhsanoğlu, mütevazi bir görüntü sergiliyordu.

Hanımın başı açık ve çok sempatik bir duruşu ile insanlara güven ve sıcaklık veriyordu.

CHP ve MHP ilçe başkanları İhsanoğlu'na yakın olmak için adeta yarıştılar. Anıt Mezara giderken, mezar başındaki törenden sonra bu sürdü.

CHP İlçe Başkanı Mehmet Sertaslan, İhsanoğlu Bayar'ın mezarı basında dua ettikten sonra kendisine büyük bir çerçeve içinde zeytin dallarından yapılmış bir tablo armağan etti. Cumhurbaşkanı seçildiğinde ülkeye barış getirmesini diledi.

Uygun bir yere koymasını istedi.

Daha sonra Müze girişine yakın bir köşede zeytin fidanı diktirdiler.

Ekmeleddin İhsanoğlu'na Celal Bayar Müzesi'ni de gezdirdiler. İçeriye yalnız seçim aracındaki gazeteciler alındı. Biz, çardakta çıkışlarını bekledik.

İhsanoğlu, müzede 30 dakika kadar fazla kaldı.

Sanırım rahmetli Bayar'ın müzesinden etkilendi ve ilgi ile dikkatle inceledi.

İhsanoğlu'na Umurbey ziyareti sırasında CHP Bursa Milletvekili Turhan Tayan rehberlik etti.

Bir an bile yanından ayrılmadı.

Müze çıkışında sakin ve mütevazi adam, yine halk arasında kaldı.

Herkes ona yaklaşmak elini sıkmak derdindeydi.

Bir ara bizim oturduğumuz Çardak altına geliyordu ama sanırım basın mensupları o'nu Celal Bayar ve Atatürk'ün Cami önündeki Çınar altında bulunan heykelinin önüne görüp fotoğraf çektiler.

Ekmeleddin İhsanoğlu'nun Atatürk ile ilgili düşünceleri basına olumlu yansıdı.

Celal Bayar da Atatürk ün silah arkadaşıydı.

Kurtuluş Savaşının Galip Hocası, Atatürk'ün Başbakanı ve Bakanıydı.

Bayar, ölmeden Atatürk için "Atatürk'ü sevmek ibadettir" demişti.

İhsanoğlu, Çardak altında halkla sohbet ederken, Mehmet Sertaslan bu kez, Gemlik zeytini ve zeytin yağı verdi.

Kendisinin de sofralarda iftarın hurma yerine zeytinle açılmasını sağlık vermesini istedi.

İhsanoğlu bir gazete röportajında zeytin ve zeytin yağının yararlarından bahsedince, Sertaslan bunu araya sokuverdi.

Bu arada Solive zeytin ve yağlarının da reklamı yapıldı. Tevfik Solaksubaşı, İnan Tamer tarafından İhsanoğlu'na tanıtıldı.

Ekmeleddin İhsanoğlu Umurbey den güzel anılarla ayrılırken, kalabalık arasına girdiğimde, Recep Tayyip Erdoğan'ın Başbakan olduğundan beri Umurbey'e gelip Celal Bayar'ın kabrini ziyaret etmediğini söyledi ler.

Etmez.

Çünkü Celal Bayar Atatürk'ün silah arkadaşı, Galip Hocaydı.

Recep Tayyip Erdoğan'ın hiçbir afişinde veya kong resinde Celal Bayar'ın posteri asılmaz.

Menderes ile Turgut Özal'ın posterleri yer alır.

Bunun nedenini bir düşünün, bulun.

Bu adil olmayan yarışta Erdoğan karşısındakilere Allah kolaylık versin.

Türk Eğitim Sen öğretmen Rotasyonuna karşı...

# Eser, "Öğretmenlere göçebe hayatı kurdurulmak isteniyor"

**TBMM de görüşü len torba yasada öğretmenlere yönelik il içi rotasyon uygulaması hakkında Türk Eğitim Sen İlçe temsilcisi Cemal Eser yazılı açıklama yaptı. Eser, öğretmenlere rotasyonn gündemde olduğunu belirterek,**

*"Bu konu zaman zaman temcit pilavı gibi ısıtılıp öğretmenlerin sofrasına konulmaktadır. Rotasyon, her öğretmenin kendi bulunduğu yere göre değerlendir diği bir konudur. Şöyle ki, il içi rotas yon dış mahalleler de görev yapan birçok öğretmen için merkeze gelmenin yolu olarak görülmekte ve desteklenmektedir. İl dışı rotasyon da, aynı şekilde, geliş memiş illerden, gelişmiş illere gele bilmenin yolu ola rak görülmektedir. İlke bazında değerlendirdiğimizde ise, rotasyonu bugün destekleyen birçok kişinin, yarın, pozis yonu değiştiğinde karşı olacağı açıktır.*

*ÖĞRETMENE GÖÇEBE HAYATI*

*Burada dikkat edilmesi gereken en önemli husus, nerede olursa olsun 3-4-5 yılda bir tüm öğretmenlerin yer değiştireceği gerçeğidir. Yani 3-5 yılda bir tüm öğretmenlere göçebe bir hayat kurulmak istenmektedir. Bu durum öğretmenlerin düzenlerinin bozulması, yerlerinden, yurtlarından edilme si anlamına gelecektir. Öğretmenle rimizin de aileleri, çocukları vardır. Öğretmelerin 3-5 yılda bir okul değiş tirmesi ailelerinin de düzenlerini et kileyecektir. Öğretmenlere rotas yon, bize göre gündem değiştirmek için ortaya konulmuştur. Zira bu konu eğitimin öncelikli meselesi olmadığı gibi, eğitimin bir ihtiyacı da değildir. Bu şe kilde öğretmen verimliliğinin, okulların kalitesinin artırılacağını düşün mek çok yanlış olacaktır.*

*Amaçları mutsuz huzursuz öğretmen ordusu yaratmak*

*Üstelik öğrenciler için de öğretmenlerinin sık sık değişecek olması eğitimde geri gidişlere yol açacaktır. Öğretmen-öğrenci arasındaki bağ son derece önemlidir. Öğretmenin öğrencilerini tanıması, öğrencilerin de öğretmenlerini be nimsemesi eğitim de başarı sağlanması açısından hayati öneme sahip tir. Ayrıca öğretmenlerin sürekli yer değiştirmesi kurum kültürü oluşmasını engeller, aidiyet duygusunu ortadan kaldırır, mutsuz, huzursuz öğretmenler ordusu yaratır. Öğretmenle rimiz birkaç yıl sonra yerlerinin değiştirileceğini bildiğinden ne okuluna adapte olabilir ne de öğrencilerine verimli olabilir. Öğretmenler kendisini görev yaptığı okula ait hissedemez.*

*ROTASYONA KARŞIYIZ*

*Dolayısıyla rotas yonu tüm bu etmenlerle değerlendirmek gerekir. Bu sebeplerle, Türk Eğitim Sen olarak, kazanılmış bir hak olan bugünkü düzenlemenin değiştirilmesine, ister il içi, isterse il dışı rotasyona karşıyız. Rotasyo nun öğretmen ve rimliliğini artıracağına inanmıyo ruz. Verimlilik söz konusu olunca, öğretmenlerin özlük haklarında hiç bir iyileştirme yapmayanlar, rotas yon konusunda aslan kesilmektedir. Önce tüm idarecileri rotasyona tabi tutan zihniyet şimdi sıranın öğretmenlere geldiğini düşünmektedir. İdareci rotasyo nuna da karşıydık, öğretmen rotasyo nuna da karşıyız.. Topyekûn göç sistemi öğretmeni daha da mutsuz edecek, iş verimli liği düşecek, kurum kültürü oluşamayacaktır. Rotasyon konusunda başta malum sarı sendika olmak üzere tüm eğitim sendikalarını da tepki vermeye davet ediyoruz. Türkiye'de okulların o kadar çok sorunu vardır ki... Altyapı ve fiziki mekan yetersizliği, derslik ve öğretmen açığı, birleşti rilmiş sınıf uygulaması, okullaşma oranlarının yüzde 100 seviyesine ulaşamaması, öğret menlere, idarecilere uygulanan baskılar... Tüm bu sorunları göz ardı eden Milli Eğitim Bakanlığı'nın kafası nı rotasyon uygulamasına takması akıl tutulması yaşandı ğının bir kanıtıdır. Rotasyon haberleri ile birlikte öğretmenlerimiz ciddi bir kaygı yaşamaktadır. Her fırsatta rotas yona karşı olduğu nu dile getiren sendikamız, bu konunun tamamen rafa kalkmasını istemektedir. Eğitimin nitelik sorunu öğretmene rotasyonla çözülemez. Öğretmenlere rotasyon getirilmesi yeni sorunları beraberinde getirecektir. Buradan uyarıyoruz. Herkes aklını başına almalıdır, en başta da Milli Eğitim Bakanlığı. Nelere yol açacağını iyi hesap etmeden atılacak her adım hüsrana yol açacaktır. Milli Eğitim Bakanı Nabi Avcı ve MEB'i yönetenler, yüz binlerce öğretmeni adeta göç sistemine tabi tutarak ne büyük bir kaos oluşturacaklarının farkına varmalıdır. Öte yandan. Doğu ve Güneydoğu Anadolu Bölgelerinde, zorunlu hizmet bölgelerinde çakılı kalan, 8-10 yıl görev yapmasına rağmen tayin talepleri gerçekleşmeyen öğretmenlerimiz bulunmaktadır. Zorunlu hizmetini tamamlayan öğretmenlerin herhangi bir şarta bağlı kalmaksızın tayin talepleri gerçekleştirilmelidir. Unutulmamalıdır ki; bu öğretmenle rimiz kürek mahkûmu değildir."*

# AYRINTI

Erhan İZGİ

## İtalya Gezisi ile İlgili İzlenimler (13)

Cumartesi gününden devam ...

Dükler Sarayı:
"Venedik'te bir güç ve şöhret sembolü olan bir saraydır. Mimarı belli olmayan sarayın cepheleri 1309-1424 yılları arasında Giovanni ve Bartolomeo Buon tarafından tasarlanmıştır. İnşaatı 9.yyda başlayan bina bir çok kez tekrar inşa edilmiş, Rönesans döneminde tamamlanmıştır. Bu saray İtalyan Gotiği için önemli bir örnektir."

Belediye Binası:
Meydanın denize yakın bölümünde yer almakta büyük bir bina. O dönemde suçluların cezaları bu meydan da açıklanır, ağır cezalar ve ölüme mahkûm edilenler çok yakınındaki bir köprüden son kez geçirilirmiş. Bu köprüye de Vah Köprüsü adı verilmiş.

Çan Kulesi:
Venedik'teki Aziz Mark Bazilikası'nın çan kulesidir. Ayni isimdeki meydanda yer alır. Şehrin sembolü olarak kabul edilmektedir. Kule 98,6 metre yüksekliğinde, Basilika'nın ön tarafında San Marko meydanının köşesinde ayakta duran ve sanki gücü temsil eden duruşuyla varlığını sürdürmektedir. Havanın sıcak olmasına karşılık turist grupları karınca gibi kaynıyor.

Saat Kulesi:
15.Yüzyılda yapıldığı tahmin edilmektedir. St.Marco Meydanı'nın doğusunda bulunan bu kule Mauro Coducci tarafından yapılmıştır. Kulenin terasında bronz bir çan ve bu çana balyozlarla vuran iki heykel yer almaktadır. Saat kulesinin yukarısında bulunan ve iki adet büyük bronz insan olan meşhur 'Mori'ler, 500 yıldır saati çalmaktadır.

Şimdi meydandan uzaklaşıp dar, uzun bir sokaktan geçip Rialto köprüsüne doğru gidiyoruz.

Rialto Köprüsü:
Daha önce bahsetmiştik, dünyada üç köprüden birisidir diye. Venedik'in en çok ziyaret edilen yerlerinden biridir. Yalnızca Grand Canal'ın üzerinden iki yakayı birbirine bağlamakla kalmaz; aynı zamanda turistik bir alışveriş merkezidir.

Rialto Köprüsü'nün üzerinde, girişinde ve çıkışında birbirinden güzel hediyelik eşyalar ile çeşitli gıda maddeleri satılmaktadır. Bu işi genelde yapanlar dışardan gelmiş göçmenlerdir. Alışveriş keyfinin de ötesinde Rialto Köprüsü'nün üzerinden görünen Grand Canal manzarası bir harikadır. Öylesine kalabalık ki fotoğraf çekmekte büyük sıkıntı duyuyorsunuz. Köprünün her iki yönünden de fotograf çekiyorum, hava öylesine sıcak ki başımda şapkam olduğu halde bunalıyorum. Venedik çok nemli ve rutubetli bir kent, bunu da söylemeden geçemeyeceğim.

Murano ve Burano Gezileri: Venedik'te iki küçük, şirin ada.

Murano Adası:
Bindiğimiz tekneyle denizin tadını çıkarırken ve sohbeti koyulaştırırken zamanın nasıl geçtiğini anlayamıyoruz. Tekne küçük bir iskeleye yanaştığında adaya geldiğimizi anlıyoruz. Deniz yolculuğu ne güzeldi.

Cam işçiliğinin tarihi bu küçük adada yazılmıştır diyebiliriz. Bu iş 10.yüzyılda başlamış ve yıllarca da sürmüştür. Cam ustaları sırlarını asırlar boyu saklamış ve çok uzun bir dönem de ayna yapımı sadece Venedikliler tarafından gerçekleştirilmiş. Gözlük camları ilk kez 14.yüzyıl da Muranolular tarafından yapılmıştır. Tekneden iner inmez hemen cam işçiliğinin yapıldığı bir atölyeye giriyoruz. Cam ustası, hemen hünerini göstererek camdan bir vazo bir de at yapıyor bizlere. Bu atölyede üretilen ürünler ayrı bir yerde satışa çıkarılmış, istediğinizi alabiliyorsunuz. Bir saatlik zamanımız var. Adayı tanımak için sokaklarına dalıyorum. Kanallar ve köprüler burda da karşımıza çıkıyor. Oturma yerleri olan küçük parka benzeyen bir yerde oturup camdan yapılmış bir heykelin fotoğrafını çekiyorum. Kendi halinde 5000 nüfusa sahip şirin, güzel bir ada Murano. Teknemiz Burano'ya doğru yol alıyor.

Burano Adası:
Tekneden indiğimizde hafiften yağmur çiselediğini görüyoruz. Anlaşılan bu adayı istediğimiz gibi gezemeyeceğiz. Zaman kaybetmeden duvarları renk renk boyalı evlerin fotoğrafını çekiyorum. Hemen kar şımda duran kilise ye al sallıyorum, dönüşte onun fotoğrafını çekeceğim. Bayanlar hafiften çiseleyen yağmura aldırmadan hediyelik eşya satan dükkânları dolaşıyor. Bense Burano'yu daha yakından tanımaya çalışıyorum.

Burano, Venedik'e 11 km uzakta ve 3500 nüfusa sahip küçük bir ada. Geçmişte balıkçılıkla geçinen ada halkı şimdilerde geçimini turizmden sağlamaktadır. Renkli evleri ve dantel sanatıyla kendini tanıtmakta, bu yolla özgünlüğünü korumaktadır. Evlerin dış kısımları sanki sulu boya ile yapılmış birer tabloyu andırmaktadır. Kadınların elleriyle yaptıkları danteller büyük ilgi görmekte ve oldukça da pahalıya satılmaktadır. Evlerin pencereleri rengarenk çiçeklerle süslenmiş olması ve duvarlar göz kamaştırıcı renklerle boyandığı için kendinizi büyülü bir masal dünyasında düşünebilirsiniz. Evlerin bu güzel görüntüsü kanallardaki suya vurunca nefis bir simetri görmek de mümkün olacaktı; fakat mümkün olmadı. Çünkü hava bulutlu; hatta yağmur geldi, geliyor derken birden bastırdı.

Bir kafeye sığındık, yağmurun yağışını bira içerek izledik. Dinmesini bekledik; ama ne mümkün. Biraz azalınca tekneye doğru koşmaya başladık. Yine de şanslıydık Venedik'i ve Burano'yu rahat rahat gezmiştik. Artık dönüş yolculuğumuz başlıyor Padova'ya.

Devamı yarın...

# Gemlik Yelken Yaz Okullarına büyük ilgi

Gemlik Yelken Kulübü, Gemlik Belediyesi ve Gemlik Gençlik Hizmetleri ve Spor İlçe Müdürlüğü'nün birlikte organize ettiği kurslarda bu yıl talep patlaması yaşandı. Şu ana kadar iki dönem tamamlandı geriye kalan iki dönem için sınırlı sayı da kontenjan kaldı.
Yıllardır Gemlik'te faaliyet gösteren Gemlik Yelken Kulübü bu yılda Okulların kapanması ile birlikte yaz okulları kapsamında profesyonel eğitmenler ile gençleri denizle buluşturdu. Gemlik Yelken bu yılda üzerine düşen sorumluluğu yerine getirmek için 7-15 yaş arasındaki çocuklarımıza Hasan ağa Tesislerinde onar günlük periyotlar ile eğitimlerini sürdürüyor.
Yelken kursları, daha çok çocuğu denizle buluşturmak çocuklarımızı denizcilik ve yelkencilikle tanıştırmak, onlara yelken sporcusu olma şansını vermek için düzenleniyor.
En üst seviyedeki eğitim kalitesiyle, mümkün olduğunca çok adayın programı başarı ile tamamlamasını, ve devamında Gemlik Yelken Kulübü de önce kendine güvenen başarılı birer birey ve daha sonrasında sporcu olmalarını hedef liyor.
Gemlik Yelken Kulübü'nden yapılan açıklamada, şu görüşlere yer verildi:
*"Programı başarı ile tamamlayan adayların, gelişim ivmelerini kaybetmemeleri için, yaz süresince prog rama mutlaka en az bir dönem daha katılmalarını tavsiye eder. Bu süre zarfında çocuklarınız "takım adayı" sıfatı altında çalıştırılırlar. Bu yıl iki dönemde 53 kursiyer programını başarı ile tamamladı.*
*Size o kadar yakınız ki aramızda olmak için bizi aramanız yeterli bırakın sizin için ondan sonrasını biz planla yalım hem keyifli bir tatil hem hayal bile edemeyeceğiniz bir heyecan yaşatalım...*
*Yelken Sporu her yaştan sporcu için hem güvenli hem mükemmel bir spor hem de en keyifli zaman değerlendirme aktivitelerinden bir tanesidir. Suyun üzerindeki dünyayı keşfetmek ise sandığınızdan daha kolaydır; şimdi sizi bu müthiş heyecana davet ediyoruz ....*
*Bizimle denizlere yelken açmaya varmısınız..."*

TÜRKİYE'NİN EN KALİTELİ ve EKONOMİK DAVETİYELERİ EN UYGUN FİYATLARLA ...
EN ÖZEL ve GÜZEL GÜNLERİNİZ İÇİN...
1 GÜNDE DAVETİYE BASILIR
Zengin çeşit ve kataloglarımızı görmeden karar vermeyin ...
GÜLER AJANS
MATBAACILIK - YAYINCILIK - REKLAMCILIK
İstiklal Cad. Bora Sok. Akbank Aralığı No : 3/B GEMLİK
Tel : (0.224) 513 96 83


## GEMLİK REHBERİ

| GEREKLİ TELEFONLAR | |
|---|---|
| İtfaiye | 110 |
| Polis İmdat | 155 |
| Jandarma İmdat | 156 |
| Jandarma K. | 513 10 55 |
| Polis Karakolu | 513 18 79 |
| Gar. Kom. | 513 12 06 |
| **KAYMAKAMLIK** | |
| Kaymakamlık | 513 10 51 |
| C.Savcılığı | 513 10 53 |
| C.Savcı Yrd. | 513 29 54 |
| Emniyet Müd. | 513 10 28 |
| **ULAŞIM** | |
| Pamukkale | 512 00 26 |
| DENİZ UÇAĞI | 514 88 13 |
| Pegasus Hava Yolları | 514 83 83 |
| METRO | 513 13 13 |
| Aydın Turizm | 513 20 77 |
| Güzer Turizm | 512 10 72 |
| Kanbaroğlu-Esadaş | 514 48 48 |
| Anıtur | 514 47 71 |
| Kamil Koç | 512 01 63 |
| **HASTANELER** | |
| Devlet Hastanesi | 517 34 00 |
| Sahil Dev. Hast. | 513 23 29 |
| Mer.Sağ.Ocağı | 513 10 68 |
| Tomokay Tomografi | 513 65 29 |
| Konur Tıp Mrk. | 514 80 88 |
| **TAKSİLER** | |
| Körfez Taksi | 513 18 21 |
| Çınar Taksi | 513 24 67 |
| Güven Taksi | 513 32 40 |
| Gemlik Taksi | 513 23 24 |
| Manastır Taksi | 517 33 94 |

| RESMİ DAİRELER | |
|---|---|
| Telefon Arıza | 121 |
| UEDAŞ ARIZA | 186 |
| UEDAŞ İşletme | 513 45 03 |
| Statyum | 514 00 95 |
| Orm.Böl.Şef. | 513 12 86 |
| Milli Eğt. Md. | 513 11 74 |
| Halk Kütüphane | 513 13 53 |
| Askerlik Şb. | 513 10 57 |
| Karayolları | 513 13 08 |
| Liman Baş. | 513 11 33 |
| Mal Müd. | 513 10 95 |
| Nüfus Md. | 513 37 42 |
| Özel İd. Md. | 513 15 07 |
| Tapu Sicl. Müd. | 513 14 14 |
| Müftülük | 513 13 64 |
| Gümrük Md. | 524 85 86 |
| Ver. Dairesi Md. | 513 10 92 |
| İlçe Tarım Müd. | 513 10 45 |
| İlçe Seç. Md. | 513 77 73 |
| Halk Eğitim Müd. | 513 18 46 |
| İŞ-KUR | 513 71 66 |
| **BELEDİYE** | |
| Santral | 513 45 21 -23 |
| Başkanlık | 513 45 20 |
| Zabıta | 513 24 32 |
| BUSKİ | 514 57 96 |
| İtfaiye | 513 23 25 |
| Muhasebe Md. | 513 45 21-182 |
| Yazı İşl. Md. | 513 45 21-111 |
| Su Arıza | Yalnız 185 |

| DENİZ OTOBÜSÜ | |
|---|---|
| Bursa | 256 77 84 |
| Mudanya | 544 30 60 |
| Yenikapı | (212) 516 12 12 |
| Yalova | (226) 811 13 23 |
| İDO İmam Aslan Dinlenme Tes. | 513 23 94 |
| **VAPUR - FERİBOT** | |
| Yalova | (226) 814 10 20 |
| Topçular | (226) 363 43 19 |
| Eskihisar | (262) 655 60 31 |
| **OTOBÜS** | |
| Şehirlerarası Otobüs Terminali | 261 54 00 (18 Hat) |
| Gemlik Oto Kurtarma | 0 537 347 88 75 |
| **DAĞITICILAR** | |
| GEMDAŞ | 513 29 29 |
| Aygaz | 513 12 95 |
| Habaş | 513 16 37 |
| Mogaz | 513 75 58 |
| Ergaz | 513 88 43 |
| İpragaz | 513 22 59 |
| Habaşgaz | 513 45 46 |
| Yeni Likitgaz | 513 65 00 |
| BP Gaz | 514 59 81 |
| Bütünler Likitgaz | 513 80 00 |
| Akçagaz | 514 88 70 |
| Totalgaz | 514 17 00 |
| Akcan Petrol | 513 10 79 |
| MAR-PET | 513 30 33 |
| Tuncay Otogaz | 513 16 45 |
| Beyza Petrol | 513 01 03 |


KAŞEDE BEKLEMEK YOK
KALİTELİ KAŞELER
UYGUN FİYATLARLA
GÜN İÇİNDE TESLİM EDİLİR

GÜLER AJANS
MATBAACILIK - YAYINCILIK - REKLAMCILIK
İstiklal Caddesi Bora Sokak No : 3/B GEMLİK
Tel : (0.224) 513 96 83 Fax : 513 35 95


## GEMLİK SİNEMA GÜNLÜĞÜ

**VENÜS SİNEMASI**

MAYMUNLAR CEHENNEMİ
ŞAFAK VAKTİ:
11:30-14:00-16:15-18:30-22:00
AYNI YILDIZIN ALTINDA: 11:30-13:45-16:00-18:15-22:00
**513 33 21**

# Çotanakspor imza töreni yapıldı

Bu sezon birinci amatör kümede mücadele edecek Çotanakspor Klübü, Süper Amatör Kümenin önde gelen beş ismine imza attırdı.

Süper amatör Kümede uzun yıllar top koşturan Arif Fidan, Adem Çelik, Emrah Mestan, Emre Aydın ve Güney Arslan ile sözleşme imzalanan tören, Gemlik Atatürk Stadında yapıldı.

İmza törenine, Gemlik Kaymakamı Cahit Işık, Gemlik Belediye Başkanı Refik Yılmaz, Gemlik İlçe Spor Müdürü Ahmet Adil Tunç, Gemlik Esnaf ve Sanatkârlar Odası Başkanı İsmail Beki, Gücümspor Başkanı Tuğan Büyükbaşaran, Gücümspor Menajeri Yahya Gümüş, Karadeniz spor Başkanı Alican Durdu, Gemlik ultrAslan Başkanı Sezgin Mutlu, oyuncu aileleri ve çok sayıda sporsever katıldı.

"Yerinde sayan takım olamayız"

İmza töreni öncesi konuşan, Gemlik Çotanakspor Başkanı Hüseyin Yavuz, hedeflerinin büyük olduğunun altını çizerek; *"Biz son bir ayda amatör spor camiasına hızlı bir giriş yaptık. Hedeflerimizi belirledik, vaatlerimizi de hızlı bir şekilde gerçekleştiriyoruz. Biz her zaman ileriyi hedeflemeliyiz, asla yerinde sayan takım olamayız. Hedeflerimizin başında, takımımızı üst seviyeye taşıyacak, Süper Amatör Kümede kendini ispatlamış oyuncuları kadromuza katmaktı. Bu gün bu sezonki en önemli adımlarımızdan birini törenle taçlandırmak istedik. Yeni transferlerimiz, başta Gemlik olmak üzere tüm amatör spor camiasına hayırlı olsun"* dedi.

"Çotanakspor Gemlik'in takımıdır"

Kulüp İkinci Başkanı Dilek Uslu ise; *"Biz başarıya inanarak yola çıktık. Transfer ettiğimiz oyuncular da, başarı için ilk adımlarımızdır. Biz büyümeyi ve profesyonel olmayı hedefliyoruz. Bu hedefe de çok kısa zamanda ulaşacağımıza eminiz. İsmimiz Çotanak spor olsa da, biz Giresunspor takımı değiliz, Giresunlu lardan ibaret bir takım da değiliz, biz Gemlik'in takımıyız ve Gemlik'in adını en iyi noktalara taşıyacağız"* şeklinde konuştu.

Kaymakamı Cahit Işık; *"Çotanakspor çok iddialı bir başlangıç yapıyor. Kadrosuna kattığı isimler de, ne kadar iddialı olduğunu gösteriyor. 11 yaşından itibaren gençlerimizi yetiştirmeyi hedef alan Çotanak spor, saha içi ve saha dışında örnek olacaktır"* ifadelerini kullandı.

Gemlik Belediye Başkanı Refik Yılmaz, spora son dönemde yapılan yatırımları hatırlatarak; *"Çotanak spor kurulalı çok uzun zaman olmasa da, başarılarıyla amatör spor camiasının dikkatini çekti. Yeni Başkan'da boş durmadı, trasferleri ve hedefleri ile farkını gösterdi. Kaymakamımız ve İlçe Spor Müdürümüzle, Gemlik sporunu daha iyi noktaya getirmek adına çalışmalarımız sürüyor. Tesis anlamında ciddi yatırımlar yaptık, yapmaya da devam edeceğiz ve bunları klüplerimizin hizmetine sunacağız"* dedi.

İlçe Spor Müdürü Ahmet Adil Tunç ise, Gemlik'te spor klüplerinin hedef büyütmelerinden memnun olduğunu ifade ederek, ellerinden gelen desteği vermeye hazır olduklarını söyledi.

Konuşmalarının ardından, Gemlik Kaymakamı Cahit Işık, Belediye Başkanı Refik Yılmaz, İlçe Spor Müdürü Ahmet Adil Tunç, Kulüp Başkanı Hüseyin Yavuz, ikinci Başkan Dilek Uslu, Başkan Yardımcısı Özgür Çelik ve sporcuların katılımıyla imza töreni gerçekleştirildi.


ÜRETİMDE ÇALIŞMAK ÜZERE

25-35 YAŞ ARASI ASKERLİĞİNİ YAPMIŞ, TERCİHEN TEKNİK MESLEK LİSESİ VEYA DENGİ OKUL MEZUNU

BAY ELEMAN ALINACAKTIR

BAŞVURULARIN ŞİRKETİMİZE ŞAHSEN YAPILMASI GEREKMEKTEDİR

EFENDİOĞLU MERMER A.Ş.
Açmalar Mevkii Gedelek-
Orhangazi / BURSA
Tel : 0 224 586 00 05


# Bursaspor Kartepe kampında

Spor Toto Süper Lig takımlarından Bursaspor, yeni sezonun ikinci etap kamp çalışmalarını taktik ve hücum ağırlıklı antrenmanla sürdürdü.

Kartepe ilçesindeki otelin sahasında 1,5 saat süren antrenman, Teknik Direktör Şenol Güneş gözetiminde gerçekleştirildi.

Yeşil-beyazlı futbolcuların ısınma hareketleriyle başlayan antrenman, istasyon çalışmasıyla devam etti.

Bursa temsilcisi, çalışmaların ikinci bölümünde duran top, 1'e 1, 2'ye 2 ve 3'e 3 çalışma, hücum, savunma ve taktiksel çalışma yaptı.

Antrenmanın son bölümünde Volkan, İbrahim, Aydın, Traore, Belluschi ve Fernandao penaltı atışı gerçekleştirdi.

Yeşil-beyazlı ekipte Bakaye Traore takımla çalışmalara başladı, adalesinde çekme olan Batuhan Altıntaş ile çeşitli sakatlıkları bulunan Emre Taşdemir ve Serdar Aziz salonda takımdan ayrı çalıştı.


KİRALIK

UMURBEY MAHALLESİNDE YALOVA YOLU ÜZERİNDE UMURBEY ZEYTIN SATIŞ MERKEZİNDE KİRALIK
2 ADET DÜKKAN 1 DEPO 670 M2
BAHÇESİ 800 M2

MÜRACAAT
0 224 513 61 11
0 532 493 03 77

## ŞOFÖR

DORUKTAN
NAKLİYATTA ÇALIŞACAK
YENİ KADRO DEĞİŞİMİ
NEDENİYLE
DOLGUN MAAŞLI
ACİL TIR ŞOFÖRÜ
ARANIYOR

**0 530 783 62 61**

## ELEMAN

BÜNYEMİZDE
ÇALIŞACAK
KAYNAKÇI
ve VARDİYA
AMİRİ
ARANIYOR

**0 224 514 00 60**

## KİRALIK

UMURBEY MAHALLESİNDE
YALOVA YOLU ÜZERİNDE
UMURBEY ZEYTİN SATIŞ
MERKEZİNDE KİRALIK
2 ADET DÜKKAN 1 DEPO 670 M2
BAHÇESİ 800 M2

**MÜRACAAT**
**0 224 513 61 11**
**0 532 493 03 77**

## ELEMAN

DENEYİMLİ
SRC BELGELİ
SERVİS ŞOFÖRÜ
ARANIYOR

**MÜRACAAT**
**0533 030 56 33**

## BAYAN ELEMAN

MERMER SEKTÖRÜNDE
ÖN MUHASEBE VE
SATIN ALMA KONUSUNDA
DENEYİMLİ BAY - BAYAN
ELEMANLAR
ARANIYOR

**VERONA MERMER**
**TEL : 514 20 21**

Gemlik Körfez
GEMLİK'İN İLK GÜNLÜK DİYARI GAZETESİ

YEREL SÜRELİ YAYIN
YIL : 42 SAYI : 4923
FİYATI : 50 Kr. (KDV Dahil)
Sahibi : Kadri GÜLER
Sorumlu Yazı İşleri Müdürü : Serap GÜLER
İstiklal Cad. Bora Sok. No:3/B
Tel : 513 96 83 Fax : 513 35 95 GEMLİK
Yönetim ve Basım Yeri :
GÜLER AJANS
Matbaacılık-Yayıncılık-Reklamcılık Tesisi
İstiklal Cad. Bora Sok. No:3/B GEMLİK
(Dini bayram Günleri ve Pazar günleri yayınlanmaz)

## SATILIK

*UMURBEY'DE*
*BAHÇELİ*
*4 +1*
*MASRAFSIZ*
*ŞOMİNELİ -*
*ÜÇ TARAFI*
*BAHÇELİ*
*LÜKS DAİRE*
*SAHİBİNDEN*
*SATILIK*
*0 535 378 18 00*

## SATILIK ZEYTİNLİK

KUMLA YOLU
HASANAĞA
MEVKİİNDE 2709 M2
İKİ YOLA CEPHELİ
SAHİBİNDEN
SATILIK ZEYTİNLİK

**0 543 582 15 78**

Gemlik Körfez
ABONE
OLDUNUZ MU?
ABONE OLUN
OKUYUN OKUTUN

TEMA
"SUYUNU BOŞA HARCAMA"
TEMA Vakfı tarafından başlatılan "Suyunu Boşa Harcama" kampanyasına su tüketiminin önlenme si için siz de katılın

## KİRALIK

KUMLA'DA
HAVUZLU KİRALIK
(EŞYALI) DAİRE

**0 535 378 18 00**

## SATILIK SU BAYİİ

*0 507 244 72 24*

"Hoşgeldin Ramazan"

MİR®
HOTEL

MÜŞTERİ MEMNUNİYETİNİ
İLKE EDİNMİŞ OTELİMİZ
ÖZEL GRUP MENÜLERİ
İLE RAMAZANDA DA
HİZMETİNİZDE...

Her güne özel iftar menüsü...
Sohbet sizden, çaylar bizden...

"Hayırlı Ramazanlar Dileriz"

Hisar Mah. Bahçelievler Sok. No : 6 GEMLİK Tel : 0 224 514 55 56 - 57
info@mirhotel.com.tr - www.mirhotel.com.tr

GEMLİK

ARAÇLARIMIZ, 1 YIL TAM GARANTİLİDİR

# MERKEZ OTOMOTİV

ARAÇ ALIM SATIMINDA GÜVENİLİR MARKA...

HER TÜRLÜ 2. EL ARAÇ ALINIR SATILIR

ANLAŞMALI BANKALARDAN 1 GÜNDE KREDİ TEMİN EDİLİR

KREDİ KARTI İLE SATIŞ İMKANI

% 50 PEŞİN 24 AY VADE...

1 AY İÇİNDE TAKAS VE KUSURSUZ BAKIM GÜVENCESİ ...

Engin Bircan & Tahir Duman

Dr. Ziya Kaya Mah. Hürriyet Cad. No : 28 GEMLİK Tel : 0 224 514 25 25 - Fax : 0 224 514 25 26

sahibinden.com gemlikmerkezotomotiv

Yuvanıza Giden Yol

# MANASTIR EMLAK

GAYRİMENKUL DANIŞMANLIĞI

Sebahattin DEMİR
Emlak Müşaviri

www.manastiremlakgemlik.com

TEL & FAX: 0224 517 33 10 CEP: 0532 744 33 83 E-MAIL: manastiremlak@hotmail.com

www.manastiremlak.sahibinden.com - www.ilan.com.tr/manastiremlak

Kuruluş:1973

# Gemlik Körfez

GEMLİK'İN İLK GÜNLÜK SİYASİ GAZETESİ

15 Temmuz 2014 Salı www.gemlikkorfezgazetesi.com 50 Kr.



YATIRIMCININ EN AVANTAJLI SİTESİ !...

www.umurbeydeemlak.com
www.irfanünlüemlak.com


Marmarabirlik Başkanı Hidamet Asa"Birliğimiz yakaladığı istikrarlı büyüme ile hem ortaklarına hem de sektöre çok büyük katkılar sağlıyor" dedi

# Asa; "İstikrarlı bir büyüme yakaladık"

*Marmarabirlik Yönetim Kurulu bundan böyle yönetim kurulu toplantılarını her ay bir kooperatif bölgesinde gerçekleştirme kararı aldı. Marmarabirlik Yönetim Kurulu Başkanı Hidamet Asa, 4 yılda yakalamış olduğumuz istikrarlı büyüme ivmesi ile hem ortaklarımıza hem de sektöre çok bü yük katkılar sağladık." dedi.* *Sayfa 3'de*

AKP ilçe Başkanı Necdet Yılmaz Sertaslan ve Durdu'ya yanıt verdi:

# "Mahkeme kararı hukuki açıdan tartışmalı"

Necdet Yılmaz

*Adalet ve Kalkınma Partisi İlçe Başkanı Necdet Yılmaz, yaptığı yazılı açıklamada, Bursa 2. İdare Mahkemesi'nde karara Mahkeme Başkanının karşı oy kullandı ğını, sürecin devam ettiğini söyledi. Yılmaz, Sertaslan ve Durdu'ya Gemlik içinden ve Gemsaz'dan arsa satın alınarak takas yapılmasını teklif etti.* *4'de*

## Güne Bakış


Kadri GÜLER
kadri_guler@hotmail.com


### Bu tartışma sürer....

*Bursa 2. İdare Mahkemesi'nin Gemlik Belediyesi'nin Çimtaş ve Borusan'a sattığı 60 dönumlük arsa satışını iptali ile başlayan açıklamalar karşılıklı olarak sürüyor.*

*MHP İlçe Başkanı Osman Durdu'nun mahkeme kararı üzerine yaptığı açıklaması sonrası, CHP İlçe Başkanı Mehmet Sertaslan da konuyla ilgili açıklama yaptı. Bu açıklamalar siyaseti yeniden hareketlendirdi ve ardından Belediye Başkanı Refik Yılmaz'ın Durdu ve Sertaslan'a yanıtı geldi.*

*Çok gecikmedi. Dün de AKP İlçe Başkanı Necdet Yılmaz konuyla ilgili yazılı bir açıklama gönderdi basına...*

*Yılmaz'ın dünkü açıklaması CHP ve MHP başkanlarını biraz hafife alma gibiydi.*

*Yazıdaki üslup tartışılan konunun taraflarını biraz hafife alma havası esiyor.* *Devamı sayfa 4'de*

ÖZEL AYKENT İLKÖĞRETİM OKULU

*"Aykent ile hedeflerinize doğru"*

2014-2015 eğitim ve öğretim yılı için kayıtlarımız devam ediyor

Gemlik- Orhangazi yolu 2. Km
Umurbey Paşabahçeler Mevkii
Tel : 513 50 84 GEMLİK
www.aykentilkogretim.k12.tr

Deneyimli kadromuz ve çağdaş eğitim anlayışıyla sizlere en yakın özel okuluz

OKULUMUZUN YETİŞTİRDİĞİ ÖĞRENCİLER;

Hoşgörülüdür, çalışmalarını planlar ve uygular, evrenseldir, çağa ayak uydurmasını bilir, yeniliklere açıktır, süreç odaklıdır, paylaşımcıdır. Her zaman özveri ile çalışır, vefakardır, dostlarını asla unutmaz, sürekli eğitim ilkesi ile hareket eder, kararlı ve tutarlıdır, kendi kararlarını verir ve uygular, özgüveni tamdır. Her yerde ve her ortamda kendini ispatlar, engel tanımaz, "BAŞARACAĞIM" der ve başarır.

| | |
|---|---|
| 4-5 YAŞ | 6.500 |
| ANASINIFI | 7.000 |
| 1. SINIF | 9.000 |
| 2. SINIF | 11.000 |
| 3. SINIF | 11.000 |
| 4. SINIF | 11.000 |
| 5. SINIF | 11.000 |
| 6. SINIF | 11.000 |
| 7. SINIF | 11.000 |
| 8.SINIF | 11.000 |

NOT : Ücretlerimize EĞİTİM-ÖĞRETİM, YEMEK, SERVİS ve KDV dahildir.

BAŞARILI
BİR GELECEK İÇİN

HAREKETE GEÇİN!

DOĞA KOLEJİ
ŞİMDİ YALOVA'DA!

Bir Doğa Nesli Yetişiyor

doğa
KOLEJİ

/dogakoleji
/doga_koleji
/doga_koleji

(0226) 812 36 42
www.dogakoleji.com

# Buluşma

**Gürhan ÇETİNKAYA**

## *Zevtin dalına balta...*

Kanun Numarası: 3573
Kabul Tarihi: 26.1.1939
Yayımlandığı R. Gazete: Tarih: 7.2.1939 Sayı: 4126
Yayımlandığı Düstur: Tertip: 3 Cilt: 20 Sayfa: 174
Madde 20 - (Değişik: 28.2.1995-4086/5 md.)

Zeytinlik sahaları içinde ve bu sahalara en az 3 kilometre mesafede zeytinyağı fabrikası hariç zeytinliklerin vegatatif ve generatif gelişmesine mani olacak kimyevi atık bırakan, toz ve duman çıkaran tesis yapılamaz ve işletilemez. Bu alanlarda yapılacak zeytinyağı fabrikaları ile küçük ölçekli tarımsal sanayi işletmeleri yapımı ve işletilmesi Tarım ve Köyişleri Bakanlığının iznine bağlıdır.

Zeytincilik sahaları daraltılamaz. Ancak, belediye sınırları içinde bulunan zeytinlik sahalarının imar hudutları kapsamı içine alınması halinde altyapı ve sosyal tesisler dahil toplam yapılaşma, zeytinlik alanının % 10'unu geçemez. Bu sahalardaki zeytin ağaçlarının sökülmesi Tarım ve Köyişleri Bakanlığının fenni gerekçeye dayalı iznine tabidir. Bu iznin verilme sinde, Tarım ve Köyişleri Bakanlığına bağlı araştırma enstitülerinin ve mahallinde varsa ziraat odasının uygun görüşü alınır. Bu halde dahi kesin zaruret görülmeyen zeytin ağacı kesilemez ve sökülemez, izinsiz kesenler veya sökenlerden ağaç başına ikimilyon liradan beşmilyon liraya kadar hafif para cezası alınır. Kesilen ve sökülen ağaçlar müsadere edilir.

Zeytini korumayı amaçlayan 3573 sayılı Yasa da AKP'nin önünü çektiği Yeni Türkiye(!) yapılanmasında zeytinliklerin katline yol açacak biçimde yenileniyor.

Eğer;

"Elektrik Piyasası Kanunu ile Zeytinciliğin Islahı ve Yabanilerinin Aşılattırılması Hakkında Kanunda Değişiklik Yapılmasına Dair Kanun Tasarısı" yasalaşırsa zeytincilik çok büyük bir tehdit ile karşı karşıya...

Tasarıya göre zeytinlik tanımı değiştiriliyor ve 25 dekardan daha küçük yerlerin yasal olarak zeytinlik olarak kabul edilmemesi öngörülüyor.

Yani 25 dekardan küçük alanlar, zeytinlikten sayılmayacak ve her türlü yapılaşma, sanayi yatırımı ve madencilik sektörüne açılacak...

Hatta tasarının 5. Maddesi ile zeytinliklerin bitkisel gelişimini ve çoğalmalarını engelleyecek kimyasal atık oluşturacak bazı tesislerin bile açılmasına izin verilecek.

Ege, Marmara, Akdeniz ve Güneydoğu Anadolu Bölgesine yayılmış zeytin ağacı varlığı açısından dünya dördüncüsü olan ülkemizde zeytinliklerin katledilmesi tehdidi zaten emeğinin karşılığını alamayan zeytin üreticisini ciddi anlamda kaygılandırıyor.

Çünkü; Tasarının yasalaşması durumunda;

Jeotermal kaynaklı teknolojik sera yatırımlarına,

Madencilik, Petrol ve Doğalgaz arama ve işletme faaliyetlerine,

Elektrik üretimine yönelik yatırımlara,

Doğal afet sonrası ortaya çıkan geçici yerleşim yeri ve savunmaya yönelik stratejik ihtiyaçlar ile yol altyapı ve üstyapı faaliyetlerinde bulunacak yatırımlara zeytinliklerin feda edilmesi Gıda, Tarım ve Hayvancılık Bakanının veya il valisinin iki dudağının arasında olacak...

Oysa; Zeytin barış... Zeytin sevgi... Zeytin kardeşlik... Zeytin dostluk... Zeytin bereket... Zeytin sağlık demek...

Onun için; Barıştan, sevgiden, kardeşlikten, dostluktan nasibini almamışlar ellerini zeytine uzatıyorlar.

Para... Kar... Rant hırsı zeytin ağaçlarının katledilmesine zemin arıyor.

Tam da bu aşamada;

CHP Gemlik İlçe Başkanı Uğur Sertaslan'ın Cumhurbaşkanı Adayı Ekmelettin İhsanoğlu'na Umurbey ziyareti sırasında zeytin fidanı armağan etmesi çok önemli ve anlamlı...

Dileğimiz o ki;

İhsanoğlu'nun diktiği fidan sevgiyle sulanarak barış, huzur, kardeşlik, birlik ormanlarına dönüşsün...

Önceki gün BUTTİM 'de gerçekleşen on bini aşkın kişi katılımlı iftar da dönüşeceğinin işaretlerini veriyor.

# Asa; "İstikrarlı bir büyüme yakaladık"

**Marmarabirlik Başkanı Hidamet Asa"Birliğimiz yakaladığı istikrarlı büyüme ile hem ortaklarına hem de sektöre çok büyük katkılar sağlıyor". dedi**

Marmarabirlik Yönetim Kurulu bundan böyle yönetim kurulu toplantılarını her ay bir kooperatif bölgesinde gerçekleştirme kararı aldı. Birlik ilk toplantısını İznik Zeytin Tarım Satış Kooperatifi'nin yeni hizmete giren idare binasının toplantı salonunda yaptı. Toplantıya 26 Haziran'daki kong rede güven tazeleyen Ergün Sürücü başkanlığındaki yeni yönetim de katıldı.

YÖNETİMDEN İZNEK'E ÇIKARMA

Marmarabirlik Yönetim Kurulu Temmuz ayı itibariyle yönetim kurulu toplantılarını her ay bir kooperatif bölgesinde yapma kararı aldı. Bu kapsamda Hidramet Asa başkanlığında ,yönetim kurulu üyeleri Mustafa İlgen, Kemal Dinç, Şevket Karagöz, Osman Bostancı,Enis Edin ve Genel Müdür İbrahim Minareci ile Birlik idari müdürlerinden oluşan heyet ilk ziyareti İznik Zeytin Tarım Satış Kooperatifi'ne gerçekleştirdi. Burada geçtiğimiz 26 Haziran tarihinde kongrede yeniden seçilen Ergün Sürücü ve yeni yönetimi tarafından karşılanan heyet ilk olarak, Marmarabirlik tarafından 5 milyon TL 'ye yaptırılan yeni idari bina ile 3bin 500 tonluk yeni modern zeytin depolama tesislerini gezdi.

Yeni İdari binanın toplantı salonundaki yönetim kurulu toplantısına Ergün Sürücü ile yönetimi ve idari müdürler de katıldı. Açılışı "ev sahibi olarak sizleri burada ağırlamaktan onur duyuyoruz" diyen Kooperatif Başkanı Ergün Sürücü yaptı. Sürücü *"Ben ve arkadaşlarım kongreden güven tazeleyerek çıktık. Şimdi kooperatifimizi daha da büyütmek için çalışı yoruz. Birliğimizin Başkanı, yönetim kurulu üyeleri ile müdürlerimizi burada yeni binamızda ağırlamak bizlerin çalışmalarına daha da güç katacak. Sizlerin bizi ziyareti hedeflerimizin ne kadar büyük olması gerektiğinin de göstergesidir"* diye konuştu.

"SIRADA MUDANYA KOOPERATİFİMİZ VAR"

Toplantıda konuşan Marmarabirlik Yönetim Kurulu Başkanı Hidamet Asa da ilk olarak Kooperatif Başkanı Ergün Sürücü ile yönetimini yeniden göreve gelmelerin den dolayı tebrik etti. Yönetim olarak bundan böyle her ay bir kooperatif ilçesinde toplantı yapacaklarını ve ilk toplantılarını seçimden yeni çıkan İznik'te yapma kararı aldıklarını söyleyen Başkan Asa konuşmasını şöyle sürdürdü: *"Burada 1 yıl önce İznik kooperatifimizin tarihindeki en büyük yatırım çalışmasına başladık. Şimdi yeni hizmet binası ile 3 bin 500 tonluk zeytin depolama tesislerinin hizmete girmiş olasından dolayı mutluyuz. 8 kooperatifimiz var ve her bir koopera tifimize Birlik olarak yatırım çalışmalarımız tüm hızıyla sürüyor. Orhangazi ve İznik'deki entegre tesislerimizden sonra sırada şimdi Mudanya Kooperatifimiz var. Buraya da 7 bin tonluk yeni entegre depolama tesisi kazandıracağız".*

İSTİKRARLI BİR BÜYÜME YAKALADIK"

Marmarabirlik Başkanı Hidamet Asa bu yatırımların her birinin amacının ortaklara daha iyi hizmet vermek olduğunu söyledi. Başkan Asa, "Son 4 yılda yakalamış olduğumuz istikrarlı büyüme ivmesi ile hem ortaklarımıza hem de sektöre çok büyük katkılar sağladık. Yatırım larımız, büyüme çalışmalarımız aynı istikrar çerçevesin de devam edecektir" diye konuştu.

# Ramazan ayı kültürel etkinlikler devam ediyor

Gemlik Belediye si'nin Ramazan ayı kültürel etkinlikleri hız kesmiyor. İskele Meydanı Festival alanında ünlü tasavvuf musikisi sanatçısı Sinan Topçu'yu bir kez daha ağırlayan Gemlik Belediyesi, alanı dolduran binlerce kişiye unutulmaz bir gece yaşattı. Roda İmam Hatip Lisesi Kız İlahi Grubu öğrencilerinin seslendirdiği seçkin ilahi eserler ile başlayan coşku dolu gecede Sinan Topçu sahne aldı. Ünlü solist, birbirinden güzel ilahi ve tasavvuf müziği eserleriyle dinleyicileri mest etti. Gemliklilerin istek eserlerini de seslendiren Sinan Topçu ayakta alkışlandı.

## Güne Bakış

Kadri GÜLER
kadri_guler@hotmail.com

### Bu tartışma sürer....

*Necdet Yılmaz açıklamasında Bursa 2. İdare Mahkemesi'nin arsa satışlarını iptal etmesini yorumlarken, Mahkeme Başkanının karara katılmadığını ve mahkemenin kararının hukuken tartışmalı olduğunu söyledi.*

*Yılmaz, konunun Danıştay ayağının da bulunduğuna dikkat çekerken konuyla ilgisi olmayan Çatı Adayı konusuydu.*

*Arsa satışlarıyla Cumhurbaşkanı adayı çıkarmamaya gönderme yapmanın manası nedir bileme dim.*

*Necdet Yılmaz, CHP ve MHP ilçe başkanlarına mahkeme kararı sonucu zafer kazanmış edasında olmakla niteli yor.*

*Yılmaz, siyasi muhaliflerine arsa satışı konusunda teklif de getiriyor.*

*"Siz, Pazar Yeri alırken, 750 lira verdiniz, burayı 420 liraya sattınız.' Burası daha değerli bir yer.*

*Peki hodri meydan Sayın Durdu, Sayın Sertaslan, aynı bölgelerden yani Gemlik Merkez de Kapalı Pazar yeri civarı ve Gemsaz civarında depolama alanı olan yerden aynı büyüklükte iki arsa alalım ve takas edelim. Ben, Gemsaz'dan alayım, MHP ve CHP ilçe başkanı Gemlik Merkezden" diyor.*

*Yılmaz, Karayollarının aynı bölgede kamulaştırmalarda ana yola cepheli arsaların 400-500 liradan, iç bölgelerde ise 300 lira civarında olduğunu da ekli yor.*

*Bu konuda Osman Durdu, basın toplantısında bilgi vermişti.*

*Mahkemenin kaybedileceğini anladıklarında Belediyenin, 'Borusan ve Çimtaş'a Gemlik'te arsa satın almalarını, Belediyeye ait olan 59 küsur dönüm yer ile takas yapmaya hazırlanıyorlar' di yordu.*

*Hatta, Borusan ve Çimtaş yetkililerini uyararak, dikkatli olmalarını, bir kere Refik Yılmaz'a inanarak hata yaptıklarını, bir daha aynı hataya düşmemeleri gerektiğini söylüyordu.*

*Durdu'nun söylediği konu doğruymuş.*

*Necdet Yılmaz dünkü açıklamasında bunu açıkça ortaya koydu ve HODRİ MEYDAN dedi.*

*Yılmaz, Osman Durdu'nun CHP dönemindeki belediyeye sahip çıkacağına yıllardır kullanılan yollara neden sahip çıkılmadığını ve belediyedeki yolsuzluklara duyarlı kalmakla suçladı.*

*Necdet Yılmaz açıklaması sonunda ise şunları söyledi:*

*16 Temmuz'da, karşı çıktığınız Çarşı Caminin temelini atıyoruz' bekleriz efendim.*

*Teklifimi yineliyorum Sanayi Bölgesindeki arsa ile şahsınıza ait Gemlikteki arsanın takası yapamazsanız şayet Gemlik halkından özür dilemenizi bekliyorum."*

*CHP ve MHP Çarşı camiinin yapılmasına karşı çıkmadılar.*

*Arsa satışı ile Camii ve okul sözü arasında bağdan söz ettiler.*

*Arsaların satışını meclisten kaçırdıklarından söz ettiler.*

*Arsaların bulunduğu alanların 18 uygulaması yapmadan satılamayacağını belirttiler. Mahkeme de öyle karar verdi.*

*Mahkeme Başkanının kararına karşı oy çokluğu ile...*

*Hukukçuların mahkemelerin alırken oy birliği ile alacakları diye bir sorunun olmadığını bilmeleri gerekir.*

*Biliyorlar ama işlerine gelmiyor.*

*Bir de yargıyı bu kadar baskı altına aldıkları bir dönemde bu tur kararların çıkması bile bir mucize. Bravo 2. İdare Mahkemesinin hukuktan yana olan yargıçlarına.*

*Bu konuda mutlaka Necdet Yılmaz'a cevap gelecek ve tartışma bir süre daha devam edecek.*

AKP ilçe Başkanı Necdet Yılmaz Sertaslan ve Durdu'ya yanıt verdi:

# "Mahkeme kararı hukuki açıdan tartışmalı"

Necdet Yılmaz, Bursa 2. İdare Mahkemesi'nde karara Mahkeme Başkanının karşı oy kullandığını, sürecin devam ettiğini söyledi. Yılmaz, Sertaslan ve Durdu'ya Gemlik içinden ve Gemsaz'dan arsa satın alınarak takas yapılmasını teklif etti.

Adalet ve Kalkınma Partisi İlçe Başkanı Necdet Yılmaz, yaptığı yazılı açıklamada, Bursa 2. İdare Mahkemesinin kapanan yolların Borusan ve Çimtaş A.Ş. ye Belediye tarafından satışının iptali üzerine CHP ve MHP ilçe başkanlarının zafer kazanmış komutan edasına büründüklerini söyledi.

Hukuki sürecin daha tamamlanmadığını belerten Yılmaz, kararın 2'ye karşı 1 oyla mahkeme başkanı nın muhalefetiyle alındığına dikkat çekerek, "Yani hukuki açıdan tartışmalı bir karardır. MHP'nin avukatlığını üstlenen sayın meslektaşımın dediği gibi, güçlü bir karar değil tam tersi zorlama bir karardır. Ve bu karar Danıştay inceleme sinden geçecektir." dedi.

### GEMLİK HALKI BAŞKANA İNANDI

Necdet Yılmaz,

Necdet Yılmaz

daha sonra MHP İlçe Başkanı Osman Durdu'nun açıklamasının çirkin olduğunu, belirterek, *"Gemlik halkına 'Refik Yılmaz'a inanma yın' diyor. Gemlik halkı başkana inandı güvendi ve vekaleten yürüttüğü göreve asla ten getirdi. Gemlik halkı kime inanacağını kime güveneceğini çok iyi bilir. Kendi genel başkanlarını Cumhurbaşkanı adayı bile gösteremeyen bir partinin ilçe başkanın aklına ihtiyaç duyduklarını sanmıyorum."* şeklinde konuştu. Belediyeye ait arsaların satışı konusuna da değinen Necdet Yılmaz, Sertaslan ve Durdu'ya seslene rek, teklifte bulundu. Necdet Yılmaz şunları söyledi:

### TAKAS TEKLİF ETTİ...

*"Teklifim çok açık. Osman Durdu ve Uğur Sertaslan diyor ki; 'Siz, Pazar Yeri alırken, 750 lira verdiniz, burayı 420 liraya sattınız.' Burası daha değerli bir yer. Peki hodri meydan Sayın Durdu, Sayın Sertaslan, aynı bölgelerden yani Gemlik Merkez de Kapalı Pazar yeri civarı ve Gemsaz civarında depolama alanı olan yerden aynı büyüklükte iki arsa alalım ve takas edelim. Ben, Gem saz'dan alayım, MHP ve CHP ilçe başkanı Gemlik Merkezden. Bekliyorum ceva bınızı kaçak güreşmek yok. Vatandaşı kandırmaya da kimsenin hakkı yok. Başkası nın parası ile bol keseden atmak kolay kendi para nızla alında bakalım bir görelim."*

Necdet Yılmaz, daha sonra açıklamasnda mahkeme kararına dayanarak belirlenen rahiç beldeler hakkında bilgi verdi. Karayollarının kamulaştırmasının devam ettiğini belerten Yılmaz, *"Ordaki emsallere bakın. Gemlik-Bursa anayoluna cepheli yerlerde bile rayiç bedel 400 - 500 lira daha iç bölgeler 300 lira civarında."* dedi.

Necdet Yılmaz, CHP İlçe Başkanı'nın CHP zamanında yapılan işleri savunacağına, Refik Yılmaz gelene kadar işgal edilen bu yollara neden sahip çıkılmadığını sordu. CHP ve MHP nin çatılarda dolaştığını söyleyen Yılmaz, *"Biraz aşağılara inin de gerçekleri görün. Taban sizin umurunuzda mı?. 2 Trilyon belediye kasasından gider ken, yolsuz luğa görmedim duyma dım, bilmiyorum."* şeklinde konuştu. Durdu ve Sertaslan'a seslenen Necdet Yılmaz, *"16 Temmuz'da, karşı çıktığınız Çarşı Caminin temelini atıyoruz' bekleriz efen dim. Teklifimi yineliyorum Sanayi Bölgesin deki arsa ile şahsınıza ait Gemlikteki arsanın takası yapamazsanız şayet Gemlik halkından özür dilemenizi bekliyorum. Onları aldattığınız için. CHP ve MHP ilçe başka olarak. Biz, yeni bir Gemlik'i inşa ile uğraşıyoruz. Boş işlere ayıracak vaktimiz yok."* dedi.

KAŞEDE BEKLEMEK YOK
KALİTELİ KAŞELER UYGUN FİYATLARLA
1 SAATTE TESLİM EDİLİR
GÜLER AJANS
MATBAACILIK - YAYINCILIK - REKLAMCILIK
İstiklal Caddesi Bora Sokak No : 3/B GEMLİK
Tel : (0.224) 513 96 83 Fax : (0.224) 513 35 95

# AYRINTI

Erhan İZGİ

## İtalya Gezisi ile İlgili İzlenimler (14)

Dünden devam

7.Gün 15 Haziran Pazar) - VENEDİK – MİLANO (300 km)

Padova'daki otelimizde sabah kahvaltısını yapıp Milano'ya hareket ediyoruz.

Milano gerçekten sadece İtalya'nın değil Dünya'nın gezilip görülmeye değer önemli kentlerinden biri. İtalya'da sanayinin en çok bu kente geliştiğini söyleyebiliriz. Eski yapıların yanında yüksek binaları da zaman zaman görebiliyoruz. Caddeler oldukça geniş ve ortasında çınar ağaçları dikilmiş, güzel bir yeşillik sunuyor gelip geçenlere. Gördüğümüz yerlerde parklar ve bahçeler ön planda. Milano için yeşillikler içinde bir kent demek daha doğru olur. Apartmanlar bahçeli, doğa rant uğruna katledilmemiş. Milano'yu tanımayı sonraya bırakarak Como'ya doğru hareket ediyoruz.

Como Gölü turu:

Como hem bir yerleşim birimi hem de doğası harika olan bir göl. Küçük bir kasaba gibi düşünmek büyük bir yanlış olur. 80 bin nüfusa sahip Como, küçük bir şehir. Birbirine girmiş birkaç farklı bölgeden oluşuyor. Bu kadar popüler olmasında doğası ve güzelliği kadar ipek yetiştiriciliği ve elbette bazı zenginlerin ve ünlülerin burada villalarının olması yatıyor. Her taraf yemyeşil, göz estetiğini okşuyor. Şehrin etrafında çok da yüksek olmayan tepelerdeki lüks villalar hemen dikkat çekiyor.

Gölü ve çevresini yakından tanımak için hemen bir tek neye binerek gez meye çıkıyoruz. Kaptan, rehbere İtalyanca bilgi veriyor, rehber bize Türkçe anlatıyor. Yarım saat tekne turu sırasında çok şey öğreniyoruz anlatılanlardan.

Como gölü, 146 km. karelik dar uzun bir şekilde ilerliyor, haritadan bakarsanız ters bir "Y" gibi. Dar olması nedeniyle gölün karşı tarafını da rahatlıkla görebiliyorsunuz. Derinliği bazı yerlerde 370 metreye ulaştığı söyleniyor. Balkanlarda gördüğümüz Ohrid ve ülkemizde İznik ve Van göllerini gözümde canlandırıyorum; ama burda durum çok farklı.

Como'da villa sahibi olan ünlülerin başında Sophia Loren, Iglessias ve Mussolini gelmektedir. Mussolini kendine ait büyük bir köşkte yaşamıştır. Fakat hayatın cilvesine bakın ki yaşanan toplumsal olaylardan sonra Musollini Garda'da yakalanıp burada idam edilmiştir.

Como şehri, gölün alt tarafındaki uç noktada yer alıyor. Merkeze sırtını verdiğinizde karşıda Alp Dağlarının harika manzarası karşınıza çıkıyor. Göz, alabildiğince uzanan yeşilliklerin arasında serpiştirilmiş villalara kayıyor.

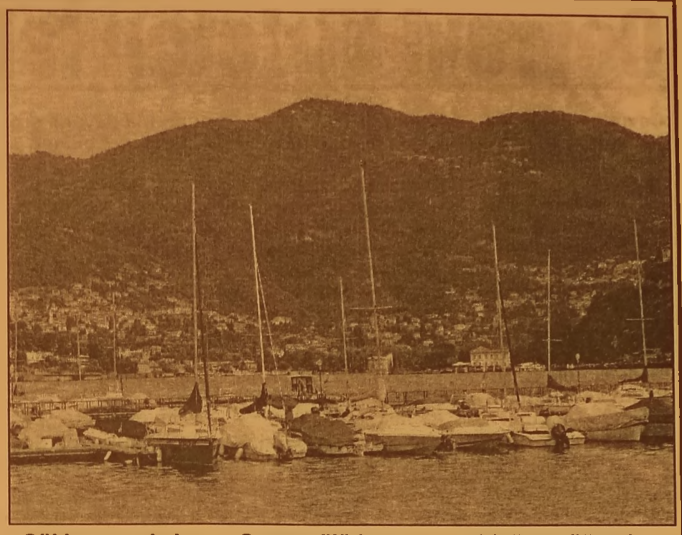

Göl kenarında ise bolca restoran, kafeterya görmeniz mümkün. Rehberimiz "İstanbul Kebap" diye bilinen bir yere gitmemizi öneriyor. Bulunduğumuz yere 200 metre uzakta... Damak tadımıza uygun birer döner yiyip demleme çayı içerek gölün güzelliğini sevrediyoruz. Bazı yerlerde güvercinler ve ördekler size arkadaşlık ediyor. Güvercinlere biraz yiyecek verirseniz sizden hiç ayrılmı yorlar.

Gölün etrafını büyülü dağlar sarmış. Ormanların yeşili suya vurunca yeşil bir deniz sanki gördüğünüz. İnsanın düşlerini zorlayan birbirinden lüks villalar, küçük köyler, zirvede kartal yuvası gibi evlerle Como gölü insanı sarıp sarmalıyor, kendine âşık edi yor. İnsan kendini sanki bir masal dünyasında hissediyor. Doğa bozulmasın diye daha çok tünellere yer verilmiş. Hatta uzaktan görünen tünelin diğer ucunun İsviçre olduğunu belirtiyor rehberimiz.

Bugün şanslı günümüz olmalı Como'nun pazarıymış. Küçük sergilerde meyve, sebze, peynir, zeytinyağı, şarap ve çiçek türü ürünler satılıyor. İlginç bir pazar. Şaraplar ev yapımı, tadına bakabiliyorsunuz.

Çeşit çeşit peynirler, istediğiniz kadar alabiliyorsunuz. Peynir fiyatları bize göre biraz yüksek, şaraplar oldukça ucuz.

Buranın çok güzel, görmeye değer bir kilisesi olduğunu öğreni yoruz. Hiç zaman yitirmeden kilisenin yolunu tutuyoruz. Göle uzaklığı yüz elli iki yüz metre. Görkemli bir yapı. İçine girdiğinizde piyanodan çıkan canlı, etkileyici ses ve uhrevi bir duygu yüreğinize gelip oturuyor. Tertemiz, pırıl pırıl... Resim ve heykeller, camlardaki vitraylar gerçekten içeri girenleri sanki büyülüyor. Kilise mimari açıdan da gerçekten bir şaheser. Sanat deyince kiliselerde müzik, resim heykel ve mimariyi bir arada görmeniz mümkün. Avrupa'da sanatın niçin daha çok geliştiğini bunlara bakarak da anlayabiliriz.

Como gölü gezisinden sonra Milano'ya doğru hareket ediyoruz.

Devamı yarın...

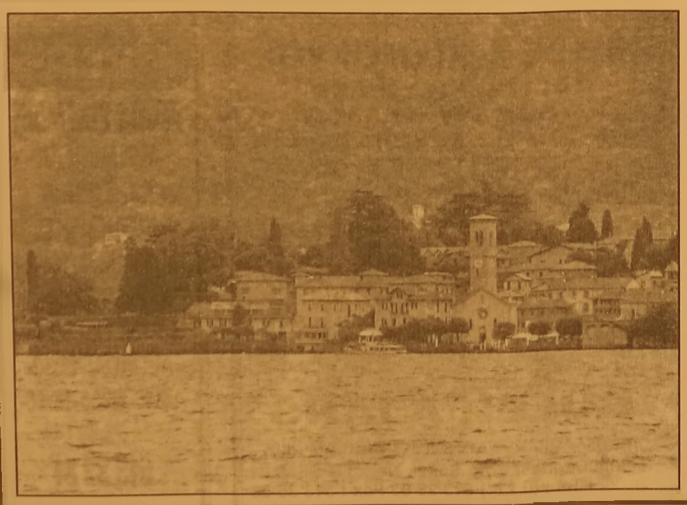

# Çevreyi Kirleten İşletmelere Geçit Yok

Çevre ve Şehircilik Bakanlığı'nın mevzuat alanına ilişkin olarak kurulan ve merkezi Trabzon'da bulunan 'ALO 181 Çağrı Merkezi'ne vatandaşlarca yapılan aramalar, ağırlıklı olarak Kentsel Dönüşüm ve çevre uygulamalarına ilişkin oldu.
Çevre Ve Şehircilik Bakanlığı'nın mevzuat alanına ilişkin olarak kurulan ve merkezi Trabzon'da bulunan 'ALO 181 Çağrı Merkezi'ne vatandaşlarca yapılan aramalar, ağırlıklı olarak Kent sel Dönüşüm ve çev re uygulamalarına ilişkin oldu. Haziran ayında Kentsel Dönüşüm konusunda 3 bin 872 kişi, Bakanlığın dönüşüm kapsamında sağla dığı finansal destekler hakkında bilgi almak istedi. Finan sal desteklerden sonra en fazla arama depreme dayanıksız bina olarak bilinen "riskli yapı" konusunda yapıldı. Bakanlık Kentsel Dönüşüm kapsamında anlaşmalı bankalardan çekilecek 100.000 liralık kredi faiz tutarının yarısını karşılıyor, aynı zamanda hak sahibinin tercihine göre 18 aya kadar kira yardımı seçene ği de bulunuyor. Söz konusu destekler belirli şartların sağlanması durumunda kiracılar için de geçerli olabiliyor. Vatandaşlarca yapı lan çevresel şikayetleri de ilgili birimlere ileten Çağrı Merkezi ne Haziran ayında yapılan şikayetler sonucunda 715 bin 727 lira para cezası kesildi. Ceza tutarları İzmir ve Tekirdağ'da 100 bin TL üzerinde gerçekleşti. Vatandaşlarca yapılan şikayet ve ihbarlar sonrası Kocaeli, Konya, Antalya, Adana, Balıkesir, Diyarbakır ve Sakarya gibi illerde de cezai yaptırımlar uygulandı. Haziran ayında 16 bin 362 çağrının ulaştığı merkeze 14 bin 80 arama bilgi almak amaçlı yapıldı.
Merkeze, 2 bin 126 arama "gürültü ve emisyon" konu başlığı altında yapılırken, en fazla şikayet İstanbul, Antalya, Ankara, Bursa, Aydın, Kayseri, Kocaeli, Muğla, Samsun, Mersin, Amasya illerinden geldi. Toprak ve su kirliliği, atık su arıtma, atık yönetimi, ayrıştırma ve geri kazanım faaliyetleri ile ilgili olarak merkeze 406 arama gerçekleştirildi. Yapılan aramaların bütününe ilişkin 347 çağrıyla ilgili inceleme devam ediyor.

**KAYIP**

SAHİBİ BULUNDUĞUM HERMES İSİMLİ C0059336 NOLU TRANSİTLOG BELGEMİZ ZAYİ OLMUŞTUR. HÜKÜMSÜZDÜR. ATABORUT YACHTİNG LTD.

**KAYIP**

KAYSERİ MELİKGAZİ 1. KOMANDO EĞİTİM TABURUNDAN ALMIŞ OLDUĞUM ASKERİ KİMLİĞİMİ KAYBETTİM. HÜKÜMSÜZDÜR. MUHAMMET EKİNCİ

'Gemlik Körfez' www.gemlikkorfezgazetesi.com

**KAYIP**

YASİN -11 ADLI BALIKÇI TEKNEMİN T.C. TARIM VE KÖY İŞLERİ BAKANLIĞI BALIKÇI GEMİLERİ İÇİN SU ÜRÜNLERİ RUHSAT TEZKERESİ (RUHSAT KOD NO : 16D1558) (FİLO KAYIT NO : TUR001698646) KAYBOLMUŞTUR. HÜKÜMSÜZDÜR. ŞABAN KAYA

TÜRKİYE'NİN EN KALİTELİ ve EKONOMİK DAVETİYELERİ EN UYGUN FİYATLARLA ...

EN ÖZEL ve GÜZEL GÜNLERİNİZ İÇİN...

1 GÜNDE DAVETİYE BASILIR

Zengin çeşit ve kataloglarımızı görmeden karar vermeyin ...

GÜLER AJANS

MATBAACILIK - YAYINCILIK - REKLAMCILIK

İstiklal Cad. Bora Sok. Akbank Aralığı No : 3/B GEMLİK

Tel : (0.224) 513 96 83


## GEMLİK REHBERİ

| GEREKLİ TELEFONLAR | |
|---|---|
| İtfaiye | 110 |
| Polis İmdat | 155 |
| Jandarma İmdat | 156 |
| Jandarma K. | 513 10 55 |
| Polis Karakolu | 513 18 79 |
| Gar. Kom. | 513 12 06 |

| KAYMAKAMLIK | |
|---|---|
| Kaymakamlık | 513 10 51 |
| C.Savcılığı | 513 10 53 |
| C.Savcı Yrd. | 513 29 54 |
| Emniyet Müd. | 513 10 28 |

| ULAŞIM | |
|---|---|
| Pamukkale | 512 00 26 |
| DENİZ UÇAĞI | 513 88 13 |
| Pegasus Akmis Seyahat | 514 63 62 |
| METRO | 513 12 12 |
| Aydın Turizm | 513 20 77 |
| Süzer Turizm | 512 10 72 |
| Kanberoğlu-Esadaş | 514 45 49 |
| Anıtur | 514 47 71 |
| Kamil Koç | 512 01 63 |

| HASTANELER | |
|---|---|
| Devlet Hastanesi | 517 34 00 |
| Sahil Dev. Hast. | 513 23 29 |
| Mer.Sağ.Ocağı | 513 10 68 |
| Tomokay Tomografi | 513 65 29 |
| Konur Tıp Mrk. | 514 80 88 |

| TAKSİLER | |
|---|---|
| Körfez Taksi | 513 18 21 |
| Çınar Taksi | 513 24 67 |
| Güven Taksi | 513 32 40 |
| Gemlik Taksi | 513 23 24 |
| Manastır Taksi | 517 33 94 |

| RESMİ DAİRELER | |
|---|---|
| Telefon Arıza | 121 |
| UEDAŞ ARIZA | 186 |
| UEDAŞ İşletme | 513 45 03 |
| Statyum | 514 00 95 |
| Orm.Böl.Şef. | 513 12 86 |
| Milli Eğt. Md. | 513 11 74 |
| Halk Kütüphane | 513 13 53 |
| Askerlik Şb. | 513 10 57 |
| Karayolları | 513 13 08 |
| Liman Baş. | 513 11 33 |
| Mal Müd. | 513 10 95 |
| Nüfus Md. | 513 37 42 |
| Özel İd. Md. | 513 15 07 |
| Tapu Slcl. Müd. | 513 14 14 |
| Müftülük | 513 13 64 |
| Gümrük Md. | 524 85 86 |
| Ver. Dairesi Md. | 513 10 92 |
| İlçe Tarım Müd. | 513 10 45 |
| İlçe Seç. Md. | 513 77 73 |
| Halk Eğitim Müd. | 513 18 46 |
| İŞ-KUR | 513 71 66 |

| BELEDİYE | |
|---|---|
| Santral | 513 45 21 -23 |
| Başkanlık | 513 45 20 |
| Zabıta | 513 24 32 |
| BUSKİ | 514 57 96 |
| İtfaiye | 513 23 25 |
| Muhasebe Md. | 513 45 21-182 |
| Yazı İşl. Md. | 513 45 21-111 |
| Su Arıza | Yalnız 185 |

| DENİZ OTOBÜSÜ | |
|---|---|
| Bursa | 256 77 84 |
| Mudanya | 544 30 60 |
| Yenikapı | (212) 516 12 12 |
| Yalova | (226) 811 13 23 |
| İDO İmam Aslan Dinlenme Tes. | 513 23 94 |

| VAPUR - FERİBOT | |
|---|---|
| Yalova | (226) 814 10 20 |
| Topçular | (226) 363 43 19 |
| Eskihisar | (262) 655 60 31 |

| OTOBÜS | |
|---|---|
| Şehlerarası Otobüs Terminali | 261 54 00 (18 Hat) |
| Gemlik Oto Kurtarma | 0 537 347 88 75 |

| DAĞITICILAR | |
|---|---|
| GEMDAŞ | 513 29 29 |
| Aygaz | 513 12 95 |
| Habaş | 513 16 37 |
| Mogaz | 513 75 58 |
| Ergaz | 513 88 43 |
| İpragaz | 513 22 59 |
| Habaşgaz | 513 45 46 |
| Yeni Likitgaz | 513 65 00 |
| BP Gaz | 514 59 81 |
| Bütünler Likitgaz | 513 80 00 |
| Akçagaz | 514 88 70 |
| Totalgaz | 514 17 00 |
| Akcan Petrol | 513 10 79 |
| MAR-PET | 513 30 33 |
| Tuncay Otogaz | 513 16 46 |
| Beyza Petrol | 513 01 03 |


KAŞEDE BEKLEMEK YOK

KALİTELİ KAŞELER UYGUN FİYATLARLA GÜN İÇİNDE TESLİM EDİLİR

GÜLER AJANS

MATBAACILIK - YAYINCILIK - REKLAMCILIK

İstiklal Caddesi Bora Sokak No : 3/B GEMLİK

Tel : (0.224) 513 96 83 Fax : 513 35 95


## GEMLİK SİNEMA GÜNLÜĞÜ

**VENÜS SİNEMASI**

MAYMUNLAR CEHENNEMİ

ŞAFAK VAKTİ:

11:30-14:00-16:15-18:30-22:00

AYNI YILDIZIN ALTINDA: 11:30-13:45-16:00-18:15-22:00

513 33 21

# Metin Salkım, Gücümspor'da

Gemlik ve Bursa'yı Türkiye Basketbol 3.liginde temsil edecek olan Gemlik Gücümspor ekibi transfer çalışmalarına hız verdi. Tb3.liginde 2013-2014 sezonunda Tofaş Pilot takımı Mg Spor'da gösterdiği performans ile dikkatleri üzerine çeken 1,88 boyundaki Guard Metin Salkım ile anlaşma imzaladı.

Metin Salkım, *"Gemlik Gücüm Spor kulübünün 2 sene içinde yaptığı hamleler ile adından söz ettirmesi ve Türkiye çapında bir marka olması verdiğim karardaki etkisi büyüktür. Hedefi 2.lig olan bir takımın parçası olmak ve bu başarıda emeğimin olması basketbol adına bana gurur veriyor"*dedi

Gemlik Gücüm Spor Kulübü Genel Menajeri Yahya Gümüş, *"Metin Salkım ile anlaşmamız ve 2013-2014 sezonunda çok iyi performans gösteren Berkay Yunu, Hakan Arın ve Can Efe Yıldırım ile tekrar sözleşme imzalayarak daha güçlü bir kadro ile İlçemizi hak ettiği yere ulaştırmak için tüm gücümüzü ortaya koyarak bize güvenenleri mahcup etmeyeceğiz"* ifadelerini kullandı.


## ÜRETİMDE ÇALIŞMAK ÜZERE

25-35 YAŞ ARASI
ASKERLİĞİNİ YAPMIŞ,
TERCİHEN TEKNİK MESLEK LİSESİ
VEYA DENGİ OKUL MEZUNU

BAY ELEMAN ALINACAKTIR

BAŞVURULARIN ŞİRKETİMİZE
ŞAHSEN YAPILMASI
GEREKMEKTEDİR

EFENDİOĞLU MERMER A.Ş.
Açmalar Mevkii Gedelek-
Orhangazi / BURSA
Tel : 0 224 586 00 05


# GEMLİK SPOR'DA HEDEF BAL LİGİ

Gemlik Spor Başkanı Orhan Koç Bursa Süper Amatör Küme temsilcisi ekibin önümüzdeki yıl BAL ligini hedeflediğini söyledi. Gemlik Spor çatısı altında birlik ve beraberlik davetinde bulunan Orhan Koç, yönetim kurulu üyesi Fatih Keke ve A Takım Teknik Direktörü Abdullah Apak ve Gemlik Belediye Spor alt yapı antrenörü Haydar Yiğit ile birlikte protokol ziyaretlerine başladıklarını açıkladı. Ziyaret kapsamında Belediye Başkanı Refik Yılmaz'ı makamında ziyaret eden kırmızı beyazlıların Başkanı Orhan Koç, amatör spora büyük destek ve tesisleşme yatırımları nedeniyle Refik Yılmaz'a teşekkür etti. Belediye Meclis üyesi Ersin Kahraman'ın da yer aldığı toplantıda Gemlik Belediye Başkanı Refik Yılmaz'a 16 numaralı üzerinde ismi yazılan formayı hediye eden Orhan Koç, Belediye tesisleri ve desteği ile ilçedeki spor alt yapısında geleceğin garanti altına alındığını vurguladı. Belediye Başkanı Refik Yılmaz'da, öncelikli olarak BAL ligini hedefleyen Gemlik Spora başarılar dileğinde bulundu.

Gemlik Spor'un şehrin adını taşıdığı için ayrı bir değeri olduğunun altını çizen Refik Yılmaz, *"İlçede her kesimin Gemlik Sporu desteklemesini temenni ediyoruz. Kendi içinden çıkaracağı genç ve başarılı sporcuların yanı sıra Gemlik Spor için savaşacak değerli ve kaliteli transferler ile iyi bir sezon geçireceğinden kuşku duymu yorum. Belediyemiz ve yönetim desteğinin yanı sıra ilçe halkının da desteğiyle hedefe ulaşacağına inanı yorum"* dedi.

Profesyonel futbol yaşamının ardından idarecilik yapan ve önümüzdeki yıl kırmızı beyazlıların teknik direktörlüğünü üstlenen Abdullah Apak'da, tesisleşme sonrasında alt yapıların giderek güçlendiğine dikkat çekti. Şu anda yeterli görünmese de gelecekte Gemlik Spor 'un futbolcu fabrikası bir kurum haline geleceğine inandığını ifade eden Abdullah Apak, alt yapıdan gelen 7-8 oyuncunun yanı sıra taraftarın beklentilerini karşılayacak kaliteli oyuncuların kadroya katılacağı müjdesini verdi.

Gemlik Belediye Spor alt yapı antrenörü Haydar Yiğit'te, her yıl alt yapıdan 10'a yakın oyuncunun başka kulüplere transfer olduğu hatırlatarak, birlik ve beraberliğin pekişmesi ve başarının gelmesi halinde oyuncuların birinci tercihinin Gemlik Spor olacağını anlattı. Gemlik'te yüksek değerdeki futbol potansiyelinin alt yapı takımlarının başarılarıyla taçlandığını açıklayan Haydar Yiğit, destek ve tesisleşme ile futbolcu fabrikası bir ilçe olabileceklerini söyledi.


## KİRALIK

UMURBEY MAHALLESİNDE
YALOVA YOLU ÜZERİNDE
UMURBEY ZEYTIN SATIŞ
MERKEZİNDE KİRALIK
2 ADET DÜKKAN 1 DEPO 670 M2
BAHÇESİ 800 M2

MÜRACAAT
0 224 513 61 11
0 532 493 03 77

## ŞOFÖR

DORUKTAN NAKLİYATTA ÇALIŞACAK YENİ KADRO DEĞİŞİMİ NEDENİYLE DOLGUN MAAŞLI ACİL TIR ŞOFÖRÜ ARANIYOR

**0 530 783 62 61**

## ELEMAN

BÜNYEMİZDE ÇALIŞACAK KAYNAKÇI ve VARDİYA AMİRİ ARANIYOR

**0 224 514 00 60**

## KİRALIK

UMURBEY MAHALLESİNDE YALOVA YOLU ÜZERİNDE UMURBEY ZEYTİN SATIŞ MERKEZİNDE KİRALIK 2 ADET DÜKKAN 1 DEPO 670 M2 BAHÇESİ 800 M2

**MÜRACAAT**

**0 224 513 61 11**

**0 532 493 03 77**

## ELEMAN

DENEYİMLİ SRC BELGELİ SERVİS ŞOFÖRÜ ARANIYOR

**MÜRACAAT**

**0533 030 56 33**

## BAYAN ELEMAN

MERMER SEKTÖRÜNDE ÖN MUHASEBE VE SATIN ALMA KONUSUNDA DENEYİMLİ BAY - BAYAN ELEMANLAR ARANIYOR

**VERONA MERMER**

**TEL : 514 20 21**

Gemlik Körfez

YEREL SÜRELİ YAYIN
YIL : 42 SAYI : 4924
FİYATI : 50 Kr. (KDV Dahil)
Sahibi : Kadri GÜLER
Sorumlu Yazı İşleri Müdürü : Serap GÜLER
İstiklal Cad. Bora Sok. No:3/B
Tel : 513 96 83 Fax : 513 35 95 GEMLİK
Yönetim ve Basım Yeri :
GÜLER AJANS
Matbaacılık-Yayıncılık-Reklamcılık Tesisi
İstiklal Cad. Bora Sok. No:3/B GEMLİK
(Dini bayram Günleri ve Pazar günleri yayınlanmaz)

## SATILIK

*UMURBEY'DE BAHÇELİ 4+1 MASRAFSIZ ŞÖMİNELİ - ÜÇ TARAFI BAHÇELİ LÜKS DAİRE SAHİBİNDEN SATILIK*

*0 535 378 18 00*

## SATILIK ZEYTİNLİK

KUMLA YOLU HASANAĞA MEVKİİNDE 2709 M2 İKİ YOLA CEPHELİ SAHİBİNDEN SATILIK ZEYTİNLİK

**0 543 582 15 78**

Gemlik Körfez

ABONE OLDUNUZ MU?

ABONE OLUN OKUYUN OKUTUN

TEMA

"SUYUNU BOŞA HARCAMA"

TEMA Vakfı tarafından başlatılan "Suyunu Boşa Harcama" kampanyasına su tüketiminin önlenme si için siz de katılın

## KİRALIK

KUMLA'DA HAVUZLU KİRALIK (EŞYALI) DAİRE

**0 535 378 18 00**

## SATILIK SU BAYİİ

*0 507 244 72 24*

# "Hoşgeldin Ramazan"

MİR®
HOTEL

MÜŞTERİ MEMNUNİYETİNİ
İLKE EDİNMİŞ OTELİMİZ
ÖZEL GRUP MENÜLERİ
İLE RAMAZANDA DA
HİZMETİNİZDE...

*Her güne özel iftar menüsü...*
*Sohbet sizden, çaylar bizden...*

## "Hayırlı Ramazanlar Dileriz"

Hisar Mah. Bahçelievler Sok. No : 6 GEMLİK Tel : 0 224 514 55 56 - 57
info@mirhotel.com.tr - www.mirhotel.com.tr

GEMLİK

ARAÇLARIMIZ, 1 YIL TAM GARANTİLİDİR

# MERKEZ OTOMOTİV

ARAÇ ALIM SATIMINDA GÜVENİLİR MARKA...

HER TÜRLÜ 2. EL ARAÇ ALINIR SATILIR

ANLAŞMALI BANKALARDAN 1 GÜNDE KREDİ TEMİN EDİLİR

KREDİ KARTI İLE SATIŞ İMKANI

% 50 PEŞİN 24 AY VADE...

1 AY İÇİNDE TAKAS VE KUSURSUZ BAKIM GÜVENCESİ ...

Engin Bircan & Tahir Duman

Dr. Ziya Kaya Mah. Hürriyet Cad. No : 28 GEMLİK Tel : 0 224 514 25 25 - Fax : 0 224 514 25 26

sahibinden.com gemlikmerkezotomotiv

Yuvanıza Giden Yol

# MANASTIR EMLAK

GAYRİMENKUL DANIŞMANLIĞI

Sebahattin DEMİR
Emlak Müşaviri

www.manastiremlakgemlik.com

TEL & FAX: 0224 517 33 10 CEP: 0532 744 33 83 E-MAIL: manastiremlak@hotmail.com
www.manastiremlak.sahibinden.com - www.ilan.com.tr/manastiremlak

1964
KAVLAK
DOĞANIN HAZİNESİ
Doğallık ve kalitenin sembolü KAVLAK markası, Yöresel Ürünleri kapsayan yelpazesi ile 5 şubesinin yanında, Türkiye'nin dört bir yanındaki şarküteri, restoran, otel ve marketlerde tüketicinin güven ve beğenisi kazanmıştır.
Zeytin& Zeytinyağı
özel üretimler
Kestane Şekeri
Yöresel Reçeller
Kozmetik Ürünler
Tel: 512 0 512
ŞUBELER: Kumla Fabrika - Kumla İskele - Gemlik (İstiklal Cad.) - Yalova Yolu Satış Mağazası - Orhangazi (Gedelek)
www.kavlak.com.tr

Kuruluş:1973
# Gemlik Körfez
GEMLİK'İN İLK GÜNLÜK SİYASİ GAZETESİ
16 Temmuz 2014 Çarşamba www.gemlikkorfezgazetesi.com 50 Kr.

YATIRIMCININ EN AVANTAJLI SİTESİ !...
www.umurbeydeemlak.com
www.irfanünlüemlak.com

# Sertaslan, Yılmaz'ın açıklamasını Kayıkçı Kavgasına benzetti...

## Güne Bakış

Kadri GÜLER
kadri_guler@hotmail.com

### KAYIKÇI KAVGASI...

*Dünkü yazımda belirtmiştim, bu tartışma kolay, kolay bitmez diye...*
*Bugün söylediğim çıktı.*
*Necdet Yılmaz'ın açıklamasına CHP yönetiminden hemen yanıt geldi.*
*CHP İlçe Başkanı Mehmet Sertaslan, yaptığı açıklamada Yılmaz'ın açıklamasıyla olayı 'Kayıkçı Kavgası'na dönüştürmekle suçladı.*
*Kayıkçı Kavgası'nın ana teması, hiçbir sonuça ulaşmayan, tarafların kısır tartışmalarla birbirleriyle atışmasıdır.*
*Bir başka deyişle 'Havanda Su Dövmek'tir.* *Devamı sayfa 4'de*

Mehmet Sertaslan

*Ak Parti İlçe Başkanı Necdet Yılmaz'ın dün yaptığı açıklamaya, ilk yanıt CHP İlçe Yönetiminden geldi. CHP İlçe Başkanı Mehmet Sertaslan, Necdet Yılmaz'ın 60 dönümlük arsa satışı ile kendilerinin yaptığı açıklamaya verdiği yanıtı ile olayı "Kayıkçı Kavgasına" dönüştürdüğünü belirterek, Yılmaz'ı istediği televizyonda konuyu tartışmaya davet etti.* *Sayfa 3'de*

## 270 Bin Memur Torba Yasa Tasarısı nedeniyle diken üstünde

*Torba yasa paketi genel kurula geldi ama tartışması bitmedi. Birçok kesimi yakından ilgilendiren düzenlemelerin yer aldığı 'torba yasa paketinde' komis yonda tartışmalı geçen 2 düzenlemenin, Genel Kurul süreci de zorlu geçecek.* *Haberi sayfa 6'da*

## Meteorolojiden yağış uyarısı

*Yapılan son değerlendirmelere göre, Bursa, Bilecik ve Kütahya, Marma ra'nın kuzey ve doğusu, Kütahya, Düzce, Eskişehir, Kars ve Ardahan çevrelerinin sağa nak ve yer yer gök gürültülü sağanak yağışlı geçeceği tahmin ediliyor. Rüzgarın ise, genellikle Marma ra ile Batı Karade niz kıyılarında yer yer kuvvetli olarak (30-50 km/saat) eseceği belirtildi. Hava sıcaklığının iç bölgelerde 1 ila 3 derece artacağı, diğer yerlerde önemli bir değişiklik olmayacağı bekleniyor.*

ÖZEL AYKENT İLKÖĞRETİM OKULU
ÖZEL AYKENT İLKÖĞRETİM OKULU 2002 GEMLİK
"Aykent ile hedeflerinize doğru"
2014-2015 eğitim ve öğretim yılı için kayıtlarımız devam ediyor
Gemlik- Orhangazi yolu 2. Km
Umurbey Paşabahçeler Mevkii
Tel : 513 50 84 GEMLİK
www.aykentilkogretim.k12.tr
Deneyimli kadromuz ve çağdaş eğitim anlayışıyla sizlere en yakın özel okuluz

OKULUMUZUN YETİŞTİRDİĞİ ÖĞRENCİLER;
Hoşgörülüdür, çalışmalarını planlar ve uygular, evrenseldir, çağa ayak uydurmasını bilir, yenliklere açıktır, süreç odaklıdır, paylaşımcıdır. Her zaman özveri ile çalışır, vefakardır, dostlarını asla unutmaz, sürekli eğitim ilkesi ile hareket eder, kararlı ve tutarlıdır, kendi kararlarını verir ve uygular, özgüveni tamdır. Her yerde ve her ortamda kendini ispatlar, engel tanımaz, "BAŞARACAĞIM" der ve başarır.

| | |
|---|---|
| 4-5 YAŞ | 6.500 |
| ANASINIFI | 7.000 |
| 1. SINIF | 9.000 |
| 2. SINIF | 11.000 |
| 3. SINIF | 11.000 |
| 4. SINIF | 11.000 |
| 5. SINIF | 11.000 |
| 6. SINIF | 11.000 |
| 7. SINIF | 11.000 |
| 8.SINIF | 11.000 |

NOT : Ücretlerimize EĞİTİM-ÖĞRETİM, YEMEK, SERVİS ve KDV dahildir.

BAŞARILI
BİR GELECEK İÇİN

HAREKETE
GEÇİN!

DOĞA KOLEJİ
ŞİMDİ YALOVA'DA!

Bir Doğa Nesli Yetişiyor

doğa
KOLEJİ

/dogakoleji
/doga_koleji
/doga_koleji

(0226) 812 36 42
www.dogakoleji.com

# Sertaslan, Yılmaz'ın açıklamasını Kayıkçı Kavgasına benzetti...

Ak Parti İlçe Başkanı Necdet Yılmaz'ın dün yaptığı açıklamaya, ilk yanıt CHP İlçe Yönetiminden geldi. CHP İlçe Başkanı Mehmet Sertaslan, Necdet Yılmaz'ın 60 dönümlük arsa satışı ile kendilerinin yaptığı açıklamaya verdiği yanıtı ile olayı "Kayıkçı Kavgasına" dönüştürdüğünü belirterek, Yılmaz'ı istediği televizyonda konuyu tartışmaya davet etti. Sertaslan'ın açıklaması şöyle;

Mehmet Sertaslan

YILMAZ'A AÇIK ÇAĞRI

*"Geçtiğimiz günlerde Belediye Başkanı Refik Yılmaz'ın basında çıkan açıklamaları üzerine biz de bir açıklama ile siz değerli hemşehrilerimizi bilgilendirme mecburiyeti hissetmiştik.*
*Yaptığımız açıklamaya cevap başkan Yılmaz'ın ortağından Sayın A.K.P. İlçe Başkanı Necdet Yılmaz'dan geldi. Aslında içeriği bakımından söylenenler bir cevap niteliğinde de değildir.*
*İlçe Başkanı Necdet Yılmaz cevap vermek yerine, 'Ben de basın açıklaması yapabiliyorum ey partililerim' diyebilme gayretine girmeye yönelik şeyler söylemiştir. Şeyler diyoruz çünkü Sayın Yılmaz'ın kaleme aldığı sözcüklere başka ne diyebiliriz bilemiyoruz.*
*Biz, Cumhuriyet Halk Partisi Gemlik İlçe Başkanlığı olarak bu söylenenlere de yazılı basın aracılığı ile cevap vermek niyetinde de değiliz.*
*İlçe Başkanı Necdet Yılmaz'ın üslubu ile adeta "KAYIKÇI KAVGASINA" dönüşen bütün bu konularla ilgili öyle zanne diyoruz ki Gemlik halkı da sıkılmıştır artık.*
*Hodri Meydan diyen Sayın Yılmaz'a açık çağrımızdır.*

*GELİN TELEVİZYONA ÇIKALIM*

*Gelin sizin istediğiniz bir televizyon kanalında, sizin belirlediğiniz bir modaratörün idaresinde meydana çıkalım. Eminim ki bu çağrıya M.H.P. İlçe Başkanı Osman Durdu memnuniyetle katılacaktır.*
*Hodri Meydan iddiasının altını da doldurmuş olursunuz böylece. Ne dersin Sayın Yılmaz.*
*Tek başıma gelemem derseniz o nu da anlayabiliriz. Ortağınız Sayın Refik Yılmaz'ı da alıp gelirsiniz bu buluşmaya.*
*Ama lütfen asılsız ithamlarınızı ve iftiralarınızı cevap verme şansımızın olmadığı şekillerde yapmayı bırakın artık.*
*Son olarak; biz, kibirli insanları oldum olası sevmeyiz ve hatta biliyoruz ki halkımız da sevmez kibirli olanları.*
*Dolayısıyla her fırsatta biz halkın oylarını zaten aldık benzeri sözleri söylemeyi alışkanlık haline getirmeniz size fayda değil zarar getirir.*
*Ayrıca unutmayın ki 100 kişiden 62 si de size güvenmediğini beyan etmiştir oylarıyla.*
*Hangi televizyon kanalına çıkmak istediğinize dair haber beklediğimizi de unutmayın lütfen.*

# Belediye çalışanları erzakları aldı

Gemlik Belediyesi çalışanlarına toplu iş sözleşme görüşmelerinden doğan alacaklarından olan Ramazan erzaklarını dağıttı. 105 memur, 118 işçi ve 4 sözleşmeli personel 8 çeşitten oluşan gıda erzaklarını Belediye Başkanı Refik Yılmaz'dan teslim aldı.

İşçi ve memurların Ramazan aylarının yanı sıra Ramazan Bayramlarını bir kez daha kutlayan Belediye Başkanı Refik Yılmaz, Gemlik'e güzel hizmet ve yatırımların gelmesinde büyük pay sahibi olan çalışanlarına sosyal haklarının bir bölümünü vermekten büyük mutluluk duyduğunu söyledi.
İşçi, sözleşmeli ve memur personeli de Belediye Başkanı Refik Yılmaz'a teşekkür etti.

# Bayram temizliği başladı

Gemlik Belediyesi Temizlik İşleri Müdürlüğü Ekipleri Ramazan ayı temizlik çalışmalarında hız kesmiyor.
Ramazan Bayramı temizlik çalışmalarını da şimdiden başlatan ekipler, ilçenin en ücra köşelerinde bile hizmet vermeye devam ediyor.
Çöp konteynerlerinin temizlenmesi, ilaçlanması ve boyanmasının yanı sıra yabani otların kesimi, süpürme, cadde ve sokakların yıkanması çalışmalarını periyodik hale getiren Gemlik Belediyesi Temizlik İşleri Müdürlüğü ekipleri, ilçenin tüm cadde ve sokaklarını pırıl pırıl yapacaklarını söylediler.

KAŞEDE BEKLEMEK YOK
KALİTELİ KAŞELER UYGUN FİYATLARLA
1 SAATTE TESLİM EDİLİR
GÜLER AJANS
MATBAACILIK - YAYINCILIK - REKLAMCILIK

İstiklal Caddesi Bora Sokak No : 3/B GEMLİK
Tel : (0.224) 513 96 83 Fax : (0.224) 513 35 95

## Güne Bakış

Kadri GÜLER
kadri_guler@hotmail.com

### KAYIKÇI KAVGASI...

*Ekşi sözlüğe göre Kayıkçı Kavgası şöyle anlatılır;*

*"Eskiden İstanbul'da Eminönü - Karaköy arasında yolcu taşıyan kayıkçılar, müşteri beklerken kendi aralarında kavgaya tutuşurmuş.*

*Durup dururken çıkan kavgada sesler yükselir, kürekler havaya kalkar, sağa sola savrulurmuş. Kavga çıkınca etraflarında toplanan halktan bazılarının kafasına kürekler iner, ama kürekler ne hikmet ise, kavga eden kürekçilerin hiçbirinin başına değmezmiş. Bu düzmece kavga daha sonra denizden karaya taşınmış ve yankesiciler, Yeni Camii önünde Kayıkçı Kavgası benzeri düzmece kavgalar ile halkı çevrele rine toplayıp soymayı adet edinmiş."*

*Bizdeki Kayıkçı Kavgasında sesler yükseliyor, bir taraf karşı tarafı suçluyor.*

*Bu kez karşı taraf her iki tarafı suçluyor.*

*Birisi diğerini arsa satışını hukuki kılıfa sokmak için TAKAS diye bir konu ortaya atıyor ve 'Hodri Meydan' çekiyor, diğeri ise O'nun Hodri Meydanı'na "Gel istediğin televizyona çıkalım. Senin beğendiğin bir motatör yönetiminde konuyu tartışalım" diyor. Ve ardından 'Hodri Meydan' çekiyor.*

*Ortada bir gerçek var.*

*Eski Belediye yönetimi, Gemlik Belediyesi'ne ait, 5 parsel, yaklaşık 60 dönüm arsayı yasaya karşın, Belediye Meclisini atlayarak, Encümen kararı ile bu arsaları Çimtaş ve Borusan Lojistik, Borusan Mannesmann'a yaklaşık 25 milyon liraya satmıştır.*

*İlçemizdeki 2 siyasi parti satışın yasal olmadığını savunuyor ve partililer aracılığıyla satışın iptali için yargıya başvuruyor.*

*2012 yılında açılan dava sonuçlanmış ve mahkeme satışın yasaya aykırı yapıldığını belirtmiş ve İPTALİ kararı vermiştir.*

*Bunun 'aga 'ugası o'maz.*

*Ortada bir yargı kararı vardır.*

*Bu kararda Mahkeme Başkanı karşı oy vermiş.*

*Yani AKP'liler gibi düşünmüş!*

*Hukukta böyle bir konunun tartışma gerektirdiğini söyleyen bir partinin hukukçu ilçe başkanı var.*

*CHP ve MHP ilçe Başkanları Mahkeme kararını kamuoyuyla paylaştı.*

*Kayıkçı Kavgası bundan sonra başladı.*

*Aslında bu kayıkçı kavgası değil.*

*Bir yasal sürecin iddia sahipleri lehine ilk aşamada sonuçlanmasıdır.*

*Konuyu başka yönlere çekerek kayıkçı kavgasına dönüştürenlerin kim olduğunu olayı iyi takip edenler bilirler.*

*Aslında olanlar Hukuk Kavgasıdır.*

*Bakalım kim galip gelecek.*

# 501 projenin 60'ı tamamlandı

Bursa Valisi Münir Karaloğlu, il genelinde uygulanan 501 proje olduğunu ifade ederek, "Bunun 60 tanesi tamamlandı. Devam eden proje sayısı 329 iken, başlamayan 112 projemiz var. 2014 yılı toplam ödeneği de 1 milyar 346 milyon liradır. Bu paranın şuanda 704 milyon lirasını harcamış bulunmaktayız" diye konuştu. İl Koordinasyon Kurulu Bursa Valisi Münir Karaloğlu önderliğinde toplandı. Çarşamba Valilikte gerçekleştirilen toplantıda konuşan Karaloğlu, "Şuanda Bursa genelinde uygulanan proje sayısı 501. Bunun 60 tanesi tamamlandı.

Devam eden proje sayısı 329 iken başlamayan 112 projemiz var. 2014 yılı toplam ödeneği de 1 milyar 346 milyon liradır. Bu paranın şuanda 704 milyon lirasını harcamış bulunmaktayız. Sağlıkta, eğitimde, tarımda, sulamada, ulaşımda projelerimiz var. Bunlar devam ediyor" diye konuştu.

ÇALIŞMALAR SIKINTISIN DEVAM EDİYOR

İstanbul-Bursa-İzmir otoyolu şuanda sıkıntısız şekilde devam ettiğini ifade eden Karaloğlu, "Her hangi bir sıkıntımız yok. Sadece Bursa sınırları içerisinde bu projenin şuana kadar ödenmiş kamulaştırma bedeli 273 milyon liradır. İzmit Körfez geçidi köprüsünün ayakları artık suyun üzerine yükselmeye başladı. 2015 yılında İstanbul-Bursa etabını açacağız. Yap-işlet-devret metoduyla yapılan bu proje hızla devam ediyor. İkinci en önemli projemiz hızlı trendir. Proje şuanda Yenişehir hattında devam ediyor. Bursa-Karacabey yolunda İzmir güzer gahındaki çalışmalar devam edi yor. İzmir istikametinin sağ şeridindeki asfaltlama çalışmaları tamamlanacak ve bayramda açılacak. Diğer sol şeritteki asfaltlama çalışması bayramdan sonra yeniden yapılacak. Ayrıca eğitim sektöründe de çok sayıda çalışmalarımız var" diye kaydetti.

# Goncagül Tiyatrosu ekibi çocukları kahkahaya doyurdu

Gemlik Belediye si'nin Ramazan Ayı Kültürel Etkinlikleri Programları Kapsamında Sahne alan Bursa Hüseyin Goncagül Tiyatrosu oyuncuları yoğun ilgi gördü. Gemlik İskele Meydanı Festival alanında bu yıl ikinci kez sahne alan oyuncular Gemlikli çocuklara unutulmaz bir gece yaşattılar. Çocukların yanı sıra anne ve babalarının da yoğun ilgi gösterdiği etkinlikte Sihirbaz Gösterileri, Hacivat-Karagöz oyunu, İbiş, Skeçler, İlahiler, Çocuk Şarkıları ve çocuk yarışmaları geceye damgasını vurdu. Güldürürken düşündüren, yarışırken eğlendiren, izlerken kahkahalarla güldüren Hüseyin

Goncagül Tiyatro Gurubu oyuncuları ayakta alkışlandı. Belediye Başkanı Refik Yılmaz, Belediye Başkan Yardımcıları Vedat Büyükgölcigezli ve Ahmet Avcı'nın yanı sıra Belediye Meclis üyeleri ve çok sayıda davet linin de izlediği ti yatro gösterimi festival alanında iğne atsan yere düşmez havası yarattı. Belediye Başkanı Refik Yılmaz, çocuk oyunlarında dere ceye girenlere ödüllerini verirken, Hüseyin Goncagül ve ekibine de Gemlik Halkı adına çiçek takdim etti. Refik Yılmaz, Ramazan ayı Kültürel etkinlikleri programları kapsamında Gemlikli çocukları unutmadıklarını dile getirerek, *"Çocuklarımız bizim geleceğimiz. Bizler hizmetlerimizde bile önceliği geleceğimiz olan ço cuklarımıza düşü nüyoruz. Ramazan ayında da onlara böylesi güzel bir eğlence ortamı sunduğumuz için çok mutluyuz. Geceye oyunlarıyla sahne performanslarıyla renk getiren Hüseyin Gonca gül'e ve ekibine sizler adına teşekkür ediyorum"* dedi.

Gemlik Körfez
GEMLİK'İN İLK GÜNLÜK SİYASİ GAZETESİ

# AYRINTI

Erhan İZGİ

## İtalya Gezisi ile İlgili İzlenimler (15)

Dünden devam

MİLANO:
İtalya'nın kuze yinde yer alan Milan, ülkenin 20 eyaletinden biri olan Lombardia'nın başkentiymiş. Dünyanın en önemli finans ve ticaret merkezlerinden biri olan Milan, İtalya nın en zengin kenti ve aynı zamanda nüfus bakımından İtalya'nın en büyük kentlerinden biriymiş.
Tüm dünyada, İtalya'nın moda ve refah kenti olarak tanınırmış Milan.
Kent merkezinde yer alan tarihi yapıları ve geçmişi yaşatan caddeleri hesaba katmazsak, Milan daha çok kültürel zenginliği ve sosyal yaşamıyla gündeme gelen bir kenttir diyebiliriz.
Milano, tarihi yapı lar bakımından ol dukça zengin; fakat Roma kadar değil.

Dünya modasının kalbi olarak tanınan Milan, aynı zamanda dünya kültürünü besleyen en önemli şehirlerden biridir. Sayısız kültür merkezi, galeri, sergi ve kütüphane, kent kültürünün hayat bulduğu yerlerdir. Tiyatro, müzik ve sinema, kentin modern kültürünü oluşturan önemli unsurlardandır. Milan aynı zamanda dünyanın en önemli opera ve bale merkezlerinden biridir.

Duoma Meydanı:
Alabildiğine geniş bir meydan. Meydanın bir yerinde Dünya'nın en büyük kiliseni diğer yanda galeriyi ve diğer tarihi yapıları görüyoruz. Meydanın bir köşe sinde de atının üs tündeki Vittorio Em manuel heykeli san ki ben burdayım di ye bize sesleniyor.

Duoma kilisesi:

Yapımına 1386 yılında başlanan Duomo, dünyanın 5. büyük kilisesidir. Gotik tarzın en güzel örneğini temsil etmektedir. Aynı zamanda kentte bulunan en ünlü kutsal yapıdır. Uzaktan baktığınızda muhteşem bir yapı olduğunu görü yorsunuz. İçteki sütunlar gerçekten görülmeye değer. İçi biraz karanlık ve loş bir görüntü arz ediyor. 157 metre boyunda ve 93 metre eninde devasa bir yapı. Freskler, çarmıha gerilmiş İsa tasvirleri, kalın ve yüksek sütunlar, heykeller ve camlardaki vitraylar insanı müthiş etkiliyor.

La Scala Opera Salonu ve Meydanı:

La Scala ülkenin en büyük opera salonudur, 18. yüzyılda yapılmıştır.
Ünlü mimar ve heykeltraş Leonar do da Vinci'nin eseridir ve belki de bu yüzden buraya Leonardo'nun heykeli dikmiş olabilirler.
Gelen turistler Leonardo'nun bol bol fotoğrafını çekiyor.
Aydınlanma tarihinde büyük katkıları olan Leo narda, Floransa'dan Milano'ya sürül müş, böylelikle de Engizisyon'dan hayatını kurtarmış. Medici ailesi Leonardo'yu koruma altına alarak ona destek sağlamış.
Milano'da birçok sanat eseri böylelikle Leonardo sayesinde ortaya çıkmıştır. Bu durum Milanoluların ölmez eserlere sahip olmasına neden olmuştur.

Galeria Vittoria Emanuelle:

19. yüzyıl sonunda Kral II. Vittorio Emmanuel anısına yaptırılmıştır. Alışveriş merkezi nin 196 ve 105 metre uzunluğunda iki koridoru vardır. 47 metrelik camçelik kubbesi, kemerleri ve freskleri ile ilgi çekmektedir.
Devamı yarın

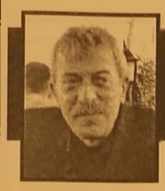

## Şiir Köşesi

Tarık TANIŞ

### İKLİMLER

*iklimler ürktü*
*ateşi söndüğünde yangının*
*zulası çürük sürgünlere düştük, mor*
*örtüler örtünüp*
*rengimiz ağardı gölgemizden*
*tabanlarımızda bir sürü acı*
*neresine bassak ki*
*küllerini yerken kaldırımların*
*alın karası düşerken şiirlere, islerine*
*üfleyip hayalin*
*dumanlara sarılıp*
*uçuşurken bilinmedik nefeslere*
*öpüşüp yıldızla is karası*
*ben ki adını yıldızdan çalan hasretim*
*kadar uzağım*
*sabahı bölen rüzgara savrulunca yittiğim*
*dehlizde*
*seni aradım*
*kör bir perdeyi aralayıp*
*virandı*
*sokaklar...*

# 270 Bin Memur Torba Yasa Tasarısı nedeniyle diken üstünde

Torba yasa paketi genel kurula geldi ama tartışması bitmedi.
Birçok kesimi yakından ilgilendiren düzenlemelerin yer aldığı 'torba yasa paketinde' komisyonda tartışmalı geçen 2 düzenlemenin, Genel Kurul süreci de zorlu geçecek.
Görevden alınan memura geri dönüş yolunu kapatan yasa maddesi ile 5 yıl önceki özelleştirmelerde yargı kararlarını yok sayan düzenlemenin muhalefetin sert tepkisini çekmesi bekleniyor. İki maddenin komisyonda 38 gün süren görüşmelerinin, genel kurulda süreci 10 güne uzatması muhtemel.

Maddeye göre görevden alınan üst düzey bir yetkili, aynı göreve iade için açtığı davayı kazansa dahi bu yargı kararı 2 yıl boyunca uygulanmayabilecek. Bu sürecin sonunda da çalışan aynı göreve değil, benzer nitelikte başka bir göreve atanacak.
Anayasaya aykırı olduğu belirtilen düzenleme 270 bin kamu çalışanını yakından ilgilendiriyor. Bu kamu çalışanlarının başında tüm Emniyet teşkilatı geliyor.
Emniyet teşkilatında herhangi bir makam veya mevki ayrımı olmaksızın 259 bin çalışan için uygulanacak olan düzenleme, diğer kurumlarda ise üst düzey yöneticiler için geçerli olacak.

**KAMUDA 5 BİNDEN FAZLA ÜST DÜZEY ÇALIŞAN VAR**
Kamuda üst düzey yönetici olarak 5 bin 152 çalışan bulunurken, büyükşehir belediyelerindeki üst düzey yönetici sayısı ise 1922. Büyükşehir belediyelerine bağlı kuruluşlardaki bin 382 yönetici de bu kapsamda yer alacak.

TÜRKİYE'NİN EN KALİTELİ ve EKONOMİK DAVETİYELERİ EN UYGUN FİYATLARLA ...
EN ÖZEL ve GÜZEL GÜNLERİNİZ İÇİN...
1 GÜNDE DAVETİYE BASILIR
Zengin çeşit ve kataloglarımızı görmeden karar vermeyin ...
GÜLER AJANS
MATBAACILIK - YAYINCILIK - REKLAMCILIK
İstiklal Cad. Bora Sok. Akbank Aralığı No : 3/B GEMLİK
Tel : (0.224) 513 96 83


## GEMLİK REHBERİ

| GEREKLİ TELEFONLAR | |
|---|---|
| İtfaiye | 110 |
| Polis İmdat | 155 |
| Jandarma İmdat | 156 |
| Jandarma K. | 513 10 55 |
| Polis Karakolu | 513 18 79 |
| Gar. Kom. | 513 12 06 |
| **KAYMAKAMLIK** | |
| Kaymakamlık | 513 10 51 |
| C.Savcılığı | 513 10 53 |
| C.Savcı Yrd. | 513 29 54 |
| Emniyet Müd. | 513 10 28 |
| **ULAŞIM** | |
| Pamukkale | 512 00 26 |
| DENİZ UÇAĞI | 513 66 13 |
| Pegasus Akmis Seyahat | 514 63 82 |
| METRO | 513 12 12 |
| Aydın Turizm | 513 20 77 |
| Süzer Turizm | 512 10 72 |
| Kanberoğlu-Esadaş | 514 46 49 |
| Anıtur | 514 47 71 |
| Kamil Koç | 512 01 63 |
| **HASTANELER** | |
| Devlet Hastanesi | 517 34 00 |
| Sahil Dev. Hast. | 513 23 29 |
| Mer.Sağ.Ocağı | 513 10 68 |
| Tomokay Tomografi | 513 65 29 |
| Konur Tıp Mrk. | 514 80 88 |
| **TAKSİLER** | |
| Körfez Taksi | 513 18 21 |
| Çınar Taksi | 513 24 67 |
| Güven Taksi | 513 32 40 |
| Gemlik Taksi | 513 23 24 |
| Manastır Taksi | 517 33 94 |

| RESMİ DAİRELER | |
|---|---|
| Telefon Arıza | 121 |
| UEDAŞ ARIZA | 186 |
| UEDAŞ İşletme | 513 45 03 |
| Statyum | 514 00 95 |
| Orm.Böl.Şef. | 513 12 86 |
| Milli Eğt. Md. | 513 11 74 |
| Halk Kütüphane | 513 13 53 |
| Askerlik Şb. | 513 10 57 |
| Karayolları | 513 13 08 |
| Liman Baş. | 513 11 33 |
| Mal Müd. | 513 10 95 |
| Nüfus Md. | 513 37 42 |
| Özel İd. Md. | 513 15 07 |
| Tapu Sicl. Müd. | 513 14 14 |
| Müftülük | 513 13 64 |
| Gümrük Md. | 524 85 86 |
| Ver. Dairesi Md. | 513 10 92 |
| İlçe Tarım Müd. | 513 10 45 |
| İlçe Seç. Md. | 513 77 73 |
| Halk Eğitim Müd. | 513 18 46 |
| İŞ-KUR | 513 71 66 |
| **BELEDİYE** | |
| Santral | 513 45 21 -23 |
| Başkanlık | 513 45 20 |
| Zabıta | 513 24 32 |
| BUSKİ | 514 57 96 |
| İtfaiye | 513 23 25 |
| Muhasebe Md. | 513 45 21-182 |
| Yazı İşl. Md. | 513 45 21-111 |
| Su Arıza | Yalnız 185 |

| DENİZ OTOBÜSÜ | |
|---|---|
| Bursa | 256 77 84 |
| Mudanya | 544 30 60 |
| Yenikapı | (212) 516 12 12 |
| Yalova | (226) 811 13 23 |
| İDO İmam Aslan Dinlenme Tes. | 513 23 94 |
| **VAPUR - FERİBOT** | |
| Yalova | (226) 814 10 20 |
| Topçular | (226) 363 43 19 |
| Eskihisar | (262) 655 60 31 |
| **OTOBÜS** | |
| Şehirlerarası Otobüs | 261 54 00 |
| Terminali | (18 Hat) |
| Gemlik Oto Kurtarma | 0 537 347 88 75 |
| **DAĞITICILAR** | |
| GEMDAŞ | 513 29 29 |
| Aygaz | 513 12 95 |
| Habaş | 513 16 37 |
| Mogaz | 513 75 58 |
| Ergaz | 513 88 43 |
| İpragaz | 513 22 59 |
| Habaşgaz | 513 45 46 |
| Yeni Likitgaz | 513 65 00 |
| BP Gaz | 514 59 81 |
| Bütünler Likitgaz | 513 80 00 |
| Akçagaz | 514 88 70 |
| Totalgaz | 514 17 00 |
| Akcan Petrol | 513 10 79 |
| MAR-PET | 513 30 33 |
| Tuncay Otogaz | 513 16 45 |
| Beyza Petrol | 513 01 03 |


KAŞEDE BEKLEMEK YOK
KALİTELİ KAŞELER
UYGUN FİYATLARLA
GÜN İÇİNDE TESLİM EDİLİR

GÜLER AJANS
MATBAACILIK - YAYINCILIK - REKLAMCILIK
İstiklal Caddesi Bora Sokak No : 3/B GEMLİK
Tel : (0.224) 513 96 83 Fax : 513 35 95


GEMLİK SİNEMA GÜNLÜĞÜ

**VENÜS SİNEMASI**

MAYMUNLAR CEHENNEMİ
ŞAFAK VAKTİ:
11:30-14:00-16:15-18:30-22:00
AYNI YILDIZIN ALTINDA: 11:30-13:45-16:00-18:15-22:00
513 33 21

# Yetkin; "2 lig hedefi için Gemlik'teyim"

2014-2015 Sezonu Tb3 liginde Gemlik Ekibi güçlü bir kadro ile mücadele edebilmek için transferde durmak bilmiyor.
Gemlik Gücüm spor, genç milli takım aday kadrosuna katılan Oyak Renault ve Tofaş spor'da (Pilot takım Mg Spor) 2013/2014 TB3 liginde forma giyen 2,05 boyundaki 4 numara pozis yonunda oynayan Berke Yetkin Yalçın ile anlaşma imza ladı.
Yalçın; *"Gemlik ekibi 2013-2014 sezo nunda rakibi mizdi. Güçlü yönetimi ve alt yapılarda deneyimle hocaları ile 2 sene gibi bir zamanda basketbol camiasında marka olmaları kararımı vermemdeki en büyük etken oldu. 2.lig hedefi olan bir takımda oynamak istiyordum. Hedefime yaklaşmak için transferi min gerçekleşmesinde emeği geçen Hocam Ziya Güler ve Menajerimiz Yahya Gümüş'e teşekkür ederim"* ifadelerini kullandı.
Gemlik Gücüm Spor yönetim kurulu üyesi ve danışmanı Ece Tamer, *"Genç oyuncuların yer aldığı kadromuza iyi bir oyuncu kazandırdık. Yetkinin takıma çok katkısı olacağına inancımız tam"* dedi.
Tamer, *"Hedefleri miz doğrultusunda güçlü oyuncular ile anlaşacağız. Bize güvenerek desteklerini esirgemeyen Borusan Holding, Gemlik Gübre, Aktaş 1 lojistik, Akran Nakliyat ve Halkımızla unutulmayacak başarıların altına imza atarak emeklerinin karşılığı vermek istiyoruz. Genç nesillerin önünde rol model oluşacak bir takımın kurulması ve basketbolun çıtasını yükselmesindeki emeğimizin olması İlçemize ve bizlere gurur vermekte"* ifadelerini kullandı.

# "Hedefleri olan takımda oynamak istiyorum"

Gemlik Çotanak spor Kulübü, Takımdan Sorumlu Başkan Yardımcısı Özgür Çelik, geçen sezon Gemlik Spor'dan alınan genç futbolcu Muhammet Tüzün ile birlikte açıklama yaptı.
Gemlik Spor Kulüp Yöneticisi Fatih Keke'nin, Çotanakspor'da oyuncularının bulunduğu, bu sezon geri istediklerini söylemesi üzerine, genç oyuncu Muhammet Tüzün, Çotanakspor'da kalmak istediğini belirtti. Tüzün; *"Geçtiğimiz sezon Gemlikspor'dan, Çotanakspor'a geldim. Gemlik spor'da kendimi huzurlu hissetmi yordum. Çotanak spor hem bana, hem gençlere sahip çıktı. Ben hedefleri olan bir takımda yer almak istiyorum, bu nedenle Çotanak spor'u tercih ediyorum"* dedi.
Kulüp Başkan Yardımcısı Özgür Çelik ise; *"Bizim için önemi olan, Gemlikli futbolcu kardeşlerimize sahip çıkılmasıdır. Durumu öğrenince antrenörlerimizle ve oyuncu kardeşimizle görüştük. Futbolcumuzun farklı bir takıma gitmek istemediğini, Çotanakspor'un hedeflerinde katkıda bulunmak istediğini söylemesi üzerine kararımızı verdik, Muhammet kardeşim bu sezon U-19 takımımızın kaptanlığını yapacak. Gençlerin istekleri bizim için önemlidir. Biz bu yola Gemlikli gençlere sahip çıkmak ve onlara profesyonel kümenin yolunu açmak için girdik ve kısa sürede Gemlik'in futbolda umudu olduk. Omuzları mızdaki yükün far kındayız, bu nedenle hedefleri olan yetenekli kardeşlerimize takımızda yer vermeye devam edeceğiz"* dedi.

ÜRETİMDE ÇALIŞMAK ÜZERE

25-35 YAŞ ARASI ASKERLİĞİNİ YAPMIŞ, TERCİHEN TEKNİK MESLEK LİSESİ VEYA DENGİ OKUL MEZUNU

BAY ELEMAN ALINACAKTIR

BAŞVURULARIN ŞİRKETİMİZE ŞAHSEN YAPILMASI GEREKMEKTEDİR

EFENDİOĞLU MERMER A.Ş.
Açmalar Mevkii Gedelek-
Orhangazi / BURSA
Tel : 0 224 586 00 05

# Timsahın Rakibi Bursa'ya Geldi

Bursaspor, UEFA Avrupa Ligi 2. ön eleme turunda karşı laşacağı Gürcistan temsilcisi Chikhura Sachkhere Bursa'ya geldi. Gürcistan temsilcisi Chikhura Sachkhere kafilesini yeşil-beyazlı kulüp adına altyapı ve futbol okulu sorumlusu yönetim kurulu üyesi Ali Turan ve genel müdür İsmail Özdemir karşıladı.
Ali Turan, Chikhu ra'nın yöneticilerine otelde çiçek takdim etti. Turan, basın mensuplarına yaptığı açıklamada, "Öncelikle misafir takım Chikhura'ya 'Bursa mıza hoş geldiniz' diyorum. Yönetim kurulumuz yarın Chikhura takımı yöneticileri ve UEFA delegesi nin de katılımıyla güzel bir yemek yiyecek. Perşembe günü taraftarlarımızın desteğiyle çok güzel bir atmosfer bizleri bekliyor olacak. Sabah saatlerinden beri bilet sırasına girip takımımıza destek veren taraf tarlarımıza çok teşek kür ediyorum." dedi.

KİRALIK

UMURBEY MAHALLESİNDE YALOVA YOLU ÜZERİNDE UMURBEY ZEYTİN SATIŞ MERKEZİNDE KİRALIK
2 ADET DÜKKAN 1 DEPO 670 M2 BAHÇESİ 800 M2

MÜRACAAT
0 224 513 61 11
0 532 493 03 77

## ŞOFÖR

DORUKTAN
NAKLİYATTA ÇALIŞACAK
YENİ KADRO DEĞİŞİMİ
NEDENİYLE
DOLGUN MAAŞLI
ACİL TIR ŞOFÖRÜ
ARANIYOR

**0 530 783 62 61**

## ELEMAN

BÜNYEMİZDE
ÇALIŞACAK
KAYNAKÇI
ve VARDİYA
AMİRİ
ARANIYOR

**0 224 514 00 60**

## KİRALIK

UMURBEY MAHALLESİNDE
YALOVA YOLU ÜZERİNDE
UMURBEY ZEYTİN SATIŞ
MERKEZİNDE KİRALIK
2 ADET DÜKKAN 1 DEPO 670 M2
BAHÇESİ 800 M2

**MÜRACAAT**
**0 224 513 61 11**
**0 532 493 03 77**

## ELEMAN

DENEYİMLİ
SRC BELGELİ
SERVİS ŞOFÖRÜ
ARANIYOR

**MÜRACAAT**
**0533 030 56 33**

## BAYAN ELEMAN

MERMER SEKTÖRÜNDE
ÖN MUHASEBE VE
SATIN ALMA KONUSUNDA
DENEYİMLİ BAY - BAYAN
ELEMANLAR
ARANIYOR

**VERONA MERMER**
**TEL : 514 20 21**



**Gemlik Körfez**

YEREL SÜRELİ YAYIN
YIL : 42 SAYI : 4925
FİYATI : 50 Kr. (KDV Dahil)
Sahibi : Kadri GÜLER
Sorumlu Yazı İşleri Müdürü : Serap GÜLER
İstiklal Cad. Bora Sok. No:3/B
Tel : 513 96 83 Fax : 513 35 95 GEMLİK
Yönetim ve Basım Yeri :
GÜLER AJANS
Matbaacılık-Yayıncılık-Reklamcılık Tesisi
İstiklal Cad. Bora Sok. No:3/B GEMLİK
(Dini bayram Günleri ve Pazar günleri yayınlanmaz)



## KİRALIK

KUMLA'DA
HAVUZLU KİRALIK
(EŞYALI) DAİRE

**0 535 378 18 00**

## SATILIK

*UMURBEY'DE*
*BAHÇELİ*
*4 +1*
*MASRAFSIZ*
*ŞOMİNELİ -*
*ÜÇ TARAFI*
*BAHÇELİ*
*LÜKS DAİRE*
*SAHİBİNDEN*
*SATILIK*
*0 535 378 18 00*

## SATILIK ZEYTİNLİK

KUMLA YOLU
HASANAĞA
MEVKİİNDE 2709 M2
İKİ YOLA CEPHELİ
SAHİBİNDEN
SATILIK ZEYTİNLİK

**0 543 582 15 78**

**Gemlik Körfez**

ABONE
OLDUNUZ MU?

ABONE OLUN
OKUYUN OKUTUN

**TEMA**

"SUYUNU BOŞA HARCAMA"

TEMA Vakfı tarafından başlatılan "Suyunu Boşa Harcama" kampanyasına su tüketiminin önlenme si için siz de katılın

## SATILIK SU BAYİİ

*0 507 244 72 24*

"Hoşgeldin Ramazan"

MİR®
HOTEL

MÜŞTERİ MEMNUNİYETİNİ
İLKE EDİNMİŞ OTELİMİZ
ÖZEL GRUP MENÜLERİ
İLE RAMAZANDA DA
HİZMETİNİZDE...

Her güne özel iftar menüsü...
Sohbet sizden, çaylar bizden...

"Hayırlı Ramazanlar Dileriz"

Hisar Mah. Bahçelievler Sok. No : 6 GEMLİK Tel : 0 224 514 55 56 - 57
info@mirhotel.com.tr - www.mirhotel.com.tr

GEMLİK

ARAÇLARIMIZ, 1 YIL TAM GARANTİLİDİR

# MERKEZ OTOMOTİV

ARAÇ ALIM SATIMINDA GÜVENİLİR MARKA...

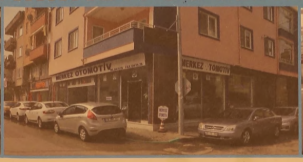

HER TÜRLÜ 2. EL ARAÇ ALINIR SATILIR

ANLAŞMALI BANKALARDAN 1 GÜNDE KREDİ TEMİN EDİLİR

KREDİ KARTI İLE SATIŞ İMKANI

% 50 PEŞİN 24 AY VADE...

1 AY İÇİNDE TAKAS VE KUSURSUZ BAKIM GÜVENCESİ ...

Engin Bircan & Tahir Duman

Dr. Ziya Kaya Mah. Hürriyet Cad. No : 28 GEMLİK Tel : 0 224 514 25 25 - Fax : 0 224 514 25 26

sahibinden.com gemlikmerkezotomotiv

Yuvanıza Giden Yol

# MANASTIR EMLAK

GAYRİMENKUL DANIŞMANLIĞI

Sebahattin DEMİR
Emlak Müşaviri

www.manastiremlakgemlik.com

TEL & FAX: 0224 517 33 10 CEP: 0532 744 33 83 E-MAIL: manastiremlak@hotmail.com

www.manastiremlak.sahibinden.com - www.ilan.com.tr/manastiremlak

1964
KAVLAK
DOĞANIN HAZİNESİ
Doğallık ve kalitenin sembolü KAVLAK markası,
Yöresel Ürünleri kapsayan yelpazesi ile 5 şubesinin yanında,
Türkiye'nin dört bir yanındaki şarküteri, restoran, otel ve marketlerde
tüketicinin güven ve beğenisi kazanmıştır.
özel üretimler
Zeytin&
Zeytinyağı
Kestane Şekeri
Yöresel Reçeller
Kozmetik Ürünler
Tel: 512 0 512
www.kavlak.com.tr
ŞUBELER: Kumla Fabrika - Kumla İskele - Gemlik (İstiklal Cad.) - Yalova Yolu Satış Mağazası - Orhangazi (Gedelek)

Kuruluş:1973
# Gemlik Körfez
GEMLİK'İN İLK GÜNLÜK SİYASİ GAZETESİ
17 Temmuz 2014 Perşembe www.gemlikkorfezgazetesi.com 50 Kr.

YATIRIMCININ EN AVANTAJLI SİTESİ !...
www.umurbeydeemlak.com
www.irfanünlüemlak.com

# Asım Kocabıyık Camii temeli atıldı

**Borusan Holding Kurucu Başkanı Merhum Asım Kocabıyık adına yaptırılan Merkez Asım Kocabıyık Camii'nde 1500 kişi ibadet edebilecek**

*Yıkılan eski Belediye binası yerine Borusan Holding kurucusu ve Onursal Başkanı Asım Kocabıyık tarafından yaptırılan camii 3 bin 400 metrekare arsanın 900 metrekaresine yapılacak. İnşaatın geri kalanı meydan ve yeşil alan olacak. Temel atma töreninde yapılan konuşmalarda Asım Kocabıyık'a minnet ve şükran duyguları ifade edilirken, Borusan ailesine de teşekkür edildi. Camii İstanbul Nusretiye Camii ana hatlarına göre tasarlandı.* *Sayfa 4'de*

## Güne Bakış

**Kadri GÜLER**
kadri_guler@hotmail.com

### ASIM KOCABIYIK CAMİİ

***Yapımı bir çok siyasi çekişmelere neden olan Merkez Asım Kocabıyık Camiinin temeli dün atıldı.***

***Borusan Holding Kurucusu ve onursal üyesi merhum Asım Kocabıyık, sağlığında tıpkı Okul lar, Dörtyol Köprüsü, Ematullah Hatun Camii, Vergi Dairesi Binası, Uludağ Üniversitesi Yerleşkesi içinde Meslek Yüksek Okulları ve Hukuk Fakültesi, Yerleşke içinde Kültür Merkezi Manastır'da Kültür Merkezi yaptırdı.***

***Gemlik Belediye Meclisi'nde kendisine Fahri Hemşehrilik Beratı verildiğinde Merkez camiinin yapılması istendiğinde ona da 'PEKİ' dedi.***

***Dün, temeli atılan Camii, bu sözün eseridir.***

***Devamı sayfa 4'de***

ÖZEL AYKENT İLKÖĞRETİM OKULU
2002 GEMLİK
"Aykent ile hedeflerinize doğru"
2014-2015 eğitim ve öğretim yılı için kayıtlarımız devam ediyor
Gemlik- Orhangazi yolu 2. Km
Umurbey Paşabahçeler Mevkii
Tel : 513 50 84 GEMLİK
www.aykentilkogretim.k12.tr
Deneyimli kadromuz ve çağdaş eğitim anlayışıyla sizlere en yakın özel okuluz

| | |
|---|---|
| 4-5 YAŞ | 6.500 |
| ANASINIFI | 7.000 |
| 1. SINIF | 9.000 |
| 2. SINIF | 11.000 |
| 3. SINIF | 11.000 |
| 4. SINIF | 11.000 |
| 5. SINIF | 11.000 |
| 6. SINIF | 11.000 |
| 7. SINIF | 11.000 |
| 8.SINIF | 11.000 |

NOT : Ücretlerimize EĞİTİM-ÖĞRETİM, YEMEK, SERVİS ve KDV dahildir.

OKULUMUZUN YETİŞTİRDİĞİ ÖĞRENCİLER;
Hoşgörülüdür, çakışmalarını planlar ve uygular, evrenseldir, çağa ayak uydurmasını bilir, yenilliklere açıktır, süreç odaklıdır, paylaşımcıdır. Her zaman özveri ile çalışır, vefakardır, dostlarını asla unutmaz, sürekli eğilim ilkesi ile hareket eder, kararlı ve tutarlıdır, kendi kararlarını verir ve uygular, özgüveni tamdır. Her yerde ve her ortamda kendini ispatlar, engel tanımaz, "BAŞARACAĞIM" der ve başarır.

1 BAŞARILI BİR GELECEK İÇİN

HAREKETE GEÇİN!

DOĞA KOLEJİ ŞİMDİ YALOVA'DA!

Bir Doğa Nesli Yetişiyor

doğa KOLEJİ

/dogakoleji
/doga_koleji
/doga_koleji

(0226) 812 36 42
www.dogakoleji.com

# Sırası Geldikçe

İnan TAMER

*GERÇEK AMAÇ...*

CHP, Prof. Dr. Ekmeleddin İhsanoğlu'nu Cum hurbaşkanlığına aday gösterildi ya parti dışından, parti içinden aleyhinde salvo ateş devam ediyor.

AKP'nin eleştirisi beklenen bir davranış.

Sayın Ekmeleddin İhsanoğlu, AKP tabanından oy olabilecek tek aday AKP'nin oy kaybı demek. İktidarı yitirmeye namzet olmak demek Sayın Ekmeleddin İhsanoğlu'na söyleyebilecekleri tek olumsuz sözü Hükümet sözcüsü söyledi.

Adındaki dini atmış, Ekmel'e dönüştürmüş.

Bula, bula bunu bulabilmişler eleştiri olarak İhsanoğlu, insan olarak da dindar olarak da tekamül etmiş mükemmel bir insan.

Başka bir şey diyemiyorlar, yakışıksız bir üslup la manşer saksı ifadeleri ile küçümsüyorlar. Küçült meye çalışıyorlar. Kariyeri ortada.

Ulusalcı geçinenlere, laikçilere kırmızıcılara, CHP gurubundaki kimi milletvekillerine ne demeli?

Ulusalcı, öteleyici değil, birleştiricidir. İhsanoğlu, toplumu kucaklaştırmak için adaylığını kabul ediyor.

Partizan değil, Tüm partilere eşit mesafede olduğunu söylüyor.

Laikler, her inanı şa saygı duyan kişilerdir. Bir insanın inançlarına uygun yaşaması o kişi yadırganamaz. İhsanoğlu, "Ne devlet dine ne din devlete tahakküm etmemelidir" diyen kişi laik değil de ne? Dindar ama dinci değil. Dini kullanarak siyaset yapmayı hiç bir şekilde yapmamış bir ilim adamı.

Peki CHP içindeki muhaliflere ne demeli?

Sayın Kılıçdaroğlu ne yapmalıydı? CHP'li bir adayı gösterse kazanma şansı mı vardı? MHP de bu durum da kendi adayını çıkarırdı, kim kazanırdı. AKP'nin adayı kesin kazanacaktı. Sonra MHP kamuoyuna seslendi. Beraber bir aday gösterelim diye.

Sayın Kılıçdaroğlu bu öneriyi benimseyip katılmasa muhalif CHP lilerin tepkisi şu olacaktı. Niye bu öneriye katılmayıp, kazanamayacağı peşin görülen bir adayı Cumhurbaşkanlığı na aday gösterdiniz? Şu iyi bilinsin AKP nin de CHP li bazı muhaliflerinde ortak amacı CHP'yi tahrip etmek CHP nin AKP'nin tek alternatif AKP'nin yitirdiği itibarı CHP nin kazancıdır. Devletin milletin kazancıdır. Uluslararası CHP ye yıpratmak isteyenlerde amaç Atatürk'ü unutturmak. İstiklal savaşının intikamını almak. Sevr'i yürürlüğe koymayı sağlamak CHP bu emellerin en büyük engeli. CHP vatanı kurtaran müdafai hukuk cemiyetinin kendisidir. T.C. devletini kuran parti CHP dir. Demokraksiyi bu ülkeye getiren partidir. CHP yi parçalamak için az mı senaryolar uygulandığı yıllarca içinden DP kuruldu yine dimdik ayakta. Güven Partisi Cumhuriyet Parti, DSP, hep CHP de makam ve mevkii lerini sağladığı olanakları yitirenler, partide istikbal göremeyenlerce kurulmuş bir zaman sonra yok olup gitti. Ne adları kaldı. ne de kuranlarını hatırlayanlar. Rahmetli Ecevit hariç. O'nu da istikbal vaddettiği için CHP mütegallibeleri CHP den ayrılmaya mecbur bıraktı. Onu CHP Genel sekreterliğine CHP Genel Başkanlığına gelmesini sağlamak uğraşı verenlerden biri olarak o günleri, o günün partililerini çok iyi biliyorum.

Bugün de aynı hava.

Bir ay sonra genel seçimler var. Sayın Kılıçdaroğlu'na nu nasıl ekarte ederiz de, konumumuzu korur, milletvekilliklerini kapar borumuzu öttürünüz diye yaptıkları muhalefet. Muhaliflerin çoğu örgütü yeteri kadar tanıyıp bilmiyor. Kariyerleri ile CHP de ahkam kesiyor, şunu iyi bilsinler. CHP halkın partisi halkı dikkate almadığınız müddet çe bir yere varılamaz CHP'yi 90 yıldır ayakta tutan halktır. Kadrini kıymetini bilir, onun yokluğunda başına neler geleceğinin bilincindedir.

O nedenle gözü gibi korur.

# Sahillerimiz temiz çıktı

Mudanya, Karacabey ve Gemlik ilçelerinin Marmara Denizi'ne olan kıyıları ile İznik Gölü kıyısındaki plaj ve kamplarda gerçekleştirilen Temmuz ayı ölçümlerinde sahillerde herhangi bir kirliliğe rastlanmadı.

Haziran ayında bir plaj için "Denize girilemez" uyarısı yapılan bölgede bu kez 23 sahilden 21'inin "iyi kalite", ikisinin "orta kalite" suya sahip olduğu tespit edildi.

Bursa'nın Mudanya, Karacabey ve Gemlik ilçelerinin Marmara Denizi'nde ki kıyıları ile İznik Gölü çevresinde yer alan plaj ve kamplarda yapılan Temmuz ayı ölçümlerinde sahillerin temiz olduğu belirlendi.

Geçen ay bir sahil için "Denize girilemez" uyarısı yapılan Bursa'da, Temmuzda ise 23 sahilden 21'inin "iyi kalite", ikisinin de "orta kalite" suya sahip olduğu saptandı.

Bursa Halk Sağlığı Müdürlüğünün Ttemmuz ayı birinci tur deniz suyu kirliliği ölçüm sonuçlarından derlenen bilgilere göre, Marmara Denizi'ne kıyısı bulunan Gemlik ve Mudanya'da 8'er, Karacabey'de 3 ve İznik Gölü kıyısında 4 olmak üzere 23 kamp ve plajda deniz ile göl sularından numuneler alındı.

Bu kapsamda, 100 mililitrede bulunan bakteri sayısının "kılavuz ve zorunlu değerler" olarak dikkate alındığı ölçümlerde, "toplam koliform", "fekal koliform" ve "fekal streptekok" paramet relerinin, tüm sahillerde referans değerler aralığında olduğu tespit edildi.

Kirlilik ölçümlerinde, 23 plajdan 21'inde "iyi kalite" ve ikisinde "orta kalite" su tespitine yer verildi.

Ölçümlerde, sonuç lar kılavuz değerlerin altındaysa "iyi kalitede su (giri lebilir)", kılavuz değerle zorunlu değer arasındaysa "orta kalitede su (girilebilir)", zorunlu değerlerin üzerindeyse "kötü kalitede su (girilemez)" değerlendirmesinde bulunuldu. Bursa'nın en temiz kıyıları Gemlik'teki Hasan ağa İzcilik Kampı ve İznik Gölü'nde yer alan İnciraltı Mevkisi Halk Plajı'nın "orta kalite su"ya sahip olduğu tespit edildi. Güney Marmara'da en temiz deniz suyuna sahip sahiller şöyle:

Gemlik: Narlı Halk Plajı, Karacaali İzcilik Kampı, Büyükkumla Halk Plajı, Küçükkumla Orman Kampı, Gemsaz Halk Plajı, Kumsaz Halk Plajı ve Kurşunlu Sitelerönü Halk Plajı.

Mudanya: Kızılay Kampı, Burgaz Altınkum Halk Plajı, Burgaz Halk Plajı, Kumyaka Halk Plajı, Zeytinbağı Halk Plajı, Eşkel Halk Plajı, Eğerce Halk Plajı, Coşkunöz Halk Plajı. Karacabey: Yeniköy Halk Plajı, Malkara Halk Plajı, Kurşunlu Halk Plajı. İznik Gölü: Göllüce Halk Plajı, Darka Tatil Köyü ve Orhangazi Halk Plajı.

## Güne Bakış

Kadri GÜLER
kadri_guler@hotmail.com

### ASIM KOCABIYIK CAMİİ

Borusan Holding'in Gemlik'e ve ilçe ekonomisini katkısı büyük.

Merhum Asım Kocabıyık, Türkiye Cumhuriyetinin yetiştirdiği bir cumhuriyet çocuğu.

Bu topraklarda kazandığını yine bu topraklar için harcanmasına inanın, bu ülkenin gelişmesi, kalkınması ve yücelmesini cani gönülden isteyen bir milli Burjuvamızdır.

Rahmetli Asım Bey, bir Atatürk hayranıydı.

Bunu hiçbir zaman çekinmeden söylerdir.

Birçok konuşmasında, Atatürk'e olan hayranlığını dile getirmiştir.

Onun için, AKP iktidarı Atatürk'ü sevenlere karşı sevecen değillerdir.

Dün, temeli atılan ve adının verildiği Gemlik Merkez Asım Kocabıyık Camii bir ihtiyaçtan doğdu.

Yıllardır birçok Belediye Başkanı Merkez Solaksubaşı Camiinin yerinin değiştirilmesi, daha büyük bir cami yapılması için çalışmalar yaptılar.

Mehmet Turgut döneminde şimdiki AVM nin bulunduğu alana merkez Camii yapılacaktı. Sonra bu proje değiştirildi.

Bugünkü Caminin bulunduğu yere yapılması planlandı yine olmadı.

Fatih Mehmet Güler Meydan Projesi kapsamında ileride yapılmak üzere, plan değişikliği yaptırarak Belediye Binasının bulunduğu yeri ibadet yeri olarak değiştirdi.

Değişiklik 1/5000 ölçekli planlara işlendi.

Fatih Mehmet Güler'in düşüncesi oraya hemen bir cami yaptırmak değildi.

Görevden uzaklaştırılınca, Başkanvekili Refik yılmaz, Merkez Camiinin yapılması için mevcut belediye binasının çürük olduğunu iddia ederek -çıkarılan şaibeli raporlarla- Belediye binası yıkırtıldı.

Olay, buradan sonra siyasi kavgaya dönüştü. Çünkü Belediye binası daha uzun süre Gemlik'e hizmet verebilirdi.

Çürük raporu veren Sakarya Üniversitesi hocaları, sahte raporlar vermekten hala tutuklular.

Refik Yılmaz, Çarşı Camiini kendi döneminde yaptıran kişi olmanın havasına kendini kaptırınca, istenmeyen şeyler yaşandı.

Belediyeye ait Gemsaz Bölgesinde Çimtaş ve Borusan fabrikalarına ait yerlerin yanında bulunan, yine Fatih Mehmet Güler döneminde Gemlik Belediye Meclisi'nce Konut alanından çıkarılıp, depolama tesisine çevrilen arsalar içinde bulunan 60 dönüme yakın yolların Çimtaş ve Borusan'a meclis kararı olmadan, encümen kararı ile satılmasının duyurulmasından sonra Borusan'ın bir okul ve merkez camii, Çimtaş'ın da bir okul yapacağı açıklandı.

Bu ilçedeki siyasi yeni geliimelere ve tartışmalara yol açtı.

Arsa satışı için iptal davaları açıldı ve mahkeme 25 milyon liraya satılan arsaların satış işlemini iptal etti.

Bu arada Asım Kocabıyık rahmetli oldu.

Asım Kocabıyık'ın verdiği söz dün ailesi ve Borusan camiiası tarafından yerine getirildi.

Asım Bey'in vasiyeti olan bu cami yapımından kimse kendine pay çıkarmamalı.

Camii yaptıran Asım Kocabıyık, planını değiştiren Fatih Mehmet Güler, belediye binasının yıkımındaki şaibe ise hala çözülmedi.

Tartışma konusu olan konular konuşulacak.

Ama Çarşıya yeni bir cami yapılmış olacak.

Nusretiye Camiine benzer bir cami yerine modern mimari eseri bir camii yapılsaydı daha güzel olacaktı diye düşünüyorum.

# Asım Kocabıyık Camii temeli atıldı

Borusan Holding Kurucu Başkanı Merhum Asım Kocabıyık adına yaptırılan Merkez Asım Kocabıyık Camiinin temeli törenle atıldı.

Dün, saat 19.00 da Merkez Asım Kocabıyık Camiinin temelinin atılacağı eski belediye binasının bulunduğu arsa önünde tören düzenlendi.

Törene, Bursa Vali Yardımcısı Ergün Güngör, Gemlik Kaymakamı Cahit Işık, Bursa İl Müftüsü Prof. Dr. Mehmet Emin Ay, Belediye Başkanı Refik Yılmaz, Uludağ Üniversitesi Asım Kocabıyık Meslek Yüksek Okulları Müdürü Prof. Dr. İlhan Turgut, Borusan Holding Yönetim kurulu Başkan Yardımcısı Bülent Demircioğlu, Borusan Holding Yönetim Kurulu üyeleri, Borusan Mannesmann, Borusan Lojistik, Borçelik Gemlik Fabrikalarının üst düzey yöneticileri, İlçe Emniyet Müdürü Ramiz Erçetin, İlçe Müftüsü Muhammet Turan, CHP İlçe Başkanı Mehmet Sertaslan, MHP İlçe Başkanı Osman Durdu, Ticaret ve Sanayi Odası Başkanı Kemal Akıt ve yönetim kurulu üyeleri, Esnaf ve Sanatkarlar Odası Başkanı İsmail Beki, sivil toplum kuruluşu temsilcileri, belediye meclis üyeleri ve vatandaşlar katıldı.

Törende konuşan Borusan Holding Yönetim Kurulu Başkan Yardımcısı Bülent Demircioğlu, *"Holdingin kurucusu merhum Asım Kocabıyık, "Benim bu vatana gönül borcum var diyordu. Biz, bugün burada onun gönül borcunun bir taksitini ödüyoruz. Borusan olarak 40 yıldır Gemlik'teyiz. Kendimizi ev sahibi olarak görüyoruz. Birçok Gemlikliden daha eskiyiz. Gemlik ve bölgenin sorunları bizim de sorunlarımız. Onlarla ilgilenmek boynumuzun borcudur"* dedi.

70. kuruluş yılını kutlayan Borusan'ın kurucu ve onursal başkanı Asım Kocabıyık'ın anısını yaşatacak olan Gemlik Asım Kocabıyık Camii İlçenin merkezinde ibadet ihtiyacını karşılayacak 3 bin 400 metrekare alanın 900 metrekaresine inşaa edileceğini söyleyen Bülent Demircioğlu, geriye kalan 2 bin 600 metrekarelik alanın meydanda yeşil alan olacağını ve belediye tarafından hizmete sokulacağını belirtti.

Demircioğlu, *"Bugün burada temeli atılan Gemlik Asım Kocabıyık Camii 1500 kişiye hizmet verecektir. Binanın alt kısmında ise İlçe Müftülüğüne hizmet edecek geniş bir salon yer alacak. Bu salon gerektiğinden ibaret ihtiyacı içinde kullanılacaktır. Rahmetli Asım Kocabıyık cuma namazlarını İstanbul Nusretiye Camiinde kılardı ve o camiinin mimarisine hayrandı. Bugün burada temelini atacağımız camii Nusretiye Camiinin ana hatlarına göre tasarlandı. Bu camide kılınacak namazlar, okunacak duaların merhum Asım Kocabıyık'ın ruhuna huzur vereceğini sanıyorum. Bir din filozofunun dediği gibi "İnsan, yeryüzünde adı son kez anıldığı zaman ölür". Cami islam alemine ve Gemlik'e hayırlı olsun"* dedi.

Daha sonra söz alan Belediye Başkanı Refik Yılmaz, Gemlik'e müstesna gün yaşatan Borusan ailesine teşekkür etti.

Yılmaz, siyasi çekişmelerin bir yana bırakılması halinde Borusan Grubunun Gemlik'te büyük hizmetler yerine getirdiğini, camii yapımı için meclis kararıyla kendisine şilt vermek için İstanbul'a gittiklerinde Merkez Camiinin ihtiyaca yetmediğini fotoğraflarla kendisine gösterdiğini ve bu konuda kendisinden destek istediğini belirterek, *"Rahmetli teklifimizi ikiletmeden kabul etti. Asım Kocabıyık'ın ismi bu camii ile Gemlik'te uzun süre yaşayacak. Bundan sonra her Cuma günü ve bayram günlerinde yaşadığımız o görüntüler olmayacak. Bu camii yerinin imar planlarına işlenmesinde benden önce belediye başkanlığı yapan Fatih Mehmet Güler'e de buradan teşekkür ediyorum. Camiinin yeri yıllarca yılan hikayesine döndü bugün nihayet temeli atılıyor. Biz, bu arada sanayicilerimiz ile 6 değişik okulun protokolünü yaptık. 7. ve 8. okulların sözünü aldık. 6 camii inşaatı devam ediyor."* dedi.

Temel atma töreninin siyasi kıskançlıklar nedeniyle 9 ay ertelendiğini belirten Yılmaz, Borusan ailesine ve yöneticilerine teşekkür etti.

Kaymakam Cahit Işık ise konuşmasında, Borusan'ın ilçeye kazandırdıklarını anlattıktan sonra, *"Bu eser bütün bu yapılanları taçlandıran bir abidedir. Rahmetli Asım Kocabıyık'ı minnetle anıyorum. Onun vasiyetini yerine getiren ailesine ve Borusan yöneticilerine teşekkür ediyorum"* dedi.

İl Müftüsü Prof. Dr. Mehmet Emin Ay ise konuşmasında, camii yapmanın müslümanlıktaki yerinin kutsallığını anlattı. Son olarak Bursa Vali Yardımcısı Ergün Güngör yaptığı konuşmada, Camiilerin, birlik, beraberlik, kardeşlik duygularının pekiştirildiği, dini bilgilerin verildiği kutsal mekanlar olduğunu belirterek, Asım Kocabıyık'ı minnet ve şükranla anarken, Borusan camiasına da teşekkür etti.

Merkez Solaksubaşı Camii İmamı Süleyman Yedek'in sunuculuk yaptığı törende İl Müftüsünün dualarından sonra butona basılarak, temele ilk harç kondu.

Gece ise, İskele Meydanı'nda Borusan tarafından Gemlik halkına iftar yemeği verildi.

Gemlik Körfez
GEMLİK'İN İLK GÜNLÜK SİYASİ GAZETESİ

# AYRINTI

Erhan İZGİ

## İtalya Gezisi ile İlgili İzlenimler (16)

Dünden devam

Teatroall Scalla:

Dünyanın en iyi ve en ünlü opera ve bale evlerindendir. Milan'da çok sayıda festival gerçekleşir. Haziran aylarında düzenlenen "The Festa del Naviglio", danslı, müzikli eğlenceleri ve yemekleriyle ünlü bir festivaldir.

Klasik müzik ve özellikle opera, rock, caz ve pop kentin müzik kültürünün vazgeçilmezleridir. Milan, çok sayıda tiyatro ve sahne sanatları merkezine sahip olmasıyla övünen kenttir. Milan, kentin her noktasına dağılmış bar, kulüp, disko, meyhane ve müzikli eğlence mekânlarıyla doludur.

Bu mekânlar İtalya'nın en gözde eğlence yerleridir.

Alışveriş yapmadan ya da kentin alışveriş merkezlerini dolaşmadan Milan'dan ayrılmak, bu kente uğramamakla eşdeğerdir. Dünyanın moda ve tasarım başkenti olarak anılan Milan, Paris ve Londra ile birlikte Avrupa'nın en iyi alışveriş bölgesidir. Şunu da belirtmekte yarar vardır: Fiyatlar Türkiye ile kesinlikle kıyaslanamaz, alabildiğine pahalıdır.

İtalya'nın en önemli moda evleri ve dünyanın en ünlü moda markaları bu kentte bulunur.

Milano'da şehir turundan sonra otelimize dönüyoruz. Biraz dinlenip kendimize geldikten sonra saat 8.30 planladığımız akşam yemeğine çıkıyoruz hep birlikte. Güzel bir yemek yiyip yemek sırasında koro halinde İtalyanlara şarkılar söyleyerek geceyi noktalıyoruz.

8.Gün
(16 Haziran Pazartesi)-Milano – Bergoma:

Sabah kahvaltısını yapıp otelden ayrılıyoruz. Bergoma'ya doğru gideceğiz. Milano-Bergoma arası yaklaşık 52 kilometreymiş.

Zamanımız olduğu için bir markete uğrayıp son alışverişlerimizi yapmamıza olanak sağlanıyor. Hanımlar paket paket makarna almayı ihmal etmeyiler. Sonra havaalanına giriş ve İstanbul'a saat 14.30 hareket.

SONUÇ:

İtalya turları genelde hep sıkıntılı oluyor. Fazlaca sorun yaşamak istemiyorsanız bazı önlemleri almak zorundasınız.

1) Tur paketi satın aldığınız şirketin güvenirliğini iyi araştırın. Satın aldığınız tur paketi geziye bir hafta kala istemediğiniz biçimde değiştirilebilir. Siz bu durumdan olumsuz etkilenir, sıkıntı yaşayabilirsiniz.

2) Tur sırasında gerçekleştirilecek ekstralar büyük ölçüde şişirme. Bunların parasını önceden ödemeyin. (Gondol turu 8-10 evro) Sizden 25-35 evro arası para isteyeceklerdir.

3) Tekne turları 5-8 evro arasında olmasına karşın sizden 15-20 evro para isteyecekler.

4) Rehberlerin bazıları, turistleri kaz gibi yolmak için her yola başvurmaktadır. Rehberlere hemen inanıp güvenmeyin, istedikleri parayı vermeyin.

5) Tura katılmadan İtalya gezisine katılmış kişilerden mutlaka bilgi alın.

6) Göreceğiniz yerlerle ilgili bir harita çıkarın ve bilgi edinin.

7) Grubunuzu sayıca fazla genişletmeyin, ortak karar alacağınız 20-25 kişide sınırlayın.

8) Yurtdışına giden turistler genelde kaz yerine konuluyor, sürekli yolunmak isteniyor. Siz siz olun kendinizi fazla yoldurmayın.

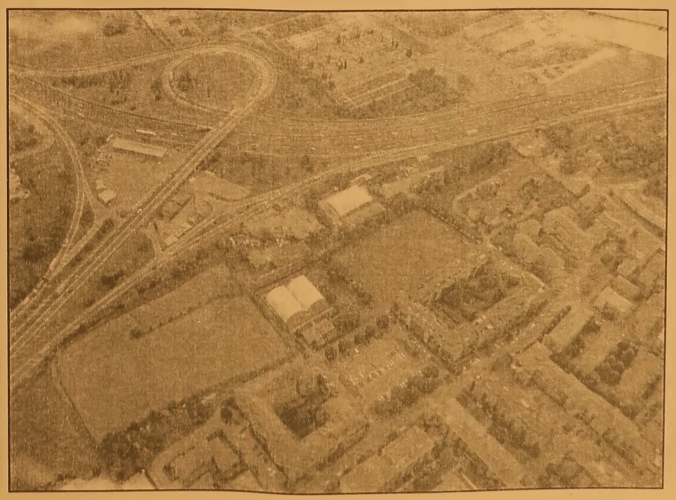

# Şehirler ve Kültürler Projesi" 25 Bin Genci ağırlayacak

Gençlik ve Spor Bakanlığı tarafından hayata geçirilen "Şehirler ve Kültürler Projesi"yle, 25 bin gencin farklı kültürlerle tanışıp, akranlarıyla diyaloglarını arttırması amaçlanıyor.Bakanlıktan yapılan açıklamada, 14-24 yaş arası gençlerin kabul edildiği "Şehirler ve Kültürler Projesi"nde, genç bireyler arasında hoşgörü ve diyalog arttırılması, gençlerin farklı coğrafi bölgelerde yaşayan akranlarıyla tanışmaları, kaynaşmaları ve kültürel alışverişte bulunmalarının amaçlandığı belirtildi. Açıklamaya göre, proje kapsamında yurdun dört bir yanına misafir olacak 25 bin genç, temmuz, ağustos ve eylül ayları içinde gerçekleştirilecek etkinliklikler den ücretsiz olarak faydalanabilecek. Gezi ve etkinlik programları, 3 gece, 4 gün sürecek. Proje kapsamında ilk olarak Adıyaman, Diyarbakır, Hakkari, Muş, Tunceli, Sivas ve Şırnak kentlerinde yaşayan toplam 560 genç, Bursa, Manisa, Konya, İstanbul, Şanlı Urfa, Diyarbakır ve Amasya'ya seyahat edecek.Ağustos ve eylül aylarında da devam edecek olan projeye, Mardin, Malatya, Sivas, Şanlı Urfa, Elazığ, Diyarbakır, Adana, Adıyaman, Amasya, Ankara, Antalya, Karabük, Bolu, Bursa, Çanakkale, Edirne, Erzurum, Gaziantep, Isparta, İstanbul, İzmir, Kahramanmaraş, Kastamonu, Kayseri, Konya, Manisa, Mersin, Nevşehir, Samsun, Sinop, Trabzon ve Van illeri evsahipliği yapacak. Programa katılmak isteyen gençler, Gençlik ve Spor Bakanlığı'nın internet sitesinden başvuru yapabilecek.

# Sağlık Bakanlığı, sigara kullanmayan 2 Bin 300 personel alacak

Sağlık Bakanlığı, 81 ildeki 88 kamu hastanesine sigara kullanmayan klinik destek personeli alacak. Bakanlık, istihdam edilecek 2 bin 300 klinik destek personelinde aranan niteliklere sigara kullanmamayı da ekledi. Öncelikle kendi başına ihtiyaçlarını gideremeyen hastaların bakımının yapıldığı birimlerde görevlendirilecek destek personeli, gerekli görülen servislerde de çalıştırılabilecek. Sağlık Bakanlığı Türkiye Kamu Hastaneleri Kurumu (TKHK) 81 ildeki hastanelerde görev yapacak 'Klinik Destek Hizmet Alımı' kapsamında personel istihdam edecek. Klinik destek elemanları, sağlık hizmeti sunan yataklı tedavi kurumlarında hasta bakımı hizmetlerinin etkin, verimli ve zamanında sunulması amacıyla istihdam edilecek. Bakanlık, hastanın şifa ile taburcu olması ve hasta memnuniyetinin artırması bakımından destek personeli istihdamına önem veriyor. Özellikle fiziksel bakımını bağımsız olarak kendi başına yerine getiremeyen hastaların bakımında, belirlenen hedeflere ulaşılabilmesi klinik destek personeli çalıştırılacak. Ayrıca bu personel kendi başına ihtiyaçlarını gideremeyen hastalarını bakımı nın yapıldığı birimlerin yanı sıra gerekli görülen servisler de de görev alabilecek. Klinik destek personeli alımlarının ihaleleri Kamu Hastaneleri Birlikleri Genel Sekreterlikleri tarafından toplu alım şeklinde yapılabileceği gibi verilecek yetki doğrultusunda sağlık tesisi ölçeğinde her bir sağlık tesisince de uygulanabilecek. Klinik destek hizmet alımı kapsamında çalıştırılacak kişilere öngörülecek ücretler hususunda bakanlık ve TKHK düzenlemeleri doğrultusunda hareket edilecek.

TÜRKİYE'NİN EN KALİTELİ ve EKONOMİK DAVETİYELERİ EN UYGUN FİYATLARLA ...

EN ÖZEL ve GÜZEL GÜNLERİNİZ İÇİN...

1 GÜNDE DAVETİYE BASILIR

Zengin çeşit ve kataloglarımızı görmeden karar vermeyin ...

GÜLER AJANS

MATBAACILIK - YAYINCILIK - REKLAMCILIK

İstiklal Cad. Bora Sok. Akbank Aralığı No : 3/B GEMLİK

Tel : (0.224) 513 96 83


## GEMLİK REHBERİ

| GEREKLİ TELEFONLAR | |
|---|---|
| İtfaiye | 110 |
| Polis İmdat | 155 |
| Jandarma İmdat | 156 |
| Jandarma K. | 513 10 55 |
| Polis Karakolu | 513 18 79 |
| Gar. Kom. | 513 12 06 |

| KAYMAKAMLIK | |
|---|---|
| Kaymakamlık | 513 10 51 |
| C.Savcılığı | 513 10 53 |
| C.Savcı Yrd. | 513 29 54 |
| Emniyet Müd. | 513 10 28 |

| ULAŞIM | |
|---|---|
| Pamukkale | 512 00 26 |
| DENİZ UÇAĞI | 513 66 13 |
| Pegasus Akmis Seyahat | 514 63 62 |
| METRO | 513 12 12 |
| Aydın Turizm | 513 20 77 |
| Sözer Turizm | 512 10 72 |
| Kanberoğlu-Esadaş | 514 46 49 |
| Anıtur | 514 47 71 |
| Kamil Koç | 512 01 63 |

| HASTANELER | |
|---|---|
| Devlet Hastanesi | 517 34 00 |
| Sahil Dev. Hast. | 513 23 29 |
| Mer.Sağ.Ocağı | 513 10 88 |
| Tomokay Tomografi | 513 65 29 |
| Konur Tıp Mrk. | 514 80 88 |

| TAKSİLER | |
|---|---|
| Körfez Taksi | 513 18 21 |
| Çınar Taksi | 513 24 67 |
| Güven Taksi | 513 32 40 |
| Gemlik Taksi | 513 23 24 |
| Manastır Taksi | 517 33 94 |

| RESMİ DAİRELER | |
|---|---|
| Telefon Arıza | 121 |
| UEDAŞ ARIZA | 186 |
| UEDAŞ İşletme | 513 45 03 |
| Statyum | 514 00 95 |
| Orm.Böl.Şef. | 513 12 86 |
| Milli Eğt. Md. | 513 11 74 |
| Halk Kütüphane | 513 13 53 |
| Askerlik Şb. | 513 10 57 |
| Karayolları | 513 13 08 |
| Liman Baş. | 513 11 33 |
| Mal Müd. | 513 10 95 |
| Nüfus Md. | 513 37 42 |
| Özel İd. Md. | 513 15 07 |
| Tapu Sicl. Müd. | 513 14 14 |
| Müftülük | 513 13 64 |
| Gümrük Md. | 524 85 86 |
| Ver. Dairesi Md. | 513 10 92 |
| İlçe Tanım Müd. | 513 10 45 |
| İlçe Seç. Md. | 513 77 73 |
| Halk Eğitim Müd. | 513 18 46 |
| İŞ-KUR | 513 71 66 |

| BELEDİYE | |
|---|---|
| Santral | 513 45 21 -23 |
| Başkanlık | 513 45 20 |
| Zabıta | 513 24 32 |
| BUSKİ | 514 57 96 |
| İtfaiye | 513 23 25 |
| Muhasebe Md. | 513 45 21-182 |
| Yazı İşl. Md. | 513 45 21-111 |
| Su Arıza | Yalnız 185 |

| DENİZ OTOBÜSÜ | |
|---|---|
| Bursa | 256 77 84 |
| Mudanya | 544 30 60 |
| Yenikapı | (212) 516 12 12 |
| Yalova | (226) 811 13 23 |
| İDO İmam Aslan Dinlenme Tes. | 513 23 94 |

| VAPUR - FERİBOT | |
|---|---|
| Yalova | (226) 814 10 20 |
| Topçular | (226) 363 43 19 |
| Eskihisar | (262) 655 60 31 |

| OTOBÜS | |
|---|---|
| Şehirlerarası Otobüs Terminali | 261 54 00 (18 Hat) |
| Gemlik Oto Kurtarma | 0 537 347 88 75 |

| DAĞITICILAR | |
|---|---|
| GEMDAŞ | 513 29 29 |
| Aygaz | 513 12 95 |
| Habaş | 513 16 37 |
| Mogaz | 513 75 58 |
| Ergaz | 513 88 43 |
| İpragaz | 513 22 59 |
| Habaşgaz | 513 45 46 |
| Yeni Likitgaz | 513 65 00 |
| BP Gaz | 514 59 81 |
| Bütünler Likitgaz | 513 80 00 |
| Akçagaz | 514 88 70 |
| Totalgaz | 514 17 00 |
| Akcan Petrol | 513 10 79 |
| MAR-PET | 513 30 33 |
| Tuncay Otogaz | 513 16 45 |
| Beyza Petrol | 513 01 03 |


KAŞEDE BEKLEMEK YOK

KALİTELİ KAŞELER UYGUN FİYATLARLA GÜN İÇİNDE TESLİM EDİLİR

GÜLER AJANS

MATBAACILIK - YAYINCILIK - REKLAMCILIK

İstiklal Caddesi Bora Sokak No : 3/B GEMLİK

Tel : (0.224) 513 96 83 Fax : 513 35 95


## GEMLİK SİNEMA GÜNLÜĞÜ

VENÜS SİNEMASI

MAYMUNLAR CEHENNEMİ

ŞAFAK VAKTİ: 11:30-14:00-16:15-18:30-22:00

AYNI YILDIZIN ALTINDA: 11:30-13:45-16:00-18:15-22:00

513 33 21

# Bursalılar dikkat... Bu yollar trafiğe kapatılacak

Cumhurbaşkanlığı seçimleri için 18 Temmuz Cuma günü 17.30'da Gökdere Meydanında Başbakan ve Cumhurbaşkanı adayı Recep Tayyip Erdoğan'ın yapacağı miting sebebiyle Bursa trafiğine ayarlama yapıldı.
Bursa Emniyet Müdürlüğünden yapılan açıklamaya göre, "Başbakan'ın yapacağı miting nedeniyle 18 Temmuz 2014 günü saat 12.00 ile 20.00 arası ve miting süresince, Gökdere Meydanı ile Ankara yolundan Gökdere çıkışı, Atıcılardan Gökdereye çıkış, Haşimişcan Caddesi, Gökdere gidiş, Meydancık Çıkış, Gökdere'den Acemreis Cami lambalarına kadar gidiş ve geliş, Meydancık Gökdere istikameti iniş, Beyazıt Caddesi, Kurtuluş Caddesi Mahmutbey Caddesi istikameti araç trafiğine kapatılacaktır. Sürücüler, Gençosman Kavşağından, Çevre yolu, Ankara yolu, İzmir yolu istikametlerini kullanabileceklerdir" denildi. Ayrıca Başkanın Bursa'ya geliş ve gidişinde geçiş yapacağı ana yollar ve güzergahlar ile bağlantı yolları kısa süreli olarak geçiş esnasında araç ve yaya trafiğine kapatılacak.

# Bursa'da ulaşıma şok zam

Bursa'da Tramvay seferleri, uzun süren tanışma döneminden sonra zamlandı.
Bursa'da ki yeni zammı Bursa Hakimiyet Gazetesi Yazarı Serkan İnceoğlu yazısında kaleme aldı. Kent merkezini çevrele yen hatta verilen tramvay hizmetinde 50 kuruş ve tek tip ücretlen dirme uygulamasına son verildi.
Tam bilet olarak 1 TL ve indirimli bilet olarak 65 kuruş olarak belirlenen yeni ücret tarifesi, sessiz sedasız bir başlangıçla devreye girdi

# "2015 yılına kadar su sıkıntımız yok"

BUSKİ Genel Müdürü İsmail Hakkı Çetinavcı, Bursa'nın 10 Ocak 2015 yılına kadar su sıkıntısının olmadığını belirterek, "İki barajdaki doluluk oranı yüzde 80'ler civarında. Yeraltı su kapasitemiz ise Doğancı Barajı'nın neredeyse beş katı kadar" dedi.
BUSKİ Genel Müdürü İsmail Hakkı Çetinavcı, Bursa'nın içme suyu hakkında açıklamalarda bulundu. BUSKİ'nin 589 milyon 463 bin yatırım bütçesi olduğunu ifade eden Çetinavcı, "185 milyon lira kanalizasyon, yağmur suyu çalışmalarına gidecek. Bu yatırımlar içerisinde yeni katılan bölgeler de var. İçme suyu yatırımlarına baktığınız zaman planlanan 54 milyon 250 bin liranın 41 lirasını gerçekleştirdik" dedi. 2014 yılında su sıkıntısının olmayacağını söyleyen Çetinavcı, "Bursa'nın yüzde 90'nı içme suyunu Doğancı ve Nilüfer Barajı'ndan sağlıyor. Yüzde 10'da diğer bölgelerden gerçekleştiriliyor. Yaklaşık 145 adet su kaynağımız var. Yer altı suyunu şu anda vermiyoruz. Yer altı suyunun kapasitesi de 200 milyon metreküptür. Doğancı Barajı'nın toplam hacmi 43 milyon metreküptür. Nilüfer ve Doğancı Barajı'nın toplamından daha çok Bursa'da yer altı rezervi var. Her iki barajımız 2013 sonu ve 2014 başlarında çok yağış almadı. Ama mayıs ve haziran ayında yağan yağmurlar barajlarımızdaki doluluk oranlarını arttırdı. Doğancı Barajı'nın doluluk oranı yüzde 71.10, Nilüfer Barajı'nın ise yüzde 86'dır. Bu barajlara hiç su girmediğini düşünürsek 10 Ocak 2015 yılına kadar su sıkıntımız yok" şeklinde konuştu


ÜRETİMDE ÇALIŞMAK ÜZERE

25-35 YAŞ ARASI
ASKERLİĞİNİ YAPMIŞ,
TERCİHEN TEKNİK MESLEK LİSESİ
VEYA DENGİ OKUL MEZUNU

BAY ELEMAN ALINACAKTIR

BAŞVURULARIN ŞİRKETİMİZE
ŞAHSEN YAPILMASI
GEREKMEKTEDİR

EFENDİOĞLU MERMER A.Ş.
Açmalar Mevkii Gedelek-
Orhangazi / BURSA
Tel : 0 224 586 00 05



KAŞEDE BEKLEMEK YOK
KALİTELİ KAŞELER UYGUN FİYATLARLA
1 SAATTE TESLİM EDİLİR

GÜLER AJANS
MATBAACILIK - YAYINCILIK - REKLAMCILIK
İstiklal Caddesi Bora Sokak No : 3/B GEMLİK
Tel : (0.224) 513 96 83 Fax : (0.224) 513 35 95

## KİRALIK

UMURBEY MAHALLESİNDE
YALOVA YOLU ÜZERİNDE
UMURBEY ZEYTİN SATIŞ
MERKEZİNDE KİRALIK
2 ADET DÜKKAN 1 DEPO 670 M2
BAHÇESİ 800 M2

**MÜRACAAT**
**0 224 513 61 11**
**0 532 493 03 77**

## ELEMAN

BÜNYEMİZDE
ÇALIŞACAK
KAYNAKÇI
ve VARDİYA
AMİRİ
ARANIYOR

**0 224 514 00 60**

## KİRALIK

UMURBEY MAHALLESİNDE
YALOVA YOLU ÜZERİNDE
UMURBEY ZEYTİN SATIŞ
MERKEZİNDE KİRALIK
2 ADET DÜKKAN 1 DEPO 670 M2
BAHÇESİ 800 M2

**MÜRACAAT**
**0 224 513 61 11**
**0 532 493 03 77**

## KAŞEDE BEKLEMEK YOK

KALİTELİ KAŞELER
UYGUN FİYATLARLA
GÜN İÇİNDE TESLİM EDİLİR

**GÜLER AJANS**

MATBAACILIK - YAYINCILIK - REKLAMCILIK
İstiklal Caddesi Bora Sokak No : 3/B GEMLİK
Tel : (0.224) 513 96 83 Fax : 513 35 95

## BAYAN ELEMAN

MERMER SEKTÖRÜNDE
ÖN MUHASEBE VE
SATIN ALMA KONUSUNDA
DENEYİMLİ BAY - BAYAN
ELEMANLAR
ARANIYOR

**VERONA MERMER**
**TEL : 514 20 21**

**Gemlik Körfez**

YEREL SÜRELİ YAYIN
YIL : 42 SAYI : 4926
FİYATI : 50 Kr. (KDV Dahil)
Sahibi : Kadri GÜLER
Sorumlu Yazı İşleri Müdürü : Serap GÜLER
İstiklal Cad. Bora Sok. No:3/B
Tel : 513 96 83 Fax : 513 35 95 GEMLİK
Yönetim ve Basım Yeri :
GÜLER AJANS
Matbaacılık-Yayıncılık-Reklamcılık Tesisi
İstiklal Cad. Bora Sok. No:3/B GEMLİK
(Dini bayram Günleri ve Pazar günleri yayınlanmaz)

## SATILIK

*UMURBEY'DE*
*BAHÇELİ*
*4 +1*
*MASRAFSIZ*
*ŞÖMİNELİ -*
*ÜÇ TARAFI*
*BAHÇELİ*
*LÜKS DAİRE*
*SAHİBİNDEN*
*SATILIK*
*0 535 378 18 00*

## SATILIK ZEYTİNLİK

KUMLA YOLU
HASANAĞA
MEVKİİNDE 2709 M2
İKİ YOLA CEPHELİ
SAHİBİNDEN
SATILIK ZEYTİNLİK

**0 543 582 15 78**

**Gemlik Körfez**

ABONE
OLDUNUZ MU?
ABONE OLUN
OKUYUN OKUTUN

**TEMA**

"SUYUNU BOŞA HARCAMA"

TEMA Vakfı tarafından başlatılan "Suyunu Boşa Harcama" kampanyasına su tüketiminin önlenmesi için siz de katılın

## KİRALIK

KUMLA'DA
HAVUZLU KİRALIK
(EŞYALI) DAİRE

**0 535 378 18 00**

## SATILIK SU BAYİİ

*0 507 244 72 24*

"Hoşgeldin Ramazan"

MİR®
HOTEL

MÜŞTERİ MEMNUNİYETİNİ
İLKE EDİNMİŞ OTELİMİZ
ÖZEL GRUP MENÜLERİ
İLE RAMAZANDA DA
HİZMETİNİZDE...

Her güne özel iftar menüsü...
Sohbet sizden, çaylar bizden...

"Hayırlı Ramazanlar Dileriz"

Hisar Mah. Bahçelievler Sok. No : 6 GEMLİK Tel : 0 224 514 55 56 - 57
info@mirhotel.com.tr - www.mirhotel.com.tr

GEMLİK

ARAÇLARIMIZ, 1 YIL TAM GARANTİLİDİR

# MERKEZ OTOMOTİV

ARAÇ ALIM SATIMINDA GÜVENİLİR MARKA...

HER TÜRLÜ 2. EL ARAÇ ALINIR SATILIR

ANLAŞMALI BANKALARDAN 1 GÜNDE KREDİ TEMİN EDİLİR

KREDİ KARTI İLE SATIŞ İMKANI

% 50 PEŞİN 24 AY VADE...

1 AY İÇİNDE TAKAS VE KUSURSUZ BAKIM GÜVENCESİ ...

Engin Bircan & Tahir Duman

Dr. Ziya Kaya Mah. Hürriyet Cad. No : 28 GEMLİK Tel : 0 224 514 25 25 - Fax : 0 224 514 25 26

sahibinden.com gemlikmerkezotomotiv

Yuvanıza Giden Yol

# MANASTIR EMLAK

GAYRİMENKUL DANIŞMANLIĞI

Sebahattin DEMİR
Emlak Müşaviri

www.manastiremlakgemlik.com

TEL & FAX: 0224 517 33 10 CEP: 0532 744 33 83 E-MAIL: manastiremlak@hotmail.com
www.manastiremlak.sahibinden.com - www.ilan.com.tr/manastiremlak

1964
KAVLAK
DOĞANIN HAZİNESİ
Doğallık ve kalitenin sembolü KAVLAK markası,
Yöresel Ürünleri kapsayan yelpazesi ile 5 şubesinin yanında,
Türkiye'nin dört bir yanındaki şarküteri, restoran, otel ve marketlerde
tüketicinin güven ve beğenisi kazanmıştır.

özel üretimler
Zeytin&
Zeytinyağı
Kestane Şekeri
Yöresel Reçeller
Kozmetik Ürünler
Tel: 512 0 512
ŞUBELER: Kumla Fabrika - Kumla İskele - Gemlik (İstiklal Cad.) - Yalova Yolu Satış Mağazası - Orhangazi (Gedelek)
www.kavlak.com.tr

Kuruluş:1973
# Gemlik Körfez
GEMLİK'İN İLK GÜNLÜK SİYASİ GAZETESİ
18 Temmuz 2014 Cuma www.gemlikkorfezgazetesi.com 50 Kr.

YATIRIMCININ EN AVANTAJLI SİTESİ !...
www.umurbeydeemlak.com
www.irfanünlüemlak.com

MHP İlçe Başkanı Osman Durdu, AKP İlçe Başkanı Necdet yılmaz'ın açıklamalarına sert yanıt verdi:

# "İddialarını ispat edemeyen istifa etsin"

*MHP Gemlik İlçe Başkanı Osman Durdu, AKP İlçe Başkanı Necdet Yılmaz'ın açıklamaları ve üslubunu eleştirerek, "Herhangi bir TV programında, kendileri ile karşı karşı ya gelmeye hazırım, madem meydan oku yor, buyursun gelsin. Ben iddialarımı ispat edemezsem, istifa ederim. Kendisi de aynı cesareti gösterebilir mi?" dedi. Haberi sayfa 3'de*

## Güne Bakış

Kadri GÜLER
kadri_guler@hotmail.com

### Bazen kusmak gelir içimden...

*Her gün yazarların bir sıkıntısı vardır.*
*Bazen içlerinden yazmak gelmez.*
*Parmakların klavyenin tuşlarına vurmak istemez.*
*Bu bir iç sıkıntısıdır.*
*Her gün yaşanan olayları yakından izleyenler, siyasi arenada olanlara bakınca içlerine afakanlar basar.*
*Bulantı gelir, kusmak isterler, ama kusamazlar.*
*Kutsal ramazan ayında verilen iftar yemeklerinin gösterişi siyasi şova dönüştürülüyor.*
*Din, siyasete alet ediliyor.*

*Devamı sayfa 4'de*

## HEM'de Amatör Denizcilik Sınavına hazırlık kursu açılıyor

*Gemlik Halk Eğitimi Merkezi Müdürlüğü tarafından yapılan yazılı açıklamada, 4 Ağustos 2014 tarihinden itibaren Amatör Denizcilik Sınavı na Hazırlık Kursla rının açılacağı bildirilerek, müracaatların HEM'e yapılması istendi. Syf 4'de*

## Bursa Bonzai için harekete geçti

*Büyükşehir Belediye Başkanı Recep Altepe, Büyükşehir Belediyesi'nin çalışmaları kapsamında bonzai ölümleriyle gündeme gelen Bursa'da uyuşturucu benzeri maddelere karşı yeni ve etkin bir strateji geliştirmek için çalışmalara başladıklarını söyledi. Altepe, ilçe belediyeler ile birlikte toplantı yaptıklarını, sonuç alıcı adımlar atılacağını söyledi. Haberi syf 6'da*

ÖZEL AYKENT İLKÖĞRETİM OKULU 2002 GEMLİK
ÖZEL AYKENT İLKÖĞRETİM OKULU
"Aykent ile hedeflerinize doğru"
2014-2015 eğitim ve öğretim yılı için kayıtlarımız devam ediyor
Gemlik- Orhangazi yolu 2. Km
Umurbey Paşabahçeler Mevkii
Tel : 513 50 84 GEMLİK
www.aykentilkogretim.k12.tr
Deneyimli kadromuz ve çağdaş eğitim anlayışıyla sizlere en yakın özel okuluz

OKULUMUZUN YETİŞTİRDİĞİ ÖĞRENCİLER;
Hoşgörülüdür, çalışmalarını planlar ve uygular, evrenseldir, çağa ayak uydurmasını bilir, yeniliklere açıktır, süreç odaklıdır, paylaşımcıdır. Her zaman özveri ile çalışır, vefakardır, dostlarını asla unutmaz, sürekli eğitim ilkesi ile hareket eder, kararlı ve tutarlıdır, kendi kararlarını verir ve uygular, özgüveni tamdır. Her yerde ve her ortamda kendini ispatlar, engel tanımaz, "BAŞARACAĞIM" der ve başarır.

| | |
|---|---|
| 4-5 YAŞ | 6.500 |
| ANASINIFI | 7.000 |
| 1. SINIF | 9.000 |
| 2. SINIF | 11.000 |
| 3. SINIF | 11.000 |
| 4. SINIF | 11.000 |
| 5. SINIF | 11.000 |
| 6. SINIF | 11.000 |
| 7. SINIF | 11.000 |
| 8.SINIF | 11.000 |

NOT : Ücretlerimize EĞİTİM-ÖĞRETİM, YEMEK, SERVİS ve KDV dahildir.

1 BAŞARILI BİR GELECEK İÇİN

HAREKETE GEÇİN!

DOĞA KOLEJİ ŞİMDİ YALOVA'DA!

Bir Doğa Nesli Yetişiyor

doğa KOLEJİ

/dogakoleji
/doga_koleji
/doga_koleji

(0226) 812 36 42
www.dogakoleji.com

# Sırası Geldikçe

İnan TAMER

## ANAÇEV ETKİNLİKLERİ....

ANAÇEV - Anadolu Çağdaş Eğitim Vakfı Gemlik Şubesi'nin kültürel etkinlikleri, diğer yıllarda olduğu gibi bu yıl da devam ediyor.

Dünya Tiyatrolar Günü kutlamaları kapsamında Ahmet Vefik Paşa Devlet Tiyatrosu'na gidi lerek, topluma tiyat ro sevgisi verilme ye çalışıldı.

Mayıs ayında İstanbul'a günübirlik bir gezi düzenlendi. Katılımcılara müzeler, camiler, tarihi mekanlar gezdirildi.

Geleneksel iftar yemeklerinin ilki 6 Temmuz günü güçlü Türkiye'yi yaratacak gençler yetiştirmek için, yardımsever halkımız ve eğitime hizmet vermiş eğitimciler ve eğitim gönüllerinin büyük katılımı ile Bursa Hilton Oteli Salonunda verildi.

Zengin ve kaliteli menü, kusursuz hizmet verilen iftar yemeğinde katılımcılar sohbet ettiler, anılarını dile getirdiler.

ANAÇEV'e her zaman maddi destek veren, güleryüz ve anlayış gösteren Borusan Sosyal Hizmetler Müdürü Sayın Mustafa İzgi'ye şükran plaketi ANAÇEV Gemlik Şube Başkanı Sayın Meziyet Tunalı ve Basın Danışmanı İnan Tamer tarafından birlikte verildi.

Plaket takdim öncesi İnan Tamer yaptığı konuşmada, Borusan kurucusu büyük vatansever rahmetli Sayın Asım Kocabıyık'ın türk toplumuna büyük hizmetler verdiğini, Gemlik'imizin önemli noksanlıklarının giderilmesine maddi katkılarda bulunduğunu çağdaş, Atatürk ilke ve devrimlerine bağlı gençlerimizin yetiştirilmesi için eğitim tesisleri kurduğunu, Atatürk'e büyük hayranlık duyduğunu söyledi. Anısını yaşatmanın bir borç olduğunu ifade ile kendisini saygı ve minnetle andığını belirtti.

Sayın Mustafa İzgi'de rahmetli Sayın Asım Kocabıyık'ın yurtsever bir insan, iyi bir iş adamı, büyük bir eğitim gönüllüsü ve destekçisi olduğunu beyanla, Gemlik'te yaptıracağı camiye Asım Kocabıyık veya Borusan adını vermek öerilerine önerdiğimiz adlar bir çok yerde var. Caminin adının 'Atatürk' olmasının kendisinin mutlu edeceğini ifade ile plaket için ANAÇEV'e teşekkürlerini sundu.

ANAÇEV'in ikinci iftar yemeği önümüzdeki 21 Temmuz Pazartesi günü Bursa Derebahçe Tesislerinde verilecek. Şu ana kadar bir hayli eğitim destek ve gönüllüsü katılım için başvurmuş bulunuyor... Böylece maddi ve manevi desteklerini ANAÇEV'e veriyor.

Yöneticilerinin şevkini artırıyor. Gemlik'in saygıde ğer işadamları kuruluşlarımız.

Borusan'ın verdiği destek gibi siz de maddi katkılarınızı ANAÇEV'den esirgemeyiniz.

ANAÇEV Gemlik Şubesi şu an 36 yoksul başarılı üniversite öğrencisine 8 ay boyunca ayda 120 lira burs veriyor.

Bugün maddi olanakları buna yetiyor.

Daha çok evladımızın yüzünü güldürelim, yüksek tahsil yapmalarına olanak tanıyalım.

Verebilmenin huzur ve mutluluğunu yaşayalım.

Yetişmiş insan gücü ile maddi katkılarınızın daha fazlasının bir gün sizlere döneceğini asla unutmayınız.

Çünkü Dünyadaki tüm maddi varlıkların yaratıcısı, bilgilendirilmiş beyinlerdir.

MHP İlçe Başkanı Osman Durdu, AKP İlçe Başkanı Necdet yılmaz'ın açıklamalarına sert yanıt verdi:

# "İddialarını ispat edemeyen istifa etsin"

MHP Gemlik İlçe Başkanı Osman Durdu, AKP İlçe Başkanı Necdet Yılmaz'ın açıklamaları ve üslubunu eleştirerek, konuyu saptırmaya ve hezimetlerini gizle meye çalıştığını ifade etti.

Açıklamasıyla Yılmazlar'ı eleştiren Durdu, Meydan Okumanın yüz yüze olacağını söyle yerek, TV Programında karşı karşıya gelmeye çağırdı.

Durdu açıklamasında şunlara yer verdi;

*"Sayın Yılmaz, yine aldatma ve kandırma polemiklerine girmişsin. Siz, '18.madde uygulanmadan, 17. Madde ile satış yapılır' dediniz. Biz 'hayır, 18.madde uygulanmadan satılmaz, 60 dönüm artık parsel olmaz' dedik. Mahkeme bizi haklı buldu, 25 Milyonluk satışı iptal etti. Ben Yılmazlar'a şu soruları sormak istiyorum. Satışın yapılacağı yer Belediye Meclisi iken, siz neden meclis üyelerini, holding merkezinde pazarlığın içine soktunuz? Neden hukuksuz bir şekilde arsayı satıp, tapu teslimini yaptınız? Alıcı firmanın müdahil Avukatları, 'satın alınan arsanın üzerine tesis yapıldı' diyorlar. Satışın iptali halinde, telafisi mümkün olmayacak hasarların oluşacağını söylüyor. Sayın Necdet Yılmaz, kendi paranızla konuşun demiş, bu satışta yaşanacak olası zararı, Yılmazlar cebinden mi karşılayacak, yoksa halkın cebinden mi karşılanacak?*

*"Ecri misil aslınsa, en az 2 cami yapılırdı"*

*Yaptığınız yolsuz luğu, sahte raporla yıktığınız 3500 metrekarelik alandaki Belediye binasının yerine, 900 metrekarelik cami yaparak, yolsuzluğu kamufle edemeyeceksiniz. Zaten 60 dönümlük sattığınız arsadan, ecri misil alsaydınız, en az 2 tane cami yapardı nız. Maharet cami yapmak değil, iş yapmaktır. Cami polemiğini ahlaki bulmadığımız gibi, insanlara 'M...dur' deyip, isimlerini mabetlere vermek, ne kadar ahlakidir Sayın Yılmaz.*

*"Ayağınıza dolandı"*

*Gemlik'te Kuzey İmar Planlarını bitiremediniz, vatandaşı mağdur ettiniz, usulsüz cami yaptınız, sizlerin hesabı varsa, Allah'ın da bir hesabı var, bakın yaptığınız usulsüz işler ayağınıza dolandı. Bir de, 'halk bizi onayladı diyorsunuz. %10 oy kaybettiniz, MHP ise en büyük artışı sağlayan parti oldu ve %38 ile seçim kazandınız, % 62 sizi onaylamadı." Karar için de şaibeli demişti, karar alınana kadar kaç hakim değişti sadece bunun cevabını versin.*

*"Meydana geldik, Yılmazlar kaçmasın"*

*Hodri Meydan demiş AKP İlçe Başkanı Necdet Yılmaz, bizim ilçe merkezinde arsamız yok ama 410 TL'den depolama alanında arsa verecekse, biz almaya hazırız, buyursun getirsinler, kendilerinden haber bekliyoruz.*

*"İddialarını ispat edemeyen istifa etsin"*

*Sokak ağzıyla bu iş yapılmaz, herhangi bir TV programında, kendileri ile karşı karşıya gelmeye hazırım, madem meydan okuyor, buyursun gelsin. Ben iddialarımı ispat edemezsem, istifa ederim. Kendisi de aynı cesareti gösterebilir mi? Takas ve benzeri önerileri anan Refik Yılmaz'a karşı firmaları; 'Refik Yılmaz'ın sözüne güvenmeyin' diye uyarmıştım. Şimdi uyarımı genişletiyorum, iki ortağa yani Yılmazlar'ın sözüne güvenip iş yapmayın."*

## Güne Bakış

Kadri GÜLER
kadri_guler@hotmail.com

### Bazen kusmak gelir içimden...

*Kendisi gibi olmayanı, kendine oy vermeyeni öteleyen, ayrıştıran, suçlayan, karalayan, kötüleyen bir toplum lideriyle karşı karşıyayız.*

*Avrupa Birliği'ne tam üyelik diye yola çıkıp AB normlarında bir demokrasi vaadiyle vatandaşını kandıran bunları kısa zaman sonra unutan, giderek otoratikleşen herşeyi bildiğini sanan, orduyu yargıyı milletvekillerini kamuyu kendine bağlayan biat kültürünü giderek yaygınlaştıran tehdit eden, ağzı bozuk, basını baskı altında tutan ileri demokrasiden söz edip demokrasiden uzaklaşan bölen biri bu milletin adamı.*

*Toplumun yarısından çoğu kendisi gibi düşünmediği halde ülkeyi dönüştürmeye çalışan 1930'ların, 40'ların tek adamlığına özenen biriyle Cumhurbaşkanlığı seçimlerine gidili yor.*

*AKP ye oy vermeyen yüzde 53'e her gün saldıran bu kesimi görmemezlikten gelen ve halife olan bir zihniyet birleştirici olabilir mi?*

*Kürtlerle barış sağlamaya çalışırken, 53 ü ezen bir lider Cumhurbaşkanı olsa ne yazar.*

*O, kendine oy verenlerin Cumhurbaşkanı yani devletin başı olur.*

*Bu ülke giderek daha da kutuplara ayrılır ve bir gün gelir emperyalistlerin 1. Dünya Savaşı'ndan sonra yapamadığını başarır.*

*Onun için ne demişti Mustafa Kemal Gençliğe hitabında*

*"..... yurdunda işbaşında bulunanlar aymazlık ve sapkınlık hatta hainlik içinde bulunabilirler.*

*Hatta işbaşında bulunan bu kişiler kendi çıkarlarını yurduna girmiş olan düşmanların siyasi amaçlarıyla birleştirebilirler.*

*Eğer bir ülkede birlik ve beraberlik ortadan kalkıyor, mezhepler, tarikatlar kendi iç mücadelesini veriyorsa çatlak büyür.*

*Cumhurbaşkanı toplumun her kesimini yani yüzde 100'ünü birleştiren, güven veren ayrıştırmayan, öteki leştirmeyen, birleştiren ve kollayan olmalıdır.*

*12 yıldır Devlet babalarının çiftliği gibi yönettikten sonra hala Cumhurbaşkanlığını sembolik bir başka olmayacağını söylemek başta kendisine ve kendilerinden olan Cumhurbaşkanına saygısızlıktır.*

*Türkiye tek adamın yöneteceği kuvvetler ayrılığın yok edileceği bir sisteme götürülmek isteniyor.*

*Recep Tayyip Erdoğan, mutlak gücün kendisinde olmasını istiyor.*

*Sözün kısası, sultan olmak istiyor.*

# HEM'de Amatör Denizcilik Sınavına hazırlık kursu açılıyor

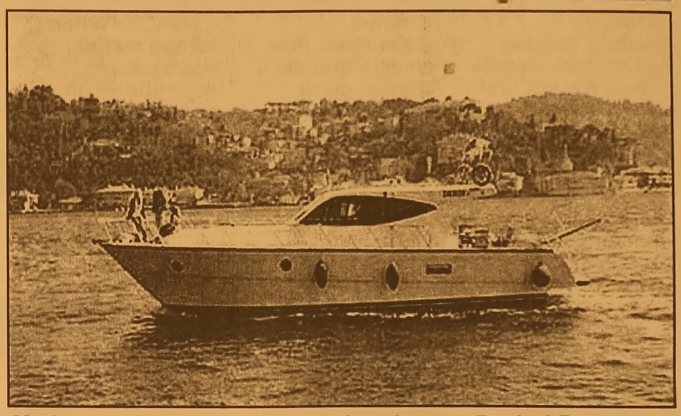

Gemlik Halk Eğitimi Merkezi Müdürlüğü tarafından yapılan açıklamada, 4 Ağustos 2014 tarihinden itibaren Amatör Denizcilik Sınavına Hazırlık Kursları açılacağı bildirildi.

Yapılan açıklamada, Amatör Denizcilik Sınavına Hazırlık Kurslarının hafta içi akşamları saat 18:00 ile 21:15 saatleri arasında yapılacağı, eğitim süresinin 2 hafta olup toplam 40 saat üzerinden gerçekleştirileceği, katılmak isteyenlerin şahsen Halk Eğitim Merkezi Müdürlüğüne başvuruda bulunmaları gerektiği belirtildi.

Eğitimlerini tamamlayan katılımcıların 3-4-5 Eylül 2014 tarihinde, Gemlik Halk Eğitim Merkezi'nde yapılacak olan Amatör Denizci Belgesi Sınavına katılarak başarılı olmaları halinde gerekli olan yetki belgelerini alacaklar

# Şükrü Şenol Ortaokulu'nda anasınıfı devam ediyor

2014-2015 eğitim öğretim yılında Şükrü Şenol Orta okulu bünyesinde anasınıfı eğitim ve öğretime devam edeceği bildirildi. Okul öncesi eğitimin, mecburi eğitim kapsamına alınmaması nedeniyle, bağımsız ortaokula dönüşen okullarda da anasınıfı devam edeceği açıklandı. Şükrü Şenol Ortaokulu'ndan yapılan açıklamada, *"Anasınıfı her türlü donanım ve donatımı eksiksiz olarak, öğrenci velilerine büyük bir maddi külfet getirmeden – okulumuz anasınıfı yönetim kurulunun kararı ile - aylık 40,00 TL. yıllık ise 360,00 lira. (şu anda anasınıfı ücretlerinde tavan fiyat yıllık 450,00 TL.) ücret karşılığında hizmete devam edecek. Anasınıflarında adrese dayalı kayıt sistemi olmadığı için, okulumuz Gemlik ilçesi içinden her bölgeden öğrenciyi kabul edecektir."* denildi.

# Başvuru süresi 30 Eylül'e kadar uzatıldı

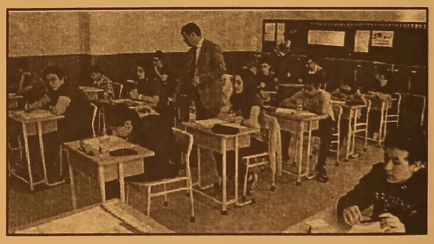

Özel ortaöğretim kurumlarından resmi ortaöğretim kurumlarına nakil ve geçişler için başvuru süresi, 30 Eylül'e kadar uzatıldı.

Milli Eğitim Bakanlığınca illere gönderilen yazıyla özel ortaöğretim kurumlarından ayrılmak zorunda kalan ya da bırakılan öğrencilerin MEB'e bağlı resmi ortaöğretim kurumlarına nakil ve geçişlerinin Milli Eğitim Bakanı Nabi Avcı'nın onayıyla 2013-2014 ders yılı bitimine kadar il milli eğitim müdürlükleri tarafından e-okul sistemi üzerinden gerçekleştirildiği belirtildi. Yazıda, yaşanan süreçte nakil ve geçiş başvurusu yapamayan, süreçten sonradan haberdar olan veya eğitim ve öğretimin bölünmesi için 2013-2014 ders yılının bitiminden sonra nakil olmak isteyen öğrencilerin bulunması nedeniyle başvuru süresinin uzatılması yönünde yazılı, sözlü ve elektronik ortamda talepler alındığı ifade edildi.

# Ölüm direksiyon başında yakaladı

Bursa'da işten çıkıp eve giden bir kişi, otomobilini sağ şeride çektikten sonra aracının içinde fenalaşarak hayatını kaybetti. Edinilen bilgiye göre, olay merkez Osmangazi ilçesi yakın çevre yolu 11 Eylül Bulvarı'nda meydana geldi. Küçük Sanayi'de bir tavukçu firmasında çalışan Yaşar Kasap (45) dün gece işten çıkarken yakınlarıyla yaptığı konuşmada 'kalbinin ağrıdığını' söyledi. Aradan birkaç saatin ardından Kasap'a ulaşamayan ailesi, Işıklar Polis Karakolu'na giderek kayıp müracaatında bulundu. Yakın çevre yolunda bir otomobil içerisinde cansız bir kişinin yattığı ihbarını alan polis ve 112 ekipleri harekete geçti. 112 ekipleri, yaptıkları incelemeler neticesinde Yaşar Kasap'a ait olduğu tespit edilen kişinin hayatını kaybettiğini belirledi. Kasap'ın, akşam saatlerinde Küçük Sanayi'de işten çıktığı ve trafik yoğun olduğu için evine gitmek için çevre yolunu kullandığı öğrenildi. Ayrıca şahsın çevre yolunda 16 RR 404 plakalı otomobilin içerisinde 1 gün önce kalp krizi şüphesiyle öldüğü tahmin ediliyor. Ayrıca Kasap'ın ölüm haberini alan yakınları olay yerine koştu. Şahsın otomobil içerisinde yattığını gören yakınları sinir krizi geçirdi. Kasap'ın cansız bedeni otopsi için Adli Tıp Kurumu'na götürüldü. Polis, olayla alakalı tahkikat başlattı.

# Camını kırdıkları araçtan bozuk paraları çaldılar

Bursa'nın Yıldırım ilçesinde, park halindeki bir aracın camını kıran kimliği belirsiz bir kişi, poşetteki 800 lira bozuk parayı alarak kaçtı.
Yavuz Selim Polis Merkezi Amirliği'ne gelen M.Ö. isimli vatandaş, park halindeki aracının sol ön kapı kelebek camının kırıldığını ve kimliği henüz belirlenemeyen bir kişinin, aracın arka koltuk arasına ve bir poşet içerisine bıraktığı 800 lira madeni parayı çaldığını söyledi. Polis merkezinde olayla ilgili ifade veren M.Ö., "Aracımın güneşliği üzerine bıraktığım ve içerisinde sürücü belgem, araç ruhsatı ile bazı önemli evrakların bulunduğu kahverengi renkli el çantası da çalınmış. Kimin yaptığını bilmiyorum." dedi. Cumhuriyet savcılığı, olayla ilgili soruşturma başlattı.

# Korkunç kazada feci şekilde can verdi

Bursa'nın Yıldırım ilçesinde, aracın elektrik direğine çarpması sonucu meydana gelen trafik kazasında, 26 yaşındaki Saba hattin Çatalbaşoğlu hayatını kaybetti. Ankarayolu Devlet Su İşleri Müdürlüğü önünde, saat 21.15 sularında meydana gelen kazada, Sabahattin Çatalbaşoğlu (26) idaresindeki 16 BEL 83 plakalı araç, elektrik direğine çarptı. Araçta sıkışan ve ağır yaralanan Çatalbaşoğlu, 112 Acil Servis ambulansı tarafından hastaneye kaldırıldı. Hastanede yapılan müdahalelere rağmen Çatalbaşoğlu hayatını kaybetti. Cumhuriyet savcılığı olayla ilgili soruşturma başlattı. Öte yandan, Çatalbaşoğlu, 2010 yılında parkta oturduğu sırada nereden geldiğini bilmediği kurşunla yaralanmış, hasta neye kaldırılmıştı. Şevket Yılmaz Eğitim ve Araştırma Hastanesi'ndeki tedavisinin ardın dan polise ifade veren Çatalbaşoğlu, "Ağaçların altında otururken bir silah sesi duydum. Daha sonra bacağımdan vurulduğumu anladım." demişti.

# 3 ayrı kaza: 4 yaralı

İnegöl ilçesinde meydana gelen üç ayrı trafik kazasında, 4 kişi yaralandı. Ali Osman Çağlayan yönetimindeki 16 KEV 01 plakalı cip ile Oğuz Yaşar'ın kullandığı elektrikli bisiklet, Yenice Mahallesi Mustafabey Caddesi'nde çarpıştı. Kazada bisiklet sürücüsü Yaşar, yaralandı. Bahattin Can idaresindeki 16 V 0582 plakalı saman yüklü kamyon ile Fatih Esentürk idaresindeki 16 KFE 76 plakalı motosiklet İnegöl Pazaryeri yolunda çarpıştı. Kazada yaralanan motosiklet sürücüsü ile motosiklette bulunan arkadaşı Kadir Kaya, yaralandı. Bünyamin Genç yönetimindeki otomobil ise yağış nedeniyle kayganlaşan İnegöl-Bursa kara yolu Oylat kavşağı mevkisinde direksiyon hakimiyetini kaybederek yol kenarında park halindeki traktöre çarptı. Kaza, otomobil sürücüsü yaralandı. İnegöl Devlet Hastanesine kaldırılan yaralıların sağlık durumlarının iyi olduğu öğrenildi

# Gergedan Böceği satmaya kalkan bir kişi yakalandı

Bursa'nın İznik ilçesinde internet üzerinden Gergedan Böceği (Oryctes Nasicornis) satmaya kalkan bir kişi yakalandı.
Orman ve Su İşleri Bakanlığı 2. Bölge Müdürlüğü ekipleri tarafından Gergedan Böceği ele geçirildi. İnternet üzerinden satışı yapılan Gergedan Böceği'nin ekonomik değerinin çok yüksek olduğu ifade edildi. Ekipler, internet üzerinden satışı yapılan Gergedan Böceği için satıcı ile irtibata geçti ve buluşma noktasında satıcıyla buluştu.
Satıcının elindeki hayvana el koyan görevliler, kişi hakkında yasal işlem başlattı. Ele geçirilen böcek ile ilgili araştırma yapılmak üzere Uludağ Üniversitesi ile irtibata geçildi.

KAŞEDE BEKLEMEK YOK
KALİTELİ KAŞELER
UYGUN FİYATLARLA
GÜN İÇİNDE TESLİM EDİLİR

GÜLER AJANS
MATBAACILIK - YAYINCILIK - REKLAMCILIK
İstiklal Caddesi Bora Sokak No : 3/B GEMLİK
Tel : (0.224) 513 96 83 Fax : 513 35 95

Gemlik Körfez
GEMLİK'İN İLK GÜNLÜK SİYASİ GAZETESİ



# Seçim sandıkları okul yolunda

Türkiye genelinde Cumhurbaşkanlığı seçimlerine sayılı günler kala Bursa'da sandıklar, okullara dağıtılmaya başlandı.
Türkiye genelinde Cumhurbaşkanlığı seçimlerine sayılı günler kala Bursa'da sandıklar, okullara dağıtılmaya başlandı.

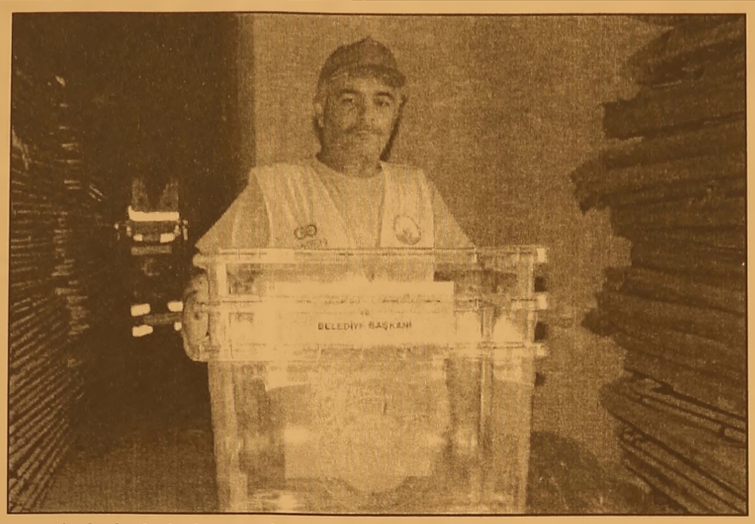


30 Mart yerel seçimlerinin ardından belirli alanlarda toplanan sandıklar, kamyonetlere doldurularak oy kullanma merkezlerine gönderiliyor. 10 Ağustos Pazar günü yapılacak Cumhurbaşkanlığı seçimlerinde kullanılacak sandıklar, oy kullanma merkezlerine dağıtılmaya başlandı. Bursa'da seçim sandıkları belediye görevlileri tarafından kamyonlara yüklenerek okullara dağıtılıyor. Cumhurbaşkanlığı seçimlerinde Bursa genelinde 1 milyon 116 bin seçmen 6 bin 793 sandıkta oy kullanacak.

Çalışmalar hakkında bilgi veren Osmangazi Belediyesi Temizlik İşleri Sorumlusu Yılmaz Coşkun, "Seçim kurulunun gönderdiği listeler kapsamında Osmangazi ilçesindeki okullara seçim sandığı ve paravan dağıtımını yapıyoruz. Seçim kurulunun vermiş olduğu liste ve sayıya göre okullara sandıkları dağıtıyoruz. Osmangazi ilçesinde dört bölge var. Bu dört bölgede 2 bin 300 sandığı okullara dağıtıyoruz. Sandıkları seçimden sonra Osmangazi Belediyesi'nin depolarında saklıyoruz. Bu sandıklar milli servet ve bu sandıklar başkalarının eline geçmemesi için güvenli depolarda saklıyoruz. Bir oy sandığının çalınması ülkemizdeki oyların çalınması anlamına geliyor. Biz bu sandıkları teslim ettiğimiz okul müdürlerine zimmetleyip veriyoruz. Seçim sandığı dağıtımları bugünden itibaren başladı" dedi


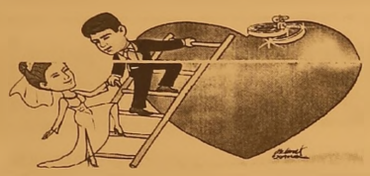

TÜRKİYE'NİN EN KALİTELİ ve EKONOMİK
DAVETİYELERİ EN UYGUN FIYATLARLA ...
EN ÖZEL ve GÜZEL GÜNLERİNİZ İÇİN...

1 GÜNDE DAVETİYE BASILIR

Zengin çeşit ve kataloglarımızı görmeden karar vermeyin ...

GÜLER AJANS
MATBAACILIK - YAYINCILIK - REKLAMCILIK
İstiklal Cad. Bora Sok. Akbank Aralığı No : 3/B GEMLİK
Tel : (0.224) 513 96 83


## GEMLİK REHBERİ

| GEREKLİ TELEFONLAR | |
|---|---|
| İtfaiye | 110 |
| Polis İmdat | 155 |
| Jandarma İmdat | 156 |
| Jandarma K. | 513 10 55 |
| Polis Karakolu | 513 18 79 |
| Gar. Kom. | 513 12 06 |

| KAYMAKAMLIK | |
|---|---|
| Kaymakamlık | 513 10 51 |
| C.Savcılığı | 513 10 53 |
| C.Savcı Yrd. | 513 29 54 |
| Emniyet Müd. | 513 10 28 |

| ULAŞIM | |
|---|---|
| Pamukkale | 612 00 26 |
| DENİZ UÇAĞI | 613 66 13 |
| Pegasus Akmis Seyahat | 614 63 62 |
| METRO | 613 12 12 |
| Aydın Turizm | 613 20 77 |
| Süzer Turizm | 612 10 72 |
| Kanbaroğlu-Esadaş | 614 46 49 |
| Anıtur | 614 47 71 |
| Kamil Koç | 612 01 63 |

| HASTANELER | |
|---|---|
| Devlet Hastanesi | 517 34 00 |
| Sahil Dev. Hast. | 513 23 29 |
| Mer.Sağ.Ocağı | 513 10 68 |
| Tomokay Tomografi | 513 65 29 |
| Konur Tıp Mrk. | 514 80 88 |

| TAKSİLER | |
|---|---|
| Körfez Taksi | 513 18 21 |
| Çınar Taksi | 513 24 67 |
| Güven Taksi | 513 32 40 |
| Gemlik Taksi | 513 23 24 |
| Manastır Taksi | 517 33 94 |

| RESMİ DAİRELER | |
|---|---|
| Telefon Arıza | 121 |
| UEDAŞ ARIZA | 186 |
| UEDAŞ İşletme | 513 45 03 |
| Statyum | 514 00 95 |
| Orm.Böl.Şef. | 513 12 86 |
| Milli Eğt. Md. | 513 11 74 |
| Halk Kütüphane | 513 13 53 |
| Askerlik Şb. | 513 10 57 |
| Karayolları | 513 13 08 |
| Liman Baş. | 513 11 33 |
| Mal Müd. | 513 10 95 |
| Nüfus Md. | 513 37 42 |
| Özel İd. Md. | 513 15 07 |
| Tapu Sicl. Müd. | 513 14 14 |
| Müftülük | 513 13 64 |
| Gümrük Md. | 524 85 86 |
| Ver. Dairesi Md. | 513 10 92 |
| İlçe Tarım Müd. | 513 10 45 |
| İlçe Seç. Md. | 513 77 73 |
| Halk Eğitim Müd. | 513 18 46 |
| İŞ-KUR | 513 71 66 |

| BELEDİYE | |
|---|---|
| Santral | 513 45 21 -23 |
| Başkanlık | 513 45 20 |
| Zabıta | 513 24 32 |
| BUSKİ | 514 57 96 |
| İtfaiye | 513 23 25 |
| Muhasebe Md. | 513 45 21-182 |
| Yazı İşl. Md. | 513 45 21-111 |
| Su Arıza | Yalnız 185 |

| DENİZ OTOBÜSÜ | |
|---|---|
| Bursa | 256 77 84 |
| Mudanya | 544 30 60 |
| Yenikapı | (212) 516 12 12 |
| Yalova | (226) 811 13 23 |
| İDO İmam Aslan Dinlenme Tes. | 513 23 94 |

| VAPUR - FERİBOT | |
|---|---|
| Yalova | (226) 814 10 20 |
| Topçular | (226) 363 43 19 |
| Eskihisar | (262) 655 60 31 |

| OTOBÜS | |
|---|---|
| Şehirlerarası Otobüs | 261 54 00 |
| Terminali | (18 Hat) |
| Gemlik Oto Kurtarma | 0 537 347 88 75 |

| DAĞITICILAR | |
|---|---|
| GEMDAŞ | 513 29 29 |
| Aygaz | 513 12 95 |
| Habaş | 513 16 37 |
| Mogaz | 513 75 58 |
| Ergaz | 513 88 43 |
| İpragaz | 513 22 59 |
| Habaşgaz | 513 45 46 |
| Yeni Likitgaz | 513 65 00 |
| BP Gaz | 514 59 81 |
| Bütünler Likitgaz | 513 80 00 |
| Akçagaz | 514 88 70 |
| Totalgaz | 514 17 00 |
| Akcan Petrol | 513 10 79 |
| MAR-PET | 513 30 33 |
| Tuncay Otogaz | 513 16 45 |
| Beyza Petrol | 513 01 03 |


KAŞEDE BEKLEMEK YOK
KALİTELİ KAŞELER
UYGUN FİYATLARLA
GÜN İÇİNDE TESLİM EDİLİR

GÜLER AJANS
MATBAACILIK - YAYINCILIK - REKLAMCILIK
İstiklal Caddesi Bora Sokak No : 3/B GEMLİK
Tel : (0.224) 513 96 83 Fax : 513 35 95


GEMLİK SİNEMA GÜNLÜĞÜ

VENÜS SİNEMASI
MAYMUNLAR CEHENNEMİ
ŞAFAK VAKTİ:
11:30-14:00-16:15-18:30-22:00
AYNI YILDIZIN ALTINDA: 11:30-13:45-16:00-18:15-22:00
513 33 21

Gemlik Körfez
GEMLİK'İN İLK GÜNLÜK SİYASİ GAZETESİ



# BURSA, BONZAİ İÇİN HAREKETE GEÇTİ

Büyükşehir Belediye Başkanı Recep Altepe, bonzai ölümleriyle gündeme gelen Bursa'da uyuşturucu benzeri maddelere karşı yeni ve etkin bir strateji geliştirmek için çalışmalara başla dıklarını söyledi. Başkan Altepe, Büyükşehir Belediye Meclisi'nin Temmuz ayı olağan toplantısında konuştu. Çarşamba'daki valilik binasında gerçekleşen toplantıda güncel konulara ilişkin soruları cevaplayan Başkan Altepe, ölümlere neden olan ve gençliği tehdit eden bonzaiyle mücadele konusunun Bur sa'nın gündeminde olduğunu söyledi. Büyükşehir Belediyesi'nin çalışmaları kapsamında uyuşturucu ve bağımlılık yapıcı maddelerle mücadelenin de bulunduğunu vurgulayan Başkan Altepe, bonzai ve diğer benzer zararlı maddelere karşı daha etkin mücadele için startı verdiklerini ifade etti. Türkiye'ye birçok konuda örnek olan Bursa'nın Türkiye Sağlıklı Kentler Birliği'nin başkanı olarak bonzai konusunda da model çalışmalar yapacağına inandığını belirten Başkan Altepe, "Büyükşehir Belediyemiz ve ilçe belediyelerimizle ciddi bir adım atmak için bu sabah bir toplantı yaptık. İnşallah daha etkin ve sonuç alıcı adımları atacağız" dedi.

**Suriyeli mülteciler konusu...**

Başkan Altepe, Bursa'ya gelen Suriyeli mültecilere karşı yapıcı bir politika izleyeceklerini açıkladı. Bursa Valiliği'nin organizasyonuyla başta Büyükşehir Belediyesi olmak üzere kentteki tüm kamu kurumlarının bir araya geldiğini ve Suriyeli mülteci lerle ilgili yaşanan sıkıntılara çözüm bulmak için uzman ekiplerden oluşan bir heyet kurulduğunu vurgulayan Başkan Altepe, Suriyelilere karşı biraz daha anlayışlı olmak gerektiğinin altını çizdi. Suriyeli mültecilerin komşumuz olduğunu ve komşuluğun kötü günde belli olduğunu belirten Başkan Altepe, *"Bursa'ya gelenlere sahip çıkmamız gerekiyor. Buraya gelenler hem Müslüman hem de komşumuz. Onları dışlamak yerine, Türkiye'nin en büyük dost olduğunu kendile rine göstermemiz gerekiyor"* diye konuştu.

Filistin, Kerkük ve Gazze'ye yardım Başkan Altepe, meclis toplantısında, Kerkük'teki Türkmenler ile Filistin ve Gazze'de yaşayan Müslü manlara yardım için Büyükşehir ekiplerinin çalışma sürdürdüğünü de ifade etti. Büyükşehir Belediyesi'nin zorda kalanlara yardımda sınır tanımadığını, nerede neye ihtiyaç varsa bunu karşılamaya çalıştığını söyleyen Başkan Altepe, *"Böylelikle Kerkük konusu da Filistin meselesi de bizim alanımıza girmiş oluyor. Oralara ulaşabilen örgüt ve gruplarla görüşmelerimizi sürdürüyoruz. 'Yardımları en sağlıklı hangi yoldan, ne zaman ulaştırırız' diye. Yeter ki ulaşabilelim. Bizim bir sıkıntımız yok"* şeklinde konuştu.

ÜRETİMDE ÇALIŞMAK ÜZERE

25-35 YAŞ ARASI
ASKERLİĞİNİ YAPMIŞ,
TERCİHEN TEKNİK MESLEK LİSESİ
VEYA DENGİ OKUL MEZUNU

BAY ELEMAN ALINACAKTIR

BAŞVURULARIN ŞİRKETİMİZE
ŞAHSEN YAPILMASI
GEREKMEKTEDİR

EFENDİOĞLU MERMER A.Ş.
Açmalar Mevkii Gedelek-
Orhangazi / BURSA
Tel : 0 224 586 00 05

# Banka borcunu ödeyemeyenlerin sayısı 600 bini geçti

Bireysel kredi ve kerdi kartı borcunu ödeyemeyenler yılın ilk beş aylık döneminde yüzde 25.4 artışla 600 bin kişinin üzerine çıktı. Kredi kartları kullanımı ve bireysel kredileri kısıtlayıcı önlemlerin ardından, kredi kartı borcunu ya da bireysel kredi taksitlerini ödeyemeyenlerin sayısında büyük artış yaşandı.

**600 BİN KİŞİYİ AŞTI**

Türkiye Bankalar Birliği Risk Merkezi verilerine göre, yılın ilk beş ayında bireysel kredi ve kredi kartı borç ve taksitlerini ödeyemeyenler 600 bin kişiyi de aştı.

Bu dönem içinde bankalara ödeme yapamayanların sayısı yüzde 25.4 artışla, 2013 yılının ilk 5 ayında 514 bin 712 kişiden, bu yılın aynı döneminde 645 bin 474 kişiye tırmandı.

**KREDİ KARTI BORÇLULARI**

Bu dönem içinde, kredi kartı borçlarını ödeyemeyenlerin sayısı yüzde 23.5 gibi önemli ölçüde artışla, 2013 yılının ilk beş ayındaki 307 bin 892 kişiden, bu yılın aynı döneminde 380 bin 180 kişiye yükseldi. Ancak, bu dönemde asıl büyük patlama bireysel kredi taksitlerini ödeyemeyenlerde yaşandı. Bireysel kredi taksitlerini ödeyemeyenlerin sayısı yüzde 28.3 gibi büyük oranda artışla, 2013 yılının ilk beş ayındaki 206 bin 820 kişiden, 265 bin 294 kişiye fırladı.

KAYIP

GEMLİK NÜFUS MÜDÜRLÜĞÜNDEN ALMIŞ OLDUĞUM NÜFUS CÜZDANIMI KAYBETTİM. HUKUMSUZDUR. MURAT BAYRAK

## KİRALIK

UMURBEY MAHALLESİNDE
YALOVA YOLU ÜZERİNDE
UMURBEY ZEYTİN SATIŞ
MERKEZİNDE KİRALIK
2 ADET DÜKKAN 1 DEPO 670 M2
BAHÇESİ 800 M2

**MÜRACAAT**
**0 224 513 61 11**
**0 532 493 03 77**

## ELEMAN

BÜNYEMİZDE
ÇALIŞACAK
KAYNAKÇI
ve VARDİYA
AMİRİ
ARANIYOR

**0 224 514 00 60**

## KİRALIK

UMURBEY MAHALLESİNDE
YALOVA YOLU ÜZERİNDE
UMURBEY ZEYTİN SATIŞ
MERKEZİNDE KİRALIK
2 ADET DÜKKAN 1 DEPO 670 M2
BAHÇESİ 800 M2

**MÜRACAAT**
**0 224 513 61 11**
**0 532 493 03 77**

## KAŞEDE BEKLEMEK YOK

KALİTELİ KAŞELER
UYGUN FİYATLARLA
GÜN İÇİNDE TESLİM EDİLİR

**GÜLER AJANS**

MATBAACILIK - YAYINCILIK - REKLAMCILIK
İstiklal Caddesi Bora Sokak No : 3/B GEMLİK
Tel : (0.224) 513 96 83 Fax : 513 35 95

## BAYAN ELEMAN

MERMER SEKTÖRÜNDE
ÖN MUHASEBE VE
SATIN ALMA KONUSUNDA
DENEYİMLİ BAY - BAYAN
ELEMANLAR
ARANIYOR

**VERONA MERMER**
**TEL : 514 20 21**

Gemlik Körfez

YEREL SÜRELİ YAYIN
YIL : 42 SAYI : 4927
FİYATI : 50 Kr. (KDV Dahil)
Sahibi : Kadri GÜLER
Sorumlu Yazı İşleri Müdürü : Serap GÜLER
İstiklal Cad. Bora Sok. No:3/B
Tel : 513 96 83 Fax : 513 35 95 GEMLİK
Yönetim ve Basım Yeri :
GÜLER AJANS
Matbaacılık-Yayıncılık-Reklamcılık Tesisi
İstiklal Cad. Bora Sok. No:3/B GEMLİK
(Dini bayram Günleri ve Pazar günleri yayınlanmaz)

## SATILIK

*UMURBEY'DE*
*BAHÇELİ*
*4 +1*
*MASRAFSIZ*
*ŞÖMİNELİ -*
*ÜÇ TARAFI*
*BAHÇELİ*
*LÜKS DAİRE*
*SAHİBİNDEN*
*SATILIK*
*0 535 378 18 00*

## SATILIK ZEYTİNLİK

KUMLA YOLU
HASANAĞA
MEVKİİNDE 2709 M2
İKİ YOLA CEPHELİ
SAHİBİNDEN
SATILIK ZEYTİNLİK

**0 543 582 15 78**

Gemlik Körfez

ABONE
OLDUNUZ MU?
ABONE OLUN
OKUYUN OKUTUN

TEMA
"SUYUNU BOŞA HARCAMA"
TEMA Vakfı tarafından başlatılan "Suyunu Boşa Harcama" kampanyasına su tüketiminin önlenmesi için siz de katılın

## KİRALIK

KUMLA'DA
HAVUZLU KİRALIK
(EŞYALI) DAİRE

**0 535 378 18 00**

## SATILIK SU BAYİİ

*0 507 244 72 24*

"Hoşgeldin Ramazan"

MİR®
HOTEL

MÜŞTERİ MEMNUNİYETİNİ
İLKE EDİNMİŞ OTELİMİZ
ÖZEL GRUP MENÜLERİ
İLE RAMAZANDA DA
HİZMETİNİZDE...

Her güne özel iftar menüsü...
Sohbet sizden, çaylar bizden...

"Hayırlı Ramazanlar Dileriz"

Hisar Mah. Bahçelievler Sok. No : 6 GEMLİK Tel : 0 224 514 55 56 - 57
info@mirhotel.com.tr - www.mirhotel.com.tr

GEMLİK

ARAÇLARIMIZ, 1 YIL TAM GARANTİLİDİR

# MERKEZ OTOMOTİV

ARAÇ ALIM SATIMINDA GÜVENİLİR MARKA...

HER TÜRLÜ 2. EL ARAÇ ALINIR SATILIR

ANLAŞMALI BANKALARDAN 1 GÜNDE KREDİ TEMİN EDİLİR

KREDİ KARTI İLE SATIŞ İMKANI

% 50 PEŞİN 24 AY VADE...

1 AY İÇİNDE TAKAS VE KUSURSUZ BAKIM GÜVENCESİ ...

Engin Bircan & Tahir Duman

Dr. Ziya Kaya Mah. Hürriyet Cad. No : 28 GEMLİK Tel : 0 224 514 25 25 - Fax : 0 224 514 25 26

sahibinden.com gemlikmerkezotomotiv

Yuvanıza Giden Yol

# MANASTIR EMLAK

GAYRİMENKUL DANIŞMANLIĞI

Sebahattin DEMİR
Emlak Müşaviri

www.manastiremlakgemlik.com

TEL & FAX: 0224 517 33 10 CEP: 0532 744 33 83 E-MAIL: manastiremlak@hotmail.com
www.manastiremlak.sahibinden.com - www.ilan.com.tr/manastiremlak

1964
KAVLAK
DOĞANIN HAZİNESİ
Doğallık ve kalitenin sembolü KAVLAK markası, Yöresel Ürünleri kapsayan yelpazesi ile 5 şubesinin yanında, Türkiye'nin dört bir yanındaki şarküteri, restoran, otel ve marketlerde tüketicinin güven ve beğenisi kazanmıştır.

Zeytin& Zeytinyağı
özel üretimler
Kestane Şekeri
Yöresel Reçeller
Kozmetik Ürünler
Tel: 512 0 512
www.kavlak.com.tr
ŞUBELER: Kumla Fabrika - Kumla İskele - Gemlik (İstiklal Cad.) - Yalova Yolu Satış Mağazası - Orhangazi (Gedelek)

Kuruluş:1973
# Gemlik Körfez
GEMLİK'İN İLK GÜNLÜK SİYASİ GAZETESİ
19 Temmuz 2014 Cumartesi www.gemlikkorfezgazetesi.com 50 Kr.

YATIRIMCININ EN AVANTAJLI SİTESİ !...
www.umurbeydeemlak.com
www.irfanünlüemlak.com

İstanbul İzmir Karayolu çalışmaları sırasında sulanan yolda kayan kamyon az daha faciaya neden olacaktı

# Umurbey Yolu'nda faciaya kıl payı

## Güne Bakış

Kadri GÜLER
kadri_guler@hotmail.com

### Beklenen kaza ucuz atlatıldı..

Gemlik Umurbey Yolu'nda MakYol firmasınca yaptırılmakta olan Gebze İzmir otoban yolunun viyadük çalışmaları var.

Baytaş İnşaatın hemen üzerinde viyadük ayakları için hafriyat çalışmaları çok yoğun olarak devam ediyor. Tepe düzeltiliyor.

Damperli aracın biri inerken, biri çıkıyor.

Ortalık toz duman.

Yamaçtan dolu inen araçlar ister istemez yola toprak döküyor. Dökülen toprak nedeniyle yol toz duman içinde göz gözü görmüyor.

Bir görevli hem inen çıkan araçları yönlendiriyor, hem trafiği idare ediyor.

Bir yandan da toz kalkmasın diye yolu suluyor.

Devamı sayfa 4'de

Umurbey Yolu'nda yapılan yol çalışmaları sırasında hafriyat yüklü kamyon toz kalkmaması için sulanan yolda kayınca, şoför kamyonu yan yatırarak durdurabildi. O sırada, yoldan geçen bir otomobilin olmaması faciayı kıl payı önledi. Haberi sayfa 3'de

## 9. Türk Boyları Halk Oyunları Şenliği Pazar günü yapılacak

Bu yıl dokuzuncusu gerçekleştirilecek olan Türk Boyları Halk Oyunları Şenliği, 20 Temmuz 2014 Pazar günü yapılacak. 9. Türk Boyları Halk Oyunları Şenliği, Pazar günü saat 19.00'da stadyum önünden Mehteran eşliğinde şenlik yürüyüşü ile başlayacak. Haberi 4'de

ÖZEL AYKENT İLKÖĞRETİM OKULU 2002 GEMLİK
ÖZEL AYKENT İLKÖĞRETİM OKULU
"Aykent ile hedeflerinize doğru"
2014-2015 eğitim ve öğretim yılı için kayıtlarımız devam ediyor
Gemlik- Orhangazi yolu 2. Km
Umurbey Paşabahçeler Mevkii
Tel : 513 50 84 GEMLİK
www.aykentilkogretim.k12.tr
Deneyimli kadromuz ve çağdaş eğitim anlayışıyla sizlere en yakın özel okuluz

OKULUMUZUN YETİŞTİRDİĞİ ÖĞRENCİLER;
Hoşgörülüdür, çalışmalarını planlar ve uygular, evrenseldir, çağa ayak uydurmasını bilir, yenilliklere açıktır, süreç odaklıdır, paylaşımcıdır. Her zaman özveri ile çalışır, vefakardır, dostlarını asla unutmaz, sürekli eğitim ilkesi ile hareket eder, kararlı ve tutarlıdır, kendi kararlarını verir ve uygular, özgüvenl tamdır. Her yerde ve her ortamda kendini ispatlar, engel tanımaz, "BAŞARACAĞIM" der ve başarır.

| | |
|---|---|
| 4-5 YAŞ | 6.500 |
| ANASINIFI | 7.000 |
| 1. SINIF | 9.000 |
| 2. SINIF | 11.000 |
| 3. SINIF | 11.000 |
| 4. SINIF | 11.000 |
| 5. SINIF | 11.000 |
| 6. SINIF | 11.000 |
| 7. SINIF | 11.000 |
| 8.SINIF | 11.000 |

NOT : Ücretlerimize EĞİTİM-ÖĞRETİM, YEMEK, SERVİS ve KDV dahildir.

1 BAŞARILI BİR GELECEK İÇİN

HAREKETE GEÇİN!

DOĞA KOLEJİ ŞİMDİ YALOVA'DA!

Bir Doğa Nesli Yetişiyor

doğa KOLEJİ

/dogakoleji
/doga_koleji
/doga_koleji

(0226) 812 36 42
www.dogakoleji.com

Gemlik Körfez

İstanbul İzmir Karayolu çalışmaları sırasında sulanan yolda kayan kamyon az daha faciaya neden olacaktı

# Umurbey Yolu'nda faciaya kıl payı

**Umurbey Yolu'nda yapılan yol çalışmaları sırasında hafriyat yüklü kamyon toz kalkmaması için sulanan yolda kayınca, şoför kamyonu yan yatırarak durdurabildi. O sırada, yoldan geçen bir otomobilin olmaması faciayı kıl payı önledi.**

Gemlik Umurbey yolunda yapımına devam edilen viyadük çalışması sırasında meydana gelen trafik kazasında az daha facia yaşanacaktı. Umurbey'deki hafriyat alanından Gemlik yönüne gelmekte olan 16 MBR 84 plakalı damperli kamyon sürücüsü, iniş yolunda direksiyon hakimiyetini kaybedince, aracı yan yatırarak durdurabildi.

Kaza, Gemlik Terminal Köprü sü'nden Umurbey'e doğru 2. viraj yakınlarında meydana geldi.

Burada, Gebze - İzmir Otobanının Gemlik Orhangazi arasındaki yolun düzenleme çalışmaları kapsamında Viyadük ayaklarının dikilebilmesi için hafriyat çalışması yapılıyor.

Bu nedenle bölgeden 5 dakikada bir toprak dolu damperli kamyonlar toprak indirirken, boş araçlarda yükleme için çıkıyor.

Bir yandan da aynı yolun karşında hafriyat ve ayak betonlama çalışmaları yapılıyor. Yolun karşı bölgesinden hafriyat yüklenen damperli kamyon, toz kalkmaması için ıslatılan asfalttaki toprağı çamur haline gelmesinden dolayı iniş sırasında kaymaya başladı.

Araç sürücüsü kamyonun devrilmesini önlemek için direksiyonu kırınca araç yan yattı. E.A.B. kazayı hafif sıyrıklarla atlatırken, kamyon orada bulunan iş makinesi tarafından düzeltildi.

# AVM esnafı helva dağıttı

Ahmet Dural Meydanı'nda bulunan CİUS AVM'de işyerleri sahipleri ve yönetim, Ramazan ayı nedeniyle halka helva dağıttı.

Önceki gün, CİUS AVM yöneticisi Çiğdem Kışlalı'nın organize ettiği helva dağıtım işi halktan büyük ilgi gördü.

Kışlalı, CİUS AVM yönetimi olarak daha önce AVM'deki işyeri sahiplerine iftar yemeği düzenlediklerini belirterek, *"Kutsal ramazan ayı nedeniyle de AVM'deki esnafın katkısıyla ölmüşlerin ruhuna ve ayın kutsiyeti nedeniyle helva yaptırarak halka dağıttık.*

*Bunu önümüzdeki yıllarda da geleneksel hale getirerek sürdürmeyi düşünüyoruz."* dedi.

## Güne Bakış

Kadri GÜLER
kadri_guler@hotmail.com

### Beklenen kaza ucuz atlatıldı...

*Bilhassa geceleri yol yeterince aydınlatılmadığı için Gemlik'ten gelen araçlar kamyonların indiği noktada sorun yaratıyor.*

*Araç sürücüleri birden şaşırıyor.*

*Direksiyon kontrolünü kaybediyor.*

*Buradaki yol çalışması çok hızlı ilerliyor.*

*Bu konuda geçtiğimiz günlerde Belediye Meclis toplantısı çıkışında Belediye Başkanı Refik Yılmaz'a konuşmuştum.*

*Birkaç uyarı ışığı ilave edildi.*

*Ancak, bu da yetersiz.*

*Yetersiz olduğu dün yaşanan kazadan belli.*

*Yola kamyonlardan dökülen toprak sulanınca kaygan bir zemin meydan geliyor.*

*Yolda çalışan kamyonun sürücüsü bu zeminde aracının direksiyon hakimiyetini kaybedince, koca kamyon yan yattı.*

*Karşıdan gelen bir aracın üzerine devrilebilirdi.*

*Kamyon sürücüsü aracın altında kalabilirdi.*

*Kaza ucuz atlatıldı.*

*İlgililerin bu yoldaki çalışmalara dikkat etmesi ve daha vahim bir kaza olmadan önlem alınması gerekir.*

***** ****** ******

*Geçtiğimiz gün, MHP Ilçe Başkanı Osman Durdu telefonla aradı Bursa'dan dönüyordum.*

*Bir gece önce yani Asım Kocabıyık Camiinin temelinin atıldığı akşam, Belediye Başkanı Refik Yılmaz, As Tv. Programa çıkmış.*

*Yılmaz, burada MHP ve CHP'lilerin Bursa 2. İdare Mahkemesine açtığı arsa satışının iptali davası konu edildiğinde, Mahkeme satışı iptal edilmesine 2 ye karşı oyla karar vermişti.*

*Yılmaz, buradaki konuşmasında Mahkeme başkanının tecrübeli bir yargıç olduğunu, iptal kararı veren yargıçların yeni ve tecrübesiz olduğunu söylemiş.*

*Ben buna inanamadım.*

*Eğer bir hukukçu olan Sayın Yılmaz böyle bir kelam etmişse, ayıp etmiş.*

*Yargıç diploması alan bir kişi, o kürsüye oturuyorsa ve karar veriyorsa 1 günlük yargıç bile olsa ona saygı duymak hem yasal olarak zorunludur.*

*Şuna inanıyorum ki karar belediyenin lehine çıkmış olsaydı, yargıçların tecrübesizliği söz konusu olmazdı.*

*Bir idare mahkemede yargıçlık yapacak kişi yeni yargıç da değildir.*

*Tecrübeli biridir.*

*AKP'nin başı, başbakanımız, istediği her kişiye fırça atıyor.*

*HKY üyelerine, Danıştay'a, Sayıştay'a ve Yarıgıtay'a yaptıkları unutuldu mu?*

*Ustanın çırağı ustasını izliyor olmalı.*

# 9. Türk Boyları Halk Oyunları Şenliği Pazar günü yapılacak

Bu yıl dokuzuncusu gerçekleştirilecek olan Türk Boyları Halk Oyunları Şenliği, 20 Temmuz 2014 Pazar günü yapılacak. Azerbaycan, Kazakistan, Dağıstan, Kuzey Kıbrıs Türk Cumhuriyeti, Karaçay, Makedonya, Kosova, Baş Kurdistan, Romanya, Kuzey Osetya, Kırım, Çuvaşistan, Kırgızistan Halk Oyunlarının katılacağı 9. Türk Boyları Halk Oyunları Şenliği, saat 21.oo'de İskele Meydanı Festival Alanında gerçekleştirilecek. Gemlik Ülkü Ocakları tarafından düzenlenen 9. Türk Boyları Halk Oyunları Şenliği,

Pazar günü saat 19.oo'da stadyum önünden Mehteran eşliğinde şenlik yürüyüşü ile başlayacak.

# Başbakan Erdoğan: "Bursa'ya Turist Çekmek İçin Kentsel Dönüşüm Şart"

Başbakan Recep Tayyip Erdoğan, 2023 yılında 50 milyon turist hedefine giderken en önemli destinasyo nun Bursa oldu ğunu belirterek, *"Bursa'da en büyük arzum kentsel dönüşümü hızlandırmak. Çirkin yapılaşmayı ortadan kaldırmak. Bursa'nın korkunç turizm potansiyeli var. Buna ulaşmış değiliz"* dedi.

Başbakan Erdoğan, Bursa Valisi Münir Karaloğlu'nu makamında ziyaret etti. Atıcılar'a helikopterle inen Başbakan miting öncesi otobüsle Valilik binasına geçti. Başbakana Bursalılar burada yoğun sevgi gösterisinde bulundular. Valilikten çıkışta gazetecilerle hatıra fotoğrafı çektiren Erdoğan, Bursa'dan övgüyle söz ederek, *"Bursa'nın bizim açımızdan önemli bir yeri var. Partimizi kurduğumuzdan bu yana bizimle hep beraber oldu. Bizi hiç bir zaman yalnız bırakmadı. Bursa'yı biz de yalnız bırakmadık. Yatırımlarımızla Bursa'yı çok farklı konuma taşıdık. Bugün gerek valimiz gerek işadamlarımızla konuştuk. Bursa'da en büyük arzum inşallah gerek va limiz gerek belediye başkanı mız hep birlikte kentsel dönüşümü hızlandırmak. Çirkin yapılaşmayı ortadan kaldırmak. Çünkü Bursa'nın korkunç turizm potansiyeli var. Buna ulaşmış değiliz. 2023'te 50 milyon turiste ulaşacaksak, en önemli destinasyon Bursa'dır. Yazılı ve görsel medyanın desteğine çok büyük ihtiyacımız var"* dedi.

Erdoğan, Valilik'te UNESCO miras listesine giren Cumalıkızık Köyü'nden kadınlarla biraraya geldiğini de ifade ederek, "Bu muhabbetimi kazanan bir girişim. UNESCO'da başarıyı kazanmış olmaları. Kendilerine söz verdim. Bir sonraki organik ürünlerini tadacağım. Gelişimde kahvaltı, yemek yiyip Cumalıkızık'ı ziyaret edeceğim" diye konuştu. Başbakan Erdo ğan'a eşi Emine Erdoğan, eski bakanlardan Binali Yıldırım, Ak Parti Genel Başkan Yardımcısı Hüseyin Çelik ve Bursa milletvekilleri de eşlik etti.

Valilik önünde Tahta Bacak takmış, başında eşek maskesi kollarında da "susmak orucu bozar mı" yazısı bulunan bir kişi gözaltına alındı. Erdoğan daha sonra Gökdere Meydanı'na geçti

Gemlik Körfez
ABONE OLDUNUZ MU?
ABONE OLUN OKUYUN OKUTUN

# Hurdaya dönen otomobilde can pazarı

Bursa-Ankara Karayolu İnegöl şehir merkezi üzerinde bir mobilya satış noktasının yanındaki boşluğa düşerek hurdaya dönen otomobilde bulunan biri ağır 3 kişi yaralandı. Otomobilin boşluğa düştüğünü görenler şaşkına döndü. Bozüyük istikametinden İnegöl istikametine seyir halinde olan sürücü 28 yaşındaki İlhan Destanlı yönetimindeki 34 VR 9546 plakalı özel otomobil, Serra Petrol mevkiinde sürücüsünün direksiyon hakimiyetini kaybetmesi sonucu kontrolden çıkarak, yolun kenarındaki koruma bariyerlerine çarpıp hızlandı. Kontrol altına alınamayan otomobil yoldan çıkarak, tali yolda bulunan mobilya satış noktası binasının yanında bulunan boşluktaki beton zemine düştü. Takla atıp ters şekilde beton zemine düşen otomobil hurdaya döndü. Kazayı gören çevreden geçen vatandaşlar 112'ye haber verdi. Araçta bulunan sürücü İlhan Destanlı ve 18 yaşındaki Zeynep Uğurlu vücutlarının çeşitli yerlerinden yaralanırken, aracın arka koltuğunda bulunan 44 yaşındaki Gülşen Uğurlu ağır yaralandı. İlhan Destanlı ve 18 yaşındaki Zeynep Uğurlu kendi imkanları ile ters duran araçtan çıktılar. Aracın arka koltuğunda sıkışan kadını kurtarmak için, olay yerine gelen 112 Acil Servis ekipleri ile vatandaşlar seferber oldu.

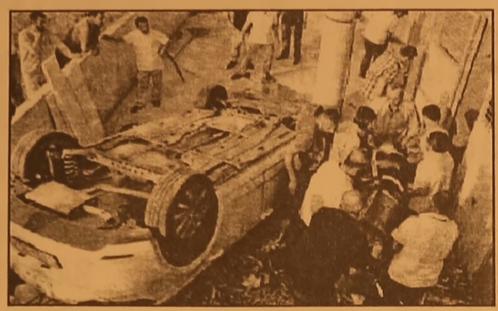

Sıkışan kadın, kısa süre içinde bulunduğu yerden kurtarılıp, ilk müdahalenin ardından 112 Acil Servis ambulansı ile İnegöl Devlet Hastanesi acil servisine götürülerek tedavi altına alındı. Diğer iki yaralı ise özel araçlarla acil servise götürüldüler.
İlhan Destanlı ve 18 yaşındaki Zeynep Uğurlu'nun sağlık durumlarının iyi olduğu, Gülşen Uğurlu'nun ise sağlık durumunun ciddiyetini koruduğu bildirildi. Boşluktaki otomobil vinç ile olduğu yerden çıkarılırken, kaza ile alakalı tahkikatın sürdüğü bildirildi.

# Yatağında ters dönen bebek kurtarılamadı

Bursa'da üç aylık bebek, yatağında ters dönünce canından oldu. Edinilen bilgiye göre, merkez Yıldırım ilçesi Şirinevler Mahallesi 3. Sokak üzerindeki bir evde meydana geldi. S.B ve B.G. çiftinin üç aylık bebekleri olan Rüzgar Gündüz, annesi tarafından yatağına yatırıldı. Bir süre sonra uyuyan anne B.G., yatağında ters dönen oğlu Rüzgar'ı gördü. Bebeğinin nefes almaması üzerine panikleyen genç kadın, hemen komşularından yardım istedi. Şevket Yılmaz Çocuk Hastanesi'ne kaldırılan Rüzgar bebeğin hayatını kaybettiği belirtildi. Savcılık olayla alakalı soruşturma başlattı.

# Geri manevra yapan kamyonetin altında kaldı

İlçemizde meydaüna gelen olayda 97 yaşındaki kadın, geri manevra yapan kamyonetin altında kalarak hayatını kaybetti.
Edinilen bilgiye göre, Eşref Dinçer Mahallesi Dağ Sokağı'nda, bir firmanın bayilerine ekmek dağıtan 16 MAF 15 plakalı kamyonetin sürücüsü Hamdi A. (28), geri manevra yaparken 97 yaşındaki Fikriye Erhan'a çarptı.
Kadın, olay yerine çağrılan 112 Acil Servis ekiplerince Gemlik Devlet Hastanesi'ne kaldırılırken yolda hayatını kaybetti. Kadının yakınları, olay yerinde sinir krizi geçirdi.

# MİT'çiyim' diyerek 27 bin 500 lira dolandırdı

Bursa'nın Karacabey ilçesinde, kendisini polis olarak tanıtan kişinin yönlendirmesiyle Milli İstihbarat Teşkilatı (MİT) mensubu olduğunu söyleyen kişiye 27 bin 500 lira veren kişi, dolandırıldığını belirterek polise müracaat etti. Rungupaşa Mahallesi'nde ikamet eden A.O.'yu cep telefonundan arayan kimliği belirsiz kişi, kendisini polis olarak tanıtarak, yürütülen bir soruşturma kapsamında para vermesi gerektiğini söyledi. A.O., sözde polisin anlattıklarından paniğe kapıldı. A.O., parayı elden teslim almak üzere yanına gelen ve kendisini MİT görevlisi olarak tanıtan kimliği belirsiz kişiye 27 bin 500 lira parayı verdi. Bir süre sonra dolandırıldığını anlayan A.O., Karacabey İlçe Emniyet Müdürlüğü'ne müracaat etti.
Kestel ilçesi Kale Mahallesi'nde meydana gelen başka bir olayda ise M.Y., elektrik faturası tahsilatı yaptıklarını iddia eden iki kişi tarafından 440 lira dolandırıldığını belirterek polis merkezine başvurdu.

**'MEVLİDE GİDECEĞİZ' DİYEREK MİNİBÜS SÜRÜCÜSÜNÜ DOLANDIRDI**

Osmangazi ilçesi Elmasbahçeler Mahallesi'nde meydana gelen olayda da minibüs sürücüsü D.K. kimliği belirsiz kişiler tarafından 200 lira dolandırıldığını belirterek Çarşı Polis Merkezi Amirliği'ne gitti. Olayla ilgili ifade veren D.K., "16 M 1937 plakalı minibüste şoför olarak çalışıyorum. Aracı durduran bir kişi, Gökdere Kavşağı'ndan Görükle'ye mevlid-i şerif okutturmak için bayanları götüreceğini söyleyerek 50 lira karşılığında anlaştı. Akabinde aracına binerek Elmasbahçeler Mahallesi 1. Atan Sokak üzerine geldiğimizde 'buradan bir hediye paketi alacağız' diyerek araçtan inip bir kaç dakika sonra tekrar gelerek 'abi üzerinde 150-200 lira var mı, bende Euro var bozdu runca veririm' demesi üzerine 200 lira verdim. Arkasından 'dur ben de geliyorum' dedim ama şahıs kaçtı." dedi. Olayla ilgili soruşturma başlatıldı.

Gemlik Körfez
ABONE OLDUNUZ MU?
ABONE OLUN OKUYUN OKUTUN

'Gemlik Körfez' www.gemlikkorfezgazetesi.com

KAŞEDE BEKLEMEK YOK
KALİTELİ KAŞELER
UYGUN FİYATLARLA
GÜN İÇİNDE TESLİM EDİLİR

GÜLER AJANS
MATBAACILIK - YAYINCILIK - REKLAMCILIK
İstiklal Caddesi Bora Sokak No : 3/B GEMLİK
Tel : (0.224) 513 96 83 Fax : 513 35 95

## KİRALIK

UMURBEY MAHALLESİNDE
YALOVA YOLU ÜZERİNDE
UMURBEY ZEYTİN SATIŞ
MERKEZİNDE KİRALIK
2 ADET DÜKKAN 1 DEPO 670 M2
BAHÇESİ 800 M2

**MÜRACAAT**
**0 224 513 61 11**
**0 532 493 03 77**

## ELEMAN

FABRİKAMIZDA
ÇALIŞACAK
ELEKTRİKÇİ
ARANIYOR

**0 224 514 00 60**

## KİRALIK

UMURBEY MAHALLESİNDE
YALOVA YOLU ÜZERİNDE
UMURBEY ZEYTİN SATIŞ
MERKEZİNDE KİRALIK
2 ADET DÜKKAN 1 DEPO 670 M2
BAHÇESİ 800 M2

**MÜRACAAT**
**0 224 513 61 11**
**0 532 493 03 77**

## KAŞEDE BEKLEMEK YOK

KALİTELİ KAŞELER
UYGUN FİYATLARLA
GÜN İÇİNDE TESLİM EDİLİR

**GÜLER AJANS**

MATBAACILIK - YAYINCILIK - REKLAMCILIK
İstiklal Caddesi Bora Sokak No : 3/B GEMLİK
Tel : (0.224) 513 96 83 Fax : 513 35 95

## BAYAN ELEMAN

MERMER SEKTÖRÜNDE
ÖN MUHASEBE VE
SATIN ALMA KONUSUNDA
DENEYİMLİ BAY - BAYAN
ELEMANLAR
ARANIYOR

**VERONA MERMER**
**TEL : 514 20 21**

**Gemlik Körfez**

YEREL SÜRELİ YAYIN
YIL : 42 SAYI : 4928
FİYATI : 50 Kr. (KDV Dahil)
Sahibi : Kadri GÜLER
Sorumlu Yazı İşleri Müdürü : Serap GÜLER
İstiklal Cad. Bora Sok. No:3/B
Tel : 513 96 83 Fax : 513 35 95 GEMLİK
Yönetim ve Basım Yeri :
GÜLER AJANS
Matbaacılık-Yayıncılık-Reklamcılık Tesisi
İstiklal Cad. Bora Sok. No:3/B GEMLİK
(Dini bayram Günleri ve Pazar günleri yayınlanmaz)

## SATILIK

*UMURBEY'DE*
*BAHÇELİ*
*4 +1*
*MASRAFSIZ*
*ŞÖMİNELİ -*
*ÜÇ TARAFI*
*BAHÇELİ*
*LÜKS DAİRE*
*SAHİBİNDEN*
*SATILIK*
*0 535 378 18 00*

## SATILIK ZEYTİNLİK

KUMLA YOLU
HASANAĞA
MEVKİİNDE 2709 M2
İKİ YOLA CEPHELİ
SAHİBİNDEN
SATILIK ZEYTİNLİK

**0 543 582 15 78**

**Gemlik Körfez**

ABONE
OLDUNUZ MU?
ABONE OLUN
OKUYUN OKUTUN

**TEMA**

"SUYUNU BOŞA HARCAMA"

TEMA Vakfı tarafından başlatılan "Suyunu Boşa Harcama" kampanyasına su tüketiminin önlenme si için siz de katılın

## KİRALIK

KUMLA'DA
HAVUZLU KİRALIK
(EŞYALI) DAİRE

**0 535 378 18 00**

## SATILIK SU BAYİİ

*0 507 244 72 24*

"Hoşgeldin Ramazan"

MİR®
HOTEL

MÜŞTERİ MEMNUNİYETİNİ İLKE EDİNMİŞ OTELİMİZ ÖZEL GRUP MENÜLERİ İLE RAMAZANDA DA HİZMETİNİZDE...

Her güne özel iftar menüsü...
Sohbet sizden, çaylar bizden...

"Hayırlı Ramazanlar Dileriz"

Hisar Mah. Bahçelievler Sok. No : 6 GEMLİK Tel : 0 224 514 55 56 - 57
info@mirhotel.com.tr - www.mirhotel.com.tr

GEMLİK

ARAÇLARIMIZ, 1 YIL TAM GARANTİLİDİR

# MERKEZ OTOMOTİV

ARAÇ ALIM SATIMINDA GÜVENİLİR MARKA...

HER TÜRLÜ 2. EL ARAÇ ALINIR SATILIR

ANLAŞMALI BANKALARDAN 1 GÜNDE KREDİ TEMİN EDİLİR

KREDİ KARTI İLE SATIŞ İMKANI

% 50 PEŞİN 24 AY VADE...

1 AY İÇİNDE TAKAS VE KUSURSUZ BAKIM GÜVENCESİ ...

Engin Bircan & Tahir Duman

Dr. Ziya Kaya Mah. Hürriyet Cad. No : 28 GEMLİK Tel : 0 224 514 25 25 - Fax : 0 224 514 25 26

sahibinden.com gemlikmerkezotomotiv

Yuvanıza Giden Yol

# MANASTIR EMLAK

GAYRİMENKUL DANIŞMANLIĞI

Sebahattin DEMİR
Emlak Müşaviri

www.manastiremlakgemlik.com

TEL & FAX: 0224 517 33 10 CEP: 0532 744 33 83 E-MAIL: manastiremlak@hotmail.com
www.manastiremlak.sahibinden.com - www.ilan.com.tr/manastiremlak

1964
KAVLAK
DOĞANIN HAZİNESİ
Doğallık ve kalitenin sembolü KAVLAK markası, Yöresel Ürünleri kapsayan yelpazesi ile 5 şubesinin yanında, Türkiye'nin dört bir yanındaki şarküteri, restoran, otel ve marketlerde tüketicinin güven ve beğenisi kazanmıştır.
özel üretimler
Zeytin& Zeytinyağı
Kestane Şekeri
Yöresel Reçeller
Kozmetik Ürünler
Tel: 512 0 512
ŞUBELER: Kumla Fabrika - Kumla İskele - Gemlik (İstiklal Cad.) - Yalova Yolu Satış Mağazası - Orhangazi (Gedelek)
www.kavlak.com.tr

Kuruluş:1973
# Gemlik Körfez
GEMLİK'İN İLK GÜNLÜK SİYASİ GAZETESİ
21 Temmuz 2014 Pazartesi www.gemlikkorfezgazetesi.com 50 Kr.

YATIRIMCININ EN AVANTAJLI SİTESİ !...
www.umurbeydeemlak.com
www.irfanünlüemlak.com

Bursa 2. İdare Mahkemesi Ahmet Hulusi Aydın'ın açtığı davayı karara bağladı

# Arsa satışında ikinci iptal

*CHP Eski İl Genel Meclisi Üyesi Ahmet Hulusi Aydın'ın, Gemlik Belediye si'nin encümen kararıyla Gemsaz Mevkiinde Borusan A.Ş. ve Çimtaş A.Ş. ye sattığı yaklaşık 60 dönüm arsanın satışının usulsüz olduğu gerekçesiyle açtığı davada, mahkeme, Kapanan yolların 3194 sayılı kanunun 18. maddesine göre düzenleme yapılmadan 17. madde kapsamında satılmasını hukuka uygun bulmadı.*

*Haberi sayfa 3'de*

*Ahmet Hulusi Aydın*

## Güne Bakış

Kadri GÜLER
kadri_guler@hotmail.com

### HEY GİDİ GÜNLER HEY!..

*Yukarıdaki başlık eskiye özlem duymak gibi gelebilir.*

*Aslında değil.*

*Geçmişi anımsamaktır bu cümle.*

*Zaman denen kavram, su gibi akıp gidiyor.*

*Dünyaya gelyorsun, bebeklik, çocukluk, gençlik, orta yaş, ileri yaş derken, dünyadan göçüp gidiyorsun.*

*Dönüp arkana baktığında, 'Ben neler gördüm, neler yaşadım daha neler yaşayacağım' sorusunu soruyorsun kendi kendine.*

*Geçmiş, film gibi gözlerinin önünden geçiveriyor...*

*Eski fotoğraflara baktığında unuttuğun birçok şeyi yeniden yaşıyorsun..* *Devamı sayfa 4'de*

## Muharrem İnce Karacaali'de

*Cumhuriyet Halk Partisi Grup Başkanvekili, CHP Yalova Milletvekili Muharrem İnce, önceki gece Karacaali Köyü'nde bulunan teyzesinin daveti üzerine iftar yemeğine katıldı. İnce, Karacaali'de yoğun ilgi ile karşılaşırken, köy kahvesinde de vatandaşlarla sohbet etti.*

*Haberi sayfa 4'de*

## Saadet Partisi'nden birlik çağrısı

*Saadet Partisi Gemlik İlçe Teşkilatı'nın düzenlediği İlçe Divan Toplantısında konuşan İl Başkanı Mehmet Atmaca, İsrail'in yaptığı ve terörist faaliyetler tüm islam aleminin ramazan ayını hüzünlü geçirmesine neden olmaktadır. Biz müslümanlara düşen en büyük görev bu zalimlere karşı birlik olmaktır" dedi.*

*Haberi sayfa 4'de*

ÖZEL AYKENT İLKÖĞRETİM OKULU 2002 GEMLİK
ÖZEL AYKENT İLKÖĞRETİM OKULU
"Aykent ile hedeflerinize doğru"
2014-2015 eğitim ve öğretim yılı için kayıtlarımız devam ediyor
Gemlik- Orhangazi yolu 2. Km
Umurbey Paşabahçeler Mevkii
Tel : 513 50 84 GEMLİK
www.aykentilkogretim.k12.tr
Deneyimli kadromuz ve çağdaş eğitim anlayışıyla sizlere en yakın özel okuluz

| | |
|---|---|
| 4-5 YAŞ | 6.500 |
| ANASINIFI | 7.000 |
| 1. SINIF | 9.000 |
| 2. SINIF | 11.000 |
| 3. SINIF | 11.000 |
| 4. SINIF | 11.000 |
| 5. SINIF | 11.000 |
| 6. SINIF | 11.000 |
| 7. SINIF | 11.000 |
| 8.SINIF | 11.000 |

NOT : Ücretlerimize EĞİTİM-ÖĞRETİM, YEMEK, SERVİS ve KDV dahildir.

OKULUMUZUN YETİŞTİRDİĞİ ÖĞRENCİLER;
Hoşgörülüdür, çalışmalarını planlar ve uygular, evrenseldir, çağa ayak uydurmasını bilir, yeniliklere açıktır, süreç odaklıdır, paylaşımcıdır. Her zaman özveri ile çalışır, vefakardır, dostlarını asla unutmaz, sürekli eğitim ilkesi ile hareket eder, kararlı ve tutarlıdır, kendi kararlarını verir ve uygular, özgüveni tamdır. Her yerde ve her ortamda kendini ispatlar, engel tanımaz, "BAŞARACAĞIM" der ve başarır.

1 BAŞARILI BİR GELECEK İÇİN

HAREKETE GEÇİN!

DOĞA KOLEJİ ŞİMDİ YALOVA'DA!

Bir Doğa Nesli Yetişiyor

doğa KOLEJİ

/dogakoleji
/doga_koleji
/doga_koleji

(0226) 812 36 42
www.dogakoleji.com

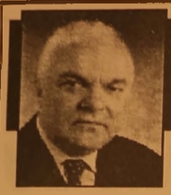

# Buluşma

**Gürhan ÇETİNKAYA**

### *Düşük maliyet, daha çok aş...*

Adında santral, termik, kömür geçen her giri şim öncelikle çevrecilerin tepkisiyle karşılaşıyor.

Kuşkusuz bu yaklaşım biçimini geçmişte yaşanan akıldışı girişimler ile çevreyi, doğayı hiçe sayan ve gözünü sadece para hırsı bürümüş olan anlayış hazırladı.

Ne ki her kötü örnek yenilerinin de aynısı olması anlamına gelmiyor.

Demirtaş Organize Sanayi Bölgesi'nde kurulması son aşamaya gelmiş olan Buhar ve Elektrik Santralı girişimi de aynı tepkiyle karşı karşıya...

Elbette ki çevreye zarar verecek her girişime tepki gösterilmeli...

Çünkü doğal yaşamın korunması ve süreklilik ğinin sağlanması her türlü çıkarın üzerinde...

Ne ki enerji de yaşamsal önem taşıyor.

Öyle bir aşamaya gelindi ki...

Enerji olmazsa soluk bile alınamıyor.

O halde...

Ya enerjinin verdiği ışıkla yönler belirlenecek ya da fitilli, gömlekli lambalarla idare edilecek.

İnsanlığın gelişimiyle eş anlamlı olan enerji kaynaklarından vazgeçilemeyeceğine göre...

Olması gereken çevreye zararı neredeyse sıfıra çekilen yatırımlarla uygarlık yolculuğunu sürdürmek...

Çevreye duyarlı ve bu duyarlılığını, Çevre Bakanlığı, Organize Sanayi Bölgeler Birliği Üst Kurulu ve Türkiye Sağlıklı Kentler Birliği'nden aldığı ödüllerle kanıtlayan bir bölgenin çevreye zarar verecek bir girişimde bulunması öncelikle kendi anlayışlarıyla çelişmez mi?

Demirtaş'ta çağdaş, çevreci, bilimi ve aklı önceleyen bir sanayi kent yaratan, çevre kirliliğine karşı ciddi önlemler alan ve mücadele eden bir sanayi bölgesi yönetiminin yaşama zarar verecek bir girişimin içinde olmasını düşünmek ancak yatırıma dair doğru bilgiye erişememenin doğuracağı bir sonuç.

Yanlış yönlenmemek ve yönlendirilmemek için önce bilgi sahibi olmak ve tepkileri de onun üzerine kurmak gerekmez mi?

Onun için DOSAB Yönetiminin vereceği bilgiler önemli... Dinlemek sonra da araştırmak, incelemek gerekir.

Ne diyor Demirtaş OSB Başkanı Ferudun Kahraman;

"Bizler buhar ve elektrik üretim santrali projesi ile milli ekonomiye büyük katma değerler yaratacağız. Bunu yaparken de çevreye hiçbir olumsuz etki yaratmayacağız. Kömürün taşınmasından yakma teknolojisine, kullanılan nakliyesine kadar tamamen kapalı çağdaş bir proses kuruyoruz. Çevre konusunda hiç bir yatırımdan çekinmeyip, yasal sınırlarımızın ve Avrupa ülkelerin değerlerinin çok altında emisyon değerlerine sahip, Türkiye'nin en çevreci ve örnek santrallerini kuracağız. Bu konuda bu kadar iddialıyız.

Ülkemizde mevzuat, havadaki toz miktarını metrekübe 30 milligram isterken, biz şartnamede metrekübe 10 milligramı garanti ediyoruz. Ayrıca bu tesisimizin baca emisyonları 7 gün 24 saat Çevre Bakanlığı tarafından online olarak izlenecek."

Bölge başkanı ve yönetim kurulunun sanayiciden çok bir yürütaş, bir edeveyi olarak kurdukları şu cümleler de insanca bir yaklaşımın içtenliğini taşımıyor mu?

"Elbette; kamuoyu bu projemize duyarlı olmakla haklı... Bursa da yaşayan insanlar olarak, çevre ve duyarlı yaklaşımlara; eleştirilerin hepsine katılıyoruz ve destekliyoruz. Çünkü biz de aynı havayı soluyor, aynı suyu içiyoruz; çocuklarımız burada doğup büyüyor.

Bir kez daha altını çizmek isterim ki, bu sektördeki dunyanın en gelişmiş sistemlerini kuracağız. Bu konuda herkesin son derece rahat olmasını istiyoruz."

En yüksek narcamaların ithal enerji kaynaklarına yapıldığı düşünüldüğünde,

Kalorisi yüksek, çevreye zararı 0 noktasına dek minimize edilmiş yerli kömür kullanmak öncelikle dışa bağımlılıktan kurtulmamızı sağlayacak...

Güven içinde bana uzun vadeli yatırımlar planlanacak...

Yanı sıra sanayinin en önemli girdisi olan enerji maliyetlerinin düşmesiyle,

Uluslararası alandaki rekabet gücü artacak,

Daha çok istihdam alanı yaratılacak,

Daha çok insan işe, aşa, güvenli geleceğe kavuşacak.

---

Bursa 2. İdare Mahkemesi Ahmet Hulusi Aydın'ın açtığı davayı karara bağladı

# Arsa satışında ikinci iptal

**CHP Eski İl Genel Meclisi Üyesi Ahmet Hulusi Aydın'ın, Gemlik Belediyesi'nin encümen kararıyla Gemsaz Mevkiinde Borusan A.Ş. ve Çimtaş A.Ş. ye sattığı yaklaşık 60 dönüm arsanın satışının usulsüz olduğu gerekçesiyle açtığı davada, mahkeme, Kapanan yolların 3194 sayılı kanunun 18. maddesine göre düzenleme yapılmadan 17. madde kapsamında satılmasını hukuka uygun bulmadı.**

Gemlik Belediyesi'nin 2012 yılında Gemsaz mevkiinde yaptığı plan değişikliğiyle konut alanı olan yaklaşık 200 dönümlük alanı depolama alanına dönüştürmesi sırasında kapanan 5 parsel yaklaşık 60 dönüm yolların bitişiğinde bulunan Çimtaş A.Ş. ve Borusan Mannesmann ve Lojistik A.Ş. ye encümen kararı ile 25 milyon liraya satması üzerine, o dönemde CHP İl Genel Meclis üyesi olan Ahmet Hulusi Aydın yapılan işlemin hukuksuz olduğu gerekçesiyle iptali istemiyle Bursa İdare Mahkemesi'nde dava açtı.

*CHP eski İl Genel Meclis üyesi Ahmet Hulusi Aydın'ın Çimtaş ve Borusan A.Ş. ye sattığı arsaların hukuksuz olduğunu iddia ederek açtığı dava iptal ile sonuçlandı*

Aynı konuda, MHP İlçe Başkanı Osman Durdu, MHP eski Meclis üyesi Metin Şanlı, MHP üyesi Dinçer Yeni de İdare Mahkemesine dava açtılar.

İki yıldır sürmekte olan davalar, geçtiğimiz günlerde Bursa 2. İdare Mahkemesi'nde satışların hukuka uygun olmadığı gerekçesiyle iptal edildi.

Bursa 2. İdare Mahkemesi Türk Milleti adına verdiği kararda, dava konusu taşınmazları kapsayan alanda yapılan Gemlik ilçesi Gemsaz mevkii Borusan A.Ş. ve Çimtaş A.Ş. ye ait parsellere ilişkin 1/1000 ölçekli uygulama imar planı değişikliği ile bölgede bulunan bir kısım imar yollarının kapanması sonunda ortaya çıkan taşınmazların encümen kararı ile davalı belediye adına ihtas edilerek tapuya tescil edildiği, Gemlik belediye encümeninin 23.05.2012 tarih ve 390 sayılı kararıyla 54-1 paftada bulunan 953 ada C 39 parsel sayılı 313.08 metrekarelik taşınmazın bitişiğindeki 953 ada 13 parsel sahibi Çimtaş A.Ş. ye 7.508.362, 80 TL bedelle, 23.05.2012 tarih ve 391 sayılı kararı ile 54-1 pafta 953 ada D 40 parsel sayılı 258.22 metrekarelik taşınmaz bitişikteki 953 ada 13 parsel sahibi Çimtaş A.Ş. ye 105.870.20 TL ye, 23.05.2012 tarih ve 392 sayılı karar ile 36 pafta 466 ada A10 parsel sayılı 18.298,12 metrekarelik taşınmaz bitişikteki 466 ada 1 parsel sahibi Borusan A.Ş. ye 7.502.229, 20 TL bedelle, 23.05.2012 tarih ve 393 sayılı kararı ile 54 -1 pafta 953 ada B 38 parsel sayılı 19.275,21 metrekarelik taşınmazın bitişik 679 ada 1 parsel sahibi Borusan Lojistik A.Ş. ye 7.942.836,10 TL bedelle ve 23.05.2012 tarih ve 392 sayılı kararı ile de 54-1 pafta 953 ada A 37 parsel sayılı 3.082,01 metrekarelik taşınmazın bitişik 953 ada 35 parsel sahibi Borusan Mannesman A.Ş ye 1.263.624,10 TL bedelle imar kanunun 17. maddesi gerekçe gösterilerek satıldığı anlaşılmıştır. Bu durumda, mevzuat hükümleri ve açıklamalara gör 1/1000 ölçekli uygulama, imar planı değişikliği sonrasında kapanan imar yollarının 3194 sayılı kanunun 18. maddesine göre bir düzenleme yapılmadan Gemlik Belediye Başkanlığı adına tescil edilmesi suretiyle oluşturulan taşınmazların 17. madde kapsamında bitişikteki arsa sahiplerine satılmasına ilişkin dava konusu encümen kararlarında hukuka uygunluk bulunmadığı sonucuna varılmıştır. Açıklanan nedenlerle 'dava konusu işlemin iptaline' şeklinde mahkeme başkanı Recep Kılıç'ın karşı oyuna karşın üyeler Yasemin Gül Özer ve Halil Yula'nın olurlarıyla arsa satışı iptal edildi. Belediye karar gününden itibaren 30 gün içinde Danıştay'a temyiz davası açabilecek.

Gemlik Körfez
GEMLİK'İN İLK GÜNLÜK SİYASİ GAZETESİ

## Güne Bakış

Kadri GÜLER
kadri_guler@hotmail.com

### HEY GİDİ GÜNLER HEY!...

*Geçtiğimiz günlerde facebok'ta eski fotoğrafları yayınlayan Bursa Hakimi yet Gazetesi'nde birlikte çalıştığımız Bülent Cengiz arkadaşımın gönderdiği bir dizi fotoğraflara baktıktan sonra "Hey gidi günler hey!" dedim kendi kendime.*

*Aşağıdaki fotoğraf yıl 1988 yılında çekimli.*

*O günlerde Bursa Hakimiyet'te politika muhabirliğinden "Yıldırım Servis!" diye bir köşe açtık, bir yandan onu yönetiyorum, bir yandan da haberlere gidiyorum.*

*O yıl Bursa Gazeteciler Derneği'nin geleneksel gazetecilik yarışmasında "Kumla da icra yoluyla Satılık Cami" haberiyle birincilik aldım.*

*Aynı Haber Çağdaş Gazeteciler Derneği'nce de birincilik ödülüne layık görüldü.*

*O haber, Türkiye çapında olay oldu.*

*1987 yılında Günaydın Gazetesi'nin sahibi olduğu Bursa Hakimiyet Gazetesi, Sönmez Holding'e satıldı.*

*Rahmetli Ali Osman Sönmez, gazeteyi satın alınca, rakibi Cahit Çağlar'ın kafasına girmişler, (işin başına İsmail Öztat çekmişti) o da Bursa'da bir yerel gazeteyi çıkarmaya kalkıştı.*

*Bursa Hakimiyet'in neredeyse tüm kadrosu, sonradan OLAY adını alan gazeteye transfer oldu.*

*Ben ise, o günlerde yeni açılan Ata mer Hotel'in tanıtım işlerini yürütüyorum.*

*Bursa Hakimiyet'e ilan için gittiği mizde gazetede büyük bir telaş vardı.*

*Gazetede kimse kalmamıştı.*

*Genel Yayın Müdürü Engin Özpınar askerdeydi.*

*Transer öylesine büyüktü ki, ne çaycı kalmıştı, ne santral memuru..*

*Erdek sahilinde bir otel kiralanmış, tüm transfer edilen gazetecilere 15 er gün tatil, Hakimiyetteki maaşının 2 katı maaş!...*

*O günlerde, büyük bir olay bu.*

*Rahmetli Sönmez, oğlu Celal Sönmez, gazetenin ileri gelenleri toplanıyor. Gazetenin kurucusu Saruhan Ayber çağrılıyor. İstanbul'dan, Bursa'ya geli yor ve ertesi gün gazetenin çıkabilmesi için İzmir yeni Asır'dan, İzmit 'ten tanıdık gazeteciler çağırılıyor.*

*İzinde olan Erol Nural, Saroz Körfez'inden alel acele dönüyor.*

*Sönmez Holding basın danışmanı, eski gazeteci Mehmet Özmen de gazeteye geçiyor.*

*Rahmetli Yılmaz Akkılıç başyazar..*

*Gazeteciliğe ara vermiş olan Arzu Yılmaz da çağrılıyor.*

*Arzu, o günlerde Sütaş'ın patronu Muharrem Yılmaz ile evliydi.*

*Altıparmak'ta Çağ-Dil Dershanesi sahibi eski Gazeteci Rahmetli Kemal Sulaoğlu da işin başına getiriyor.*

*Benim o gün oraya gitmem bir tesadüf.*

*İdari Müdürlük'te Ferit Güler var.*

*Ferit Ağabey, Yılmaz Akkılıç beni görünce hemen çalışma teklifinde bulunuular.*

*Şaşırdım kaldım.*

*Bir gün düşünmem için izin istedim.*

*Çünkü o günlerde Körfez, haftalık çıkıyor ama matbaa işlerini ağabeyimle birlikte yürütüyoruz.*

*Büyük Kent Gazetesi'nde çalışmak arzum da var. Ama, bunu ağabeyim nasıl karşılayacak bilemiyorum.*

*Aile içinde de konu ele alındı.*

*İşler, o günlerde yoğun olmadığı için matbaa ve Körfez den kopmadan ertesi gün EVET dedim.*

*Devamı yarın...*

# Muharrem İnce Karacaali'de

Cumhuriyet Halk Partisi Grup Başkanvekili, CHP Yalova Milletvekili Muharrem İnce, önceki gece Karacaali Köyü'nde bulunan teyzesinin daveti üzerine iftar yemeğine katıldı. Muharrem İnce daha sonra köy kahvesine giderek Karacaalililer ile birlikte bir süre sohbet etti. İnce, karacaali Köyü Muhtarı Göksal Noca'dan çalışmalar hakkında bilgi aldı. Karacaalililer tarafından ilgi ile karşılanan CHP'nin sempatik Grup Başkanvekili, burada 10 Ağustos 2014 tarihinde yapılacak Cumhurbaşkanlığı seçimleri ile ilgili açıklamalarda bulundu.

# Saadet Partisi'nden birlik çağrısı

Saadet Partisi Gemlik İlçe Teşkilatı'nın düzenlediği iftar ve İlçe Divan Toplantısın da konuşan İl Başkanı Mehmet Atmaca, İsrail'in Filistin'e karşı saldırısı üzerine, *"Biz, müslümanlara düşen en büyük göre bu zalimlere karşı birlik olmaktır"* dedi. Geçtiğimiz günlerde bir köfte salonunda biraraya gelen Saadet Partililer, iftar yemeğinden sonra, İlçe Divan toplantısını yaptı.

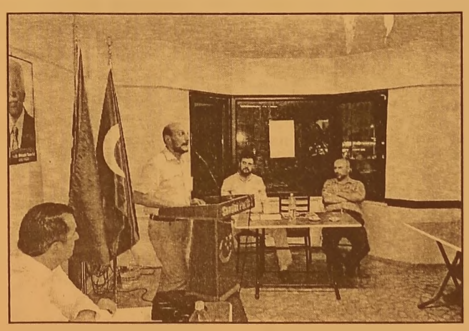

Toplantıya, Saadet Partisi Genel İdare Kurulu üyesi Recep Aygün, Bursa İl Başkanı Mehmet Atmaca, İl Teşkilat Başkanı İsmail Özdemir, il ve ilçe yönetim kurulu üyeleri, gençlik kolu üyeleri ve mahalle temsilcileri katıldı. Toplantıda konuşan İl Başkanı Mehmet Atmaca, İsrail'in Gazze saldırılarını kınarken, şunları söyledi. *"Bu mübarek Ramazan ayında isterdik ki; bu zülümler olmasın. Maalesef, İsrail'in yaptığı ve terörist faaliyetler tüm islam aleminin ramazan ayını hüzünlü geçirmesine neden olmaktadır. Biz müslümanlara düşen en büyük görev bu zalimlere karşı birlik olmaktır"* dedi. SP İlçe Divan toplantısında İsrail kınandı.

KAŞEDE BEKLEMEK YOK
KALİTELİ KAŞELER UYGUN FİYATLARLA
1 SAATTE TESLİM EDİLİR
GÜLER AJANS
MATBAACILIK - YAYINCILIK - REKLAMCILIK
İstiklal Caddesi Bora Sokak No : 3/B GEMLİK
Tel : (0.224) 513 96 83 Fax : (0.224) 513 35 95

Gemlik Körfez
GEMLİK'İN İLK GÜNLÜK SİYASİ GAZETESİ

# Karşıdan karşıya geçerken az daha ölecekti

Mudanya'da yolun karşısına geçmeye çalışırken bir aracın çarptığı 72 yaşındaki kişi yaralandı. Alınan bilgiye göre, Fransız uyruklu Eric Louis Partice Felix Nosjean (39) idaresindeki çalıştığı şirkete ait 16 JYA 26 plakalı araç, Bursa Asfaltında yolun

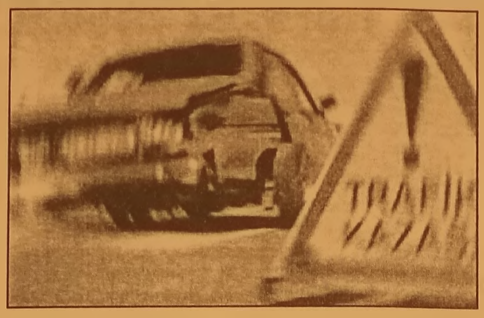

karşısına geçmeye çalışan 72 yaşındaki Mustafa Kaplan'a çarptı. Kazada yaralanan Kaplan, 112 Acil Servis ekiplerince Bursa'daki Çekirge Devlet Hastanesi'ne kaldırıldı. Yaralının hayati tehlikesi bulunduğu öğrenildi.

# Bursa'da korkunç kaza

Bursa'da ATV'nin şarampole yuvarlanması hayatını kaybeden yaşlı adamın cesedi, arama kurtarma ekiplerinin yardımıyla çıkarıldı. Edinilen bilgiye göre olay, merkez Nilüfer ilçesi Korubaşı Köyü'nde meydana geldi. İddiaya göre R.A. idaresindeki ATV'nin direksiyon

hakimiyetini kaybetti. Şarampole yuvarlanan araçtaki Osman Burhan hayatını kaybetti. R.A. ise yaralandı. Yaşlı adamın cesedinin bulunduğu bölgeden çıkartılması için arama kurtarma ekipleri çağrıldı. Yaşlı adam, AFAD tarafından kurulan hatla uçurumdan çıkarıldı. Jandarmanın, olayla alakalı soruşturması sürüyor.

# Şüpheli ölümle ilgili soruşturma başlatıldı

Bursa'da kırık kalça ameliyatının ardından hayatını kaybeden şahsın ölümü ile ilgili soruşturma başlatıldı. Edinilen bilgiye göre, İnegöl ilçesi Kemalpaşa Mahallesi'nde ikamet eden G.Z.'nin düşmesi sonucunda kalça kemiği kırıldı.

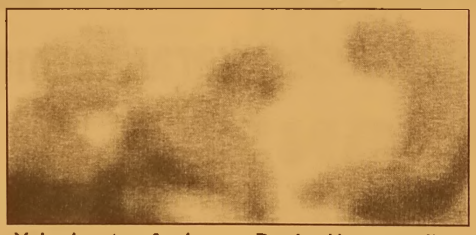

Yakınları tarafından ilk olarak İnegöl Devlet Hastanesi'ne, ardından da Bursa Devlet Hastanesi'ne götürülen G.Z.'nin ameliyat edilmesine karar verildi. Ameliyatın ardından G.Z., yapılan tüm müdahalelere rağmen kurtarılamadı. Savcılık, tarafından ölümü şüpheli bulunan G.Z.'nin cansız bedeni otopsi için Adli Tıp Kurumu'na götürüldü. Polis, olayla alakalı tahkikat başlattı.

# Kadın Cinayetlerine Kadınlardan Protesto

Bursa Kadın Platformu üyeleri kadın cinayetlerini protesto etti. Orhangazi Parkı'nda Bursa Kadın Platformu üyeleri, kadın cinayetlerini protesto etmek için bir araya geldi. Türkiye'de son 2 günde 6 kadın cinayetinin olduğunu ifade eden kadın üyeler, bu sıkıntılara bir çözüm bulunulmasını istedi. Grup adına açıklama

yapan Bursa Sağlık ve Sosyal Hizmet Emekçileri Sendikası (SES) Kadın Sekreteri Hülya Arslan giray, "Kadınlar her gün kendi hayatları hakkında karar vermek isterken, erkekler tarafından öldürülüyor. Bu cinayetlerin sürekliliği, cinayetleri durdurmayan gerekli önlemleri almayan devletin eril yapısını gözler nüne seriyor. Hukuk sistemiyle cinayetler meşrulaştırılıp, teşvik ediliyor. Yaşadığımız erkek şiddeti cezasız kalırken, aileye mecbur bırakıldığımız politikalar oluşturulurken biz kadınlar her gün öldürülüyoruz. İki gün içinde 6 erkek kadınlar tarafından öldürülseydi, devlet refleksi harekete geçerdi" dedi.

# Uyarılar fayda etmiyor! Yine aynı dolandırıcılık

Bursa'nın Karacabey ilçesinde, kendisini telefonla arayıp 'savcı' şeklinde tanıtan kişinin belirttiği hesaba 7 bin 400 TL yatıran şahıs dolandırıldı. Olay, Karacaahmet Mahallesi'nde meydana geldi. A.Ş isimli şahıs, kendisini arayıp 'savcı' diye tanıtan şahsa inandı. Şahsın anlattıklarına inanan ve korkan A.Ş, belirtilen banka hesabına 7 bin 400 TL yatırdı. Dolandırıldığını anlayan şahıs polise başvurdu. Olayla ilgili soruşturma başlatıldı.

# Uyuşturucu madde bir genci daha hastanelik etti

Bursa'da sentetik kannobinoid maddesi kullanan bir genç hastanelik oldu. Edinilen bilgiye göre merkez Yıldırım ilçesi İsabey Mahallesi'nde meydana gelen olayda, Ö.K.'nin ayakta durmakta güçlük çektiğini gören vatandaşlar 112 ekiplerine haber verdi. Yapılan ilk müdahalenin ardından Şevket Yılmaz Eğitim ve Araştırma Hastanesi'ne götürülen Ö.K.'nin sentetik kannobinoid maddesi kullandığı öğrenildi. Ö.K. hakkında kullanmak için uyuşturucu veya uyarıcı madde satın almak, kabul etmek veya bulundurmak suçundan işlem yapıldı. Polis, olayla alakalı tahkikat başlattı.

Gemlik Körfez
ABONE OLDUNUZ MU?
ABONE OLUN OKUYUN OKUTUN

TEMA
"SUYUNU BOŞA HARCAMA"
TEMA Vakfı tarafından başlatılan "Suyunu Boşa Harcama" kampanyasına su tüketiminin önlenmesi için siz de katılın

'Gemlik Körfez' www.gemlikkorfezgazetesi.com

# Kahraman Tazeoğlu Gemlik'te okurlarıyla buluştu

Ünlü Yazar Şair Kahraman Tazeoğlu Gemlik'te okurlarıyla buluştu.
Elit Mola Cafe ve Kahvaltı Salonunda düzenlenen imza gününde Tazeoğlu, yoğun ilgiyle karşılaştı.
Okurlarıyla sohbet eden ve kitaplarını İmzalayan Tazeoğlu, Gemlik Belediyesi Ramazan Etkinlikleri dahilinde İskele Meydanı'nda Şiir dinletisi için severleriyle buluştu.
Sahneye çıktığında bu gece bütün şiirlerimi Gazze için Okuyorum Demesiyle Ayakta alkışlanan Tazeoğlu Gemliklilere duygusal unutulmaz bir gece Yaşattı..
Çizgi Organizasyo nun organize ettiği Gemlik Belediyesi, Maki Yapi, Goldstar Catering ve yemek Sanayi, Elit Mola Cafe, Yetişenler Alışveriş Merkezi ve Manastır Emlak'ın katkılarıyla düzenlenen gece Gemlik Beleiyesi Başkan Yardımcısı Ahmet Avcı'nın çiçek vermesi ve Yetişenler Alışveriş merkez lerinin hediye çekilişi ile son buldu.
Gemlik'te son zamanlarda yaptıkları organizasyonlarla birbirinden ünlu santçıları Gemlik halkıyla buluşturan Çizgi Organizasyon Gemlik'te Sosyal Hayat İçinde Büyük Adımlar Atıyor.
Gemlik'e yakışır bir Kültür Merkezi ve Amfi Tiyatro istediklerini dile getiren Çizgi Organizasyon Gemlik Belediye si'nin Bu Konuda Adımlar atacağına inandıklarını söyledi

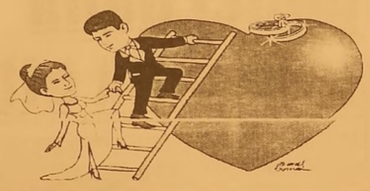

TÜRKİYE'NİN EN KALİTELİ ve EKONOMİK DAVETİYELERİ EN UYGUN FİYATLARLA ...

EN ÖZEL ve GÜZEL GÜNLERİNİZ İÇİN...

1 GÜNDE DAVETİYE BASILIR

Zengin çeşit ve kataloglarımızı görmeden karar vermeyin ...

GÜLER AJANS

MATBAACILIK - YAYINCILIK - REKLAMCILIK

İstiklal Cad. Bora Sok. Akbank Aralığı No : 3/B GEMLİK

Tel : (0.224) 513 96 83


## GEMLİK REHBERİ

| GEREKLİ TELEFONLAR | |
|---|---|
| İtfaiye | 110 |
| Polis İmdat | 155 |
| Jandarma İmdat | 156 |
| Jandarma K. | 513 10 55 |
| Polis Karakolu | 513 18 79 |
| Gar. Kom. | 513 12 06 |

| KAYMAKAMLIK | |
|---|---|
| Kaymakamlık | 513 10 51 |
| C.Savcılığı | 513 10 53 |
| C.Savcı Yrd. | 513 29 54 |
| Emniyet Müd. | 513 10 28 |

| ULAŞIM | |
|---|---|
| Pamukkale | 612 00 26 |
| DENİZ UÇAĞI | 613 66 13 |
| Pegasus Akmis Seyahat | 614 63 62 |
| METRO | 613 12 12 |
| Aydın Turizm | 613 20 77 |
| Süzer Turizm | 612 10 72 |
| Kanberoğlu-Esadaş | 614 46 49 |
| Anıtur | 614 47 71 |
| Kamil Koç | 612 01 63 |

| HASTANELER | |
|---|---|
| Devlet Hastanesi | 517 34 00 |
| Sahil Dev. Hast. | 513 23 29 |
| Mer.Sağ.Ocağı | 513 10 68 |
| Tomokay Tomografi | 513 65 29 |
| Konur Tıp Mrk. | 514 80 88 |

| TAKSİLER | |
|---|---|
| Körfez Taksi | 513 18 21 |
| Çınar Taksi | 513 24 67 |
| Güven Taksi | 513 32 40 |
| Gemlik Taksi | 513 23 24 |
| Manastır Taksi | 517 33 94 |

| RESMİ DAİRELER | |
|---|---|
| Telefon Arıza | 121 |
| UEDAŞ ARIZA | 186 |
| UEDAŞ İşletme | 513 45 03 |
| Statyum | 514 00 95 |
| Orm.Böl.Şef. | 513 12 86 |
| Milli Eğt. Md. | 513 11 74 |
| Halk Kütüphane | 513 13 53 |
| Askerlik Şb. | 513 10 57 |
| Karayolları | 513 13 08 |
| Liman Baş. | 513 11 33 |
| Mal Müd. | 513 10 95 |
| Nüfus Md. | 513 37 42 |
| Özel İd. Md. | 513 15 07 |
| Tapu Sicl. Müd. | 513 14 14 |
| Müftülük | 513 13 64 |
| Gümrük Md. | 524 85 86 |
| Ver. Dairesi Md. | 513 10 92 |
| İlçe Tarım Müd. | 513 10 45 |
| İlçe Seç. Md. | 513 77 73 |
| Halk Eğitim Müd. | 513 18 46 |
| İŞ-KUR | 513 71 66 |

| BELEDİYE | |
|---|---|
| Santral | 513 45 21 -23 |
| Başkanlık | 513 45 20 |
| Zabıta | 513 24 32 |
| BUSKİ | 514 57 96 |
| İtfaiye | 513 23 25 |
| Muhasebe Md. | 513 45 21-182 |
| Yazı İşl. Md. | 513 45 21-111 |
| Su Arıza | Yalnız 185 |

| DENİZ OTOBÜSÜ | |
|---|---|
| Bursa | 256 77 84 |
| Mudanya | 544 30 60 |
| Yenikapı | (212) 516 12 12 |
| Yalova | (226) 811 13 23 |
| İDO İmam Aslan Dinlenme Tes. | 513 23 94 |

| VAPUR - FERİBOT | |
|---|---|
| Yalova | (226) 814 10 20 |
| Topçular | (226) 363 43 19 |
| Eskihisar | (262) 655 60 31 |

| OTOBÜS | |
|---|---|
| Şehirlerarası Otobüs Terminali | 261 54 00 (18 Hat) |
| Gemlik Oto Kurtarma | 0 537 347 88 75 |

| DAĞITICILAR | |
|---|---|
| GEMDAŞ | 513 29 29 |
| Aygaz | 513 12 95 |
| Habaş | 513 16 37 |
| Mogaz | 513 75 58 |
| Ergaz | 513 88 43 |
| İpragaz | 513 22 59 |
| Habaşgaz | 513 45 46 |
| Yeni Likitgaz | 513 65 00 |
| BP Gaz | 514 59 81 |
| Bütünler Likitgaz | 513 80 00 |
| Akçagaz | 514 88 70 |
| Totalgaz | 514 17 00 |
| Akcan Petrol | 513 10 79 |
| MAR-PET | 513 30 33 |
| Tuncay Otogaz | 513 16 45 |
| Beyza Petrol | 513 01 03 |


KAŞEDE BEKLEMEK YOK

KALİTELİ KAŞELER
UYGUN FİYATLARLA
GÜN İÇİNDE TESLİM EDİLİR

GÜLER AJANS

MATBAACILIK - YAYINCILIK - REKLAMCILIK

İstiklal Caddesi Bora Sokak No : 3/B GEMLİK

Tel : (0.224) 513 96 83 Fax : 513 35 95



GEMLİK SİNEMA GÜNLÜĞÜ

VENÜS SİNEMASI

MAYMUNLAR CEHENNEMİ ŞAFAK VAKTİ: 11:30-14:00-16:15-18:30-22:00

AYNI YILDIZIN ALTINDA: 11:30-13:45-16:00-18:15

ANORMAL AKTİVİTE: 12.00-14.00-16.00-18.00-21.30

513 33 21

# Gücümspor Genç takımı hedef doğru

2009 yılında kurulan amacı ilin ve ilçenin en nitelikli basketbol oyuncularını yetiştiren maddi değerlerin arka planda olduğu basketbol ekolünü geçmişte yaşayarak değil günün getirdiği şartlar ile taşıma su yerine 6 yaşından başlayan sporcuların emekleri ve azmi ile bugüne gelen Gemlikli genç oyuncuların oluşturduğu Gemlik Gücüm Spor Genç takımı hedefe doğru adımlar ile koşuyor. Gençlere rol model oluşturması ve çevreye olan sorumlulukları doğrultuşunda bilerek A takım kurma çapası ile başlayan bu serüvenin ilk adımı Gemlik'te yapılan basketbol turnuvaları ile başladı. Bursa yerel liginde aldığı deneyimle TBF deplasmanlı ligde şampiyon olarak Türkiye basketbol 3.ligine yükselen Gemlik Ekibi sporu yaşayarak ve sporun içinde kalarak hedefleri olan TBF 1.ligine genç sporcularımız azmi ve eğitimi ile adım atmak için mücadele veriyor. Bu hedef doğrusunda Gemlik Gücüm Spor Genç takımı 2014-2015 sezonu hazırlıklarına Gemlik

İlçe Spor salonunda –1750 metre ısınma koşusu–Streching–Push-up, sit up ve Sprint Çalışmaları başlayan Antrenman programı Antrenör Okan KURT eşliğinde haftada 3 gün devam ediyor. Gemlik Gücüm Spor yönetim kurulu ve alt yapı sorumlusu Dr. Şahmeran Çelenkoğlu, *"Genç nesillerin eğitime ve spora olan bakış açılarını üst seviyeye çıkartarak, kötü oluşumların içinde yer almamaları adına kulüp yönetimi her koşulda gençleri mize sahip çıkmayı görev ve misyon edinmiştir. 1999 doğumlu oyuncularımıza Türkiye'nin önde gelen kulüplerin teklifleri bizleri yaptığımız işin doğru yönde olduğunu belgelemesi ilçemiz ve ilimiz adına* önemli bir adımdır." dedi Çelenkoğlu, hedefimiz belli Büyük, Küçük yada 1. 2. Olmak değil ne kadar çocuğumuza spor yaptırarak doğru işlerin arkasında olmalarını sağlamak olduğunu ifade etti.

# Bursa'ya yıldız yağacak

Birbirinden ünlü sanatçılar Kültürpark Açıkhava Tiyatrosu'nda sahne alacak. Türk Pop Müziği'nin beğenilen sesi Sezen Aksu, ekranların sevilen komedi-tiyatro şovu "Güldür Güldür" ve son yılların Türk Pop Müziği'nde öne çıkan ismi Sıla eylül ayında Bursalılar'a seslenecek.
Türk Pop Müziği'ne kazandırdığı eserler ve sanatçılar ile gündemden düşmeyen Sezen Aksu 13 Eylül akşamı Açıkhava Tiyatrosu'nda sevenleriyle buluşacak. Eski ve yeni eserlerinden oluşan geniş bir repertuar ile Bursa'da sahne alacak Sezen Aksu, sergileyeceği sahne şovları ve esprileriyle hayranlarının karşısına çıkacak. Ekranların sevilen komedi-tiyatro şovu "Güldür Güldür Show" birbirinden eğlenceli skeçlerini Bursalı sanatseverlerin beğenisine sunacak. Oyuncu kadrosunda Ali Sunal, Alper Kul, Aylin Kontente, Doğa Rutkay, Onur Atilla, Çağlar Çorumlu, Onur Buldu, Aziz

Aslan, Özge Borak, Meltem Yılmazkaya, Yavuzhan Doğan, Dilşah Demir, Burak Topaloğlu'nun yer alıyor. Günlük ha yatın sıradan konularına farklı bir bakış açısı ile yaklaşan Güldür Güldür, aileden aşka, şöhretten teknolojiye, futboldan arkadaşlığa, birçok konuyu yine kendi mizah anlayışları ile yeni yaklaşımlar ve çözümler getirerek 19 Eylül akşamı sanatseverler ile buluşacak. Türk Pop Müziği'nin son yıllarda yetiştirdiği ve adından sıkça söz ettirdiği Sıla Bursalı sevenleriyle buluşuyor. Çıkardığı Vaveyla, Sıla, Yeni Ay, Shaker, Konuşamadığımız Şeyler Var, İmza ve Joker albümleri ile beğeni toplayan güzel şarkıcı 20 Eylül akşamı Kültürpark Açıkhava Tiyatrosu'nda sahne alacak.

KAŞEDE BEKLEMEK YOK
KALİTELİ KAŞELER UYGUN FİYATLARLA
1 SAATTE TESLİM EDİLİR
GÜLER AJANS
MATBAACILIK - YAYINCILIK - REKLAMCILIK
İstiklal Caddesi Bora Sokak No : 3/B GEMLİK
Tel : (0.224) 513 96 83 Fax : (0.224) 513 35 95

## KİRALIK

UMURBEY MAHALLESİNDE
YALOVA YOLU ÜZERİNDE
UMURBEY ZEYTİN SATIŞ
MERKEZİNDE KİRALIK
2 ADET DÜKKAN 1 DEPO 670 M2
BAHÇESİ 800 M2

**MÜRACAAT**
**0 224 513 61 11**
**0 532 493 03 77**

## ELEMAN

FABRİKAMIZDA
ÇALIŞACAK
ELEKTRİKÇİ
ARANIYOR

**0 224 514 00 60**

## KİRALIK

UMURBEY MAHALLESİNDE
YALOVA YOLU ÜZERİNDE
UMURBEY ZEYTİN SATIŞ
MERKEZİNDE KİRALIK
2 ADET DÜKKAN 1 DEPO 670 M2
BAHÇESİ 800 M2

**MÜRACAAT**
**0 224 513 61 11**
**0 532 493 03 77**

## KAŞEDE BEKLEMEK YOK

KALİTELİ KAŞELER
UYGUN FİYATLARLA
GÜN İÇİNDE TESLİM EDİLİR

**GÜLER AJANS**

MATBAACILIK - YAYINCILIK - REKLAMCILIK
İstiklal Caddesi Bora Sokak No : 3/B GEMLİK
Tel : (0.224) 513 96 83 Fax : 513 35 95

## BAYAN ELEMAN

MERMER SEKTÖRÜNDE
ÖN MUHASEBE VE
SATIN ALMA KONUSUNDA
DENEYİMLİ BAY - BAYAN
ELEMANLAR
ARANIYOR

**VERONA MERMER**
**TEL : 514 20 21**

**Gemlik Körfez**

YEREL SÜRELİ YAYIN
YIL : 42 SAYI : 4929
FİYATI : 50 Kr. (KDV Dahil)
Sahibi : Kadri GÜLER
Sorumlu Yazı İşleri Müdürü : Serap GÜLER
İstiklal Cad. Bora Sok. No:3/B
Tel : 513 96 83 Fax : 513 35 95 GEMLİK
Yönetim ve Basım Yeri :
GÜLER AJANS
Matbaacılık-Yayıncılık-Reklamcılık Tesisi
İstiklal Cad. Bora Sok. No:3/B GEMLİK
(Dini bayram Günleri ve Pazar günleri yayınlanmaz)

## SATILIK

*UMURBEY'DE*
*BAHÇELİ*
*4 +1*
*MASRAFSIZ*
*ŞÖMİNELİ -*
*ÜÇ TARAFI*
*BAHÇELİ*
*LÜKS DAİRE*
*SAHİBİNDEN*
*SATILIK*
*0 535 378 18 00*

## SATILIK ZEYTİNLİK

KUMLA YOLU
HASANAĞA
MEVKİİNDE 2709 M2
İKİ YOLA CEPHELİ
SAHİBİNDEN
SATILIK ZEYTİNLİK

**0 543 582 15 78**

**Gemlik Körfez**

ABONE
OLDUNUZ MU?

ABONE OLUN
OKUYUN OKUTUN

**TEMA**

"SUYUNU BOŞA HARCAMA"

TEMA Vakfı tarafından başlatılan "Suyunu Boşa Harcama" kampanyasına su tüketiminin önlenmesi için siz de katılın

## KİRALIK

KUMLA'DA
HAVUZLU KİRALIK
(EŞYALI) DAİRE

**0 535 378 18 00**

## SATILIK SU BAYİİ

*0 507 244 72 24*

"Hoşgeldin Ramazan"

MİR®
HOTEL

MÜŞTERİ MEMNUNİYETİNİ
İLKE EDİNMİŞ OTELİMİZ
ÖZEL GRUP MENÜLERİ
İLE RAMAZANDA DA
HİZMETİNİZDE...

Her güne özel iftar menüsü...
Sohbet sizden, çaylar bizden...

"Hayırlı Ramazanlar Dileriz"

Hisar Mah. Bahçelievler Sok. No : 6 GEMLİK Tel : 0 224 514 55 56 - 57
info@mirhotel.com.tr - www.mirhotel.com.tr

GEMLİK

ARAÇLARIMIZ, 1 YIL TAM GARANTİLİDİR

# MERKEZ OTOMOTİV

ARAÇ ALIM SATIMINDA GÜVENİLİR MARKA...

HER TÜRLÜ 2. EL ARAÇ ALINIR SATILIR

ANLAŞMALI BANKALARDAN 1 GÜNDE KREDİ TEMİN EDİLİR

KREDİ KARTI İLE SATIŞ İMKANI

% 50 PEŞİN 24 AY VADE...

1 AY İÇİNDE TAKAS VE KUSURSUZ BAKIM GÜVENCESİ ...

Engin Bircan & Tahir Duman

Dr. Ziya Kaya Mah. Hürriyet Cad. No : 28 GEMLİK Tel : 0 224 514 25 25 - Fax : 0 224 514 25 26

sahibinden.com gemlikmerkezotomotiv

Yuvanıza Giden Yol

# MANASTIR EMLAK

GAYRİMENKUL DANIŞMANLIĞI

Sebahattin DEMiR
Emlak Müşaviri

www.manastiremlakgemlik.com

TEL & FAX: 0224 517 33 10 CEP: 0532 744 33 83 E-MAIL: manastiremlak@hotmail.com
www.manastiremlak.sahibinden.com - www.ilan.com.tr/manastiremlak

1964
KAVLAK
DOĞANIN HAZİNESİ
Doğallık ve kalitenin sembolü KAVLAK markası, Yöresel Ürünleri kapsayan yelpazesi ile 5 şubesinin yanında, Türkiye'nin dört bir yanındaki şarküteri, restoran, otel ve marketlerde tüketicinin güven ve beğenisi kazanmıştır.

Zeytin& Zeytinyağı
özel üretimler
Kestane Şekeri
Yöresel Reçeller
Kozmetik Ürünler
Tel: 512 0 512
www.kavlak.com.tr
ŞUBELER: Kumla Fabrika - Kumla İskele - Gemlik (İstiklal Cad.) - Yalova Yolu Satış Mağazası - Orhangazi (Gedelek)

Kuruluş:1973

# Gemlik Körfez

GEMLİK'İN İLK GÜNLÜK SİYASİ GAZETESİ

22 Temmuz 2014 Salı www.gemlikkorfezgazetesi.com 50 Kr.

YATIRIMCININ EN AVANTAJLI SİTESİ !...
www.umurbeydeemlak.com
www.irfanünlüemlak.com

### 3 milyon liralık projede yılda 2 milyon kilowat saat elektrik üretilecek

# Marmarabirlik zeytin atıklarından elektrik enerjisi üretecek

*Marmarabirlik Yönetim Kurulu Başkanı Hidamet Asa, üretime dayalı ekonomik büyümenin araştırma ve geliştirme faaliyetlerinden geçtiğine dikkat çekerek, "Ülke olarak küresel ekonomide rekabet gücü elde edebilmek için AR-GE çalışmalarına yatırım yapmak zorundayız" dedi. Birlik zeytin atığından elektrik enerjisi üretmek için düğmeye bastı. AR-GE tarafından geliştirilen TÜBİTAK tarafından onaylanan 3 milyon TL bütçeli projeye göre yılda 2 milyon kilowat saat elektrik enerjisi üretilecek. Pilot uygulama için enerji tesisi çalışmalarının başladığı Marma rabirlik Entegre Tesislerinde deneme üretimine Aralık ayında geçilecek.*

*Haberi sayfa 3'de*

Hidamet Asa

## Güne Bakış

Kadri GÜLER
kadri_guler@hotmail.com

### HEY GİDİ GÜNLER HEY!.. (2)

*Bursa Hakimiyet Gazetesi'nde göreve başlarken, rahmetli Yılmaz Akkılıç ve İdari Müdür Ferit Güler Yazı İşleri Müdürlüğü'nde Politika Muhabiri olarak görev yapacağımı söylediler.*

*12 Eylül öncesi 1977-1981 arasında CHP İlçe Yönetiminde görev aldığım için siyasetin yabancısı değildim. Ancak, Bursa siyasetini yeterince tanımıyordum.*

*Bu benim için bir fırsattı.*

*Kolları sıvayarak, göreve başladım.*

*O günlerde gazetede büyük kargaşa yaşanıyordu. Gemiyi boşaltıp, başka gemide yolculuğa çıkan arkadaşlarımız nedeniyle, değişik yerlerden gelen bir çoğu birbirini tanımayan gazeteci arkadaşlarla bir arada olduk. Devamı sayfa 4'de*

## GTSO 850 aileyi sevindirdi

*Gemlik Ticaret ve Sanayi Odası'nın her yıl düzenli olarak yaptığı gıda yardımı dağıtımı tamamlandı. Türkiye Odalar ve Borsalar Birliği tarafından Gemlik Ticaret ve Sanayi Odası'na gönderilen 35 bin TL, ilçe de yardıma muhtaç 850 aileye gıda paketi olarak dağıtıldı.*

*Haberi sayfa 3'de*

ÖZEL AYKENT İLKÖĞRETİM OKULU
2002 GEMLİK
"Aykent ile hedeflerinize doğru"
2014-2015 eğitim ve öğretim yılı için kayıtlarımız devam ediyor
Gemlik- Orhangazi yolu 2. Km
Umurbey Paşabahçeler Mevkii
Tel : 513 50 84 GEMLİK
www.aykentilkogretim.k12.tr
Deneyimli kadromuz ve çağdaş eğitim anlayışıyla sizlere en yakın özel okuluz

OKULUMUZUN YETİŞTİRDİĞİ ÖĞRENCİLER;
Hoşgörülüdür, çalışmalarını planlar ve uygular, evrenseldir, çağa ayak uydurmasını bilir, yenliliklere açıktır, süreç odaklıdır, paylaşımcıdır. Her zaman özveri ile çalışır, vefakardır, dostlarını asla unutmaz, sürekli eğitim ilkesi ile hareket eder, kararlı ve tutarlıdır, kendi kararlarını verir ve uygular, özgüveni tamdır. Her yerde ve her ortamda kendini ispatlar, engel tanımaz, "BAŞARACAĞIM" der ve başarır.

| | |
|---|---|
| 4-5 YAŞ | 6.500 |
| ANASINIFI | 7.000 |
| 1. SINIF | 9.000 |
| 2. SINIF | 11.000 |
| 3. SINIF | 11.000 |
| 4. SINIF | 11.000 |
| 5. SINIF | 11.000 |
| 6. SINIF | 11.000 |
| 7. SINIF | 11.000 |
| 8.SINIF | 11.000 |

NOT : Ücretlerimize EĞİTİM-ÖĞRETİM, YEMEK, SERVİS ve KDV dahildir.

1 BAŞARILI BİR GELECEK İÇİN

HAREKETE GEÇİN!

DOĞA KOLEJİ ŞİMDİ YALOVA'DA!

Bir Doğa Nesli Yetişiyor

doğa KOLEJİ

/dogakoleji
/doga_koleji
/doga_koleji

(0226) 812 36 42
www.dogakoleji.com

### 3 milyon liralık projede yılda 2 milyon kilowat saat elektrik üretilecek

# Marmarabirlik zeytin atıklarından elektrik enerjisi üretecek

## Marmarabirlik Yönetim Kurulu Başkanı Hidamet Asa, ilk elektriğin Aralık ayında kullanılacağını söyledi.

Sektörün öncü kuruluşu Marmarabirlik AR-GE çalışmalarıyla da adından söz ettiriyor.
Birlik zeytin atığından elektrik enerjisi üretmek için düğmeye bastı.
AR-GE tarafından geliştirilen TÜBİTAK tarafından onaylanan 3 milyon TL bütçeli projeye göre yılda 2 milyon kilowat saat elektrik enerjisi üretilecek.
Pilot uygulama için enerji tesisi çalışmalarının başladığı Marmarabirlik Entegre Tesislerinde deneme üretimine Aralık ayında geçilecek.

BAŞKAN ASA, "TÜRKİYE'DE DE İLK UYGULAMA"

Konuyla ilgili açıklama yapan Marmarabirlik Yönetim Kurulu Başkanı Hidamet Asa, üretime dayalı ekonomik büyümenin araştırma ve geliştirme faaliyetlerinden geçtiğine dikkat çekerek, *"Ülke olarak küresel ekonomide rekabet gücü elde edebilmek için AR-GE çalışmalarına yatırım yapmak zorundayız"* dedi.
Marmarabirlik olarak 2010yılından itibaren AR-GE çalışmalarına hız verdiklerini ve ürün yelpazesinden, zeytin atıkları ve arıtma tesislerine kadar her alanda

Hidamet Asa

projeler geliştirdiklerini söyleyen Başkan Asa, *"Bu kapsamda bir rimimiz Türkiye'de bir ilki teşkil eden zeytin atıklarından elektrik enerjisi üretme ve ortaya çıkan ısıdan da atık suyu buharlaştırma ve salamura suyunu arıtma projesi geliştirdi."* diye konuştu.

HEM ELEKTRİK ÜRETİLECEK HEM DE DOĞA DOSTU ARITMA SAĞLANACAK

Marmarabirlik Yönetim Kurulu Başkanı Hidamet Asa proje ile ilgili şu açıklamayı yaptı:

*"AR-GE birimimiz tarafından 3 milyon TL'lik bütçe ile oluşturulan zeytin atıklarından enerji üretimi projesi geçen yıl TÜBİTAK tarafından onaylandı. Bu projeye göre, elektrik enerji üretimi pilot tesisi en geç Eylül ayı itibariyle Bursa'daki merkezimiz Marmarabirlik Entegre Tesisleri'nde montajına başlanacak. Deneme üretimine ise Aralık ayının başında geçmeyi planlıyoruz. İlk elektrik enerjisini Tesislerimize vereceğiz. 500 kg/saat kapasiteli enerji tesisinden yılda 2 milyon kilowat saat elektrik enerjisi üretilecek.*
*Bu projenin bir başka önemli ayağı daha bulunuyor. Elektrik enerjisi üretilirken ortaya atık ısı çıkacak. Bu ısı ile zeytin karasuyu buharlaştırılarak bertaraf edilecek. Böylelikle her yıl zeytin karasuyunun bertarafı için ödediğimiz 150 bin dolarlık işletme maliyetini de ortadan kaldırmış olacağız. Yine ortaya çıkan atık ısı ile salamura suyu ile işletme atık sularını arıtabilirlik çalışmaları kapsamında doğaya temiz olarak vereceğiz".*

# GTSO 850 aileyi sevindirdi

Gemlik Ticaret ve Sanayi Odası'nın her yıl düzenli olarak yaptığı gıda yardımı dağıtımı tamamlandı.
Türkiye Odalar ve Borsalar Birliği tarafından Gemlik Ticaret ve Sanayi Odası'na gönderilen 35 bin TL, ilçe de yardıma muhtaç 850 aileye gıda paketi olarak dağıtıldı.
Yardımın dağıtım organizasyonunu Gemlik Ticaret ve Sanayi Odası ile birlikte, Gemlik Yardım Severler Derneği, Gemlik Kızılay Derneği, Gemlik Kimsesizler Derneği ve Oda Meclis

Üyeleri üstlendi.
Gemlik Ticaret ve Sanayi Odası Başkanı Kemal Akıt, her yıl geleneksel olarak düzenlenen gıda yardımlarının bu yıl da tekrarlandığını belirterek, *"Vatandaşlarımızın bu mübarek ayda geçimlerine bir nebze de olsa bizlerde oda olarak katkı sunmaktan mutluyuz"* dedi.

# Fırın denetimleri sürüyor

Ramazan ayının vazgeçilmezi Ramazan pideleri ne kadar sağlıklı ve hijyenik koşullarda üretildiğini denetlemek için Gemlik Belediyesi Zabıta Ekipleri, Gemlik'teki fırınları denetledi.
Yapılan denetimlerde pidelerin gramajından fırının temizliğine kadar birçok konu titizlikle incelendi.
Zabıta Müdürü Özcan Arslan "Gemlik'te fırınların düzenli olarak denetlendiğini, İnsan odaklı hizmet anlayışıyla çalışan Gemlik Belediyesi'nin vatandaşların sağlıklı, hijyen ve gramaj kurallarına uygun pide tüketebilmesi için fırınları denetlediklerini belirterek, *"Düzenli periyotlarda yapılan denetimlerde pidelerin üretildiği*

*ortamdan, gramajına, hijyen kurallarına uygun olup olmadığına kadar bir çok konu Gemlik Belediyesi Zabıta Ekipleri tarafından titizlikle denetlenmektedir"* dedi.
Zabıta ekiplerince yapılan denetimde Gemlik'te bulunan fırınlar tek tek incelendi.
Yapılan denetimler sonucunda fırınlarda bazı eksiliklere rastlanırken, büyük çoğunluğunun kurallara tam anlamıyla uyduğu gözlendi.
Ayrıca temiz ve sağlıklı pide üreten fırın sahiplerine de teşekkür edildi.
Zabıta Ekipleri tüketicilere Gemlik'teki fırınlardan gönül rahatlığıyla pidelerini alabilecekleri mesajını verirken, denetimlerin devam edeceğini de söyledi.

Gemlik Körfez ABONE OLDUNUZ MU?
ABONE OLUN OKUYUN OKUTUN

## Güne Bakış

Kadri GÜLER
kadri_guler@hotmail.com

### HEY GİDİ GÜNLER HEY!... (2)

*Gazetenin Genel Yayın Yönetmenliğine Bursa'da dershanecilik yapan öğrencilik yıllarında Son Havadis Gazetesi'nde Yazı İşleri Müdürlüğü yapmış olan güzel insan rahmet Kemal Sulaoğlu getirilmişti.*

*Bursa basını Sulaoğlu ile ilk kez tnışıyordu.*

*Onu da bulup Bursa Basını ile tanıştıran Saruhan Ayber oldu.*

*Bizim servisin başına 1970 ve 80 li yılların başında Bursa Türk Haberler Ajansı Bölge Müdürlüğü yapan tecrübeli gazeteci Yılmaz İşel getirilmişti.*

*Yılmaz Bey ile Gemlik'ten THA muhabirliği yaptığım için tanışıyorduk.*

*Gemlik Limanı'nda ortaya çıkarılan bir gemi kaçak filoş olayını birlikte ortaya çıkartmıştık.*

*Yeni Bursa Hakimiyet'in Bölge Haberler Müdürlüğü'ne ise vine Hürriyet Haber Ajansı'nın Bursa temsilcisi ağabeyimiz, benim de ustam Erol Nural getirilmişti.*

*Yılmaz Akkılıç baş yazarlık yaparken, daha önce muhabirlik yapan Arzu Yılmaz köşe yazarlığına, Şadan Beleş (Kolaylı) ise Magazin Servis Müdürü yapılmıştı.*

*Reklam Müdürlüğü'nde rahmetli Yüksel Aslan vardı.*

*Yeni gazetenin çatısı oluşturulduktan sonra, haber kadrolarında ise tecrübeli ve genç arkadaşlara da yer verilmişti.*

*Olay Gazetesi'ne transfer olan gazetecilerin gazeteden ayrılması nedeniyle, ertesi gün gazetenin çıkmama ihtimali vardı.*

*Ama, Saruhan Ayber'in de tecrübesiyle bu tehlike kısa sürede giderildi.*

*Gazetede, ertesi gün yine Bursalılarla buluştu.*

*Facebooktan o günlerdeki Bursa Hakimiyet çalışanlarının fotoğraflarını paylaşan Bülent Cengiz, Belediye haberlerinden sorumluydu.*

*Ben, siyaset ve sendikalar, ayrıca Uludağ Üniversitesi'nden sorumluydum.*

*Polis ve emniyetten sorumlu Ahmet Altan arkadaşımızdı.*

*O günlerde, Erol Nural ilçelerde de yeniden örgütlenmeye gitti.*

*Gemlik'te Bursa Hakimiyet'in eski muhabirliğini ben yürütüyordum.*

*Benim merkeze gitmem üzerine, bu göreve Ercüment Esen'i getirdik.*

*Ercüment'in babası Mehmet Şekip Esen, benim gazeteciliğe başladığım günlerde Bursa Hakimiyet Gazetesi'nin Gemlik muhabiriydi.*

*Böylece, babadan oğula geçen bir durum vardı.*

*İlk günlerde, gazetenin çalışma düzenine alışmak kolay olmadı ama, ilçede de olsa uzun yıllardır gazetecilik mesleği ile uğraştığımız için sorunlar kısa sürede giderildi.*

*Bu arada, unuttuğum bir detayı atlamak istemiyorum.*

*Bursa Hakimiyet'in bütün yazı kadrosu Olay'a transfer olunca, Saruhan Ayber, buraya geçici olarak İzmir Yeni Asır Gazetesi'nden Tanju Ateş'i getirerek, Yazı İşleri Müdürü yapmıştı.*

*Kısa süre içinde ufak tefek pürüzler olmasına karşın, yeni kadro birbirine ısındı ve güzel dostluklar kuruldu.*

*Bursa Hakimiyet'te artık bir takım oluşturmuştuk. Ben, içlerinde tecrübelilerden biri sayılırdım. Genel Yayın Müdürümüz rahmetli Kemal Sulaoğlu, çok yapıcı, olumlu, paylaşımcı bir kişiydi. Elinde matbaacıların o günlerde kullandığı tipometre düşmezdi. Birinci sayfa sekreterliğini şimdiki Gazeteciler Cemiyeti Başkanı Nuri Kolaylı ile birlikte her gün haber toplantıları ile gazetenin birinci sayfasını çizerlerdi.*

*Devamı yarın....*

# "Hız kesici kasisler genelgeye göre yapılıyor"

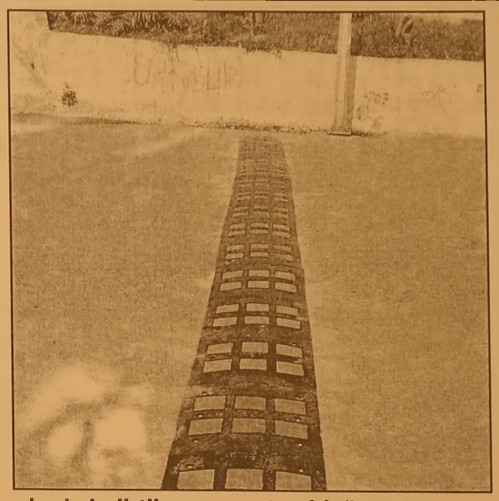

Gemlik Belediyesi Zabıta Müdürlüğü, araçların yavaşlaması için anayol, cadde, bulvar ve sokaklara yapılan hız kesici kasislerle ilgili açıklama yaptı. Gemlik Belediyesi-Zabıta Müdürlüğü ekipleri tarafından, İlçe genelinde ikamet eden ve faaliyet gösteren gerek esnaf, gerek se vatandaşlar tarafından araçla rın yavaşlaması için anayol, cadde, bulvar ve sokaklara yapılması talep edilen hız kesici ve bariyerler hakkında yapılan denetim ve kontrollerde, "Ulaştırma Bakanlığı, Karayolları Genel Müdürlüğü'nün 24.12.2007 tarihli 2007/115 sayılı genelgesi ile Şehir içi yollarda tesis edilecek hız kesicilerin (kasislerin), konu ile ilgili "Yol Sathı Hız Kontrol Elemanları - Tümsekler (Kasisler)" başlıklı TS 6283 standardında belirtilen esaslar dâhilinde ve bu standartta belirtilen kesimlerde tesis edilmesi gerekmektedir." doğrultusunda hareket edildiğini, bu nedenle söz konusu hız kesici kasislerin taleplerinin ilgili genelge kapsamında, okul, spor tesisi, çocuk oyun alanı gibi ya yaların yoğun olarak geçtiği noktalara yapılabilmekte olduğunun, ancak genelgede yer almayan yerlerle ilgili gelen kasis ve hız kesici talepleri uygun görülmediği belirtilmektedir. Uygun görülmeyen yerlerde söz konusu kasis ve tümseklerin hız kesici özelliğinin yanında yeni kazalara da dave tiye çıkarması nedeniyle sık sık şikayetlere de konu olduğu bilinmektedir. Bu sebeple yaşanabilecek kazaları önlemenin yegane yolunun araç sürücülerinin ve yayaların trafik kurallarına eksiksiz bir şekilde uymaktan geçtiği vurgulanmaktadır." denildi.

**KURALLARI İHLAL EDEN ARAÇLAR VATANDAŞLARIMIZ TARAFINDAN İHBAR EDİLMELİDİR**

Açıklamaya şu şe kilde devam edildi: *"Hız Kesici kasisler yangın ve ambulans hizmetlerinde de zaman kaybı yaratmaktadır, eğer vatandaşlar şehir içinde araçlarla herhangi bir sorun yaşarsa bunu hemen İlçe Emniyet Müdürlüğüne (155) ihbar etmelidir. Ayrıca MOBESE kameraları da trafik kurallarını ihlal eden araçların yakalanmasında etkili olmaktadır"*

# Akülü araçlar sahiplerini buldu

Gemlik Belediyesi'nin Sosyal Projeler kapsamında hedeflediği yardım ve destekler hız kesmiyor. Gemlik Belediyesi Selim Arık, Emine Durman ve Mustafa Bayraktar isimli vatandaşların akülü özürlü arabası talebini de yerine getirdi. Belediye Başkanı Refik Yılmaz, engelli vatandaşları sosyal yaşama bağlama ve hayatlarını kolaylaştırma adına üzerlerine düşen destek ve yardım görevini ivedilikle yerine getirdiklerini belirterek, sosyal projelerde örnek belediyecilik hizmeti vermeyi devam ettireceklerini açıkladı. Selim Arık ve Emine Durman'a, "Hayırlı Uğurlu" olsun dilekleriyle akülü arabalarını teslim eden Belediye Başkanı Refik Yılmaz, birçok yardımcı sağlık aracının da ihtiyaç sahiplerine verileceğini sözlerine ekledi. Belediye Başkan yardımcısı Nazmi Koçak'ta, Mustafa Bayraktar adına akülü aracını kızı Huriye Erhan'a teslim etti.

**KAYIP**

ULUDAĞ ÜNİVERSİTESİ HUKUK FAKÜLTESİNDEN ALDIĞIM ÖĞRENCİ KİMLİĞİMİ KAYBETTİM. HÜKÜMSÜZDÜR. VEYSEL ÇELİK

**KAYIP**

GEMLİK İMAM HATİP LİSESİNDEN 2008 YILINDA ALDIĞIM TASTİKNAMEMİ KAYBETTİM. HÜKÜMSÜZDÜR. ADEM SARICA

# 15 yaşındaki kız ölümden döndü

Orhangazi'de alt geçit yerine karayo lundan karşıya geçen 15 yaşındaki kız, otomobilin çarpması sonucu yaralandı. Orta refüje düşen yaralı kız olay yerinde gözyaşlarına boğuldu.
Kaza Orhangazi Terminal önünde meydana geldi. İstanbul istikametine giden yolcu otobüsüne yetişmek için alt geçidi kullanmak yerine ana yolu direk karşıya geçmek isteyen Ece K. (15) isimli genç kıza Bursa istikametine giden Hakkı Murat D. (50) idaresindeki 34 HH 1701 plakalı otomobil çarptı.

Kazada yaralanan Ece K. için olay yerine ambulans çağrıldı. Ece K. sağlık ekiplerinin yaptığı ilk müdahale sırasında ise gözyaşlarına boğuldu. Sağlık ekipleri ve çevreden gelen vatandaşlar tarafından sakinleştirilen genç kız ambulansla Orhangazi Devlet Hastanesi'ne kaldırılarak burada tedavi altına alındı. Otomobil sürücüsü Hakkı Murat D. ise polis tarafından gözaltına alındı. Alt geçidin hemen yanında meydana gelen kaza ile ilgili polis soruşturma başlattı.
Garajda taksicilik yapan esnaf ile bölgedeki diğer sakinler, belediye ekiplerinin orta refüjü her fırsatta kapatmalarına rağmen, refüjdeki tellerin terminaldeki yazıhane işletmecileri ve vatandaşlar tarafından kesildiğini ileri sürerek duruma tepki gösterdi. Vatandaşlar aynı noktada sayısız trafik kazası meydana geldiğini hatırlatarak, 'Burası kesin olarak kapatılmalı ve alt geçit kullanılmalı' dedi

# Stepne hırsızları iş başında

Bursa'da son iki günde iki ayrı otomobilin stepnesi çalındı.
Edinilen bilgiye göre merkez Yıldırım ilçesinde meydana gelen olayda N.K., ikametinin önüne park ettiği otomobilinin stepnesinin çalındığını görünce hemen durumu polise bildirdi.
Dün yine aynı saatlerde İ.A. da aracının stepnesinin çalındığını bildirince, polis alarma geçti. Ekipler, özellikle iftar saatinde hırsızlık yapan zanlının yakalanması için soruşturmasını sürdürüyor

# Genç kadının sır ölümüne soruşturma başlatıldı

Bursa'da evinde kocası tarafından bulunan kadının, sır ölümü üzerine soruşturma başlatıldı.
Edinilen bilgiye göre olay, dün öğle saatlerinde merkez Yıldırım ilçesi Ortabağlar Mahallesi'ndeki bir evde meydana geldi. Eşinin, hareketsiz yattığını gören adam, hemen durumu sağlık ekipleriyle polise bildirdi.

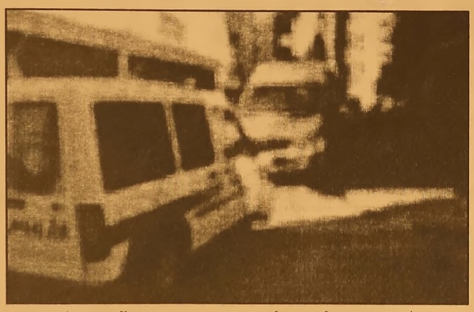

Olay yerinde incelemelerde bulunan nöbetçi savcı, 36 yaşındaki A.M.'nin ölümünü şüpheli buldu. Genç kadının cesedi, kesin ölüm sebebinin belirlenmesi için otopsiye kaldırıldı. Olayla ala kalı soruşturma sürüyor.

# Ameliyat sonrası ölüme soruşturma

Bursa'da kırık kalça ameliyatının ardından hayatını kaybeden şahsın ölümü ile ilgili soruşturma başlatıldı.
Edinilen bilgiye göre, İnegöl ilçesi Kemalpaşa Mahallesi'nde ikamet eden G.Z.'nin düşmesi sonucunda kalça kemiği kırıldı. Yakınları tarafından ilk olarak İnegöl Devlet Hastanesi'ne, ardından da Bursa Devlet Hastanesi'ne götürülen G.Z.'nin ameliyat edilmesine karar verildi. Ameliyatın ardından G.Z., yapılan tüm müdahalelere rağmen kurtarılamadı. Savcılık, tarafından ölümü şüpheli bulunan G.Z.'nin cansız bedeni otopsi için Adli Tıp Kurumu'na götürüldü. Polis, olayla alakalı tahkikat başlattı

# İcralık satışlarda patlama yaşanıyor

Ekonomiyi borçla döndüren iş dünyası ve vatandaş yüksek faize daha fazla dayanamadı. Siyasi gerginlik ve ekonomide dengenin bozulmasıyla birlikte mevcut borcunu ötelemekte zorlananların kapısına bankalar dayandı. Bu yılın ilk yarısında 1316 gayrimenkule daha el koyan bankalar böylece ellerindeki satılık gayrimenkul sayısını 8 bin 5'e çıkardı.
En çok el konulan gayrimenkul yüzde 34,56'lık artışla bağ, bahçe, zeytin ve fındık tarlaları olurken, bu grubu yüzde 32,26'lık artışla işyeri ve yüzde 30,14'lük artışla fabrikalar takip etti. Satışa çıkarılan fabrikaların 10 tanesi İzmir, 6 tanesi Karaman, 5'er tanesi Düzce ve Manisa, 4'er tanesi ise Balıkesir, Bursa, İstan-bul, Kocaeli ve Sakarya'da yer aldı.
KRİZ BU KEZ ZENGİNİ DE VURDU
Gayrimenkul icralarında son dönemde yaşanan el koyma larda dikkat çeken önemli bir gelişme de bu yıl el konulan fabrika ve işyeri sayısındaki artış oldu.
Geçtiğimiz yıllara göre bu yılın ilk yarısında işadamlarının fabrikalarının yanı sıra turistik tesis, hastane, çiftlik, hamam, besi ahırı, depo, fırın ve düğün salonu gibi birçok işletmesi borca karşılık teminat gösterildi. Ancak işadamı borcunu ödeyemediği için işyerlerine el konularak icra yoluyla satışa çıkarıldı. Konu ile ilgili görüşlerine başvurduğumuz bankacılar son dönemdeki artışı yasal işlemler ve prosedüre bağladı. İcra öncesinde takibin bir yıl önce başladığını belirten uzmanlar, dosyanın bankalara yansımasının ise bir yıl sonraya denk geldiğini aktardılar. İcralık gayrimenkul satışında il bazında sıralama yapıldığında 1254 gayrimenkul icrasıyla İstanbul listenin başında yer aldı. İstanbul'u 669 gayrimenkul icrasıyla Ankara, 661 ile İzmir, 486 ile Antalya ve 370 ile Bursa takip etti.

Gemlik Körfez
ABONE OLDUNUZ MU?
ABONE OLUN OKUYUN OKUTUN

TEMA
"SUYUNU BOŞA HARCAMA"
TEMA Vakfı tarafından başlatılan "Suyunu Boşa Harcama" kampanyasına su tüketiminin önlenmesi için siz de katılın

'Gemlik Körfez' www.gemlikkorfezgazetesi.com

# Fenerbahçeliler, Dünya Fenerbahçelileri Gününü kutladı

Gemlik Fenerbahçeliler Derneği, Dünya Fenerbahçeliler Gününü kutladı. Gemlik Fenerbahçeliler Derneği üyeleri, Babadiyarı Sofrasında iftar yemeği düzenle yerek Dünya Fenerbahçeliler Günü nedeniyle bir araya geldiler Geceye Gemlik Fenerbahçeliler Derneği kurucu Başkanı, eski başkanlar, yönetim kurulu üyeleri, eşleri ve Fenerbahçe taraftarları katıldı . Sıcak ve neşeli bir vakit geçiren sarı lacivertliler, gecenin sonunda Gemlik Fenerbahçeliler Derneği Başkanı Behçet Atar tarafından geceye katılan misafirlere Dünya Fenerbahçeliler Günü nedeniyle plaket verdi Gemlik Fenerbahçeliler Derneği Başkanı Behçet Atar gecede yaptığı konuşmada, gelecek yıllarda böyle gecelerin daha kalabalık ve daha anlamlı yapılması temennisinde bulunarak, tüm sarı lacivertlilerin Dünya Fenerbahçeliler Günü'nü kutladı.

TÜRKİYE'NİN EN KALİTELİ ve EKONOMİK DAVETİYELERİ EN UYGUN FİYATLARLA ...

EN ÖZEL ve GÜZEL GÜNLERİNİZ İÇİN...

1 GÜNDE DAVETİYE BASILIR

Zengin çeşit ve kataloglarımızı görmeden karar vermeyin ...

GÜLER AJANS

MATBAACILIK - YAYINCILIK - REKLAMCILIK

İstiklal Cad. Bora Sok. Akbank Aralığı No : 3/B GEMLİK

Tel : (0.224) 513 96 83

## GEMLİK REHBERİ

### GEREKLİ TELEFONLAR

| | |
|---|---|
| İtfaiye | 110 |
| Polis İmdat | 155 |
| Jandarma İmdat | 156 |
| Jandarma K. | 513 10 55 |
| Polis Karakolu | 513 18 79 |
| Gar. Kom. | 513 12 06 |

### KAYMAKAMLIK

| | |
|---|---|
| Kaymakamlık | 513 10 51 |
| C.Savcılığı | 513 10 53 |
| C.Savcı Yrd. | 513 29 54 |
| Emniyet Müd. | 513 10 28 |

### ULAŞIM

| | |
|---|---|
| Pamukkale | 512 00 26 |
| DENİZ UÇAĞI | 513 66 13 |
| Pegasus Akmis Seyahat | 514 63 62 |
| METRO | 513 12 12 |
| Aydın Turizm | 513 20 77 |
| Süzer Turizm | 512 10 72 |
| Kanberoğlu-Esadaş | 514 46 49 |
| Anıtur | 514 47 71 |
| Kamil Koç | 512 01 63 |

### HASTANELER

| | |
|---|---|
| Devlet Hastanesi | 517 34 00 |
| Sahil Dev. Hast. | 513 23 29 |
| Mer.Sağ.Ocağı | 513 10 68 |
| Tomokay Tomografi | 513 65 29 |
| Konur Tıp Mrk. | 514 80 88 |

### TAKSİLER

| | |
|---|---|
| Körfez Taksi | 513 18 21 |
| Çınar Taksi | 513 24 67 |
| Güven Taksi | 513 32 40 |
| Gemlik Taksi | 513 23 24 |
| Manastır Taksi | 517 33 94 |

### RESMİ DAİRELER

| | |
|---|---|
| Telefon Arıza | 121 |
| UEDAŞ ARIZA | 186 |
| UEDAŞ İşletme | 513 45 03 |
| Statyum | 514 00 95 |
| Orm.Böl.Şef. | 513 12 86 |
| Milli Eğt. Md. | 513 11 74 |
| Halk Kütüphane | 513 13 53 |
| Askerlik Şb. | 513 10 57 |
| Karayolları | 513 13 08 |
| Liman Baş. | 513 11 33 |
| Mal Müd. | 513 10 95 |
| Nüfus Md. | 513 37 42 |
| Özel İd. Md. | 513 15 07 |
| Tapu Sicl. Müd. | 513 14 14 |
| Müftülük | 513 13 64 |
| Gümrük Md. | 524 85 86 |
| Ver. Dairesi Md. | 513 10 92 |
| İlçe Tarım Müd. | 513 10 45 |
| İlçe Seç. Md. | 513 77 73 |
| Halk Eğitim Müd. | 513 18 46 |
| İŞ-KUR | 513 71 66 |

### BELEDİYE

| | |
|---|---|
| Santral | 513 45 21 -23 |
| Başkanlık | 513 45 20 |
| Zabıta | 513 24 32 |
| BUSKİ | 514 57 96 |
| İtfaiye | 513 23 25 |
| Muhasebe Md. | 513 45 21-182 |
| Yazı İşl. Md. | 513 45 21-111 |
| Su Arıza | Yalnız 185 |

### DENİZ OTOBÜSÜ

| | |
|---|---|
| Bursa | 256 77 84 |
| Mudanya | 544 30 60 |
| Yenikapı | (212) 516 12 12 |
| Yalova | (226) 811 13 23 |
| İDO İmam Aslan Dinlenme Tes. | 513 23 94 |

### VAPUR - FERİBOT

| | |
|---|---|
| Yalova | (226) 814 10 20 |
| Topçular | (226) 363 43 19 |
| Eskihisar | (262) 655 60 31 |

### OTOBÜS

| | |
|---|---|
| Şehirlerarası Otobüs Terminali | 261 54 00 (18 Hat) |
| Gemlik Oto Kurtarma | 0 537 347 88 75 |

### DAĞITICILAR

| | |
|---|---|
| GEMDAŞ | 513 29 29 |
| Aygaz | 513 12 95 |
| Habaş | 513 16 37 |
| Mogaz | 513 75 58 |
| Ergaz | 513 88 43 |
| İpragaz | 513 22 59 |
| Habaşgaz | 513 45 46 |
| Yeni Likitgaz | 513 65 00 |
| BP Gaz | 514 59 81 |
| Bütünler Likitgaz | 513 80 00 |
| Akçagaz | 514 88 70 |
| Totalgaz | 514 17 00 |
| Akcan Petrol | 513 10 79 |
| MAR-PET | 513 30 33 |
| Tuncay Otogaz | 513 16 45 |
| Beyza Petrol | 513 01 03 |

KAŞEDE BEKLEMEK YOK

KALİTELİ KAŞELER UYGUN FİYATLARLA GÜN İÇİNDE TESLİM EDİLİR

GÜLER AJANS

MATBAACILIK - YAYINCILIK - REKLAMCILIK

İstiklal Caddesi Bora Sokak No : 3/B GEMLİK

Tel : (0.224) 513 96 83 Fax : 513 35 95

GEMLİK SİNEMA GÜNLÜĞÜ

VENÜS SİNEMASI

MAYMUNLAR CEHENNEMİ ŞAFAK VAKTİ: 11:30-14:00-16:15-18:30-22:00

AYNI YILDIZIN ALTINDA: 11:30-13:45-16:00-18:15

ANORMAL AKTİVİTE: 12.00-14.00-16.00-18.00-21.30

513 33 21

# AYRINTI

Erhan İZGİ

## ANADİLİMİZ TÜRKÇE

Mesleğimin gereği Türkçe'nin kırk beş yıllık serüvenini dik katle ve çok yakından izleyen bir yurttaşım. Yıllar önce dilin özleşmesi ve sadeleştirilmesiyle ilgili sürdürülen çabaları dün gibi anımsıyorum. Eğitim alanında Türkçe ile ilgili yanlış uygulamaların acısını yüreğinde hisseden bir eğitimci olarak yaşadığım sıkıntıyı paylaşmadan edemiyorum.

Dünyanın tüm bağımsız ülkelerinde (sömürge olmayan) eğitimin kendi ana diliyle yapıldığını bilmeyen var mı? Hazırlık sınıfı denen saçmalığın bize ve bizim gibi dışa bağımlı ülkelere özgü olduğu asla unutulmamalı. Bugün bu uygulama hâlâ sürmektedir. İbadetini bile anadiliyle yapamayan toplumdan ne beklenir?

Çarşılarda, meydanlarda birçok iş yerinin adının, hatta üretilen pek çok ürünün adının yabancı kökenli sözcük olduğunu biliyoruz. Bunun nedeni daha çok ilgi çekiyor olmasıymış. Gelişmiş Batı ülkelerinde işyerlerine ve çocuklarına yabancı isim koymanın yasak olduğunu pek bilmiyoruz.

Dil bilincinden yoksun iktidar sahipleri acaba anadilimiz Türkçe ne durumda deyip şöyle çevrelerine bakıyorlar mı? Hiç sanmıyorum, onlar için böyle bir sorun yok. Türkçe bilim dili olarak kullanılamaz safsatasına sarılanlar Türkçe'nin binlerce yıllık geçmişiyle Dünya'nın en eski ve üretken bilim dili olduğunu bilmeyen cahillerdir.

Yıllar önce baba oğul, dil konusunda anlaşamıyorlar diyen muhteremler, şimdi niye tepki göstermiyorlar? Gerçekten yaşlı kuşakla genç kuşak dil konusunda anlaşabiliyor mu?

Dildeki bu hızlı yozlaşmayla gelecekte, bilinçsiz, kişiliksiz; düşünemeyen, sorgulamayan çocuklara sahip olacağı bir toplum olacağız. Bu gerçeği görmemek, anlamamak için kör olmak gerekli.

Bir milleti yok etmenin tek yolu; önce o toplumun dilini bozmak, insanların birbiriyle iletişim kurmasını engellemekten geçer, diyor bir düşünür.

Yaşı elliyi, altmışı bulanlar kendilerine bir gömlek almak istediklerinde" larç, xlarç, midyum" gibi sözleri duyunca ne anlıyorlar dersiniz? Altmış yıldan beri düğme diye bildiğim nesnenin adı "buton" olmuş da haberim yok. Karacaoğlan mezarından çıksa, dizelerinde sevgilisine, butonlarını çözeyim dese ne komik olurdu değil mi?

Yıllardan beri kahvaltı ile öğle arası öğün diye bildiğiniz kavram kibarca "brunch" olmuşsa niçin şaşırıyorsunuz? Alışveriş merkezine, "shopping center" dediğimizde biraz daha Avrupalı olmuyor muyuz? Televizyonlarda sık sık duyduğunuz" reyting "sözcüğünün sıralama anlamına geldiğini hepimiz biliriz; fakat reyting sözcüğünü kullanmaktan da geri durmayız. Hele hele" performans" sözcüğüne bayılıyorum, dilimize öylesine yerleşti ki istediğiniz her anlama geliyor. Sihirli bir sözcük, canlısı da var üstelik.

Caddelerde tabelalara bakın "fast food", aya küstü, çabuk yemek anlamını ifade ediyor. Köydeki vatandaş ne anlar bu kavramlardan? Güzelim "başlamak" sözcüğü dururken "start almak" da neyin nesi? İş başvurusu için "özgeçmiş" yani CV (sivi) göndermek de çağdaşlaşmanın ölçüsü olsa gerek!

Yapılan çalışmaları denetlemek, kontrol etmek varken" check etmek" de nerden çıktı? Güzelim "veri" sözcüğünün yerine" data"yı kullanınca başımız göğe mi eriyor? Dizüstü bilgisayar derken ağzımız dolu dolu Türkçe söylüyoruz; ya" laptop" derken?

Computer sözcüğü ilk çıktığında hemen bilgisayar sözcüğü önerilmişti. Dilimize öylesine yerleşti ki bu gün computer diyen kimseyi göremiyorsunuz.

Örnekler o kadar çok ki hangi birini yazayım? Biz ne yazık ki bir sömürge ülkesi olma yolunda emin adımlarla yürüyoruz. Kendimize geldiğimizde iş işten çoktan geçmiş olacak, bu ülkeye ve kuşaklara büyük kötülük etmiş olacağız. Bu yüzden tarih bizi asla affetmeyecek.

# Çotanakspor U-19'a ağabeylerinden moral

Çotanakspor U-19 takımı, Ağustos ayında açılacak olan sezonun hazırlıklarına başladı. Suni çim sahada yapılan antrenmanda, gençlere moral vermek adına Çotanakspor Klüp Başkanı Hüseyin Yavuz, Süper amatör kümeden transfer edilen A Takım oyuncuları Arif Fidan, Adem Çelik, Emrah Mestan ve Güney Aslan, Gemlik Gücüm Spor Başkanı Tuğan Tuğan Büyükbaşaran ve Takım Menejeri Yahya Gümüş katıldı. Antrenmanda oyuncuların morali ve istekleri dikkat çekerken, antrenman sonrasında A takım oyuncuları, genç futbolculara tatlı ikram etti.

KAŞEDE BEKLEMEK YOK
KALİTELİ KAŞELER UYGUN FİYATLARLA
1 SAATTE TESLİM EDİLİR
GÜLER AJANS
MATBAACILIK - YAYINCILIK - REKLAMCILIK
İstiklal Caddesi Bora Sokak No : 3/B GEMLİK
Tel : (0.224) 513 96 83 Fax : (0.224) 513 35 95

## KİRALIK

UMURBEY MAHALLESİNDE
YALOVA YOLU ÜZERİNDE
UMURBEY ZEYTİN SATIŞ
MERKEZİNDE KİRALIK
2 ADET DÜKKAN 1 DEPO 670 M2
BAHÇESİ 800 M2

**MÜRACAAT**
**0 224 513 61 11**
**0 532 493 03 77**

## ELEMAN

FABRİKAMIZDA
ÇALIŞACAK
ELEKTRİKÇİ
ARANIYOR

**0 224 514 00 60**


# Bir Yılda 5 Milyon Araç Satıldı

Türkiye İstatistik Kurumu (TÜİK) ve rilerine göre, geçen yıl devir tescil işlemi yapılan motorlu kara taşıtı sayısı 5 milyon 73 bin 592 olarak gerçekleşti. Buna göre geçen yıl 5 milyondan fazla sıfır ya da ikinci el araç, yeni sahibinin oldu.

3 MİLYON 400 BİN OTOMOBİL

Devri yapılan araçların yaklaşık 3 milyon 393 binini otomobiller, 131 binini minibüsler, 62 binini otobüsler, 852 binini kamyonetler, 169 binini kamyon, 269 binini motosiklet, 2 binini özel amaçlılar, 192 binini ise traktörler oluşturdu. 1 Mayıs 2010 tarihinde başlatılan bir uygulama ile ikinci el araçların devir tescil işlemi noterlerce sonuçlandırılmaya başlanmıştı.


## KAŞEDE BEKLEMEK YOK

KALİTELİ KAŞELER
UYGUN FİYATLARLA
GÜN İÇİNDE TESLİM EDİLİR

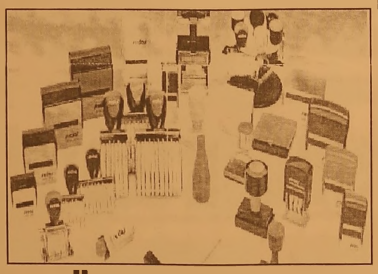

**GÜLER AJANS**

MATBAACILIK - YAYINCILIK - REKLAMCILIK
İstiklal Caddesi Bora Sokak No : 3/B GEMLİK
Tel : (0.224) 513 96 83 Fax : 513 35 95

## BAYAN ELEMAN

MERMER SEKTÖRÜNDE
ÖN MUHASEBE VE
SATIN ALMA KONUSUNDA
DENEYİMLİ BAY - BAYAN
ELEMANLAR
ARANIYOR

**VERONA MERMER**
**TEL : 514 20 21**



**Gemlik Körfez**
GEMLİK'İN İLK GÜNLÜK SİYASİ GAZETESİ

YEREL SÜRELİ YAYIN
YIL : 42 SAYI : 4930
FİYATI : 50 Kr. (KDV Dahil)
Sahibi : Kadri GÜLER
Sorumlu Yazı İşleri Müdürü : Serap GÜLER
İstiklal Cad. Bora Sok. No:3/B
Tel : 513 96 83 Fax : 513 35 95 GEMLİK
Yönetim ve Basım Yeri :
GÜLER AJANS
Matbaacılık-Yayıncılık-Reklamcılık Tesisi
İstiklal Cad. Bora Sok. No:3/B GEMLİK
(Dini bayram Günleri ve Pazar günleri yayınlanmaz)



## KİRALIK

KUMLA'DA
HAVUZLU KİRALIK
(EŞYALI) DAİRE

**0 535 378 18 00**

## SATILIK

*UMURBEY'DE*
*BAHÇELİ*
*4 +1*
*MASRAFSIZ*
*ŞÖMİNELİ -*
*ÜÇ TARAFI*
*BAHÇELİ*
*LÜKS DAİRE*
*SAHİBİNDEN*
*SATILIK*
*0 535 378 18 00*

## SATILIK ZEYTİNLİK

KUMLA YOLU
HASANAĞA
MEVKİİNDE 2709 M2
İKİ YOLA CEPHELİ
SAHİBİNDEN
SATILIK ZEYTİNLİK

**0 543 582 15 78**

**Gemlik Körfez**
GEMLİK'İN İLK GÜNLÜK SİYASİ GAZETESİ

ABONE
OLDUNUZ MU?

ABONE OLUN
OKUYUN OKUTUN

**TEMA**
"SUYUNU BOŞA HARCAMA"

TEMA Vakfı tarafından başlatılan "Suyunu Boşa Harcama" kampanyasına su tüketiminin önlenmesi için siz de katılın

## SATILIK SU BAYİİ

*0 507 244 72 24*

"Hoşgeldin Ramazan"

MİR®
HOTEL

MÜŞTERİ MEMNUNİYETİNİ
İLKE EDİNMİŞ OTELİMİZ
ÖZEL GRUP MENÜLERİ
İLE RAMAZANDA DA
HİZMETİNİZDE...

Her güne özel iftar menüsü...
Sohbet sizden, çaylar bizden...

"Hayırlı Ramazanlar Dileriz"

Hisar Mah. Bahçelievler Sok. No : 6 GEMLİK Tel : 0 224 514 55 56 - 57
info@mirhotel.com.tr - www.mirhotel.com.tr

GEMLİK

ARAÇLARIMIZ, 1 YIL TAM GARANTİLİDİR

# MERKEZ OTOMOTİV

ARAÇ ALIM SATIMINDA GÜVENİLİR MARKA...

HER TÜRLÜ 2. EL ARAÇ ALINIR SATILIR

ANLAŞMALI BANKALARDAN 1 GÜNDE KREDİ TEMİN EDİLİR

KREDİ KARTI İLE SATIŞ İMKANI

% 50 PEŞİN 24 AY VADE...

1 AY İÇİNDE TAKAS VE KUSURSUZ BAKIM GÜVENCESİ ...

Engin Bircan & Tahir Duman

Dr. Ziya Kaya Mah. Hürriyet Cad. No : 28 GEMLİK Tel : 0 224 514 25 25 - Fax : 0 224 514 25 26

sahibinden.com gemlikmerkezotomotiv

Yuvanıza Giden Yol

# MANASTIR EMLAK

GAYRİMENKUL DANIŞMANLIĞI

Sebahattin DEMiR
Emlak Müşaviri

www.manastiremlakgemlik.com

TEL & FAX: 0224 517 33 10 CEP: 0532 744 33 83 E-MAIL: manastiremlak@hotmail.com

www.manastiremlak.sahibinden.com - www.ilan.com.tr/manastiremlak

1964
KAVLAK
DOĞANIN HAZİNESİ
Doğallık ve kalitenin sembolü KAVLAK markası,
Yöresel Ürünleri kapsayan yelpazesi ile 5 şubesinin yanında,
Türkiye'nin dört bir yanındaki şarküteri, restoran, otel ve marketlerde
tüketicinin güven ve beğenisi kazanmıştır.
özel üretimler
Zeytin&
Zeytinyağı
Kestane Şekeri
Yöresel Reçeller
Kozmetik Ürünler
Tel: 512 0 512
ŞUBELER: Kumla Fabrika - Kumla İskele - Gemlik (İstiklal Cad.) - Yalova Yolu Satış Mağazası - Orhangazi (Gedelek)
www.kavlak.com.tr

Kuruluş:1973

# Gemlik Körfez

GEMLİK'İN İLK GÜNLÜK SİYASİ GAZETESİ

23 Temmuz 2014 Çarşamba www.gemlikkorfezgazetesi.com 50 Kr.

YATIRIMCININ EN AVANTAJLI SİTESİ !...
www.umurbeydeemlak.com
www.irfanünlüemlak.com

Bakanlıktan yapılan açıklamada, maaşlar 24-25 Temmuz günleri ödeneceği belirtildi.

# Emeklilere bayram müjdesi

*Bağ-Kur ve memur emeklilerinin emekli aylıkları ile işsizlik ödeneği, iş kaybı taz minatı, ücret garanti fonu ve kısa çalışma ödemelerinin Ramazan Bayra mı'na denk gelmesi nedeniyle erken ödeneceğini bildirildi. Haberi sayfa 3'de*

## Güne Bakış

Kadri GÜLER
kadri_guler@hotmail.com

### HEY GİDİ GÜNLER HEY!... (3)

*O yıllar iktidarda Anavatan Partisi vardı. Türkiye Ozällı yılları yaşıyordu. Merkez sağın kalesi olan Bursa'da Belediye DYP'den ANAP'a geçmişti. Bursalı 2 milletvekili (Ahmet Kurtcebe Temoçin ve Hüsamettin Örüç) Devlet-Maliye ve Bayındırlık Bakanlığı yapıyorlardı.*

*Bursa siyaseti her zamankinden hızlıydı. Merkez sağ partilerin oyları ikiye bölünmüştü.* *Devamı sayfa 4'de*

## 9. Türk Boyları Halk Şenliği yapıldı

*Gemlik Ülkü Ocakları tarafından düzenlenen 9. Türk Boyları Halk Oyunları Şenliği İs kele Meydanı Festival Alanı'nda yapıldı. Syf 3'de*

## Bu gece Kadir Gecesi

Üç ayların sonuncusu olan ve rama zan ayının yirmi yedinci gecesine rastlayan Kadir Gecesi bu gece kutlanacak. İslam aleminin en kutsal gecelerin den olan bin aydan daha hayırlı olan Kadir Gecesi nedeniyle, bu gece müslümanlar ibadet edecek. Kur'an-ı Kerim'in indirildiği gece olan Kadir Gecesinde dini hayatın canlanmasını ve inananların yeni bir güç kazanmalarının sağlandığı belirtildi.

## Bayram öncesi bilet fiyatları uçtu

Bayramda otobüs veya uçakla tatile gitmek isteyenleri şok fiyatlar bekliyor. Firmalar fiyatlarına zam yaparken, İstanbul'dan Antalya'ya otobüsle gidebilmek için ortalama 100 lirayı gözden çıkarmak gereki yor. Temmuz ayı başında ortalama 50-55 lira olan İstanbul-İzmir arası otobüs biletleri bayram döneminde ortalama 70-80 lira aralığına yükseldi. 7'de

ÖZEL AYKENT İLKÖĞRETİM OKULU 2002 GEMLİK
ÖZEL AYKENT İLKÖĞRETİM OKULU
"Aykent ile hedeflerinize doğru"
2014-2015 eğitim ve öğretim yılı için kayıtlarımız devam ediyor
Gemlik- Orhangazi yolu 2. Km
Umurbey Paşabahçeler Mevkii
Tel : 513 50 84 GEMLİK
www.aykentilkogretim.k12.tr
Deneyimli kadromuz ve çağdaş eğitim anlayışıyla sizlere en yakın özel okuluz

OKULUMUZUN YETİŞTİRDİĞİ ÖĞRENCİLER;
Hoşgörülüdür, çalışmalarını planlar ve uygular, evrenseldir, çağa ayak uydurmasını bilir, yenliklere açıktır, süreç odaklıdır, paylaşımcıdır. Her zaman özveri ile çalışır, vefakardır, dostlarını asla unutmaz, sürekli eğitim ilkesi ile hareket eder, kararlı ve tutarlıdır, kendi kararlarını verir ve uygular, özgüveni tamdır. Her yerde ve her ortamda kendini ispatlar, engel tanımaz, "BAŞARACAĞIM" der ve başarır.

| | |
|---|---|
| 4-5 YAŞ | 6.500 |
| ANASINIFI | 7.000 |
| 1. SINIF | 9.000 |
| 2. SINIF | 11.000 |
| 3. SINIF | 11.000 |
| 4. SINIF | 11.000 |
| 5. SINIF | 11.000 |
| 6. SINIF | 11.000 |
| 7. SINIF | 11.000 |
| 8.SINIF | 11.000 |

NOT : Ücretlerimize EĞİTİM-ÖĞRETİM, YEMEK, SERVİS ve KDV dahildir.

BAŞARILI
BİR GELECEK İÇİN

HAREKETE
GEÇİN!

DOĞA KOLEJİ
ŞİMDİ YALOVA'DA!

Bir Doğa Nesli Yetişiyor

doğa
KOLEJİ

/dogakoleji
/doga_koleji
/doga_koleji

(0226) 812 36 42
www.dogakoleji.com

# 9. Türk Boyları Halk Şenliği yapıldı

Gemlik Ülkü Ocakları tarafından, her yıl geleneksel olarak düzenlenen 9. Türk Boyları Halk Oyunları Şenliği İskele Meydanı Festival Alanı'nda yapıldı.
9. Türk Boyları Halk Oyunları Şenliği'ne MHP Bursa İl Başkanı Hasan Toktaş, Fatih Sütçü, eski ve yeni il yöneticileri, MHP Gemlik İlçe Başkanı Osman Durdu, İlçe Yöneticileri, Belediye Meclis Üyeleri, Gemlik Ülkü Ocakları Başkanı Kartal Gülmez katıldılar.
9. Türk Boyları Halk Oyunları Şenliği'nde Mehteran Takımı ile birlikte şenliğe katılanlar ve misafir ülkelerin ekipleri ve vatandaşların katılımıyla Gemlik Stadyumu önünden başlayan Şenlik yürüyüşü, İskele Meydanı'na kadar devam etti.
Daha sonra, Kırgızistan, Kazakistan, Gürcistan, Suriye Türkmenleri, Romanya Tatar Federasyonu, Makedonya ve Çuvaşistan ekipleri İskele Meydanı Festival Alanı'nda gösteriler yaptılar.

# Emeklilere bayram müjdesi

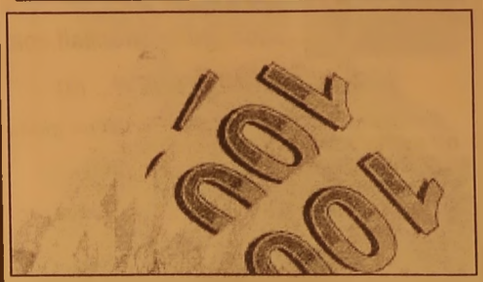

Bakanlıktan yapılan yazılı açıklamada, Bakan Çelik'in Bağ-Kur ve memur emeklilerinin emekli aylıkları ile işsizlik ödeneği, iş kaybı tazminatı, ücret garanti fonu ve kısa çalışma ödemelerinin Ramazan Bayramı'na denk gelmesi nedeniyle erken ödeneceğini açıkladığı belirtildi.
Buna göre; 2 milyon 435 bin Bağ-Kur emeklisinden tahsis numarasının son rakamı 9, 7, 5 ve 3, 1 olanlara 24 Temmuz; 8, 6, 4 ve 2, 0 olanlara ise 25 Temmuz'da ödeme yapılacağı bildirildi.
1 milyon 261 bin memur emeklisinden maaş ödeme günü 1 ve 2 Ağustos olanlara 23 Temmuz'da, 3 ve 4 Ağustos olanlara 24 Temmuz'da, 5 Ağustos olanlara da 25 Temmuz'da maaşlarının ödeneceği duyuruldu.
İşsizlik ödeneği, iş kaybı tazminatı, ücret garanti fonu ve kısa çalışma ödemelerinin 25 Temmuz Cuma günü ödeneceği belirtildi.

GEMLİK BELEDİYESİ 1878

Yüzünüzden gülücük, kalbinizden sevgi, bedeninizden sağlık, çevrenizden dostluk, ömrünüzden huzur ve neşe eksik olmasın.

Bin aydan daha hayırlı olan Kadir Geceniz Mübarek Olsun.

Refik YILMAZ
Gemlik Belediye Başkanı

## Güne Bakış

Kadri GÜLER
kadri_guler@hotmail.com

### HEY GİDİ GÜNLER HEY!... (3)

*Geleneksel DP'den Adalet Partisi'ne giden bu oylara ANAP'da talip olmuştu.*

*12 Eylül siyaseti de tahrip ettiğinden, sapla saman birbirine karışmıştı.*

*Ben, öncelikle iktidar partisi olan ANAP'ı izliyordum.*

*Her hafta sona Bayındırlık Bakanı Hüsamettin Örüç ve Maliye Bakanı Ahmet Kurtcebe Temoçin Bursa'ya geliyordu.*

*Karayolu ile yapılan bu gelişmeler nedeniyle Bursa ANAP örgütü Bakanları karşılamak için İnegöl'e gidiyor, oradan Eskişehir yolundaki Kınık Maden Suyu Tesisleri önünde bakan bekleniyor.*

*Bursa sınırlarında eskortluk görevi Bursa Emniyetine geçtiği için Bakanın geliş saati öğreniliyor ona göre yolda karşılamaya gelen onlarca araçtan inen partililer, gazeteciler ve bürokratlar yola dizilerek bakın bekliyorlardı.*

*Bu geleneksel hale gelmiş gülünç karşılamaya bir türlü ısınamadım.*

*Bakan Beyler geldiklerinde araçlarından inerek tek tek bu kişilerin elini sıktıktan sonra Bursa'ya dönüş yapılıyordu.*

*Ahmet Kurtcebe Alptemoçin ile yakın ilişkilerimiz oluştu kısa zamanda.*

*Birbirimize kaynaştık.*

*Bursa'ya gelişinde gece gündüz O'nu takip ediyor, ertesi gün haberine yapıyorduk.*

*Bazı aynı gün gazeteye dönüp bir haber yapıp gecenin saat 02.oo'sine uyumaya gittiği Çelik Palas Oteline kadar kendisini götürdükten sonra ben o saatte eski Opel Kadet arabamla Gemlik'e dönüyordum.*

*Politika muhabirliği yorucu bir iş.*

*Belediye muhabirliği, polis muhabirliğinin sınırları bellidir.*

*Adliye'de veya Emniyet'te bekler, balığı yakalarsın, aran bir de Emniyet ile iyiyse haberi kapar, işi erken bitirip işten ayrılırsın.*

*Bizim ki öyle değil.*

*Bu işin kongreleri var, eğer seçimi dönemiyse sırayla partilere gider, oralardan haber yapmak zorunda kalırsın.*

*ANAP'ın o günlerde Osmangazi İlçe Başkanı Feridun Pehlivan dı.*

*Feridun ile çok yoğun günlerimiz geçti.*

*Pehlivan, sevecen, insan canlısı, çalışkan, tabanın adamı bir partiliydi.*

*Adeta Bursa'da partiyi o ayakta tutuyordu.*

*Tabanla bağı çok kuvvetliydi.*

*İstediği zaman binlerce kişiyi toplayabiliyordu.*

*Dofelim Bursa Hakimiyete ...*

*Yeni oluşumda Erol Nural bir ara Bölge Haberler Müdürlüğü görevinde bulundu. Mehmet Ozmen ise benim masanın karşısında Bölge Haberler Müdürlüğünü yürütüyordu.*

*O'nun izinli olduğu günlerde bölge haberlerini ve ekonomi sayfasını ben hazırlıyordum.*

*Gazetenin Yazı İşleri kadrosu yanında bir de teknik bölümü vardı.*

*O günlerde bilgisayarlar daha çok yeniydi.*

*Bizler, haberleri daktilo ile yazıyor, Haber Müdürümüze veriyorduk.*

*O, düzeltmeden geçirip, tüm haberler Yazı İşleri Müdürü'nde toplanıyordu*

*Öğleden sonra yapılan Müdürler toplantısında gazetenin çatısı oluşturuluyor, manşet ve birinci sayfa haberleri ile diğer sayfalara girecek haberler belirleniyordu.*

*Devamı yarın...*

# Tekstil ve Konfeksiyon Sektörü İçin Akademi Kuruluyor

Uludağ Hazır Giyim ve Konfeksiyon İhracatçıları Birliği (UHKİB) tarafından Bursa Eskişehir Bilecik Kalkınma Ajansının (BEBKA) desteğiyle yürütülen "Bursa Tekstil ve Konfeksiyon Ar-Ge Merkezi (BUTEKOM) Akademi, tekstil ve konfeksiyon sektörünün özel eğitim ve Ar-Ge üssü olacak.

UHKİB'in yazılı açıklamasına göre, tekstil ve konfeksiyon sektörüne özel eğitim ve Ar-Ge platformu oluşturmak amacıyla yürütülen proje kapsamında, sektörün Ar-Ge çalışmalarına yönelik eğitim ihtiyaçlarının tespit edilmesi, sektöre özel kütüphane ve görsellere sahip eğitim salonu oluşturularak, örnek eğitimlerin gerçekleştirilmesi ve Ar-Ge çalışmaları için model uygulamalar yapılması hedefleniyor.

"BUTEKOM Akademi"nin proje danışmanı Prof. Dr. Yusuf Ulcay, projenin, 2013'teki "Tekstil ve Konfeksiyon Sektöründe Ortak Kuruluş: BUTEKOM" projesinin devamı niteliğinde olduğunu belirtti. Ulcay, BUTEKOM projesinde 3 firmanın yer aldığında işaret ederek, "BUTEKOM Akademi projesinde 10 firmayla çalışılarak, projeler en baştan itibaren firmalar ile birlikte hazırlanacak. Projenin, eğitim ve teknolojik danışmanlık hizmetlerinin güçlenmesine katkı sağlamasının yanı sıra sektörde sağlanan bu farkındalık ile işletmelerin verimliliği ve karlılığında artış sağlayarak, Türkiye tekstil ve hazır giyim sektörleri ekonomisine katkı sağlanmasını bekliyoruz" değerlendirmesinde bulundu.

2015 yılı mayıs ayı içerisinde tamamlanması öngörülen "BUTEKOM Akademi" projesinin, tekstil ve hazır giyim sektörlerinde yoğun üretim şartlarından dolayı çalışanların, takip edemediği dünyadaki gelişmelerin sektöre aktarıldığı ve güncel teknoloji takibinin sağlandığı bir eğitim ve Ar-Ge platformu niteliğinde olması amaçlanıyor.

Tekstil sektörüne özel eğitim alanı oluşturulması ve burada çok yönlü iş birliklerinin sağlanması, Ar-Ge odaklı eğitim ihtiyaç analizi yapılması, elde edilen raporlar doğrultusunda sektöre özel konularda eğitim konuları belirlenerek proje süresince 10 eğitim düzenlenmesi, sektöre özel yerli ve yabancı kaynakların yer aldığı, görseller ve numunelerle desteklenmiş kütüphane oluşturulması ve 10 firma ile Ar-Ge projesi yazma model uygulaması da projenin hedefleri arasında yer alıyor

# Öz Kurşunlu Kalkınma Kooperatifi'nden Belediyeye ziyaret

Gemlik Belediye Başkanı Refik Yılmaz, tüzel kişilik kazanan Öz Kurşunlu Kalkındırma Kooperatifi Yönetim Kurulu üyelerini makamında ağırladı.

Mudanya-Gemlik Yolu Çalışmaları, Kurşunlu Bölge Parkı, Doğancı ve Büyük Kumla Barajları sonrasında çözüme kavuşacak olan Kurşunlu İçme Suyu sorunu, Kurşunlu'ya Doğalgaz Projesi, sahil düzenlemesi ve Tahtalı Çarşı bölgesinde yapılan düzenleme çalışmalarıyla alt yapı çalışmalarını hatırlatan Gemlik Belediye Başkanı Refik Yılmaz, "Her şey Kurşunlu için"

diye konuştu.

Kurşunlu Muhtarı Hüseyin Ormancıların da yer aldığı ziyarette kurucu kooperatif başkanı Nuriye Ormancılar, Abifer Toprak ve Sema Akan ile yönetim kurulu üyeleri ile sohbet toplantısı gerçekleştiren Refik Yılmaz, kooperatif yöneticilerine hayırlı uğurlu olsun temennisinde bulundu.

Belediye Başkanı Refik Yılmaz, Kurşunlu tanıtımına ve Kurşunlu'da turizmin gelişmesine yönelik kadın elinin değecek olmasının da kendilerini mutlu ettiğini ifade etti.

Kooperatifin kurulma aşamasında söz verdikleri destekleri yapacaklarını anlatan Refik Yılmaz, hedefleri ve işleyişi açısından benzerlikler taşıyan bölgedeki diğer köy kooperatiflerinin incelenmesi için kooperatif üyelerine araç tahsisi yapacaklarını kaydetti.

Gemlik Belediyesinin destekleriyle hizmete girdiklerini ifade eden Dernek Başkanı Nuriye Ormancılar da, Kurşunluya özgü tanıtımda, turizme yönelik önemli projeleri yaşama geçirme sözü verdi.

Kooperatifin geçici olarak Kurşunlu Belediyesi eski binasında hizmet vereceği açıklandı.

# Direksiyon başında uyuyunca canından oldu

Bursa'da sürücüsünün direksiyon başında uyuduğu iddiasıyla kontrol çıkan araç kanala uçtu.
Edinilen bilgiye göre, İnegöl ile Bursa arası karayolu üzeri Babasultan kavşağı mevkiinde, Bursa istikametinden İnegöl istikametine giden İlhan Bedir (44) yönetimindeki 16 YL 725 plakalı hafif ticari araç, Babasultan Mahallesi yol ayrımı mevkiinde, iddiaya göre sürücünün direksiyon başında uyuması sonucu direksiyon hakimiyeti kaybolan araç, yağmur suyu kanalına düştü.
Kanala düşüp ters duran aracın sürücüsü İlhan Bedir ile araçta bulunan Abdullah Demiröz (35), Abidin Kızılaslan (49)ve 11 yaşındaki Hatice Koçak yaralandı.
Araç içerisinde sıkışan biri ağır 4 yaralı için itfaiye ve 112 ekipleri seferber oldu. Aracın kapıları havalı kompresörle kesilerek yaralılar kurtarıldı. İnegöl Devlet Hastanesi'ne kaldırılan yaralılardan sürücü İlhan Bedir yapılan tüm müdahalelere rağmen kurtarılamadı. Diğer yaralılar Abdullah Demiröz, Abidin Kızılaslan ve Hatice Koçak'ın ise sağlık durumlarının ciddiyetini koruduğu bildirildi. Hurdaya dönen araç, çekici ile yoldan çekildi. Kaza ile alakalı tahkikatın sürdüğü bildirildi.

# Balkondan düşen çocuğun mucize kurtuluşu

İnegöl'de ikinci katın balkonundan düşen 27 aylık Akif bebeğin burnu bile kanamadı.
Olay, İnegöl'ün Alanyurt Yenimahalle Dostlar Sitesi'nde meydana geldi.
Edinilen bilgiye göre annesinin oturma odasında olduğu sırada oyun oynamak için balkona çıkan 24 aylık Akif G., sandalyenin üzerinden balkon korkuluklarından uzanarak oyun oynamak istedi. Dengesini kaybederek balkondan toprak zemine düşen bebek ağlamaya başladı.
Çığlığı duyup balkona koşan anne, aşağıya düştüğünü görünce şok geçirdi.
Hafif şekilde yaralanan bebek, olay yerine gelen 112 Acil Servis ambulansındaki sağlık görevlilerinin ilk müdahalesinin ardından İnegöl Devlet Hastanesi acil servisine kaldırıldı. Yapılan tetkikler sonucunda bebeğin sağlık durumunun iyi olduğu açıklandı.

# Şüpheli şahsın attığı poşetten esrar çıktı

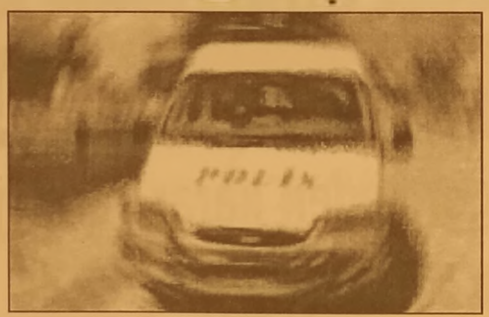

Mustafakemalpaşa ilçesinde polisin dur ikazına uymayıp izini kaybettiren kişinin yere attığı poşetin içinde uyuşturucu hap ve esrar çıktı.
Edinilen bilgiye göre, polis ekipleri bir kişinin hareketlerinden şüphelendi. Dur ikazına uymayan şahıs ile polis arasında kovalamaca başladı. Daha sonra elindeki poşeti yere atan şüpheli şahıs izini kaybettirdi. Ekipler, poşet içerisinde yaptıkları incelemede defter arasına sarılı 43 çıkın esrar ve ilaç kutusu içine saklanmış 12 adet gül desenli uyuşturucu hapı ele geçirildi. Ekipler, isminin İ.S. olduğu tespit edilen şahsı yakalamak için soruşturma başlattı.

# 2 katlı ahşap bina yangında yok oldu

İnegöl'de çıkan yangında, 2 katlı ahşap bina kullanılamaz hale geldi.
Edinilen bilgiye göre, Sülükgöl Mahallesi'nde Hamit Memiş'e ait 2 katlı ahşap binanın mutfak kısmında, tezgahın altında bulunan mutfak tüpünden ocağa giden boruda bulunan kaçak yüzünden yangın çıktı. Kısa sürede büyüyen yangın tüm evi sardı. Haber verilmesi üzerine kısa sürede 3 araçla olay yerine gelerek yangına müdahale eden itfaiye ekipleri, yangını kısa sürede kontrol altına aldı.
Mahallelinin de söndürme çalışmalarına yardım ettiği yangın sonucunda, büyük zarar gören 2 katlı ahşap ev kullanılamaz hale geldi.
Yangınla ilgili incelemeni sürdüğü belirtildi

KAŞEDE BEKLEMEK YOK
KALİTELİ KAŞELER
UYGUN FİYATLARLA
GÜN İÇİNDE TESLİM EDİLİR

GÜLER AJANS
MATBAACILIK - YAYINCILIK - REKLAMCILIK
İstiklal Caddesi Bora Sokak No : 3/B GEMLİK
Tel : (0.224) 513 96 83 Fax : 513 35 95

Gemlik Körfez
ABONE OLDUNUZ MU?
ABONE OLUN OKUYUN OKUTUN

TEMA
"SUYUNU BOŞA HARCAMA"
TEMA Vakfı tarafından başlatılan "Suyunu Boşa Harcama" kampanyasına su tüketiminin önlenmesi için siz de katılın

'Gemlik Körfez' www.gemlikkorfezgazetesi.com

Gemlik Körfez
GEMLİK'İN İLK GÜNLÜK SİYASİ GAZETESİ



# Bursasporlular iftarda buluştu

Gemlik Tayfa, eski sahildeki dernek lokalinin önünde Gemlikli Bursaspor lulara iftar yemeği düzenledi. Bursaspor Yönetim Kurulu üyesi, Yeşil Bursa Kulüp Başkanı ve Gemlik Bursaspor taraftarlar Derneği üyesi Mehmet Küçükyalçın' ın katılımıyla düzenlenen iftar yemeğine ilgi büyük oldu. Mehmet Küçükyalçın yaptığı açıklamada, Gemlik li Bursasporluların Bursa'da her zaman fark yarattığını belirterek, bu sene hem Bursaspor a hem de Bursaspor'un pilot takımı olan yeşil bursa takımına destek olunması istedi. Dernek Başkanı İshak Yurdakul ise geçen senelerde olduğu gibi bu senede kentinin takımına destek olacaklarını ve Gemlik te Bursaspor sevgisini arttıracaklarının sözünü verdi.

# Şehirler ve Kültürler Projesi Başvuruları Başladı

Gençlik ve Spor Bakanlığı tarafından düzenlenen ve 25 bin gencin farklı kültürlerle tanışmasının amaçlandığı "Şehirler ve Kültürler" projesinin başvuruları başladı. Bakanlıktan yapılan açıklamaya göre, temmuz, ağustos ve eylül aylarında gerçekleştirilecek seyahatlerden 14-24 yaşlarındaki gençler ücretsiz faydalanabilecek. Gezi ve etkinlik programları 3 gece, 4 gün sürecek. Proje kapsamında genç bireyler arasında hoşgörü ve diyaloğun arttırılması, gençlerin farklı coğrafi bölgelerde yaşayan akranlarıyla tanışmaları, kaynaşmaları ve kültürel alışverişte bulunmaları amaçlanıyor. Proje kapsamın da ilk olarak Adıyaman, Diyarbakır, Hakkari, Muş, Tunceli, Sivas ve Şırnak kentlerinde yaşayan toplam 560 genç, Bursa, Manisa, Konya, İstanbul, Şanlıurfa, Diyarbakır ve Amasya'ya seyahat edecek.


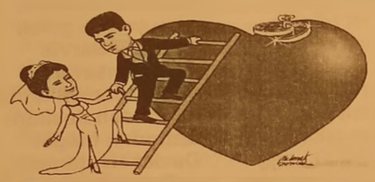

TÜRKİYE'NİN EN KALİTELİ ve EKONOMİK DAVETİYELERİ EN UYGUN FİYATLARLA ...

EN ÖZEL ve GÜZEL GÜNLERİNİZ İÇİN...

1 GÜNDE DAVETİYE BASILIR

Zengin çeşit ve kataloglarımızı görmeden karar vermeyin ...

GÜLER AJANS

MATBAACILIK - YAYINCILIK - REKLAMCILIK

İstiklal Cad. Bora Sok. Akbank Aralığı No : 3/B GEMLİK

Tel : (0.224) 513 96 83


## GEMLİK REHBERİ

| GEREKLİ TELEFONLAR | |
|---|---|
| İtfaiye | 110 |
| Polis İmdat | 155 |
| Jandarma İmdat | 156 |
| Jandarma K. | 513 10 55 |
| Polis Karakolu | 513 18 79 |
| Gar. Kom. | 513 12 06 |
| **KAYMAKAMLIK** | |
| Kaymakamlık | 513 10 51 |
| C.Savcılığı | 513 10 53 |
| C.Savcı Yrd. | 513 29 54 |
| Emniyet Müd. | 513 10 28 |
| **ULAŞIM** | |
| Pamukkale | 512 00 26 |
| DENİZ UÇAĞI | 513 56 18 |
| Pegasus Akmis Seyahat | 514 43 82 |
| METRO | 513 12 12 |
| Aydın Turizm | 513 20 77 |
| Bösar Turizm | 512 10 72 |
| Kenberoğlu-Esadaş | 514 48 49 |
| Anıtur | 514 47 71 |
| Kamil Koç | 512 01 63 |
| **HASTANELER** | |
| Devlet Hastanesi | 517 34 00 |
| Sahil Dev. Hast. | 513 23 29 |
| Mer.Sağ.Ocağı | 513 10 68 |
| Tomokay Tomografi | 513 65 29 |
| Konur Tıp Mrk. | 514 60 88 |
| **TAKSİLER** | |
| Körfez Taksi | 513 18 21 |
| Çınar Taksi | 513 24 67 |
| Güven Taksi | 513 32 40 |
| Gemlik Taksi | 513 23 24 |
| Manastır Taksi | 517 33 94 |

| RESMİ DAİRELER | |
|---|---|
| Telefon Arıza | 121 |
| UEDAŞ ARIZA | 186 |
| UEDAŞ İşletme | 513 45 03 |
| Statyum | 514 00 95 |
| Orm.Böl.Şef. | 513 12 86 |
| Millî Eğt. Md. | 513 11 74 |
| Halk Kütüphane | 513 13 53 |
| Askerlik Şb. | 513 10 57 |
| Karayolları | 513 13 08 |
| Liman Baş. | 513 11 33 |
| Mal Müd. | 513 10 95 |
| Nüfus Md. | 513 37 42 |
| Özel İd. Md. | 513 15 07 |
| Tapu Sicl. Müd. | 513 14 14 |
| Müftülük | 513 13 64 |
| Gümrük Md. | 524 85 86 |
| Ver. Dairesi Md. | 513 10 92 |
| İlçe Tarım Müd. | 513 10 45 |
| İlçe Seç. Md. | 513 77 73 |
| Halk Eğitim Müd. | 513 18 46 |
| İŞ-KUR | 513 71 66 |
| **BELEDİYE** | |
| Santral | 513 45 21 -23 |
| Başkanlık | 513 45 20 |
| Zabıta | 513 24 32 |
| BUSKİ | 514 57 96 |
| İtfaiye | 513 23 25 |
| Muhasebe Md. | 513 45 21-182 |
| Yazı İşl. Md. | 513 45 21-111 |
| Su Arıza | Yalnız 185 |

| DENİZ OTOBÜSÜ | |
|---|---|
| Bursa | 256 77 84 |
| Mudanya | 544 30 60 |
| Yenikapı | (212) 516 12 12 |
| Yalova | (226) 811 13 23 |
| İDO İmam Aslan Dinlenme Tes. | 513 23 94 |
| **VAPUR - FERİBOT** | |
| Yalova | (226) 814 10 20 |
| Topçular | (226) 363 43 19 |
| Eskihisar | (262) 655 60 31 |
| **OTOBÜS** | |
| Şehirlerarası Otobüs Terminali | 261 54 00 (18 Hat) |
| Gemlik Oto Kurtarma | 0 537 347 88 75 |
| **DAĞITICILAR** | |
| GEMDAŞ | 513 29 29 |
| Aygaz | 513 12 95 |
| Habaş | 513 16 37 |
| Mogaz | 513 75 58 |
| Ergaz | 513 88 43 |
| İpragaz | 513 22 59 |
| Habaşgaz | 513 45 46 |
| Yeni Likitgaz | 513 65 00 |
| BP Gaz | 514 59 81 |
| Bütünler Likitgaz | 513 80 00 |
| Akçagaz | 514 88 70 |
| Totalgaz | 514 17 00 |
| Akcan Petrol | 513 16 75 |
| MAR-PET | 513 36 33 |
| Tuncay Otogaz | 513 16 46 |
| Bayzu Petrol | 513 01 03 |


KAŞEDE BEKLEMEK YOK

KALİTELİ KAŞELER UYGUN FİYATLARLA GÜN İÇİNDE TESLİM EDİLİR

GÜLER AJANS

MATBAACILIK - YAYINCILIK - REKLAMCILIK

İstiklal Caddesi Bora Sokak No : 3/B GEMLİK

Tel : (0.224) 513 96 83 Fax : 513 35 95



GEMLİK SİNEMA GÜNLÜĞÜ

VENÜS SİNEMASI

MAYMUNLAR CEHENNEMİ ŞAFAK

VAKTİ: 11:30-14:00-16:15-18:30-22:00

AYNI YILDIZIN ALTINDA:

11:30-13:45-16:00-18:15

ANORMAL AKTİVİTE:

12.00-14.00-16.00-18.00-21.30

513 33 21

Gemlik Körfez
GEMLİK'İN İLK GÜNLÜK SİYASİ GAZETESİ



# Bayram öncesi bilet fiyatları uçtu

Bayramda otobüs veya uçakla tatile gitmek isteyenleri şok fiyatlar bekliyor. Artan talep nedeniyle firmalar fiyatlarına zam yaparken, İstanbul'dan Antalya'ya otobüsle gidebilmek için ortalama 100 lirayı gözden çıkarmak gerekiyor.
Bayram tatilinin başlamasına sayılı günler kala özellikle İstanbul çıkışlı biletlerde ciddi bir fiyat artışı göze çarpıyor. Temmuz ayı başında ortalama 50-55 lira olan İstanbul-İzmir arası otobüs biletleri bayram döneminde ortalama 70-80 lira aralığına yükseldi. Benzer şekilde İstanbul-Antalya 60-65 liradan 80-90 liraya yükseldi. İstanbul-Ankara biletlerindeki değişim ise diğerlerine göre daha düşük oldu. Bilet fiyatları 40-50 liradan 50-65 lira bandına yükseldi.

Aynı şekilde uçak biletlerinde de ciddi bir artış göze çarpıyor. 17 Temmuz'a kadar İstanbul'dan İzmir'e uçakla gidenler ekonomi sınıfında 80-150 lira arasında gidebilirken, bugünlerde ise aynı sınıf 180 ile 300 lira arasına çıktı. Bayrama 10 gün kala İstanbul'dan Antalya'ya 75-150 lira arasında bilet bulunurken, şimdilerde 130-330 lira arasında bilet satın alabiliyor.

## ZAM YOK, İNDİRİM HAKKI KULLANILMIYOR

Otobüs fiyatlarındaki artışı değerlendiren Türkiye Otobüsçüler Derneği (TOFED) Genel Başkanı Mehmet Erdoğan, aslında zam yapılmadığını iddia etti. Otobüs firmalarının bakanlıktan bilet fiyatlarını alırken 4 aylık tarifeyle aldığını ve bu tarifeler üzerinden yüzde 30 indirim yapma imkanı bulunduğuna işaret eden Erdoğan, "100 lira satış fiyatı olan biletleri ister 70 liradan isterlerse 85 liradan satabilirler. Bayramdan önce firmalar bu indirim hakkını kullanırken şimdi kullanmıyor. dolayısıyla bu da zam anlamına gelmiyor" dedi.

## TÜKETİCİ MECBURİYETİNİ KÖTÜYE KULLANIYORLAR

Tüketiciler Birliği Onursal Başkanı Avukat Bülent Deniz, insanların bayramlardaki mecburi ihtiyaçların yoğun talepleri beraberinde getirdiğini ve böylelikle firmaların fiyatları kafalarına göre belirlediklerini söyledi. Tüketici mecburiyetini kötüye kullanan işletmeler için düzenleme olması gerektiğini vurgulayan Deniz, maliyetlerinde bir artış olmamasına rağmen fiyatlara yansıyan zammın keyfi olduğunu kaydetti. Yoğun talep nedeniyle fiyat artıran işletmecilerin yaptıklarının fırsatçılık olduğunu vurgulayan Deniz, "7-8 sene önce Rekabet Kurulu'na başvurmuştuk. Firmalar fiyat konusunda aralarında anlaşmadıklarını iddia ediyorlar ama ücretleri hemen hemen aynı. Rekabetin olduğu yerde fiyatlarda benzerlikler olmaması gerekiyor" dedi.

Gemlik halkının
Kadir Gecesini kutlar,
saglık ve mutluluk dolu günler dileriz

Özdilek®
"Yaşamın içinde"

Hisar Mah. Ilıca altı Mevkii Kumla Bursa yol ayrımı
Tel : 0 224 513 68 00 - 513 32 46 GEMLİK

# Pasaport yenilerken tekrar parmak izi verilecek

Pasaportunu yenilemek üzere emniyet müdürlüklerine giden vatandaşlar kötü bir sürprizle karşılaştı.
Çünkü geçtiğimiz hafta yayınlanan bir genelge ile artık parmak izi verenlerden bunu ibraz etmeleri isteniyor. Bu da pasaport şubelerinde uzun kuyrukların oluşmasına neden oluyor.
Emniyet Genel Müdürlüğü, geçtiğimiz perşembe ve cuma günü Pasaport Şube Müdürlükleri'ne bir yazı gönderdi.

PARMAK İZİ TEYİD EDİLECEK
Buna göre pasaportunu yenilemek isteyenlerden parmak izi teyidi yapılması istendi.
Şubelere giden vatandaşlar ise bu uygulamayı şaşkınlıkla karşıladı. Yeni uygulamaya göre pasaport almak için daha önceki

parmak izi kaydının ibraz edilmesi gerekiyor.
Yanında bu kayıt olmayanlar veya kaybedenler ise tekrar sıraya girip isim yazdırıyor ve sistemden parmak izi kayıt numaralarının çıkmasını bekliyor.

UZUN KUYRUKLAR OLUŞTU
Ancak bu yeni uygulama şubelerde uzun kuyrukların yaşanmasına neden oluyor. Örneğin bugün Vatan Caddesi'ndeki İstanbul Emniyet Müdürlüğü'ne gidenler parmak izi numaralarını alabilmek için ortalama 1.5-2 saat beklemek zorunda kaldılar.

BÜYÜK BİR İŞ YÜKÜ GETİRDİ
Yeni uygulamayı değerlendiren şubelerdeki yetkililer ise bunun kendilerine büyük bir iş yükü getirdiğinden ve işlerinin iki katına çıktığından yakınıyor. Yetkililer pasaport yenilemeye gelecek vatandaşları yanlarında önceki parmak izi kayıtlarını getirmeleri konusunda uyarıyor.

KAŞEDE BEKLEMEK YOK
KALİTELİ KAŞELER
UYGUN FİYATLARLA
GÜN İÇİNDE TESLİM EDİLİR

GÜLER AJANS
MATBAACILIK - YAYINCILIK - REKLAMCILIK
İstiklal Caddesi Bora Sokak No : 3/B GEMLİK
Tel : (0.224) 513 96 83 Fax : 513 35 95

KİRALIK
UMURBEY MAHALLESİNDE
YALOVA YOLU ÜZERİNDE
UMURBEY ZEYTİN SATIŞ
MERKEZİNDE KİRALIK
2 ADET DÜKKAN 1 DEPO 670 M2
BAHÇESİ 800 M2
MÜRACAAT
0 224 513 61 11
0 532 493 03 77

Gemlik Körfez
GEMLİK'İN İLK GÜNLÜK SİYASİ GAZETESİ
YEREL SÜRELİ YAYIN
YIL : 42 SAYI : 4931
FİYATI : 50 Kr. (KDV Dahil)
Sahibi : Kadri GÜLER
Sorumlu Yazı İşleri Müdürü : Serap GÜLER
İstiklal Cad. Bora Sok. No:3/B
Tel : 513 96 83 Fax : 513 35 95 GEMLİK
Yönetim ve Basım Yeri :
GÜLER AJANS
Matbaacılık-Yayıncılık-Reklamcılık Tesisi
İstiklal Cad. Bora Sok. No:3/B GEMLİK
(Dini bayram Günleri ve Pazar günleri yayınlanmaz)

SATILIK
UMURBEY'DE
BAHÇELİ
4+1
MASRAFSIZ
ŞÖMİNELİ -
ÜÇ TARAFI
BAHÇELİ
LÜKS DAİRE
SAHİBİNDEN
SATILIK
0 535 378 18 00

SATILIK ZEYTİNLİK
KUMLA YOLU
HASANAĞA
MEVKİİNDE 2709 M2
İKİ YOLA CEPHELİ
SAHİBİNDEN
SATILIK ZEYTİNLİK
0 543 582 15 78

Gemlik Körfez
GEMLİK'İN İLK GÜNLÜK SİYASİ GAZETESİ
ABONE
OLDUNUZ MU?
ABONE OLUN
OKUYUN OKUTUN

TEMA
"SUYUNU BOŞA HARCAMA"
TEMA Vakfı tarafından başlatılan "Suyunu Boşa Harcama" kampanyasına su tüketiminin önlenmesi için siz de katılın

KİRALIK
KUMLA'DA
HAVUZLU KİRALIK
(EŞYALI) DAİRE
0 535 378 18 00

SATILIK SU BAYİİ
0 507 244 72 24

"Hoşgeldin Ramazan"

MİR®
HOTEL

MÜŞTERİ MEMNUNİYETİNİ
İLKE EDİNMİŞ OTELİMİZ
ÖZEL GRUP MENÜLERİ
İLE RAMAZANDA DA
HİZMETİNİZDE...

Her güne özel iftar menüsü...
Sohbet sizden, çaylar bizden...

"Hayırlı Ramazanlar Dileriz"

Hisar Mah. Bahçelievler Sok. No : 6 GEMLİK Tel : 0 224 514 55 56 - 57
info@mirhotel.com.tr - www.mirhotel.com.tr

GEMLİK

ARAÇLARIMIZ, 1 YIL TAM GARANTİLİDİR

# MERKEZ OTOMOTİV

ARAÇ ALIM SATIMINDA GÜVENİLİR MARKA...

HER TÜRLÜ 2. EL ARAÇ ALINIR SATILIR

ANLAŞMALI BANKALARDAN 1 GÜNDE KREDİ TEMİN EDİLİR

KREDİ KARTI İLE SATIŞ İMKANI

% 50 PEŞİN 24 AY VADE...

1 AY İÇİNDE TAKAS VE KUSURSUZ BAKIM GÜVENCESİ ...

Engin Bircan & Tahir Duman

Dr. Ziya Kaya Mah. Hürriyet Cad. No : 28 GEMLİK Tel : 0 224 514 25 25 - Fax : 0 224 514 25 26

sahibinden.com gemlikmerkezotomotiv

Yuvanıza Giden Yol

# MANASTIR EMLAK

GAYRİMENKUL DANIŞMANLIĞI

Sebahattin DEMİR
Emlak Müşaviri

www.manastiremlakgemlik.com

TEL & FAX: 0224 517 33 10 CEP. 0532 744 33 83 E-MAIL: manastiremlak@hotmail.com

www.manastiremlak.sahibinden.com - www.ilan.com.tr/manastiremlak

1964
KAVLAK
DOĞANIN HAZİNESİ
Doğallık ve kalitenin sembolü KAVLAK markası, Yöresel Ürünleri kapsayan yelpazesi ile 5 şubesinin yanında, Türkiye'nin dört bir yanındaki şarküteri, restoran, otel ve marketlerde tüketicinin güven ve beğenisi kazanmıştır.
özel üretimler
Zeytin& Zeytinyağı
Kestane Şekeri
Yöresel Reçeller
Kozmetik Ürünler
Tel: 512 0 512
www.kavlak.com.tr
ŞUBELER: Kumla Fabrika - Kumla İskele - Gemlik (İstiklal Cad.) - Yalova Yolu Satış Mağazası - Orhangazi (Gedelek)

Kuruluş:1973
# Gemlik Körfez
GEMLİK'İN İLK GÜNLÜK SİYASİ GAZETESİ
24 Temmuz 2014 Perşembe www.gemlikkorfezgazetesi.com 50 Kr.

YATIRIMCININ EN AVANTAJLI SİTESİ !...
www.umurbeydeemlak.com
www.irfanünlüemlak.com

CHP Grup Başkanvekili ve Yalova Milletvekili Muharrem İnce, Küçük Kumla'da halkla buluşacak

# Muharrem İnce, Kumla'ya geliyor

*Cumhuriyet Halk Partisi Grup Başkan vekili ve Yalova Milletvekili Muharrem İnce, CHP İlçe Teşkilatı'nın düzenlediği organizasyonda halkla buluşacak. Bugün saat 21.30'da Küçük Kumla İskele Meydanı'na gelecek olan Muharrem İnce, çatı adayı Ekmeleddin İhsanoğlu'na destek isteyecek.* *Haberi sayfa 3'de*

## Güne Bakış

**Kadri GÜLER**
kadri_guler@hotmail.com

### HEY GİDİ GÜNLER HEY!... (4)

*Bir fotoğrafla başlayan ve bugün 4. gündür devam ettiğimiz yeni Bursa Hakimiyet Gazetesi'nin 1987 yılında çıkış serüveni bizi eskilere götürdü.*

*Gazetelerde yönetim başta patron, Genel Yayın Müdürü, İdari Müdürü, Yazı İşleri Müdürü, Haber Müdürü, Spor, Magazin, Bölge Haberler, Ekonomi, Dış Haberler Teknik gibi birçok birimden oluşur.*

*Bu birimlerin birini eksikliği gazetelerin bir ayaklarının eksik olması anlamına gelir.* *Devamı 4'de*

## Kumsaz Plajı'nda erkek cesedi bulundu

*Kumsaz Plajı'nda kimliği tespit edilemeyen bir erkek cesedi bulundu. 1.65 boylarında, 70 kilo ağırlığında, kahverenkli gözlü, kır saçlı kır bıyıklı, alın kısmından tepeye kadar seyrek saçlı 45-50 yaşlarındaki cesedin kimliğini tespit etmek için çalışma başlatıldı.* *Haberi sayfa 5'de*

## LYS yerleştirme sonuçları açıklandı

*Üniversiteye yerleştirme sonuçları, ÖSYM'nin internet sitesinden açıklandı. ÖSYM'den yapılan açıklamada, yükseköğretime sınavsız geçiş hakkı bulunan adaylar ile 23 Mart 2014'te yapılan Yükseköğretime Geçiş Sınavı (YGS) ve 14-15-21-22 Haziran 2014 tarihlerinde yapılan Lisans Yerleştirme Sınavları (LYS) sonuçlarına yerleştirme işlemleri tamamlandı.* *Syf 4'de*

ÖZEL AYKENT İLKÖĞRETİM OKULU 2002 GEMLİK
ÖZEL AYKENT İLKÖĞRETİM OKULU
"Aykent ile hedeflerinize doğru"
2014-2015 eğitim ve öğretim yılı için kayıtlarımız devam ediyor
Gemlik- Orhangazi yolu 2. Km
Umurbey Paşabahçeler Mevkii
Tel : 513 50 84 GEMLİK
www.aykentilkogretim.k12.tr
Deneyimli kadromuz ve çağdaş eğitim anlayışıyla sizlere en yakın özel okuluz

| | |
|---|---|
| 4-5 YAŞ | 6.500 |
| ANASINIFI | 7.000 |
| 1. SINIF | 9.000 |
| 2. SINIF | 11.000 |
| 3. SINIF | 11.000 |
| 4. SINIF | 11.000 |
| 5. SINIF | 11.000 |
| 6. SINIF | 11.000 |
| 7. SINIF | 11.000 |
| 8.SINIF | 11.000 |

NOT : Ücretlerimize EĞİTİM-ÖĞRETİM, YEMEK, SERVİS ve KDV dahildir.

OKULUMUZUN YETİŞTİRDİĞİ ÖĞRENCİLER;
Hoşgörülüdür, çalışmalarını planlar ve uygular, evrenseldir, çağa ayak uydurmasını bilir, yeniliklere açıktır, süreç odaklıdır, paylaşımcıdır. Her zaman özveri ile çalışır, vefakardır, dostlarını asla unutmaz, sürekli eğitim ilkesi ile hareket eder, kararlı ve tutarlıdır, kendi kararlarını verir ve uygular, özgüveni tamdır. Her yerde ve her ortamda kendini ispatlar, engel tanımaz, "BAŞARACAĞIM" der ve başarır.

1 BAŞARILI BİR GELECEK İÇİN

HAREKETE GEÇİN!

DOĞA KOLEJİ ŞİMDİ YALOVA'DA!

Bir Doğa Nesli Yetişiyor

doğa KOLEJİ

/dogakoleji
/doga_koleji
/doga_koleji

(0226) 812 36 42
www.dogakoleji.com

# Serbest Kürsü

Y.Mimar Çelik Erengezgin

## Allah vergisi zenginliğin gururunu yaşayalım!..

Ülkemizin yoğun gündeminde en öne çıkan konunun, "enerji giderlerimiz" olması, enerjiye ödediğimiz bedelin, en büyük harcamamız ve cari açığımızın ana nedeni olması, dikkati çekmelidir !..

Nerede ise, göze alınıp alınmayacağı tartışılacak kertede gündemimizi işgal eden ve hemen sınırımızdaki "savaşın temelinde", zannedildiği gibi dini tartışmalar değil, enerji kaynaklarının sâhibiyet endişeleri yatmaktadır..

Mezhep farklarına kadar uzanan bahaneler, hedef saptırmaktır.

Dökülen kanların kökünde yatan, insanlığın temiz ve sürdürülebilir bir hayatı becerene kadar satın almaya mecbur olduğu zannedilen fosil kaynakların "satış hakkını" elinde bulundurma hırsıdır..

Güney doğuyu en iyi bilen kardeşlerinizden birisi olarak, kalıbımı basarak söyleyebilirim ki, 100 yılı aşkındır süren iç barış arayışımızın temelinde de, aynı saiklerin tetiklediği, dünyanın karanlık yüzünü temsil eden "uluslararası manüplasyonlar" yatmaktadır..

Sahip olmayı ve hakkaniyetle paylaşabilmeyi bilemediğimiz; Allah vergisi kaynakların bilinmezliğidir ülkemin en büyük derdi.. Yani toprağına ve güneşine sahip çıkması istenmeyen bir ülkenin sancısıdır yaşananlar..Bunları görebilmeliyiz artık !.

Doğanın sunduğu tertemiz kaynaklarla sürdürülebilen bir yaşam mücadelesi, dünyanın aydınlık yüzünü en az kırk yıldır meşgul ederken, Türkiye'nin bu kulvarda hakkı ile yer alamayışı kabul edilemez !..

Ülkemiz adına bir "var olma" savaşıdır bu durum. Ya bugünkü aymazlığı sürdürecek ve kölesi olmayı tercih edeceğiz dünyanın, ya da Tanrının ülkemize sunduğu doğal hazinelerin ve nimetlerin kıymetini bilerek, dimdik duracağız ayakta !..

Nerede ise, tüme yakın enerjimizi satın almaya mecbur muyuz ?..

Bu umursamazlıkla sürdürürsek yaşamımızı, maalesef mecburuz "esir millet" olmaya !..

Ve maalesef kamuoyunda bu esaret, olağan bir durum zannedilmektedir.. Buna hakkımız var mı ?..

Kesinlikle yok !..

Çare var mı ?..

Elbette var !..

Önce dünyaya bakışımızı, sonra yaşam alışkanlıklarımızı gözden geçirmeli, sonra da elimizdeki örnekleri hayata geçirmeli, sonuçları görmeli ve sevgili halkımıza göstermeliyiz... İş işten geçmeden !.. Elimizde hazır bekleyen projelere, "yüzlerce" bahane yaratmadan.. Ülkenin önceliklerini unutmadan.. Halkımız bizden hesap sormadan !..

Ne yoldan ne asfalttan, ne kentsel dönüşümden ne de sanıldığı gibi sana yileşmeden geçer ülkemizin bekası..

Dünya ortalamasının iki, gelişmiş ülkelerin dört katı olan; birim yaşam ve üretim adına olu şan enerji giderlerimizden, yani 2013 itibari ile en az 50 milyar dolarlık gerek siz harcamadan geri adım atabilme marifetinden geçer Türkiye'nin kurtuluşu !..

Uluslararası borçlar ödenemez boyutlara ulaşmadan çareler üretmeli, toplumsal ölçekte örnekler oluşturmalıyız.. Yaşamsal önemdeki projeleri, yerel bahanelere, prose dür detaylarına kurban etmemeliyiz..

En az yirmi yıldır, 100'ü aşkın üniversitede 150'yi bulan ders ve sunumlarımda ve toplamda 365'i geçen; meslek odaları, sivil toplum örgütlenmeleri ve Bakanlılarda gerçekleşen konferanslarımda çareleri anlattım ve ülkemdeki ilk örnekleri hayata geçirme şansına sahip oldum..

İki yıldır ihale aşamasındaki "Bursa Güneş Evi" ve danışmanlığını yaptığım bir önceki Enerji Bakanımız Sayın Hilmi Güler'in de önemle üzerinde durduğu ve 7 yıldır sırasını bekleyen "Orhangazi Kongre, Eğitim ve Spor Merkezi" projeleri miz, heyecanla ve ivedilikle ele alınmayı bekliyor.

Bu bir bağımsızlık savaşıdır. Örneğin, doğalgazın üç aylık kesintisinde ölüme mahkûm bir ülke, özgür değildir.

Gizli bir esaretin pençesindedir..

Yani böyle bir durumda, geri kalan her şey teferruattır!..

Sayın yöneticileri miz, değerli kardeşlerim !..

Görevlerinize ilişkin önemli gayretler içinde olduğunuzun farkındayım. Fakat güncel olayların ve sorunların yoğunluğu, sağlıklı geleceğimiz adına atmamız gereken temel adımları bize unutturmamalıdır..

Durumun ciddiyetini ve hatta bence vahametini zaten bildiğinize eminim..

Haydi öyleyse !..

Dünya bize zorla öğretmeden ya da zorla el koymadan kaynaklarımıza, biz verelim hakkını eli mizdeki nimetlerin.. Hak ettiğimiz özgürlüğün ve Allah vergisi zenginliğin gururunu yaşayalım!..

# Muharrem İnce, Kumla'ya geliyor

Cumhuriyet Halk Partisi Grup Başkanvekili ve Yalova Milletvekili Muharrem İnce, Küçük Kumla'da bugün halk ile buluşacak.

10 Ağustos 2014 Pazar günü yapılacak olan Cumhurbaşkanlığı seçimleri ile ilgili olarak Küçük Kumla'ya gelecek olan Muharrem İnce, saat 21.30'da Küçük Kumla İskele Meydanı'nda Kumla halkı ile buluşarak, muhalefetin çatı adayı Ekmeleddin İhsanoğlu'nun desteklenmesi için oy isteyecek.

Cumhuriyet Halk partisi Gemlik İlçe Başkanı Mehmet Sertaslan, gazete mize yaptığı açıklamada, her davetlerinde Gemlik'e gelerek halkla buluşan halk adamı CHP Grup Başkanvekili ve Yalova Milletvekili Muharrem İnce'nin yapacağı toplantıya Gemliklileri de davet etti. Sertaslan, CHP Gemlik İlçe Başkanlığı tarafından yapılan organizasyonda, bütün muhalefet partililerin Ekmeleddin İhsanoğlu'na destek için biraraya gelinmesini, destek olunmasını istedi.

# Gemlik İşkur ile İznik Belediyesi arasında protokol imzalandı

İznik Belediye Başkanı Osman Sargın, İşkur Gemlik Hizmet Merkezi Müdürü Mustafa Volkan Yıldırım ile Toplum Yararı Projesi kapsamında protokol imzaladı.

Başkan Osman Sargın konuyla ilgili yaptığı açıklamada *"Toplum Yararına Çevre ve Park düzenlemesi kapsamında 40 vatandaşımıza iş imkânı sağlıyoruz. Belirtilen şartlara uyan ve ihtiyacı olan vatandaşlarımızı projeden yararlanmaya bekliyoruz. Protokol ile imzalamış olduğumuz proje 5 Ağustos 2014 Salı günü hayata geçecektir"* dedi.

İznik Belediyesi ve Bursa Çalışma ve İş Kurumu İl Müdürlüğü Gemlik Hizmet Merkezi Arasında yapılan Toplum Yararına Çevre ve Park Bahçe Düzenlemesi Programı çerçevesinde 22 ile 45 yaşları arasında Bay ve Bayan işçi alımı yapılacak Müraacatların, 1 Ağustos 2014 Cuma günü mesai bitimine kadar İznik Belediyesi İnsan Kaynakları ve Eğitim Müdürlüğü'ne yapılması istendi.

KAŞEDE BEKLEMEK YOK
KALITELI KAŞELER UYGUN FIYATLARLA
1 SAATTE TESLİM EDİLİR

GÜLER AJANS
MATBAACILIK - YAYINCILIK - REKLAMCILIK
İstiklal Caddesi Bora Sokak No : 3/B GEMLİK
Tel : (0.224) 513 96 83 Fax : (0.224) 513 35 95

## Güne Bakış

Kadri GÜLER
kadri_guler@hotmail.com

### HEY GİDİ GÜNLER HEY!... (4)

*Daha önceki yazılarımıda Bursa Hakimiyet'in yazı kadrosundan söz etmiş, değişik yerlerden gelen gazetecilerin ve yeni gazeteci namzetleri nin birbirilerini tanıma sürecinin atlatılmasından sonra gazete eski durumuna gelmişti.*

*O günlerde bilgisayarlar yaygın değildi.*

*Herkes haberlerini daktilo ile yazar, Haber ve ya Bölge Haberler Müdürüne gönderilirdi.*

*Genel habelere ulaşamak Anadolu Ajansı, Türk Haberler Ajansı gibi ulusal haber ajans larına abone olmaya bağlıydı.*

*Diğer haberlerin tümüne bizzat giderek, göz leyerek, fotoğraflayarak ulaşılabiliyordu.*

*Yapılan haberler, müdürlerinin süzgeçinden geçip, gazeteye girmesi için gazetede bulunan 2 adet bilgisayarda, dosya kağıdına gazeteye giriş sütun biçimine göre dizilirdi.*

*Dizilen yazılar düzeltmenlere gider, okunur hatalar giderilir ve oradan pikaj ve montaj bö lümlerine gönderilirdi. Şimdiki gibi gazeteler bilgisayar üzerinde hazırlanmaz, her sayfa gaze tenin büyüklüğündeki milimetrik kağıtların üzeri ne mumlu kağıt üzerinden geçirilerek yapıştırı lır, gerekli kontrolller yapıldıktan sonra baskı için karşılıklı sayfa olarak filme gönderilirdi.*

*Renkli sayfalar ile siyah beyaz sayfalar farklı işlemden geçirilirdi.*

*Renkli sayfalarda, fotoğraf yeri Renk Ayrımı bölümünde hazırlanır, 4 renk olarak sayfanın filmi her renk için ayrı ayrı alınırdı.*

*Teknik Bölümün başında Mecit Güler bulunu yordu. Şimdilerede İzmir'e yereleştiğini duyu yorum.*

*Alt kattaki bu arkadaşlarımız, gazeteciliğin bilinmeyen ve görülmeyen emekçileriydi.*

*Gazetelerde bir de grafikerler vardır.*

*Bunlar her türlü grafik çalışmasını hazırlar, sayfalara katkı koyarlar.*

*Haberleri hazırlayanların dışında sayfa sekre terleri görev yapar.*

*1. sayfayı o günlerde, bugün Bursa Gazete ciler Cemiyeti ve Türkiye Gazeteciler Konfederasyonu Başkanı olan Nuri Kolaylı çi zerdi.*

*Tipometresiyle Genel Yayın Müdürümüz rahmetli Kemal Sulaoğlu da başından ayrılmazdı.*

*Her sayfanın ayrı sayfa sekreteri vardı.*

*Spor Servisinin içinde ayrı sayfa sekreteri bulunurdu.*

*Spor servis Müdürümüz Bahri Atalaydı.*

*Bahri, emekli olmadıysa Bursa TRT'de görevli olmalı.*

*O günlerde dijital fotoğraf makinası daha Türkiye'ye gelmediği için, makinalarda siyah beyaz veya renkli fotoğraflar için renkli film kullanılırdı.*

*Bana, yarı elekronik, yarı mekanik Nikon bir makina verilmişti.*

*Düzgün film çekmek için göbeğimiz çatlardı.*

*Eğer çekemezsen, Haber Müdürümüz Yılmaz İşel'den fırçayı yerdik.*

*2 yıl görev yaptığım Bursa Hakimiyet 'te güzel insanlar tanıdım, devam eden dostluklar kurdum. Büyük kent gazeteciliğini mutfağında yaşa dım.*

*Polikika muhaberliğinden 'Yıldırım Servis' diye bir bölüm kurup, ayrılasıya kadar orada görev yaptım.Bu arada haberlere de çıkıyordum.*

*O yıl, "İcra Yoluyla Satılık Cami" haberi ile BGC 'nin haber dalında birincilik ödülü aldım.*

*Birçok olay yaşadım.*

*Bunları gazete sayfalarına sığdırmanın mümkü nü yok. Ancak bunlar bir kitaba sığar.*

*Ona yaşam mücadelesinde zamanım yeter mi bilmem.*

*1987 yılında Bursa da yayına başlayan, bugün de yayın yaşamını sürdüren Bursa Hakimiyet, Bursanın önemli gazetelerinden biri.*

*İnsanlar gelir gider, kurumlar yaşar.*

*Ben, bu kurumda 2 yıl göre yaptım. Güzel anılarla ayrıldım.*

*Bursa Hakimiyet, patronu devam dedliği sürece yayınlanacak. Bursa basınına katkı sağlayacak.*

Gazeteciler Konfederasyonu Genel Başkanı Nuri Kolaylı'dan 24 Temmuz açıklaması:

# "Bayram değil, dayanışma günü"

Gazeteciler Konfede rasyonu Genel Başkanı ve Bursa Gazeteciler Cemiyeti Başkanı Nuri Kolay lı, basında sansürün kaldırılışının yıldö nümü nedeniyle yaptığı yazılı açıklamada, "Basın özgürlüğünün önündeki engeller kalkmadık ça 24 Temmuzlar bizler için bayram değil, dayanışma günü olacaktır" dedi.

Ülkenin en büyük basın meslek örgütü olan Gazeteciler Konfederasyonu'nu n Genel Başkanı Nuri Kolaylı, gazetecilerin onurlu direni şi sonucu 24 Temmuz 1908'de kalkan sansürün, aradan geçen süre içinde maalesef şekil değiştirerek devam ettiğine dikkat çekti.

Haber alma ve yayma özgürlüğü nün en etkili aracı olan basının, demokrasinin yaşamasını ve gelişmesini sağlayan kurumların başında geldiğini vurgulayan Nuri Kolaylı, halkın sesi olma görevini üstlenen bağımsız ve özgür basının, düşünce özgürlüğünün de en etkili aracı olduğuna dikkat çekti. Kolaylı açıklamasında şu görüşlere yer verdi:

*"Demokratik sistemin güçlü temeller üzerinde yükselmesi, basın özgürlüğünün korunması ve geliştirilmesine bağlıdır. Bu nedenle basın, her anlamda özgür olmalıdır. Basının özgür olmadığı bir ülkede demokrasi ve insan haklarından söz edilemez. Basının özgürlüğüne son veren ve basını temel işlevini yapmaktan uzaklaştıran sansür ise, halkın çıkarlarının savunulmasının ve özgür düşüncenin gelişmesinin önündeki en büyük engeldir. Ülkemizde gerçek anlamda basın özgürlüğünün varlığından söz edebilmek ne yazık ki mümkün değildir. Türk Ceza Kanunu ve Terörle Mücadele Yasası'nda yer alan basına ilişkin bazı maddeler, Türk basınının özgürlüklerini kısıtlama ve hatta elinden alma yönündedir. Türkiye genelinde örgütlenerek basın özgürlüğü için geleceğe umutla bakmamızı sağlayan Gazeteciler Konfederasyonumuza üye 8 federasyon, yaklaşık 80 gazeteciler cemiyeti ve bu kurumlara üye 20 bini aşkın meslektaşımızla birlikte, basın özgürlüğünün önündeki engellerin kalduracağı güne kadar 24 Temmuzları bayram değil, dayanışma günü olarak kutlayacağız."*

# LYS yerleştirme sonuçları açıklandı

Üniversiteye yerleştirme sonuçları, ÖSYM'nin internet sitesinden açıklandı. ÖSYM'den yapılan açıklamada, yükseköğretime sınavsız geçiş hakkı bulunan adaylar ile 23 Mart 2014'te yapılan Yükseköğretime Geçiş Sınavı (YGS) ve 14-15-21-22 Haziran 2014 tarihlerinde yapılan Lisans Yerleştirme Sınavları (LYS) sonuçlarına göre, adaylardan alınan

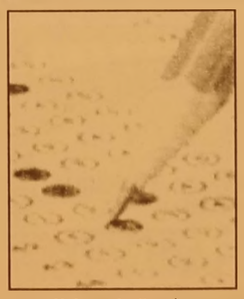

tercihler doğrultusunda, 2014-ÖSYS yükseköğretim programlarına merkezi yerleştirme işlemlerinin tamamlandığı belirtildi.

Yerleştirme sonuçlarının ÖSYM'nin https://sonuc.osym.gov.tr internet adresinden duyurulduğunun bildirildiği açıklamada, adayların, yerleştirme sonuçlarını internet adresinden T.C. kimlik numaraları ve şifreleri ile öğrenebilecekleri kaydedildi.

Açıklamaya göre, yerleştirme sonuç belgesi basılmayacak ve adayların adreslerine gönderilmeyecek.

2014-ÖSYS merkezi yerleştirme sonuçları ile bir yükseköğretim programına kayıt hakkı kazanan adayların kayıt işlemleri 1-5 Eylül 2014 tarihleri arasında ilgili üniversiteler tarafından yapılacak.

Kayıt için adayların, yerleştirildikleri yükseköğretim programının bağlı bulunduğu üniversiteye belirtilen süre içerisinde başvurmaları gerekiyor.

**KAYIP**

GEMLİK NÜFUS MÜDÜRLÜĞÜNDEN ALDIĞIM NÜFUS CÜZDANIMI KAYBETTİM. HÜKÜMSÜZDÜR.
CUMHUR ÜNSAL

**KAYIP**

DİYARBAKIR ERGANİ NÜFUS MÜDÜRLÜĞÜNDEN ALDIĞIM NÜFUS CÜZDANIMI KAYBETTİM. HÜKÜMSÜZDÜR.
MURAT ÖZCAN

# Kumsaz Plajı'nda erkek cesedi bulundu

İlçemize bağlı Kumsaz Plajı'nda kimliği tespit edilemeyen bir erkek cesedi bulundu. Kumsaz Plajı'nda bir erkek ceset ihbarını alan polis ekipleri hareke geçti. Olay yerine gelindiğinde 1.65 boylarında, 70 kilo ağırlığında, kahverenkli gözlü, kır saçlı kır bıyıklı, alın kısmından tepeye kadar seyrek saçlı, buğday tenli, sağ baldırda ameliyat izi olan, yuvarlak yüzlü normal elli hafif göbekli üzerinde mavi kırmızı çizgili şort olan 45-50 yaşlarında bir erkek şahıs cesedi bulundu. Ekipler, ölen kişinin kimliğini tespit etmek için çalışmalarını sürdürüyor.

# Sahte savcı yakayı ele verdi

Bursa'da S.M. adlı kadın, kendisini savcı olarak tanıtıp cep telefonuyla arayan kişiyi banka müdürü aracılığıyla polise ihbar ederek, dolandırılmaktan kurtuldu.
Bursa'da, S.M. adlı kadını arayan bir kişi kendisini savcı olarak tanıtarak, "Hesabınız terör örgütünün eline geçti. Bankadan paranızı çekip vereceğimiz hesaba yatırmanız gereki yor. Telefonu sakın kapatma" dedi. Dolandırılmak isten diğini anlayan S.M. inanmış gibi yaparak, hesabından 23 bin lirayı çekeceğini söyleyip bankaya gitti. Telefonu açık olduğu için banka müdürünün yanına giden S.M., 'Polisi ara dolandırılıyorum' yazılı kağıdı uzattı. Müdürün 155 ihbar hattını aramasıyla harekete geçen Bursa İl Emniyet Müdürlüğü Yankesicilik ve Dolandırıcılık Büro Amirliği ekipleri, bankanın önünde kadınla buluştu. Telsiz ve telefonlarını kapatan ekip ler, kadınla yazışa rak irtibata geçti. Para şeklinde kağıtları kesen ve siyah torbalara koyan ekipler, dolandırıcı ların verdiği adres olan merkez Nilüfer ilçesi Sakarya Mahallesi Güler Sokak'a gitti. Sahte savcı, telefonda S.M.'ye elini kaldırması gerekti ğini belirterek, yanına bir kişiyi yönlendirdiğini söyledi. Yanına gelen 24 yaşındaki M.D.'ye sahte paraları veren S.M., olay yerinden uzaklaştı. Bu sırada polis devreye girdi. Karşısında bir anda polisi gören M.D. kaçmaya çalıştı ancak yakalandı. İfadesinde telefonda konuştuğu sahte savcıyı tanımadığını söyleyen M.D., adli yeye sevk edildi. Olayla ilgili soruşturma sürdürülüyor.

# Kazayı ucuz atlattılar: 2 yaralı

İnegöl'de meydana gelen kaza da 2 kişi hafif şekilde yaralandı.
Kaza, Mimar Sinan Bulvarı üzerinde meydana geldi. Edinilen bilgiye göre, seyir halinde olan S.Ö. yönetimindeki 16 Y 3640 plakalı özel otomobil, yeni hastane kavşağından çıkan H.D. yönetimindeki 16 L 1682 plakalı özel otomobil ile çarpıştı. Çarpışma sonucunda her iki araçta savrulurken, araçlarda maddi hasar meydana geldi. S.Ö. yönetimindeki otomobil de bulunan 23 yaşındaki E.K. ile 27 yaşındaki H.Ö. hafif şekilde yaralandı. Yaralılar olay yerine gelen 112 Acil servis ekipleri tarafından İnegöl Devlet Hastanesi kaldırıldı. Yolda bulunan araçlar, çevredeki vatandaşların yardımı ile çekilirken kaza ile alakalı tahkikatın sürdüğü bildirildi.

# Poşetten düşen bıçak ayağına saplandı

Orhangazi'de bir vatandaş, pazardan aldığı bıçağı poşetten çıkarttığı esnada elinden düşü rerek ayağına sapladı.
Olay, pazar alanında meydana geldi. Alınan bilgiye göre, Rus asıllı olan Elena Örgün (53) isimli bayan, sabah saatlerinde gittiği pazardan bıçak satın aldı. Malzemeleri evine getirdikten sonra poşetten bıçağı çıkarırken elinden kayıp ayağına düşürdü. Tarak kemiğine saplanan bıçağı kendi çekip çıkaran Elena Örgün olay yerine çağrılan 112 Acil Servis ekipleri tarafından Orhangazi Devlet Hastanesi'ne kaldırılarak tedavi altına alındı. Talihsiz kadının sağlık durumunun iyi olduğu kaydedildi.

KAŞEDE BEKLEMEK YOK
KALİTELİ KAŞELER
UYGUN FİYATLARLA
GÜN İÇİNDE TESLİM EDİLİR

GÜLER AJANS
MATBAACILIK - YAYINCILIK - REKLAMCILIK
İstiklal Caddesi Bora Sokak No : 3/B GEMLİK
Tel : (0.224) 513 96 83 Fax : 513 35 95

Gemlik Körfez
GEMLİK'İN İLK GÜNLÜK SİYASİ GAZETESİ
ABONE OLDUNUZ MU?
ABONE OLUN OKUYUN OKUTUN

TEMA
"SUYUNU BOŞA HARCAMA"
TEMA Vakfı tarafından başlatılan "Suyunu Boşa Harcama" kampanyasına su tüketiminin önlenmesi için siz de katılın

'Gemlik Körfez' www.gemlikkorfezgazetesi.com

# Narlı'da değişim çalışmaları sürüyor

Belediye Başkanı Refik Yılmaz, Narlı Mahallesinde Fen İşleri Müdürlüğü tarafından yapılan yol, tretuvar ve parke taşı döşeme çalışmalarını yerinde inceledi. Fen İşleri Müdürü Ahmet Turan ile birlikte Narlı Mahallesine giden Belediye Başkanı Yılmaz, mahallenin alt yapısı tamamlanmamış, parke taşı döşenmemiş tek sokağının kalmayacağını söyledi. Narlı Mahallesinde değişimin devam edeceğini anlatan Yılmaz, sahil düzenleme, Narlı Deresi temizliği ve çevre düzenlemesi çalışmalarıyla ağaçlandırma ve yeşillendirme çalışmaların da ivedilikle tamamlanacağını vurguladı. Köy Muhtarı Salim Özdemir'in de katıldığı ziyaret ve inceleme gezisinde vatandaşlarla da sohbet eden Refik Yılmaz, *"Biz Gemlik Belediyesi olarak bir yıl öncesinde köylerimizin sorunlarını tespit ettik ve çözümler üretip, hizmet getirmeye başladık. Narlı Gemlik'in en güzide mahallelerinden birisidir. Narlı Mahallemizin daha güzelleşmesi, marka değerinin artması ve cazibe merkezi olması için ne gerekiyorsa yapıyoruz. Sadece Narlı değil, ilçenin tüm mahalle ve sokakları hak ettiği hizmet ve yatırımları alacaktır"* dedi.

# MTV'nin 2'nci taksiti için son tarih 31 Temmuz

MTV 2014 yılına ilişkin ikinci taksitinin ödeme süresi 31 Temmuz 2014 Perşembe günü sona erecek. Gelir İdaresi Başkanlığı'ndan yapılan yazılı açıklamaya göre 2014 yılına ait Motorlu Taşıtlar Vergisi'nin 2. taksitinin 31 Temmuz 2014 Perşembe günü akşamına kadar ödenmesi gerekiyor. Mükelleflerin, 2014 yılı Motorlu Taşıtlar Vergisi ikinci taksit ödemesini; Başkanlığın resmi internet sayfasında (www.gib.gov.tr) yer alan İnternet Vergi Dairesi/ Motorlu Taşıtlar bölümüne, anlaşmalı bankaların kredi kartı ile haftanın her günü 02.00-22.00 saatleri arasında giriş yaparak, bankaların internet bankacılığını kullanarak veya banka şubelerine başvurarak, internet bankacılığı kullanıcısı olmaksızın; Denizbank A.Ş., Finansbank A.Ş., Türkiye Garanti Bankası A.Ş., Yapı ve Kredi Bankası A.Ş., Akbank T.A.Ş'nin internet siteleri üzerinden de söz konusu bankaların kredi kartlarıyla hızlı, kolay ve güvenilir bir şekilde yapabilecekler.

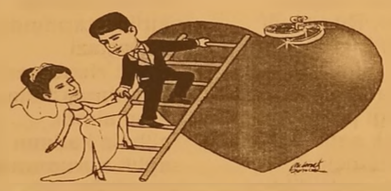

TÜRKİYE'NİN EN KALİTELİ ve EKONOMİK DAVETİYELERİ EN UYGUN FİYATLARLA ...

EN ÖZEL ve GÜZEL GÜNLERİNİZ İÇİN...

1 GÜNDE DAVETİYE BASILIR

Zengin çeşit ve kataloglarımızı görmeden karar vermeyin ...

GÜLER AJANS

MATBAACILIK - YAYINCILIK - REKLAMCILIK

İstiklal Cad. Bora Sok. Akbank Aralığı No : 3/B GEMLİK

Tel : (0.224) 513 96 83

## GEMLİK REHBERİ

| GEREKLİ TELEFONLAR | |
|---|---|
| İtfaiye | 110 |
| Polis İmdat | 155 |
| Jandarma İmdat | 156 |
| Jandarma K. | 513 10 55 |
| Polis Karakolu | 513 18 79 |
| Gar. Kom. | 513 12 06 |

| KAYMAKAMLIK | |
|---|---|
| Kaymakamlık | 513 10 51 |
| C.Savcılığı | 513 10 53 |
| C.Savcı Yrd. | 513 29 54 |
| Emniyet Müd. | 513 10 28 |

| ULAŞIM | |
|---|---|
| Pamukkale | 512 00 26 |
| DENİZ UÇAĞI | 513 66 13 |
| Pegasus Akmis Seyahat | 514 43 62 |
| METRO | 513 12 12 |
| Aydın Turizm | 513 20 77 |
| Süzer Turizm | 512 10 72 |
| Kanbaroğlu-Esadaş | 514 46 49 |
| Anıtur | 514 47 71 |
| Kamil Koç | 512 01 63 |

| HASTANELER | |
|---|---|
| Devlet Hastanesi | 517 34 00 |
| Sahil Dev. Hast. | 513 23 29 |
| Mer.Sağ.Ocağı | 513 10 68 |
| Tomokay Tomografi | 513 65 29 |
| Konur Tıp Mrk. | 514 80 88 |

| TAKSİLER | |
|---|---|
| Körfez Taksi | 513 18 21 |
| Çınar Taksi | 513 24 67 |
| Güven Taksi | 513 32 40 |
| Gemlik Taksi | 513 23 24 |
| Manastır Taksi | 517 33 94 |

| RESMİ DAİRELER | |
|---|---|
| Telefon Arıza | 121 |
| UEDAŞ ARIZA | 186 |
| UEDAŞ İşletme | 513 45 03 |
| Statyum | 514 00 95 |
| Orm.Böl.Şef. | 513 12 86 |
| Milli Eğt. Md. | 513 11 74 |
| Halk Kütüphane | 513 13 53 |
| Askerlik Şb. | 513 10 57 |
| Karayolları | 513 13 08 |
| Liman Baş. | 513 11 33 |
| Mal Müd. | 513 10 95 |
| Nüfus Md. | 513 37 42 |
| Özel İd. Md. | 513 15 07 |
| Tapu Sicl. Müd. | 513 14 14 |
| Müftülük | 513 13 64 |
| Gümrük Md. | 524 85 86 |
| Ver. Dairesi Md. | 513 10 92 |
| İlçe Tarım Müd. | 513 10 45 |
| İlçe Seç. Md. | 513 77 73 |
| Halk Eğitim Müd. | 513 18 46 |
| İŞ-KUR | 513 71 66 |

| BELEDİYE | |
|---|---|
| Santral | 513 45 21 -23 |
| Başkanlık | 513 45 20 |
| Zabıta | 513 24 32 |
| BUSKİ | 514 57 96 |
| İtfaiye | 513 23 25 |
| Muhasebe Md. | 513 45 21-182 |
| Yazı İşl. Md. | 513 45 21-111 |
| Su Arıza | Yalnız 185 |

| DENİZ OTOBÜSÜ | |
|---|---|
| Bursa | 256 77 84 |
| Mudanya | 544 30 60 |
| Yenikapı | (212) 516 12 12 |
| Yalova | (226) 811 13 23 |
| İDO İmam Aslan Dinlenme Tes. | 513 23 94 |

| VAPUR - FERİBOT | |
|---|---|
| Yalova | (226) 814 10 20 |
| Topçular | (226) 363 43 19 |
| Eskihisar | (262) 655 60 31 |

| OTOBÜS | |
|---|---|
| Şehirlerarası Otobüs Terminali | 261 54 00 (18 Hat) |
| Gemlik Oto Kurtarma | 0 537 347 88 75 |

| DAĞITICILAR | |
|---|---|
| GEMDAŞ | 513 29 29 |
| Aygaz | 513 12 95 |
| Habaş | 513 16 37 |
| Mogaz | 513 75 58 |
| Ergaz | 513 88 43 |
| İpragaz | 513 22 59 |
| Habaşgaz | 513 45 46 |
| Yeni Likitgaz | 513 65 00 |
| BP Gaz | 514 59 81 |
| Bütünler Likitgaz | 513 80 00 |
| Akçagaz | 514 88 70 |
| Totalgaz | 514 17 00 |
| Akcan Petrol | 513 10 79 |
| MAR-PET | 513 30 33 |
| Tuncay Otogaz | 513 16 45 |
| Beyza Petrol | 513 01 03 |

KAŞEDE BEKLEMEK YOK

KALİTELİ KAŞELER UYGUN FİYATLARLA GÜN İÇİNDE TESLİM EDİLİR

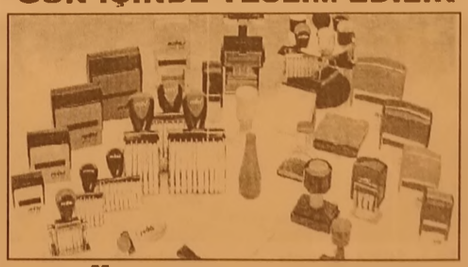

GÜLER AJANS

MATBAACILIK - YAYINCILIK - REKLAMCILIK

İstiklal Caddesi Bora Sokak No : 3/B GEMLİK

Tel : (0.224) 513 96 83 Fax : 513 35 95

## GEMLİK SİNEMA GÜNLÜĞÜ

**VENÜS SİNEMASI**

MAYMUNLAR CEHENNEMİ ŞAFAK VAKTİ: 11:30-14:00-16:15-18:30-22:00

AYNI YILDIZIN ALTINDA: 11:30-13:45-16:00-18:15

ANORMAL AKTİVİTE: 12.00-14.00-16.00-18.00-21.30

513 33 21

Gemlik Körfez
GEMLİK'İN İLK GÜNLÜK SİYASİ GAZETESİ



# AKSA GEMLİK DOĞALGAZ DAĞITIM ANONİM ŞİRKETİ YÖNETİM KURULU BAŞKANLIĞINDAN OLAĞAN GENEL KURUL TOPLANTI DAVET İLANI

Şirketimizin 2013 Yılına ait Olağan Genel Kurul Toplantısı, 14 Ağustos 2014 tarihi saat 11:00'de, şirket merkezi olan Hamidiye Mahallesi, Irmak Sokak No:16/E Gemlik/Bursa adresinde aşağıdaki gündem maddelerini görüşmek üzere yapılacaktır.
Aşağıda yazılı bulunan gündem maddelerinin görüşüleceği toplantıya sayın pay sahiplerinin iştiraki, mazeretleri dolayısı ile toplantıya katılamayacak olanların aşağıda örneği bulunan vekâletnameye uygun olarak düzenleyecekleri vekâletname ile kendilerini vekil vasıtası ile temsil ettirmeleri ilan olunur.
Şirketin 2013 Yılına ait finansal tabloları, konsolide finansal tabloları, yönetim kurulu yıllık faaliyet raporu, denetleme raporu ve yönetim kurulunun kâr dağıtım önerisi toplantı gününden 15 gün evvel şirket ortaklarının tetkikine sunulmak üzere şirket merkezinde hazır bulundurulacaktır.

YÖNETİM KURULU

GENEL KURUL TOPLANTI GÜNDEMİ
1.Açılış ve toplantı başkanlığının oluşturulması
2.Yönetim kurulunca hazırlanan yıllık faaliyet raporunun okunması ve müzakeresi
3.Denetçi raporlarının okunması
4.Finansal tabloların okunması, müzakeresi ve tasdiki
5.Yönetim kurulu üyelerinin ve denetçinin ibrası
6.Kârın kullanım şeklinin, dağıtılacak kâr ve kazanç payları oranlarının belirlenmesi
7.Yönetim kurulu üyelerinin ücretleri ile huzur hakkı, ikramiye ve prim gibi hakların belirlenmesi
8.Denetçinin Seçimi
9.Şirket ana sözleşmesinin "Yönetim Kurulu ve Süresi" başlıklı 8'nci maddesinin, "Şirketi Temsil ve İlzam, Yönetim Kurulu Üyelerinin Görev Taksimi" başlıklı 9'uncu maddesinin, "Murakıplar ve Görevleri" başlıklı 10'ncu maddesinin, "Genel Kurul" başlıklı 11'nci maddesinin, "Toplantılarda Komiser Bulundurulması" başlıklı 12'nci maddesinin, "İlan" başlıklı 13'ncü maddesinin, "Karın Tespit ve Dağıtımı" başlıklı" 15'nci maddesinin, "İhtiyat Akçesi" başlıklı 16'ncı maddesinin ekteki şekilde tadil edilmesinin genel kurul onayına sunulması,
10.Yönetim Kurulu üyelerine Türk Ticaret Kanunu'nun 395 inci ve 396 ıncı maddelerine göre izin verilmesi,
11. Kapanış.

VEKALETNAME (ÖRNEK)
Sahibi olduğum .....TL toplam itibari değerde paya ilişkin olarak Aksa Gemlik Doğalgaz Dağıtım Anonim Şirketinin 14 Ağustos 2014 tarihinde saat 11:00'de Hamidiye Mahallesi, Irmak Sokak No:16/E Gemlik/Bursa adresinde yapılacak 2013 yılına ait olağan genel kurul toplantısında beni temsil etmeye ve gündemdeki maddelerin karara bağlanması için oy kullanmaya .....'yı vekil tayin ettim.
Vekaleti Veren
Adı Soyadı/Unvanı
Tarih ve İmza
NOT: Vekaletnamenin noter tasdiksiz olması halinde vekaleti verenin noter tasdikli imza sirküleri vekaletnameye ekleneçektir.

AKSA GEMLİK DOĞALGAZ DAĞITIM ANONİM ŞİRKETİ
ANA SÖZLEŞME TADİL METNİ
ESKİ ŞEKİL
Yönetim Kurulu Ve Süresi:
Madde 8 - Şirketin işleri ve idaresi genel kurul tarafından Türk Ticaret Kanunu hükümleri dairesinde hissedarlar arasından seçilecek en az üç üyeden oluşan bir yönetim kurulu tarafından yürütülür. Yönetim kurulu üyeleri en çok üç yıl için seçilirler. İlk yönetim kurulu üyeleri geçici birinci madde ile üç yıl için seçilmişlerdir. Seçim süresi sona eren yönetim kurulu üyeleri yeniden seçilebilirler.
Genel kurul lüzum görürse, yönetim kurulu üyelerini her zaman değiştirebilir.
YENİ ŞEKİL
Yönetim Kurulu Ve Süresi
Madde 8 - Şirketin işleri ve idaresi genel kurul tarafından Türk Ticaret Kanunu hükümleri çerçevesinde seçilecek en az 1 üyeden oluşan bir Yönetim Kurulu tarafından yürütülür. Yönetim kurulu üyeleri en çok 3(üç) yıl için seçilirler.
Seçim süresi sonra eren Yönetim Kurulu Üyeleri yeniden seçilebilirler.
Genel kurul, lüzum görülürse Yönetim Kurulu Üyelerini her zaman değiştirebilir.
ESKİ ŞEKİL
Şirketi Temsil Ve İlzam, Yönetim Kurulu Üyelerinin Görev Taksimi:
Madde 9 - Şirketin yönetimi ve dışarıya karşı temsili yönetim kuruluna aittir. Şirket tarafından verilecek bütün belgelerin ve yapılacak sözleşmelerin geçerli olabilmesi için, bunların şirketin ünvanı altına konmuş ve şirketi ilzama yetkili şahıs veya şahısların imzasını taşıması gereklidir. Şirket namına imzaya yetkili şahıslar ve bunların ne şekilde şirket namına imza edecekleri yönetim kurulu kararı ile tayin ve tespit edildikten sonra keyfiyet usulen tescil ve ilan edilir.
Yönetim kurulu temsil yetkisini ve idare işlerinin hepsini veya bir kısmını yönetim kurulu üyeleri olan bir veya birkaç murahhasa veya hissedar olması zorunlu olmayan müdürlere bırakabilir.
Şirket işlerinin ve faaliyetinin gelişmesi ile yönetim kurulu lüzum ve ihtiyaç gördüğü takdirde idare işlerinin ve görevlerinin kendi üyeleri arasında ne şekilde ve hangi esaslar dairesinde taksim edileceğini tespit eder.
Şirket, doğal gaz dağıtım lisansının iptalinin gerekmesi halinde, lisansın iptalinden önce Enerji Piyasası Düzenleme Kurumu'nun alacağı kararlar doğrultusunda tüketicilerin korunması ve hizmetin aksamaması açısından, lisans kapsamındaki faaliyetlerin yürütülmesi ve dağıtım şebekesinin işletilmesini teminen, Enerji Piyasası Düzenleme Kurumu, şirket yönetim kurulunun veya şirketi idare edenlerin bir kısmının veya tamamının, geçici olarak değiştirilmesi suretiyle, Kurum tarafından yerlerine yeni atama yapılabileceğini kabul eder. Şirket, lisansının iptal edilmesi durumunda Kurumun, şirketin nam ve hesabına yüz yirmi gün içersinde şebekenin satışı ve yeni lisans sahibinin belirlenmesi için ihaleye çıkacağı ve bu süreçte, şebekenin yeni lisans sahibine satış bedelinin ve ihaleye ilişkin usul ve esasların Kurul tarafından belirleneceğini kabul eder.
YENİ ŞEKİL
Şirketin Temsili
Madde 9 - Şirketin Yönetimi ve dışarıya karşı temsili Yönetim Kurulu'na aittir. Şirket tarafından verilecek bütün belgelerin ve yapılacak sözleşmelerin geçerli olabilmesi için, bunların şirket ünvanı altına konmuş ve şirketi temsile yetkili kişi veya kişilerin imzasını taşıması gereklidir.
Yönetim Kurulu, Türk Ticaret Kanunu'nun 367'inci maddesine göre şirketi temsil ve idare yetkisini kısmen veya tamamen bir veya birkaç Yönetim Kurulu üyesine veya daha fazla murahhas üyeye veya müdür olarak üçüncü kişilere devredebilir. Yönetim kurulu, düzenleyeceği bir iç yönergeye göre, yönetimi, kısmen veya tamamen bir veya birkaç yönetim kurulu üyesine veya üçüncü kişiye devretmeye yetkilidir. Bu iç yönerge şirketin yönetimini düzenler; bunun için gerekli olan görevleri tanımlar, yerlerini gösterir, özellikle kimin kime bağlı ve bilgi sunmakla yükümlü olduğunu belirler. Yönetim kurulu, istem üzerine pay sahiplerini ve korunmaya değer menfaatlerini ikna edici bir biçimde ortaya koyan alacaklıları bu iç yönerge hakkında yazılı olarak bilgilendirir.
Yönetim kurulu, temsil yetkisini bir veya daha fazla murahhas üyeye veya müdür olarak üçüncü kişilere devredebilir.
Şirket, doğal gaz dağıtım lisansının iptalinin gerekmesi halinde, lisansın iptalinden önce Enerji Piyasası Düzenleme Kurumu'nun alacağı kararlar doğrultusunda tüketicilerin korunması ve hizmetin aksamaması açısından, lisans kapsamındaki faaliyetlerin yürütülmesi ve dağıtım şebekesinin işletilmesini teminen, Enerji Piyasası Düzenleme Kurumu, şirket yönetim kurulunun veya şirketi idare edenlerin bir kısmının veya tamamının, geçici olarak değiştirilmesi suretiyle, Kurum tarafından yerlerine yeni atama yapılabileceğini kabul eder. Şirket, lisansının iptal edilmesi durumunda Kurumun, şirketin nam ve hesabına yüz yirmi gün içerisinde şebekenin satışı ve yeni lisans sahibinin belirlenmesi için ihaleye çıkacağı ve bu süreçte, şebekenin yeni lisans sahibine satış bedelinin ve ihaleye ilişkin usul ve esasların Kurul tarafından belirleneceğini kabul eder.
ESKİ ŞEKİL
Murakıplar Ve Görevleri:
Madde 10 - Genel kurul gerek hissedarlar arasından gerekse dışarıdan en çok üç yıl için bir veya birden fazla murakıp seçer. Bunların sayısı beşi geçemez. İlk murakıp geçici ikinci maddede bir yıl süre ile seçilmiştir. Murakıplar Türk Ticaret Kanununun 353-357. maddelerinde sayılan görevleri yapmakla yükümlüdür.
YENİ ŞEKİL
Murakıplar Ve Görevleri:
Madde 10 - Bu madde şirket esas sözleşmesinden kaldırılmıştır.
ESKİ ŞEKİL
Genel Kurul:
Madde 11 -
a) Davet Şekli: Genel kurullar olağan veya olağanüstü olarak toplanır. Bu toplantılara davette Türk Ticaret Kanununun 355, 365, 366, 368. maddeleri hükümleri uygulanır.
b) Toplantı Vakti: Olağan genel kurul şirketin hesap devresinin sonundan itibaren üç ay içerisinde ve senede en az bir defa, olağanüstü genel kurullar ise şirket işlerinin icap ettirdiği hallerde ve zamanlarda toplanır.
c) Rey Verme ve Vekil Tayini: Olağan ve olağanüstü genel kurul toplantılarında hazır bulunan hissedarların veya vekillerinin bir hisse için bir oyu vardır. Genel kurul toplantılarında hissedarlar kendilerini diğer hissedarlar veya hariçten tayin edecekleri vekil vasıtasıyla temsil ettirebilirler. Şirkete hissedar olan vekiller kendi oylarından başka temsil ettikleri hissedarın sahip olduğu oyları kullanmaya yetkilidirler.
d)Müzakerelerin Yapılması ve Karar Nisabı: Şirket genel kurul toplantılarında Türk Ticaret Kanununun 369.maddesinde yazılı hususlar müzakere edilerek gerekli kararlar alınır. Genel kurul toplantıları ve toplantılardaki karar nisabı Türk Ticaret Kanunu hükümlerine tabidir.
e)Toplantı Yeri: Genel kurullar şirketin yönetim merkezi binasında veya yönetim merkezinin bulunduğu şehrin elverişli bir yerinde toplanır.
YENİ ŞEKİL
Genel Kurul
Madde 11-
Genel Kurul toplantılarında aşağıdaki esaslar uygulanır:
Davet Şekli: Genel Kurullar olağan veya olağanüstü olarak toplanırlar. Bu toplantılara davette Ticaret Kanun'u hükümleri uygulanacaktır.
a - Toplantı Vakti: Olağan genel kurul toplantıları şirketin hesap devresi sonundan itibaren 3 ay içerisinde ve senede en az bir defa, olağanüstü genel kurul toplantıları ise şirketin işleri icap ettiği hallerde ve zamanda yapılır.
b - Rey Verme ve Vekil Tayini: Olağan ve olağanüstü genel kurul toplantılarında hazır bulunan hissedarlar veya vekillerinin her hisse için bir oyu vardır. Genel Kurul toplantılarında hissedarlar kendilerini diğer hissedarlar veya hariçten tayin edecekleri vekil vasıtası ile temsil ettirebilirler. Şirket hissedarları olan vekiller kendi oylarından başka temsil ettikleri hissedarların sahip olduğu oyları kullanmaya yetkilidir.
c - Müzakerelerin Yapılması Ve Karar Nisabı: Şirket genel kurul toplantılarında Ticaret Kanun'unda yazılı hususlar müzakere edilerek gerekli kararlar alınır. Genel Kurul toplantıları ve bu toplantılardaki karar nisabı Ticaret Kanun'u hükümlerine tabiidir.
d - Toplantı Yeri: Genel Kurul şirketin merkezinin bulunduğu mülki idare birimi sınırları içinde veya şirket merkezinin bulunduğu mülki idare birimi sınırları dışındaki başka bir yerde veya yurt dışında uygun görülecek diğer bir mahalde daha önceden usulünce ilan edilmek kaydı ile toplanır.
Bu hususun toplantıya çağrı mektupları ile ilanlar aracılığıyla bütün hissedarlara duyurulması şarttır. Şirket genel kurul toplantıları elektronik ortamda da yapılabilir.
Şirketin genel kurul toplantılarına katılma hakkı bulunan hak sahipleri bu toplantılara, Türk Ticaret Kanununun 1527 nci maddesi uyarınca elektronik ortamda da katılabilirler. Şirket, Anonim Şirketlerde Elektronik Ortamda Yapılacak Genel Kurullara İlişkin Yönetmelik hükümleri uyarınca hak sahiplerinin genel kurul toplantılarına elektronik ortamda katılmalarına, görüş açıklamalarına, öneride bulunmalarına ve oy kullanmalarına imkan tanıyacak elektronik genel kurul sistemini kurabileceği gibi bu amaç için oluşturulmuş sistemlerden de hizmet satın alabilir. Yapılacak tüm genel kurul toplantılarında esas sözleşmenin bu hükmü uyarınca, kurulmuş olan sistem üzerinden hak sahiplerinin ve temsilcilerinin, anılan Yönetmelik hükümlerinde belirtilen haklarını kullanabilmesi sağlanır.
ESKİ ŞEKİL
Toplantılarda Komiser Bulunması:
Madde 12 - Gerek olağan gerekse olağanüstü genel kurul toplantılarında Sanayi ve Ticaret Bakanlığı komiserinin bulunması ve toplantı zabıtlarını ilgililerle birlikte imza etmesi şarttır. Komiserin gıyabında yapılacak genel kurul toplantılarında alınacak kararlar ve komiserin imzasını taşımayan toplantı zabıtları geçerli değildir.
YENİ ŞEKİL
Toplantılarda Komiser Bulunması:
Madde 12 - Bu madde şirket esas sözleşmesinden kaldırılmıştır.
ESKİ ŞEKİL
İlan:
Madde 13 - Şirkete ait ilanlar Türk Ticaret Kanununun 37. maddesinin 4. fıkrası hükümleri saklı kalmak şartıyla şirket merkezinin bulunduğu yerde çıkan bir gazete ile en az 15 gün önce yapılır. Mahallinde gazete yayınlanmadığı takdirde ilan en yakın yerlerdeki gazete ile yapılır.
Ancak genel kurulun toplantıya çağrılmasına ait ilanlar Türk Ticaret Kanununun 368. maddesi hükümleri gereğince ilan ve toplantı günleri hariç olmak üzere en az iki hafta evvel yapılması zorunludur.
Sermayenin azaltılmasına ve tasfiyeye ait ilanlar için kanunun 397. ve 438. maddeleri hükümleri uygulanır.
YENİ ŞEKİL
İlan:
Madde 13 - Şirkete ait ilanlar, Türk Ticaret Kanununun 35 inci maddesinin dördüncü fıkrası hükmü saklı kalmak kaydıyla şirket merkezinin bulunduğu yerde çıkan bir gazete ile en az onbeş gün önce yapılır. Mahallinde gazete yayımlanmadığı takdirde ilan, en yakın yerlerdeki gazete ile yapılır.
Genel kurulun toplantıya çağırılmasına ait ilanlar Türk Ticaret Kanununun 414 üncü maddesi hükmü gereğince ilan ve toplantı günleri hariç olmak üzere en az iki hafta önce yapılması zorunludur.
Sermayenin azaltılması ve tasfiyeye ait ilanlar için TTK 474 ve 532. Maddeleri hükümleri uygulanır.
ESKİ ŞEKİL
Karın Tespit Ve Dağıtımı:
Madde 15 - Şirketin genel masrafları ile muhtelif amortisman bedelleri gibi şirketçe ödenmesi veya ayrılması zorunlu olan miktar hesap yılı sonunda tespit edilen gelirlerden indirildikten sonra geriye kalan miktar safi kârı teşkil eder. Bu suretle meydana gelecek kârdan kurumlar vergisi kesildikten sonra % 5 kanuni ihtiyat akçesi ayrılır.
Kalandan hissedarlara ödenmiş sermayelerinin % 5'i nispetinde birinci temettü dağıtılır.
Geri kalan kısım genel kurulun karar vereceği şekilde kısmen veya tamamen dağıtılır veya fevkalade ihtiyat akçesi olarak ayrılır.
İkinci temettü hissesi olarak dağıtılması kararlaştırılan ve kara katılan diğer kişilere dağıtılan paralardan Türk Ticaret Kanununun 466/3 maddesi gereğince % 10 kesilerek kanuni yedek akçeye eklenir.
YENİ ŞEKİL
Karın Tespit Ve Dağıtımı:
Madde 15 - Şirketin genel masrafları ile muhtelif amortisman bedelleri gibi şirketçe ödenmesi ve ayrılması zorunlu olan miktar hesap yılı sonunda tespit edilen gelirlerin indirilmesinden sonra, geri kalan miktar sari karı teşkil eder. Bu surette meydana gelecek kardan Kurumlar Vergisi kesildikten sonra %5 kanuni yedek akçe ayrılır. Bu kalan itfa edilmemiş hisse senetlerinin bedelleri ödenen kısmına %5(yüzde beş) oranında birinci temettü verilmesine yetecek miktar çıkarılır. Geri kalan kısım Genel Kurulun tespit edeceği şekil ve surette dağıtılır. Kurucular ve yönetim kurulu üyeleriyle memur hizmetlilere ayrılacak miktar ikinci temettü hissesi olarak hissedarlara dağıtılması kararlaştırılan ve kara iştirak eden kuruluşlara dağıtılan paradan Türk Ticaret Kanunun 519. Maddesinin 3.fıkrası gereğince %10 (yüzde on) kesilerek adi kanuni yedek akçeye eklenir.
ESKİ ŞEKİL
İhtiyat Akçesi:
Madde 16 - Şirket tarafından ayrılan ihtiyat akçeleri hakkında Türk Ticaret Kanununun 466. ve 467. maddeleri hükümleri uygulanır.
YENİ ŞEKİL
İhtiyat Akçesi:
Madde 16 - Şirket tarafından ayrılan ihtiyat akçeleri hakkında Türk Ticaret Kanunu'nun 519 ve 521.maddeleri hükümleri uygulanır.

# Bankalarda istihdam bir yılda 6 bin 680 kişi arttı

Türkiye Bankalar Birliği, bankalardaki çalışan sayısı 2014 Haziran ayında bir önceki yılın aynı ayına 6 bin 680 kişi arttı.

TBB, Haziran 2014 dönemi Banka, Şube ve Personel Bilgileri'ne ait raporu yayınladı. Rapora göre, banka cılık sisteminde Nisan-Haziran 2014 döneminde faaliyet gösteren banka sayısı 50, mevduat bankaları sayısı 33, kalkınma ve yatırım bankaları sayısı 13 ve katılım bankaları sayısı 4 oldu. Mevduat bankalarından 3 tanesi kamu sermayeli, 11 tanesi özel sermayeli ve 18 tanesi yabancı sermayeli bankadır. 2014 ikinci çeyrek itibariyle mevduat bankalarıyla kalkınma ve yatırım bankalarının toplam şube sayısı, Ekim-Aralık 2013 dönemine göre 116, geçen yılın aynı dönemine göre 581 artarak 11

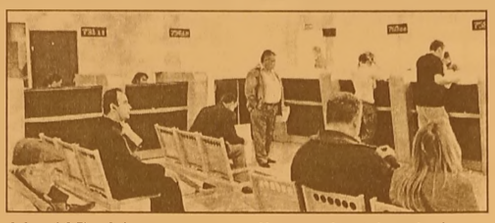

bin 137 oldu. Nisan-Haziran 2014 döneminde şube sayısı 2013 yılsonuna göre kamusal sermayeli mevduat bankalarında 34, özel sermayeli mevduat bankalarında 56,yabancı sermayeli mevduat bankalarında 25, kalkınma ve yatırım bankaların da ise 1 adet arttı. Aynı dönemde mevduat bankalarında banka başına ortalama şube sayısı 336 oldu. Bu rakam kamusal sermayeli mevduat bankalarında bin 144, özel sermayeli mevduat bankalarında 490, yabancı sermayeli bankalarda ise 126 oldu. İstihdam son bir yılda 6 bin 680 arttı. Bu yılın ikinci çeyreğinde mevduat bankaları ile kalkınma ve yatırım bankalarında çalışan sayısı bir önceki yılın aynı dönemine göre 6 bin 680 kişi (yüzde 3,5 oranında), 2013 yılsonu rakamlarına göre bin 429 kişi (yüzde 0,7 oranında) artarak 198 bin 894 oldu. 2013 yılsonu rakamları ile karşılaştırıldığında çalışan sayısı kamusal sermayeli mevduat bankalarında 927, Fon bankasında 2, yabancı sermayeli mevduat bankalarında ise 147 kişi azalırken, özel sermayeli mevduat bankalarında 2 bin 409, kalkınma ve yatırım bankalarında 96 kişi arttı.


KAŞEDE BEKLEMEK YOK
KALİTELİ KAŞELER
UYGUN FİYATLARLA
GÜN İÇİNDE TESLİM EDİLİR

GÜLER AJANS
MATBAACILIK - YAYINCILIK - REKLAMCILIK
İstiklal Caddesi Bora Sokak No : 3/B GEMLİK
Tel : (0.224) 513 96 83 Fax : 513 35 95

KİRALIK
UMURBEY MAHALLESİNDE
YALOVA YOLU ÜZERİNDE
UMURBEY ZEYTİN SATIŞ
MERKEZİNDE KİRALIK
2 ADET DÜKKAN 1 DEPO 670 M2
BAHÇESİ 800 M2
MÜRACAAT
0 224 513 61 11
0 532 493 03 77



Gemlik Körfez
GEMLİK'İN İLK GÜNLÜK SİYASİ GAZETESİ
YEREL SÜRELİ YAYIN
YIL : 42 SAYI : 4932
FİYATI : 50 Kr. (KDV Dahil)
Sahibi : Kadri GÜLER
Sorumlu Yazı İşleri Müdürü : Serap GÜLER
İstiklal Cad. Bora Sok. No:3/B
Tel : 513 96 83 Fax : 513 35 95 GEMLİK
Yönetim ve Basım Yeri :
GÜLER AJANS
Matbaacılık-Yayıncılık-Reklamcılık Tesisi
İstiklal Cad. Bora Sok. No:3/B GEMLİK
(Dini bayram Günleri ve Pazar günleri yayınlanmaz)



SATILIK
UMURBEY'DE
BAHÇELİ
4 +1
MASRAFSIZ
ŞÖMİNELİ -
ÜÇ TARAFI
BAHÇELİ
LÜKS DAİRE
SAHİBİNDEN
SATILIK
0 535 378 18 00

SATILIK ZEYTİNLİK
KUMLA YOLU
HASANAĞA
MEVKİİNDE 2709 M2
İKİ YOLA CEPHELİ
SAHİBİNDEN
SATILIK ZEYTİNLİK
0 543 582 15 78

Gemlik Körfez
ABONE
OLDUNUZ MU?
ABONE OLUN
OKUYUN OKUTUN

TEMA
"SUYUNU BOŞA HARCAMA"
TEMA Vakfı tarafından başlatılan "Suyunu Boşa Harcama" kampanyasına su tüketiminin önlenmesi için siz de katılın

KİRALIK
KUMLA'DA
HAVUZLU KİRALIK
(EŞYALI) DAİRE
0 535 378 18 00

SATILIK SU BAYİİ
0 507 244 72 24

"Hoşgeldin Ramazan"

MİR®
HOTEL

MÜŞTERİ MEMNUNİYETİNİ
İLKE EDİNMİŞ OTELİMİZ
ÖZEL GRUP MENÜLERİ
İLE RAMAZANDA DA
HİZMETİNİZDE...

Her güne özel iftar menüsü...
Sohbet sizden, çaylar bizden...

"Hayırlı Ramazanlar Dileriz"

Hisar Mah. Bahçelievler Sok. No : 6 GEMLİK Tel : 0 224 514 55 56 - 57
info@mirhotel.com.tr - www.mirhotel.com.tr

GEMLİK
ARAÇLARIMIZ, 1 YIL TAM GARANTİLİDİR
MERKEZ OTOMOTİV
ARAÇ ALIM SATIMINDA GÜVENİLİR MARKA...

HER TÜRLÜ 2. EL ARAÇ ALINIR SATILIR
ANLAŞMALI BANKALARDAN 1 GÜNDE KREDİ TEMİN EDİLİR
KREDİ KARTI İLE SATIŞ İMKANI
% 50 PEŞİN 24 AY VADE...
1 AY İÇİNDE TAKAS VE KUSURSUZ BAKIM GÜVENCESİ ...
Engin Bircan & Tahir Duman
Dr. Ziya Kaya Mah. Hürriyet Cad. No : 28 GEMLİK Tel : 0 224 514 25 25 - Fax : 0 224 514 25 26
sahibinden.com gemlikmerkezotomotiv

Yuvanıza Giden Yol
MANASTIR EMLAK
GAYRİMENKUL DANIŞMANLIĞI
Sebahattin DEMİR
Emlak Müşaviri
www.manastiremlakgemlik.com

TEL & FAX: 0224 517 33 10 CEP: 0532 744 33 83 E-MAIL: manastiremlak@hotmail.com
www.manastiremlak.sahibinden.com - www.ilan.com.tr/manastiremlak

1964
KAVLAK
DOĞANIN HAZİNESİ
Doğallık ve kalitenin sembolü KAVLAK markası,
Yöresel Ürünleri kapsayan yelpazesi ile 5 şubesinin yanında,
Türkiye'nin dört bir yanındaki şarküteri, restoran, otel ve marketlerde
tüketicinin güven ve beğenisi kazanmıştır.
özel üretimler
Zeytin& Zeytinyağı
Kestane Şekeri
Yöresel Reçeller
Kozmetik Ürünler
Tel: 512 0 512
www.kavlak.com.tr
ŞUBELER: Kumla Fabrika - Kumla İskele - Gemlik (İstiklal Cad.) - Yalova Yolu Satış Mağazası - Orhangazi (Gedelek)

Kuruluş:1973
# Gemlik Körfez
GEMLİK'İN İLK GÜNLÜK SİYASİ GAZETESİ
25 Temmuz 2014 Cuma www.gemlikkorfezgazetesi.com 50 Kr.

YATIRIMCININ EN AVANTAJLI SİTESİ !...
www.umurbeydeemlak.com
www.irfanünlüemlak.com

# Türk Metal MEES ile yapacağı toplu sözleşme taslağını hazırladı

Türk Metal Sendikası, 1 Eylül 2014 ile 31 Ağustos 2016 tarihleri arasında geçerli olacak ve Türkiye Metal Sanayicileri Sendikası (MESS) Yönetimi ile yapılacak toplu sözleşme görüşmelerine 'esas' olacak sözleşme taslağı için hazırlıklarını tamamladı. Türk Metal Sendikası Gemlik

Şube Başkanı Kemal Durmaz, dün sendikada yaptığı basın toplantısında, toplu sözleşme taslağı hakkında bilgi verdi.
Haberi sayfa 3'de

## Güne Bakış

Kadri GÜLER
kadri_guler@hotmail.com

### ETME BULMA DUNYASI...

Birkaç yıl önce AKP iktidarı, polisi mari fetiyle düğmeye bastı ve Türkiye'deki Kemalist aydınları, Türk Ordusunun üst düzey generallerini biri gece yarısı baskınıyla evlerinden alarak içeri tıktılar.

Evlerini darmadağın ettiler, kelepçeleyip medya marifetiyle teşhir ederek onurlarını incitiler.

Topluma karşı suçlu ilan ettiler.

Olmadık iftiralar ve suçlamalarla karşı karşıya kaldı yüzlerce insan..Devamı 4'de

# Celal Bayar Anadolu Lisesi'nden üniversiteyi kazananlar belli oldu

23 Mart 2014'te yapılan Yükseköğretime Geçiş Sınavı (YGS) ve 14-15-21-22 Haziran 2014 tarihlerinde yapılan Lisans Yerleştirme Sınavları (LYS) sonuçlarına göre, Gemlik celal Bayar Anadolu Lisesi'nden üniversiteyi kazananlar belli oldu. Öğrencilerin listesi ve kazandığı fakülteleri 7. sayfamızda bulabilirsiniz.

# Çevreyi kirletene kapatma geliyor

Büyükşehir Belediye Başkanı Recep Altepe, Bursa'da çevreyi kirleterek üretim yapan işletmelerin 'büyüklükleri ne olursa olsun' kapatılacağını söyledi. Syf 6'da

ÖZEL AYKENT İLKÖĞRETİM OKULU
ÖZEL AYKENT İLKÖĞRETİM OKULU 2002 GEMLİK
"Aykent ile hedeflerinize doğru"
2014-2015 eğitim ve öğretim yılı için kayıtlarımız devam ediyor
Gemlik- Orhangazi yolu 2. Km
Umurbey Paşabahçeler Mevkii
Tel : 513 50 84 GEMLİK
www.aykentilkogretim.k12.tr
Deneyimli kadromuz ve çağdaş eğitim anlayışıyla sizlere en yakın özel okuluz

OKULUMUZUN YETİŞTİRDİĞİ ÖĞRENCİLER;
Hoşgörülüdür, çalışmalarını planlar ve uygular, evrenseldir, çağa ayak uydurmasını bilir, yenliklere açıktır, süreç odaklıdır, paylaşımcıdır. Her zaman özveri ile çalışır, vefakardır, dostlarını asla unutmaz, sürekli eğitim ilkesi ile hareket eder, kararlı ve tutarlıdır, kendi kararlarını verir ve uygular, özgüveni tamdır. Her yerde ve her ortamda kendini ispatlar, engel tanımaz, "BAŞARACAĞIM" der ve başarır.

| | |
|---|---|
| 4-5 YAŞ | 6.500 |
| ANASINIFI | 7.000 |
| 1. SINIF | 9.000 |
| 2. SINIF | 11.000 |
| 3. SINIF | 11.000 |
| 4. SINIF | 11.000 |
| 5. SINIF | 11.000 |
| 6. SINIF | 11.000 |
| 7. SINIF | 11.000 |
| 8.SINIF | 11.000 |

NOT : Ücretlerimize EĞİTİM-ÖĞRETİM, YEMEK, SERVİS ve KDV dahildir.

1 BAŞARILI BİR GELECEK İÇİN

HAREKETE GEÇİN!

DOĞA KOLEJİ ŞİMDİ YALOVA'DA!

Bir Doğa Nesli Yetişiyor

doğa KOLEJİ

/dogakoleji
/doga_koleji
/doga_koleji

(0226) 812 36 42
www.dogakoleji.com

Gemlik Körfez
GEMLİK'İN İLK GÜNLÜK SİYASİ GAZETESİ



# Türk Metal MEES ile yapacağı toplu sözleşme taslağını hazırladı

**Türk Metal Sendikası, 1 Eylül 2014 ile 31 Ağustos 2016 tarihleri arasında geçerli olacak ve Türkiye Metal Sanayicileri Sendikası (MESS) Yönetimi ile yapılacak toplu sözleşme görüşmelerine 'esas' olacak sözleşme taslağı için hazırlıklarını tamamladı.**

**Dün, Türk Metal Sendikası Gemlik Şube Başkanı Kemal Durmaz, Sendika da yaptığı basın toplantısında toplu sözleşme taslağı konusunda bilgi verdi.**

**Durmaz şunları söyledi:** *"21-23 Temmuz 2014 tarihleri arasında toplanan Başkanlar Kurulumuz, 3 günlük süre boyunca, MESS'e bağlı 160 işyerinde görev yapan 600'e yakın sendika temsilcimizin cevapladığı anket sonuçlarını değerlendirdi.. Başkanlar Kurulumuzun, yapılan anket sonuçlandırmasını değerlendirmesinden sonra, sendikamızın üzerinde içtenlikle, disiplinle ve kararlılıkla durduğu 'Grup Toplu İş Sözleşmesine' yönelik olarak, sendikamızın görüşlerini içeren 'sözleşme taslağı' son şeklini aldı.*

*TASLAKTA YER ALAN GÖRÜŞLERİMİZ:*

*Sendikamızın, MESS Grup Toplu İş Sözleşmesinde esas alacağı görüşler ve bu görüşler doğrultusunda ortaya çıkan tekliflerimiz şöyle:*

*ÜCRETLERE YÜZDE 14 ZAM İSTİYORUZ*

*Birinci altı ay için, ücretlerde yüzde 14 zam istiyoruz.. İkinci altı ayda 'enflasyon' oranında artış, Üçüncü altı ayda, enflasyon artı 2 puan artış. Dördüncü altı ayda ise yine enflasyon oranında artış diyoruz..*

*SOSYAL YARDIMLARDA YÜZDE 20 ZAM DİYORUZ..*

*Sosyal Yardımlar da, Birinci yıl yüzde 20 zam, ikinci yıl ise enflasyon artı 2 puan oranında artış istiyoruz. Çocuk Parası ise 25 TL olacak...*

*ASGARİ ÜCRETLE ÇALIŞANLAR,*

*İşe yeni, giren işçi, Türk Metal Sendikasına üye olduğunda, saat ücretlerine 1. Yıl için 40 kuruş, İkinci yıl için ise 45 kuruş eklenecek. Eğer ulaşılan bu ücretin altında kalan eski işçi varsa, onun ücreti de bu ücrete iblağ edilecek.*

*İHBAR MÜDDETİ VE TAZMİNATI*

*Mevcut sözleşmede yasal sürelerden ödenen tazminatın yerine, yasal sürelerin 2'şer hafta fazlası dikkate alınacak... İşi 6 aydan az sürmüş olan işçi için, eskiden 2 hafta olan ihbar süresi 4 hafta olacak.. 6 ay ile 1,5 yıl arasında çalışan işçi için eskiden 4 hafta olan ihbar müddeti 6 hafta olacak. 1,5-3 yıl arasında çalışan işçi için eskiden 6 hafta olan ihbar süresi 8 hafta olacak. 3 yıldan fazla çalışan işçi için eskiden 8 hafta olan ihbar süresi 10 hafta olacak... Bu sürelerden fazla 'süre uygulaması' olan işyerlerinde, uygulamaya aynen devam edilecektir.*

*BİREYSEL EMEKLİLİK UYGULAMASI*

*Bu madde ile, Türk Metal Sendikasının anlaşma sağladığı Bireysel Emeklilik Kuruluşuna, Bireysel Emeklilik Sözleşmesi hükümleri çerçevesinde başvuruda bulunan taraf sendika üyesi işçi adına, işveren tarafından da her ay 6 saatlik brüt çıplak ücreti tutarında bireysel emeklilik primi yatırılacak. Sözleşme imzalanan Bireysel Emeklilik Kuruluşuna, işveren tarafından üye adına yapılan prim ödemeleri, işçinin Türk Metal Sendikasına üye olarak, iş yerinde fiilen çalıştığı sürece devam edecek.*

*CUMHURİYET BAYRAMI HEDİYESİ*

*Türkiye Cumhuriyetinin Ulusal Bayramı Olan, 29 Ekim Cumhuriyet Bayramı günü, sendika üyesi işçilere Büyük Önder Mustafa Kemal Atatürk adına çıkarılan, 1 Adet tam 'Ata Lira' verilir.*

*KAZASIZLIK ÖDÜLÜ*

*Toplu İş Sözleşmesinin imzasından itibaren iş kazası geçirilmeyen günlere istinaden sendika üyesi işçilere kademeli olarak;*

*- 100 gün için 100 TL net*
*- 200 gün için 150 TL net*
*- 360 gün için 200 TL net*
*- Devamındaki her 100 gün için 50 TL net ilave edilecek tutarda ödeme yapılır. Kademeler deki süreler biriktirilerek dikkate alınır. Örneğin; kazasız geçen 100 gün için 100 TL, 200 gün için 100 + 150 = 250 TL, 360 gün için 100+ 150+ 200 = 450 TL... Bu süreler kaza olduğu günden itibaren sıfırlanırlar...*

*TASLAĞIMIZLA İLGİLİ DETAYLAR..*

*Başkanlar Kurulumuzun 3 gün süren çalışmaları sonucunda çerçevesi belirlenen taslağımızla ilgili detayla, yetki belgelerinin tamamlanmasından sonra üyelerimizle paylaşılacaktır."*

**Öte yandan, Türk-İş Genel Sekreteri ve Türk Metal Sendikası Genel Başkanı Pevrul Kavlak, Başkanlar Kurulumuz çalışmaları sonucunda ortaya çıkan taslak hakkında şu değerlendirmeyi yaptı:**

*"2014-2016 Grup Toplu Sözleşmesi, bizim için farklı bir anlam ve önem taşıyor. Bu dönem de metal işçilerinin emeği ve ekmeği için, onların insanca çalışma ve insanca yaşama koşullarından uzak düşmemesi için verilecek mücadeleyi tek başına Türk Metal olarak biz yürüteceğiz. Başkanlar Kurulumuzun netleştirdiği bu taslaktaki rakamlar, Türkiyenin sosyo-ekonomik gerçekleri ile, metal işçilerinin ve işletmelerin gerçeklerinin bir harmanlamasıdır. Sözleşme ile ilgili detayları, önümüzdeki günlerde yine üyelerimizle paylaşmaya devam edeceğiz. Taslağın ve sözleşmenin üyelerimize hayırlı ve uğurlu sonuçlar getirmesini diliyorum."*

# Ticaret Borsası 707 kişiyi sevindirdi

**Türkiye Odalar ve Borsalar Birliği'nce her yıl ramazan bayramlarında yoksullara dağıtılmak üzere Odalara ve Borsalara gönderdiği 50 şer bin lira ile Gemlik Ticaret Borsası 707 aileyi sevindirdi. Borsa tarafından anlaşma ile sağlanan 707 adet gıda paketi muhtaç vatandaşlara Bayram öncesi dağıtıldı. Gemlik Ticaret Borsası Başkanı İlhan Acar, gazetemize yaptığı açıklamada geleneksel hale gelen ramazan yardımlarının gelecek yıllarda da sürdürüleceğini belirtti.**

## Güne Bakış

Kadri GÜLER
kadri_guler@hotmail.com

### ETME BULMA DÜNYASI...

Düzmece kasetler. düzmece gizli tanıklarla bu insanları ileri yaşlarına karşın yıllarca cezaevlerinde olmadık zulme uğrattılar.

Kimisi cezaevlerinde hayatlarını kaybetti.

Başbakan Recep Tayyip Erdoğanla birlikte görev yapan Genel Kurmay Başkanını bile terör örgütünün başı ilan edip ölümüne hapis cezaları almalarına neden oldular.

Önce Ordu AKP iktidarı tarafından yeniden dizayn edildi.

Sonra yargı...

Üniversitelerdeki Cumhuriyetçi Kemalist aydınlar. birer bahane ile görevlerinden alındılar.

Savaşçılar, vurtsever subaylar darbeci. terörist ilan edildi.

Bunları tanınmış gazeteciler. televizyonculara haksız suçlamalarda yıllarca çile çektiler.

Aileleri de aynı sıkıntıları yaşadılar.

Bunlar yapılırken oluşturulan yandaş medya ile toplumu da suçlamalara inandırdılar.

Suçlananların avukatları işin başından beri bunları yapanların devlet içine çöreklenmiş polislerin yaptıklarını iddia ettiler.

Televizyonlarda bağır, bağır bağırdılar.

Cemaatin polisinin. iktidarla birlikte. ülkede bir itibarsızlaştırma politikası yürüttüğünü televizyon kanallarında söylediler.

2002 seçimlerinden sonra iktidara gelen hükümet. geçmiş dönemlerde yaşanan siyasi olaylar karşısında kendilerinin hep itilip kakıldığını. yeşayetçi aşkeşler ve yarının kendilerine ve Müslümanlara zulüm uygulادığı komplekseyle yola çıktılar.

Bir intikam politikası ve projesi uygulandı ülkede.

Bizden olanlar, olmayanlar diye ülkeyi kamplara böldüler.

Gelinen noktada, her türlü cemaat, tarikat desteği ile 12 yıldır yürüyen AKP iktidarı kendi içinde anlaşmazlığa düştü.

İktidarın gücünü daha fazla yanında görmek isteyen Gülen Cemaati poliste, yargıda ve tüm devlet kurumlarındaki yapılanmasına güvenerek Recep Tayyip Erdoğan'a bayrak açtı.

Prensilvanyada otağ kurmuş olan Fettullah Gülen Hoca, okyanus ötesinden Türkiyedesi siyaseti ve devleti din adına yönetiyordu.

Bu iiş bugfün başlamadı.

40 yıl önce zmir de başladı.

Bugün birçok AKP'li, Gemlik'ten İzmir'e o muhteşem Hocayı dinlemeye gidiyordu.

Anlatıp, anlatıp değerini bitiremiyorlardı.

Gülen Cemaatti Cumhuriyet ile çatışmalı olan ve devlet tarafından idam edilen Said-i Nur'si nin yolunda giden bir cemaati.

Önce okullar kurdular, ticarete girdiler, dergiler, gazeteler çıkardılar, bankaları oldu.

Bunlar bir merkezden yönetildi.

Çığ gibi büyüdüler.

AKP iktidarında ise en güçlü dönemlerindeydi ler.

Deshanelerin kapatılmasıyla başlayan anlaş mazlık, şantaja dönüştü.

Bu kez doğrudan başbakan ve ailesinin kirli ilişkilerini basına sızdırdılar.

O günden sonra büyük savaş başladı.

Birkaç gündür devletin en önemli mevkiilerinde görev almış istihbaratçı polis şeflerinin evleri sahaba karşı, -aynı askerlere ve aydınlara yaptıkları gibi- Tayyibin polisleri tarafından basıldı.

Elleri kelepçelendi.

Casuslukla suçlanıyorlar.

Dünya bu.

Etme bulma dünyası derler ya!

Cemaatin polislerinin masum insanlara yaptıklarını şimdi kendileri yaşıyorlar.

Baskınlar sırasında basına bağırıyorlar, vatan millet edebiyatı yapıyorlar.

Be kardeşim sizin ne işiniz var, Başbakanın evinde sakladığı milyon dolarlarla..

Ne işiniz var Halk Bankası Müdürünün evindeki ayakkabı kutularına gizlediği dolarçıklarla.

Ne işiniz var bakanların oğulcuklarının yatak odalarındaki kasacıklarla, Zarrab'ın altınlarıyla dağıttığı rüşvetlere, 750 bin liralık bakan saatiyle..

Türkiye de bir traji komedi oynanıyor.

Başbakan gidérek müntesip olmak ve tek adam olma sevdasında. Cumhurbaşkanı seçilerek, tüm yetkileri elinde toplama sevdasında..

Yani, bir çeşit Esadlaşmak, Mursileşmek sevdasında.

Biz yaşanları merakla seyrediyoruz.

Gerçekten bu ülkede adalet varsa, vicdanı nur yargıçlar savcılar varsa devletin içe çöreklenmiş tüm suçluları ortaya çıkarmalı.

Bu iktidarın başındaki kişi olsa bile...

# Yılmaz; "Engürücük'ün marka değeri artacak"

Belediye Başkanı Refik Yılmaz, Kurtul ile birlikte ilçenin vitrin bölgelerinden birisi olan Engürücük'ün de hak ettiği güzelliklere kavuşacağını söyledi.

Engürücük-Kurşunlu yol ayrımı ve kavşağında yapılan çevre düzenlemesi ve yeşillendirme çalışmalarının mahalle girişi ve alt geçit çevresinde de devam edeceğini anlatan Refik Yılmaz, *"Engürücük'ün marka değerini artıracak hizmetleri getireceğiz. Bursa-Gemlik yolu üzerinde seyahat edenler bundan sonra çok daha güzel bir Engürücük görecekler"* dedi.

Başkan Yardımcısı Vedat Büyükgölcigezli ile birlikte Engürücük Mahallesindeki kavşak düzenleme çalışmalarının yanı sıra çevre düzenlemesi çalışmalarını da yerinde incele yen Gemlik Belediye Başkanı Refik Yılmaz, mahalle halkı ile de sohbet etti. Büyükşehir Belediyesinde yapılan değişiklikten çok önce, köyler mahalle statüsünü dönüşmeden Gemlik Belediyesi olarak hizmetleri başlattıklarını hatırlatan Refik Yılmaz, her köye bir temizlik görevlisi projesinin de örnek bir çalışma olduğunu anımsattı. Gemlik'in tüm mahalleleri gibi Engürücük Mahallesine de büyük önem verdiklerini açıklayan Gemlik Belediye Başkanı Refik Yılmaz, köy yollarındaki düzenleme, köy tuvaletinin yapımı nın yanı sıra Engürü cük'ün çehresinin de değişeceğini müjdeledi.

Yılmaz, kavşak ve çevre düzenleme çalışmalarıyla birlikte yeşillendirme çalışmalarını kısa sürede tamamlamayı hedeflediklerini sözlerine ekledi.

# Müteahhitler iftarda buluştu

Gemlik Müteahhitler Derneği üyeleri geleneksel iftar yemeğinde bir araya geldiler.

Baba Diyarı'nda verilen iftara Gemlik'te faaliyet gösteren çok sayıda GMD üyesi katıldı.

3.sü gerçekleştirilen iftar yemeğine 54 işadamı katılarak sohbet etme imkânı buldular.

GMD Başkanı Hamza Aygün yaptığı açıklamada *"Derneğimizin her ay rutin olarak düzenlediği istişare toplantıları ramazan ayı vesilesiyle iftarlı olarak yaptık. İftarımıza katılımın yüksek olması bizleri gayet memnun etmiştir. İftar sonrasında da rutin aylık istişare toplantımızı gerçekleştirdik. Dernek olarak geçtiğimiz ay içersinde yapılanları üyeleri mize aktararak genel sorunlar hakkında görüş alışverişinde bulunduk. Çok faydalı bulduğumuz bu istişare toplantıları neticesinde Sektörümüze ve Gemlik'e faydalı icraatlara vesile olacağımızı umut etmekteyiz."* dedi.

Gemlik Müteahhitler Derneği üyeleri iftar ve istişare toplantılarının ardından sohbet etme imkânı buldular.

**KAYIP**

BIEN YAPI URUNLERI SAN.TUR.VE TIC.A.Ş. isimli firmamızın, Gemlik Gümrük müdürlüğünden onaylı P 0911529 Nolu A.TR dolaşım belgesi kaybolmuştur. Hükümsüzdür.

**KAŞEDE BEKLEMEK YOK**

KALİTELİ KAŞELER UYGUN FİYATLARLA

1 SAATTE TESLİM EDİLİR

**GÜLER AJANS**

MATBAACILIK - YAYINCILIK - REKLAMCILIK

Istiklal Caddesi Bora Sokak No : 3/B GEMLIK
Tel : (0.224) 513 96 83 Fax : (0.224) 513 35 95

# Para yüzünden canına kıydı

Bursa'da 38 yaşındaki fabrika işçisi, kız arkadaşına verdiği parayı geri alamayınca parkta kendini astı.
Olay, merkez Nilüfer ilçesinde Uludağ Üniversitesi öğrencilerinin yaşadığı Görükle Mahallesi'nde meydana geldi. İddiaya göre tekstil fabrikasında çalışan Erhan A. (38), 6 ay önce işten ayrılınca tazminat olarak aldığı 18 bin lirayı kız arkadaşı N.L.'ye borç olarak verdi. Bir süre sonra N.L. ile anlaşamayan Erhan A. parayı geri istedi. Eski sevgililer arasında borç yüzünden tartışma çıktı. 3 ay önce Erhan A., parkta karşılaştığı N.L.'yi bıçakla kovaladı ve zarfa koyduğu bir mermiyi yolladı. N.L.'nin şikayeti üzerine Erhan A. hakkında tehdit ve saldırı suçundan dava açıldı. Bunalıma giren Erhan A., evinin yakınlarında bulunan Harmanlık Parkı'na gelerek iple kendini ağaca asarak hayatına son verdi. Sabah saatlerinde yoldan geçen vatandaşlar cesedi görünce durumu polis ekiplerine bildirdi. Erhan A.'nın cesedi, polisin incelemesinin ardından otopsi yapılmak üzere Bursa Adli Tıp Kurumu morguna kaldırıldı. Olay yerinde bir de Erhan A.'nın yaşadıklarını anlattığı mektup bulundu.

# Bursa'da sahte polislerin denedikleri yöntem yok artık dedirtti

Bursa'da sahte polis "annen ve baban elimizde" diyerek bir kişinin 18 bin lirasını dolandırdı.
Edinilen bilgiye göre, F.A.'yı arayan P.A. kendisini polis olarak tanıttı. Sahte polis, F.A.'ya, "Babanın kredi kartını yurt dışında kop yalamışlar. Baban ve annen elimizde bize para göndermen lazım" dedi.
Bunun üzerine sahte polise inanan F.A., 4 bin 700 dolar ile ziynet eşyalarını bozdurup, dolandırıcıların hesabına 18 bin lira yatırdı.
Bir süre sonra dolandırıldığını anlayan F.A., Çarşı Polis Karakolu'na giderek şikayetçi oldu. Polis, olayla alakalı tahkikat başlattı.

# Bursa'da Facebook dolandırıcılığı

Bursa'da bir kişi, tanımadığı şahsın Facebook adresine gönderdiği mesajlar yüzünden 180 lira borçlandı.
Edinilen bilgiye göre, İnegöl ilçesinde ikamet eden R.Y., A.Ç.'nin yanına giderek vereceği facebook adresine mesaj göndermesini istedi. Aynı şekilde A.Ç., P.D.'ye de hiç okumayarak mesajlar göndertti.
Bir süre sonra gönderdikleri 4 mesajla ilgili 180 lira borç geldiğini gören A.Ç., dolandırıldığını anladı. Polis, olayla alakalı tahkikat başlattı.

KAŞEDE BEKLEMEK YOK
KALİTELİ KAŞELER
UYGUN FİYATLARLA
GÜN İÇİNDE TESLİM EDİLİR

GÜLER AJANS
MATBAACILIK - YAYINCILIK - REKLAMCILIK
İstiklal Caddesi Bora Sokak No : 3/B GEMLİK
Tel : (0.224) 513 96 83 Fax : 513 35 95

# Eşini işyerinden altın çaldı diye polise şikayet etti

Bursa'da bir kuyumcu, eşinin iş yerinden 1 kilo altın çaldığını öne sürerek polise müracaat etti.
Edinilen bilgiye göre, merkez Osmangazi ilçesinde meydana gelen olayda Ş.M., sabah saatlerinde iş yerine geldiğinde kasada bulunan 1 kilo altın ve 5 bin liranın yerinde olmadığını gördü. Bunun üzerine kapıda zorlama izinin olmadığını gören Ş.M. polis ekiplerine haber verdi. Ş.M., "İş yerini en son eşim kapattı. Salı günü ise iş yerini hiç açmadık. Ben sabah geldiğimde hırsızlık olayının yaşandığını gördüm. Kapıda zorlama yoktu. Eşim ile aramızda ailevi sıkıntılar var. En son iş yerini de eşim kilitlemişti, şikayetçiyim" dedi. Olayla ilgili soruşturma başlatıldı.

Gemlik Körfez
ABONE OLDUNUZ MU?
ABONE OLUN OKUYUN OKUTUN

TEMA
"SUYUNU BOŞA HARCAMA"
TEMA Vakfı tarafından başlatılan "Suyunu Boşa Harcama" kampanyasına su tüketiminin önlenmesi için siz de katılın

'Gemlik Körfez' www.gemlikkorfezgazetesi.com

# ÇEVREYİ KİRLETENE KAPATMA GELİYOR

Büyükşehir Belediye Başkanı Recep Altepe, Bursa'da çevreyi kirleterek üretim yapan işletmelerin 'büyüklükleri ne olursa olsun' kapatılacağını söyledi. Başkan Altepe, BURULAŞ'taki başkanlık makamında Bursa Mermerciler Odası, Bursa Ticaret ve Sanayi Odası (BTSO) 15. Komite ve Yıldırım Sanayici İşadamları Derneği (YILSİAD) yetkilileriyle görüştü. Bursa Mermerciler Odası yönetim kurulu üyeleriyle görüşmesinde Bursa'da bulunup da çevreyi kirleterek üretim yapan tesisler konusuna değinen Başkan Altepe, 28 yıl önce çıkan fakat uygulanmayan çevre yönetmeliği esaslarının bundan sonra harfi yen yerine getirileceğini açıkladı. Artık Bursa'da çevreyi kirleten herhangi bir tesis istemediklerini kaydeden Başkan Altepe, yönetmelikler dışında hareket eden, çevreyi kirleterek üretim yapan fabrikaların büyüklükleri ne olursa olsun kapatılacağını söyledi. Altepe, Bursa'da yapılan üretimde özellikle Almanya modelinin esas alınması gerektiğini ifade etti. Özellikle bu ülkede olmak üzere Avru pa'nın birçok ülke sinde her işletmenin sanayi bölgesinde yer almadığını, kurumların 'kapasite ve üretim sahalarına göre' mahalle aralarında, köylerde bile kimseyi rahatsız etmeden, çevreyi kirletmeden başarıyla faaliyet gösterdiğini vurgulayan Başkan Altepe, "Almanya'da her köyde fabrika var. Mermerci, boyahaneci de var. Diğer imalatçılar da var. Ama kimse kimseye zarar vermiyor. Ne yanındaki komşu suna, ne esnaf arka daşına ne de çev reye... Her köşede her türlü imalat var. Ona göre düzenlemeler yapılmış" dedi. Bursa'da da bu anlayışın oturması ve mahalle aralarında üretim yapan işletmelerin çevre yönetmeliğinin esaslarını tavizsiz olarak uygulaması gerektiğini ifade eden Başkan Altepe, "Herkes kendisine çeki-düzen verse, çevre hassasiyetleri gözetilse, hiçbir sıkıntı olmayacak. Problemler çok daha kısa yoldan giderilecek" diye konuştu. Konuşmasında başta Almanya olmak üzere Avrupa ülkelerinde oluşturulan sanayi mantığından örnekler veren Başkan Altepe, *"Burası 'Sanayi bölgesine geçelim de kurtulalım' diye düz mantıkla gidiyor. Bir üretim illa sanayi bölgelerinde yapılmaz ama yapıldığı yerde ciddi yapılır. Asıl olan, sizin çev reye zarar vermemeniz. Sen nerede imalat yapmak isti yorsun kardeşim, İsmetiye'de mi? Tamam İsmetiye'de imalatını yap fakat çevreye zarar verme. İsmetiye Deresi'ne o pis suyunu akıtma. Gerekli tedbirleri al ve temiz aksın o su. Bu halde sen, İsmetiye'de istediğin kadar çalış. Benim açımdan sorun yok"* şeklinde konuştu.

TÜRKİYE'NİN EN KALİTELİ ve EKONOMİK DAVETİYELERİ EN UYGUN FİYATLARLA ...

EN ÖZEL ve GÜZEL GÜNLERİNİZ İÇİN...

1 GÜNDE DAVETİYE BASILIR

Zengin çeşit ve kataloglarımızı görmeden karar vermeyin ...

GÜLER AJANS

MATBAACILIK - YAYINCILIK - REKLAMCILIK

İstiklal Cad. Bora Sok. Akbank Aralığı No : 3/B GEMLİK

Tel : (0.224) 513 96 83

## GEMLİK REHBERİ

| GEREKLİ TELEFONLAR | |
|---|---|
| İtfaiye | 110 |
| Polis İmdat | 155 |
| Jandarma İmdat | 156 |
| Jandarma K. | 513 10 55 |
| Polis Karakolu | 513 18 79 |
| Gar. Kom. | 513 12 06 |
| **KAYMAKAMLIK** | |
| Kaymakamlık | 513 10 51 |
| C.Savcılığı | 513 10 53 |
| C.Savcı Yrd. | 513 29 54 |
| Emniyet Müd. | 513 10 28 |
| **ULAŞIM** | |
| Pamukkale | 512 00 26 |
| DENİZ UÇAĞI | 513 66 13 |
| Pegasus Akmis Seyahat | 514 63 62 |
| METRO | 513 12 12 |
| Aydın Turizm | 513 20 77 |
| Sözer Turizm | 512 10 72 |
| Kanberoğlu-Esadaş | 514 46 49 |
| Anıtur | 514 47 71 |
| Kamil Koç | 512 01 63 |
| **HASTANELER** | |
| Devlet Hastanesi | 517 34 00 |
| Sahil Dev. Hast. | 513 23 29 |
| Mer.Sağ.Ocağı | 513 10 68 |
| Tomokay Tomografi | 513 65 29 |
| Konur Tıp Mrk. | 514 80 88 |
| **TAKSİLER** | |
| Körfez Taksi | 513 18 21 |
| Çınar Taksi | 513 24 67 |
| Güven Taksi | 513 32 40 |
| Gemlik Taksi | 513 23 24 |
| Manastır Taksi | 517 33 94 |

| RESMİ DAİRELER | |
|---|---|
| Telefon Arıza | 121 |
| UEDAŞ ARIZA | 186 |
| UEDAŞ İşletme | 513 45 03 |
| Statyum | 514 00 95 |
| Orm.Böl.Şef. | 513 12 86 |
| Milli Eğt. Md. | 513 11 74 |
| Halk Kütüphane | 513 13 53 |
| Askerlik Şb. | 513 10 57 |
| Karayolları | 513 13 08 |
| Liman Baş. | 513 11 33 |
| Mal Müd. | 513 10 95 |
| Nüfus Md. | 513 37 42 |
| Özel İd. Md. | 513 15 07 |
| Tapu Sicl. Müd. | 513 14 14 |
| Müftülük | 513 13 64 |
| Gümrük Md. | 524 85 86 |
| Ver. Dairesi Md. | 513 10 92 |
| İlçe Tarım Müd. | 513 10 45 |
| İlçe Seç. Md. | 513 77 73 |
| Halk Eğitim Müd. | 513 18 46 |
| İŞ-KUR | 513 71 66 |
| **BELEDİYE** | |
| Santral | 513 45 21 -23 |
| Başkanlık | 513 45 20 |
| Zabıta | 513 24 32 |
| BUSKİ | 514 57 96 |
| İtfaiye | 513 23 25 |
| Muhasebe Md. | 513 45 21-182 |
| Yazı İşl. Md. | 513 45 21-111 |
| Su Arıza | Yalnız 185 |

| DENİZ OTOBÜSÜ | |
|---|---|
| Bursa | 256 77 84 |
| Mudanya | 544 30 60 |
| Yenikapı | (212) 516 12 12 |
| Yalova | (226) 811 13 23 |
| İDO İmam Aslan Dinlenme Tes. | 513 23 94 |
| **VAPUR - FERİBOT** | |
| Yalova | (226) 814 10 20 |
| Topçular | (226) 363 43 19 |
| Eskihisar | (262) 655 60 31 |
| **OTOBÜS** | |
| Şehrlerarası Otobüs | 261 54 00 |
| Terminali | (18 Hat) |
| Gemlik Oto Kurtarma | 0 537 347 88 75 |
| **DAĞITICILAR** | |
| GEMDAŞ | 513 29 29 |
| Aygaz | 513 12 95 |
| Habaş | 513 16 37 |
| Mogaz | 513 75 58 |
| Ergaz | 513 88 43 |
| İpragaz | 513 22 59 |
| Habaşgaz | 513 45 46 |
| Yeni Likitgaz | 513 65 00 |
| BP Gaz | 514 59 81 |
| Bütünler Likitgaz | 513 80 00 |
| Akçagaz | 514 88 70 |
| Totalgaz | 514 17 00 |
| Akcan Petrol | 513 10 79 |
| MAR-PET | 513 30 33 |
| Tuncay Otogaz | 513 16 45 |
| Beyza Petrol | 513 01 03 |

KAŞEDE BEKLEMEK YOK

KALİTELİ KAŞELER UYGUN FİYATLARLA GÜN İÇİNDE TESLİM EDİLİR

GÜLER AJANS

MATBAACILIK - YAYINCILIK - REKLAMCILIK

İstiklal Caddesi Bora Sokak No : 3/B GEMLİK

Tel : (0.224) 513 96 83 Fax : 513 35 95

GEMLİK SİNEMA GÜNLÜĞÜ

VENÜS SİNEMASI

RECEP İVEDİK 4 : 11:00-14:00-17:00-20:15

CİN : 12:00-14:00:16:00-18:00-20:30

513 33 21

Gemlik Körfez
GEMLİK'İN İLK GÜNLÜK SİYASİ GAZETESİ



Üniversiteye yerleştirme sonuçları, ÖSYM'nin internet sitesinden açıklandı.

# Celal Bayar Anadolu Lisesi'nden üniversiteyi kazananlar belli oldu

ÖSYM'den yapılan açıklamada, yükseköğretime sınavsız geçiş hakkı bulunan adaylar ile 23 Mart 2014'te yapılan Yükseköğretime Geçiş Sınavı (YGS) ve 14-15-21-22 Haziran 2014 tarihlerinde yapılan Lisans Yerleştirme Sınavları (LYS) sonuçlarına göre, adaylardan alınan tercihler doğrultusunda, 2014-ÖSYS yükseköğretim programlarına merkezi yerleştirme işlemlerinin tamamlandığı belirtildi.
Yerleştirme sonuçlarının bugünden itibaren ÖSYM'nin https://sonuc.osym.gov.tr internet adresinden duyurulduğunun bildirildiği açıklamada, adayların, yerleştirme sonuçlarını internet adresinden T.C. kimlik numaraları ve şifreleri ile öğrenebilecekleri kaydedildi.
Gemlik Celal Bayar Anadolu Lisesi'nden elimize ulaşan bilgilere göre üniversiteye yerleşen öğrencilerin isimleri ve bölümleri ise şöyle :

1 BETÜL KERTER Beslenme ve Diyetetik (Tam Burslu)
2 HÜSEYİN EMRE TUTAR Bilgisayar Bilimleri
3 GÖKSEL ÇELİK Bilgisayar Mühendisliği
4 RIDVAN İSANÇ Bilgisayar Mühendisliği (İngilizce)
5 HÜSEYİN OSMANOĞLU Bilgisayar Mühendisliği (Tam Burslu)
6 ÇAĞLA OKUMUŞ Çalışma Ekonomisi ve Endüstri İlişkileri (
7 HÜSEYİN CEM ÖZKAN Deniz Ulaştırma İşletme Mühendisliği
8 SALİHCAN SOYAL Deniz Ulaştırma İşletme Mühendisliği
9 KASIM AHMETTOKGÖZ Deniz Ulaştırma İşletme Mühendisliği (İngilizce) (%50 10 YONCA GÜVEN Diş Hekimliği Fakültesi
11 TUĞBA TÜLÜ Ebelik
12 NURİ KADİR ARSLAN Ekonometri
13 ABDULKADİR GÖÇER Elektrik-Elektronik Mühendisliği
14 AYŞEGÜL ÖZEN Elektrik-Elektronik Mühendisliği
15 KERİM MORAL Elektrik-Elektronik Mühendisliği
16 ÖMER BERKE TEKİN Elektrik-Elektronik Mühendisliği
17 FURKAN UÇAR Elektronik ve Haberleşme Mühendisliği (İngilizce) (%50)
18 ALPER COŞKUN DÜZENSEVER Endüstri Mühendisliği
19 RABİA GÖZDE DEMİROK Endüstri Mühendisliği
20 SABIHA EKICIOGLU Endüstri Mühendisliği
21 SENA OZDEMIR Endüstri Mühendisliği
22 BEYZA ATASAYAR Endüstri Ürünleri Tasarımı (İngilizce)
23 MEHMET AKİF ŞENAY Enerji Sistemleri Mühendisliği
24 ZEYNEB NURIYE KURTULMUŞ Enerji Sistemleri Mühendisliği
25 ECENUR ALP Fen Bilgisi Öğretmenliği
26 MELEK BILGIN Fen Bilgisi Öğretmenliği
27 EFE NECATİ ÇELİK Gemi Makineleri İşletme Mühendisliği (İngilizce) (%50)
28 BURAKHAN ASLAN Halkla İlişkiler ve Tanıtım
29 ALİ DEŞ Harita Mühendisliği
30 HATİCE ÇAKMAK Hemşirelik
31 MELEK ÇALIŞKAN Hemşirelik
32 NURTEN TURAL Hemşirelik
33 OYA KARAOĞLU Hemşirelik
34 ZÜLEYHA ÖZKAN Hemşirelik
35 GUŞTAH OZANADOLU Hukuk Fakültesi
36 NURBANU SÜREN Hukuk Fakültesi
37 RAMAZAN ÇAKIR Hukuk Fakültesi
38 EDA ALTUN Hukuk Fakültesi
39 ALİ KARAKÜÇÜK İktisat
40 ENES SEVİNÇ İktisat
41 VEYSEL AYDIN İktisat
42 DOĞUKAN GÜNAY İktisat (İngilizce)
43 NİL TER İktisat (İngilizce)
44 BUSE TÜRKAN FINDIKOĞLU İktisat (İngilizce)
45 YASEMİN NEBİLİ İlköğretim Matematik Öğretmenliği
46 BILGE GULCU Ingiliz Dili ve Edebiyatı
47 YUSUF BİLGİÇ İnşaat Mühendisliği (İngilizce)
48 KADİR CEYLAN İşletme (İngilizce)
49 AHMET CEMİL BAYKAN İşletme Enformatiği (Almanca)
50 EDA ÇAĞALI Kimya Mühendisliği
51 İREM DİNÇ Kimya Mühendisliği
52 PELİN ALP Kimya Mühendisliği
53 MAİDE TÜRK Kimya ve Süreç Mühendisliği
54 CEYHAN YİĞİT Makine Mühendisliği
55 ENİS AYSEL Makine Mühendisliği
56 HİLAL KIR Makine Mühendisliği
57 MEHMET SELİM ODA Makine Mühendisliği
58 MUHAMMED ALİ KOÇCAZ Makine Mühendisliği
59 M. ŞÜKRÜ COŞKUN Makine Mühendisliği
60 ORHUN ARSLAN Makine Mühendisliği
61 ELİF ÖZEN Maliye
62 HALİL DOYGUN Maliye
63 HASAN ALTINOK Maliye
64 ÜLKÜNUR GÜREŞÇİ Maliye
65 FATMA DENİZ BELİÇ Malzeme Bilimi ve Mühendisliği
66 ÖMER FARUK CÜVELEK Malzeme Bilimi ve Mühendisliği
67 AKIN ERSOY Metalurji ve Malzeme Mühendisliği
68 BERKEHAN SELİCİ Metalurji ve Malzeme Mühendisliği
69 CEREN BAŞARAN Metalurji ve Malzeme Mühendisliği
70 GÜRCAN CANBAY Metalurji ve Malzeme Mühendisliği
71 İREM TOPAL Metalurji ve Malzeme Mühendisliği
72 TUNAY KURT Metalurji ve Malzeme Mühendisliği
73 YAVUZ SELİM ALTAY Metalurji ve Malzeme Mühendisliği
74 BAHAR CIVA Metalurji ve Malzeme Mühendisliği
75 ÖZGE ALTIN Metalurji ve Malzeme Mühendisliği (İngilizce)
76 YILMAZ HASAN AKIN Metalurji ve Malzeme Mühendisliği (İngilizce)
77 İDRİS DURDU Mimarlık
78 İLAYDA KANER Mimarlık
79 MERT KAMIL DEMIR Mimarlık (Ucretli)
80 BETÜL SAADET GÜLOĞLU Odyoloji
81 DILAN KAÇAR Okul Oncesi Öğretmenliği
82 ESMA SAĞANAK Okul Öncesi Öğretmenliği (%50 Burslu)
83 Adı Soyadı Program Adı
84 YAĞMUR BÜŞRA CİNGÖZ Radyo, Televizyon ve Sinema (Tam Burslu)
85 SİNEM ŞAHİN Rehberlik ve Psikolojik Danışmanlık
86 PELİN DAĞDELEN Rehberlik ve Psikolojik Danışmanlık)
87 ECE YILDIZ Sınıf Öğretmenliği
88 HÜSEYİN M. FIRAT Sınıf Öğretmenliği
89 ALEYNA YILMAZ Siyaset Bilimi ve Kamu Yönetimi
90 OZAN KAĞAN BAŞDEMİR Siyaset Bilimi ve Kamu Yönetimi (İngilizce)
91 HAKAN ERDOĞAN Siyaset Bilimi ve Uluslararası İlişkiler (İngilizce)
92 FERİT MİNARE Siyaset Bilimi ve Uluslararası İlişkiler (İngilizce) (%50 B)
93 NEBAHAT ÇELİK Sosyal Hizmet (
94 OZLEM YAVUZ Şehir ve Bölge Planlama
95 SEVDENUR KURT Şehir ve Bölge Planlama
96 RABIA TANRIVERDI Türk Dili ve Edebiyatı
97 ÖZLEM BÜLBÜL Uluslararası İlişkiler (İngilizce)
98 HAKAN ATAŞ Uluslararası İşletmecilik ve Ticaret (İngilizce)
99 OZAN BARANSEL Uluslararası Ticaret ve Finansman
100 ŞENAY TUNAGUR Uluslararası Ticaret ve Finansman (İngilizce) (Tam Burslu)

# Emeklilikte prim sayısına takılana 2. şans verilecek

Emeklilikte yaşı doldurup prim gün sayısına takılanlara için ikinci bir şans doğdu. Belli bir yaşın üstündekiler için verilmesi öngörülen fırsatla, eksik prim gün sayıları için borçlanma imkanı gelecek. Bu yolla söz konusu kişiler emekli olabilecek.
Emekli olma fırsatı için yaş şartının kadınlarda 63 veya 65, erkeklerde 65 olması öngörülüyor. Ancak Maliye'nin gelecek Mali yük nedeniyle çekinceleri olduğu ifade ediliyor.

İKİ ALTERNATİF ÜZERİNDE DURULUYOR

Önceki gece geç saatlere kadar süren görüşmelerde, konuyla ilgili bir önerge verilip verilmemesi tartışıldı. İtirazların aşılması halinde verilecek önerge ile yaş şartını doldurmuş ancak prim günü

eksik kalanlar için borçlanma imkanı getirilecek. Borçlanmayla eksik günler tamamlandıktan sonra da emekli olma imkanı temin edilecek. 100 binden fazla kişiyi yakından ilgilendiren düzenleme için iki alternatif üzerinde duruluyor. Bunlardan ilkinde kadınlar için yaş sınırının 63 olması öngörülürken, bir diğer önerge çalışmasında ise yaş şartı 65 olarak planlanıyor. Erkeklerde ise 65 yaş şartı alternatifsiz olarak çalışılmış durumda.

YAŞ ŞARTINI YERİNE GETİREMEMİŞ OLANLAR İÇİN DÜZENLEME YAPILMASI TARTIŞILMIŞTI

Daha önce, sosyal güvenlik reformu nedeniyle prim gün sayısını doldurmuş ancak yaş şartını yerine getirememiş olanlar için de bir düzenleme yapılması tartışılmıştı. Ancak 412 bin kişi olduğu belirtilen yaşa takılan emeklilik mağdurları için, şu anda bir yasal değişiklik öngörülmüyor. Bunun nedeni olarak da, gelecek Mali yükün sistemi zorlama potansiyeli gösteriliyor.


KAŞEDE BEKLEMEK YOK
KALİTELİ KAŞELER
UYGUN FİYATLARLA
GÜN İÇİNDE TESLİM EDİLİR

GÜLER AJANS
MATBAACILIK - YAYINCILIK - REKLAMCILIK
İstiklal Caddesi Bora Sokak No : 3/B GEMLİK
Tel : (0.224) 513 96 83 Fax : 513 35 95

KİRALIK
UMURBEY MAHALLESİNDE
YALOVA YOLU ÜZERİNDE
UMURBEY ZEYTİN SATIŞ
MERKEZİNDE KİRALIK
2 ADET DÜKKAN 1 DEPO 670 M2
BAHÇESİ 800 M2
MÜRACAAT
0 224 513 61 11
0 532 493 03 77



Gemlik Körfez
GEMLİK'İN İLK GÜNLÜK SİYASİ GAZETESİ
YEREL SÜRELİ YAYIN
YIL : 42 SAYI : 4933
FİYATI : 50 Kr. (KDV Dahil)
Sahibi : Kadri GÜLER
Sorumlu Yazı İşleri Müdürü : Serap GÜLER
İstiklal Cad. Bora Sok. No:3/B
Tel : 513 96 83 Fax : 513 35 95 GEMLİK
Yönetim ve Basım Yeri :
GÜLER AJANS
Matbaacılık-Yayıncılık-Reklamcılık Tesisi
İstiklal Cad. Bora Sok. No:3/B GEMLİK
(Dini bayram Günleri ve Pazar günleri yayınlanmaz)



SATILIK
UMURBEY'DE
BAHÇELİ
4 +1
MASRAFSIZ
ŞÖMİNELİ -
ÜÇ TARAFI
BAHÇELİ
LÜKS DAİRE
SAHİBİNDEN
SATILIK
0 535 378 18 00

SATILIK ZEYTİNLİK
KUMLA YOLU
HASANAĞA
MEVKİİNDE 2709 M2
İKİ YOLA CEPHELİ
SAHİBİNDEN
SATILIK ZEYTİNLİK
0 543 582 15 78

Gemlik Körfez
ABONE
OLDUNUZ MU?
ABONE OLUN
OKUYUN OKUTUN

TEMA
"SUYUNU BOŞA HARCAMA"
TEMA Vakfı tarafından başlatılan "Suyunu Boşa Harcama" kampanyasına su tüketiminin önlenmesi için siz de katılın

KİRALIK
KUMLA'DA
HAVUZLU KİRALIK
(EŞYALI) DAİRE
0 535 378 18 00

SATILIK SU BAYİİ
0 507 244 72 24

"Hoşgeldin Ramazan"

MİR®
HOTEL

MÜŞTERİ MEMNUNİYETİNİ İLKE EDİNMİŞ OTELİMİZ ÖZEL GRUP MENÜLERİ İLE RAMAZANDA DA HİZMETİNİZDE...

Her güne özel iftar menüsü...
Sohbet sizden, çaylar bizden...

"Hayırlı Ramazanlar Dileriz"

Hisar Mah. Bahçelievler Sok. No : 6 GEMLİK Tel : 0 224 514 55 56 - 57
info@mirhotel.com.tr - www.mirhotel.com.tr

GEMLİK

ARAÇLARIMIZ, 1 YIL TAM GARANTİLİDİR

# MERKEZ OTOMOTİV

ARAÇ ALIM SATIMINDA GÜVENİLİR MARKA...

HER TÜRLÜ 2. EL ARAÇ ALINIR SATILIR

ANLAŞMALI BANKALARDAN 1 GÜNDE KREDİ TEMİN EDİLİR

KREDİ KARTI İLE SATIŞ İMKANI

% 50 PEŞİN 24 AY VADE...

1 AY İÇİNDE TAKAS VE KUSURSUZ BAKIM GÜVENCESİ ...

Engin Bircan & Tahir Duman

Dr. Ziya Kaya Mah. Hürriyet Cad. No : 28 GEMLİK Tel : 0 224 514 25 25 - Fax : 0 224 514 25 26

sahibinden.com gemlikmerkezotomotiv

Yuvanıza Giden Yol

# MANASTIR EMLAK

GAYRİMENKUL DANIŞMANLIĞI

Sebahattin DEMİR
Emlak Müşaviri

www.manastiremlakgemlik.com

TEL & FAX: 0224 517 33 10 CEP: 0532 744 33 83 E-MAIL: manastiremlak@hotmail.com

www.manastiremlak.sahibinden.com - www.ilan.com.tr/manastiremlak

1964
KAVLAK
DOĞANIN HAZİNESİ
Doğallık ve kalitenin sembolü KAVLAK markası,
Yöresel Ürünleri kapsayan yelpazesi ile 5 şubesinin yanında,
Türkiye'nin dört bir yanındaki şarküteri, restoran, otel ve marketlerde
tüketicinin güven ve beğenisi kazanmıştır.
özel üretimler
Zeytin& Zeytinyağı
Kestane Şekeri
Yöresel Reçeller
Kozmetik Ürünler
Tel: 512 0 512
ŞUBELER: Kumla Fabrika - Kumla İskele - Gemlik (İstiklal Cad.) - Yalova Yolu Satış Mağazası - Orhangazi (Gedelek)
www.kavlak.com.tr

Kuruluş:1973

# Gemlik Körfez

GEMLİK'İN İLK GÜNLÜK SİYASİ GAZETESİ

26 Temmuz 2014 Cumartesi www.gemlikkorfezgazetesi.com 50 Kr.

YATIRIMCININ EN AVANTAJLI SİTESİ !...
www.umurbeydeemlak.com
www.irfanünlüemlak.com

Cumhuriyet Halk Partisi Grup Başkanvekili Muharrem İnce, Kumla iskele Meydanı'nda halka hitap etti

# İnce; "Biz de hırsız polisi kovalıyor"

CHP Grup Başkan vekili ve Yalova Milletvekili ve Muharrem İnce, Kumla İskele Meydanı'nda yaptığı konuşmada Başbakan Recep Tayyip Erdoğan'ı eleştirerek, Cumhur başkanlığı seçiminin önemine değindi. Yüzde 80 katılım olması halinde Ekmeleddin İhsanoğlu'nun ilk turda seçileceğini belirten İnce, "Bir yanda Cumhuriyet, bir yanda şezlong" şeklinde konuştu.

Haberi sayfa 3'de

## Güne Bakış

Kadri GÜLER
kadri_guler@hotmail.com

### Ramazan ayı'da bitti...

Günler gelip geçiyor.
Bu yıl da ramazan ayı gelip geçti.
Ibadetlerini yerine getirenlere ne mutlu.
Huzurlu ve gönül rahatlığındalar. Gelecek yıl da ramazanı yaşamak umuduyla bir yıl bekleyeceğiz.
Yazın, kışın, her ayın ayrı bir özelliği var.
Ramazan ayı her aydan farklı.
Sosyal yaşamı inançlara göre biçimlendiriyor.
Gün boyu oruç tutanlar da tutmayanlar da akşam iftar saati geldiğinde sofrasında top sesini beklerken, ailece bir araya geliyorlar.
Sokaklar o saatte boşalıyor. Sofraya konanların tümünü silip süpüreceğim diye oturanlar, daha iki kaşık çorbadan sonra doyuyorlar. Devamı 4'de

## Bayram alışverişi çılgınlığı

Pazartesi günü başlayıp, Çarşamba günü sona erecek olan Ramazan Bayramı nedeniyle, vatandaşlar dün ve bugün market ve konfeksiyon mağazalarında adeta çılgınca alışveriş yapıyorlar.
İlçe merkezinde bulunan gıda marketlerden Şaypa, Bim, A101, Özhan gibi mağazalarda dün kasalarda bayram alışverişi nedeniyle uzun kuyruklar oluştu. Özdilek, LC Waikiki ve diğer mağazalarda da aynı durum yaşandı. 3 gün sürecek olan bayram nedeniyle, pastaneler de baklava siparişleri sıraya sokulurken, bayram şekeri satışlarında da patlama yaşandı.

OKURLARIMIZIN DİKKATİNE :
GAZETEMİZ RAMAZAN BAYRAMI NEDENİYLE 3 GÜN YAYINLANMAYACAKTIR.

ÖZEL AYKENT İLKÖĞRETİM OKULU 2002 GEMLİK
ÖZEL AYKENT İLKÖĞRETİM OKULU
"Aykent ile hedeflerinize doğru"
2014-2015 eğitim ve öğretim yılı için kayıtlarımız devam ediyor
Gemlik- Orhangazi yolu 2. Km
Umurbey Paşabahçeler Mevkii
Tel : 513 50 84 GEMLİK
www.aykentilkogretim.k12.tr
Deneyimli kadromuz ve çağdaş eğitim anlayışıyla sizlere en yakın özel okuluz

OKULUMUZUN YETİŞTİRDİĞİ ÖĞRENCİLER;
Hoşgörülüdür, çalışmalarını planlar ve uygular, evrenseldir, çağa ayak uydurmasını bilir, yeniliklere açıktır, süreç odaklıdır, paylaşımcıdır. Her zaman özveri ile çalışır, vefakardır, dostlarını asla unutmaz, sürekli eğitim ilkesi ile hareket eder, kararlı ve tutarlıdır, kendi kararlarını verir ve uygular, özgüveni tamdır. Her yerde ve her ortamda kendini ispatlar, engel tanımaz, "BAŞARACAĞIM" der ve başarır.

| | |
|---|---|
| 4-5 YAŞ | 6.500 |
| ANASINIFI | 7.000 |
| 1. SINIF | 9.000 |
| 2. SINIF | 11.000 |
| 3. SINIF | 11.000 |
| 4. SINIF | 11.000 |
| 5. SINIF | 11.000 |
| 6. SINIF | 11.000 |
| 7. SINIF | 11.000 |
| 8.SINIF | 11.000 |

NOT : Ücretlerimize EĞİTİM-ÖĞRETİM, YEMEK, SERVİS ve KDV dahildir.

1 BAŞARILI BİR GELECEK İÇİN

HAREKETE GEÇİN!

DOĞA KOLEJİ ŞİMDİ YALOVA'DA!

Bir Doğa Nesli Yetişiyor

doğa KOLEJİ

/dogakoleji
/doga_koleji
/doga_koleji

(0226) 812 36 42
www.dogakoleji.com

Cumhuriyet Halk Partisi Grup Başkanvekili Muharrem İnce, Kumla iskele Meydanı'nda halka hitap etti

# İnce; "Biz de hırsız polisi kovalıyor"

CHP Grup Başkanvekili ve Yalova Milletvekili ve Muharrem İnce, Kumla İskele Meydanı'nda yaptığı konuşmada Başbakan Recep Tayyip Erdoğan'ı eleştirerek, Cumhurbaşkanlığı seçiminin önemine değindi. Yüzde 80 katılım olması halinde Ekmeleddin İhsanoğlu'nun ilk turda seçileceğini belirten İnce, *"Bir yanda Cumhuriyet, bir yanda şezlong"* dedi.

İnce'nin programına CHP Bursa Milletvekili Sena Kaleli, CHP Bursa İl Başkanı Metin Çelik, CHP Gemlik İlçe Başkanı Mehmet Uğur Sertaslan, MHP Gemlik Belediye Başkanı Osman Durdu, DP Gemlik Belediye Başkanı Selahattin Ekinci'de katılırken, İnce'yi Kumla İskele Meydanı'nda yoğun ve coşkulu bir kalabalık karşıladı.

**RÖMORKTA KONUŞTU**

İskele Meydanı'na çekilen traktör römorku üzerinden halka seslenen İnce, şöyle konuştu: *"İki tür konuşma vardır, kağıda bakarak ve cama bakarak. Bir gün cam bozuldu ortada kaldı, camdan konuşunca kültürlü, candan konuşunca küfürbaz. Bunun bir de ağlayan yardımcısı var. Bana Elazığ'dan laf atmış. Ben ona seçim bölgesinden sesleniyorum. Haram parayla Ümreye gitmek mi? Helal para ile Kumla'ya gitmek mi? Fotoğrafımdan bahsediyorlar. O fotoğrafı gördün de uyuşturucu baronları ile Kıbrıs'ta aynı kareye giren kardeşinin fotoğrafını görmedin mi? Hırsızlık yapan bakan çocukları için ağlıyor. Ben Ali İsmail Korkmaz için, Berkin Elvan için, Güneydoğu'daki şehitleri miz için ağlıyorum. Dünyanın her yerinde polis hırsızı kovalar, bizde ise hırsız polisi kovalıyor. Bunlar güya İsrail'i protesto ediyor ve Coca Cola'yı Fanta ile protesto ediyor. Bunlar terbiyesiz adamlar.*

**"BİR YANDA CUMHURİYET, BİR YANDA ŞEZLONG"**

10 Ağustos'ta yapılacak seçimin sıradan bir seçim olmayacağını belirten İnce, *"Bu seçim de milletvekili veya belediye başkanı seçmeyeceğiz. Bir yanda Cumhuriyet, bir yanda şezlong. Recep Tayyip Erdoğan sizleri küçümsüyor, alay ediyor, 'Nasılsa tatili bırakıp sandığa gitmezler' diyor. Erdoğan'ın kampanyasına bağış yapmak için iş adamları sıraya girmiş durumda ama insanlık onuru her zaman parayı yenmiştir. Yalova'da trilyonlar harcadılar, bakanları, milletvekillerini seferber ettiler, burunlarını sürttük.*

**"ERDOĞAN GEZİ'DE YENİLDİ"**

*"Geçmişte de defalarca yenilgi yaşayan Erdoğan, hiç yenilmediğini söylüyor ama önce 1 Mart Tezkeresi'nde, sonra Gezi olaylarında yenildi. Vatandaş o AVM'yi yaptırtmadı"* diyen İnce, sözlerini şöyle sürdürdü: *"Bizim için en önemli detay katılımdır. Bu nedenle şezlonga değil, sandığa gideceğiz. Eğer katılım yüzde 80'i bulursa Ekmeleddin Bey'i ilk turda cumhurbaşkanı yaparız. Erdoğan'ın hayatı yalan. Lisede Lefter'i izleyerek Fenerbahçeli olduğunu söylüyor. Lefter Futbolu 1964 yılında bıraktığında Erdoğan daha 10 yaşındaydı. 80 öncesinde kızı Esma'nın kendisine, 'Baba biraz da bize zaman ayır' dediğini iddia ediyor, öğreniyoruz ki kızı 1983'te doğmuş. 'Dedem Sarıkamış'ta şehit' diyor, tek bir isime rastlanmıyor. SSK emeklisiyim diyor, kendisi de benim gibi milletvekili emeklisi. Ofer'le görüşmedim diyor, görüştüğünü ertesi gün kabul ediyor. 'Öcalan'la görüşen Şerefsizdir' demişti Erdoğan, sonrasında, 'Devlet görüşmüş' dedi, en son olarak da, 'Benim talimatımla görüşüldü' dedi. Kayseri'de, konuşma yaparken yüksekte, 'Şerefsiz' yazılı bir afiş görmüştüm, sahibi onu gidip alsın. Bunların yalanlarının sonu yok. Şimdi sözde İsrail'e tepki gösteriyor, Yahudi mallarını kullanmamaktan bahsediyorlar. 2009 yılında Hüseyin Çelik, 'İsrail'i boykot etmeyin' diye genelge yayınlamıştı. Aynı zamanda devlet yaptırım uygulamıyor. Türkiye'nin sınır komşuları değişti, bir yanda IŞİD, Barzani, bir yanda biz. İtibarımız dip yapmış durumda. Böyle bir adam başbakan olmuş ama cumhurbaşkanı olabilir mi? İhsanoğlu CHP'nin adayı değildir. MHP, DSP, DP veya BBP'nin de adayı değildir. Partiler ülkemizin kötü gidişatının farkına varmış ve ortak adaya destek vermişlerdir. 10 Ağustos'ta bunu göndereceğiz. O zaman küçük kıyamet kopacak. Umutlar yeşerecek, ülkemiz özgürleşecek, Erdoğan da cezasını çekecek ama siz kusura bakmayın, anne tarafımdan Rizeliyim ve bu yüzden onu cezaevinde ziyaret edeceğim. Ve son olarak söyleyeyim, devletin parasını çalan, sınavda öğrencinin puanını çalan, oy da çalar"* ifadelerini kullandı.

# Kaymakam Işık, halkın bayramını kutladı

28-29-30 Temmuz 2014 tarihlerinde kutlayacağımız Ramazan Bayramı nedeniyle İlçe Kaymakamı Cahit Işık, mesaj yayınlayarak, halkın bayramını kutladı. Işık, mesajında *"Birlik ve beraberliğin pekiştiği dostluk, saygı, sevgi, barış, huzur ve yardımlaşmanın arttığı gerçek anlamında bayramlara erişilmesi temennisiyle, aileleri ile birlikte, tüm mesai arkadaşlarının ve halkımızın bayramını tebrik eder, esenlikler dilerim"* dedi.

**KAYIP**

GEMLİK LİMAN BAŞKANLIĞINDAN ALDIGIM PAŞA 16 ADLI ÖZEL TEKNEME AİT 0062710 SERİ NOLU DM11BK0145P437645 BELGE NOLU BAĞLAMA KÜTÜĞÜ RUHSATNAMEMİ KAYBETTİM. HÜKÜMSÜZDÜR.
İSMAİL AKÇAY

Gemlik Körfez ABONE OLDUNUZ MU?
ABONE OLUN OKUYUN OKUTUN

TEMA "SUYUNU BOŞA HARCAMA"
TEMA Vakfı tarafından başlatılan "Suyunu Boşa Harcama" kampanyasına su tüketiminin önlenmesi için siz de katılın

## Güne Bakış

Kadri GÜLER
kadri_guler@hotmail.com

### Ramazan ayı da bitti...

*Kamu görevlileri bugünden başlayarak 5 gün tatil yapacaklar.*
*Tatil dönüşü Ağustos ayı ve Cumhurbaşkanlığı seçimlerine 10 gün kalacak.*
*10 gün yoğun siyaset yaşayacağız.*
*Sonra sular durulacak, yeni sayfalar açacağız gelecek için.*
*Sular durulur mu sanmam...*
*Yeni olaylara gebe olacağız.*
*Cumhurbaşkanlığına Recep Tayyip Erdogan seçilirse, ortalığın bügünden daha iyi olacağını söylemek mümkün mü?*
*Yüzde 47'nin yüzde 53'e tahammülü daha da artarak devam edecek.*
*Biz bayramı yapmadan bayram sonrası yaşanacakların yorumunu yapmaya başladık.*
*İnsanoğlu öyledir.*
*Bu bayramı yeni evimizde geçireceğiz.*
*Evin eksikliklerini tamamlamaya çalışacağım.*
*Bu arada artık ailenin bir ferdi olan Golden cinsi köpeğimiz Tarçın'ın geçen hafta dünyaya getirdiği 11 yavrusundan geriye kalan 9 tanesiyle ilgileneceğiz.*
*Ananın sağlığı kadar yavruların da sağlıklı büyümesi için çabalayacağız.*
*Bu arada şunu belirtmek isterim.*
*İnsanlardan başka diğer canlılar yavru dünyaya getirirken hiç sesleri çıkmıyor.*
*Tarçın'ın doğum yapacağını hisse derek sabah saat 07.oo de kulubesinin kapısına gittiğimde 4 yavru gördüğümü karşılaştım.,*
*Moral olsun diye hemen okşadım anneyi.*
*Goldenler çok ilgi ve sevgi isteyen hayvanlar.*
*Dünyaya getirdiği yavruların anne lerinin memelerinden süt emebil mek için birbirleriyle nasıl yaşam mücadelesi verdikleri görmek gerekir.*
*Bu bayram tatilinde bir meşguluyetim de bu olacak.*
*Bayram nedeniyle tatile gidenlerin yolculukta dikkatli olmalarına sağlık veriyorum.*
*Çünkü, biz de bayram tatillerinde yollar, savaş alanlarında ölenlerden daha büyük kayıplar alıyor.*
*Sağlıklı gidip dinlenmiş olarak dönmelerini ve iyi tatiller geçirmelerini şimdiden diliyorum.*
*Bayramını Gemlik'te geçirenlere de mutlu bayramlar diliyorum.*

Gemlik Körfez
ABONE OLDUNUZ MU?
ABONE OLUN OKUYUN OKUTUN

# Stratejik planlar ve performans hedefleri belirleniyor

Gemlik Belediyesi Stratejik Planları ve Performans Hedefleri uygulamaya konulan çalışma programı ile belirleniyor.
E Yöntem Danışmanlık Şirketi Kamu Mali Yönetimi ve Kamu Hukuku Uzmanı Erman Taşçı ve Erkan Karaaslan öncülüğünde yapılan stratejik planlar, hedefler ve performans değerlerinin belirlenmesi çalışması büyük ilgi gördü.
Belediye Başkanı Refik Yılmaz, Belediye Başkan Yardımcıları Ahmet Avcı ve Nazmi Koçak'ın yanı sıra Belediye Daire Müdür ve Amirleri nin de katıldığı titiz çalışma Ağustos ayı boyunca da devam edecek.
Gemlik'in geleceğinde öncelikli olarak Turizm, Balıkçılık, Limanlar ve Zeytininin ele alındığı toplantılarda, birimler arasında görevlendirmeler de yapılacak.
Gemlik Belediyesinin hedeflediği hizmet ve yatırımlar ile birlikte Gemlik tespiti ve Gemlik'in geleceğinin de masaya yatırıldığı çalışma raporunun Eylül ayı belediye meclisine yetişeceği ifade edildi.
Gemlik'in vizyonu, vizyon projeleri, nereye ulaşmak istediği gibi stratejik önemi büyük satır başlarının yanı sıra, kısa, orta ve uzun vadedeki Belediye çalışmaları da bu çalışmada yer alacak.
Eylül ayındaki Belediye Meclisinin ardından raporlar Kasım ayında Kalkınma Bakanlığı ve İçişleri Bakanlığına sunulacak.
Yasa gereği seçimlerden sonraki altı ay içinde yapılması gereken çalışmalar, Ocak 2015 tarihinden itibaren yürürlüğe girecek.
Belediye Başkanı Refik Yılmaz, daire müdür ve amirleriyle birlikte, uzman kadrolar öncülüğün de en iyi ve en titiz çalışmayı başlattıklarını belirterek, Gemlik'in ve Belediyenin gerçekleri ve değerleri gözetilerek, en iyi stratejik planların, hedeflerin ve performans değerlerinin belirleneceğini açıkladı.
Uzmanlar Erman Taşçı ve Erkan Karaaslan'ın yanı sıra daire müdür ve amirlere de teşekkür eden Belediye Başkanı Refik Yılmaz, *"Gemlik için şeffaf, katılımcı, adil, güvenilir ve hizmet ler ile yatırım odaklı, gerçekçi bir çalışma olacak. İlçemize hayırlı uğurlu olsun"* dedi.

# 2014 TEOG Lise tercihleri bayramdan sonra yapılacak

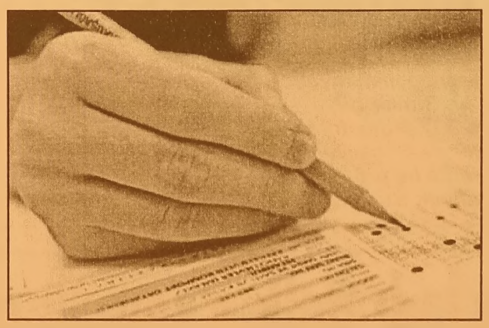

Ortaöğretim kurumlarına geçiş tercihleri, 31 Temmuz-08 Ağustos tarihleri arasında e-okul sistemi üzerinden yapılacak.
22 Ağustos'ta ise yerleştirme sonuçları açıklanıp kesin kayıtlar yapılacak.
2014 Yılı Ortaöğretim Kurumlarına Geçiş Uygulaması Tercih ve Yerleştirme e-kılavuzunda verilen bilgilere göre 8'inci sınıfı başarıyla tamamlayan tüm öğrenciler taban puan uygulaması olmadan yerleştirme işlemleri için tercihte bulunabilecek. Tercihler öğrenci/veli tarafından, https://e-okul.meb.gov.tr internet adresinden yapılabileceği gibi, öğrencinin 8'inci sınıfı tamamladığı ortaokul ya da herhangi bir ortaokul müdürlüğünden de yapılabilecek.
Okul tercih kodlarına göre yapılacak tercihleri içeren A grubu ve okul türlerine göre yapılacak tercihleri içeren B grubu olmak üzere iki grupta alınacak.
A grubu için öğrencilerden tüm okul türlerini içerebilen 15 adet tercih alınacak.
Öğrencilerin A grubu tercihleri, tercih listelerinde yer alan okulların tercih kodlarına göre, B grubu tercihleri ise sadece okul türleri ne göre yapılacak.
Okul tercih kodlarına göre oluşturulacak A grubu tercih işlemleri, Milli Eğitim Bakanlığının http://www.meb.gov.tr, http://oges.meb.gov.tr veya https://e-okul.meb.gov.tr internet adreslerinden yapılabilecek.
Yayımlanan tercih listelerinde yer alan okulların tercih kodlarına göre öğrenci velisi tarafından 31 Temmuz-08 Ağustos 2014 tarihleri arasında en fazla 15 tercih olmak üzere yapılacak.
2014 Yılı Orta öğretim Kurumlarına Geçiş Uygulaması Tercih ve Yerleştirme e-Kılavuzu okul türlerine göre oluşturulacak B grubu tercih listesinde, en az 4 okul türü zorunlu olarak seçilecek

# Bursa'da asfalt çöktü

Bursa'yı dün öğleden sonra etkisi altına alan sağanak yağış, bir caddenin çökmesine sebep oldu.
Bursa'da sel sebebiyle merkez Yıldırım ilçesi İpekçilik Caddesi'nde yeni yapılan asfalt çöktü. Aşırı yağış beraberinde Uludağ'ın eteklerindeki büyük taşları Setbaşı meydanına kadar taşıdı.

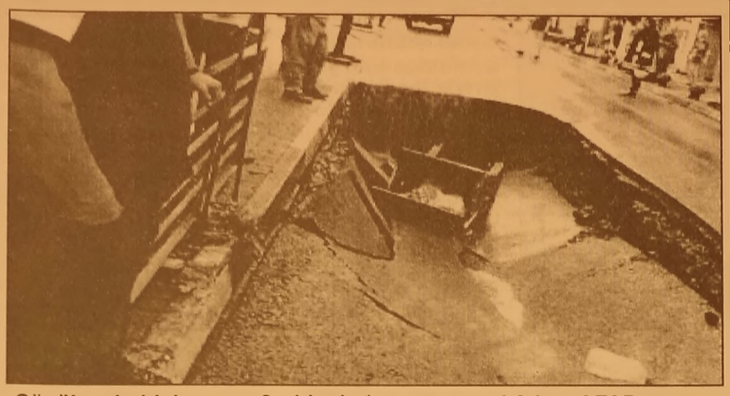

Göçük sebebiyle İpekçilik Caddesi trafiğe kapatıldı. Caddenin kenarındaki evlerde bir hasar oluşmazken, itfaiye, AFAD ve polis ekipleri gerekli önlemleri aldı.

# Bursa Emniyet Müdürlüğü'nden uyarı

Bursa İl Emniyet Müdürlüğü, vatandaşları telefon dolandırıcılarına karşı dikkatli olmaları hususunda mesajla uyardı.
Cep telefonu ile kendini polis, savcı olarak tanıtıp para veya kontör isteyen kişilere vatandaşların inanmaması gerektiği belirten Bursa İl Emniyet Müdürlüğü, vatandaşların cep telefonlarına gönderdiği mesajda, "Polis ve savcı şeklinde kendisini tanıtan bankaya para yatırmanızı veya söylenilen yere para bırakmanızı isteyenlere inanmayın. www.asayis.pol.tr" diye uyarıda bulundu.

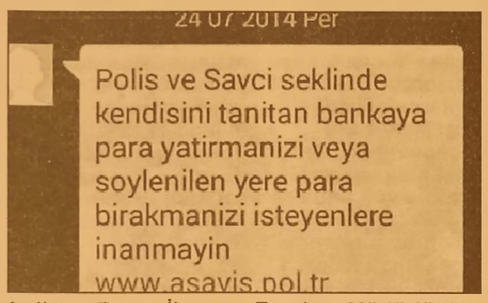


# Kaza üstüne kaza...4 yaralı

Bursa'nın İnegöl ilçesinde meydana gelen üç ayrı kazada 4 kişi yaralandı
İnegöl Nuri Doğrul caddesi üzerinde meydana gelen tek taraflı kazada, motosiklet sürücüsü yaralandı.
Çardak Camii istikametinden, Belediye kavşağı istikametine giden 33 yaşındaki Ali A.'nın yönetimindeki motosiklet, PTT İnegöl Şubesi mevkiinde önündeki özel otomobilin bir anda sağa dönüş yaptığı sırada, ani fren yapmak zorunda kalınca, direksiyon hakimiyetinin kaybedilmesi sonucu devrildi. Sürücü Ali A. motosikletten düşerek yaralandı.

TAKLA ATAN OTOMOBİLİN SÜRÜCÜSÜ YARALANDI
İnegöl ile Bursa arası karayolu üzeri Babasultan mahallesi yol ayrımı mevkiinde meydana gelen tek taraflı kazada, takla atan özel otomobilin sürücüsü ağır yaralandı.
İnegöl ile Bursa arası karayolu üzerinde, İnegöl istikametinden Bursa istikametine gitmekte olan 44 yaşındaki Ömer Çelik yönetimindeki 16 AV 192 plakalı özel otomobil, Babasultan mahallesi (köyü) yol ayrımı mevkiinde, direksiyon hakimiyetinin kaybedilmesi sonucu kontrolden çıkarak takla attı. Kaza sonucu yaralanan otomobilin sürücüsü Ömer Çelik çevredeki vatandaşlar tarafından takla atan özel otomobilden çıkarıldı.HAFİF TİCARİ ARAÇLAR ÇARPIŞTI; 2 YARALI
İnegöl Organize Sanayi Bölgesi (OSB) Havaalanı caddesi üzerinde meydana gelen kazada, iki hafif ticari araç çarpıştı, 2 kişi hafif şekilde yaralandı. Havaalanı caddesi üzerinde seyir halinde olan 39 yaşındaki sürücü R.Y.'nin yönetimindeki hafif ticari araç, karşıdan gelen sürücü 27 yaşındaki A.Ç.'nin yönetimindeki hafif ticari araçla çarpıştı. Kaza sonucunda her iki aracın da sürücüsü yaralandı. Her üç kazada yaralananlar 112 Acil servis ambulansındaki sağlık görevlilerinin ilk müdahalesinin ardından, İnegöl Devlet Hastanesi Acil Servisine götürülerek tedavi altına alındılar.

# Anne ve babasını öldüren evlada 2 kez müebbet hapis istemi

Anne ve babasını öldürdüğü, halen kayıp olan eşini de öldürmüş olabileceği iddiasıyla savcı, tutuklu Kenan Öner,(56) hakkında 2 kez ağırlaştırılmış müebbet hapis cezası istedi.
İznik cumhuriyet savcısı Öner, hakkında ki 25 sayfadan oluşan iddianameyi tamamlayarak, İnegöl cumhuriyet başsavcılığına gönderdi.
Kenan Öner'in bayram sonrası İnegöl ağır ceza mahkemesinde hakim karşısına çıkacağı öğrenildi.
İznikli emlak zengini kayıp annebabasına ait bazı resmi evraklar üzerinde tahribat yaparak sahtecilik yapan ve yargıtayca cezası onanan oğul Kenan Öner, tutuklanma istemiyle 24 nisan 2014 günü İstanbul da'ki evinde gözaltına alınarak İznik emniyet müdürlüğüne getirilmişti

GÜNLÜKLER ELE VERDİ
Polis, o gün gözaltına alınan Öner'in evinde bulduğu 13 adet ajanda türü günlüklerden yola çıkarak, 25 nisan 2014 günü kayıp çift Emine Öner (75), Refik Öner'in (80) Atatürk caddesi üzerinde oturduğu evin arka bahçesini 3. kez yeniden kazdı.
Kenan Öner'in notlarında sık sık bahçe kelimesini geçirmesi polisin şüphelerini iyice arttırdı. Yapılan son kazı çalışmasında polis, nihai sonuca vardı.
Çiftin cesetleri, bahçenin doğu kısmında 1 metre derinlikte parçalanmış halde bulundu.

2 KEZ MÜEBBET
Savcı, iddianame sinde Kenan Öner hakkında TCK'nın 81. ve 82. maddesinde ön görülen "Kasten adam öldürme, tasarlayarak ve canavarca hisle veya eziyet çektirerek" suçların dan sanık hakkında 2 kez ağırlaştırılmış müebbet cezası istemiyle dava dosyasını İnegöl cumhuriyet başsavcılığına gönderdi.

Gemlik Körfez
ABONE OLDUNUZ MU?
ABONE OLUN OKUYUN OKUTUN

TEMA
"SUYUNU BOŞA HARCAMA"
TEMA Vakfı tarafından başlatılan "Suyunu Boşa Harcama" kampanyasına su tüketiminin önlenmesi için siz de katılın

'Gemlik Körfez' www.gemlikkorfezgazetesi.com

CHP Bursa Milletvekili ve Parti Meclis Üyesi Sena Kaleli, Sayıştay'ın inceleme talebinde bulunduğunu söyledi

# Kaleli; "Ankara - Bursa hızlı tren projesinin durma noktasına geldi"

CHP Bursa Millet vekili ve Parti Meclis Üyesi Sena Kaleli, 2 yıl önce temeli atılan ve 4 yılda bitmesi planlanan Ankara - Bursa hızlı tren projesinin ödeneksizlikten dolayı durma noktasına geldiğini belirterek, Sayıştay'ın bu konuda inceleme talebinde bulunduğunu söyledi. Hızlı tren için ayrılan yıllık ödeneğin yetersizliğine dikkat çeken Kaleli, projenin durma noktasına geldiğini ve belirsizliğe sürüklendiğini vurguladı. Bu durumun Sayıştay raporunda da yer aldığını aktaran Kaleli, "Ankara - Bursa arasını 2,5 saate düşürecek olan "Hızlı tren" projesinin Bursa - Yenişehir arasındaki 75 kilometrelik ilk etap ihalesinin temeli 23 Aralık 2012'de atılmıştır. Balat'ta düzenlenen temel atma töreni sırasında projenin 4 yılda tamamlanacağı ve 2016'da ilk yolcunun taşınacağı hedefi açıklanırken, Yenişehir - Bilecik etabıyla ilgili çalışmaların ise sürdüğü belirtilmekteydi. Bu hedef doğrultusunda heyecanla inşaata başlandı.

Coğrafyanın zorluğu, arazi yapısı, sulak bölgeler ve tarım arazileri gibi nedenlerden dolayı güzergah değişikliklerine gidildi. Tüneller çoğaldı, maliyet yükseldi. Sonuçta, Bursa - Yenişehir etabının yapılan ihale koşullarıyla bitirilemeyeceği ortaya çıktı. 393 milyon 170 bin lira tutarındaki proje bütçesi daha tünel ler tamamlanmadan bitti. Projenin bir diğer ayağı olan Yenişehir - Bilecik etabıyla ilgili belirsizlik sürmeye devam ediyor. Öte yandan Bakanlıktan öğrendiğimiz bilgilere göre projenin 2014 ödeneği 120 milyon TL'dir. Bu yıl için ayrılan ödenekten bugüne kadar harcanan miktar ise 75 milyon TL'dir. DPT'nin yatırım programına bakıldığında projenin toplam tutarının 1 milyar 72 milyon TL olduğu göz önüne alındığında, hızlı trenin yatırım programında yer alan 2017 yılına yetiştirilmesi neredeyse imkansızdır" diye konuştu Ankara - Bursa arasını 2.5 saate indirecek olan hızlı tren projesinin Sayıştay raporlarına da girdiğini belirten Kaleli, 'Sayıştay raporlarına göre ödeneğin yetmeyeceği ortadadır. Hızlı tren inşaatı tamamlanamayacak, Bursalılar bu hizmetten mahrum kalacaktır. İhale ve imalat sürecindeki iş ve işlemler TCDD Genel Müdürlüğü tarafından tüm yönleriyle incelenmeli, gerekirse soruşturulmalıdır. Bu konuyla ilgili Ulaştırma, Denizcilik ve Haberleşme Bakanı Lütfi Elvan tarafından cevaplanması talebiyle bir önerge hazırladık" şeklinde konuştu. . Kaleli'nin verdiği önergede şu ifadeler yer alıyor: "393 milyon liralık proje bütçesi daha tünel ler tamamlanmadan bitti. Öte yandan projenin bir diğer ayağı olan Yenişehir - Bilecik etabıyla ilgili belirsizlik sürmeye devam ediyor. Bu bağlamda; Ankara - Bursa arasında yapımına başlanan hızlı tren projesiyle ilgili Bursa - Yenişehir ve Yenişehir - Bilecik etaplarındaki çalışmalar hangi aşamadadır? 2012'de temel atılırken açıklanan ilk yolcunun 2016'da taşınması hedefinde bir sapma olacak mıdır? Bursa - Yenişehir etabı için TCDD'nin üstlenici konsorsiyumla imzaladığı 393 milyon 170 bin liralık bütçenin daha tüneller tamamlanmadan bittiği gerçeğine karşılık, bu parayla etabın yüzde kaçı tamamlanmıştır? Bursa - Yenişehir etabıyla ilgili yeni bir ihaleye çıkılacak mıdır? Çıkılacaksa ihale süreciyle ilgili takvim nasıl işlemektedir? Bakanlığınızda süreç ve projenin akıbetiyle ilgili hangi çalışmalar yürütülmektedir? Projenin diğer ayağı olan Yenişehir - Bilecik etabıyla ilgili bugüne kadar hangi çalışmalar yapılmıştır? Etapla ilgili çalışmalar halen hangi aşamadadır? DPT'nin yatırım programında projenin toplam tutarının 1 milyar 72 milyon TL, bugüne kadar yapılan harcamaların 393 milyon TL ve 2014 yılı ödeneğinin ise 120 milyon TL olduğu göz önüne alındığında, proje için kaç kat süre uzatımı düşünülmektedir? Ankara - Bursa arasında hızlı trenle ilk yolcu ne zaman taşınacaktır? Ankara - Bursa hızlı tren hattı projelendirilirken gerek maliyet artırıcı unsurlar, gerekse 2016 hedefi konusunda ortaya çıkan durum ve yaşanan belirsizliğin sorumluluğu, idarede mi yoksa yüklenici konsorsiyumda mıdır? Bu durum projenin bütçesini ne kadar etkileyecektir? Sayıştay'ın "Bursa - Yenişehir kesimi demiryolu altyapı inşaatı işi ile ilgili projelendirme, ihale ve imalat sürecindeki iş ve işlemlerin TCDD Genel Müdürlüğü'nce tüm yönleriyle incelettirilmesi, gerekirse soruşturulması" yönündeki değerlendirmeleri TCDD Genel Müdürlüğü'nce ne derece dikkate alınmıştır? Bu konuda bir çalışma başlatılmış mıdır? Ankara - Bursa hızlı tren projesinin yapımı sürecinde ne kadar iş kazası meydana gelmiştir? Bu iş kazalarında yaşamını yitiren, yaralanan ve iş göremez hale gelen kaç kişi vardır? Projenin yapımı sırasında ortaya çıkan maliyet artırıcı unsurlar nedeniyle, iş güvenliği ve emniyeti için ayrılan ödeneklerde bir kısıtlamaya gidilmiş midir?"


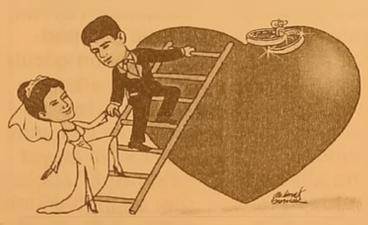

TÜRKİYE'NİN EN KALİTELİ ve EKONOMİK DAVETİYELERİ EN UYGUN FİYATLARLA ...

EN ÖZEL ve GÜZEL GÜNLERİNİZ İÇİN...

1 GÜNDE DAVETİYE BASILIR

Zengin çeşit ve kataloglarımızı görmeden karar vermeyin ...

GÜLER AJANS

MATBAACILIK - YAYINCILIK - REKLAMCILIK

İstiklal Cad. Bora Sok. Akbank Aralığı No : 3/B GEMLİK

Tel : (0.224) 513 96 83

Üniversiteye yerleştirme sonuçları, ÖSYM'nin internet sitesinden açıklandı.

# Gemlik Lisesi'nden üniversiteyi kazananlar belli oldu

**ÖSYM'den yapılan açıklamada, yükseköğretime sınavsız geçiş hakkı bulunan adaylar ile 23 Mart 2014'te yapılan Yükseköğretime Geçiş Sınavı (YGS) ve 14-15-21-22 Haziran 2014 tarihlerinde yapılan Lisans Yerleştirme Sınavları (LYS) sonuçlarına göre, adaylardan alınan tercihler doğrultusunda, 2014-ÖSYS yükseköğretim programlarına merkezi yerleştirme işlemlerinin tamamlandığı belirtildi. Yerleştirme sonuçlarının bugünden itibaren ÖSYM'nin https://sonuc.osym.gov.tr internet adresinden duyurulduğunun bildirildiği açıklamada, adayların, yerleştirme sonuçlarını internet adresinden T.C. kimlik numaraları ve şifreleri ile öğrenebilecekleri kaydedildi. Gemlik Lisesi'nden elimize ulaşan bilgilere göre üniversiteye yerleşen öğrencilerin isimleri ve bölümleri ise şöyle :**

ABDULLAH BAYRAK AFYON KOCATEPE ÜNİVERSİTESİ (AFYONKARAHİSAR)/Tek.Fak. /Otomotiv Müh.
ABDÜLKADİR KARATAŞ SELÇUK ÜNV. (KONYA)/Karapınar Aydoğanlar Meslek Yüksekok./Yerel Yönetimler
AHMET FURKAN ÖZKAN ATATÜRK ÜNİV. (ERZURUM)/Mühendislik Fakültesi/Makine Mühendisliği (İÖ)
AKIN TORAMAN ORTA DOĞU TEKNİK ÜNİ.(ANKARA)/Eğitim Fakültesi/Fizik Öğretmenliği (İngilizce)
AKIN BEKAR DUMLUPINAR ÜNİVERSİTESİ (KÜTAHYA)/Domaniç Meslek Yüksekokulu/Lojistik
AKIN ASLANKURT BEYKOZ LOJİSTİK MESLEK YÜKSEKOKULU (İSTANBUL)/Beykoz Lojistik Meslek Yüksekokulu/Sivil Havacılık Kabin Hizmetleri (İngilizce) (%50 Burslu)
ALİ GÜNEŞ İSTANBUL ÜNİVERSİTESİ/İletişim Fakültesi/Gazetecilik
ALİ RIZA AY ULUSLARARASI KIBRIS Ü.(KKTC-LEFKOŞA)/Sağlık Bil. Fak./Fizyoterapi ve Rehabilitasyon
ALİŞAN AYDIN MUĞLA SITKI KOÇMAN ÜNİVERSİTESİ/İktisadi ve İdari Bilimler Fakültesi/İktisat
ASLIHAN ATAR BARTIN ÜNİVERSİTESİ/Mühendislik Fakültesi/Metalurji ve Malzeme Mühendisliği
ATAKAN PEKDİKERCELAL BAYAR ÜNİVERSİTESİ (MANİSA)/Demirci Meslek Yüksekokulu/Dış Ticaret
ATAKAN DİNCER BALIKESİR ÜNİVERSİTESİ/Mühendislik-Mimarlık Fakültesi/Makine Mühendisliği (İÖ)
AYŞE KAYA ULUDAĞ ÜNİVERSİTESİ (BURSA)/Fen-Edebiyat Fakültesi/Felsefe (İÖ)
AYŞENUR DURSUN ORDU ÜNİVERSİTESİ/Ünye İktisadi ve İdari Bilimler Fakültesi/İşletme (İÖ)
AYTAÇ ANAR ÜSKÜDAR ÜNİVERSİTESİ (İSTANBUL)/İletişim Fakültesi/Yeni Medya (%75 Burslu)
BARIŞ KARABULUT SAKARYA ÜNİVERSİTESİ/Fen-Edebiyat Fakültesi/Tarih (İÖ)
BARIŞ BAŞÇI GÜMÜŞHANE ÜNİVERSİTESİ/Mühendislik ve Doğa Bilimleri Fakültesi/Makine Mühendisliği
BAŞAK BALTA KARABÜK ÜNİVERSİTESİ/İktisadi ve İdari Bilimler Fakültesi/İşletme (İÖ)
BETÜL TANIDIM DÜZCE ÜNİVERSİTESİ/Akçakoca Meslek Yüksekokulu/Muhasebe ve Vergi Uygulamaları
BİLGE KOÇ BİLECİK ŞEYH EDEBALİ ÜNİVERSİTESİ/İktisadi ve İdari Bilimler Fakültesi/İktisat
BUĞRA KAAN ÖZDEMİR DOKUZ EYLÜL ÜNİVERSİTESİ (İZMİR)/İktisadi ve İdari Bilimler Fakültesi/İktisat
BURAK KAYACAN YALOVA ÜNİVERSİTESİ/Yalova Meslek Yüksekokulu/Turizm ve Otel İşletmeciliği (İÖ)
BURCU BALTA SELÇUK ÜNİVERSİTESİ (KONYA)/Sosyal Bilimler Meslek Y.O./Turizm ve Otel İşletmeciliği (İÖ)
BÜŞRA ÜNAL BİLECİK ŞEYH EDEBALİ ÜNİ/İktisadi ve İdari Bilimler Fakültesi/Siy.Bil. ve Kamu Yönetimi
CAN DORU DOKUZ EYLÜL ÜNİVERSİTESİ (İZMİR)//Hukuk Fakültesi
CANSU TUNER DUMLUPINAR ÜNİ.(KÜTAHYA)/Kütahya Sosyal Bilimler Meslek Yüksekokulu/Lojistik (İÖ)
CELAL MELİH GÖL SELÇUK ÜNİVERSİTESİ (KONYA)/Sosyal Bilimler Meslek Y.O./Lojistik (İÖ)
CEREN ÜNER YALOVA ÜNİVERSİTESİ/Yalova İktisadi ve İdari Bilimler Fakültesi/Çalışma Ekonomisi
CEYHUN ESER DUMLUPINAR ÜNİVERSİTESİ (KÜTAHYA)/Saphane Meslek Yüksekokulu/Lojistik
CİHAN ALTIN ANADOLU ÜNİ. (ESKİŞEHİR)/İktisat Fakültesi/Çalışma Ekonomisi ve Endüstri İlişkileri
ÇAĞLA YETKİN MUĞLA SITKI KOÇMAN ÜNİVERSİTESİ/Ortaca Meslek Yüksekokulu/Turizm ve Otel
ÇETİN DALAN AFYON KOCATEPE ÜNİVERSİTESİ (AFYONKARAHİSAR)/Teknoloji Fakültesi/Mekatronik Müh
DENİZ AYDEMİR SAKARYA ÜNİVERSİTESİ/Fen-Edebiyat Fakültesi/Sosyal Hizmet (İÖ)
DEREN ÇAKIR KOCAELİ ÜNİVERSİTESİ/Kandıra Meslek Yüksekokulu/Tekstil Teknolojisi (İÖ)
DİLARA SEVİNÇ KARADENİZ TEKNİK ÜN.(TRABZON)/Fatih Eğitim Fakültesi/Sosyal Bilgiler Öğretmenliği
DİLEK AKSOY YÜZÜNCÜ YIL ÜNİVERSİTESİ (VAN)/Gevaş Meslek Yüksekokulu/Laborant ve Veteriner Sağlık
DUYGU ÖZEN CELAL BAYAR ÜNİ.(MANİSA)/İktisadi ve İdari Bil.Fak./Çalışma Ekonomisi ve Endüstri İlişkileri
DUYGU KORAY YILDIZ TEKNİK ÜNİVERSİTESİ (İSTANBUL)/İktisadi ve İdari Bilimler Fakültesi/İşletme
EBRU ALTUN ERZİNCAN ÜNİVERSİTESİ/Eğitim Fakültesi/Sınıf Öğretmenliği
EBRU GÜLTEKİN MUĞLA SITKI KOÇMAN ÜNİVERSİTESİ/Edebiyat Fakültesi/Tarih
EBRU ÇEVİK ANADOLU ÜNİ.(ESKİŞEHİR)/İktisadi ve İdari Bilimler Fakültesi/Çalışma Ekonomisi ve Endüstri
EBRU AYDIN AFYON KOCATEPE ÜNİVERSİTESİ (AFYONKARAHİSAR)/İktisadi ve İdari Bilimler Fakültesi/Uluslararası Ticaret ve Finansman
ECE DEMİRKIRAN BALIKESİR ÜNİVERSİTESİ/Ayvalık Meslek Yüksekokulu/Turizm ve Otel İşletmeciliği (İÖ)
ECE YÜKSEL YALOVA ÜNİVERSİTESİ/Yalova İktisadi ve İdari Bilimler Fakültesi/Çalışma Ekonomisi ve
ECEM TOKER GAZİ ÜNİVERSİTESİ (ANKARA)/Fen Fakültesi/Kimya
EDİBE ERDENİZ ULUDAĞ ÜNİVERSİTESİ (BURSA)/İktisadi ve İdari Bilimler Fakültesi/İşletme
ELİF ÇINAR YALOVA ÜNİVERSİTESİ/Yalova İktisadi ve İdari Bilimler Fakültesi/İşletme (İngilizce)
ELİF GÖKTAŞ BİLECİK ŞEYH EDEBALİ ÜNİ./Söğüt Meslek Yüksekokulu/Büro Yön.ve Yönetici Asistanlığı
ELİF ÇANKIR KIRKLARELİ ÜNİVERSİTESİ/Babaeski Meslek Yüksekokulu/Bankacılık ve Sigortacılık
EMİR SANCAR BURSA ORHANGAZİ ÜNİVERSİTESİ/İktisadi ve İdari Bilimler Fakültesi/Siyaset Bilimi ve Uluslararası İlişkiler (İngilizce) (%50 Burslu)
EMRE KOÇDEMİR ULUDAĞ ÜNİVERSİTESİ (BURSA)/Keles Meslek Yüksekokulu/İşletme Yönetimi (İÖ)
ENES TOPKAÇ ZİRVE ÜNİVERSİTESİ (GAZİANTEP)/Mühendislik Fakültesi/Deniz Ulaştırma İşletme Mühendisliği (%50 Burslu)
ENGİN EKDİ PAMUKKALE ÜNİVERSİTESİ (DENİZLİ)/Honaz Meslek Yüksekokulu/Halkla İlişkiler ve Tanıtım
ENİSE GÜNER SAKARYA ÜNİVERSİTESİ/Sapanca Meslek Yüksekokulu/Halkla İlişkiler ve Tanıtım (İÖ)
ERTUĞRUL KILINÇ BALIKESİR ÜNİVERSİTESİ/Fen-Edebiyat Fakültesi/Tarih
ERTUGRUL IMRE YALOVA UNIVERSITESI/Yalova Meslek Yüksekokulu/Lastik ve Plastik Teknolojisi
ESRA ÖZTÜRK ANADOLU ÜNİVERSİTESİ (ESKİŞEHİR)/İktisat Fakültesi/Çalışma Ekonomisi ve Endüstri İlişkileri (Açıköğretim)
ESRA TANRIVERDİ YILDIRIM BEYAZIT ÜNİ.(ANKARA)/İşletme Fakültesi/Bankacılık ve Finans (İngilizce)
EZGİ ERÇEVİK BÜLENT ECEVİT ÜNİVERSİTESİ (ZONGULDAK)/İktisadi ve İdari Bilimler Fakültesi/Uluslararası Ticaret ve İşletmecilik
EZGİNUR GÜREŞÇI ULUDAĞ ÜNİVERSİTESI (BURSA)/İktisadi ve İdari Bilimler Fakültesi/Uluslararası İlişkiler
FATİH TÜRKMEN DOKUZ EYLÜL ÜNİVERSİTESİ (İZMİR)/İktisadi ve İdari Bilimler Fakültesi/Çalışma Ekonomisi ve Endüstri İlişkileri
FATMA KURT ÇANAKKALE ONSEKİZ MART UNIVERSITESI/Yenice Meslek Yüksekokulu/Dış Ticaret
FATMA AKÇER BALIKESİR ÜNİVERSİTESİ/Balıkesir Sağlık Yüksekokulu/Hemşirelik
FİLİZ DEMİR ANADOLU ÜNİVERSİTESİ (ESKİŞEHİR)/Açıköğretim Fakültesi/İnsan Kaynakları Yönetimi
FURKAN KAYAANADOLU ÜNİVERSİTESİ (ESKİŞEHİR)/Açıköğretim Fakültesi/Sosyoloji (Açıköğretim)
FURKAN KOZAN SULEYMAN DEMIREL ÜNIVERSITESI (ISPARTA)/Isparta Meslek Yüksekokulu/
FURKAN FIRTINA NAMIK KEMAL ÜNİ.(TEKİRDAĞ)/Teknik Bilimler Meslek Yüksekokulu/Elektronik Teknolojisi
GİZEM SARITAŞ CUMHURİYET ÜNİVERSİTESİ (SİVAS)/Yıldızeli Meslek Yüksekokulu/İşletme Yönetimi
GİZEM YILDIRIM ÇANAKKALE ONSEKİZ MART ÜN./Biga İktisadi ve İdari Bilimler Fakültesi/İktisat (İÖ)
GİZEM ÖZGÜR SÜLEYMAN DEMİREL ÜNİVERSİTESİ (ISPARTA)/İktisadi ve İdari Bilimler Fakültesi/Çalışma Ekonomisi ve Endüstri İlişkileri
GÖZDE KOZPINAR ULUSLARARASI KIBRIS ÜNİ.(KKTC-LEFKOŞA)/Eğitim Fakültesi/Türkçe Öğr.(Tam Burslu)
GÜL DİLAN KAMUR FIRAT ÜNİVERSİTESİ (ELAZIĞ)/Sosyal Bilimler Meslek Y.O./Muhasebe ve Vergi Uyg.
GULCAN KONUKGIL BALIKESİR ÜNİVERSİTESİ/Bandırma İktisadi ve İdari Bilimler Fakültesi/İşletme
GÜLİZ ÜNAL BALIKESİR ÜNİVERSİTESİ/Bandırma İktisadi ve İdari Bilimler Fakültesi/İktisat
GÜLPINAR ÇELİKLER 103271169 DUMLUPINAR ÜNİVERSİTESİ (KÜTAHYA)/Simav Meslek Yüksekokulu/Bankacılık ve Sigortacılık (İÖ)
HATİCE CEBE BİLECİK ŞEYH EDEBALİ ÜNİVERSİTESİ/Gölpazarı Meslek Yüksekokulu/Büro Yönetimi ve Yönetici Asistanlığı
HAZAL IRMAK ULUDAĞ ÜNİVERSİTESİ (BURSA)/Keles Meslek Yüksekokulu/İşletme Yönetimi (İÖ)
HAZAL NUR ERDİNÇ ÇANKAYA ÜNİVERSİTESİ (ANKARA)/Mühendislik Fakültesi/Malzeme Bilimi ve Mühendisliği (İngilizce) (Tam Burslu)
HİLAL KIRAN ORTA DOĞU TEKNİK ÜNİVERSİTESİ (ANKARA)/Eğitim Fakültesi/Fen Bilgisi Öğretmenliği
HÜRCAN BÜBERCİ BÜLENT ECEVİT ÜNİVERSİTESİ (ZONGULDAK)/Karadeniz Ereğli Meslek Yüksekokulu/Deniz ve Liman İşletmeciliği (İÖ)
HÜSEYİN GÖKTAŞ NEVŞEHİR HACI BEKTAŞ VELİ ÜNİVERSİTESİ/Meslek Yüksekokulu/Turizm ve Sey.
HÜSEYİN DUNDAR ULUDAĞ ÜNİVERSİTESİ (BURSA)/İktisadi ve İdari Bilimler Fakültesi/Maliye
İLKNUR SENA SAVCI İSTANBUL GELİŞİM ÜNİVERSİTESİ/İstanbul Gelişim Meslek Yüksekokulu/Sivil Hava Ulaştırma İşletmeciliği (%50 Burslu)
KARDELEN EZGİ BULUT KOCAELİ ÜNİ. /Mühendislik Fakültesi/Metalurji ve Malzeme Mühendisliği (İÖ)
KÜBRA ARI ATATÜRK ÜNİ. (ERZURUM)/Açıköğretim Fakültesi/İşletme (Açıköğretim)
KÜBRA GÜLER SÜLEYMAN DEMİREL ÜNİVERSİTESİ (ISPARTA)/Yalvaç Meslek Yüksekokulu/Halkla İlişkiler
KÜBRA ÖZCELİK GAZİOSMANPAŞA ÜNİVERSİTESİ (TOKAT)/Fen-Edebiyat Fakültesi/Sanat Tarihi (İÖ)
KÜBRANUR MUTLUER ÇANAKKALE ONSEKİZ MART ÜNİVERSİTESİ/Biga İktisadi ve İdari Bilimler Fakültesi/İktisat (İÖ)
MEHMET ERDENİZSÜLEYMAN DEMİREL ÜNİVERSİTESİ (ISPARTA)/İktisadi ve İdari Bilimler Fakültesi/Uluslararası İlişkiler (İÖ)
MELEK ESRA BİRİNCİ ANADOLU ÜNİVERSİTESİ (ESKİŞEHİR)/Fen Fakültesi/Matematik
MELİH ZEYNEL İZMİR YÜKSEK TEKNOLOJİ ENSTİTÜSÜ/Fen Fakültesi/Matematik (İngilizce)
MELİKE HALICI SÜLEYMAN DEMİREL ÜNİVERSİTESİ (ISPARTA)/Senirkent Meslek Yüksekokulu/Dış Ticaret
MERT KARA ADNAN MENDERES ÜNİVERSİTESİ (AYDIN)/Nazilli Meslek Yüksekokulu/Lojistik (İÖ)
MERT NUGAY KIRKLARELİ ÜNİVERSİTESİ/Babaeski Meslek Yüksekokulu/Dış Ticaret
MERVE YILDIRIM KARAMANOĞLU MEHMETBEY ÜNİVERSİTESİ (KARAMAN)/İktisadi ve İdari Bilimler Fakültesi/İktisat (İÖ)
MERVE BOLAT DUMLUPINAR ÜNİVERSİTESİ (KÜTAHYA)/İktisadi ve İdari Bilimler Fakültesi/İşletme (İÖ)
MEVLÜDE AYVAZÇANKIRI KARATEKİN ÜNİVERSİTESİ/Edebiyat Fakültesi/Tarih
MUHAMMET ALİ EFE İSTANBUL ÜNİVERSİTESİ/Açık ve Uzaktan Eğitim Fakültesi/Sağlık Kurumları İşletmeciliği (Açıköğretim)
MUHAMMET ÇAĞATAY YILMAZ DUMLUPINAR ÜNİVERSİTESİ (KÜTAHYA)/Simav Teknoloji Fak./İmalat Müh.
MUHSİN ONSEKİZ KOCAELİ ÜNİVERSİTESİ/Karamürsel Meslek Yüksekokulu/Deniz ve Liman İşletmeciliği
MUSTAFA ÇAKIRER ÇANAKKALE ONSEKİZ MART ÜNİVERSİTESİ/Gökçeada Meslek Yüksekokulu/Halkla İlişkiler ve Tanıtım
MUSTAFA ÖZGÜR GÜLSEVEN ÇANAKKALE ONSEKIZ MART UNIVERSITESI/Biga Iktisadi ve Idari Bilimler Fakültesi/Ekonometri (İÖ)
MÜCAHIT OZTURK MARMARA UNIVERSITESI (ISTANBUL)/Fen-Edebiyat Fakültesi/Matematik
MUGE CENGIZOĞLU ANADOLU UNIVERSITESI (ESKIŞEHIR)/Iktisat Fakültesi/Maliye (Açıköğretim)
MÜZEYYEN KILIÇARSLAN ANADOLU ÜNİVERSİTESİ (ESKİŞEHİR)/Açıköğretim Fakültesi/Sosyal Hizmetler
NAZLICAN TURAN İSTANBUL GELIŞIM UNIVERSITESI/Iktisadi, Idari ve Sosyal Bilimler Fakültesi/Psikoloji (İngilizce) (%25 Burslu)
NEBAHAT AYDIN BALIKESIR ÜNIVERSITESI/Bandırma İktisadi ve İdari Bilimler Fakültesi/İktisat (İÖ)
NERİMAN ÖZTÜRK 106971259 KOCAELİ ÜNİVERSİTESİ/Hereke Meslek Yüksekokulu/Muhasebe ve Vergi Uygulamaları (İÖ)
NİSA PEKŞEKER BÜLENT ECEVİT ÜNİVERSİTESİ (ZONGULDAK)/İktisadi ve İdari Bilimler Fakültesi/İşletme
NUR ŞEVVAL AKBAL PAMUKKALE ÜNİVERSİTESİ (DENİZLİ)/Denizli Teknik Bilimler Meslek Yüksekokulu/Kimya Teknolojisi (İÖ)
NURETTİN GÖKÇE MEHMET AKİF ERSOY ÜNİVERSİTESİ (BURDUR)/İktisadi ve İdari Bilimler Fakültesi/İşletme (İÖ)
NURETTIN ARDA BIRLIK AFYON KOCATEPE UNIVERSITESI (AFYONKARAHISAR)/Sandıklı Meslek Yüksekokulu/İşletme Yönetimi
NURŞAH KAN ADNAN MENDERES ÜNİVERSİTESİ (AYDIN)/Söke Sağlık Yüksekokulu/Hemşirelik
OGUZHAN KAYA KOCAELI UNIVERSITESI/Hereke Omer Ismet Uzunyol Meslek Yüksekokulu/İşletme
OLGUN DURSUN MUĞLA SITKI KOÇMAN ÜNİVERSİTESİ/Turizm İşletmeciliği ve Otelcilik Y.O./Seyahat
ÖMERCAN ERDOĞAN NEVŞEHİR HACI BEKTAŞ VELİ ÜNİVERSİTESİ/Fen-Edebiyat Fakültesi/Arkeoloji (İÖ)
ÖZGE KAYA DUMLUPINAR UNIVERSITESI (KUTAHYA)/Tavşanlı Meslek Yüksekokulu/Lojistik
ÖZLEM GÜLÇİÇEK YALOVA ÜNİVERSİTESİ/Yalova İktisadi ve İdari Bilimler Fakültesi/Uluslararası İlişkiler
RABİA POYRAZ UŞAK ÜNİVERSİTESİ/Fen-Edebiyat Fakültesi/Sosyoloji
RABİA BÜŞRA DUMAN YALOVA ÜNİVERSİTESİ/Yalova Meslek Yüksekokulu/İklimlendirme ve Soğutma
RANA KOZAN ABANT İZZET BAYSAL ÜNİVERSİTESİ (BOLU)/Fen-Edebiyat Fakültesi/Türk Dili ve Edebiyatı
RÜVEYDA SAGLIK NEVŞEHİR HACI BEKTAŞ VELİ ÜNİVERSİTESİ/Avanos Meslek Yüksekokulu/Özel Güvenlik ve Koruma (İÖ)
SAMET KÖSE ÇANAKKALE ONSEKİZ MART ÜNİVERSİTESİ/Çan Meslek Yüksekokulu/Lojistik (İÖ)
SEDAT ALKAN AMASYA ÜNİVERSİTESİ/Amasya Sosyal Bilimler Meslek Yüksekokulu/Dış Ticaret (İÖ)
SEFA BOLAT DUMLUPINAR ÜNİVERSİTESİ (KUTAHYA)/İktisadi ve İdari Bilimler Fakültesi/İktisat
SELİN DURSUN ANADOLU UNIVERSITESI (ESKIŞEHIR)/Mühendislik Fakültesi/Malzeme Bilimi ve Mühendisliği (İngilizce)
SELİN DUTGUN SÜLEYMAN DEMİREL ÜNİVERSİTESİ (ISPARTA)/İktisadi ve İdari Bilimler Fakültesi/Kamu
SEREN ŞIMŞEK SAKARYA UNIVERSITESI/Ali Fuat Cebesoy Meslek Yüksekokulu/İşletme Yönetimi
SERENAY DUR ANADOLU ÜNİVERSİTESİ (ESKİŞEHİR)/İktisat Fakültesi/Maliye (Açıköğretim)
SERENAY SAKA ARTVİN ÇORUH ÜNİVERSİTESİ/Hopa İktisadi ve İdari Bilimler Fakültesi/İktisat
SERTAN YAVUZ ULUDAG UNIVERSITESI (BURSA)/Keles Meslek Yüksekokulu/Organik Tarım
SERVET SEMERCI ERCİYES ÜNİVERSİTESİ (KAYSERİ)/İletişim Fakültesi/Gazetecilik (İÖ)
SEVGI KAÇMAZ GAZİ ÜNİVERSİTESI (ANKARA)/Gazi Eğitim Fakültesi/Tarih Öğretmenliği
SİNAN KAYA İSTANBUL ÜNİVERSİTESİ/İktisat Fakültesi/İktisat (İngilizce)
SİNEM BOZDAŞ MUĞLA SITKI KOÇMAN ÜNİVERSİTESİ/Datça Kazım Yılmaz Meslek Yüksekokulu/Turizm ve
SONER BALTA BURSA TEKNİK ÜNİVERSİTESİ/Doğa Bilimleri, Mimarlık ve Mühendislik Fakültesi/Metalurji
ŞAHİN ÇOBANYOLCU GAZİOSMANPAŞA ÜNİVERSİTESİ (TOKAT)/İktisadi ve İdari Bilimler Fakültesi/Siyaset
ŞEVVAL ERTAŞ DUMLUPINAR ÜNİVERSİTESİ (KÜTAHYA)/İktisadi ve İdari Bilimler Fakültesi/Ekonometri (İÖ)
ŞEVVAL ŞENTUNA BİLECİK ŞEYH EDEBALİ ÜNİVERSİTESİ/İktisadi ve İdari Bilimler Fakültesi/İktisat (İÖ)
TALİP ERSOY IŞIKTAN ULUDAĞ ÜNİVERSİTESİ (BURSA)/Teknik Bilimler Meslek Yüksekokulu/Et ve Ürünleri
TARIKHAN GÜREŞÇİ AHİ EVRAN ÜNİVERSİTESİ (KIRŞEHİR)/Fen-Edebiyat Fakültesi/Arkeoloji
TİLBE MALATYA AKDENİZ ÜNİVERSİTESİ (ANTALYA)/Alanya İşletme Fakültesi/Ekonomi ve Finans (İÖ)
VİLDAN SÖNMEZ KARADENİZ TEKNİK ÜNİVERSİTESİ (TRABZON)/İletişim Fakültesi/Halkla İlişkiler ve Rek
YASEMİN TİTİZ ULUDAĞ ÜNİVERSİTESİ (BURSA)/Mustafakemalpaşa Meslek Y.O./İşletme Yönetimi (İÖ)
YUNUS EMRE GANDARY ALOVA ÜNİVERSİTESİ/Çınarcık Meslek Yüksekokulu/Yerel Yönetimler (İÖ)
ZEKERİYA AKDAG YILDIRIM BEYAZIT UNIVER. (ANKARA)/İşletme Fakültesi/Bankacılık ve Finans (İngilizce)
ZÜLAL KAYNAR TRAKYA ÜNİVERSİTESİ (EDİRNE)/Eğitim Fakültesi/Okul Öncesi Öğretmenliği (İÖ)

# Bayramı öncesi yolcu otobüslerine sıkı denetim

Bursa Emniyet Müdürlüğü Denetleme Şube Müdürlüğü ekipleri, yaklaşan Ramazan Bayramı öncesi yolcu otobüslerini sıkı denetimden geçiriyor.
İl Emniyet Müdürlüğü Denetleme Şube Müdürlüğü ekipleri, Şehirler Arası Otobüs Terminali'nde yaklaşan Ramazan Bayramı öncesi gece gündüz kontrollerini sürdürüyor. Terminalden çıkan otobüsleri tek tek durduran ekipler, içeride biletsiz yolcu olup olmadığının yanı sıra şehir içi ve durak harici yolcu indirip

bindirilmemesi konusunda uyarılarda bulundu. Ayrıca şoförlerin emniyet kemeri takıp takmadığını da kontrol eden ekipler, 1 saat içerisinde yaklaşık 50 otobüsü denetledi.
Uygulamadan memnuniyetlerini dile getiren yolcular, "Bu uygulamaların devamlı sürmesini istiyoruz. Bu uygulamalar oldukça otobüs yolculukları daha güvenli olur. Emniyet teşkilatı gece gündüz demeden çalışıyor. Onlara teşekkür ediyoruz" dedi.

**6 AYDA 80 BİN OTOBÜS Bursa TERMİNALİNE GİRİŞ-ÇIKIŞ YAPTI**

Öte yandan, Bursa Şehirler Arası Otobüs Terminali'ne 2014 yılı ilk 6 ay içerisinde 80 bin otobüs giriş çıkış yaparken, Bursa İl Emniyet Müdürlüğü Denetleme Şube Müdürlüğü ekipleri evrak üzerinde yaptıkları incelemelerde bu otobüslerden eksiklikleri ve sıkıntılı oldukları gerekçesiyle 82 aracın çıkışına izin vermedi. Ayrıca son 1 ayda ekipler 487 otobüsü durdurup kontrol etti. Kusurlu bulunan 17 otobüse ise ceza işlemi uygulandı

# Evde bakım hizmeti alan yaşlılar bayrama hazır

Bursa'da, yatağa bağımlı hastalar, kişisel bakım ve saç sakal tıraşları ile bayramı karşılamaya hazır hale getirildi. Bursa Büyükşehir Belediyesi Evde Hasta Bakım Merkezi, bu yılın ilk 6 ayında bin 339 hastaya evinde 25 bin 230 kalem sağlık hizmeti verdi. Çoğu yatağa bağımlı olan hastaların bayram tıraşları, saç ve kişisel bakımları da merkez görevlileri tarafından yapıldı.
Sosyal ve ekonomik yoksunluk, yoksulluk içinde bulunan, herhangi bir sosyal güvencesi olmayan, günlük yaşam faaliyetlerini tek başına sürdüremeyen hastalara; teşhis, tedavi, bakım, eğitim ve yönlendirme hizmetlerini veren merkez görevlileri yaklaşan Ramazan Bayramı öncesinde bu kez hastaların kapısını muayene için değil bayram hazırlıkları için çaldı.
Bu yılın ilk 6 ayında bin 339 hastaya evinde 25 bin 230 kalem sağlık hizmeti verilirken, çoğu yatağa bağımlı olan hastaların bayram tıraşları, saç ve kişisel bakımları da merkez görevlileri tarafından yapıldı


**KİRALIK**

UMURBEY MAHALLESİNDE YALOVA YOLU ÜZERİNDE UMURBEY ZEYTİN SATIŞ MERKEZİNDE KİRALIK 2 ADET DÜKKAN 1 DEPO 670 M2 BAHÇESİ 800 M2

**MÜRACAAT**
**0 224 513 61 11**
**0 532 493 03 77**

**KAŞEDE BEKLEMEK YOK**
KALİTELİ KAŞELER UYGUN FİYATLARLA GÜN İÇİNDE TESLİM EDİLİR

**GÜLER AJANS**
MATBAACILIK - YAYINCILIK - REKLAMCILIK
İstiklal Caddesi Bora Sokak No : 3/B GEMLİK
Tel : (0.224) 513 96 83 Fax : 513 35 95

**SATILIK**

UMURBEY'DE BAHÇELİ 4 +1 MASRAFSIZ ŞÖMİNELİ - ÜÇ TARAFI BAHÇELİ LÜKS DAİRE SAHİBİNDEN SATILIK
0 535 378 18 00

**SATILIK ZEYTİNLİK**

KUMLA YOLU HASANAĞA MEVKİİNDE 2709 M2 İKİ YOLA CEPHELİ SAHİBİNDEN SATILIK ZEYTİNLİK
**0 543 582 15 78**

Gemlik Körfez
ABONE OLDUNUZ MU?
ABONE OLUN OKUYUN OKUTUN

TEMA
"SUYUNU BOŞA HARCAMA"
TEMA Vakfı tarafından başlatılan "Suyunu Boşa Harcama" kampanyasına su tüketiminin önlenmesi için siz de katılın

**KİRALIK**

KUMLA'DA HAVUZLU KİRALIK (EŞYALI) DAİRE
**0 535 378 18 00**

**SATILIK SU BAYİİ**

0 507 244 72 24

# İhracat arttı, ithalat azaldı

ürkiye'nin ihracatı haziranda, geçen yılın aynı ayına göre yüzde 4,2 arttı ithalat ise yüzde 1,1 azaldı.
Türkiye İstatistik Kurumu (TÜİK) ile Gümrük ve Ticaret Bakanlığı işbirliğiyle oluşturulan Haziran 2014 Geçici Dış Ticaret

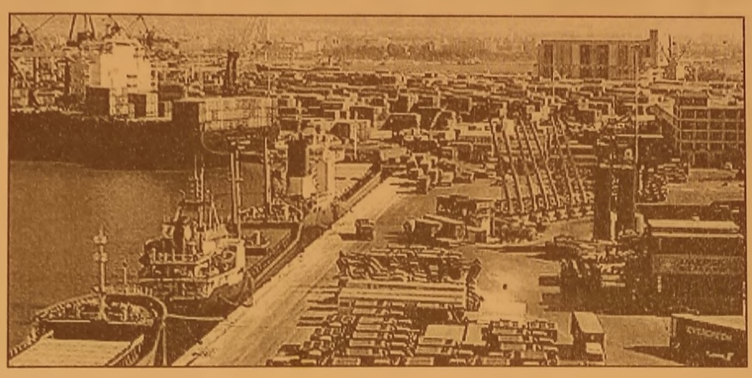

İstatistikleri açıklandı.
Buna göre, ihracat haziran ayında, geçen yılın aynı ayına göre yüzde 4,2 arttı ve 12 milyar 923 milyon dolara yükseldi.
Aynı dönemde İthalat yüzde 1,1 azalışla 20 milyar 776 milyon dolara geriledi.

Haziran ayında dış ticaret açığı yüzde 8,8 azalarak 8 milyar 613 milyon dolardan 7 milyar 853 milyon dolara düştü.
İhracatın ithalatı karşılama oranı ise geçen yılın haziran ayında yüzde 59 iken, bu yılın aynı ayında yüzde 62,2'ye çıktı.

# 'Dosya masrafı' başvurusu için kritik uyarı

Bankalardan kredi kullanan tüketicilerin dosya masraflarını geri almak için tüketici hakem heyetlerine başvurular rekor düzeye ulaştı.
Mağdur tüketicinin cebine göz diken dolandırıcılar ise vatandaşın bu ilgisini ranta çevirmenin yolunu hemen buldu.
Antalya tüketici derneklerini alarma geçiren dolandırıcılık yöntemi şöyle işliyor:
Tüketici cep telefonu ile aranıp kredi kullanıp kullanmadığı, kullandıysa dosya masraflarını geri almak için başvuru yapıp yapmadığı öğreniliyor.
Vatandaşın yanıtı, "Başvuru yaptım" olursa planın ilk kısmı uygulamaya geçiyor.

DOSYAYI ÖNE ALALIM
Vatandaşa, "Hakem heyetlerinde yığılma var dosyanızı öne alabiliriz. Bunun için 150 lira danışmanlık ücreti talep ediyoruz" deniyor. Eğer vatandaş başvuru yapmadıysa, "Şirketimizde görevli avukatlarımız tüm belgelerinizi hazırlayıp dosya masrafı ücretlerinizi geri alacak. Bunun içinse 250 lira danışmanlık ücreti talep ediyoruz" bilgisi veriliyor.
HİÇ BİR İŞLEM YOK
Eğer vatandaş bu uygulamalardan birini kabul ederse telefondaki kişi hemen kişinin kredi kartı bilgilerini alıyor ve

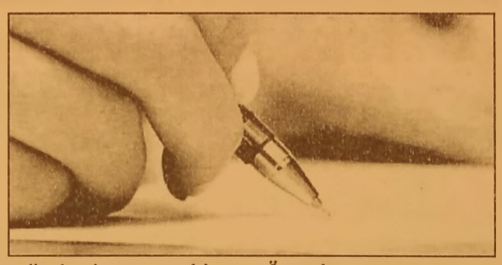

sözde danışmanlık ücreti adı altında soygun yapıyor.
Aylar geçmesine karşın alacakları ile ilgili hiçbir başvurunun yapılmadığını anlayanlar ise soluğu tüketici derneklerinde alıyor.
VATANDAŞ ÜŞENİYOR
Dosya masrafı dolandırıcılığı ile ilgili çok sayıda şikâyet aldıklarının altını çizen Tüketiciyi Koruma Derneği (TÜKODER) Antalya Şube Başkanı Abdullah Özçulcu, "Bankaların haksız kazanç elde ettiği tüketiciye bir darbe de dolandırıcılar vuruyor. Dilekçe, vekâlet gibi işlemlerle uğraşmak istemeyenler maalesef hem para hem de zaman kaybediyor" dedi.
VEKALETSİZ İŞLEM OLMAZ
Hiçbir şirket ya da kişinin vekâlet olmadan kişisel işlem yürütemeyeceğini vurgulayan Özçulcu, "Yeni nesil dolandırıcılar gündemi takip ederek vatandaşın bilgisizliğinden yararlanıyor. Tüketici şunu bilmeli; vekâlet vermeden sizin yerinize işlem yapılamaz. Bu nedenle her birey kendisine sunulan hakları bilmekle yükümlüdür" diye konuştu.

HAK TALEBİ ÇOK ZOR
Dolandırıcıların tuzağına düşen tüketicilerin danışmanlık adı altında ödedikleri paraların geri alınmasını hayli güç olduğuna da değinen Özçulcu şöyle dedi: "Tüketici bize başvurup yardım istiyor. Ancak elinde ne isim, ne adres var. Üstelik kart bilgilerini bizzat kendisi vermiş. Böyle bir durumda karşı taraftan hak talep etmek güçleşiyor. Zaten hukuki sürecin içine dahil olan tüketici de bir süre sonra pes ediyor. Bunların yaşanmaması için önce bilinçli olmak şart."

VATANDAŞ NEREYE BAŞVURACAK?
Bankaların kestiği dosya masrafını geri almak isteyen tüketiciler 2 bin liraya kadar olan bedeller için ikamet ettikleri ilçe kaymakamlığındaki tüketici hakem heyeti nezdinde hiçbir ücret ödemeden, 3 bin liraya kadar ise il merkezinde bulunan Gümrük ve Ticaret İl Müdürlüğündeki bilir tüketici hakem heyetine başvurmak suretiyle haklarını arayabilir.

## GEMLİK REHBERİ

| GEREKLİ TELEFONLAR | |
|---|---|
| İtfaiye | 110 |
| Polis İmdat | 155 |
| Jandarma İmdat | 156 |
| Jandarma K. | 513 10 55 |
| Polis Karakolu | 513 18 79 |
| Gar. Kom. | 513 12 06 |
| **KAYMAKAMLIK** | |
| Kaymakamlık | 513 10 51 |
| C.Savcılığı | 513 10 53 |
| C.Savcı Yrd. | 513 29 54 |
| Emniyet Müd. | 513 10 28 |
| **ULAŞIM** | |
| Pamukkale | 513 00 20 |
| DENİZ UÇAĞI | [illegible] |
| Pegasus Akmis Seyahat | [illegible] |
| METRO | [illegible] |
| Aydın Turizm | 513 20 77 |
| Güzer Turizm | [illegible] |
| Kanberoğlu-Esadaş | [illegible] |
| Anıtur | [illegible] |
| Kamil Koç | 512 01 63 |
| **HASTANELER** | |
| Devlet Hastanesi | 517 34 00 |
| Sahil Dev. Hast. | 513 23 29 |
| Mer.Sağ.Ocağı | 513 10 68 |
| Tomokay Tomografi | 513 65 29 |
| Konur Tıp Mrk. | 514 80 58 |
| **TAKSİLER** | |
| Körfez Taksi | 513 18 21 |
| Çınar Taksi | 513 24 67 |
| Güven Taksi | 513 32 40 |
| Gemlik Taksi | 513 23 24 |
| Mimaatur Taksi | 517 33 94 |

| RESMİ DAİRELER | |
|---|---|
| Telefon Arıza | 121 |
| UEDAŞ ARIZA | 186 |
| UEDAŞ İşletme | 513 45 03 |
| Statyum | 514 00 95 |
| Orm.Böl.Şef. | 513 12 86 |
| Milli Eğt. Md. | 513 11 74 |
| Halk Kütüphane | 513 13 53 |
| Askerlik Şb. | 513 10 57 |
| Karayolları | 513 13 08 |
| Liman Baş. | 513 11 33 |
| Mal Müd. | 513 10 95 |
| Nüfus Md. | 513 37 42 |
| Özel İd. Md. | 513 15 07 |
| Tapu Sicl. Müd. | 513 14 14 |
| Müftülük | 513 13 64 |
| Gümrük Md. | 524 85 86 |
| Ver. Dairesi Md. | 513 10 92 |
| İlçe Tarım Müd. | 513 10 45 |
| İlçe Seç. Md. | 513 77 73 |
| Halk Eğitim Müd. | 513 18 46 |
| İŞ-KUR | 513 71 66 |
| **BELEDİYE** | |
| Santral | 513 45 21 -23 |
| Başkanlık | 513 45 20 |
| Zabıta | 513 24 32 |
| BUSKİ | 514 57 96 |
| İtfaiye | 513 23 25 |
| Muhasebe Md. | 513 45 21-182 |
| Yazı İşl. Md. | 513 45 21-111 |
| Su Arıza | Yalnız 185 |

| DENİZ OTOBÜSÜ | |
|---|---|
| Bursa | 256 77 84 |
| Mudanya | 544 30 60 |
| Yenikapı | (212) 516 12 12 |
| Yalova | (226) 811 13 23 |
| İDO İmam Aslan Dinlenme Tes. | 513 23 94 |
| **VAPUR - FERİBOT** | |
| Yalova | (226) 814 10 20 |
| Topçular | (226) 363 43 19 |
| Eskihisar | (262) 655 60 31 |
| **OTOBÜS** | |
| Şehirlerarası | 261 54 00 |
| Otobüs Terminali | (18 Hat ) |
| **DAĞITICILAR** | |
| GEMDAŞ | 513 29 29 |
| Aygaz | 513 12 95 |
| Habaş | 513 16 37 |
| Mogaz | 513 75 58 |
| Ergaz | 513 88 43 |
| İpragaz | 513 22 59 |
| Habaşgaz | 513 45 46 |
| Yeni Likitgaz | 513 65 00 |
| BP Gaz | 514 59 81 |
| Bütünler Likitgaz | 513 80 00 |
| Akçagaz | 514 88 70 |
| Totalgaz | 514 17 00 |
| Akcan Petrol | 513 10 79 |
| MAR-PET | 513 30 33 |
| Tuncay Otogaz | 513 16 45 |
| Beyza Petrol | 513 01 03 |

Gemlik Körfez
GEMLİK'İN İLK GÜNLÜK SİYASİ GAZETESİ
YEREL SÜRELİ YAYIN
YIL : 42 SAYI : 4934
FİYATI : 50 Kr. (KDV Dahil)
Sahibi : Kadri GÜLER
Sorumlu Yazı İşleri Müdürü : Serap GÜLER
İstiklal Cad. Bora Sok. No:3/B
Tel : 513 96 83 Fax : 513 35 95 GEMLİK
Yönetim ve Basım Yeri :
GÜLER AJANS
Matbaacılık-Yayıncılık-Reklamcılık Tesisi
İstiklal Cad. Bora Sok. No:3/B GEMLİK
(Dini bayram Günleri ve Pazar günleri yayınlanmaz)

GEMLİK SİNEMA GÜNLÜĞÜ
VENÜS SİNEMASI
RECEP İVEDİK 4 :
11:00-14:00-17:00-20:15
CİN : 12:00-14:00:16:00-18:00-20:30
513 33 21

GEMLİK

ARAÇLARIMIZ, 1 YIL TAM GARANTİLİDİR

# MERKEZ OTOMOTİV

ARAÇ ALIM SATIMINDA GÜVENİLİR MARKA...

HER TÜRLÜ 2. EL ARAÇ ALINIR SATILIR

ANLAŞMALI BANKALARDAN 1 GÜNDE KREDİ TEMİN EDİLİR

KREDİ KARTI İLE SATIŞ İMKANI

% 50 PEŞİN 24 AY VADE...

1 AY İÇİNDE TAKAS VE KUSURSUZ BAKIM GÜVENCESİ ...

Engin Bircan & Tahir Duman

Dr. Ziya Kaya Mah. Hürriyet Cad. No : 28 GEMLİK Tel : 0 224 514 25 25 - Fax : 0 224 514 25 26

sahibinden.com gemlikmerkezotomotiv

Yuvanıza Giden Yol

# MANASTIR EMLAK

GAYRİMENKUL DANIŞMANLIĞI

Sebahattin DEMİR
Emlak Müşaviri

www.manastiremlakgemlik.com

TEL & FAX: 0224 517 33 10 CEP: 0532 744 33 83 E-MAIL: manastiremlak@hotmail.com
www.manastiremlak.sahibinden.com - www.ilan.com.tr/manastiremlak

# Bayram

42.

26 TEMMUZ 2014 CUMARTESİ

YILIMIZDAYIZ...

GEMLİK KÖRFEZ GAZETESİ RAMAZAN BAYRAMI ÖZEL EKİ

İSTİKLÂL CD. BORA SK. NO:3/B TEL: 513 96 83 GEMLİK | PARA İLE SATILMAZ

www.gemlikkorfezgazetesi.com


Bu yıl da Ramazan ayında islam aleminde kardeş kavgası, mezhep çatışmaları sona ermedi.

# Ramazanda islam dünyasını kan tuttu...

**Kadri GÜLER**

Bir ramazan ayını daha geride bırakıyoruz.
Yarından sonra İslam alemi Ramazan Bayramını kutlayacak.
Geçen yıl bu köşede:
"Bayram aslında oruç tutanlar, ibadetini yerine getirenler içindir. Orucun mükafatıdır Bayram.. Dini vecibesini yerine getiren lerin ödülüdür." demişim.
Buna katılıyorum.
Mazereti olmadan dini vecibele rini yerine getirmeyenlerin bayram neyine?
Bu ramazan ayı dünyadaki müslüman toplumlar arasında yaşanan gerginlik üst boyutta.
Yanı başımızda Suriye ve Irak'ta, Filistin'de sıcak savaşlar devam ediyor.
Geçtiğimiz günlerde, Hürriyet'te Taha Akyol'un bir yazısında dikkatimi çekti.
Dünyadaki savaşların yüzde 90'ı müslüman topluluklar da yaşanıyor.
Bu yüzde 90'nın büyük çoğunlu ğu aynı dinden olan müslüman ların birbirlerini gırtlaklaması şeklinde sürüyor.
Afrika'daki en geri kabileler ara sında bile yaşanmayan savaşlar, islam dünyasını sarmalamış.
Türkiye savaş cehenneminin içinde olmasa da, çevresi sıcak savaş çemberiyle çevrili.
Irak'a bakın; ABD ve İngilizlerin işgalinden sonra ülke parçalan dı. Petrol gelirini egemenlikleri ne alan emperyalistler, giderler ken geride enkaz ve kardeş kavgası bıraktı.

Irak'ta bugün bir yanda kürtler, diğer yanda sunni ve şii Araplar birbirleriyle savaşıyor.
Sunni İŞİD örgütü, Musul'a girdi. Türk Konsolosluğunu bastı. Türkiye'nin egemenliğini temsil eden konsolosluk perso neli Başkonsolos ile aylardır tutuklu.
Hükümetin sesi İsrail'e çıkıyor, Musul da kaçırılan ve tutsak edilen memurunu korumadığı gibi İŞİD'de sesi hiç çıkmıyor.
O da yetmezmiş gibi kendileri ni islam aleminin Halifesi ilan ediyor.
Kim takar senin halifeliğini...
Kuzey Irak ta kürkler bağımsız lığını ilan etmeye hazırlanıyor.
Sözün kısası ABD'nin darma dağın ettiği Irak, kardeş kanıyla boğulurken ülke 3'e bölünüyor.
Suriye ile kanka dönemi çoktan bitti.
Büyük Ortadoğu projesini sürdüren emperyalistler, Irak gibi Suriye'ye girmedi ama orayı da karıştırdılar.
Bu projenin eş başkanlığını yapan Türkiye'nin Başbakanı Erdoğan, Esad rejimini devir mek için her türlü naneyi yedi.
Muhalifleri besledi, büyüttü, silahlandırdı.
Lojistik destek sağladı.
Ama, 3 yıldır Esad'ı devire mediler.
Sonuçta, bugün Suriye de müslümanlar birbirlerini öldürmeye devam ediyor.
Bu nasıl müslümanlıktır anlamak mümkün değil.
Suriye'nin faturası 1 milyon savaş göçmeninin Türkiye sığınmasına neden oldu.
Şimdi kendi yurttaşımız muhtaç iken karıştırdığımız Suriye'nin 1 milyon insanına bakmak zorunda yız. Türkiye Libya ile ilişkilerini diplomasi de en üst düzeyde askıya aldı.
Başkonsolusunu geri çağırdı.
Vatandaşlarımıza "Libya'yı terk edin" diyor. Mısır karışık, Cezayir, Tunus karışık, Afganistan karışık...
Geriye ne kaldı?
Suudi Arabistan, İran, Körfez şehlikleri...
İslam dünyası birbirlerini öldüre rek, mezhep-tarikat kavgalarıyla, kin ve düşmanlık tohumları ekerek birbirlerini öldürek Ramazan Bayramı'na giriyor.
Bu tablo, acı bir tablodur.
İslam dünyası barış, kardeşlik dostluktan uzak, çağın gerisinde yaşıyor.
Cumhurbaşkanı adayı Başbakan Recep Tayyip Erdoğan, islam dünyasını İsrail'e karşı birliğe çağırıyor.
Ya müslümanların aralarında yaşa dığı kavgaların, savaşların sona ermesi için birlik çağrısı neden yapmıyor.
İsrail'i terörist ilan ederken, kendi konsolosunu kaçıran bugüne kadar serbest bırakmaya na işgal ettikleri yerlerde kadınla rın ırzına geçen, şiileri katleden, IŞİD militanlarını neden terörist ilan etmiyor, sessizliğini sürdürüyor.
Öylesi karmaşık bir dünyada yaşıyoruz ki anlamak mümkün değil.
Tüm bu olumsuzluklara karşın bayramınız kutlu olsun.


Bayramınız kutlu olsun

GemlikKörfez
GEMLİK'İN İLK GÜNLÜK SİYASİ GAZETESİ

TÜRKİYE'NİN 500 İSO BÜYÜK SANAYİ KURULUŞU 2008

Güzellik, birlik ve beraberlik dolu bir öncekinden daha mutlu ve huzurlu bir bayram diliyoruz

Bursa - Gemlik Kumla kavşağında bulunan Gemlik Özdilek, hem Gemlik ve çevresindeki il ilçelerdeki yerleşim birimleri için hem de seyahat edenler için keyifli alışveriş ve dinlenme merkezidir. 30.000 bin çeşit ürünün satışa sunulduğu hipermarketi, kafe-restoran kısmı ve çocuklar için Starpark eğlence merkezi ve uzmanlar denetiminde hizmet veren ücretsiz çocuk bakım ve oyun odası bulunmaktadır.

Özdilek®

"Yaşamın içinde"

SİZİN MEMNUNİYETİNİZ BİZİM ÖDÜLÜMÜZ

Hisar Mahallesi Ilıca Altı Mevkii Kumla Bursa yol ayrımı

Tel : (0 224) 513 68 00 - 513 32 46 GEMLİK

Gemlik Körfez
GEMLİK'İN İLK GÜNLÜK SİYASİ GAZETESİ
26 Temmuz 2014 Cumartesi

*"Baki kalan bu kubbede bir hoş sada imiş..."*
*Baki*

Ramazan bayramınızı kutlar,
Gemlik Asım Kocabıyık Camii'nin Gemlik halkına
hayırlar getirmesini dileriz...

BORUSAN 70 yıl

BORÇELİK | KERİM ÇELİK | BORUSAN LOJİSTİK | CAT | CAT | BORUSAN MANNESMANN | BORUSAN MÜHENDİSLİK

KURULUŞ 1981

# 1981'den bugüne değişmeyen kalite
## Yöresel Tat

TAR-KOOP

S.S. KATIRLI KÖYÜ TARIMSAL KALKINMA KOOPERATİFİ

## ORJİNAL MARKALAR KUSURSUZ KALİTE SUNAR

Ortaklarının ürününü değerlendirmek, müşterilerine kaliteli ve özenle hazırlanmış zeytin sunmak hedefiyle 1981 yılında zeytin sektörüne giriş yapan Katırlı Köyü Kalkınma Kooperatifi, daha sonra 1997 yılında markalaşmaya geçerek, kooperatifçilik hizmetlerini kuşaktan kuşağa taşımayı hedef alarak **bugünkü haklı ununa kavuşmuştur**

*Zeytin üreticilerimizin ve tüketicilerimizin Ramazan Bayramını en içten dileklerimizle kutlarız.*

**Katırlı Köyü Kalkınma Koop.**
Yönetim Kurulu Adına Başkan
**Hüseyin Hulusi BAYRAK**

**KATIRLI KÖYÜ - GEMLİK**
Tel: (0.224) 514 58 91- Fax: (0.224) 514 61 17

*Güzellik, birlik, beraberlik dolu, her zaman bir öncekinden daha güzel ve mutlu bir*

# *Bayram diliyoruz.*

*Büyüklerimizin ellerinden küçüklerimizin gözlerinden öpüyoruz.*

**Refik YILMAZ**

**Gemlik Belediye Başkanı**

ÖZEL AYKENT İLKÖĞRETİM OKULU
2002
GEMLİK

# ÖZEL AYKENT

## İLKÖĞRETİM OKULU ve ANASINIFI

"Yeni bir AYKENT ile hedeflerinize doğru..."

Deneyimli kadromuz ve çağdaş eğitim anlayışıyla sizlere en yakın özel okuluz.

*Birlik ve beraberliğimizi, kardeşlik ve dostluğumuzu en sıcak şekilde hissedeceğimiz RAMAZAN BAYRAMINIZI en içten dileklerimizle kutlarız.*

**Gemlik - Orhangazi yolu 2. Km. Umurbey Paşabahçeler Mevkii**
**Tel : 0 224 513 50 84 GEMLİK - www.aykentilkogretim.k12.tr**

aksa
DOĞALGAZ
GEMLİK

Aksa Gemlik Doğal Gaz Dağıtım A.Ş.

Ramazan Bayramınızı kutlar,
sağlık ve mutluluklar dileriz.

DOĞALGAZ ACİL HATTIMIZ 187

Hamidiye Mah. Irmak Sok. 16/E
Tel : 0 224 513 29 29 GEMLİK

GEMLİK BELEDİYESİ
GENÇLİK ve SPOR KULÜBÜ

Gemlik halkının ve sporcularımızın
Bayramını kutlar, sağlık ve mutluluklar dileriz

TURAN ALKIŞ
GEMLİK BELEDİYESİ GENÇLİK VE SPOR KULÜBÜ BAŞKANI

SOSYAL YAŞAM MERKEZİ
DÜĞÜN, NİŞAN, KOKTEYL, GALA, TOPLANTI VE SEMİNERLER, MEZUNİYET BALOLARI
KURUM YEMEKLERİ, SANATSAL VE KÜLTÜREL FAALİYETLER

GENÇLİK VE SPOR KULÜBÜ
FUTBOL, YÜZME, FITNESS, VOLEYBOL, BASKETBOL, TENİS, SATRANÇ, JUDO

İletişim: 512 00 30

# Yolcu otobüslerinde bayram bileti tükendi

Yoğun talep nedeniyle bayrama sayı günler kala otobüs biletlerinin tükendiği bildirildi.
Ramazan Bayramı'nı sevdikleriyle geçirmek isteyenlerin yoğun talebi nedeniyle bayrama sayılı günler kala otobüs biletleri tükendi. Otobüs firmaları, vatandaşların mağdur olmaması için ek seferler düzenleme kararı aldı.
Türkiye Otobüsçüler Federasyonu (TOFED) Başkanı Mehmet Erdoğan, yaptığı açıklamada, yoğun talep nedeniyle bayrama sayı günler kala otobüs biletlerinin tükendiğini söyledi.
Ramazan Bayramı'nın 28-30 Temmuz tarihlerinde gerçekleşeceğini anımsatan Erdoğan, "Bayram dolayısıyla yolculuklar 25 Temmuz'da başlıyor. Bayramın bitişi hafta içine gelmesine rağmen dönüşte otobüs biletlerine talepler 2-3 Ağustos tarihlerine geliyor" dedi.
Türkiye genelinde 345 otobüs firmasının 8 bin 500 otobüsle hizmet verdiğini belirten Erdoğan, Ulaştırma, Denizcilik ve Haberleşme Bakanlık tarafından B2 ve D2 yetki belgeli otobüslere izin vermesiyle bayram süresince günlük yaklaşık 1 milyon yolcuya hizmet vereceklerini anlattı.
Bakanlığın B2 ve ve D2 yetki belgeli otobüslerin 25 Temmuz-4 Ağustos tarihleri arasında kullanılmasına izin verdiğini bildiren Erdoğan, söz konusu iznin hem firmaları hem de yolcuları rahatlattığını kaydetti.
"Biletler geçen sene fiyatlarıyla aynı" Bakanlığın verdiği iznin ardından yaklaşık 2 bin otobüsün daha devreye gireceğini dile getiren Erdoğan, yeni ek seferlerden bilet almak için vatandaşların acele etmesini istedi.
Vatandaşların otogarlardan kalkan otobüs firmalardan bilet almaları uyarısında bulunan Erdoğan, dönüşte bilet bulamama sıkıntısı yaşamamaları için de biletlerini gidiş-dönüş şeklinde almaları önerisinde bulundu.
Bilet fiyatlarına zamlı tarife uygulanacağı yönündeki söylentilerin gerçeği yansıtmadığını vurgulayan Erdoğan, "Bilet fiyatlarında değişiklik yok, geçen sene fiyatlarıyla aynı" dedi.
Erdoğan, bayram dolayısıyla yollarda yoğun trafik akışı olacağından dolayı yolcuların otobüse bindiklerinde emniyet kemerlerini takmayı unutmamaları gerektiğini belirtti.

MARMARABİRLİK
MARMARA ZEYTİN TARIM-SATIŞ KOOPERATİFLERİ BİRLİĞİ ®

MARMARABİRLİK

Ortaklarımızın ve zeytin üreticilerinin
Ramazan Bayramı'nı kutlar;
sağlık, mutluluk ve verimli bir hasat dönemi
geçirmelerini dileriz.

MARMARABİRLİK
Yönetim Kurulu Adına

Hidamet ASA
Yönetim Kurulu Başkanı

# RAMAZAN BAYRAMI AÇIK GÖRÜŞ GÜNLERİ AÇIKLANDI

Adalet Bakanlığ Ceza ve Tevkifevleri Genel Müdürlüğü, Kapalı ceza infaz kurumlarında bulunan hükümlülere Ramazan Bayramı nedeniyle belirli gün ve sürelerde açık görüş yaptırılacağını bildirdi.

Ceza ve Tevkifevleri Genel Müdürü Enis Yavuz Yıldırım imzalı talimata göre Ramazan Bayramı açık görüşü aşağıdaki şekilde yapılacak: Adana E Tipi, Alanya L Tipi, Ankara 1 ve 2 Nolu L Tipi, Antalya E ve L Tipi, Aydın E Tipi, Bafra T Tipi, Balıkesir L Tipi, Bolu T Tipi, Bursa E ve H Tipi, Çorum L Tipi, Denizli D Tipi, Diyarbakır E Tipi, Eskişehir H Tipi, Gaziantep E Tipi, Hatay E Tipi, İzmir-Buca, İzmir 1, 2, 3 ve 4 Nolu T Tipi, Maltepe 1, 2 ve 3 No.lu L Tipi, Mersin E Tipi, Osmaniye 1 Nolu T Tipi, Silivri 1, 2, 3, 4, 5, 6, 7 ve 8

No.lu L Tipi, Tokat T Tipi, Ümraniye E Tipi ve Van M Tipi Kapalı Ceza İnfaz Kurumlarında kalan hükümlü ve tutuklulara 30-31 Temmuz - 01-02-03 Ağustos 2014 tarihlerinde olmak üzere 5 gün, Diğer bütün ağır ceza merkezi ve müdürlük teşkilatı bulunan bağlı ceza infaz kurumlarında kalan hükümlü ve tutuklulara 30-31 Temmuz - 01 Ağustos 2014 tarihlerinde olmak üzere 3 gün, Müdürlük teşkilatı bulunmayan bağlı ceza infaz kurumlarında kalan hükümlü ve tutuklulara da, Cumhuriyet Başsavcılıklarının görüşü alınarak kurum tarafından belirlenecek bir günde yapılmak suretiyle 30-31 Temmuz 2014 tarihleri arasında 2 gün süre ile açık görüş yaptırılacaktır.

Sayıları ve konumları değerlendirilmek suretiyle, adlî suçlardan hükümlü ve tutuklular ile örgütlü suçlardan hükümlü ve tutuklular için ayrı gruplar oluşturulup, her grubun görüş günleri ve saatleri Cumhuriyet başsavcılıkları ile kurum idareleri tara fından tespit edilecektir. Bu grupların, aynı zamanda ve aynı görüş mahal linde birlikte bulundurulmaması sağlanacaktır. Kınama cezası dışında disiplin cezası almış ve bu cezası kaldırılmamış hükümlü ve tutuklular, açık görüşten yararlandırılmayacaktır.

**DİĞER HÜKÜMLER**

Hükümlü ve tutuklular, belgelendirilmek suretiyle sadece an ne, baba, eş, çocuk, torun, büyükanne, büyükbaba ve kar deşleriyle görüştü rüleceklerdir. Hükümlü ve tutuklular ile görüşmek iste yen kişilerin, akrabalık durumlarını nüfus idarelerinden veya ilgili konso losluklardan verilen resmî belgeler ile ispatlamaları gereklidir.

Ancak; anne, baba, eş, çocuk, torun, büyükanne, büyükbaba ve kardeşi olmayan hükümlü ve tutukluların, üçüncü dereceye kadar olan akrabalarından en çok üç kişiyle, önceden haber verilmesi ve belgelendirilmesi kaydıyla görüşme yapmaları sağlana caktır. Ancak; bu fıkra hükmü, ağırlaştırılmış müebbet hapis cezasına hükümlüler hakkında uygulanmayacaktır. Hükümlü ve tutuklu sayısının, verilen açık görüş günü sayısına bölünmesi suretiyle görüş gününe kadar gruplar oluşturulacaktır. Her grubun görüş günü ve saatleri, ailelerine bildirilmek üzere hükümlü ve tutuklulara tebliğ edilecek; hazırlanan program, ayrıca koğuşlara ve ziyaretçilerin görebileceği uygun yerlere asılmak suretiy le her ziyaretçinin, ziyaret gününde ceza infaz kurumuna gelmesi sağlanarak, izdiham önlenecektir. Her grubun açık görüşü bittikten sonra, görüş yerinde bulunan hükümlü ve tutuklular, görevliler nezaretinde dikkatli bir şekilde arandıktan sonra koğuş ve odalarına götürüle rek burada sayılacak; kimlikleri fotoğ raflı belgelerle kontrol edildikten ve grup mevcudunun tam olduğunun anla şılmasından sonra, ziyaretçilerin kurum dışına çıkmasına izin verilecektir.

İzdihamı, firar ve karışıklıkları önlemek, disiplin ve düzeni sağlamak için Cumhuriyet başsavcılığı ve ku rum yönetimi, zabıta ile işbirliği yaparak gerekli her türlü önlemi alacak; görüş mahallinde yeteri kadar dış güvenlik görevlisi gözlemci olarak bulundurulacaktır.

GÜCÜM SPOR 2009
GÜCÜMSPORKULÜBÜ

Gücümsporlu basketçilerimizin, velilerimizin, sporsorlarımızın, değerli Gemlik halkının ve spor camiasının Ramazan Bayramini kutlar, sağlık, mutluluk ve huzur dolu bir yıl geçirmelerini dileriz.

GEMLİK GÜCÜMSPOR KULÜBÜ

Güzellik, birlik, beraberlik dolu, her zaman bir öncekinden daha güzel ve mutlu bir bayram geçirmenizi diliyorum.

Ömer GÜMÜŞ

YÜKSEK ELEKTRİK VE ELEKTRONİK MÜHENDİSİ

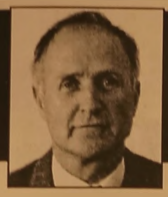

# AYRINTI

Erhan İZGİ

## BAYRAM BİR SEVİNCİN PAYLAŞIMI DEĞİL Mİ?

Son yıllarda İslam coğrafyasında müthiş bir ölüm kalım savaşı veriliyor.

Fakat Hristiyan dünyası yüzyıllardır barış ve huzur içinde yaşamaktadır.

Acaba neden?

Biraz empati yapalım, ülkemizde milyonlarca insan açlık sınırında, mil yonlarca insan da yoksulluk sınırında yaşarken bir avuç mutlu azınlık saltanat sürerken bizler nasıl bir bayramdan, bir sevinçten söz edeceğiz?

Birileriyle ilgili havada milyon hatta milyar dolarların uçuştuğu ülkemizde akşamları binlerce kişiden oluşan göstermelik iftar sofraları düzenlemekle gerçeğin üstünü örtmeyiz.

Tam tersi bunlar hırsızlığın, yolsuzluğun göstergesidir. Ilk bakışta insanları kandırıp aldatabiliriz ya Allah'ı ...

Müslümanlık kardeşliği, yardımlaşmayı emrediyor; sevgiyi, dostluğu, dayanışmayı ifade ediyor.

Bizler, insanları ayrıştırmayı, kini, öfkeyi ve nefreti egemen kılmaya çalışıyoruz.

Rüzgâr eken fırtına biçer, demiş atalarımız. Ektiğimiz tohum farklı ürün vermeyecektir.

Ne yazık ki 75 milyonluk toplum bir yay gibi gerilmiş durumdadır.

Ha koptu ha kopacak. Ünlü ozan Yunus: "Ben gelme dim dava için, benim işim sevi için", diyor. Insanlıgı sevgi kurtaracaktır, kin ve nefret değil. Ama kimin umurunda! Televizyon kanallarına çöreklenmiş din bezirgânları, soytarıları her gün halkın beynini kemiriyor, onu düşünmekten uzaklaştırıyor.

Müslümanların yılda kutladığı iki bayramdan biri ramazan bayramıdır.

İslâm âlemi 30 günlük orucun ardından Tanrıya şükredip bunun mutluluğunu yaşayacak, yaşayabilirse.

Yanı başımızda Ortadoğu'da yıllardır süren savaşlar hâlâ bütün sıcaklığı ile devam ediyor.

Son günlerde yine masum insanlar, çocuklar öldürülüyor. İnsanlar açlıkla yüz yüze yaşıyor.

Bir avuç mutlu azınlık rahat bir yaşam sürmeye devam ediyor Allah'ın adını anarak. Böyle bir ortamda bayram nasıl kutlanacak?

İsrail, ABD'nin de desteğini alarak Filistin'i, Gazze'yi bombalarla toz duman ediyor. Türkiye'de yer yerinden oynuyor. Dünya bu sesi, çığlıkları duymuyor. Neden? Çünkü Türkiye'nin Dünya'da itibarı sıfırlanmış, hiçbir Batı ülkesi Türkiye'yi ve yöneticilerini dikkate almıyor, önemsemiyor.

Sayın başbakan boşuna esip gürlüyor; oysa yıllardan beri İsrail'i destekler politikalar izliyor. İsrail'in Nato tatbikatına ve OECED üyeliğine vetosunu AKP hükümeti kaldırıyor. Mavi Marmara baskınında öldürülen yurttaşlarımızın haklarını alamayan AKP iktidarıdır.

Kürecik'e kurulan füze rampaları sadece İsrail'in güvenliği ile ilgilidir. İsrail uçaklarına yakıtı satan AKP hükümetidir.

Bütün bunları unutan sayın başbakan ve AKP muhteremleri İsrail aleyhine mangalda kül bırakmıyorlar. " Ayinesi iştir kişinin, lafa bakılmaz," sözü boşuna söylenmemiştir.

Her gün onlarca masum insan öldürülürken sözüm ona Müslümanlar Türkiye'de tepki gösteriyor İsrail'e karşı. Niçin iktidarın karşısına çıkıp bu olaylardan siz de sorumlusunuz diyemiyorlar. Suriye'de durumun bu noktaya gelmesinde sizin de payınız var. Hamas ve IŞİD'i sizler destekledinizi. Suriye'ye giden tırlarda neler vardı, nereye ve kime gidiyordu?

Bunların hesabı ne yazık ki verilemedi. Kendimizi devaynasında görüp hiçbir şey olmadığımızı anladık anlamasına; yiğitliğe b.k sürdürmüyoruz hâlâ. Arap ülkeleri bile adam yerine koymuyor, görüşme gereği bile duymuyor sayın başbakanla. Ne gam! Sayın başbakanımız aklı fikri devlet başkanlığında. Gerisi boş laf.

Türkiye acılarla dolu bir bayramı yaşıyor. Bu gün belki karnımız tok sırtımız pek, kendimizi mutlu sayabiliriz. İnsanlığın acısını yüreğimizde hissedebildiğimiz oranda insan olduğumuzu asla unutmamalıyız.

Yarın neler getireceğini bugünden kestiremeyiz. Bu coğrafyada kimse kendini güvende hissedemez.

Hele bizim gibi komşularıyla ve diğer uluslarla iyi ilişkiler kuramayan ve bağımsız politika üretemeyen ülkeler...

Bütün olumsuzluklara, kan ve gözyaşına karşın insanlığın sevgi dolu, barış dolu, kardeşlik kokan nice güzel bayramlar yaşaması dileğiyle...

TÜRKİYE'NİN EN KALİTELİ ve EKONOMİK DAVETİYELERİ EN UYGUN FİYATLARLA ...

EN ÖZEL ve GÜZEL GÜNLERİNİZ İÇİN...

1 GÜNDE DAVETİYE BASILIR

Zengin çeşit ve kataloglarımızı görmeden karar vermeyin ...

GÜLER AJANS

MATBAACILIK - YAYINCILIK - REKLAMCILIK

İstiklal Cad. Bora Sok. Akbank Aralığı No : 3/B GEMLİK

Tel : (0.224) 513 96 83

# Bayram temizliği yaparken dikkat!

Evimizi mis gibi yapmak için uzun süre maruz kaldığımız temizlik malzemelerinin içerisindeki tehlikeli maddelerden haberdar mısınız? Temizlik malzemelerinin üzerindeki "zehirli", "yanıcı" ve "tehlikeli" ibarelerini hepimiz görmüşüzdür. Bu uyarı işaretleri kullanıcıların dikkatli olmasını sağlamak amacıyla belirgin bir şekilde kullanılmaktadır.

Ancak temizlik ihtiyacı gereği kısa veya uzun süreli olarak hepimiz bu maddelere maruz kalırız. Temizlik malzemelerini kullandığımızda içerisindeki bazı maddeler havada asılı kalmaktadır. Araştırmacılar ufak bir miktar temizlik malzemesinde dahi 133 adet uçucu organik madde teşhis etmiştir. Nefes alışverişi sırasında vücudumuza giren bu kimyasallar ciddi sağlık sorunlarına yol açabilmektedir. Örneğin amonyak, cildi, gözleri, boğazı ve akciğerleri tahriş edebilir. Astım hastaları bu konuda çok hassastır. Amonyum çamaşır suyu gibi bir madde ile karıştırıldığında ise son derece zehirli bir gaz ortaya çıkabilir. Temizlik malzemelerini kullanırken mutlaka üzerini dikkatle okumak gerekmektedir. Üzerlerindeki uyarıların dikkate aldığımızda meydana gelebilecek hasarı en aza indirebiliriz.

# TSE'den bayram alış verişi yaparken son kullanma tarihine bakın uyarısı

Türk Standartları Enstitüsü (TSE) Başkanı Hulusi Şentürk, bayram alışverişi yaparken, ürünlerin üzerindeki son kullanma tarihlerinin mutlaka kontrol edilmesini tavsiye etti. Bayram alışverişlerinde TSE markası aranmasını isteyen Hulusi Şentürk, şu açıklamayı yaptı:

*"Türkiye'de gıda sektöründe üretim yapan 20 bin firma mevcuttur. Türk Standartları Enstitüsü , gıda sektöründe hizmet veren bu firmalarından 1.000 tanesinin 3 bin 500 ürününe TSE belgesi verilmiştir. Bayram alışverişlerinde TSE markası taşımayan ürünlerin ucuz fiyatı sebebiyle tercih edilmesi yanlış olur. Aldığınız ürünlerde TSE markası mutlaka arayın. Son kullanma tarihlerini kontrol edin. Unutmayın ki kalitenin bir maliyeti vardır ancak kalitesizliğin maliyeti daha yüksektir."*

**Ortaklarımızın ve Zeytin üreticilerimizin Ramazan Bayramı'nı kutlar; esenlik, mutluluk dolu nice bayramlar geçirmelerini dileriz.**

**MARMARABİRLİK**

**S.S. 72 SAYILI GEMLİK ZEYTİN TARIM SATIŞ KOOPERATİFİ**

Yönetim Kurulu Adına
Yönetim Kurulu Başkanı

**MEHMET BESLİ**

# Bayramda emniyet tedbirleri alındı

Bursa Emniyet Müdürlüğü, Ramazan Bayramı'nın huzur ve güvenli şekilde geçirmesi için bir dizi tedbirler aldı. Bursa Emniyet Müdürlüğü'nde yapılan yazılı açıklamada, *"28-29-30 Temmuz 2014 tarihlerinin Ramazan Bayramı olması sebebiyle vatandaşlarımızın huzur ve güven dolu bir ortamda bayram tatilini geçirmelerini sağlamak için; halkımızın yoğun olarak bulunduğu alış veriş merkezleri, şehirlerarası otobüs terminali, camiler, mezarlıklar gibi yerlerde Emniyet Müdürlüğümüzce bir dizi tedbir alınmıştır. Bunun yanı sıra şehir içerisinde ve şehirlerarası yollarda trafik düzenlemeleri için gerekli planlamalar yapılmıştır"* denildi.

Ramazan Bayramı'nda vatandaşların istek ve şikayetlerini anında ilgili mercilere iletebilmeleri için İl Emniyet Müdürlüğü'ne bağlı önemli telefonlar da bildirildi. Buna göre vatandaşlar kimlik bilgileri gizli tutularak 24 saat 15 Polis İmdat hattını arayabilir. Emniyetin diğer telefonları şöyle: "Polis haber Merkezi: 270 5331, Nöbetçi Müdürlüğü: 270 5050, Emniyet Müdürlüğü Santrali: 270 5000, Trafik Denetleme Şube Müdürlüğü: 211 2312, Bölge Trafik Denetleme Şube Müdürlüğü: 211 0792, Nilüfer İlçe Emniyet Müdürlüğü: 245 8010, Osmangazi İlçe Emniyet Müdürlüğü 220 4456, Yıldırım İlçe Emniyet Müdürlüğü 361 8181"

# İDO bayramda seferleri arttırıyor

İstanbul Deniz Otobüsleri (İDO), Ramazan Bayramı'nı da kapsayacak şekilde 25-30 Temmuz tarihlerinde geçerli olacak özel tarife hazırladı.

İDO'dan yapılan açıklamaya göre, bayram ve tatil yoğunluğunda yolcuların mağdur olmaması için, belirtilen tarihlerde yaklaşık 3 bin 500 sefer gerçekleştirerek 3 milyon 120 bin yolcu, 250 bin araç kapasitesi sunacak.

Bayram tatili boyunca oluşacak yoğunluğa karşı önlem alan İDO, 6 gün için hızlı feribot ve dış hat deniz otobüsü hatlarında 676 seferle hizmet verecek.

Feribot ve deniz otobüsü hatlarında sefer sayıları artırılacak, öngörülenin üzerinde oluşacak talepler de ek seferlerle karşılanacak.

Bayram tarifesi kapsamında, 424 hızlı feribot, 252 dış hat deniz otobüsü, 330 iç hat deniz otobüsü ve 2 bin 476 araba vapuru ile yaklaşık 3 bin 500'e sefer yapılacak.

Eskihisar-Topçular hattında 17 gemiyle 24 saat aralıksız düzenlenecek seferlerde toplam 2 milyon 350 bin yolcu ve 156 bin araç kapasitesi sunulacak.

Ayrıca, iç hat deniz otobüsü ve Sirkeci-Harem araba vapuru hattında 26-30 Temmuz tarihlerinde "pazar" günü tarifesi uygulanacak.

GEMLİK TİCARET BORSASI
GEMLİK ZEYTİNİ

GEMLİK TİCARET BORSASI

*Ramazan Bayramınızı en içten dileklerimizle kutlar, sağlık, mutluluk ve huzur dolu günler dileriz.*

MECLİS ÜYELERİ

MUSTAFA DOĞAN
SALİH ERDİNÇ ERSAN
FERİT ALAN
BURHAN ATALAY
ALİ ÖZTÜRK
ERDAL KAYALI
CEVAT YAZICI
SİNAN TURAN
YAŞAR İSLAM

MELİH KARBAY

YÖNETİM KURULU ÜYELERİ

İLHAN ACAR
ÖZDEN ÇAKIR
ERTAN TOKSABAY
ERKAN SARIŞEN
MEHMET TAŞAR

İRFAN ÜNLÜ EMLAK
GAYRİMENKUL DANIŞMANLIĞI

Ramazan Bayramınızı en içten dileklerimizle kutlar, sağlık, mutluluk ve huzur dolu günler dileriz.

ÇARŞI MEYDANI - UMURBEY
TEL : 0 224 525 1 525

# Yollarda trafik 10 kat artacak!

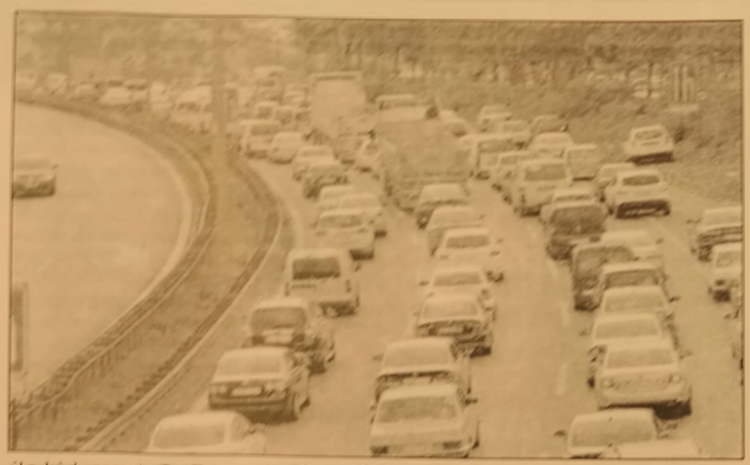

TŞOF Başkanı Fevzi Apaydın, bu bayramda belli noktalarda araç yoğunluğunun normal günlere oranla 10 kat artacağını belirterek uyardı.

Türkiye Şoförler ve Otomobilciler Federasyonu (TŞOF) Başkanı Fevzi Apaydın, yazılı açıklamasında, Ramazan Bayramı öncesinde ve yaz tatili için yola çıkacak sürücülere tavsiyelerde bulundu.

Apaydın, Ramazan Bayramı'nda trafikteki araç yoğunluğunun normal günlere oranla 10 kat artmasının beklendiğini belirterek, "Trafiğin az olduğu saatlerde çıkmaya çalışın. Yorgun ve uykusuz yola çıkmayın. Mutlaka mola verin. Trafikte sabırlı olun, acele etmeyin" ifadesini kullandı.

Ramazan Bayramı tatilinin hafta sonu ile birleşerek 5 gün süreceğini anımsatan Apaydın, şunları kaydetti:

"Yollar çok kalabalık olacak. Geçen yıl Ramazan bayramı tatilinde 61 ölümlü, bin 785'i yaralamalı toplam bin 846 trafik kazası meydana geldi. Bu kazalarda 86 kişi hayatını kaybetti. 2012 yılı Ramazan Bayramı tatili (4 gün) ile 2013 yılı Ramazan Bayramı tatilinde (5 gün) meydana gelen trafik kazalarının gün başına düşen kaza ve ölü sayısının karşılaştırmasını yapabiliriz. Bir güne düşen ölümlü trafik kazası 2012 yılında 14 iken 2013 yılında 12'ye, ölü sayısı da 19 kişiden 17 kişiye düşüyor. Kaza sayısında yüzde 14, ölü sayısında ise yüzde 11 ülke genelinde azalma olması yeterli görülmemekle birlikte sevindiricidir. Olaylardan ders alıp kurallara uyan sürücülerimiz, bu bayramda trafik canavarına dikkat etsinler."

Ramazan Bayramı'nda trafikteki araç yoğunluğunun normal günlere oranla 10 kat artmasının beklendiğini ifade eden Apaydın, sürücülere trafiğin az olduğu saatlerde yola çıkmaları, yorgun ve uykusuz araç kullanmamaları, yolculuklar sırasında mola vermeleri ve acele etmemeleri yönünde tavsiyelerde bulundu.

Trafik kazalarındaki en büyük payın insana ait olduğunu belirten Apaydın, bu sorunun çözümünde, eğitim ve trafik bilincinin arttırılmasının önemli rol oynadığını ifade etti.

Emniyet kemeri kullanımının hayati öneme sahip olduğunu kaydeden Apaydın, "Son zamanlarda emniyet kemeri kullanımının vatandaşlar tarafından uygulandığını görüyoruz. Ölen insanlarımızın yüzde 16'sı 0-14 yaş grubundaki çocuklar olduğunu unutmayalım. Bu nedenle önde ve arka koltuklarda emniyet kemerini mutlaka kullanalım" değerlendirmesinde bulundu.

### 'BÖLÜNMÜŞ YOL KAZALARI AZALTTI'

Bölünmüş yol uygulamalarının trafik kazalarını azalttığına dikkati çeken Apaydın,"Yapılan yatırımların olumlu geri dönüşleri alınmaya başlandı. Ulaştırma Bakanlığı'nın gerçekleştirdiği yaklaşık 22 bin 254 kilometrelik bölünmüş yol uygulaması, karşılıklı çarpışmaları ortadan kaldırdığından, trafik kazalarında bazı kesimlerde yüzde 90'a varan azalmalara neden olmuştur" ifadesini kullandı.

Birlik ve beraberliğimizi, kardeşlik ve dostluğumuzu en sıcak şekilde hissedeceğimiz Mübarek Ramazan Bayramınızı kutlar, sağlık ve mutluluklar dileriz.

MİMARLAR ODASI
GEMLİK TEMSİLCİLİĞİ

Gürle İş Merkezi K.2 No: 76 GEMLİK
Tel : 0 224 513 38 05

STÜDYO Prestij
★★★★★

Dost ve müşterilerimizin Ramazan Bayramını kutlar, sağlık ve mutluluk dolu günler dileriz.

Mehmet MÜLAZIMOĞLU

İstiklal Caddesi Bora Sokak Akbank Aralığı
Tel : 514 94 94 Fax : 513 94 94 GEMLİK

# Sırası Geldikçe

İnan TAMER

## ACILI BAYRAM...

Pazartesi günü Ramazan Bayramı...

İslam aleminin kutladığı mübarek bir gün.

Bayram, müslümanlar, daha doğrusu insan ilişkilerinin pekişmesine vesile olup, sevgi bağlarının artmasını, dayanışmayı, bölüşmeyi amaçlar, öngörür.

Kutlayacağımız Ramazan Bayramı, bayram özelliğini yitirmiş.

Pakistan'da, Afganistan'da, Libya'da, Suriye'de de kan gövdeyi götürüyor.

Müslüman, müslümanı koyun boğazlar gibi boğazlıyor, başını gövdesinden ayırıyor top diye oynuyor.

Cahiliye dönemindeki bedeli YAHŞİ'nin Hz. Hamza Efendimi zin ciğerini çiğ çiğ yediği gibi; yirmi birinci asırda müslüman din kardeşinin ciğerini yiyor.

İsrail uçakları Gazze'yi bomba yağmuruna tutuyor.

Yüzlerce Müslüman can veriyor, binlerce müslüman evsiz, barksız, anasız, babasız kalıyor. Acı ve ıstırap içinde aç, susuz, korku içinde yaşıyor.

Durum böyle iken yaşanılan bu gerçekler karşısında islamın ruhuna uygun bayramdır diye bilir miyiz bugüne.

Binlerce müslüman yokluk, yoksunluk ve can derdinde iken, evsiz, barksız, işsiz kalırken, gözyaşı dökerken, yitirdiklerine ağıtlar yakarken nasıl sevinip, bayram edilebilir.

Böylesi bir ortamda idrak edilen bayram bir noktada acıların, dertlerin pekiştiği, göz pınarlarının ağlamaktan kuruduğu mutsuzluğu arttıran bir gün oluyor.

Allah yardımcıları olsun.

İslami geçinip islami yok etme ye çalışanları Allah'ım nasıl bili yorsa öyle yapsın.

Çocukluğumun ve gençliğimizn günlerinde vaaz hocamız Engürücüklü Rahmetli Yusuf Hoca duayı şu sözlerle bitirirdi.

"Allahım, bizleri yevmi gafletten ikaz eyleye"

Etrafımız ateş çemberi çoğu islam ülkeleri.

Dikkat edelim ateş bize sıçramasın.

Birliğimizi, dirliğimizi bozmaya lım. Kimseleri ötelemeyelim. Bir olalım, diri olalım.

Örnek islam ülkesiyiz. Bizler gülüp oynayıp yiyip içerken, din kardeşlerimize el uzatarak onla rın gülmeyen yüzlerini güldürelim, acılarını paylaşalım, öksüzleri, yetimleri, hastaları koruyalım.

Sevinirken, sevindirmesini bilelim.

Böyle davranıldığında günümüz gerçek bayram olacaktır.

Allahım müslümanlara yardım et!

Akıl fikir ver.

Kararmış katılaşmış kalpleri yumuşat!

Vicdan yoksunu kılma! Amin.

# Trafiğe Kayıtlı Araç Sayısı 18 Milyon 288 Bini Geçti

Türkiye İstatistik Kurumu (TÜİK), Mayıs 2014 Motorlu Kara Taşıtları istatistiklerini yayımladı. Buna göre Mayıs 2014 itibarıyla trafiğe kayıtlı araç sayısı 18 milyon 288 bin 137 oldu. Mayıs ayı sonu itibarıyla trafiğe kayıtlı toplam 18.3 milyon adet taşıtın yüzde 52'sini otomobil, yüzde 16.3'ünü kamyonet, yüzde 15.1'ini motosiklet, yüzde 8.7'sini traktör, yüzde 4.2'sini kamyon, yüzde 2.3'ünü minibüs, yüzde 1.2'sini otobüs, yüzde 0.2'sini ise özel amaçlı taşıtlar oluşturdu.

Yüreğinize damla damla umut,
günlerinize bin tatlı mutluluk dolsun.
Sevdikleriniz hep yanınızda olsun,
yüzünüz hiç solmasın.
Bayramınız Kutlu Olsun...

GİRİT ve RUMELİ TÜRKLERİ KÜLTÜR ve DAYANIŞMA DERNEĞİ

YÖNETİM KURULU ADINA BAŞKAN

AHMET ÇAKMAK

Hep bir arada, sevgi dolu ve huzurlu nice bayramlar geçirmek dileğiyle, Ramazan Bayramınız kutlu olsun!

Mübarek Ramazan Bayramı tüm ulusumuza kutlu olsun.

ÇAKMAK

KUYUMCULUK ve TAVUKÇULUK LTD. ŞTİ.

# Hatalı sollama, uykusuzluk kazalara davetiye çıkarıyor

Düzce Şoförler ve Otomobilciler Esnaf Odası Başkanı Yavuz Yılmaz, Ramazan Bayramı tatili dolayısıyla sürücülerin yola yorgun ve uykusuz çıkmamaları ve mıcırlı yollara dikkat etmeleri gerektiğini söyledi.

Yılmaz, sürücüleri uyardı.

Konuyla ilgili açıklamalarda bulunan Başkan Yavuz Yılmaz, son yıllarda tüm uyarılara rağmen kazalarda yüzlerce kişinin hayatını kaybettiğini ve araç trafiğinin geçen yıl gibi bu yıl da yoğunlaşacağını belirterek, *"Araç kullanırken dikkat edin. Yola yorgun ve uykusuz çıkmayın. En önemlisi aşırı sürat ve sollama yapmayın ve mutlak trafik kurallarına uyarak, yorulunca mola vermeyi ihmal etmeyin"* şeklinde konuştu.

Bayram tatili süresince Türkiye genelinde meydana gelen 250'yi aşkın kazada 160 kişinin hayatını kaybettiğini ve 870 kişinin de yaralandığını hatırlatan Yılmaz, *"Tüm uyarılarımıza rağmen kazalar hız kesmiyor. Bunda da en büyük sebep hatalı sollama, yorgun, uykusuz araç kullanma, aşırı hız ve mıcırlı yollardır. Yaz sezonu olduğu için mıcırlı yol yapımı oldukça fazla. Onun için tatile çıkacak olan tüm vatandaşlarımız yol yapım ve onarım çalışmalarına dikkat edip yeni mıcır kazalarına sebebiyet vermesinler"* şeklinde konuştu.

Taşımacılığın yüzde 95'inin karayolu ile yapıldığını ve bayram nedeniyle 8 milyonu aşkın insanın toplu taşıma ve özel araçlarla tatile çıktığına işaret eden Yılmaz, *"Bayram nedeniyle trafikteki yoğunluk yüzde 400-500 oranında artıyor. Yolcuların taleplerine cevap vermek için otobüs firmaları ek seferler düzenliyorlar. Bununla birlikte yılda bir veya 2-3 yılda bir bu yoğunlukta trafiğe çıkan sürücülerimiz trafik kurallarına mutlaka uymalı, aşırı hız yapmamalı ve en önemlisi yorulunca mutlaka yol kenarında bulunan dinlenme tesislerinde dinlenin ve yorgunluğunuzu atarak yola devam edin"* dedi.

Türkiye'nin en önemli geçiş noktası olan Çoban Kavşağı'nda yapılan dalçık geçit çalışmalarına da dikkat edilmesi gerektiğini hatırlatan Yılmaz, *"Dal-Çık çalışması nedeni ile trafiğin kilitlenmemesi için Düzce şehir merkezinde işi olmayan sürücülerimiz TEM otoyolunu kullana rak geçiş yapmaları gerekiyor. Aksi halde hem trafik sıkışacak hem de kazalar kaçınılmaz olacak. Sürücülerimiz kurallara uysunlar."* dedi.

*Tüm dost ve müşterilerimizin Ramazan Bayramını kutlar, sağlık ve mutluluklar dileriz.*

PAŞA OTEL
GEMLİK
★ ★ ★

GEMLİK PAŞA OTEL TURİZM KUYUMCULUK İNŞAAT GIDA SANAYİ VE TİCARET ANONİM ŞİRKETİ

Mrk: Hamidiye Mah. İstiklal Cad. Bora Sok. No : 2 GEMLİK
Şube 1 : Hamidiye Mah. İstiklal Cad. No : 8/A GEMLİK
Şube 2 : Hamidiye Mah. İstiklal Cad. Gürle İş Hanı No : 2 GEMLİK
Şube 3: Hamidiye Mah. İstiklal Cad. No : 12/A GEMLİK

Tel : 0 224 513 14 00 - 514 34 34 Fax : 514 64 00

# Otomobil ve Minibüsün Tanımı Değişti

Ulaştırma, Denizcilik ve Haberleşme Bakanlığı, minibüs ve otomobilin tanımında değişikliğe gitti. Yapılan değişiklikle söz konusu araçların maksimum oturma yeri sayıları sırasıyla 17 ve 9'a çıkarıldı. Karayolu taşıma yönetmeliğinde değişiklik yapılmasına dair yönetmelik Resmi Gazete'nin bugünkü sayısında yayımlanarak yürürlüğe girdi.

**17'Yİ GEÇERSE OTOBÜS**

Buna göre, araç tescil belgesinde kar küreme aracı, seyyar vinç, yol yıkama ve/veya süpürme aracı, vidanjör, beton pompalama aracı ve benzeri adlar altında yer alan iş makinası işlevi gören araçlar ile cenaze aracı, ambulans veya naklen yayın aracı olarak yer alan araçlarla kullanım amaçlarına uygun olarak yapılan taşımalar ilgili yönetmeliğin kapsamı dışında tutulacak. Yönetmelikle, küçük otobüsün (minibüs) şoförü dahil minimum 9 olan oturma yeri 10'a, maksimum 15 olan oturma yeri 17'ye yükseltildi. Büyük otobüsün tanımı ise şoförü dahil 17 adetten fazla oturma yeri olan otobüs olarak değiştirildi.

**"OTOMOBİLE 1 KİŞİ DAHA BİNDİ"**

Yönetmelik kapsamında bir değişiklik de otomobilin tanımın da yapıldı, daha önceden, şoförü dahil en fazla 8 adet oturma yeri olan ve insan taşımak için imal edilmiş motorlu taşıt olarak tanımlanan araçtaki, oturma yeri sayısı 9'a çıkarıldı. K türü yetki belgesi için sadece kamyonetlerle il içi ve/veya şehiriçi taşımacılık yapmak üzere başvuran gerçek kişilerin yetki belgesi ücretlerinde uygulanan indirim tutarı yüzde 75'ten 90'a çıkarıldı. Yönetmelikle, lastik tekerlekli vinçlerden, K1 yetki belgesi için tonaj bakımından asgari kapasite şartı aranmaya başlanacak.

**TAŞIT BELGELERİNE KAYITLI TAŞITLARIN KULLANILMASI VE İSTİSNAİ HALLER**

Yetki belgesi sahipleri, Türkiye'ye demiryolu veya denizyoluyla gelen dolu veya boş yabancı plakalı römork veya yarı römorkların yurt içine veya üçüncü ülkelere veya tersi yönde çekilmelerini veya taşınmaları kapsamına giren yabancı plakalı römork ve yarı römorkların çekilmesinde, yetki belgelerine kayıtlı taşıtları da kullanabilecekler.

# Sendikalı İşçi Sayısı 1.2 Milyonu Bulmuyor

Çalışma Ve Sosyal Güvenlik Bakanlığı, 2014 Temmuz ayı istatistiklerine göre, 12 milyon 287 bin 238 işçiden, 1 mil yon 189 bin 481'inin sendikaya üyeliği bulunuyor. Çalışma Ve Sosyal Güvenlik Bakanlığı'nca hazırlanan, "6356 Sayılı Sendikalar ve Toplu İş Sözleşmesi Kanunu Gereğince; İş kollarındaki İşçi Sayıları ve Sendikaların Üye Sayılarına İlişkin 2014 Temmuz Ayı İstatistikleri Hakkında Tebliğ" Resmi Gazete'de yayımlandı. Buna göre, "Avcılık, Balıkçılık, Tarım ve Ormancılık" iş kolunda 35 bin 498, "Gıda Sanayi" iş kolunda 69 bin 779, "Madencilik ve Taş Ocakları" iş kolunda 38 bin 996, "Petrol, Kimya, Lastik, Plastik ve İlaç" iş kolunda 42 bin 463, "Dokuma, Hazır Giyim ve Deri" iş kolunda 95 bin 894, "Ağaç ve Kağıt" iş kolunda 18 bin 922, "İletişim" iş kolunda 16 bin 524, "Basın, Yayın ve Gazetecilik" iş kolunda 4 bin 700, "Banka, Finans ve Sigorta" iş kolunda 84 bin 189, "Ticaret, Büro, Eğitim ve Güzel Sanatlar" iş kolunda 110 bin 533, "Çimento, Toprak ve Cam" iş kolunda 30 bin 499, "Metal" iş kolunda 227 bin 569, "İnşaat" iş kolunda 41 bin 980, "Enerji" iş kolunda 54 bin 433, "Taşımacılık" iş kolunda 53 bin 779, "Gemi Yapımı ve Deniz Taşımacılığı, Ardiye ve Antrepo culuk" iş kolunda 12 bin 220, "Sağlık ve Sosyal Hizmetler" iş kolunda 10 bin 780, "Konaklama ve Eğlence İşleri" iş kolunda 29 bin 757, "Savunma ve Güven lik" iş kolunda 35 bin 335, "Genel İşler" iş kolunda ise 175 bin 631 işçi çalışıyor.

Sevdiklerinizle sağlıklı ve mutlu bir bayram geçirmeniz dileğiyle Ramazan Bayramınızı kutlarız.

SIRENA MARINE

Euphoria AZUREE AZIMUT YACHTS

Gemlik Körfez
GEMLİK'İN İLK GÜNLÜK SİYASİ GAZETESİ



# İkinci el oto alacaklar dikkat!

İstanbul'da çaldıkları otomobillerin motor ve şasi numaralarını değiştirip hazırladıkları sahte belgelerle satarak dolandırıcılık yapan 3 kişi polis tarafından yakalandı. Şu ana kadar şüphelilerin 12 otomobili çalarak sahte belgelerle sattıkları tespit edildi. Sahte belgelerle satılan araçlara polis tarafından el konarak gerçek sahiplerine teslim edildi.

Daha önce polis tarafından şu ana kadar toplam 87 kez aynı suçtan yakalanan şüpheliler çıkarıldığı mahkeme tarafından tutuklandı. Asayiş Şube Müdürlüğü'ne bağlı ekipler savcılık izniyle yaptıkları telefon dinlemesinin ardından bir hırsızlık şebekesini ortaya çıkardı. Yaklaşık 2 ay süren teknik ve fiziki takibin ardından polis önceki gün daha önceden tespit edilen 4 adrese baskın yaptı. Baskında şüpheliler Y.Ö.(34), A.İ.Y.(40) ile A.T.(37) polis tarafından gözaltına alındı. Oto Hırsızlık Şube Müdürlüğü tarafından sorgulanan şüphelilerin önce otomobilleri çaldıkları daha sonra bunları kendilerine ait tamirhanelere çektikleri tespit edildi. Çaldıkları otomobillerin motor ve şasi numaralarını silen şüphelilerin daha sonra aynı model ve renkte araçların motor şase numaralarını araçlara yazdıkları tespit edildi. Yeni motor ve şasi numaralarına uygun sahte ruhsatlar hazırlayan şüphelilerin daha sonra "ihtiyaçtan" "kelepir" gibi başlık taşıyan ilanlarla araçları pazarladıkları tespit edildi. Şüphelilerin araçları piyasa fiyatının 2 bin -3 bin lira altına vererek satışın hemen gerçekleşmesini sağladıkları tespit edildi.

ÇALINAN ARAÇLAR EL KONARAK GERÇEK SAHİPLERİNE TESLİM EDİLDİ

Polis tarafından yapılan soruşturmada şüphelilerin şu ana kadar Kocaeli ve İstanbul'un Bahçelievler, Maltepe, Esenler ve Bakırköy ilçelerinde 12 otomobili çalarak aynı yöntemle pazarladıkları tespit edildi. Sahte belgelerle satılan araçlar satılan kişilerden alınarak gerçek sahiplerine teslim edildi.

87 KEZ YAKALANDILAR USLANMADILAR

Öte yandan şüphelilerin daha önceden polis tarafından bir çok kez gözaltına alındığı belirlendi. Şüphelilerden A.İ.Y.'nin 50 kez, A.T.'nin ise 36 kez polis tarafından aynı suçtan gözaltına alındığı öğrenildi. Daha önce bir kez yakalanan Y.Ö.'yle birlikte 3 şüphelinin toplam 87 kez aynı suçtan gözaltına alındığı belirtildi. Şüpheliler işlemleri tamamlandıktan sonra çıkarıldığı mahkeme tarafından tutuklanarak cezaevine gönderildiler.

# Bayram trafiğinde yoğunluk başladı

İstanbul- İzmit arasında, TEM yolu ile Gebze Eskihisar'daki feribot iskelesinde dün saat 15.30'dan sonra yoğunluk başladı.

İstanbul yönünden gelen ve Yolova'ya gidecek olan araçların büyük bir bölümü, Yalova Topçular ile karşılıklı sefer yapılan Gebze Eskihisar'daki feribot iskelesine akın etmeye başladı. Burada İDO'nun 17 feribotu, 'doldur boşalt' sistemi ile bekleme yapmaksınızın İzmit Körfezi'nin karşı kıyısındaki Yalova Topçular'a araç taşıyor. Aynı noktada bir başka özel şirkete ait feribotlar da çalışmasına rağmen şu saatlerde iskele meydanı doldu. İskele gişelerinin dışına doğru da araç kuyruğu başladı. Bu arada Yalova- Bursa yönüne gidecek olan ve feribot sırası beklemek istemeyen sürücüler de TEM'in batı turnikelerinden D-100'ün İzmit kent içi geçişine geçtikleri için İzmit'te şehir içi trafiği de yoğunlaştı.

# Bursa'da dev deprem tatbikatı

Bursa'da, Başbakanlık Afet Ve Acil Durum Yönetimi Başkanlığı'nın yaptığı kentsel arama kurtarma tatbikatı gerçeğini aratmadı AFAD'ın koordinasyonunda 18 ilden 762 personel ile 117 aracın katılımıyla gerçekleştirilen tatbikat gece saatlerinde merkezde gelen deprem anons ile başladı. Ovaakça'da bulunan eski bir fabrikaya hareket eden ekipler fabrikanın 12 ayrı noktasında bulunan göçüklerde köpekler ile keşif yaptı. Daha sonra beton zeminleri delen ekipler, enkaz altında bulunan yaralı ve ölülere ulaştı. Yaralılar sağlık ekipleri tarafından yapılan müdahalelerin ardından bulundukları yerlerden çıkarılarak, sahra hastanesine götürüldü. Çevre illerden gelen Ankara, Adana, Afyonkarahisar, Diyarbakır, Erzurum, İstanbul, Kocaeli, Samsun, Sakarya, Van Afet ve Acil Durum Müdürlükleri arama kurtarma birlikleri, Aydın, Balıkesir, Bilecik, Çanakkale, Denizli, Manisa, Muğla ve Yalova arama kurtarma ekipleri, Balıkesir, Çanakkale, Yalova UMKE ekipleri, kamu kurum ve kuruluşları ve sivil toplum kuruluşları arama kurtarma ekipleri Bursa Afet Koordinasyon Merkezi'nde toplandı

KAŞEDE BEKLEMEK YOK
KALİTELİ KAŞELER UYGUN FİYATLARLA
1 SAATTE TESLİM EDİLİR
GÜLER AJANS
MATBAACILIK - YAYINCILIK - REKLAMCILIK
İstiklal Caddesi Bora Sokak No : 3/B GEMLİK
Tel : (0.224) 513 96 83 Fax : (0.224) 513 35 95

# Turizm bayramda tırmanışa geçti

Tur firmaları ve oteller, tatilini bayrama erteleyenler için deniz kum güneş üçlemesinden, yeşil ve serin yayla tatillerine, kültür turlarından yurt dışı gezilerine kadar çeşitli alternatifler sunuyor. Yetkililer, tatile çıkacakların erken rezervasyon imkanlarını kaçırmamak için ellerini çabuk tutması gerektiğini belirtiyor.

Türkiye Otelciler Federasyonu (TÜROFED) Başkanı Osman Ayık, yaptığı açıklamada, yabancı turistler sayesinde dolu olan tatil bölgelerinin bayramın da gelmesiyle daha da hareketleneceğini ifade etti.

Özellikle ramazanda tatile gidemeyenlerin bu dönemi değerlendirmesini beklediklerini dile getiren Ayık, yabancı turistler gibi yerli turistlerinde tatillerini geçirmek için yoğun olarak kıyı kesimleri tercih ettiğini söyledi.

Ayık, Ramazan Bayramı rezervasyonlarında ise ülke genelinde bir doluluk yaşanmasını beklediklerini vurguladı.

**-İç pazarın turizmdeki payı bayramda artıyor**

İç pazarın turizmdeki payının yüzde 10-15 civarında olduğunu bildiren Ayık, rakamın bayram gibi dönemlerde ise yüzde 25-30'a çıktığını söyledi. Bayramda tatile çıkmak isteyenlere ramazanın son günlerinden önce tatil planlarını yapmaları tavsiyesinde bulunan Ayık, aksi takdirde tur ve konaklama fiyatlarının artabileceğine işaret etti. Ayık, "Bu yıl Antalya'ya Temmuz ayında gelen turist sayısı geçen yılın aynı dönemine göre yüzde 1, yıl bazında kıyaslandığında ise yüzde 7'lik bir artış gerçekleşti. Böylece hedeflenen rakamlara yaklaşılmış oldu" dedi.

Ayık, Türkiye'nin deniz turizmiyle öne çıkan rakiplerinden farklı olarak alternatifleri de barındırdığına değindi.

Ayık, bugüne kadar gitme imkanı bulamayanların tatillerini Karadeniz yaylalarında veya kültür turlarıyla değerlendirebileceklerini vurguladı.

**-"Tur paketlerimizin yüzde 95'i satıldı" "Tatilciler acele etsin"**

Bir tur firmasının pazarlama ve satış müdürü Sarp Özkar da Ramazan Bayramı yurt dışı turlarının bu yıl da beklenen seviyede talep gördüğünü söyledi.

Özkar, "Temmuz ayının ilk haftası itibariyle tur paketlerimizin yüzde 95'i satıldı. Şu an birkaç paket turda, son yerler kaldı. Ramazan Bayramı'nda yurt dışı turuna gitmek isteyenlerin bu haftadan sonra yer bulmaları pek mümkün olmayacak. Bu nedenle kararlı olanlar ellerini çabuk tutması gerekiyor" diye konuştu.

Gemlik Körfez Gazetesi : www.gemlikkorfezgazetesi.com

GEMLİK ERZURUMLULAR KÜLTÜR VE DAYANIŞMA DERNEĞİ

Bayramınızı
en içten dileklerimizle kutlar,
bayramın birlik ve beraberlik
içinde geçmesini dileriz.

GEMLİK ERZURUMLULAR
KÜLTÜR ve DAYANIŞMA DERNEĞİ
YÖNETİM KURULU ADINA BAŞKAN
Kadir ÖZAYDIN

Kalpler vardır
sevgiyi yaşatmak için,
insanlar vardır
dostluğu paylaşmak
için ve bayramlar vardır
sevgi ile kucaklaşmak için.
Bayramınız kutlu olsun

ANAÇEV
Anadolu Çağdaş Eğitim Vakfı
GEMLİK ŞUBESİ

# Serbest Kürsü

Y. Orman Mühendisi
Abdullah Arslan

## GELECEĞİN PROJESİ UMURBEY GÜNEŞ APARTMANI

Bu proje Türkiye'de aşağıdaki içerikte çok katlı apartman olarak "İlk örnek" olacaktır.

Yani; ihtiyacı olan enerjisini üretecek, kendisini ısıtacak, soğutacak, aydınla tacak ve bunlar için size hiçbir bedel ödetmeyecektir.

Ürettiği elektriğin fazlasını ise, artık uygulaması başlamış olan "çift saat" yöntemi ile devlete satacak ve üste para kazandıracaktır.

Bu yapı 6 yıldır tüm enerjisini üreten ve 40.000 öğrencilere eğitim vererek iki kez AB ödülü alan, ülke mizin ilk örneği "Diyarbakır Güneş Evi" ile başlayan birçok uygulaması olan Y. Mimar Çelik Erengezgin'in 85 nci projesidir.

Projeyi hayata geçirecek olan Y. Orman Mühendisi Abdullah Arslan ise, aynı mimarın 18,21 ve 41 nci projeleri olan; Diyarbakın, Urla ve Muğla Güney Evlerinin yapımcısıdır.

Yine aynı içerikte ve ülkemizin ilk örnekleri olarak; Bursa Büyükşehir Belediyesi'nin isteği ile projelendirdiği, 61. nci sıradaki "Bursa Güneş Evinin ve 20 nci sıradaki; Marmara Boğazları belediye ler Birliği'nin isteği ile projelendirdiği "Orhangazi Kongre Merkezi" projelerinin temelleri 2014'de atılacaktır... 64 ncü projesi olarak Afyonkarahisar'da inşa edilmekte olan "Orman Bakanlığı Tıbbi Bitkiler Bahçesi"nin 1000 m2 kapalı, 45000 m2 açık alanı vardır ve bu içeriği ile dünyadaki ilk örnektir. Bütün projelerine ve makalelerine www.erengezgin.net sitesinden ulaşılabilir.

Üç katlı ve 12 daireli, merdiven alanları hariç, 111 m2 ile 150 m2 arasında, 10 farklı büyüklükte plan içeren bu binanın; yönetmelik gereği, zemin kat kolon kiriş ve döşemeleri betonarme olacaktır.

Ama, bu katında tüm duvarları ahşaptır.

Diğer iki kat ise tamamen ahşap olacak ve böylece deprem riski sıfıra yaklaşacaktır.

Nefes alan duvarları ve doğru izolasyon malzemeleri ile sağlığınızı da daima koruyacaktır.

Arsasının eğimli olması yüzünden, aralarında ikişer metre kot farkı olan, dilatasyonlu dört blok olarak çözülen kütle, bitişik olan tek cephesinin geniş aydınlığında bir çocuk bahçesi olanağı sağlamıştır. A ve D blokların bodrumlarında, her daireye yeterli depo alanı mevcuttur.

B ve C blokların altında ise, 8 araçlık kapalı otopark vardır.

Tüm blokların ikinci katları, iç merdivenleri ile kendile rine ait teras çatılara ulaşabilmektedir. Bu alanlar, su izolas yon sorunu tamamın çözülmüş olarak ve 20 cm toprak serilerek çim çatı haline getirilecektir.

Yani, hem bazı tür sebze, hem de çiçek yetiştir meye imkan veren açık alanlara sahip olacaklardır.

Bu alanda ayrıca birer bahçe barbeküleri vardır.

B ve C blok zemin katları hariç her dairenin döküm gövdesi ve sıcak hava üfleme boşluğu olan birer akıllı şöminesi olacaktır.

Çatı katlarındaki, merdivenlerin ulaştığı alanların çatılarında bulunan 'hava kaynaklı ısı pompaları" apartman teraslarındaki PV panellerin elde ettiği elektriği kullanarak zeminden ısıtma ve soğutma sağlayacaktır.

Yine teraslardaki sıcak su panelleri ile tüm sıcak su ihtiyacı karşılanacaktır.

İki garaj bodrumu arasında konuşlanan enerji odası, tüm daireler ile düşey ve yatay kanallarla irtibatlandırılmıştır. Teraslar ve açık alanlarda toplanan yağmur suyu, yeraltı yağmur suyu deposunda toplanarak çim çatıların sulamasında kullanılacaktır.

Yaşamınızı kolaylaştıracak özelliklerini saymak hiç de kolay olmayan bu öncü projede oturmak bir "ayrıcalık" olacaktır.

Hem sahiplerinin hem de tüm vatandaşların ufkunu açacak, yaşamsal kolaylıklar, ekonomik avantaj lar, sağlık ve en önemlisi güven sağlayacaktır.

Ülkemize örnek olacaktır.

Bu içerikteki projelere yurt içinde ve uluslararası ölçekte sunulan finans olanaklarını ve satış koşullarını görüşmek üzere bizi aramanızı bekli yoruz.

Y. Orman Mühendisi
Abdullah Arslan
0 532 263 54 71

# Bayram süresince yağış beklenmiyor

Meteoroloji'den yapılan açıklamada, Ramazan Bayramı süresince yurdun büyük kısmında yağış beklenmediği belirtildi.

Meteoroloji Genel Müdürlüğü, Ramazan Bayramı süresince hava durumuna ilişkin açıklama yaptı.

Yapılan açıklamada, bayramda yurdun büyük kısmında yağış beklenmediği bildirildi. Bayramın birinci günü Doğu Karadeniz ile Doğu Anadolu'nun kuzeydoğusunda, ikinci günü Artvin ve Ardahan çevrelerinde, üçüncü günü ise Kars, Ardahan ve

Erzurum'un kuzeyinde kısa süreli sağanak geçişleri görülebileceği tahmini yapıldı. Bayram süresince kıyı bölgelerinde sıcaklık mevsim normallerinde seyrederken, iç bölgelerden mevsim normallerinin birkaç derece üzerinde seyredecek.

Meteoroloji'den yapılan açıklama şöyle; *"Yurdumuzun 26.07.2014 Cumartesi günü Batı Akdeniz'in iç kesimleri, İç Ege, Bilecik, Eskişehir, Bolu, Adana'nın kuzey ve doğusu, Osmaniye, Hatay'ın kıyı kesimi ile Artvin ve Ardahan çevreleri nin sağanak ve gök gürültülü sağanak yağışlı geçeceği bekleniyor. 27.07.2014 Pazar günü Doğu Karadeniz, Doğu Anadolu'nun kuzeyi, Sivas, Adana, Osmaniye ve Hatay'ın Kıyı kesimleri ile Antalya'nın doğusunda dağlık kesimlerde gök gürültülü sağanak yağışlar görüleceği diğer bölgelerimizin ise parçalı ve az bulutlu geçeceği tahmin ediliyor. Ramazan Bayramı süresince Yurdun büyük bölümünde yağış beklenmiyor, Bayramın 1. Günü Doğu Karadeniz ile Doğu Anadolu'nun kuzeydoğusunda, 2. Günü Artvin ve Ardahan çevrele rinde, 3. Günü ise Kars, Ardahan ve Erzurum'un kuzeyinde kısa süreli sağanak geçişleri görülebileceği tahmin ediliyor. Yurdumuzun iç ve doğu bölgelerinde mevsim normallerinin birkaç derece üzerinde kıyı kesimlerde ise normalleri civarında seyreden hava sıcaklığında önemli bir değişiklik olmayacağı tahmin ediliyor."*

# Köprü ve otoyollar bayramda ücretsiz

Ramazan Bayramı tatili nedeniyle nedeniyle 26 Temmuz 2014 Cumartesi günü saat 00.00'dan başlayarak 31 Temmuz 2014 Perşembe günü saat 07.00'a kadar otoyollar ve boğaz köprülerinden yararlananlar, 28 Temmuz 2014 Pazartesi günü saat 00.00'dan başlayarak 30 Temmuz 2014 Çarşamba günü saat 24.00'a kadar belediyelerle bunların kurdukları birlik, müessese ve işletmelerce yürütülen toplu taşıma hizmetlerinden ücretsiz yararlanılacak.

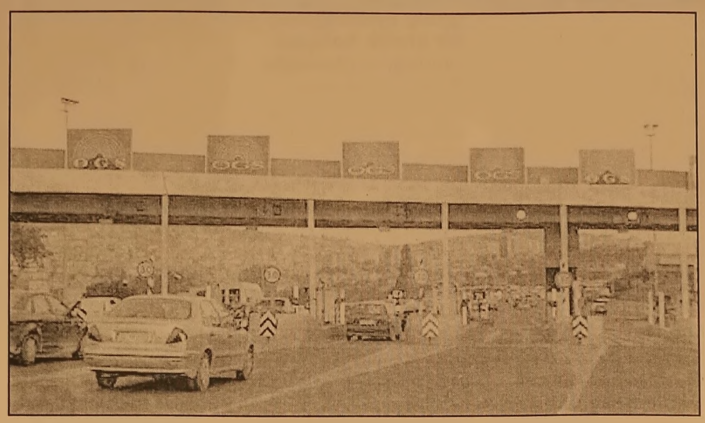

8 Ocak 2002 Tarihli ve 4736 Sayılı Kanunun 1 inci Maddesinin Birinci Fıkrası Hükmünden Muaf Tutulacakların Tespitine Dair 28 Ocak 2002 Tarihli ve 2002/3654 Sayılı Kararnamenin Eki Kararda Değişiklik Yapılmasına İlişkin Karar Resmi Gazete'de yayımlandı. Karar'ın yürürlüğe konulması Ulaştırma, Denizcilik ve Haberleşme Bakanlığı'nın talebi üzerine, Bakanlar Kurulu'nca 21 Temmuz 2014 tarihinde kararlaştırıldı. Buna göre Ramazan Bayramı tatili nedeniyle; 26 Temmuz 2014 Cumartesi günü saat 00.00'dan başlayarak 31 Temmuz 2014 Perşembe günü saat 07.00'a kadar otoyollar ve boğaz köprülerinden yararlananlar, 28 Temmuz 2014 Pazartesi günü saat 00.00'dan başlayarak 30 Temmuz 2014 Çarşamba günü saat 24.00'a kadar belediyelerle bunların kurdukları birlik, müessese ve işletmelerce yürütülen toplu taşıma hizmetlerinden yararlananlar 8 Ocak 2002 tarihli ve 4736 sayılı Kanunun 1 inci maddesinin birinci fıkrası hükmünden muaf olacak. Otoyol ve boğaz köprüsü geçişleri ile şehir içi belediye ulaşımından ücretsiz yararlanacak. Karar, yürürlüğe girdi.

# Bayram alışverişinizi iftardan sonra yapın

Tüketiciyi Destekleme Derneği (TÜKDES) Genel Merkez Onur Kurulu Başkanı Pınar Turhanoğlu Gücüyener, Ramazan Bayramı için yapılacak alışverişlere iftardan sonra ya da Sabah saatlerinde çıkılmasının yararlı olacağını belirterek, "Bayram sevinçlerimize burukluk karışmasın. Alışverişlerimizde özenli ve planlı hareket edelim. Tüketirken tükenmeyelim" dedi. Gücüyener, yaptığı açıklamada, Ramazan Bayramı'na sayılı günler kala vatandaşların bayram alışverişine çıkmaya başladığını hatırlattı. Bayram öncesi alışverişin yoğun ve kalabalık bir dönemde yapıldığını ifade eden Gücüyener, "Ama Ramazan Bayramı öncesinde daha dikkatli olmamız gerekiyor. Çünkü insanların aç ve yorgun olduğu günlerde Ramazan Bayramı öncesi yapılacak alışverişe dikkat edilmesi gerekiyor" diye konuştu. Alışverişin tüketiciler tarafından planlanarak yapılması gerektiğine dikkati çeken Gücüyener, şöyle konuştu: "Bize sunulanı değil de ihtiyacımız olan kadarını satın almamız gerekiyor. Alışverişe çıkmadan önce mutlaka ihtiyaç listesi hazırlanmalıdır. Satın alınacak mal ve hizmetler konusunda ön araştırma yapılmalıdır. Alışveriş için ayrılan mal ve hizmetin seçimi ile orantılı tüketici zaman baskısı yaşamamalıdır."

1897
GEMLİK TİC. VE SAN. ODASI

GEMLİK TİCARET VE SANAYİ ODASI

Üyelerimizin ve Değerli Gemlik halkının
Ramazan Bayramı'nı
Kutlar Esenlikler Dileriz.

Yönetim Kurulu Başkanı
Kemal AKIT

Meclis Başkanı
Paşa Ağdemir

Başkan Vekili Mehmet Yıldırım - Başkan Vekili Nurettin Hocaoğlu
Muhasip Üye Ergin Erenoğlu - Üye Mehmet Anar - Üye Şefik Yılmaz - Üye Fikret Mete
Genel Sekreter Agah ARDA

Gemlik Körfez
GEMLİK'İN İLK GÜNLÜK SİYASİ GAZETESİ



# Bayramda tatlı yedikten sonra şekersiz sakız çiğneyin!

Bayramda tatlıyı fazla kaçırmak diş sağlığını tehdit ediyor!
1 ay boyunca oruç tutanların Ramazan Bayramı'nda yemek, tatlı ve asitli içeceklerin ölçüsünü kaçırması, ağız ve diş sağlığını tehdit ediyor.
Özellikle bayram ziyaretlerinde ikram edilen tatlı, şeker ve çikolataya 'hayır' diyemeyenler, hem genel sağlığını etkileyecek hastalıklara hem de diş çürüklerine davetiye çıkarıyor.
Bayram süresince ağız ve diş sağlığı için dikkat edilmesi gerekenleri Diş Hekimi Çağdaş Kışlaoğlu anlattı.

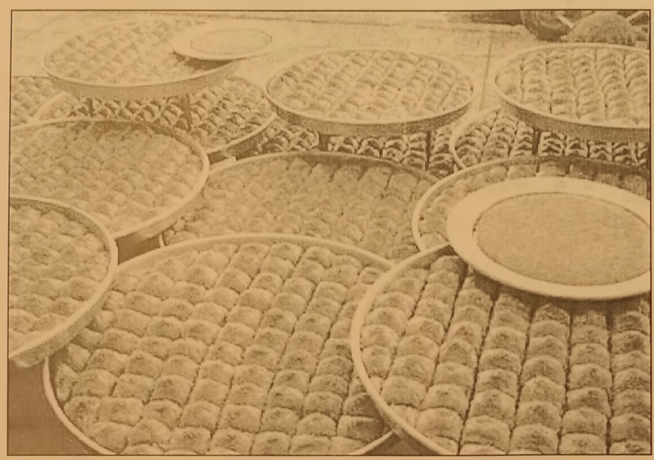

Ramazan Bayramı'nda tatlı ve şeker tüketimi konusunda uyarılarda bulunan Diş Hekimi Çağdaş Kışlaoğlu, ağız sağlığıyla ilgili problemlerin genel vücut sağlığını da olumsuz etkileyebileceğini hatırlatıyor.
Bayram boyunca özellikle ziyaretlerde ikram edilen şeker ve tatlıların ağızda asidik bir ortam yaratabileceğini söyleyen Kışlaoğlu, bu durumun diş çürüğü oluşumunu hızlandırdığını vurguluyor.

**Tatlıdan Sonra Şekersiz Sakız Çiğneyin!**

Bayramda şeker, lokum, çikolata gibi tatlı gıdalar asitli içeceklerden sonra diş fırçalama imkanı olmadığı durumlarda ağzı bol suyla çalkalamayı veya şekersiz sakız çiğnemeyi öneren Kışlaoğlu gıda artıklarının, ağızda bakteri üretimini arttırarak diş çürüklerine yol açabildiğinin altını çizdi.

**Dişleri Düzenli Fırçalamak Yeterli...**

Ağız sağlığına özen gösteren ve dişlerini düzenli olarak fırçalayanların bayram boyunca sağlığını koruyabileceğini belirten Kışlaoğlu, imkan bulunduğunda diş ipi kullanmanın da tatlı gıdaların yaratacağı problemleri önemli ölçüde azalttığını vurguladı.

**Bu Besinler Diş Çürüklerini Önlüyor!**

Diş fırçalamanın yanı sıra tüketilen bazı besinlerin de diş çürüklerini önlediğini söyleyen Kışlaoğlu peynir, süt, elma ve havuç gibi besinlerin içerdikleri madde lerle ağızdaki asit miktarını azaltarak, diş çürüklerinin önlenmesinde etkili olduğunu hatırlatarak sözlerini tamamladı.

**S.S. 73 NOLU GÜZEL GEMLİK OTOBÜS VE MİNİBÜSCÜLER KARAYOLU YOLCU TAŞIMA KOOPERATİFİ**

*Gemlik Halkının Ramazan Bayramını kutlar, sağlık, mutluluk ve huzur dolu günler dileriz.*

**YÖNETİM KURULU**

Gemlik Körfez
GEMLİK'İN İLK GÜNLÜK SİYASİ GAZETESİ



# Kapadokya bölgesine yerli ve yabancı turistlerin ilgisi sürüyor

Türkiye'nin en önemli turizm mer kezlerinden biri olan Kapadokya bölgesine yerli ve yabancı turistlerin ilgisinin giderek artması tu rizmcilerin yüzünü güldürdü. Yılın ilk 6 ayında 1 milyon 262 bin turist ziyaret ettiği bölgede Ramazan Bayramı tatilinde yabancı turist grupları yoğunlukta olacak. Türkiye'nin en önemli turizm merkezlerinden biri olan Kapadokya bölgesine yerli ve yabancı turistlerin ilgisinin giderek artması turizmcilerin yüzünü güldürdü. Peribacaları, kayadan oyma dinsel merkezleri, eşsiz güzellikteki vadileri ile her yıl milyonlarca yerli ve yabancı turisti ağırlayan Kapadokya bölgesine turistlerin ilgisi her geçen yıl artıyor.

Geçen yıl yaklaşık 2,5 milyon turistin ziyaret ettiği bölgeyi bu yıl 3 milyona yakın yerli ve yaban cı turistin gezmesi bekleniyor.

"KAPADOKYA'YA İLGİ SÜREKLİ ARTIYOR"

TÜROFED Başkan Yardımcısı ve Kapa dokya Turistik İşlet meciler Derneği (KAPTİD) Başkanı Ahmet Tok, Kapa dokya turizminin Türk turizmi ile pa ralel olarak son yıllarda ciddi bir ivme kazandığını ve çeşitli turizm kaynakları tarafından dünyada görülmesi gereken yerler sıralamasında üst sıralarda yer aldığını söyledi. Bunun en önemli nedeninin yurt içi ve yurt dışındaki turizm fuarlarındaki etkin tanıtım faaliyetlerinin ve hizmet kalitesinin sürekli artması olduğunu belirten Tok, buna karşın Türkiye'nin çeşitli turizm bölgelerinde olduğu gibi bölgede de turizmden yeterli ekonomik girdilerin sağlanamamasından şikayetçi oldu. Tok, "Bu yıl ülkemize gelecek olan turist sayısının 36 milyon civarında ve gelirin ise 30 milyar dolar olması bekleniyor. Turizmde büyük bir aşama kaydettik. Dünya genelinde en çok turist çeken ülkeler sıralamasında 6. sıradayız ve bunun birkaç yıl sonra 3 olmasını bekliyoruz. Buna karşın gelir yönünden 10 sıradayız. Türk turizmcileri gerekli bilince vakıf oldular. Kaliteli tesisler ve kaliteli hizmet sayesinde bunu da aşacağız. Akdeniz çanağında şu anda en kaliteli otellere sahibiz" dedi.

Kapadokya bölgesinin de kültür turizminde giderek geliştiğini ve kaliteli turistik tesislerle her geçen yıl yatak kapasitesini artırdığına dikkat çeken Tok, bölgeye Uzak Doğu ve Güney Amerika ülkelerinin yanı sıra çeşitli Avrupa ve Asya ülkelerindeki turistlerden büyük ilgi gördüğünü ifade etti. Bölgeye önümüzdeki yıllarda daha fazla yabancı turist gelmesinin hedeflendiğini söyleyen Tok, bölgenin Türkiye'nin turizm markası olma potansiyeline sahip olduğunu vurguladı. Ramazan Bayramı tatili içinde değerlendirmelerde bulunan Tok, bayram tatilinde bölgede ağırlı olarak yabancı turist guruplarının bulanacağını ifade ederek, yerli turistlerin genellikle sıcak havadan dolayı sahil bölgelerini tercih ettiğini kaydetti. Tok, "Bayram tatilleri sonbahar aylarına rastladığı zaman bölgede ciddi bir yoğunluk yaşanıyordu. Bu yıl ise aşırı sıcaklar nedeniyle yerli turistler genellikle sahil bölgelerini tercih ediyor. Buna karşın yine de bölgeye gelecek olan yerli gruplarımız var" diye konuştu.

Kapadokya bölgesindeki müze ve ören yerlerini geçen yılın aynı döneminde 1 milyon 209 bin 541 turist ziyaret etmişti.

GEMLİK ESNAF VE SANATKARLAR ODASI 1972

GEMLİK ESNAF VE SANATKARLAR ODASI
THE GEMLİK VARIOUS CRAFTSMEN AND TRADESMEN

Gemlik halkının, esnaf ve sanatkarlarımızın,
usta, kalfa ve çıraklarımızın Ramazan Bayramı'nı kutlar,
sağlıklı, mutlu, başarılı ve bol kazançlı
günler dileriz

Yönetim Kurulu adına Oda Başkanı
İsmail BEKİ

# Tatile çıkacaklara seyahat hastalıkları uyarısı

Ramazan bayramında tatilinde seyahate çıkacaklara uyarı: Alınacak basit önlemler ile seyahat hastalıklarını azaltmak mümkün...

Kadıköy Şifa Sağlık Grubu Ataşehir Hastanesi Enfeksiyon Hastalıkları ve Klinik Mikrobiyoloji Uzmanı Dr. Nermin Etiz'in tavsiyeleri şöyle:

Her yıl Dünya Sağlık Örgütü düzenli olarak ülkelerde görülen enfeksiyonları tüm dünyaya bildirmektedir. 2014 yılı başından beri; Çin'de Avian İnfluenza virus (H7N9), Suudi Arabistan ve Birleşik Arap Emirlikleri'nde Ortadoğu Respituvar Sendromu-Koronovirus, Gine'de ise Ebola Hemorajik Ateşi olduğuna dair raporlar yayınlamaktadır. Gerek iş gerekse tatil amacıyla yapılan seyahatler için alınacak basit önlemler ile seyahat hastalıklarını azaltmak hatta sıfırlamak mümkün olacaktır. Ülkelerde görülen enfeksiyonların yanı sıra, bu enfeksiyonları önlemeye yönelik hangi aşıların zorunlu, hangi aşıların genel ya da risk durumunda önerilen aşılar olduğu da Dünya Sağlık Örgütü tarafından belirlenmektedir. 3'ncü Dünya Ülkelerine Seyahate çıkmadan aşı yaptırmayı ihmal etmeyin!

Enfeksiyon hastalıklardan korunmak için önerilen aşı ya da aşılar mutlaka seyahatten önce (seyahate çıkmadan en az birkaç ay önce) yapılması gerekmektedir. Çünkü aşılanmış kişilerde bağışıklık yanıtı genellikle 3-4 haftada ortaya çıkmakta, kişinin bağışık durumuna, aşıya ve aşının dozuna bağlı olarak bu süre değişmektedir. Seyahatte görülebilecek hastalıklar için bazı aşılar

* Hepatit A
* Hepatit B
* Polio, Difteri
* Tetanoz
* Tifo
* İnfluenza (grip)
* Pnömokok
* Kızamık - Kızamıkçık - Kabakulak
* Suçiçeği
* Kolera
* Kuduz
* Şarbon
* Veba
* Tüberküloz
* Meningokok
* Sarıhumma

Meningokoksik menenjit aşısı ve sarıhumma aşısı zorunlu aşılar olup, seyahate çıkmadan en az 10 gün önce mutlaka yapılması ve belgelenmesi gerekmektedir. HepatitA, Hepatit B, Polio, Difteri, Tetanoz ve tüberkuloz aşıları ise her kese önerilmektedir. Diğer aşılar ise, gidilecek ülkedeki riske göre önerilen aşılardır.Dünya Sağlık Örgütü, ülkelerde ortaya çıkan enfeksiyonlar ve önerilen aşılarla birlikte, gidilecek ülkede görülen enfeksiyonları da önleyebilmek için proflaktik antiinfektif ilaçların başlanması gerektiğini bildirmektedir. Örneğin halen pek çok Sahra-altı Afrika ülkesinde sıtma (Plasmodium falciparum) görülmekte ve bu nedenle bu ülkelere gideceklere mutlaka seyahat öncesi anti-malaryal tedaviye başlanması gerektiği vurgulanmaktadır. Sadece aşı yetmez hijyen kurallarına da dikkat Bilinmesi gerekir ki, seyahat sağlığı açısından enfeksiyon hastalıklarından korunmak için sadece aşılanma ve proflaktik ilaç kullanımı yeterli değildir. Aynı zamanda her zaman olduğu gibi genel sağlık kuralları ve kişisel hijyen kurallarına tam olarak uyulması da çok büyük önem taşır.

Seyahat eden kişilerin enfeksiyon hastalıkları yönünden sorunsuz seyahat edebilmeleri için gidilecek ülkeyle ilgili enfeksiyonlar hakkında bilgi almak ve önerilen/zorunlu aşıları yaptırmak için seyahate çıkmadan en az 4 - 6 hafta önce sağlık merkezlerine veya seyahat danışma merkezine başvurmaları gerekmektedir.

SERTASLANLAR

Kuyumculuk Nak. Gemi Acenteliği İnş.
Taah. Hay. Orm. Ürünleri San. Tic. Ltd. Şti.

YOLUNUZ AÇIK,
YÜKÜNÜZ GÜVENDE OLSUN
BAYRAMINIZ
KUTLU OLSUN...

Borusan Liman Yolu 118. Sk. No : Bila Gemsaz-Gemlik/BURSA
Tel : (0.224) 519 03 50 Fax : 519 03 55 Gemlik V.D. 763 006 80 17

# "Bayram nedeniyle otellerde talep patlaması var"

Kuşadası'ndaki turizmciler, otellerde ramazan ayı ile yaşanan düşüşün, bayram ile yeniden tırmanışa geçeceğine inanıyor. Turizmciler tüm umudunu Ramazan Bayramı'na bağladı. Kuşadası'ndaki turizmciler, Ramazan ayının başlamasıyla birlikte otellerdeki doluluk oranlarında yaşanan düşüşün, Ramazan Bayramı ile birlikte yeniden tırmanışa geçeceğine inanıyor. Kuşadası Ticaret Odası(KUTO) Başkanı Serdar Akdoğan, Ramazan ayının başlamasıyla birlikte iç turizm piyasasında büyük bir düşüş yaşandığını ama

aynı sıkıntının dış turizm için geçerli olmadığını söyledi. Ramazan ayının yaz sezonuna denk gelmesi nedeniyle yaşanan bu sürece tüm turizm sektörünün alışması ve kabullenmesini gerektiğini kaydeden Kuşadası Ticaret Odası Başkanı Serdar Akdoğan, 'Ramazan ile birlikte otellerin doluluk oranlarında yaşanan düşüşü normal kabul etmek ve alternatif çözümler üretmek gereki yor. Ramazan ayının bitmesi ve bayram ile birlikte doluluk oranlarında yaşanan düşüş ortadan kalkar. Şu anda bayram nedeniyle büyük bir talep patlaması var' dedi. Kuşadası Otelciler Derneği Başkanı (KODER) ve 5 yıldızlı Korumar Oteli'nin Genel Müdürü Tacettin Özden ise "Ağustos ayının ilk haftasıyla konaklamalı turistlerde artış başlıyor. Özellikle Ramazan Bayramı'yla ilçedeki otellerde doluluk oranın yüzde 98'e ulaşacak. Ekim ayı sonuna kadar da ilçemizdeki oteller yerli ve yabancı konuklarla dolu olacak" dedi. Ramazan ayının gelmesiyle birlikte ilk 10 gün ciddi düşüşler yaşandığını kaydeden KODER Başkanı Tacettin Özden, 'Ramazan ayı otellere yönelik rezervasyonları ciddi şekilde etkiledi ve ilk 10 gün düşüşler yaşandı. İç pazardaki bu düşüşe rağmen dış pazarda herhangi bir sorun yok. Sadece İran pazarı sıkıntılı ama oradaki sıkıntı hep vardır. Şu anda turizm sektöründü Ramazan ayı ile yaşanan düşüşe karşı ciddi bir toparlanma var. Bayramda yüzde 98'e ulaşan bir doluluk bekli yoruz. Bu yoğunluk Ekim ayının sonuna kadar devam eder' diye konuştu.

Gemlik Körfez Gazetesi : www.gemlikkorfezgazetesi.com

*Ortaklarımızın ve Gemlik halkının Ramazan Bayramı'nı en içten dileklerimizle kutlar, sağlıklı ve mutlu bir bayram geçirmelerini dileriz.*

**S.S. GEMLİK ESNAF VE SANATKARLAR KREDİ KEFALET KOOPERATİFİ**

**ALTAN TİCARET**

*Dost ve müşterilerimizin Ramazan Bayramı'nı en içten dileklerimizle kutlar, sağlıklı, mutlu ve huzurlu günler dilerim*

**Haluk Altan**

İstiklal Caddesi No : 49 GEMLİK
Tel : 513 12 81 - 513 32 28 Fax : 513 42 98

# ATASOY UNLU MAMÜLLER

Sağlıklı ve kaliteli gıda üretiminde
"Beyaz Tabak" ödülüne layık görülen
Tarihi Çarşı Atasoy Fırını
Gemliklilere hizmet vermekten
gurur duyar

**Bayramınızı kutlar,
sağlık ve mutluluklar dileriz.**

*Nurettin Hocaoğlu*

# BÜTÜNLER MOBİLYA
## BÜTÜNLER DÜĞÜN SALONU
Kilim Mobilya Gemlik Bayi

*Gemlik halkının ve değerli müşterilerimizin
Ramazan Bayramını kutlar, sağlık ve
mutluluk dolu günler dileriz*

*Evlenenler, evini yenileyenler
size bir
Kilim yeter.*

kilim® mobilya

Hürriyet Cad. No:30 - Tel: 513 65 00

RODA PORT

Bayramınızı kutlar, sağlık ve esenlikler dileriz

www.rodaport.com

golen ajans

MATBAACILIK - YAYINCILIK
REKLAMCILIK - ORGANİZASYON
VE TANITIM HİZMETLERİ

Sevdiklerinizle birlikte
mutlu bayramlar dileriz

Kadife, ahşap, kristal, cam, porselen plaket, tabak, kupa ve madalya çeşitleri.

Takvim, bloknot, anahtarlık, isimlik, ajanda ve promosyon çeşitleri.

Fatura, irsaliye, gider makbuzu gibi resmi belge ve her türlü kaşe çeşitleri.

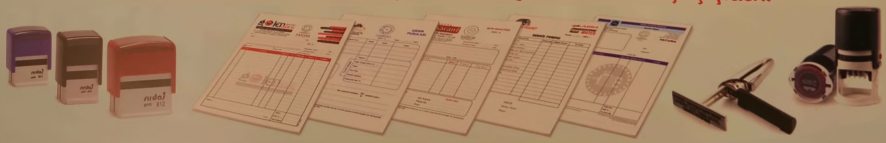

Türkiye'nin en zengin davetiye çeşitleri. Kitap, dergi, katalog ve cilt işleri.

Davetiye çeşitlerimizi görmeden karar vermeyin!

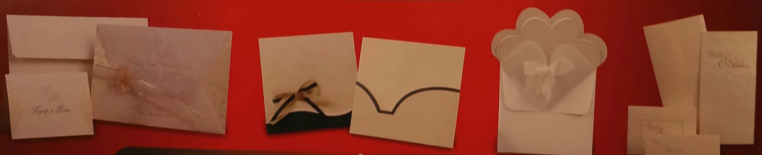

42. yılımızdayız...

İstiklal Caddesi Bora Sokak No: 3/B **TEL:** 0224 513 96 83 / **GEMLİK**

# TÜRK METAL SENDİKASI
# GEMLİK ŞUBESİ

*İslam aleminin ve emekçilerin hoşgörü, birlik, beraberlik ve kardeşlik duygularımızı güçlendirdiğimiz ve kucaklaşarak bayram ettiğimiz Ramazan Bayramınızı kutlar, sağlık ve mutluluklar dilerim*

Yönetim Kurulu adına
Kemal DURMAZ
Türk Metal Sendikası Gemlik Şube Başkanı

Dr. Ziya Kaya Mah. 2 Nolu Aralık Sok. No: 1
Toka Apt. Kat : 3 (Migros Karşısı) GEMLİK
Tel : 0.224 514 78 08 Fax : 0 224 514 78 09

Bayramda gönlünüzden
neşe, barış, sevgi eksik olmasın.

İstiklal Caddesi Bora Sokak No: 3/B **TEL:** 0224 513 96 83 / **GEMLİK**

SEVDİKLERİNİZLE BİRLİKTE

*Nice bayramlara...*

AYDINLAR A.Ş.

AYTAŞ
Nak. Haf. Ltd. Şti.

AYDINLAR
İnş. Tur. San. ve Tic. Ltd. Şti.

AY BETON
ORTAKLIĞI

www.aydinlarmaden.com

# ZEKİ KAPTAN

İNŞAAT TAAHHÜT TURİZM TEKSTİL TAŞIMACILIK SAN. VE TİC. LTD. ŞTİ.

*Bina, temel, fabrika hafriyatları*
*Gölet İşleri hafriyatları*
*Liman dolgu ve anroşman işleri*
*Zemin dolgu ve stabilize işleri*
*Kazı ve nakliye İşleri*
*Hazır beton, torba ve dökme çimento, kireç*
*Liman tahmil tahliye, konteyner nakliye işleri*

**Gemlik Halkının Bayramını kutlar, sağlık ve mutluluklar dileriz**

A. Hamdi Tanpınar Cad. Öndül İşhanı Kat: 3 No: 42
Tel : 0 224 220 90 73 Fax : 220 81 40 OSMANGAZİ / BURSA

yıldırım
ŞİRKETLER GRUBU

"Bayramınızı kutlar
sağlık ve esenlikler dileriz..."

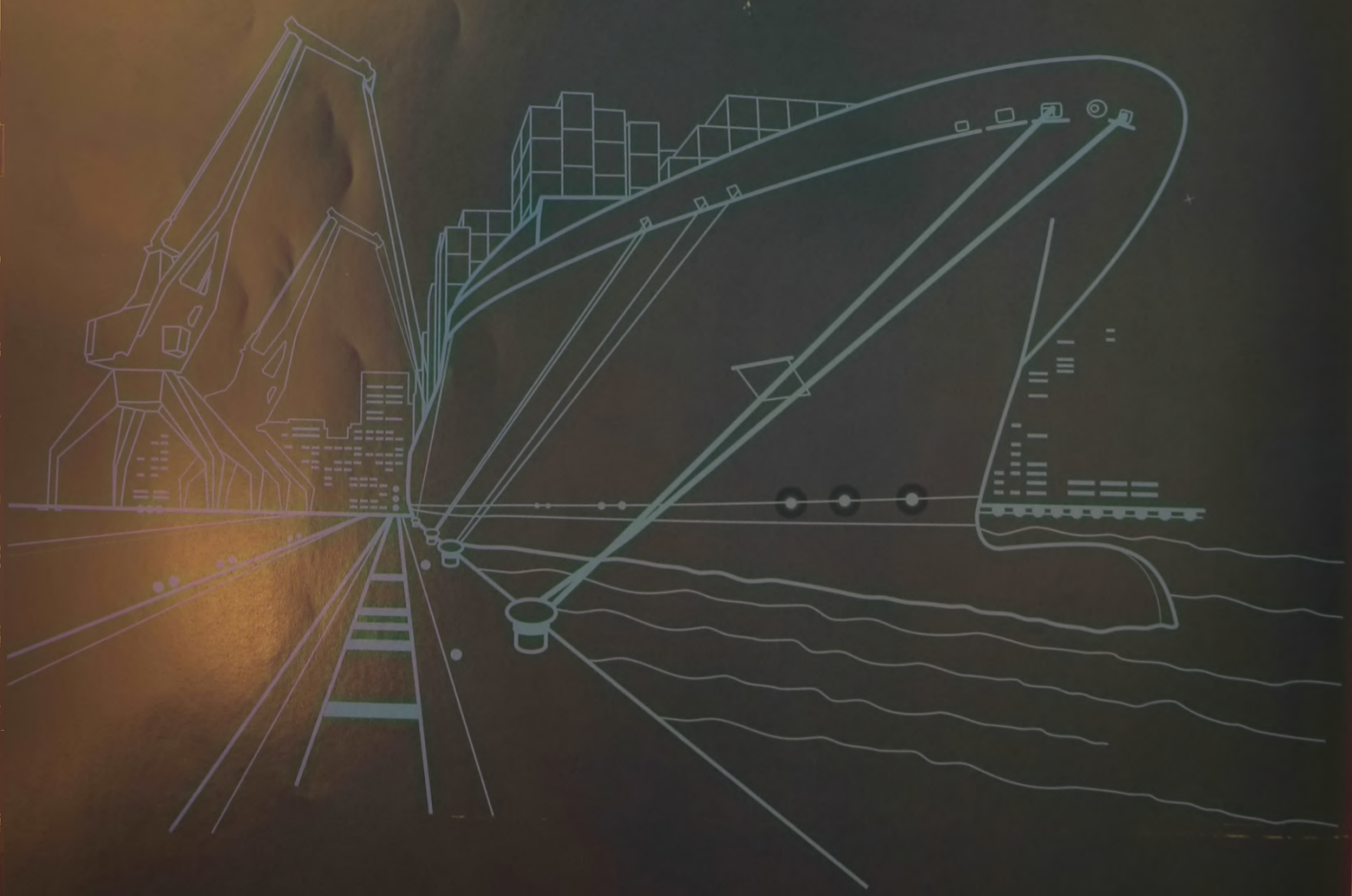

YILPORT HOLDİNG A.Ş.
YILPORT GEMPORT
YILPORT GEMLİK
YILFERT GEMLİK GÜBRE SANAYİİ A.Ş.

www.yilport.com / www.gemlikgubre.com.tr

hem cana yakın ŞAYPA® hem cebe yakın

# BU BAYRAM DA SİZİNLEYİZ!

## İYİ BAYRAMLAR!

ALİ AMCA... **HATİCE TEYZE**... MUZAFFER DAYI... **FİKRİYE ANNE**... CEMAL ABI... **ŞÜKRAN ABLA**
GÜLSÜM NİNE... **SADIK DEDE**... GÖZDE... **OĞUZ**... DİLEK... **CAN BEY**... TUĞBA ABLA... **LEVENT BEBEK**
PINAR... **CÜNEYT**... SEMA TEYZE... **KAMİL USTA**... SEMRA... **MEMET**

Sizler bu bayram nerede olursunuz bilemeyiz ama
biz bu bayram da her bayramda olduğu gibi sizinleyiz.
Büyük ailemizin Ramazan Bayram'ını kutlarız.

ŞAYPA
Türkiye için 88 yıl Birlikte!

ŞAYPA AiLeM kart
hem cana yakın, hem cebe yakın!

www.saypa.com.tr 444 16 17

1964
KAVLAK
DOĞANIN HAZİNESİ
Doğallık ve kalitenin sembolü KAVLAK markası,
Yöresel Ürünleri kapsayan yelpazesi ile 5 şubesinin yanında,
Türkiye'nin dört bir yanındaki şarküteri, restoran, otel ve marketlerde
tüketicinin güven ve beğenisi kazanmıştır.
özel üretimler
Zeytin&
Zeytinyağı
Kestane Şekeri
Yöresel Reçeller
Kozmetik Ürünler
Tel: 512 0 512
ŞUBELER: Kumla Fabrika - Kumla İskele - Gemlik (İstiklal Cad.) - Yalova Yolu Satış Mağazası - Orhangazi (Gedelek)
www.kavlak.com.tr

Kuruluş:1973

# Gemlik Körfez

GEMLİK'İN İLK GÜNLÜK SİYASİ GAZETESİ

31 Temmuz 2014 Perşembe www.gemlikkorfezgazetesi.com 50 Kr.

YATIRIMCININ EN AVANTAJLI SİTESİ !...
www.umurbeydeemlak.com
www.irfanünlüemlak.com

# Resmi bayramlaşma yapıldı

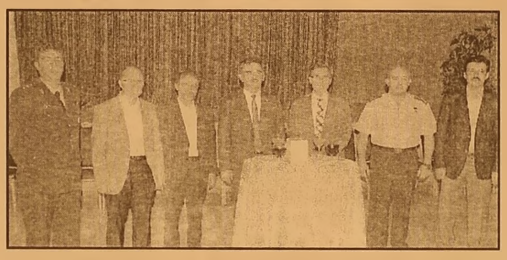

Ramazan Bayramı nedeniyle düzenlenen resmi bayramlaşma Sosyal Yaşam Merkezi'nde yapıldı. Resmi bayramlaşmaya, protokol üyelerinin yanı sıra, muhtarlar, sivil toplum örgütü yöneticileri, siyasi parti temsilcileri ve vatandaşlar katıldılar. Syf 3'de

# Az daha öleceklerdi

Kumla Yolu'nda bulunan Özgüzelyalı Sitesi'nin ana yola bakan bölümünde meydna gelen kaza az daha faciaya neden olacaktı. Kamyonun motorbisite çarpması sonucu motorbisiklette bulunan 2 kişi yaralandı. Kazada, şans eseri ölen olmadı. Sayfa 4' de

## Güne Bakış

Kadri GÜLER
kadri_guler@hotmail.com

### Tatil dönüşü...

Ramazan ayı derken, bayram ve 5 günlük dinlence geldi geçti.

5 gün nasıl geçti anlayamadım.

Bayram süresince Gemlik'teydim.

Aslında evden ayrılmadım dersem yalan olmaz.

Bayramın ilk günü mutat aile büyükleriyle bayramlaşma faslından sonra, kendime evde yapacak bir şeyler buldum.

Kimi bahçede çapa yaptım, kimi araba yıkadım, kimi çim sulayıp, Tarçın'ın yavrularıyla oyalandım.

Gazete ve kitapları doya, doya okuma olanağı buldum. Devamı sayfa 4'de

# Liseler için tercih maratonu başlıyor

(TEOG) doğrultusunda lise tercihlerini bu günden itibaren almaya başlayacak. Tercih alınma süreci, 8 Ağustos Cuma günü sona erecek. Haberi sayfa 8'de

ÖZEL AYKENT İLKÖĞRETİM OKULU 2002 GEMLİK
ÖZEL AYKENT İLKÖĞRETİM OKULU
"Aykent ile hedeflerinize doğru"
2014-2015 eğitim ve öğretim yılı için kayıtlarımız devam ediyor
Gemlik- Orhangazi yolu 2. Km
Umurbey Paşabahçeler Mevkii
Tel : 513 50 84 GEMLİK
www.aykentilkogretim.k12.tr
Deneyimli kadromuz ve çağdaş eğitim anlayışıyla sizlere en yakın özel okuluz

OKULUMUZUN YETİŞTİRDİĞİ ÖĞRENCİLER;
Hoşgörülüdür, çalışmalarını planlar ve uygular, evrenseldir, çağa ayak uydurmasını bilir, yeniliklere açıktır, süreç odaklıdır, paylaşımcıdır. Her zaman özveri ile çalışır, vefakardır, dostlarını asla unutmaz, sürekli eğitim ilkesi ile hareket eder, kararlı ve tutarlıdır, kendi kararlarını verir ve uygular, özgüveni tamdır. Her yerde ve her ortamda kendini ispatlar, engel tanımaz, "BAŞARACAĞIM" der ve başarır.

| | |
|---|---|
| 4-5 YAŞ | 6.500 |
| ANASINIFI | 7.000 |
| 1. SINIF | 9.000 |
| 2. SINIF | 11.000 |
| 3. SINIF | 11.000 |
| 4. SINIF | 11.000 |
| 5. SINIF | 11.000 |
| 6. SINIF | 11.000 |
| 7. SINIF | 11.000 |
| 8.SINIF | 11.000 |

NOT : Ücretlerimize EĞİTİM-ÖĞRETİM, YEMEK, SERVİS ve KDV dahildir.

Bayramınız Kutlu Olsun

MİR®
HOTEL

MÜŞTERİ MEMNUNİYETİNİ
İLKE EDİNMİŞ OTELİMİZ
ÖZEL GRUP MENÜLERİ
İLE HİZMETİNİZDE....

Sohbet sizden, çaylar bizden...

Şeker tadında bir
bayram geçirmenizi dileriz.

Hisar Mah. Bahçelievler Sok. No : 6 GEMLİK Tel : 0 224 514 55 56 - 57
info@mirhotel.com.tr - www.mirhotel.com.tr

# Resmi bayramlaşma yapıldı

Ramazan Bayramı nedeniyle düzenlenen resmi bayramlaşma Sosyal Yaşam Merkezi'nde yapıldı. Gemlik Kaymakamı Cahit Işık'ın öncülüğünde Gemlik Belediye Başkanı Refik Yılmaz'ın ev sahipliğinde organize edilen Bayramlaşma töreni ilgi gördü.
Sosyal Yaşam Merkezi Düğün Salonu'nda gerçekleşen resmi bayramlaşmaya, protokol üyelerinin yanı sıra, muhtarlar, sivil toplum örgütü yöneticileri, siyasi parti temsilcileri ve vatandaşlar katıldılar.
Çeşitli ikramlarla renklenen bayramlaşma töreni, Gemlik Emniyet Müdürlüğü ve Jandarma Bölük komutanlığı ziyaretleri ile devam etti.

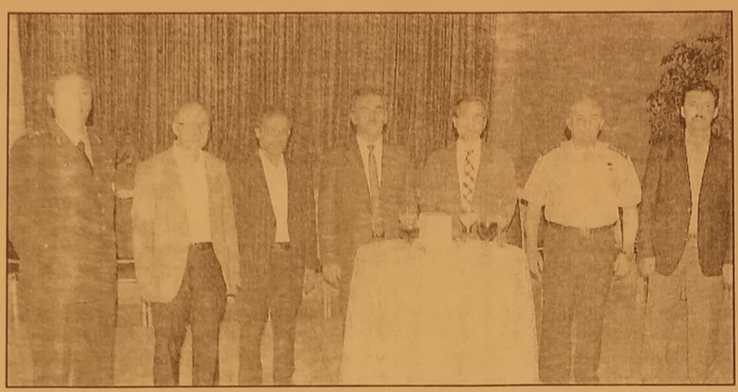

# Gıda denetimleri sürüyor

Gemlik Belediyesi ve İlçe Tarım Müdürlüğü Sağlık Denetim ekiplerinin ortaklaşa organize ettiği denetimlerde, vatandaşın bayram alışverişleri garantiye alındı.
Tatlı ve şeker başta olmak üzere tüm gıda ürünlerini kapsayan denetimler de, üretim merkezleri de teftiş edildi.
Ramazan ayı boyun ca fırınlara yönelik denetimlerin yönünü bayram öncesi ve bayram süresince tüm gıda ürünü satan ve üreten dükkanlara çeviren ekipler, Gemlik esnafına tam not verdi. Çok sayıda zabıta ve sağlık denetim ekibinin yer aldığı denetimlerde gramajlar da kontrol edildi.
İşyerlerinin yanı sıra üretim merkezlerinin sağlığa uygunluğu ile birlikte, temizliği ve yiyeceklerin tazeliğinin de kontrolü yapılırken, yasal çerçeveye uymayan bazı esnaf ve üretim merkezleri uyarılıp, satışa uygun bulunmayan az sayıda gıda ürününe el konuldu. Zabıta Müdürlüğü yetkilileri, denetimlerin sadece Ramazan ayı ve bayram öncesinde değil, periyoduk olarak yapıldığına dikkat çekerek, Gemlik halkının sağlıklı gıda tüketimine yönelik uygulamaların arta rak devam edeceğini bildirdiler.

# Eğitim Uzmanı Cihat Şener Gemlik'e geliyor

Özel Hatem Okulları TEOG Sınavı sonrasında, 31 Temmuz'da başla yacak tercih dönemi hakkında Gemlik halkını bilgilendir mek ve tercihler hakkında merak edilenler için bir seminer düzenliyor.
5 Ağustos 2014 Salı Günü saat 16.00'da Gemlik Manastır Kültür Merkezi'nde düzenlenecek olan seminere Eğitim Uzmanı Cihat Şener konuşmacı olarak katılacak.
Ağustos ayında TEOG puanları açıklandı ve tercihler için 8. Sınıf öğrencileri ve velilerin heyecan içinde olduklarını belirten Hatem Anadolu Sağlık Meslek Lisesi yetkilileri, öğrencilere ve ailelere tercihler konusunuda yardımcı olmak istediklerini, Özel Hatem Anadolu Sağlık Meslek Lisesi olarak tercih dönemi boyunca okul binasında tercihlerle ilgili olarak yardımcı olmak için uzman rehber öğretmen bulundurduklarını söylediler.

## Güne Bakış

Kadri GÜLER
kadri_guler@hotmail.com

### Tatil dönüşü...

*Bayram tatilinin uzun olması, tatilcileri Ege ve Akdeniz sahillerine çekti yine...*

*Tatile özel araçla çıkmanın zorluğunu ve tehlikesini bir kez daha yaşadık.*

*Yollar savaş meydanları gibi...*

*Kazalarda ölenlerin sayısı 180'in üzerinde..*

*Bayram yine yasa dönüştü, birçok ocak söndü.*

*Arife günü Kumla'daki yazlığa kısa bir süre uğrayıp, etrafın tozunu toprağını aldık.*

*Bir yıl öncesi gibi Akcan Petrol'den çıkan bir motorbisikletlinin yola dikkatsiz çıkması, az daha faciaya yol açacaktı.*

*Gemlik yönüne gitmekte olan bir kam yonun önüne çıkması sonucu, motordaki iki kişi yola savruldular.*

*Allah'tan kazada ölen olmadı.*

*Öz Güzelyalı Sitesi'nin ana yola bakan bölümünde sık kazalar yaşanıyor.*

*Burada önlem alınmalı, ilgililere hatırla tırım.*

*Bayramın birinci günü Küçük Kumla'da aile büyüklerimizi ziyaretten sonra bir süre sahili dolaştım.*

*Gemlik Belediyesi'nin ve Bursa Büyük şehir Belediyesi'nin Kumla sahillerine hiçbir hizmet getirmediği konuşuluyor sahilde.*

*Koca sahilde 14 temizlik işçisinin görev li olduğu, 4'er kişilik gruplar halinde Kumla'nın temizlik sorununun çözülmek istendiğini, ancak aksaklıklar yaşandığı belirtiliyor.*

*Sahilin bir bölümü bu yıl kumsuz.*

*Düzenli bir plajın bulunmadığı bir yazı daha geride bırakıyoruz.*

*Kurşunlu'dan Narlı Köyü'ne kadar uzanan 40 kilometrelik, bölgenin en uzun sahiline sahip olan bir ilçeyiz.*

*Ancak, bu geniş sahil şeridinde Gem saz da bulunan bir plaj dışında denize girebileceğiniz düzgün yer yok.*

*Kumla'da gözlemlediğim, erken gelip Kumsal'da yer kapan, yiyip içip pisletip çekip gidiyor.*

*Tuvalet sorunu, duş sorunu, güneş tentesi, şezlong sorunu aynı eski yıllardaki gibi devam ediyor.*

*Bazı esnaf, Belediyenin yapamadığını yapmaya çalışıp sahilleri temiz tutup şezlong koyarak müşterilerine hizmet vererek kumsalı güzelleştirmişler.*

*Müşteri memnun, işletmeci memnun ama Belediye nerede diye konuşuluyor.*

*Bir başkası, yerel seçimlerde Kumla dan CHP'ye fazla oy çıkması nedeniyle, Kumlalılar, "Belediye bizi cezalandırıyor. Kumla'ya çivi bile çakmayacağız" dendi ğini söylüyorlar.*

*Sahil yolu esnafı, gezi yolunu istediği gibi işgal etmiş.*

*Kısacası Kumla'da bu yıl belediyeyi göremedim.*

# Az daha öleceklerdi

Kumla Yolu'nda bulunan Özgüzelyalı Sitesi'nin ana yola bakan bölümünde meydna gelen kaza az daha faciaya neden olacaktı. Arife günü saat 18.oo sıralarında Kumla Yolu'ndan Gemlik'e gelmekte olan kamyonun motorbisiklete çarpması sonucu 2 kişi yaralandı. Motorbi sikletin Gemlik Kumla ana yoluna dikkatsiz çıkması sonucu meydana gelen kazada 2 kişi ve motorbisiklet yola savruldu. Kazayı, motorbisiklette bulunanlar yaralı olarak atlatır ken, yaralılar Gemlik Muammer Ağım Devlet Hastane si'nde tedavi altına alındılar.

Öz Güzelyalı Sitesi'nin ana yola bakan bölümünde ve Akcan Petrol İstasyonu arasında daha öncede meydana gelen motorbisiklet kazasında bir kişi feci şekilde can vermişti. Mahalle sakinleri, bu bölgede trafik kazalarının sık yaşandığını belirterek, önlem alınmasını istiyorlar

# Ünlü oyuncu Burcu Kara Karacaali'de

Televizyon dizileri nin sevilen yüzlerinden ünlü oyuncu Burcu Kara, Ramazan Bayramı'nda Karacaali'ye geldi. Göksal Noca'nın sahibi olduğu Noca Et Mangal'da yemek yiyen ünlü oyuncu, sempatikliği ve güler yüzlülüğü ile dikkat çekti. Burcu Kara gibi sevilen ünlü bir oyuncuyu ağırlamaktan büyük mutluluk duyduğunu söyleyen Göksal Noca, Kara'nın Karaca ali'yi sevdiğini, zaman zaman gelip yemek yediğini söyledi. Dostlarıyla birlikte Ramazan Bayramı tatilinde Karacaali'ye de uğramayı ihmal etmeyen Burcu Kara, gece boyunca dostlarıyla birlikte hoş sohbet edip, güzel bir gece geçirmenin mutluluğunu yaşayarak, Göksal Noca'ya da misafirperverliği nedeniyle teşekkür etti.

# Bayram bilançosu: 108 ölü

Emniyet Genel Müdürlüğü, son dört günde meydana gelen trafik kazalarında 108 kişinin öldüğünü, 4 bin 2 kişinin yaralandığını bildirdi. Emniyet Genel Müdürlüğü yet kililerinden alınan bilgiye göre, 26 Temmuz Cumartesi gününden dün sabah 08.00'e kadar meydana gelen kazaların bilançosu ağır oldu.

Bu tarihler arasında, 84 ölümlü kazada 108 kişinin öldü, bin 824 yaralamalı kazada 4 bin 2 kişi yaralandı. 108 ölümden 61'i jandarma kontrolündeki köy, ilçe ve devlet yollarında, 47'si ise polis kontrolündeki şehiriçi yollarda ve devlet yollarında meydana geldi. Bayram tatilinin başladığı 26 Temmuz Cumartesi günü 25 ölümlü kazada 28 kişi hayatını kaybetti, 482 yaralamalı kazada ise bin 34 kişi yaralandı. Arife günü 27 Temmuz Pazar günü ise 21 ölümlü kazada 32 kişi öldü, 481 yaralamalı kazada bin 23 kişi yaralandı. Bayramın birinci gününe gelen 28 Temmuz Pazartesi günü meydana gelen 12 kazada 17 kişi hayatını kaybetti, 403 yaralamalı kazada 898 kişi yaralandı, bayramın ikinci günü dün ise 26 ölümlü kazada 31 kişi öldü, 458 yaralamalı kazada bin 47 kişi yaralandı.

# İkizleri ölüm ayırdı

İnegöl'de meydana gelen kazada, fabrika duvarına çarpan araçtaki ikizlerden kötü haber geldi. 5 kişinin yaralandığı kazada, hastaneye kaldırılan ikizlerden Faruk Bulut hayatını kaybetti.

Edinilen bilgiye göre, Bursa'dan Ankara istikametine giden Nizami Bulut'un (45) kullandığı 16 JU 584 plakalı otomobil, Babasultan yol ayırımında, yolun sağındaki kanala düştü. Sürücü, otomobili kanaldan çıkartmayı başarsa da, takla atan araç, yaklaşık 100 metre ilerideki fabrikanın dış bahçe duvarına çarparak durabildi. Hurdaya dönen özel otomobilin sürücüsü Nizami Bulut, eşi Cemile Bulut (38), ikiz çocukları İlyas Bulut ile Faruk Bulut (15), akrabalarının çocukları Furkan Bulut (16) yaralandı.

Kaza yerine 112 ambulansları ile itfaiye ekibi sevk edilirken, yaralılar araçtan çıkarıldı. Yaralılar, sıcaktan etkilenmemeleri için vatandaşlar tarafından otobüs durağına alındı.

Vatandaşlar, üzerlerine ceket tutarak yaralıları güneşten korumaya çalıştı. İlk müdahaleleri olay yerinde yapılan yaralılar, İnegöl Devlet Hastanesi'ne kaldırıldı. Yaralı 5 kişi hastaneye kaldırılırken, ikizlerden kötü haber tez geldi. Yaralı olarak hastaneye kaldırılan Faruk Bulut'un hayatını kaybettiği bildirildi.

Ambulans beklerken sağlık ekipleri tarafından konuşturulmaya çalışılan sürücü Nizami Bulut, "Normal gidiyordum, hiçbir şey yoktu. Nasıl olduğunu anlamadım" dedi.

Kaza sebebiyle Bursa-Ankara yolunun Bababultan mevkiinde uzun araç kuyruğu oluştu. Kaza yerine 112 ambulansları ile itfaiye ekibi sevk edilirken, yaralılar araçtan çıkarıldı. Yaralılar, sıcaktan etkilenmemeleri için vatandaşlar tarafından otobüs durağına alındı.

Vatandaşlar, üzerlerine ceket tutarak yaralıları güneşten korumaya çalıştı. İlk müdahaleleri olay yerinde yapılan yaralılar, İnegöl Devlet Hastanesi'ne kaldırıldı. Ambulans beklerken sağlık ekipleri tarafından konuşturulmaya çalışılan sürücü Nizami Bulut, "Normal gidiyordum, hiçbir şey yoktu. Nasıl olduğunu anlamadım" dedi. Kaza sebebiyle Bursa-Ankara yolunun Bababultan mevkiinde uzun araç kuyruğu oluştu.

# 5 lira için aracın camını kırdılar

Bursa'da, kimliği belirlenemeyen bir kişi, içerideki 5 TL'yi alabilmek için otomobilin camını kırdı.

Olay, merkez Yıldırım ilçesi Anadolu Mahalle si'nde meydana geldi. Aracını sokakta park ederek bayram ziyaretine giden M.S. (58), geri geldiğinde otomobilin içinde genç birisini gördü. Kendisini fark etmesi üzerine kaçan şahsı yakalayamayınca polise haber verdi. Şahsın, otomobilin sol arka camını kırarak içerideki 5 TL'yi aldığı belirlendi.

Olayla ilgili soruşturma başlatıldı.

# Çarpışan Arabada Cep Telefonunu Çarptırdı

Mudanya'da bir kişi, lunaparkta eğlenmek için bindiği çarpışan arabanın içinde cep telefonunu çaldırdı.

Edinilen bilgiye göre olay, Ömerbey Mahallesindeki lunaparkta meydana geldi. Bayram sebebiyle eğlenmeye gittiği lunaparkta çarpışan otoya binen 45 yaşındaki H.E., süre dolunca tekrar jeton almak istedi. Bu sırada telefonunu çarpışan arabanın içinde unuttuğunu fark eden H.E., geri döndüğünde telefonun çarpışan otonun içinde olmadığını gördü. Hemen durumu polise bildiren H.E., cep telefonunu çalan kişinin bulunmasını istedi. Ekipler olayla alakalı soruşturma başlattı

Gemlik Körfez
ABONE OLDUNUZ MU?
ABONE OLUN OKUYUN OKUTUN

TEMA
"SUYUNU BOŞA HARCAMA"
TEMA Vakfı tarafından başlatılan "Suyunu Boşa Harcama" kampanyasına su tüketiminin önlenmesi için siz de katılın

CHP Bursa Milletvekili İlhan Demiröz, zeytin üreticilerinin girdi maliyetleri ve mevsim şartları sebebiyle zor günler geçirdiğini söyledi

# Bursalı zeytin üreticisinin sesi TBMM Genel Kurulu'na taşındı

CHP Bursa Milletvekili İlhan Demiröz, girdi maliyetleri ve mevsim şartları sebebiyle zor günler geçiren Bursalı zeytin üreticilerinin seslerini, Meclis'e taşıdı.

CHP Bursa Milletvekili İlhan Demiröz, girdi maliyetleri ve mevsim şartları sebebiyle zor günler geçiren Bursalı zeytin üreticilerinin seslerini, Meclis'e taşıdı.

CHP Bursa Milletvekili ve Tarım Orman ve Köyişleri Komisyonu Üyesi İlhan Demiröz, Bursalı zeytin üreticilerinin sorunlarını TBMM'ye taşıdı. Vekil Demiröz, meclisteki konuşmasında Gemlik, Orhangazi, Mudanya ve İznik Ziraat Odası Başkanlarının TBMM ve milletvekillerine hitaben gönderdikleri mesajları okudu.

"4 İLÇEDE 225 MİLYON TL KAYIP YAŞANDI"

Demiröz, Gemlik Ziraat Odası Başkanı Ali Çelik'in mesajında şunları aktardı:

"2013 Kasım ayından 2014 Nisan ayına kadar bölgemizde yağış yağmaması, sıcakların mevsim normallerinin çok üzerinde seyretmesi her ağacın ihtiyacı olan dinlenme süresi zeytin ağaçlarında olmamıştır. Ziraat odaları olarak biz, bu kuraklığın verimi düşüreceğini bekliyorduk. Üreticinin bakım masraflarını karşılayabilir mi diye düşünürken zeytin çiçeklenmesi sırasında Yağan yağmurlar çiçeklerin döllenmesine mani olduğundan bu 4 ilçemizde yüzde 75-85 civarında ürün kaybı meydana gelmiştir. Parasal olarak ifade edersek 225 milyon lira civarında kaybımız olmuştur. Bir sene borç ertelemesi borcun yığılmasından başka bir şeyi ifade etmediğini, gelecek sene bu borçların nasıl ödeneceğini bilmiyoruz. Çare, bu borçların beş seneden az olmamak kaydıyla taksitlendirilmesidir. Üretimin devam etmesi dünyanın en değerli zeytini için, mutlaka üreticinin yapılan 2014 bakım masrafları ile 2015 yılı bakım masraflarının karşılanması için dönüm başı devlet tarafından karşılıksız yardım yapılmasını bekliyoruz."

"YAZ YAĞMURLARI ZEYTİNİ VURDU"

Demiröz, Orhangazi Ziraat Odası Başkanı Hasan Cevizlidere'nin ise şunları söylediğini anlattı.

"2013-2014 üretim sezonunda hava şartlarının da et kisiyle gerek kış aylarının sert geçmemesi gerek yaz başlangıcında oluşan yağmurların etkisiyle zeytin bahçelerinde ürün kayıpları yaşanmıştır. Orhangazi ilçesinde zeytin yetiştiriciliği önde gelmektedir ve bu yıl zeytin bahçelerinde önemli derecede verim kaybı yaşanmıştır. Sofralık zeytinde ortalama 32 bin ton zeytin üretimi beklenirken bu rakamın 7 bin tonlara düşmesi bekleniyor. Bölgemizde, 2010 yılında çiçek yanığı, 2011 yılında kalite kaybı, 2012 yılında rekoltenin düşük olması, bu yıl da yukarıda beklediğimiz nedenlerden dolayı, zeytinimizin olmamasından dolayı, çiftçilerimizin kullandıkları mazot, gübre ve zirai ilaçlardaki fiyat artışı çiftçilerimizi borçlarını ödeyemeyecek duruma getirmiştir. Bundan dolayı çiftçilerimize devlet tarafından gerekli yardımların yapılmasını istiyoruz."

"ÜRÜN KAYBIMIZ YÜZDE 30-70 ARASI"

Demiröz, Mudanya Ziraat Odası Başkanı Raif Döner'in mesajını da şöyle aktardı: "Mudanya ilçesinin yüzde 90'ı zeytincilikle iştigal etmekte. Zeytin ekili alan 95 bin dekar, zeytin ağacı ise 3 milyon 675 bin adettir. Ağaç başına verim 10 kilogram ile 15 kilogram arasıdır. Yıllık üretimimiz 26 ton ile 35 ton arasındadır. 28 Mayıs 2014 ve 10 Haziran 2014 tarihleri arasında Yağan aşırı yağışlardan dolayı yüzde 30 ile yüzde 70 arası ürün kaybı bulunmaktadır. Bu nedenle Hükümetimiz borç ertelemesi yapıyor ancak bu tatmin edici değil. Bizim talebimiz, borçları erteleme değil yapılandırılmalı ve üreticinin zeytinlerine bakabilecek miktarda destek yapılmasıdır."

TARSİM YAĞMUR ZARARINI KARŞILAMIYOR

İlhan Demiröz, İznik Ziraat Odası Başkanı Vahit Mutlu'nun ise sıkıntılarını, "Zeytinde çiçek döneminde uzun süren yağışlar sebebiyle yüzde 60-80 arası verim kaybı yaşandı. Yağmur zararı TARSİM sigorta kapsamına girmediği için gelirinin önemli kısmını zeytinden sağlayan İznik çiftçisi, borçlarını ödeyemeyecek duruma gelmiştir. Çiftçimizin borçlarının üç yıl faizsiz ertelenip taksitlendirilmesi ve nakdi yardım yapılmasını istiyoruz". şeklinde aktardığını söyledi.


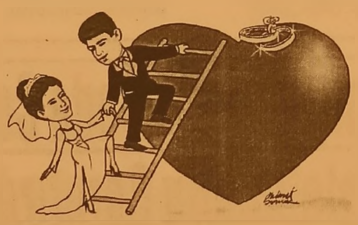

TÜRKİYE'NİN EN KALİTELİ ve EKONOMİK DAVETİYELERİ EN UYGUN FİYATLARLA ...

EN ÖZEL ve GÜZEL GÜNLERİNİZ İÇİN...

1 GÜNDE DAVETİYE BASILIR

Zengin çeşit ve kataloglarımızı görmeden karar vermeyin ...

GÜLER AJANS

MATBAACILIK - YAYINCILIK - REKLAMCILIK

İstiklal Cad. Bora Sok. Akbank Aralığı No : 3/B GEMLİK

Tel : (0.224) 513 96 83

Üniversiteye yerleştirme sonuçları, ÖSYM'nin internet sitesinden açıklandı.

# Anadolu Ticaret Lisesi'nden üniversiteyi kazananlar

**2014-ÖSYS yükseköğretim programlarına merkezi yerleştirme işlemlerinin tamamlandığı belirtildi. Gemlik Celal Bayar Anadolu Lisesi ve Gemlik Lisesi'nden sonra elimize ulaşan bilgilere göre Anadolu Ticaret Lisesi'nden üniversiteye yerleşen öğrencilerin isimleri ve bölümleri ise şöyle :**

ERAY YAĞIZ ULUDAĞ ÜNİVERSİTESİ (BURSA)/Mühendislik Fakültesi/Elektrik-Elektronik Mühendisliği
BUSE NAZ ALTIPARMAK ESKİŞEHİR OSMANGAZİ ÜNİVERSİTESİ/İktisadi ve İdari Bilimler Fakültesi/İktisat (İÖ)
TUĞÇE AKÇAY DÜZCE ÜNİVERSİTESİ/ Akçakoca Turizm İşletmeciliği ve Otelcilik Yüksekokulu
ÖMER KÜÇÜK MEHMET AKİF ERSOY ÜNİVERSİTESİ (BURDUR)/Bucak Zeliha Tolunay Uygulamalı Teknoloji ve İşletmecilik Yüksekokulu/Yönetim Bilişim Sistemleri
NURULLAH GÜLER DOKUZ EYLÜL ÜNİVERSİTESİ (İZMİR)/Buca Eğitim Fakültesi/Sosyal Bilgiler Öğretmenliği
RABİA DURSUN DUMLUPINAR ÜNİVERSİTESİ (KÜTAHYA)/Uygulamalı Bilimler Yüksekokulu/Sigortacılık ve Risk Yönetimi (İÖ)
BÜŞRA AKCEYLAN GAZİ ÜNİVERSİTESİ (ANKARA)/İktisadi ve İdari Bilimler Fakültesi/İşletme
MERVE SIVIŞ BALIKESİR ÜNİVERSİTESİ/Burhaniye Uygulamalı Bilimler Yüksekokulu/Uluslararası Ticaret (İÖ)
EMİNE YILMAZ DUMLUPINAR ÜNİVERSİTESİ (KÜTAHYA)/Uygulamalı Bilimler Yüksekokulu/Bankacılık ve Finans
FATMA SAĞDIÇ PAMUKKALE ÜNİVERSİTESİ (DENİZLİ)/Uygulamalı Bilimler Yüksekokulu/Uluslararası Ticaret ve Lojistik
EBRU SALKIM ANADOLU ÜNİVERSİTESİ (ESKİŞEHİR)/İktisat Fakültesi/Maliye (Açıköğretim)
HANİFE ÇALI GAZİ ÜNİVERSİTESİ (ANKARA)/Tapu Kadastro Yüksekokulu/Tapu Kadastro
AYŞE DEŞ CUMHURİYET ÜNİVERSİTESİ (SİVAS)/Zara Veysel Dursun Uygulamalı Bilimler Yüksekokulu/Bankacılık ve Finans
SALİHA FET BALIKESİR ÜNİVERSİTESİ/Burhaniye Uygulamalı Bilimler Yüksekokulu/Uluslararası Ticaret
TUĞBA BAŞARAN AKDENİZ ÜNİVERSİTESİ (ANTALYA)/Ayşe Sak Uygulamalı Bilimler Yüksekokulu/Uluslararası Ticaret ve Lojistik
İREM ÇOBAN RECEP TAYYİP ERDOĞAN ÜNİVERSİTESİ (RİZE)/Fındıklı Uygulamalı Bilimler Yüksekokulu/Bankacılık ve Finans
GÖKHAN İŞLEK ULUDAĞ ÜNİVERSİTESİ (BURSA)/Gemlik Asım Kocabıyık Meslek Yüksekokulu/Bilgisayar Programcılığı
EBRUCAN ÇELİK DOKUZ EYLÜL ÜNİVERSİTESİ (İZMİR)/İzmir Meslek Yüksekokulu/Pazarlama
ÖMER GUREŞCI ULUDAG UNIVERSITESI (BURSA)/Orhangazi Meslek Yüksekokulu/Bilgisayar Programcılığı
HALİL İBRAHİM SARGIN AKDENİZ ÜNİVERSİTESİ (ANTALYA)/Teknik Bilimler Meslek Y.O./Bilgisayar Programcılığı (İÖ)
ÖMER FARUK FİDANCI BOZOK ÜNİVERSİTESİ (YOZGAT)/Meslek Yüksekokulu/Bilgisayar Programcılığı
BEGÜM DOLUN ULUDAĞ ÜNİVERSİTESİ (BURSA)/Sosyal Bilimler Meslek Yüksekokulu/Pazarlama
HALE KESKİN ULUDAG UNIVERSITESI (BURSA)/Gemlik Asım Kocabıyık Meslek Yüksekokulu/Bilgisayar Programcılığı
NAZLI SEZER ULUDAĞ ÜNİVERSİTESİ (BURSA)/Orhangazi Meslek Yüksekokulu/Bilgisayar Programcılığı
İSMAİL BAYSU BALIKESİR ÜNİVERSİTESİ/Balıkesir Meslek Yüksekokulu/Bilgisayar Programcılığı
SİNAN DURAN SELÇUK ÜNİVERSİTESİ (KONYA)/Kadınhanı Faik İçil Meslek Yüksekokulu/Bilgisayar Teknolojisi
BATUHAN BALI SULEYMAN DEMIREL UNIVERSITESI (ISPARTA)/Isparta Meslek Yüksekokulu/Lojistik
FETHİYE ÖNEY GÜMÜŞHANE ÜNİVERSİTESİ/İrfan Can Köse Meslek Yüksekokulu/Posta Hizmetleri
ELİFNUR SERTKAYA ULUDAĞ ÜNİVERSİTESİ (BURSA)/Karacabey Meslek Yüksekokulu/Muhasebe ve Vergi Uygulamaları
SAMET IŞIKSOY ÇANAKKALE ONSEKİZ MART ÜNİVERSİTESİ/Çan Meslek Yüksekokulu/Lojistik
BEGÜM CAN NEVŞEHIR HACI BEKTAŞ VELI UNIVERSITESI/Gülşehir Meslek Yüksekokulu/Lojistik
MİNE EREN MUĞLA SITKI KOÇMAN ÜNİVERSİTESİ/Milas Sıtkı Koçman Meslek Yüksekokulu/İşletme Yönetimi
MERVE GÖRAL BALIKESIR UNIVERSITESI/Bigadiç Meslek Yüksekokulu/Lojistik
EMRE DALKIRAN SÜLEYMAN DEMİREL ÜNİVERSİTESİ (ISPARTA)/Isparta Meslek Yüksekokulu/Dış Ticaret
BEYZA METE ANADOLU UNIVERSITESI (ESKIŞEHIR)/Açıköğretim Fakültesi/Dış Ticaret (Açıköğretim)
DİLARA GÜL ULUDAG UNIVERSITESI (BURSA)/Gemlik Asım Kocabıyık Meslek Yüksekokulu/Deniz ve Liman İşletmeciliği
ELİF ÖZTÜRK NEVŞEHIR HACI BEKTAŞ VELI UNIVERSITESI/Gülşehir Meslek Yüksekokulu/Lojistik
ELİF YAVUZ ULUDAG UNIVERSITESI (BURSA)/Gemlik Asım Kocabıyık Meslek Yüksekokulu/Deniz ve Liman İşletmeciliği
YASEMİN KIZILALTUN ULUDAĞ ÜNİVERSİTESİ (BURSA)/Sosyal Bilimler Meslek Yüksekokulu/Lojistik
MELİKE AŞIK SAKARYA ÜNİVERSİTESİ/Sapanca Meslek Yüksekokulu/Dış Ticaret
NAZLICAN KAN YALOVA UNIVERSITESI/Armutlu Meslek Yüksekokulu/Lojistik
SEVDA SUKUŞU ULUDAĞ ÜNİVERSİTESİ (BURSA)/İnegöl Meslek Yüksekokulu/Muhasebe ve Vergi Uygulamaları
NERMİNAKTAŞ GÜMÜŞHANE ÜNİVERSİTESİ/İrfan Can Köse Meslek Yüksekokulu/Posta Hizmetleri
AYÇİN BARIŞ ÇANAKKALE ONSEKİZ MART ÜNİVERSİTESİ/Gökçeada Meslek Yüksekokulu/Dış Ticaret
ÖMER HALCI ULUDAĞ ÜNİVERSİTESİ (BURSA)/Keles Meslek Yüksekokulu/Bankacılık ve Sigortacılık (İÖ)
TALAT AYKUT USLUBAŞ DUMLUPINAR ÜNİVERSİTESİ (KÜTAHYA)/Kütahya Sosyal Bilimler Meslek Yüksekokulu/Dış Ticaret
HACER YAZICI KOCAELİ ÜNİVERSİTESİ/Gölcük Meslek Yüksekokulu/Pazarlama
GÜLŞAH ARIKAN YALOVA ÜNİVERSİTESİ/Yalova Meslek Yüksekokulu/Deniz ve Liman İşletmeciliği
İREM SERT ULUDAĞ ÜNİVERSİTESİ (BURSA)/Sosyal Bilimler Meslek Yüksekokulu/Lojistik
TUĞBA DALSAL ULUDAĞ ÜNİVERSİTESİ (BURSA)/Gemlik Asım Kocabıyık Meslek Yüksekokulu/Dış Ticaret
HİLAL AYAR BALIKESİR ÜNİVERSİTESİ/Bigadiç Meslek Yüksekokulu/Lojistik
BASRİ FİLYOS DUMLUPINAR ÜNİVERSİTESİ (KÜTAHYA)/Kütahya Sosyal Bilimler Meslek Yüksekokulu/Dış Ticaret (İÖ)
MERVEGÜL GAMSIZ ÇANAKKALE ONSEKİZ MART ÜNİVERSİTESİ/Çan Meslek Yüksekokulu/Lojistik
ZEKİYE MERCAN ULUDAĞ ÜNİVERSİTESİ (BURSA)/Sosyal Bilimler Meslek Yüksekokulu/Lojistik
RÜMEYSA AYYILDIZ BALIKESİR ÜNİVERSİTESİ/Bigadiç Meslek Yüksekokulu/Lojistik
DİLA IŞIKLI ULUDAĞ ÜNİVERSİTESİ (BURSA)/Gemlik Asım Kocabıyık Meslek Yüksekokulu/Dış Ticaret
EMİRHAN ERMAN ULUDAĞ ÜNİVERSİTESİ (BURSA)/Sosyal Bilimler Meslek Yüksekokulu/Bankacılık ve Sigortacılık (İÖ)
LEYLA ÖLMEZ ULUDAĞ ÜNİVERSİTESİ (BURSA)/Sosyal Bilimler Meslek Yüksekokulu/Lojistik
BÜLENT YURDERİ ADNAN MENDERES ÜNİVERSİTESİ (AYDIN)/Nazilli Meslek Yüksekokulu/Lojistik
ŞEYDA ÇAKMAK ANADOLU UNIVERSITESI (ESKIŞEHIR)/Ulaştırma Meslek Yüksekokulu/Lojistik
MURATCAN BEK SÜLEYMAN DEMİREL ÜNİVERSİTESİ (ISPARTA)/Isparta Meslek Yüksekokulu/Dış Ticaret
MURAT ATEŞ TRAKYA ÜNİVERSİTESİ (EDİRNE)/Havsa Meslek Yüksekokulu/Bankacılık ve Sigortacılık (İÖ)
MERTKAN HAKTANIR SAKARYA ÜNİVERSİTESİ/Ali Fuat Cebesoy Meslek Yüksekokulu/Dış Ticaret
AYŞE SEVİM ULUDAG UNIVERSITESI (BURSA)/Gemlik Asım Kocabıyık Meslek Yüksekokulu/Dış Ticaret
HÜLYA TEK MUĞLA SITKI KOÇMAN ÜNİVERSİTESİ/Muğla Meslek Yüksekokulu/Dış Ticaret
FULDEN GÜNERULUDAG UNIVERSITESI (BURSA)/Gemlik Asım Kocabıyık Meslek Yüksekokulu/Deniz ve Liman İşletmeciliği
BÜŞRA ERDOGAN ULUDAG UNIVERSITESI (BURSA)/Gemlik Asım Kocabıyık Meslek Yüksekokulu/Dış Ticaret
DUYGU KILIÇ DUMLUPINAR ÜNİVERSİTESİ (KÜTAHYA)/Kütahya Sosyal Bilimler Meslek Yüksekokulu/Bankacılık ve Sigortacılık
NERİMAN TUĞBA GÜNGÖR ULUDAĞ ÜNİVERSİTESİ (BURSA)/Gemlik Asım Kocabıyık Meslek Yüksekokulu/Dış Ticaret
DENİZ SERTKAYA ULUDAG UNIVERSITESI (BURSA)/Sosyal Bilimler Meslek Yüksekokulu/Lojistik
BARAN ÖZKAN ADNAN MENDERES ÜNİVERSİTESİ (AYDIN)/Nazilli Meslek Yüksekokulu/Dış Ticaret
ARZU ÖZDEMİR ULUDAĞ ÜNİVERSİTESİ (BURSA)/Keles Meslek Yüksekokulu/Bankacılık ve Sigortacılık
ZÜBEYDE GÖZDE YAPRAK YALOVA ÜNİVERSİTESİ/Armutlu Meslek Yüksekokulu/Lojistik
AYSUN ÇİFÇİ YALOVA UNIVERSITESI/Armutlu Meslek Yüksekokulu/Lojistik
AHMET YILDIRIM ULUDAG UNIVERSITESI (BURSA)/Gemlik Asım Kocabıyık Meslek Yüksekokulu/Deniz ve Liman İşletmeciliği
MAHMUT KARASOY ULUDAĞ ÜNİVERSİTESİ (BURSA)/Sosyal Bilimler Meslek Yüksekokulu/Lojistik
CANSU KOKTURK ANADOLU UNIVERSITESI (ESKIŞEHIR)/Açıköğretim Fakültesi/Lojistik (Açıköğretim)
DENİZ ÇAĞLAYAN YALOVA ÜNİVERSİTESİ/Yalova Meslek Yüksekokulu/Deniz ve Liman İşletmeciliği
GAMZE AKKOÇ ULUDAG UNIVERSITESI (BURSA)/Gemlik Asım Kocabıyık Meslek Yüksekokulu/Deniz ve Liman İşletmeciliği
ECE ÜSBAŞ SAKARYA ÜNİVERSİTESİ/Sapanca Meslek Yüksekokulu/Dış Ticaret
OSMAN TÜRKMEN ÇANAKKALE ONSEKİZ MART ÜNİVERSİTESİ/Yenice Meslek Yüksekokulu/Lojistik
YUNUS EMRE KAÇAKER ADNAN MENDERES ÜNİVERSİTESİ (AYDIN)/Nazilli Meslek Yüksekokulu/Dış Ticaret
ESRA OĞUZULUDAĞ ÜNİVERSİTESİ (BURSA)/Karacabey Meslek Yüksekokulu/Muhasebe ve Vergi Uygulamaları
ECEM CAN ANADOLU UNIVERSITESI (ESKIŞEHIR)/Açıköğretim Fakültesi/Dış Ticaret (Açıköğretim)
NAGİHAN TÜMER ULUDAĞ ÜNİVERSİTESİ (BURSA)/Sosyal Bilimler Meslek Yüksekokulu/Bankacılık ve Sigortacılık (İÖ)

# Liseler için tercih maratonu başlıyor

Milli Eğitim Bakanlığı (MEB), bu yıl ilk kez uygulanan Temel Eğitimden Ortaöğretime Geçiş Sistemi (TEOG) doğrultusunda lise tercihlerini bugünden itibaren almaya başlayacak.
Ortaöğretim Kurumlarına Geçiş Uygulaması Tercih ve Yerleştirme e-Kılavuzu'na göre, tercih alınma süreci, 8 Ağustos Cuma günü sona erecek.
Anadolu liselerine, anadolu imam hatip liselerine, çok programlı anadolu liselerine, fen liseleri ne, mesleki ve teknik anadolu liselerine, sosyal bilimler liselerine, mesleki ve teknik eğitim merkezlerine, Özel Öğretim Kurumları Genel Müdürlüğüne bağlı ve Yerleştirme Esas Puanına (YEP) göre öğrenci alan özel okullara, 2014-2015 eğitim-öğretim yılı için öğrencilerin YEP'ine göre yerleştirme yapılacak.
Liselere, 2013-2014 eğitim-öğretim yılında ortaokul 8. sınıfı başarıyla tamamlayan, başvuru yapılacak okulun kayıt-kabul şartlarını taşıyan ve YEP'e sahip olan öğrenciler başvurabilecek.
Tercihler, öğrenci ya da veli tarafından, https://eokul.meb.gov.tr internet adresinden yapılabileceği gibi öğrencinin 8. sınıfı tamamladığı ortaokuldan ya da herhangi bir ortaokul müdürlüğünden de yapılabilecek.
Tercihler iki grupta alınacak. Öğrencilerin A grubu tercihleri, okulların kodlarına göre, B grubu tercihleri ise sadece okul türlerine göre yapılacak.
A grubu tercihleri Bakanlığın http://www.meb.gov.tr, http://oges.meb.gov.tr veya https://e-okul.meb.gov.tr internet adreslerinde yayımlanan, okulların kodlarına göre velisi tarafından en fazla 15 tercih olmak üzere yapılacak. Öğrencilerin ortaöğretim kurumlarına yerleştirme işlemlerinde, öncelikle A grubu tercihleri, puan üstünlüğü ve tercih sıralamaları dikkate alınacak.
A grubu tercih listesinde yer alan tercihlerine yerleşemeyen öğrenciler, öğrencinin ikamet adresi, YEP, tercih önceliği, okul kontenjanı ve okulun A grubu yerleştirme taban puanı dikkate alınarak B grubundan tercih edeceği okul türlerine göre sistem tarafından otomatik yerleştirilecek. B grubu tercihlerde en az 4 okul türünün bulunması gerekiyor
B grubu tercihlerde öğrencinin önceliğini belirttiği türe göre, sırasıyla ikamet ettiği cadde, sokak, bulvar, mahalle, köy, bucak, ilçe ve tercih başvurusu sırasında seçeceği alternatif 3 ilçe genel bakılarak yerleştirme gerçekleştirilecek. B grubu tercih listesinde, 6 okul türünden en az 4'ünün bulunması zorunlu olacak.
Öğrencinin ikametin de istediği okul türünde puan üstünlüğüne göre, boş kontenjanı olan birden fazla okula yerleşmesi durumunda okullar arasından A grubu yerleştirme sonucunda taban puanı en yüksek olan okula yerleştirme yapılacak. B grubu yerleştirmelerin sonunda adresine yakın okullardan herhangi birisine yerleşen öğrenciler yerleştikleri okullara kesin kayıtlı sayılacak. Herhangi bir tercihte bulunmayan ya da tercih yapmış olmalarına rağmen A ve B grubu tercihlerine göre herhangi bir okula yerleşemeyen öğrencilerin yerleştirmeleri, öğrencinin ikamet adresi, YEP'i, okul kontenjanı, okulların A grubu yerleştirme taban puanları dikkate alınarak sistem tarafından otomatik yapılacak.
Elektronik tercih yapamayanlar için okul müdürlükleri tercihleri yapacak

**KİRALIK**
UMURBEY MAHALLESİNDE
YALOVA YOLU ÜZERİNDE
UMURBEY ZEYTİN SATIŞ
MERKEZİNDE KİRALIK
2 ADET DÜKKAN 1 DEPO 670 M2
BAHÇESİ 800 M2
**MÜRACAAT**
**0 224 513 61 11**
**0 532 493 03 77**

**KAŞEDE BEKLEMEK YOK**
KALİTELİ KAŞELER
UYGUN FİYATLARLA
GÜN İÇİNDE TESLİM EDİLİR

**GÜLER AJANS**
MATBAACILIK - YAYINCILIK - REKLAMCILIK
İstiklal Caddesi Bora Sokak No : 3/B GEMLİK
Tel : (0.224) 513 96 83 Fax : 513 35 95

**SATILIK**
UMURBEY'DE
BAHÇELİ
4 +1
MASRAFSIZ
ŞÖMİNELİ -
ÜÇ TARAFI
BAHÇELİ
LÜKS DAİRE
SAHİBİNDEN
SATILIK
0 535 378 18 00

**SATILIK ZEYTİNLİK**
KUMLA YOLU
HASANAĞA
MEVKİİNDE 2709 M2
İKİ YOLA CEPHELİ
SAHİBİNDEN
SATILIK ZEYTİNLİK
**0 543 582 15 78**

Gemlik Körfez
ABONE
OLDUNUZ MU?
ABONE OLUN
OKUYUN OKUTUN

TEMA
"SUYUNU BOŞA HARCAMA"
TEMA Vakfı tarafından başlatılan "Suyunu Boşa Harcama" kampanyasına su tüketiminin önlenmesi için siz de katılın

**KİRALIK**
KUMLA'DA
HAVUZLU KİRALIK
(EŞYALI) DAİRE
**0 535 378 18 00**

**SATILIK SU BAYİİ**
0 507 244 72 24

# ÖTV motosiklet satışlarını vurdu

Özel Tüketim Vergisi (ÖTV) oranlarının motosiklet satışlarını vurduğunu belirtildi. Motosiklet Endüstrisi Derneği (MOTED) Başkanı Nihat Çadırcı, yılbaşında zamlanan Özel Tüketim Vergisi (ÖTV) oranlarının motosiklet satışını vurduğunu belirterek, "Pazarın büyüyebilmesi için ÖTV oranlarının ayarlanması şart" dedi.

Pazara ilişkin değerlendirmeler yapan Çadırcı, 2013 yılının ilk yarısının çok iyi geçmesine karşın ikinci yarıyılda tüm sektörlerde olduğu gibi motosiklet satışlarında da düşüş yaşandığını hatırlattı.

Geçen yıl pazardaki toplam büyümenin yüzde 3,5 olduğunu anımsatan Çadırcı, "Bu yıl ise bir önceki yılın etkileri ve döviz kurlarındaki artış, hem ithal edilen hem de ülkemizde üretilen fakat yine ithalata bağımlı olan motosiklet satışlarını ciddi olarak etkilemiştir. TÜİK tarafından açıklanan adetlere göre, 2014 yılında geçen yılın ilk 5 ayına kıyasla yüzde 11,6'lık bir düşme söz konusudur.

İlk 5 aylık trafik tescili yapılan araç adedi 2013 için 73 bin 370 iken 2014 yılında 64 bin 857 oldu. Ekonomik değerle ifade etmek gerekir se tahmini olarak ilk 5 ayda 200 milyon dolarlık bir pazarda 23 milyon dolarlık bir düşme söz konu sudur" bilgilerini verdi. Düşük yakıt tüketimi ve daha rahat trafik için en ideal çözüm kabul edilen motosikletlerin iç pazarda daha yoğun satışı için devletten ÖTV düzenlemesi beklediklerini anlatan Çadırcı, "Pazarın büyüyebilmesi için ÖTV oranlarının ayarlanması şart. Motosikletin ÖTV'si yükseltildiği yıldan beri sektörün satış adetleri yükselememektedir. Maliye Bakanlığı'na yapılan başvurular ile motosiklete uygulanmakta olan ÖTV oranlarının 250 cc üzerindeki motosikletler için de düşürülmesi gerektiği belirtilmiştir. Vergi oranları düşürüldüğü takdirde değişik motor hacmi sınıflarındaki motosikletlerin de satış adetleri artacak ve sektörün yan sanayi ile birlikte gelişimi hızlanacaktır" yorumunu yaptı.

# Milyonlarca kart sahibine önemli uyarı

TÜDER Başkanı Ağaoğlu, "Başka bankaların ATM'sini kullanmadan önce iki kere düşünün" uyarısında bulundu.

Tüketiciler Derneği (TÜDER) Genel Başkanı Aydın Ağaoğlu, bankaların, "Deli Dumrul vergileri" şeklinde nitelendirilecek ölçüde 60'ın üzerinde kalemde tüketicilerden kesinti yapmayı sürdürdüğünü iddia etti.

Ağaoğlu, yaptığı açıklamada, yeni Tüketici Kanununun yürürlüğe girmesi ve bankaların tüketicilerden alabileceği ücretlerle ilgili sınırlamalar getirilmesine rağmen bazılarının halen hukuk dışı işlemlere devam ettiğini savundu.

Kimi bankaların, Banka Kartları ve Kredi Kartları Kanununa sığınarak haksız kazanç elde ettiğini öne süren Ağaoğlu, belirlenen faizler dışında tüketicilerden herhangi bir isim altında ücret tahsil edilmesinin, Tüketici Kanununun ihlali olduğunu anlattı.

Bankalara halen bir tüketicinin en basit bir işlem için bile borçlandırıldığını vurgulayan Ağaoğlu, şöyle devam etti: "Bankalar, 'Deli Dumrul vergileri' şeklinde nitelendirilecek ölçüde 60'ın üzerinde kalemde tüketiciden kesinti yapmayı sürdürüyor. Hesap cüzdanı yazdırma, borç kapatma, ATM kullanımı, hesap dökümü, e-posta,

hesap açma ve kapatma gibi akla hayale gelmeyecek kalemlerde tüketiciler para ödüyor. Kredi taksidini erken ödeyenden, kredi faiz indirimi yaptırandan, ödeme planı değişikliğine gidenlerden ücret alınıyor. Kart yenileme, sözün ihlali, sanal kart, hesap özeti, arşiv araştırması, dekont, kiralık kasa ziyareti, hesap yıllık bakımı, şifre gönderimi, 'Borcu yoktur' yazısı, rehin kaldırma, işlemsizlik, kredi kapatma gibi birçok kesinti yapılıyor. Tüketiciler, bunların önemli bölümünden haberdar bile değil."

"Başka bankaların ATM'sini kullanmadan önce iki kere düşünün"

Ağaoğlu, nakit çekme avans ücretlerinde bile bazı bankaların değişikliğe gittiğini belirtti. Yurt içi diğer banka ATM'lerinden para çekildiğinde yüzde 3,5 ve 10 lira kesinti yapıldığı bilgisini veren Ağaoğlu, "Başka bankaya ait ATM'den para çekme durumlarında alınan faiz oranı yüzde 50'yi geçebiliyor. Şöyle ki asker genç, hafta sonu iznine çıktı ve acilen 20 liraya ihtiyacı var. Başka bankanın ATM'sinden 20 lira çekiyor, hesabından 10,7 lira kesiliyor. Burada faiz, yüzde 50'yi geçiyor. Bu yüzden başka bankaların ATM'sini kullanmadan önce iki kere düşünmek gerekiyor" dedi.

Aydın Ağaoğlu, Yargıtay kararlarına göre, bankaların, çalıştırdığı personel, harcadığı kağıt ve kullandığı cihazların parasını göz önünde bulundurup faiz belirlediğini ileri sürdü. Yargıtayın, bankaların ayrıca ücret talep etmesi ve kesinti yapmasının kanuni olmadığına yönelik kararlar verdiğine işaret eden Ağaoğlu, "Son yıllarda bankaların faiz dışı gelirlerinde önemli artışlar var. Her bir kalemde milyonlarca tüketiciden yapılan kesinti, bankalara haksız kazanç olarak yansıyor" diye konuştu.

Tüketicilere, hesap ekstrelerinin altındaki bilgi notlarını okumalarını öneren Ağaoğlu, bunlarda hangi kalemlerde kesinti yapılacağına yönelik bilgilere yer verildiğini sözlerine ekledi.

## GEMLİK REHBERİ

### GEREKLİ TELEFONLAR

| | |
|---|---|
| İtfaiye | 110 |
| Polis İmdat | 155 |
| Jandarma İmdat | 156 |
| Jandarma K. | 513 10 55 |
| Polis Karakolu | 513 18 79 |
| Gar. Kom. | 513 12 06 |

### KAYMAKAMLIK

| | |
|---|---|
| Kaymakamlık | 513 10 51 |
| C.Savcılığı | 513 10 53 |
| C.Savcı Yrd. | 513 29 54 |
| Emniyet Müd. | 513 10 28 |

### ULAŞIM

| | |
|---|---|
| Pamukkale | 612 00 28 |
| DENİZ UÇAĞI | 613 66 13 |
| Pegasus Akmis Seyahat | 614 43 62 |
| METRO | 613 12 12 |
| Aydın Turizm | 613 20 77 |
| Süzer Turizm | 612 10 72 |
| Kanberoğlu-Esadaş | 614 46 49 |
| Anıtur | 614 47 71 |
| Kamil Koç | 612 01 63 |

### HASTANELER

| | |
|---|---|
| Devlet Hastanesi | 517 34 00 |
| Sahil Dev. Hast. | 513 23 29 |
| Mer.Sağ.Ocağı | 513 10 68 |
| Tomokay Tomografi | 513 65 29 |
| Konur Tıp Mrk. | 514 80 88 |

### TAKSİLER

| | |
|---|---|
| Körfez Taksi | 513 18 21 |
| Çınar Taksi | 513 24 67 |
| Güven Taksi | 513 32 40 |
| Gemlik Taksi | 513 23 24 |
| Manastır Taksi | 517 33 94 |

### RESMİ DAİRELER

| | |
|---|---|
| Telefon Arıza | 121 |
| UEDAŞ ARIZA | 186 |
| UEDAŞ İşletme | 513 45 03 |
| Statyum | 514 00 95 |
| Orm.Böl.Şef. | 513 12 86 |
| Milli Eğt. Md. | 513 11 74 |
| Halk Kütüphane | 513 13 53 |
| Askerlik Şb. | 513 10 57 |
| Karayolları | 513 13 08 |
| Liman Baş. | 513 11 33 |
| Mal Müd. | 513 10 95 |
| Nüfus Md. | 513 37 42 |
| Özel İd. Md. | 513 15 07 |
| Tapu Sicl. Müd. | 513 14 14 |
| Müftülük | 513 13 64 |
| Gümrük Md. | 524 85 86 |
| Ver. Dairesi Md. | 513 10 92 |
| İlçe Tarım Müd. | 513 10 45 |
| İlçe Seç. Md. | 513 77 73 |
| Halk Eğitim Müd. | 513 18 46 |
| İŞ-KUR | 513 71 66 |

### BELEDİYE

| | |
|---|---|
| Santral | 513 45 21 -23 |
| Başkanlık | 513 45 20 |
| Zabıta | 513 24 32 |
| BUSKİ | 514 57 96 |
| İtfaiye | 513 23 25 |
| Muhasebe Md. | 513 45 21-182 |
| Yazı İşl. Md. | 513 45 21-111 |
| Su Arıza | Yalnız 185 |

### DENİZ OTOBÜSÜ

| | |
|---|---|
| Bursa | 256 77 84 |
| Mudanya | 544 30 80 |
| Yenikapı | (212) 518 12 12 |
| Yalova | (226) 811 13 23 |
| İDO İmam Aslan Dinlenme Tes. | 513 23 94 |

### VAPUR - FERİBOT

| | |
|---|---|
| Yalova | (226) 814 10 20 |
| Topçular | (226) 363 43 19 |
| Eskihisar | (262) 655 60 31 |

### OTOBÜS

| | |
|---|---|
| Şehirlerarası | 261 54 00 |
| Otobüs Terminali | (18 Hat ) |

### DAĞITICILAR

| | |
|---|---|
| GEMDAŞ | 513 29 29 |
| Aygaz | 513 12 95 |
| Habaş | 513 16 37 |
| Mogaz | 513 75 58 |
| Ergaz | 513 88 43 |
| İpragaz | 513 22 59 |
| Habaşgaz | 513 45 46 |
| Yeni Likitgaz | 513 65 00 |
| BP Gaz | 514 59 81 |
| Bütünler Likitgaz | 513 80 00 |
| Akçagaz | 514 88 70 |
| Totalgaz | 514 17 00 |
| Akcan Petrol | 513 10 79 |
| MAR-PET | 513 30 33 |
| Tuncay Otogaz | 513 16 45 |
| Beyza Petrol | 513 01 03 |

Gemlik Körfez
GEMLİK'İN İLK GÜNLÜK SİYASİ GAZETESİ

YEREL SÜRELİ YAYIN
YIL : 42 SAYI : 4935
FİYATI : 50 Kr. (KDV Dahil)
Sahibi : Kadri GÜLER
Sorumlu Yazı İşleri Müdürü : Serap GÜLER
İstiklal Cad. Bora Sok. No:3/B
Tel : 513 96 83 Fax : 513 35 95 GEMLİK
Yönetim ve Basım Yeri :
GÜLER AJANS
Matbaacılık-Yayıncılık-Reklamcılık Tesisi
İstiklal Cad. Bora Sok. No:3/B GEMLİK
(Dini bayram Günleri ve Pazar günleri yayınlanmaz)

GEMLİK SİNEMA GÜNLÜĞÜ
VENÜS SİNEMASI
RECEP İVEDİK 4 :
11:00-14:00-17:00-20:15
CİN : 12:00-14:00:16:00-18:00-20:30
513 33 21

GEMLİK

ARAÇLARIMIZ, 1 YIL TAM GARANTİLİDİR

# MERKEZ OTOMOTİV

ARAÇ ALIM SATIMINDA GÜVENİLİR MARKA...

HER TÜRLÜ 2. EL ARAÇ ALINIR SATILIR

ANLAŞMALI BANKALARDAN 1 GÜNDE KREDİ TEMİN EDİLİR

KREDİ KARTI İLE SATIŞ İMKANI

% 50 PEŞİN 24 AY VADE...

1 AY İÇİNDE TAKAS VE KUSURSUZ BAKIM GÜVENCESİ ...

Engin Borcan & Tahir Duman

Dr. Ziya Kaya Mah. Hürriyet Cad. No : 28 GEMLİK Tel : 0 224 514 25 25 - Fax : 0 224 514 25 26

sahibinden.com gemlikmerkezotomotiv

Yuvanıza Giden Yol

# MANASTIR EMLAK

GAYRİMENKUL DANIŞMANLIĞI

Sebahattin DEMİR
Emlak Müşaviri

www.manastiremlakgemlik.com

TEL & FAX: 0224 517 33 10 CEP: 0532 744 33 83 E-MAIL: manastiremlak@hotmail.com
www.manastiremlak.sahibinden.com - www.ilan.com.tr/manastiremlak