ELİT OTEL

KUMLA'DA HİZMETİNİZDE

- ÖZEL HAVUZ
- OTOPARK
- KLİMALI ODALAR
- ÇOCUK PARKI
- SICAK SU

YENİLENEN YÜZÜMÜZLE 7/24 HİZMET

- HAVUZ BASI PUB CAFE
- DÜĞÜN - NİŞAN VE
- DOĞUM GÜNÜ
- ORGANİZASYONLARI

KİLO İLE KÖFTE - ET ŞARKÜTERİ
KAHVALTI - ÇORBA - ZEYTİN - ZEYTİNYAĞI VE TURŞU ÇEŞİTLERİ BULUNUR

MEMNUNİYET, KALİTE VE UYGUN FİYAT BİZDEN, KEYFİNİ ÇIKARMAK SİZDEN.

Armutlu Yolu Üzeri Küçük KUMLA
Rezervasyon Tel : 0 224 538 70 10

7/24 HİZMET

Kuruluş:1973

Gemlik Körfez

GEMLİK'İN İLK GÜNLÜK SİYASİ GAZETESİ

1 Ağustos 2015 Cumartesi www.gemlikkorfezgazetesi.com 50 Kr.

FATURA - SEVK İRSALİYESİ - TAŞIMA İRSALİYESİ - GİDER MAKBUZU
TAHSİLAT MAKBUZU- DAVETİYE - TAKVİM - KİTAP - DERGİ - İLAN-
CİLT YAPIMI - REKLAM - MADALYA - KUPA - PLAKET

Gülen ajans

İstiklal Cad. Bora Sok.
Bakır Apt. Altı No: 5/A GEMLİK
Tel : 0 224 513 96 83

KAYMAKAM MUSTAFA ALTINTAŞ GÖREVE BAŞLADI

Güne Bakış

Kadri GÜLER
kadri_guler@hotmail.com

HOŞGELDİN ZİYARETİ

İlçemizin yeni Kaymakamı Mustafa Altıntaş görevine başladı.

Kaymakam Altıntaş'ın göreve başladığını Yazı İşleri Müdürü İbrahim Ay duyurdu.

Sabah saatlerinde ziyaret etmenin yanlış olduğunu düşünerek, mesai bitimine doğru çaldım Kaymakamımızın kapısını.

Ben makam odasına girerken, Orhangazi Kaymakamı Dr. Yalçın Yılmaz çıkıyordu .

Sayın Altıntaş'ın bende bıraktığı ilk izlenim olumlu oldu. *Devamı sayfa 4'de*

Mustafa Altıntaş

Gemlik Kaymakamı Cahit Işık'ın Edirne Vali Yardımcılığına atanmasından sonra, bu göreve getirilen Konya Karatay İlçesi Kaymakamı Mustafa Altıntaş görevine başladı. Kaymakam Altıntaş, "Konya gibi biri hoşgörü diyarından Gemlik'e geldim. Güzel bir ilçelerde göreve başlamanın heyecanını yaşıyorum. Bu güzel ilçenin daha güzelleşmesini sağlamak için katkıda bulunacağım." dedi. *Haberi sayfa 4'de*

POLİS DOLANDIRICILARA KARŞI HALKI UYARIYOR

Gemlik ilçe Emniyet Müdürlüğü Toplum Destekli Polislik Büro Amirliği, telefonlarla yaşanan dolandırıcılığa karşı vatandaşları uyardı.

Polis ekipleri tarafından dağıtılan broşürlerde, halkın dikkatli olunması istenirken, telefon dolandırıcılarına karşı uyanık olunması gerektiği hatırlatıldı. Haberi sayfa 4'de

Başkan Asa'dan ithalat tepkisi

Asa; "İthalat talebi üretici düşmanlığıdır"

Başkan Asa, "DİR'e karşıyız" söylemiyle EZ ZİB Başkanlığı'na seçilen Renklidağ'ın, sofralık zeytin ve zeytinyağı için ithalat talebinde bulunmasına tepki gösterdi. Asa, "Ülkede 450 bin ton sofralık zeytin üretimi varken ithalat için müracaat edilmesi, bardağı taşıran son damladır. Bu girişim üreticiyi bitirmeye yönelik bir projedir" dedi. 2'de

ÖZEL AYKENT İLKÖĞRETİM OKULU 2002 GEMLİK

ÖZEL AYKENT İLKÖĞRETİM OKULU

"Aykent ile hedeflerinize doğru"

2015-2016 eğitim ve öğretim yılı için kayıtlarımız devam ediyor

Gemlik- Orhangazi yolu 2. Km
Umurbey Paşabahçeler Mevkii
Tel : 513 50 84 GEMLİK
www.aykentilkogretim.k12.tr

Deneyimli kadromuz ve çağdaş eğitim anlayışıyla sizlere en yakın özel okuluz

OKULUMUZUN YETİŞTİRDİĞİ ÖĞRENCİLER;

Hoşgörülüdür, çalışmalarını planlar ve uygular, evrenseldir, çağa ayak uydurmasını bilir, yeniliklere açıktır, süreç odaklıdır, paylaşımcıdır. Her zaman özveri ile çalışır, vefakardır, dostlarını asla unutmaz, sürekli eğitim ilkesi ile hareket eder, kararlı ve tutarlıdır, kendi kararlarını verir ve uygular, özgüveni tamdır. Her yerde ve her ortamda kendini ispatlar, engel tanımaz, "BAŞARACAĞIM" der ve başarır.

4 YAŞ	7.250
5 YAŞ	7.800
1. SINIF	10.000
2. SINIF	12.300
3. SINIF	12.300
4. SINIF	12.300
5. SINIF	12.300
6. SINIF	12.300
7. SINIF	12.300
8. SINIF	12.300

NOT : Ücretlerimize EĞİTİM-ÖĞRETİM, YEMEK, SERVİS ve KDV dahildir.

Gemlik Körfez
GEMLİK'İN İLK GÜNLÜK SİYASİ GAZETESİ

Başkan Asa'dan ithalat tepkisi

Asa; "İthalat talebi üretici düşmanlığıdır"

Başkan Asa, "DİR'e karşıyız" söylemiyle EZZİB Başkanlığı'na seçilen Renklidağ'ın, sofralık zeytin ve zeytinyağı için ithalat talebinde bulunmasına tepki gösterdi. Asa, "Ülkede 450 bin ton sofralık zeytin üretimi varken ithalat için müracaat edilmesi, bardağı taşıran son damladır. Bu girişim üreticiyi bitirmeye yönelik bir projedir" dedi.

Marmarabirlik Yönetim Kurulu Başkanı Hidamet Asa, geçtiğimiz yılın nisan ayında "DİR'e karşıyız" söylemiyle Ege Zeytin ve Zeytin yağı İhracatçılar Birliği (EZZİB) Baş kanlığı'na seçilen Gürkan Renkli dağ'ın, Bakanlık'a Dahilde İşleme Rejimi (DİR) kapsa mında sıfır gümrük ile ithalata izin verilmesi için başvuruda bulunma sına tepki gösterdi. Asa, *"Sayın Renkli dağ, bundan bir yıl önce DİR'in gündemlerinde olmadığını ifade etmişti. Ancak geçtiğimiz günlerde EZZİB tarafından bir rapor hazırlanarak, 'Sofralık zeytin ve zeytinyağında Gümrük Vergisi'nin kaldırılması ve DİR kapsamına alınması' için müracaat edildi ği yönünde bilgi aldık. Görüyoruz ki bir yılda maskeleri düştü"* diye konuştu.

"ZAMLAR İTHALATIN ÖNÜNÜ AÇMAK İÇİN"

Asa, yaklaşık altı aydır zeytinyağı fiyatlarına yönelik açıklamaların ithala ta zemin hazırlamak için gündeme getiril diğini belirterek, *"Son dönemlerde 'zeytinyağı yok' denilmesindeki asıl amaç, önce fiyat artışı yaparak piyasaları pompalamak, sonra da zeytin ve zeytinyağı ithalatının önünü açmakmış. Bu konu EZZİB'in üreticiye olan bakış açısını çok net bir şekilde ortaya koymaktadır. Türkiye'de zeytinya ğı sektörüne yön veren lobi, üreticileri hiçe sayarak zeytinyağı sektörünü baltalamaya çalışmaktadır"* ifadelerini kullandı.

"BARDAĞI TAŞIRAN SON DAMLA"

Ülke genelinde sofralık zeytin ve zeytinyağı sıkıntısı yaşanmadığına işaret eden Asa, şöyle konuştu: *"Yılda ortalama 450 bin ton üretim kapasitesine rağmen sofralık zeytinde d*

DİR için müracaat edilmesi bardağı taşıran son damla dır. Sofralık zeytin ve zeytinyağında 2001-2002, 2005-2006 ve 2011-2012 yıllarında arz fazlalığı oluşmasına rağmen bu talebin gündeme gelmesi, sofralık zeytin üreticisine vurulacak en büyük darbedir. Kolay yönden kazanç sağlama ve üreticiyi bitirme amaçlı bir projedir."

"AMAÇ ÜRETİCİYİ BİTİRMEKTİR"

Zeytinyağı üreticisi nin darboğazda olduğu şu günlerde EZZİB'in talebinin anlaşılamaz olduğu nu vurgulayan Başkan Asa, *"Burada amaç iç piyasa fiyatlarını baskılayarak, zeytin ve zeytinyağı üreticisini bitirmek tir. Yaklaşan hasat dönemi öncesinde DİR'in gündeme getirilmesini üretici fiyatlarına müdahale etmek olarak değer lendiriyorum. Kaldı ki ülkemizde zeytin yağı vardır, yüksek fiyat beklentisiyle aracılar tarafından stoklanmaktadır"* dedi.

"İTHALAT YERİNE ÜRETİCİ DESTEKLENMELİ"

Asa, Türkiye'nin sahip olduğu zeytin ve zeytinyağı potan siyeline rağmen İspanya'yı geride bırakarak dünya li deri olabilmesi için öncelikle ithalattan vazgeçip kendi üreticisinin yanında olması gerektiğini söyledi. Renklidağ'ın sektöre ilişkin açıklamalarının gerçeği yansıtma dığını ifade eden Asa, şöyle devam etti: *"Türkiye sofralık zeytinde 450 bin ton, zeytinyağı üretiminde ise ortalama 170-190 bin ton üretim kapasitesine sahiptir. Verilen teşviklerin ardından zeytin ağaç sayımız 2014 yılında 164 milyona çıkmıştır. Bunun 140 milyonu meyve veren ağaçlar dan oluşmaktadır. 2014 yılı sonu itibariye Türkiye'nin toplam üretim mikta rı ise 1 milyon 768 bin tona ulaşmıştır.*

"KONUNUN TAKİPÇİSİ OLACAĞIZ"

Türkiye'nin, 282 milyon ağaç sayısı ve yıllık ortalama 7 milyon ton üretime sahip olan İspan ya'yı geride bırakarak lider olabilmesi için öncelikle ithalattan vazgeçip kendi üreticisinin yanında olması gerekmektedir. DİR kapsamında ithalat spekülatif amaçlarla gündeme getirilmiş tir ve haksız kazançların yolunu açacaktır. Bu talebin, sektöre faydadan ziyade zarar getire ceği ve dolayısıyla sektörde telafisi olmayan yaralar açacağı aşikardır. Bizim önerimiz, ihracatçının zeytinyağını ihraç ettiği ülkedeki vergi farkının, devlet tarafından destek-lenmesidir. Böyle bir destek söz konusu olduğunda, DİR kapsamında ithalata gerek kalmayacak, ithalat talebi için bahane ortadan kalkmış olacaktır."

Başkan Asa, ithalat konusunun 32 bin ortağı ve 8 kooperat-ifi ile sektörün li[illegible]ri olan Marmarabirlik için büyük hassasi yet taşıdığını belirte rek, önümüzdeki süreçte de konunun yakından takipçisi olacaklarını sözle rine ekledi.

100. YILINDA ÇA[illegible]KKALE NARLI'DA ANI[illegible]I

Çanakkale Zaferi'nin 100. yıl dönümü, ADD Gemlik Şubesinin 100. Yılında Çanakkale anma etkinlikleri ile devam ediyor. Narlı'da kahvehanelerde yapılan anma programı ile Çanakkale Şehitleri ve Mustafa Kemal anıldı. Programda söz alan ADD Gemlik Şubesi Başkanı Murat Tacar, "İngiltere, Fransa ve daha önce hiç Osmanlı'nın ismini duymayan sömür gelerin saldırdığı Çanakkale'de atalarımız bir destan yazarak Türkün gücünü göstermiş ve Çanakkale Destanını yazmıştır. O gün topla tüfekle Çanakkale'yi geçmeye çalışanlar bugün başka yollar ile ülkemiz üzerindeki emellerini gerçekleştirmeye çalışmaktadırlar ve bizle[illegible]nlı ataların torunla[illegible] bu oyunları tekrar bozacağız ve mücadeleye devam edeceğiz, Çanakkale Geçilmez" dedi. Son günlerde yaşanan olaylara değinen Tacar, "Her gün şehit haberleri gelmekte ve bugün Çanakkale'de omuz omuza savaşan atalarımızı hatırlamamız ve unutmamız gerekir dedi. Türk-Kürt-Laz-Çerkez demeden

herkesin Türkiye sınırları içerisinde kardeşliği bozmadan yaşaması ve bu ülkenin daha çok gelişmesi adına mücadele etmesi gerektiğini belirtti. Düşmanların Çanakkale'de ki ile aynı olduğunu bugün yöntem değiştirdiklerini ifade etti. Ardından son günlerde şehit olan ve tüm şehitlerimiz adına saygı duruşu yapılarak İstiklal Marşı hep birlikte okundu.

Daha sonr[illegible]sında kahvehan[illegible]rin ortasına k[illegible]an projeksiyo[illegible]e Çanakkale [illegible]vaşı görüntüleri gösterildi ve Çanakkale Türküsü dinlet[illegible]di. Gemlik'te hizm[illegible]t vermekte olan BURTVİN Turizm Kurucusu ve Sahibi Profesyonel Turist Rehberi Tansu Erçevik ; Zaferin tarihçesini ve o dönemin şartlarını anlatan bir sunum yaparak zaferin kazanılmasında Mustafa Kemal'in yeri ve önemini belirtti.

Bursa'da TIR faciası...Eşiyle birlikte can verdi

Bursa'da yolcu indiren otobüse çarpmamak için aniden duran TIR'a arkadan gelen otomobil çarptı. Arkadan gelen ikinci TIR da duramayınca iki araç arasında sıkışan otomobilde bulunan 2 kişi yaşamını yitirdi. Kaza, Bursa- İzmir Karayolu Çevre Yolu batı kavşağında meydana geldi. İddiaya göre, yol kenarında yolcu indiren yolcu otobüsü kontrolsüz

yola çıktı. Bunu gören Yılmaz Güney yönetimindeki 16 ZL 473 plakalı TIR fren yaparak durdu. Bu sırada arkadan gelen Mustafa Alpaslan yönetimindeki 10 H 6353 plakalı otomobil önünde duran TIR'a çarptı. Önünde duran araca vuran otomobile de Özdemir Aytekin yönetimindeki 16 ZU 613 plakalı TIR da çarptı. Kaza sonrası iki TIR'ın arasında kalan otomobildeki Mustafa Alpaslan ve Zişan Alpaslan yaşamını yitirdi. Sürücü ve yanındaki yolcuyu sıkıştıkları yerden çıkarmak için Bursa Büyükşehir Belediyesi ve AFAD ekipleri seferber oldu. Ekiplerin çalışması sonucu ölen iki kişinin cesetleri sıkıştıkları araçtan çıkarıldı. Bursa'da iki TIR'ın arasında ezilen otomobilde yaşamlarını yitiren Mustafa Alpaslan ve eşi Zişan Güner Alpaslan'ın, Orta Doğu Teknik Üniversitesi'nde (ODTÜ) araştırma görevlisi oldukları bildirildi. Mustafa Alpaslan'ın Matematik, eşi Zişan Güner Alpaslan'ın ise İlköğretim- Erken Çocuk Eğitimi dallarında araştırma görevlisi oldukları öğrenildi. Zişan Güner Alpaslan'ın sosyal paylaşım sitesi Facebook sayfasında 27 Temmuz günü tatillerini geçirdikleri Bozcaada'dan yer bildirimi yaparak, yakınlarına 'TÜBİTAK 2214-A Yurt Dışı Doktora Sırası Araştırma Bursu kazanılmıştır..! Bekle bizi Florida' müjdesini verdiği yer alıyor.

Eşiyle tartışıp canına kıydı

Bursa'da, 1.5 yıl önce evlendiği eşiyle tartıştıktan sonra bunalıma giren 30 yaşındaki Önder Sarı, evinde kemeriyle kendini doğalgaz borusuna kendisini asarak yaşamına son verdi. Merkez Osmangazi İlçesi Hamitler Mahallesi Define Sokak'ta oturan ve bir havai fişek firmasında dağıtım elemanı olarak çalışan Önder Sarı, 1.5 yıldır evli olduğu eşiyle son dönemde geçimsizlik yaşamaya başladı. İkili arasında dün gece de tartışma yaşandı. Bunalıma giren Önder Sarı, saat 23.30 sıralarında evinde kemeriyle doğalgaz borusuna kendisini astı. Bir süre sonra Sarı'nın cesedi yakınları tarafından bulundu. Ailesinin haber vermesi sonucu Cumhuriyet Savcısı tarafından yapılan incelemenin ardından Önder Sarı'nın cesedi otopsi yapılmak üzere Adli Tıp Kurumu Morgu'na kaldırılarak soruşturma başlatıldı. Önder Sarı'nın İznik ilçesi Göllüce Mahallesi'nde toprağa verileceği öğrenildi.

3 yaşındaki çocuğun üzerine televizyon düştü

Bursa'nın Yıldırım ilçesinde, annesinin mutfakta yemek hazırladığı esnada, sehpanın üzerine çıkarak oyun oynayan 3 yaşındaki Talha Avcı, devrilen 70 ekran televizyonun altında kaldı. Yakınları tarafından evin

yakınlarındaki özel hastaneye kaldırılan minik Talha yapılan müdahalelere rağmen hayatını kaybetti. Beyazıt Mahallesi Tarakçı Sokak'ta ikamet eden Serhat (36) ve Mecbure Avcı (34) çiftinin tek çocuğu 3 yaşındaki Talha Avcı, dün saat 16.00 sularında annesinin mutfakta yemek yaptığı sırada salonda oynamaya başladı. Bir süre sonra televizyon önündeki sehpaya çıkan Talha'nın üzerine 70 ekran tüplü televizyon devrildi. Televizyonun altında kalan minik Talha, yakınları tarafından özel bir hastaneye kaldırıldı. Talha Avcı, doktorların yaptığı tüm müdahalelere rağmen hayatını kaybetti. Cumhuriyet Savcısı tarafından yapılan incelemeden sonra ailesine teslim edilen Talha Avcı'nın cenazesi Cuma namazına müteakip kılınan cenaze namazının ardından Erdoğan Köy Mezarlığı'nda toprağa verildi.

Bursalı anne ve oğul korkunç cinayete kurban gitti

3 ay önce Makedonya'nın başkenti Üsküp'te dünya evine giren Bursa'lı genç iş adamı Samet Selçuk, Annesi Gülçin Erçoban ile birlikte kaldığı kayınpederine ait evde tabanca ile öldürülmüş halde bulundu. Olayın gasp olma ihtimali üzerinde duran Makedon polisi cinayet ile ilgili soruşturma başlatırken anne ve oğlunun cenazeleri memleketleri Bursa'ya gönderildi. İddiaya göre Merkez Osmangazi ilçesi Panayır Mahallesi'nde ikamet eden ve Bursa - İstanbul karayolu üzerinde halı saha ve mobilya mağazası sahibi olduğu öğrenilen Gülçin Erçoban (58), 29 yaşındaki oğlu Samet Selçuk'u yaklaşık üç ay önce Makedonya'nın başkenti Üsküp'te evlendirdi. Geçen Pazartesi günü Makedonya'nın başkenti Üsküp'e giden anne ve oğlu, Samet Selçuk'un kayınpederi N.A.'nın evinde konaklamaya başladı. Önceki gün meydana gelen olayda, anne ve oğlu evin alt katında, ev sahipleri de üst katta uyumak için odalara çekildi. Sabah 05.30 sularında Üsküp'ün Kozle semtindeki eve ihbar üzerine giden polis ekipleri, Bursalı anne ve oğlunun cansız bedenleriyle karşılaştı.

Gemlik Körfez
GEMLİK'İN İLK GÜNLÜK SİYASİ GAZETESİ

Güne Bakış

Kadri GÜLER
kadri_guler@hotmail.com

HOŞGELDİN ZİYARETİ...

Sevecen, babacan, hoş sohbet, heyecanlı, atik, devlet adamı olgunluğunu üzerinde taşıyan bir görüntü çizdi bende.

Kaymakamımıza hayırlı olsun dileklerimi ilettikten sonra Gemlik'in dışarıdan görüldüğü kadar güzel olmadığını, kentte yapılacak çok işin olduğunu söyledim.

Hizmet etmek için geldiğini belirten yeni Kaymakamımız, basının toplumun bilgilendirilmesinde objektif davranması gerektiğini vurguladı.

Yöneticilerin göremediğini gören basının, yanlışlıkların düzeltilmesine yardımcı olduğunu söyledi.

Kaymakam Altıntaş, "Gemlik'e 35 yıllık yönetici tecrübesiyle görev yapmaya geldiğini söyledi."

Kaymakam Mustafa Altıntaş'a Gemlikliler adına "Hoş geldiniz" diyoruz.

Sayın Altıntaş, Gemlik dışarıdan görüldüğü gibi değil.

İçi bizi yakıyor, dışı başkalarını..

Gemlik 110 bin nüfuslu bir köydür aslında.

Trafik sorunu, otopark sorunu, ulaşım sorunu, plan sorunları, yanlış kenetleşme sorunları birike birike işin içinden çıkılmaz bir hal almış durumda.

Türkiye'nin en güzel yerinde kurulmuş olmasına karşın, kentleşmede sınıfı geçememiş bir ilçeyiz.

Deprem kuşağının içindeyiz.

Bu konuda alınmış ciddi bir önlem hala yok.

Ovada yerleşim çamurun üzerinde, 15 yıldır eskilerin meyva, sebze ambarı olan bu ova rantçılarca yerleşim alanına çevrildi.

Şimdi ovanın yamaçları çıkarılması, zeytinliklerin ovaya inmesinden söz ediyorlar.

Buna kargalar bile güler.

Bu sözleri söyleyenlerin kendileri rantçı olup ovada onlarca daire yaptılar.

Kendi iktidarları döneminde ovayı inşaatlara peşkeş çektiler.

Deprem 1999 da ortaya çıkmadı ki, Gemlik'in 1. derece deprem kuşağında olduğu da..

Bunları görev süresince göreceksiniz.

Önemli olan bir kamu görevlisi olarak, başkaları gibi hükümetin değil, devletin kaymakamı olmanızdır.

İktidarlar gelip geçicidir.

Bakın muktedir bile ancak 13 yıl bu ülkeyi yönetti.

Oysa ilelebet milletin başında kalacaklarını sanıyorlardı.

Gemlik'ten nice Kaymakamlar geldi geçti.

Gemlik'ten giderlerken arkasından yüzlerce kişinin ağladığı kaymakamları gördük yakın tarihimizde.

Bir de "gitti de kurtulduk" dedikleri var. Arkalarında iz bırakanlar, kentimize ziyarete geldiklerinde sevgi ve saygı görüyorlar.

Siz de onlar gibi olun.

Makamlar gelip geçicidir.

Dediğiniz gibi amacınız görevinizi laikiyle yapmaktır, güzel ilçemizi daha ileriye götürmektir.

Güzel işler yaparsanız, Gemlik sizi sever, size kucağını açar ve sizi unutmaz.

Halk adamı olun, halkın içinde olun.

Yeniden hoş geldiniz.

KAYMAKAM MUSTAFA ALTINTAŞ GÖREVE BAŞLADI

İlçemize yeni atanan Kaymakam Mustafa Altıntaş görevine başladı.

İçişleri Bakanlığı'nın Yaz Kararnamesi ile Gemlik Kaymakamı Cahit Işık'ın Edirne Vali Yardımcılığına atanmasından sonra, bu göreve Konya Karatay İlçesi Kaymakamı Mustafa Altıntaş getirilmişti

Geçtiğimiz günlerde eski Kaymakam Cahit Işık veda ziyaretlerini tamamlamasından sonra görevinden ayrılmıştı.

Yeni Kaymakamımız Mustafa Altıntaş, Perşembe günü öğleden sonra makamına gelerek görevine başladı.

Dün, sabah Kaymakamlıkta görevli Daire Müdürleriyle bir toplantı yapan Kaymakam Altıntaş, çalışma arkadaşlarıyla tanıştı.

Altıntaş'ın tüm kamu görevlilerinin vatandaşların işlerini hızlı bir şekilde yerine getirmesini, halka karşı güler yüzlü olunmasını istediği bildirildi.

Gazetemiz Sorumlu Müdürü Kadri Güler, Kaymakam Mustafa Altıntaş'ı dün makamında ziyaret ederek, başarılar dileledi.

Yeni Kaymakam Altıntaş gazetemize yaptığı açıklamada, *"Konya gibi birbirinden hoşgörü diyarından Gemlik'e geldim. Güzel bir ilçelerde göreve başlamanın heyecanını yaşıyorum. Bu güzel ilçenin daha güzelleşmesini sağlamak için katkıda bulunacağım. Beraberce bunu başaracağımızı sanıyorum. Genciyle, yaşlısıyla birlikte olacağız. Her şeyin eğitimle başladığının bilincindeyim. Bu konuda görev yapacağız. Amacım, bana verilen görevi en iyi şekilde yerine getirmektir. 35 yıllık yöneticiyim. Bu tecrübelerimden yararlanacağım."* dedi.

MUSTAFA ALTINTAŞ KİMDİR?

1954 yılında Şereflikoçhisar ilçesinde dünyaya geldi. Altıntaş, İlkokulu Şekerköy ilkokulunda, ortaokulu Haymana'da okudu. Ankara Öğretmen Okulu yatılı sınavını kazanarak lise öğrenimini tamamladıktan sonra, Siyasal Bilgiler Fakültesine girerek, 1979 yılında mezun oldu. Aynı yıl İçişleri Bakanlığının açtığı sınavı kazanarak Çorum'a Kaymakam adayı olarak atandı. 1982 yılında da Sinop'un Erfelek ilçesine Kaymakamı oldu.

Daha sonra sırasıyla 1985 Şanlıurfa Bozova'da Kaymakam, 1987 Ağrı'da Vali yardımcılığı yaptı. 1989 yılında Bakanlıkça ABD'nin Texas Eyaletine bir yıllığına mesleki bilgi ve dil eğitimi için gönderildi. Eğitiminden sonra 1991'de Ürgüp, 1993'de Silifke, 1997'de Kırıkhan ve 2002 yılında da Altındağ'da Kaymakamlık görevinden sonra İstanbul Vali Yardımcılığına getirilmişti.

Mustafa Altıntaş Cumhurbaşkanlığı başta olmak üzere bazı bakanlıklar ve kuruluşlarca verilen taltif, takdir ve teşekkür belgelerine sahip olup, Orta Asya Türk lehçelerini anlayıp konuşabilmekte ve İngilizce bilmektedir.

POLİS DOLANDIRICILARA KARŞI HALKI UYARIYOR

Gemlik ilçe Emniyet Müdürlüğü Toplum Destekli Polislik Büro Amirliği, vatandaşlarımızın telefonlarda "hediye kazandınız", "hesaplarınız terör örgütünce boşaltıyor, vereceğimiz hesaba parayı aktarın operasyona yardımcı olun sonrasında paranız tekrar sizin hesabınıza aktarılacaktır", "Kazandığınız hediyeyi hesabınıza aktarmak için hesap ücreti olarak vereceğimiz hesaba ..... miktarda para yatırmanız gerekmektedir. Bankadan çektiğiniz kredinin hesaplardan alınan ücretin size iadesi için vereceğimiz hesaba para yatırmanız gerekmektedir.", "Tebrikler tüm sağlık kuruluşlarında %50 indirim kazandınız aktive edilmesi için vereceğimiz hesaba..... Para yatırmanız gerekmektedir." şeklinde gelen telefonla aramalara kesinlikle itibar edilmemesini istendi.. Vatandaşların mağdur olmamaları için İlçe Emniyet Müdürlüğü'nün bastırdığı broşürlerle her alan bilgilendirme çalışmalarına devam edildiği belirtilen açıklamada, Gemlik Belediyesi ilan merkezince de yapılan uyarı anonsları ile belirtilen konular da mağdur olunmamasını sağlamaya çalışıldığı belirtildi. Açıklama şu sözlerle son buldu: *"İlçe Emniyet Müdürlüğü sizlerin güvenliğiniz, bizim için çok önemli. Lütfen, sizleri mağdur etmek isteyenlere itibar etmeyiniz ve 155 polis imdat hattını bilgilendiriniz. Bu konuda dağıtılan broşürleri dikkatlice okuyarak dolandırıcılara karşı uyanık olunuz"*

Umurbey'de Gençlik Merkezi hizmete girdi

Gemlik Belediyesi'nin Gençlere Yönelik, Sportif, Sosyal ve Kültürel yatırımları devam ediyor. Gemlik Merkezi, Kurtul ve Engürücük Mahallelerinin ardından 4. Gençlik Merkezi Umurbey Mahallesinde hizmete girdi. Belde Belediyesinin eski binasının yeniden ele alınması sonucu yapılan Gençlik Merkezinde Satranç, Bilardo, Langırt masaları, okuma bölümleri, kütüphane, sohbet toplantılarının yapılacağı oda ve masa tenisi masaları bulunuyor. Belediye Başkanı Refik Yılmaz, Cihatlı, Hamidiye ve Haydariye Mahallelerine de Gençlik Merkezi yaptıklarını ifade ederek, önümüzdeki günlerde bu mahallelerin Gençlik Merkezlerini de hizmete açacaklarını müjdeledi. Yılmaz, Bursa Büyükşehir Belediye Başkan Yardımcısı Abdülkadir Karlık, Gemlik Belediye Başkan Yardımcıları Vedat Büyükgölcigezli, Kadir Erol ve Ahmet Avcı'nın yanı sıra, Ak Parti İlçe Başkanı Zafer Işık, Belediye Meclis üyeleri, Belediye daire müdür ve amirleri de açılışta yer aldılar.

Yılmaz, çocukları ve Gençleri zararlı alışkanlıklardan korumak için güvenli mekanlar yaptıklarını ifade etti. Bir yandan Spor tesisleri yatırımlarına diğer yandan da spor kulüplerine yönelik desteklere devam ettiklerini açıklayan Refik Yılmaz, Gençlik Merkezleri sayısını da artıracaklarını vurguladı. Umurbey Futbol Sahası'nın iki ay içinde tamamlanıp, hizmete gireceğini açıklayan Yılmaz, yaşanan gecikmelerin Gençlik ve Spor Müdürlüğüne ait arsanın devri konusunda yaşanan bürokrasiden kaynaklandığını hatırlattı. Birçok ilçede bulunmayan nizami standart lardaki Umurbey Sahasının Mahalle ye çok yakışacağını savunan Refik Yılmaz, Hisar, Adliye, Şahinyurdu ve Katırlı Mahallesi Halı Saha Tesislerinin de hizmete girdiğini bildirdi. Katırlı Halı Sahasın da heyelana bağlı yıpranmayı bahane ederek, eleştiriler yapan muhaliflere de sert yanıt veren Yılmaz, *"Son 30 yılın en şiddetli kar yağışları yaşandı. Katırlı sahasının bir bölümünde bu yağışlara bağlı toprak kayması nedeniyle hasar meydana geldi. Muhalefet neredeyse daha fazla doğal afet olsun, daha büyük zararlar oluşsun diye dua edecek hale geldi. Böyle bir şey olur mu? Keşke zarar olsa da eleştirsek mantığıyla yatırımlarımızı eleştiriyorlar."* dedi.

BUDO İSTANBUL AVŞA SEFERLERİ BAŞLIYOR

Bursa Deniz Otobüsleri (BUDO) yaz aylarında artırdığı sefer ve rotalarına bir yenisini daha ekledi. Daha önce Bursa-Erdek-Marmara Adası ve Avşa seferlerini başlatan BUDO, İstanbul-Avşa arası seferlere 2 Ağustos Pazar günü başlıyor. Deniz ulaşımına hızlı, güvenilir ve ekonomik çözümler sunan Bursa Deniz Otobüsleri, yıl içerisinde gerçekleştirdiği İstanbul-Bursa seferlerini yaz aylarında çeşitlendirmeye devam ediyor. BUDO 14 Temmuz tarihinde başlayan Bursa-Erdek-Marmara Adası ve Avşa seferlerine İstanbul-Avşa'yı da ekledi. 2 Ağustos Pazar günü İstanbul-Avşa seferleri de başlıyor. Karşılıklı gidiş-geliş şeklinde haftada toplam 4 seferin yapılacağı İstanbul-Avşa hattında sefer saatleri ise şöyle düzenlendi:

Her Cuma Avşa - Kabataş : 14.15, Her Pazar Avşa - Kabataş : 17.00, Her Cuma Kabataş - Avşa : 18.30, Her Pazar Kabataş - Avşa : 21.00

KAŞEDE BEKLEMEK YOK
KALİTELİ KAŞELER
UYGUN FİYATLARLA
İÇİNDE TESLİM EDİLİR
GÜN İÇİNDE ..

GÜLER AJANS
MATBAACILIK - YAYINCILIK - REKLAMCILIK
İstiklal Caddesi Bora Sokak No : 5/A GEMLİK
Tel : (0.224) 513 96 83 Fax : 513 35 95

ELEMAN
Yemek ve temizlik işlerinden anlayan
35-45 yaş arası en az 2 yıl tecrübeli
BAYAN eleman aranıyor.
AKRAN NAKLİYAT
Engürücük Köyü Çamlık Mevkii
Yeniköy Kavşağı Gemlik/Bursa
Tel 0 535 332 50 44

Gemlik Körfez ABONE OLDUNUZ MU?
ABONE OLUN OKUYUN OKUTUN

KAYIP
ADIMA BASTIRMIŞ OLDUĞUM SERİ A 54001-54050
SIRA NUMARALI 1 CİLT FATURA İLE SERİ A 1935-19400
SIRA NUMARALI 1 CİLT SEVK İRSALİYESİ
KAYBOLMUŞTUR. HÜKÜMSÜZDÜR.
EKREM TURFANDA 67273144442

KAY KAY PİSTİ AÇILDI

Gemlik Belediyesi'nin Sosyal Yaşam Merkezi bahçesinde yaptığı "Skate Park" Kay Kay Pisti düzenlenen törenle hizmete girdi. Belediye Başkanı Refik Yılmaz, Bursa Büyükşehir Belediye Başkan Yardımcısı Abdülkadir Karlık, Belediye Başkan Yardımcıları Vedat Büyükgölcigezli, Ahmet Avcı ve Kadir Erol ile birlikte Belediye Meclis üyeleri ve daire müdür ve amirleriyle çok sayıda davetli nin katıldığı açılış organizasyonuna vatandaşlar ve Kay Kay seven

çocukların aileleri de yer aldı.
Birinci amacın her zaman çocukları mutlu etmek olduğunu ifade ederek konuşmasına başlayan Belediye Başkanı Refik Yılmaz, Spor Tesis yatırımlarının yanı sıra spor yapan çocuk ve gençlere yapılan desteklerin bu amaç doğrultusunda gerçekleştiğini bildirdi. Gemlik ve Engürücük Gençlik Merkezi açılışlarının Umurbey ve Cihatlı Gençlik Merkezleri açılışlarıyla süreceğini vurgulayan Refik Yılmaz, Gemlik gençliğine yönelik, sportif, sosyal ve kültürel yatırımların devam edeceğini müjdeledi. Bursa Büyükşehir Belediyesi ile son 4 yıl içinde yakalanan uyum ile ilçeye sağanak halinde yatırım geldiğini anımsatan Gemlik Belediye Başkanı Refik Yılmaz, spor tesis yatırımlarının yanı sıra, alt yapı devriminin gerçekleştiğini söyledi.
Bursa Büyükşehir Belediyesi ile birlikte ayrıca, derelerin rekreasyon projeleri, Bölge Parkları, Sosyal Tesisler, Deniz Uçağı, Tarihi binaların restoresi, sahillerin yeniden yapılandırılması gibi önemli yatırımları da yaptıklarını bildiren Yılmaz, Anfi Tiyatro çalışmalarının da tamamlanmak üzere olduğunu belirterek, Büyükşehir Belediye Başkanı Recep Altepe ve Başkan Yardımcısı Abdülkadir Karlık'a teşekkür etti.
Profesyonel Kay Kay Sporcularının müzikli gösterileri ile renklenen organizasyonda, okullarını takdirname ile geçen 100 öğren ciye Kay Kay ve Koruyucu ekipmanları dağıtıldı. Coşkulu tören, konfetili Kay Kay Pisti açılışı ve öğrencilerin toplu halde pistteki gösterimi ile sona erdi.

ELEMAN ARANIYOR

FİRMAMIZ BÜNYESİNDE ÇALIŞACAK
FORKLİFT KULLANABİLEN ELEMAN ARANIYOR
0 224 524 75 24 GEMLİK

SATILIK ZEYTİNLİK

KUMLA YOLU
HASANAĞA
MEVKİİNDE 2709 M2
İKİ YOLA CEPHELİ
SAHİBİNDEN
SATILIK ZEYTİNLİK
0 543 582 15 78

SATILIK

UMURBEY'DE
BAHÇELİ 4 +1 MASRAFSIZ
ŞÖMİNELİ - ÜÇ TARAFI BAHÇELİ
SAHİBİNDEN
SATILIK LÜKS DAİRE
0 535 378 18 00

ELEMANLAR

FABRİKAMIZDA
MUTFAK BÖLÜMÜNDE
ÇALIŞACAK
ELEMANLAR
ARANIYOR
VERONA MERMER
TEL : 514 20 21

KAŞEDE BEKLEMEK YOK

KALİTELİ KAŞELER UYGUN FİYATLARLA
1 SAATTE TESLİM EDİLİR

GÜLER AJANS
MATBAACILIK - YAYINCILIK - REKLAMCILIK
İstiklal Caddesi Bora Sokak No : 5/A GEMLİK
Tel : (0.224) 513 96 83 Fax : (0.224) 513 35 95

Marketlerde konuşan etiketler dönemi

Marketlerde konuşan etiket dönemi başlıyor. Gıda Tarım ve Hayvancılık Bakanlığı'nın akıllı etiket uygulaması 31 Aralık'ta yürürlüğe giriyor.

Gıda ürünlerinde yeni dönem...

Sahteciliğin ve taklit üretimin önüne geçmek, tüketicilerin güvenli gıdaya erişimini sağlamak için oluşturulan Ürün Doğrulama ve Takip Sistemi 5 ay sonra uygulamaya giriyor. Mart ayında son kez yapılan ertelemenin ardından 31 Aralık 2015'te resmen başlayacak yeni dönemde, tüketiciler satın aldıkları ürünün güvenilirliğini daha marketteyken kontrol edebilecek. Ambalaj Sanayicileri Derneği'nin (ASD) verdiği bilgiye göre, kademeli olarak başlayacak uygulama taklit, tağşiş ve sahteciliğe sık rastlanan ürün gruplarını kapsayacak. Takviye gıdalar, bal, enerji içecekleri, siyah çay, bitkisel sıvı yağlar ve bebek mamaları yeni yıldan itibaren akıllı etiketlerle satışa sunulacak.

Sistem nasıl işleyecek?

İlk aşamada seçilen 6 gruptaki tüm ürünlerin üzerinde biri açık diğeri kapalı olmak üzere iki adet numara bulunacak.

Etiket üzerinde turuncu bir alanında altında olacak kapalı numara, ürünün güvenilirliğini sorgulamak için kullanılacak. Tüketiciler, satın aldıkları ürünün üzerindeki turuncu alanı açarak sorgulama numarasına ulaşacaklar. Ürünün güvenilirliğini; internet, mobil uygulama, SMS veya sesli yanıt sistemiyle sorgulayabilecekler.

Etiket, ürünün tüketiciye ulaşıncaya kadar hangi süreçlerden geçtiğine dair bilgi verecek. Etiketteki kod numarasını sisteme girerek, ürünün kim tarafından üretildiğini, (ithalse) nereden ithal edildiğini, son kullanma tarihini, içeriğini, (varsa) alerjen bileşenlerini öğrenmek mümkün olacak. Ürün üzerindeki yazılı etiket değiştirilmiş, son kullanma tarihi oynanmış, alerjenlere yer verilmemiş bile olsa, tüketici sistemden doğru bilgiye ulaşabilecek.

Akıllı etiketlerde, enerji içeceklerinin alkolle birlikte tüketilmemesi, bebek mamaları için alerjen uyarıları, gıda takviyeleri hakkında 'Bu ürün ilaç değildir' veya 'Hastalıkların tedavisinde kullanılmaz' gibi ifadeler de bulunacak.

Ürün satın alınırken etiketin zarar görmemiş ve sağlam olduğuna dikkat edilmesi, etiketsiz veya etiketi zarar görmüş ürünlerin satın alınmaması gerekiyor.

Türkiye, İran için nefesini tuttu!

Birleşmiş Markalar Derneği (BMD) Başkanı Sami Kariyo, İran'ın uluslararası genişleme stratejisi içinde özel bir yerinin olduğunu belirterek, "Son kayıtlara göre İran'da bugün 29 BMD markasının 135 satış noktası bulunuyor. Pazara yeni girecek 20 Türk markası daha önümüzdeki 3 yılda 500 mağaza açabilecek. Zaten pazarda var olan markalarımızın da açacağı yeni mağazalarla 3 yılda toplam 1000 kadar satış noktasına ulaşacağız. Böylece halen 3,2 milyar dolar olan markalı ihracatımız bu süre içinde 5 milyar doları yakalayacak" dedi.

Sami Kariyo, Yönetim Kurulu Üyeleri Hilal Suerdem ve Murat Zaim ile düzenlediği basın toplantısında bugün 141 Türk markasının 100 kadar ülkede 4 bin 200'den fazla satış noktası (mağaza, corner vb) bulunduğuna dikkat çekerek, bu toplamın içinde BMD üye 84 markanın ise 90 ülkede 3 bin'den fazla satış noktası bulunduğunu ifade etti.

'Gemlik Körfez' www.gemlikkorfezgazetesi.com

GEMLİK REHBERİ

GEREKLİ TELEFONLAR

İtfaiye	110
Polis İmdat	155
Jandarma İmdat	156
Jandarma K.	513 10 55
Polis Karakolu	513 18 79
Gar. Kom.	513 12 06

KAYMAKAMLIK

Kaymakamlık	513 10 51
C.Savcılığı	513 10 53
C.Savcı Yrd.	513 29 54
Emniyet Müd.	513 10 28

ULAŞIM

Pamukkale	512 00 28
DENİZ UÇAĞI	513 68 13
Pegasus Akmia Seyahat	514 63 62
METRO	513 12 12
Aydın Turizm	513 20 77
Büzer Turizm	512 10 72
Kanberoğlu-Esadaş	514 46 49
Anıtur	514 47 71
Kamil Koç	512 01 83

HASTANELER

Devlet Hastanesi	517 34 00
Sahil Dev. Hast.	513 23 29
Mer.Sağ.Ocağı	513 10 68
Tomokay Tomografi	513 65 29
Konur Tıp Mrk.	514 80 88

TAKSİLER

Körfez Taksi	513 18 21
Çınar Taksi	513 24 67
Güven Taksi	513 32 40
Gemlik Taksi	513 23 24
Manastır Taksi	517 33 94

RESMİ DAİRELER

Telefon Arıza	121
UEDAŞ ARIZA	186
UEDAŞ İşletme	513 45 03
Statyum	514 00 95
Orm.Böl.Şef.	513 12 86
Milli Eğt. Md.	513 11 74
Halk Kütüphane	513 13 53
Askerlik Şb.	513 10 57
Karayolları	513 13 08
Liman Baş.	513 11 33
Mal Müd.	513 10 95
Nüfus Md.	513 37 42
Özel İd. Md.	513 15 07
Tapu Sicl. Müd.	513 14 14
Müftülük	513 13 64
Gümrük Md.	524 85 86
Ver. Dairesi Md.	513 10 92
İlçe Tarım Müd.	513 10 45
İlçe Seç. Md.	513 77 73
Halk Eğitim Müd.	513 18 46
İŞ-KUR	513 71 66

BELEDİYE

Santral	513 45 21 -23
Başkanlık	513 45 20
BUSKİ	514 57 98
İtfaiye	513 23 25
Muhasebe Md.	513 45 21-182
Yazı İşl. Md.	513 45 21-111
Su Arıza	Yalnız 185

DENİZ OTOBÜSÜ

Bursa	256 77 84
Mudanya	544 30 60
Yenikapı	(212) 516 12 12
Yalova	(226) 811 13 23
İDO İmam Aslan Dinlenme Tes.	513 23 94

VAPUR - FERİBOT

Yalova	(226) 814 10 20
Topçular	(226) 363 43 19
Eskihisar	(262) 655 60 31

OTOBÜS

Şehirlerarası	261 54 00
Otobüs Terminali	(18 Hat)

DAĞITICILAR

GEMDAŞ	513 29 29
Aygaz	513 12 95
Habaş	513 16 37
Mogaz	513 75 58
Ergaz	513 88 43
Milangaz	513 22 59
Habaşgaz	513 45 46
Yeni Likitgaz	513 65 00
BP Gaz	514 53 8
Bütünler Likitgaz	513 80 00
Akçagaz	514 83 70
Totalgaz	513 17 00
Akcan Petrol	513 10 79
MAR-PET	513 30 33
Tuncay Otogaz	513 10 45
Beyza Petrol	513 01 03

Gemlik Körfez
GEMLİK'İN İLK GÜNLÜK SİYASİ GAZETESİ
YEREL SÜRELİ YAYIN
YIL : 42 SAYI : 5238
FİYATI : 50 Kr. (KDV Dahil)
Sahibi : Serap GÜLER
Sorumlu Yazı İşleri Müdürü : Kadri GÜLER
İstiklal Cad. Bora Sok. No:5/A
Tel : 513 96 83 GEMLİK
kortezofset@hotmail.com
Yönetim ve Basım Yeri :
GÜLER AJANS
Matbaacılık-Yayıncılık-Reklamcılık Tesisi
İstiklal Cad. Bora Sok. No:5/A GEMLİK
(Dini bayram Günleri ve Pazar günleri yayınlanmaz)

GEMLİK SİNEMA GÜNLÜĞÜ
VENÜS SİNEMASI
ant-man(3d türkçe):
11:30-14:00-16:00-
18:00-20:00
kağıttan kentler: 11:30-
13:30-17:.30-20:00
siccin 2: 15:30
kanlı tatil: 12:00-14:00-
15:45-17:30-20:00...
513 33 21

YİĞİT İNŞAAT

YAPI MALZEMELERİ LTD.ŞTİ

Üstün organizasyon yapısı ve profesyonel kadrosu, deneyimli, yenilikçi, dinamik ve yaratıcı özelliklerimizle ticaretin ve hizmetin temelini oluşturan işbirliği doğrultusunda geliştirdiğimiz etkili iş modelleriyle yolumuza BAŞARIYLA DEVAM EDİYORUZ...

BANYO & MUTFAK
SERAMİK
CAM MOZAİK
VİTRİFİYE
BANYO DOLAPLARI
LAMİNAT PARKE
KOMBİ - RADYATÖR
BOYA ve KABA
İNŞAAT MALZEMESİ
ISI VE SU YALITIM ÜRÜNLERİ
SIHHI TESİSAT ÜRÜNLERİ

ADLİYE BİNASI ALTI YENİ PAZAR CAD. NO : 98
TEL : 0 224 514 31 64 FAX : 0 224 513 90 41 - GEMLİK

MİLTON

DÜĞÜN SALONU

GEMLİK KÖRFEZİ'NİN DENİZLE BİRLEŞTİĞİ MÜTHİŞ MANZARADA YENİLENEN YÜZÜMÜZLE EN GÜZEL ANLARINIZI YAŞATMAK İÇİN VARIZ

Pasta - Meşrubat - Çerez
Piyanist + Dj Performans
Saten Sandalye Giydirme
Nikah Masası - Volkan gösterisi

2016 yılı REZERVASYONLARIMIZ BAŞLAMIŞTIR

İnternetten Canlı Yayın - Sahne - Işık gösterisi
Servis ve ekipmanlar - Sürpriz gösteriler

www.gemlikmilton.com
facebook/miltondugun
plus.google.com/miltondugun
HÜKÜMET KONAĞI KARŞISI
TEL : 513 10 71 GEMLİK

ELİT OTEL

KUMLA'DA HİZMETİNİZDE

- ÖZEL HAVUZ
- OTOPARK
- KLİMALI ODALAR
- ÇOCUK PARKI
- SICAK SU

YENİLENEN YÜZÜMÜZLE 7/24 HİZMET

- HAVUZ BAŞI PUB CAFE
- DÜĞÜN - NİŞAN VE
- DOĞUM GÜNÜ
- ORGANİZASYONLARI

KİLO İLE KÖFTE - ET ŞARKÜTERİ
KAHVALTI - ÇORBA - ZEYTİN - ZEYTİNYAĞI VE TURŞU ÇEŞİTLERİ BULUNUR

Armutlu Yolu Üzeri Küçük KUMLA

Rezervasyon Tel : 0 224 538 70 10

MEMNONİYET, KALİTE VE UYGUN FİYAT BİZDEN, KEYFİNİ ÇIKARMAK SİZDEN.

7/24 HİZMET

Kuruluş:1973

Gemlik Körfez

GEMLİK'İN İLK GÜNLÜK SİYASİ GAZETESİ

3 Ağustos 2015 Pazartesi www.gemlikkorfezgazetesi.com 50 Kr.

FATURA - SEVK İRSALİYESİ - TAŞIMA İRSALİYESİ - GİDER MAKBUZU TAHSİLAT MAKBUZU- DAVETİYE - TAKVİM - KİTAP - DERGİ - İLAN- CİLT YAPIMI - REKLAM - MADALYA - KUPA - PLAKET

Gülen ajans

İstiklal Cad. Bora Sok. Bakır Apt. Altı No: 5/A GEMLİK
Tel : 0 224 513 96 83

Ankaralı pilotun internet üzerinden satın aldığı tekne başkasına ait çıktı

BAŞKASININ TEKNESİNİ SATARAK DOLANDIRDI

Ankaralı Pilot B.K. internet üzerinden 75 bin liraya satın aldığı deniz teknesinin üzerine devredilmemesi üzerine yaptığı araştırmada dolandırıldığını anlayınca polise başvurdu.

Dolandırıcılık olaylarına her gün bir yeni ekleniyor. Gemlik'te yaşayan D.T. adlı kişi internet aracılığıyla başkasına ait deniz teknesini satışa çıkardı. İnternetteki ilanı gören Ankaralı pilot B.K. tekne satıcısını arayarak pazarlığa oturdu. Aralarında anlaşma sağlandığında ise dolandırıcı olan satıcının banka hesabına 75 bin lira yatırdı. B.K. teknenin adına devredilmemesi üzerine yaptığı araştırmada teknenin başkasına ait olduğunu anlayınca dolandırıldığını anlaya rak karakola başvurdu. Haberi sayfa 2'de

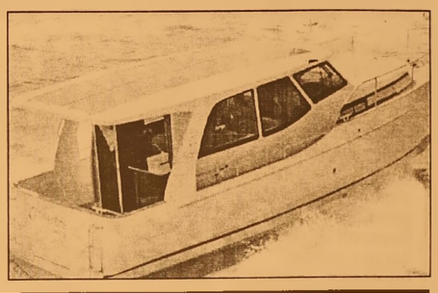

Güne Bakış

Kadri GÜLER
kadri_guler@hotmail.com

PAZAR GÜNÜNÜ BEKLEMEK...

Pazar gününün gelmesini dört gözle bekliyorum.

Gazete büroma gelip, pazartesi gazete si yapılasıya dek, kendimize ayırabildiği miz tek zaman dilimini Pazar günleri bulu yoruz. Bahçeme diktiğim domatesler her gün büyüyor.

Salatalık fidanları ürün vermeye başladı. Biberler de öyle.

Dalından koparılarak bir ürünü yemek hos oluvor. *Devamı savfa 4'de*

26 Haziran 2014 tarihinde başladı 270 günde bitirilmesi gerekiyordu...

BEKÇELERİN EVİNİN RESTORASYONU GECİKTİ

Bursa Büyükşehir Belediyesi tarafın dan Balıkpazarı Mahallesi 1 Nolu Caddede restoras yon çalışmaları başlatılan tarihi yapının teslim tarihi gecikti. Haberi sayfa 2'de

ÖZEL AYKENT İLKÖĞRETİM OKULU 2002 GEMLİK

ÖZEL AYKENT İLKÖĞRETİM OKULU

"Aykent ile hedeflerinize doğru"

2015-2016 eğitim ve öğretim yılı için kayıtlarımız devam ediyor

Gemlik- Orhangazi yolu 2. Km
Umurbey Paşabahçeler Mevkii
Tel : 513 50 84 GEMLİK
www.aykentilkogretim.k12.tr

Deneyimli kadromuz ve çağdaş eğitim anlayışıyla sizlere en yakın özel okuluz

4 YAŞ	7.250
5 YAŞ	7.800
1. SINIF	10.000
2. SINIF	12.300
3. SINIF	12.300
4. SINIF	12.300
5. SINIF	12.300
6. SINIF	12.300
7. SINIF	12.300
8. SINIF	12.300

NOT : Ücretlerimize EĞİTİM-ÖĞRETİM, YEMEK, SERVİS ve KDV dahildir.

OKULUMUZUN YETİŞTİRDİĞİ ÖĞRENCİLER;

Hoşgörülüdür, çalışmalarını planlar ve uygular, evrenseldir, çağa ayak uydurmasını bilir, yeniliklere açıktır, süreç odaklıdır, paylaşımcıdır. Her zaman özveri ile çalışır, vefakardır, dostlarını asla unutmaz, sürekli eğitim ilkesi ile hareket eder, kararlı ve tutarlıdır, kendi kararlarını verir ve uygular, özgüveni tamdır. Her yerde ve her ortamda kendini ispatlar, engel tanımaz, "BAŞARACAĞIM" der ve başarır.

Ankaralı pilotun internet üzerinden satın aldığı tekne başkasına ait çıktı

BAŞKASININ TEKNESİNİ SATARAK DOLANDIRDI

Ankaralı Pilot B.K. internet üzerinden 75 bin liraya satın aldığı deniz teknesinin üzerine devredilmemesi üzerine yaptığı araştırmada dolandırıldığını anlayınca polise başvurdu.

Dolandırıcılık olaylarına her gün bir yeni ekleniyor. Olay internet ilanıyla gerçekleşti. İddiaya göre Gemlik'te yaşayan D.T. adlı kişi internet aracılığıyla başkasına ait deniz teknesini satışa çıkardı. İnternetteki ilanı gören Ankaralı pilot B.K. tekne satıcısını arayarak pazarlığa oturdu.

Aralarında anlaşma sağlandığında ise dolandırıcı olan satıcının banka hesabına 75 bin lira yatırdı.

TEKNEYİ DEVRETMEDİ

Parayı yatırdıktan sonra tekneyi pilot B.K.'nin adına devredeceğini söyleyen D.T. paraları aldıktan

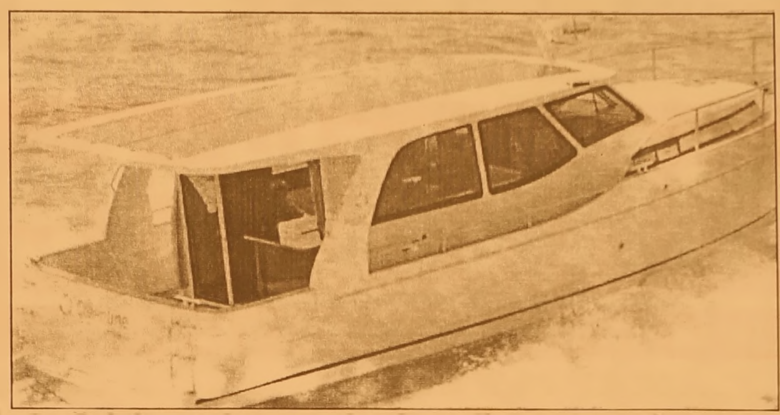

sonra kayıplara karıştı.
B.K. teknenin adına devredilmemesi üzerine yaptığı araştırmada teknenin baş kasına ait olduğunu anlayınca dolandırıldığını anlayarak karakola başvurdu. Polis, pilotu dolandıran kişiyi bulmak için çalışmaya başladı.

26 Haziran 2014 tarihinde başladı 270 günde bitirilmesi gerekiyordu...

BEKÇELERİN EVİNİN RESTORASYONU GECİKTİ

Bursa Büyükşehir Belediyesi tarafın dan Balıkpazarı Mahallesi 1 Nolu Caddede restoras yon çalışmaları başlatılan tarihi yapının teslim tarihi gecikti.
Osmanlı döneminde İtalyan mimar tarafından Balıkpa zarı Mahallesi 1 Nolu Cadde okul sokağın 50 metre yanında denize kadar uzanan tarihi konak, Lozan Antlaşmasından sonra, Vodina'dan gelen Bekçe Ailesine verilmişti.
5 kardeşin oturduğu tarihi konak, zamanla ailenin fertlerinin çoğalma sıyla bakımsız kaldı.
1 Nolu Caddede 2 girişi bulunan, deniz tarafında ise kayık çekçek yeri ve girişi olan 3 katlı özgün ahşap yapı, ailenin büyüklerinin

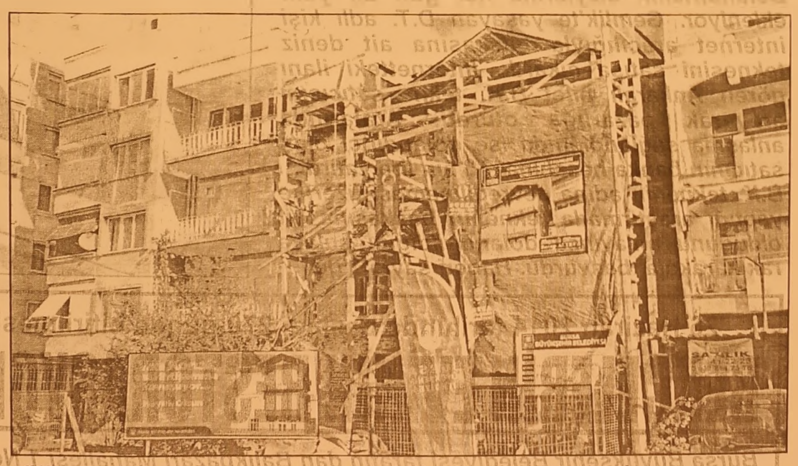

ölümünden sonra bakımsız kaldı.
Bursa Büyükşehir Belediyesi tarafından 511 bin liraya kamulaştırılan yapı, geçtiğimiz yıl rölevye çalışmaları yapıldıktan sonra onarım için ihale edildi.
Bu arada çatı katında bir de yangın tehlikesi atlata ı tarihi konak, Akaygil Yapı Dekorasyon Mimarlık Temizlik İnşaat Turizm Sanayi Ticaret Limited Şirketi tarafından ihale sonucu alındı.
26 Haziran 2014 tarihinde onarımına başlanan binanın 270 günde tamamlanması gerekirken bu süre aştı.
Tarihi Konakta çalışmaların ağır ilerlediğini söyleyen Mahalle halkı, çalışmaların hızlandırılmasını istiyorlar.
Restorasyon çalış maları nedeniyle binanın 1 Nolu Cadde tarafında

örtülü koruma altına alınmasından dolayı o bölgede trafik sıkışmasının da yaşandığı belirtiliyor.

Gemlik Körfez
GEMLİK'İN İLK GÜNLÜK SİYASİ GAZETESİ
ABONE OLDUNUZ MU?
ABONE OLUN OKUYUN OKUTUN

BYEGM
Bu gazete Anadolu'nun Sesi iPad-iPhone uygulamasında yayımlanmaktadır.

Patates görünümlü eroinlerle Bursa'yı zehirleyecekti

Kırıkkale Emniyet Müdürlüğü Kaçakçılık ve Organize Suçlarla Mücadele ekipleri, durdurdukları bir TIR'daki patates çuvallarının altına gizlenmiş 160 kilogram eroin ile 9 milimetre çapında 2 tabanca ele geçirdi. TIR şoförü gözaltına alındı.

Polis ekipleri, Kırıkkale- Ankara karayolu Yahşihan İlçesi Yenişehir Kavşağı'nda durdurdukları bir TIR'da nakrotik köpeği 'Leydi'nin de kullanıldığı operasyon düzenledi.

BURSA'YA GELİYORDU

Van'dan Bursa'ya giden TIR'daki yüzlerce patates çuvallarının altına gizlenmiş paketler halinde eroin ele geçirildi. Araç sürücüsü 29 yaşındaki O.G. gözaltına alındı. Kırıkkale Emniyet Müdürü Hasan Onar, "Ekiplerimizin koordineli çalışması sonuç verdi. Uyuşturucu kaçakçılarına yönelik patetes torbaları içinde 160 kilo eroin ele geçirildi. Uyuşturucu ile ilgili çalışmalarımız devam edecektir" dedi.

TIR'da yapılan aramalar sırasında 2 ruhsatsız tabanca ve tabancala ait mermiler ele geçirildi. O.G.'nin Kırıkkale Emniyet Müdürlüğü'ne bağlı Kaçakçılık ve Organize Suçlarla Mucadele Şubesi'nde sorgusuna devam ediliyor.

Bursa'da 'kadınları mevlide götüreceğim' diyerek dolandırdı

Bursa'nın Osman gazi ilçesinde, bir servis aracı sürücüsü, 'Kadınları mevlide götürece ğim' diyen kimliği belirsiz kişi tarafın dan dolandırıldığını belirterek polise müracaat etti. Çarşı Polis Merkezi Amirliği'ne müracaat eden M.D., servis aracı sürücülüğü yaptığını, kimliği belirsiz kişi tarafından 1.120 lira dolandırıldığını söyledi. Olayla ilgili ifade veren M.D., şunları kaydetti: "Evime gelen 45- 55 yaş arasındaki bir erkek şahıs, '15 tane bayan var, mevlit törenine götüreceğiz' diyerek minibüsümle servis yapmamı istedi. Teklifi kabul ettim. Bir sokağa gittik. Şahıs çeşitli bahanelerle benden 1.120 lira alarak koltuğa bıraktı. Birlikte araçtan inerken şahıs, parayı aldı. Şüpheli, daha sonra belirtilen adreste aracımı park etmemi istedi. Bu esnada şüpheli yanımdan ayrıldı. Beklememe rağmen yanıma gelmeyince dolandırıldığımı anladım." Cumhuriyet Savcısı olayla ilgili soruşturma başlattı.

Otomobilin altında metrelerce sürüklendi

İnegöl ilçesinde meydana gelen trafik kazasında 1 kişi hayatını kaybetti. Edinilen bilgiye göre, Yenişehir- İnegöl karayolu yeni diş hastanesi mevkisinde, İbrahim Kılıçaslan (15) idaresindeki 16 KME 15 plakalı motosiklet devrildi. Savrulan sürücü Kılıçaslan, karşı yönden gelen Derviş O. yönetimindeki 16 PC 296 plakalı otomobilin altında kaldı. Otomobilin altında yaklaşık 10 metre sürüklenen Kılıçaslan, ağır yaralandı. Çevredeki vatandaş lar tarafından bulunduğu yerden çıkarılan yaralı, 112 Acil Servis ekibince kaldırıldığı İnegöl Devlet Hastanesinde müdahaleye rağmen kurtarılamadı. Kazayı duyarak acil servise gelen Kılıçaslan'ın yakınları fenalık geçirdi. Motosiklet sürücüsünün bir çiğ köfte dükkanında çalıştığı, kaza sırasında paket servis götürdüğü öğrenildi.

Halk Otobüsü Şoförü Tartıştığı Seyyar Satıcıyı Bıçakladı

Bursa'nın İnegöl İlçesi'nde, halk otobüsü şoförü 33 yaşındaki Orhan B., tartıştığı seyyar kitap satıcısı 23 yaşındaki Ferhat K.'yı bıçakla boynundan yaraladı. Olay, İnegöl Terminali yakınlarındaki otobüs durağında dün meydana geldi. Halk otobüsü sürücüsü Orhan B., aracını durak yanına park ederek hareket saatini beklemeye başladı. Durak yanında seyyar kitap satan Ferhat K. önünü kapattığını öne sürdüğü otobüsü durak önünden çekmesini istedi. Şoför ile seyyar satıcı arasındaki tartışma kısa sürede kavgaya dönüştü. Orhan B. üzerinde taşıdığı bıçakla Ferhat K.'yı boynundan yaraladı. Orhan B. gözaltına alınırken, Ferhat K. İnegöl devlet Hastanesi'ne kaldırılarak tedavi altına alındı. Soruşturma sürdürülüyor

Güne Bakış

Kadri GÜLER
kadri_guler@hotmail.com

PAZAR GÜNÜNÜ BEKLEMEK...

Aslında bu işin nostaljisi.

Sabahın erken saatlerinde kalkarak, toprakla uğraşmak, çiçeklerin içindeki ayrık otlarını temizleyip, çimleri sulamak, hafta içindeki monotonluğu bir nebze de olsun unutturuyor.

Doğa ile iç içe oluyorsunuz.

Pazar günü birçok etkinlik oluyor.

Bunlara gidemiyorum.

Örneğin dün Gücümspor'un yeni transferleri vardı.

Bunlarla yapılacak imza törenine katılamadım, ama kulübün basın bürosu iyi çalıştığından bu konudaki haberi sizlerle paylaşabiliyoruz. Geçtiğimiz hafta sonunda yeni kaymakamımızın göreve başlaması, Gemlikspor'un yönetimindeki değişiklik. Orhan Koç'un yıllardır götürdüğü yorucu başkanlığın sona ermesi, Buğrahan Saral'ın yeni bir işyerini Gemlik'e kazandırması, Gemlik Belediyesinin çocuklar için Kay kay Merkezi'nin hizmete sokması, Balıkçıların sorunlarının en üst düzeyde ele alınması, Belediyenin gençlik merkezlerini hizmete sokması, tarihi kalıntıların sokaklarda bulunması gazetemizde haber oldu.

Yaz mevsiminin başladığı Haziran ayının ramazana denk gelmesi, yazlıkçıların tatili geç başlatmasını neden oldu.

Bayram sonrası tatil merkezleri dolup taşıyor.

Hele akşam üzerleri Kumla yoluna çıktığınızda yandınız demektir.

7 kilometrelik yolu uzayan kuyrukla neredeyse 1 saatte alabiliyorsunuz.

Düğünler ise ard arda.

Önceki akşam, biri Bursa da, biri Gemlik Ramada Otel de iki düğüne katıldık.

Bitişik komşumuzun güzel ve güler yüzlü kızı Ebru Ergen'i, Mert Göral'a everdik. Gözümüz, Ebru'yu arayacak.

Öte yandan Kazım Demircioğlu'nun torunu, Gönül, Merih Demircioğlu nun biricik oğulların Tuna'nın Bursa Bey Konağında otantik bir atmosferde sünnet Düğünlerine katıldık.

Bugün Ağustos ayının 3. günü, yeni bir haftanın başı.

Neler yaşayacağımızı birlikte Gemlik Körfez'in sayfalarında paylaşacağız.

Yazımı bitirdikten sonra Kumla ya gidip, Büyükşehir Belediyesinin başlattığı çalışmaları yakından izleyeceğim.

Zira bu konuda yakınmalar had safhada.

Büyükşehir Belediyesi hizmet yaparken, işe zamansız başlaması nedeniyle eleştiri yağmuruna tutuluyor.

Herkes bir şeyler söylüyor.

Bence, plansız yapılan işler, puan toplanacağı sanılırken, puan kaybettiriyor.

Zamanım kalırsa, Haydariye Köyüne gidip, Güzel Kız, "Lamazi Gogo"ya gidip, akşam gözlemesi yiyeceğim.

Oh bel İyi ki Pazar günü tatilmiş diyeceğim.

Herkesin tatil yapması, tatillerini iyi değerlendirmesi dileğiyle, herkese iyi haftalar..

"TATİLDEYİM GÜVENDEYİM" PROJESİ İLGİ TOPLUYOR...

POLİSTEN "CANKURTARANLARIN İKAZLARINA UYUN" ÇAĞRISI

Gemlik ilçe Emniyet Müdürlüğü Toplum Destekli Polislik Büro Amirliğince "Tatildeyim, Güven deyim" Projesi kapsamında, broşür ile vatandaşlar uyarılıyor. Dağıtılan broşürler le, polisin vatanda şın mal güvenliği sağlanmaya çalışır ken, can güvenliğini de sağlamanın öncelikli görevleri arasında olduğu bildirildi. Sahillerde denize giren vatandaşları kurallara uymaları ve Büyükşehir Belediyesince görev lendirilen cankurta ranların ikazlarına uymaları isteniyor. Polisin çalışmaların dan ve broşürlerle vatandaşları bilgilen dirme çalışmaların dan memnun olan tatilciler, Toplum Destekli Polis ve İlçe Emniyet Müdür lüğü'ne teşekkür lerini ettiler.

GEMLİK'TE FARKLI BİR MEKAN

MARMARABİRLİK SATIŞ MAĞAZASI HİZMETE GİRDİ

Dünyaca ünlü Gemlik Zeytininin Merkezinde bugüne kadar bulunmayan Marmarabirlik Satış Mağazası yıllar son ra yeniden açıldı. İlçemizin tanınmış simalarından Zeki ve Şeyda Saral'ın oğulları Buğrahan Saral tarafından Kayhan Mahallesi ile Dr. Ziya Kaya Bulvarı köşesinde açılan Marmarabirlik Satış Mağazası ve Cafe & Kahvaltı Evi Cuma günü seçkin konuklarının katılımıyla hizmete açıldı. Marmarabirlik ürünleri yanında, bal, peynir, reçel gibi kahvaltılık ürünlerinde pazar landığı işyerinde ayrıca börek, poğaça, kurabiye çeşitleriyle de nefis demli çayla kahvaltı yapılabiliyor. Gemlik'te konsepti bir ilk olan işyerinin açılışına Kaymakam Mustafa Altıntaş, Orhangazi Kaymaka mı Dr. Yalçın Yılmaz, MHP İlçe Başkanı Osman Durdu, yönetim kurulu üyeleri, DP İl Başka nı Mehmet Hamaloğ lu, CHP Yönetim Kurulu üyesi Nil Avcı ve yönetim kurulu üyeleri ile çok sayıda sivil toplum kuruluşu temsilcisi ve bayan ların katılımı dikkat çekti. Saral ailesinin konuk severliği dikkat çekerken, gelen konukları Marmarabirlik'in yeni ürünü zeytinli çikolata armağan edildi. İşyeri sahibi Buğrahan Saral, gazetemize yaptığı açıklamada, *"Gemlik'te bir ilki gerçekleştiriyoruz. Her geçen gün büyüyen ilçemizde, farklı mekanların açılması ilçemizin tanıtımında önemli yer tutacağını sanıyorum. Maramara birlik'in ürünlerini almak isteyenler, aynı zamanda kahvaltılık diğer gıda maddelerini de işyerimizde en kalite li olarak bulabile cekler. Sabah kahvaltılarını renklendirmek için ise farklı bir mekan yarattık. Gemliklileri bekli yoruz."* dedi.

Baktat, kuruluşunun 20. yılını boğaz turuyla kutladı

Baktat 'ın kuruluşunun 20. yılı, 700 fabrika çalışanının katıldığı Yalova-İstanbul boğazı gemi turuyla kutlandı. Gemide düzenlenen şenliklere ünlü sanatçıların katılımı kutlamalar renk kattı. İşletmede 20 yılını dolduran personele plaket verildi.

Baktat Gıda Sanayi'nin 20. yıl İstanbul boğaz turuyla, 700 çalışanın katılımıyla şölen halinde kutlandı.
Baktat'ın Gemlik, Gemlik Serbest Bölge, Akhisar, Turgutlu, Sungurlu, Ankara ve İstanbul şubelerinde çalışan personelin katılımıyla, geçtiğimiz hafta sonu Yalova dan kalkan gemi ile personele İstanbul boğazı gezdirildi. Sabah kahvaltısının ve öğle yemeğinin gemide yendiği kutlamalarda Baktat Ltd. Şti firma sahipleri ve çalışanları doyumsuz bir gün yaşayarak stres attılar, moral topladılar.
Baktat Yönetim Kurulu Başkanı Ali Baklan, gezi sırasında yaptığı konuşmada, Baktat'ın bugünkü duruma gelmesinde çalışan personelin büyük payı olduğunu söyledi.

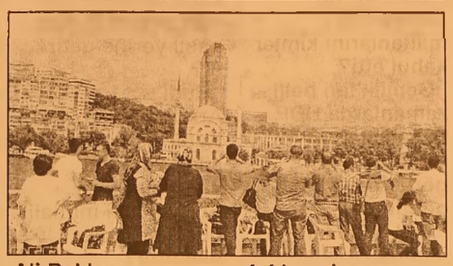

Ali Baklan konuşmasında; *"Baktat bugün Türkiye de, Avrupa kıtasında ve ABD de tanınmasında kaliteli ve sağlıklı ürünler üretmesi yanında bu ürünlerini hazırlanmasında ve pazarlanmasında emeği geçen çalışanların katkısı büyüktür. Sizlerle birlikte 20 yılımızı birlikte doldurduk, Sizler varsanız biz varız. Büyüyerek yolumuza devam edeceğiz" dedi.*
Daha sonra işletmede 20. yılını doldurmuş personellere plaket ve çeşitli armağanlar verildi. Geziye Ali Baklan, Adıgüzel Baklan, Nilüfer Nila Baklan Ailesinin anneleri Naciye Baklan da katıldı.

ÜNLÜ SANATÇILAR SAHNE ALDI

Baktat 20. yıl kuruluş yıldönümü şenlikleri Boğaz turuna ünlü ses sanatçıları Seren Serengil, Gökhan Güney, Yunus Bülbül, Popstar Bilal, Asuhan ve çeşitli sanatçılar katıldı.
Müzik ve dans eşliğinde Baktat çalışanları akşama kadar gönüllerince eğlendiler.
Baktat çalışanları İstanbul Boğazı'nın güzelliklerinin, fotoğraflarını çekerek, geziyi unutulmaz anıya dönüştürdüler.

KAŞEDE BEKLEMEK YOK
KALİTELİ KAŞELER
UYGUN FİYATLARLA
GÜN İÇİNDE TESLİM EDİLİR

GÜLER AJANS
MATBAACILIK - YAYINCILIK - REKLAMCILIK
İstiklal Caddesi Bora Sokak No : 5/A GEMLİK
Tel : (0.224) 513 96 83 Fax : 513 35 95

ELEMAN
Yemek ve temizlik işlerinden anlayan
35-45 yaş arası en az 2 yıl tecrübeli
BAYAN eleman aranıyor.
AKRAN NAKLİYAT
Engürücük Köyü Çamlık Mevkii
Yeniköy Kavşagı Gemlik/Bursa
Tel 0 535 332 50 44

AYRINTI

Erhan İZGİ

YANGIN YERİNE DÖNEN TÜRKİYE

Günler önce başlayan yangın şiddetini artırarak devam ediyor. Her gün yeni öldürme olayları gündeme bir kurşun ağırlığında düşüyor.

Asker, polis ve siviller acımadan kalleşçe katlediliyor. Türk ordusunun bir komutanı, bir binbaşı hunharca eşinin yanında çapraz ateşle öldürülüyor. Bütün bunları şehit oldu deyip geçiştirmek ulusun acısını hafifletmeye yetiyor mu? Ülke kan gölüne dönmüş, yetkililer hala toplumun gazını almaya çalışıyor, yüksek perdeden atıp tutuyor.

İstifa etmiş bir hükümet hâlâ yakınmaya devam ediyor. Yıllardır ektiğimizi biçiyoruz.

Olayları iyi yorumlamak ve algılamak için biraz geçmişi düşünelim:

13 yıldır ülkeyi kimler yönetti?

Oslo'da PKK ile gizli görüşmeleri kimler yaptı?

Açılım süreci ve barış süreci gibi ne olduğu pek bilinmeyen söylemleri kimler başlattı?

PKK'lılar için sınırda seyyar mahkemeleri kimler kurup ülkeye PKK militanlarını kimler kabul etti?

Gemlik'ten belli zamanlarda HDP temsilcilerini Öcalan'la görüşmeye kimler gönderdi?

Akil adamlar adı altında zırvaları toplayıp ülkenin dört bir tarafına kimler yolladı?

Adana'da yakalanan tırlardaki silah ve savaş malzemelerini İŞİD adlı örgüte kimler gönderdi?

Suriye'den gelen yaralı İŞİD militanlarının ülkede tedavi görüp tekrar Suriye'ye geçmesine kimler izin verdi?

Emperyalist güçler Suriye'nin parçalanma sürecinde başrolü kime verdi?

Bu görevi kimler, nasıl yerine getirdi?

Sudi Arabistan'dan ve Katar'dan gelen silah ve para yardımlarını Suriye'deki muhalif güçlere kimler ulaştırdı?

Bütün bu yaşananları gözünüzün önünden bir film şeridi gibi geçirin. Ne oldu da AKP hükümeti birden bire aslan kesilip PKK ve İŞİD mevzilerini bombalamaya başladı? 13 yıldan beri dost olanlar nasıl oldu da birden bire birbirine düşman kesildiler? Neden İncirlik ABD'ye aniden açılıverdi?

Haydi, şimdi beyin fırtınası zamanı!

Akıl tutulmasından kurtarın kendinizi ve düşünün! İnsan düşünüyorsa vardır, düşünmüyorsa yoktur.

Türkiye'yi bir batağa kimlerin soktuğunu ve bu durumdan kimlerin nemalandığını düşündüğümüzde anlamak çok zor değil! Biraz düşünmek gerek, hepsi bu!

Yıllardan beri her şeyi ben bilirim, kimseye de sormam diyenler, şimdi vatan, millet nutukları atıyorlar? Birlik ve dayanışmadan söz ediyorlar.

İyi de aklınız başınıza şimdi mi geldi?

Bunca insanın ölümüne fırsat vermeden uzlaşmayı, birliği, esenliği, demokrasiyi, adaleti, özgürlüğü gündeme getirsey diniz olmaz mıydı? Olmazdı; çünkü kişisel çıkarlarınız ülke çıkarlarından daha önemliydi! Haydi!

O zaman ayıklayın pirincin taşını!

'Gemlik Körfez' www.gemlikkorfezgazetesi.com

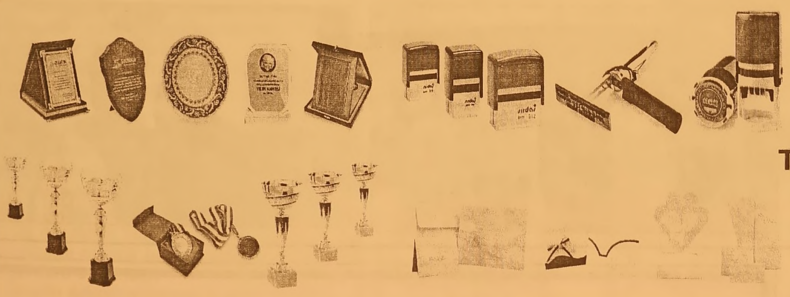

FATURA
SEVK İRSALİYESİ
TAŞIMA İRSALİYESİ
GİDER MAKBUZU
TAHSİLAT MAKBUZU
DAVETİYE
TAKVİM & KİTAP
DERGİ & İLAN
KARTVİZİT & KAŞE
EL İLANI & BROŞÜR
CİLT YAPIMI
İLAN & REKLAM
PLAKET & KUPA
MADALYA
NİKAH ŞEKERİ
BEBEK ŞEKERİ
HEDİYELİK EŞYA

42 yıllık tecrübemiz ile hizmetinizdeyiz....

Golden Ajans
MATBAACILIK YAYINCILIK REKLAMCILIK ORGANİZASYON VE TANITIM HİZMETLERİ

İstiklal Cad. Bora Sok. Bakır Apt. Altı No: 5/A
Tel : 0 224 513 96 83 GEMLİK

GEMLİKSPOR YÖNETİMİNİ BULDU

Seyfettin ŞEKERSÖZ

BAL liginin yeni takımlarından Gemlikspor'da gerçekleştirilen olağanüstü kongrede yeni yönetim kurulu oluşturuldu. Geçtiğimiz ay içinde yapılan ve tartışmaların yaşandığı olağan kongrede geçici olarak oluşturulan Orhan Koç başkanlığındaki yönetim kurulu aldığı karar ile olağanüstü kongreye giderek yeni yönetimini oluşturdu.
Göreve tek liste ile seçilerek gelen Cumhur Aydın ve ekibi Gemlikspor'u önümüzdeki haftadan itibaren BAL ligine hazırlayacak. Gemlikspor Lokalin de gerçekleşen olağanüstü seçimli kongreye Belediye adına Başkan Yardımcısı Ahmet Avcı ile üyeler katılırken siyasi partilerden katılımın olmaması ise dikkat çekti.

Alican Durdu ile Çetin Çetinavcı ve Mehmet Gür'ün oluşturduğu divan tarafından saygı duruşu ve birlikte okunan İstiklal Marşının ardından seçime geçildi. Tek liste ile seçime giren Cumhur Aydın'ın listesi kongreye katılan üyeler tarafından kabul görerek yeni yönetim oluşturuldu.

GEMLİK'TE YENİ VİZYON YARATTIK

Yeni oluşturulan Gemlikspor yönetiminin önümüzdeki yirmi yıl hizmet yapacağının altını çizen yeni başkan Cumhur Aydın, yaptığı özverili konuşmasında *"Kurduğumuz yönetim Gemlikspor tarihine 20 yıl hizmet verecek ve herkesin gururu olacaktır. Gemlik'te yeni bir vizyon yarattık. Taşın altına elimizle birlikte ismimizi de koyduk. Gemlik ve Gemlikspor bizlerden başarı bekliyor, bizde yapılacak desteklerle bunu başarmaya gayret edecegız. Eskı yönetime yaptıkları başarılı çalışmaları için ayrıca teşekkür ediyorum"* şeklinde konuştu.

Cumhur Aydın başkanlığındaki yeni Gemlikspor yönetimi şu isimlerden oluştu: Kazım Güzel, Faik Avcı, İbrahim Aydın, Çetin Çetinavcı, Güray Şentürk, Salim Karataş, Caner Ozan, Mustafa Yenıgüner, Ercan Güleç, Ceyhun Gündoğdu ve Mehmet Gür. Gemlikspor Başkanı Cumhur Aydın, geçtiğimiz sezon Gemlikspor'un BAL ligine yükselmesinde büyük katkı sağlayan Abdullah Apak'ı yeniden takımda görmek istediklerini belirterek kendisine sportif menejer olarak teklif yapacaklarını söyledi.

KAŞEDE BEKLEMEK YOK
KALİTELİ KAŞELER UYGUN FİYATLARLA
1 SAATTE TESLİM EDİLİR
GÜLER AJANS
MATBAACILIK - YAYINCILIK - REKLAMCILIK

İstiklal Caddesi Bora Sokak No : 5/A GEMLİK
Tel : (0.224) 513 96 83 Fax : (0.224) 513 35 95

Öğretmen adaylarının sınav sonuçları şaşırttı

Öğretmen adayları Kamu Personeli Seçme Sınavı (KPSS) dışında 2013 yılından bu yana Öğretmenlik Alan Bilgisi Testi (ÖABT) adını taşıyan bir başka sınava daha giriyor. Ancak önceki gün açıklanan bu sınavın sonuçları öğretmen adaylarının tıpkı üniversite sınavlarına giren gençler gibi sayısal testlerde başarısız olduklarını gösteriyor. Üstelik de bu başarısızlığı gösteren adaylar girdikleri bu derslerin öğretmeni olacaklar.

En düşük başarı biyoloji öğretmenlerinin girdiği sınavda çıktı. 50 sorunun doğru yapılma ortalaması 12.8. Kimya ile fen bilimleri/fen ve teknoloji, lise matematiği testlerinde oran ise 14.5. 12 sorusu hatalı olduğu için iptal edilen, 3 soru da yanıtı yanlış verildiği için düzeltilen KPSS A Grubu ile 16 farklı branşta öğretmenlik yapacak adayların girdiği ÖABT sonuçları önceki gün açıklandı.

KPSS'ye toplam 603 bin 340 aday girdi. Bu adayların 283 bin 583'ü ise ÖABT'ye katıldı.

Öğretmenlik yapmak isteyen adaylar önce KPSS'de 60'ar soruluk Genel Yetenek ile yine Genel Kültür ve 80 soruluk Eğitim Bilimleri testine girdi. Bu 3 testin ardından Türkçe, matematik, fizik, kimya, sosyal bilgiler, fen gibi öğretmenlik alanlarının da yer aldığı 16 branşta yapılan ÖABT'ye katıldı. Bu sınava müzik, beden eğitimi gibi alanlarda öğretmenlik yapacaklar girmiyor.

EN BAŞARILILAR TÜRKÇE VE REHBER ÖĞRETMENLERİ

Sınavlarda en büyük başarıyı 30.8 yapılma ortalaması ile Türkçe ve 30.7 ortalama ile rehber öğretmenleri gösterdi. Yüzde 50 başarı oranını yalnızca 6 branşta öğretmenlik yapmaya adaylar aşabildi. Bu branşlar ve soruların yapılma ortalamaları şöyle: Türkçe 30.8, rehber öğretmen 30.7, sosyal bilgiler ile sınıf öğretmenliği 26.2, din kültürü ve ahlak bilgisi 25.2, Türk dili ve edebiyatı 25.0.

ÖĞRENCİLER DE FİZİK, KİMYA VE BİYOLOJİ DE DÖKÜLÜYOR

Öğretmen adayları gibi üniversite sınavlarında da gençler fizik, kimya, biyoloji başta olmak üzere sayısal testlerde başarısız oluyor. 2015 LYS sonuçlarına göre gençlerin LYS başarı oranları ve ortalamaları şöyle: Fizik 6.48, kimya 8.75, matematik 9.72, biyoloji 9.78, coğrafya 10.21, tarih 13.12, İngilizce 20.07, Türk dili ve edebiyatı 20.98, Almanca 26.56.

ELEMAN ARANIYOR

FİRMAMIZ BÜNYESİNDE ÇALIŞACAK FORKLİFT KULLANABİLEN ELEMAN ARANIYOR
0 224 524 75 24 GEMLİK

SATILIK ZEYTİNLİK

KUMLA YOLU HASANAĞA MEVKİİNDE 2709 M2 İKİ YOLA CEPHELİ SAHİBİNDEN SATILIK ZEYTİNLİK
0 543 582 15 78

SATILIK

UMURBEY'DE BAHÇELİ 4 +1 MASRAFSIZ ŞÖMİNELİ - ÜÇ TARAFI BAHÇELİ SAHİBİNDEN SATILIK LÜKS DAİRE
0 535 378 18 00

ELEMANLAR

FABRİKAMIZDA MUTFAK BÖLÜMÜNDE ÇALIŞACAK ELEMANLAR ARANIYOR
VERONA MERMER
TEL : 514 20 21

KAŞEDE BEKLEMEK YOK
KALİTELİ KAŞELER UYGUN FİYATLARLA
1 SAATTE TESLİM EDİLİR

GÜLER AJANS
MATBAACILIK - YAYINCILIK - REKLAMCILIK
İstiklal Caddesi Bora Sokak No : 5/A GEMLİK
Tel : (0.224) 513 96 83 Fax : (0.224) 513 35 95

Gemlik Körfez
GEMLİK'İN İLK GÜNLÜK SİYASİ GAZETESİ

Tüketicilere 'tek senet' tuzağına dikkat!

Satıcıların senetle satışa yönelmesi sonrası, tüketiciler 'sakıncalı sözleşmelere' imza attıklarının farkına bile varmıyor.
Kredi ve kredi kartı borcu yüzünden bankaların kara listesine girenlerin sayısının 3.5 milyona dayanması, cep telefonlarına getirilen kredi kartına taksit yasağının 1.5 yıla ulaşması, ürün taleplerini senetle satış yapan mağazalardan karşılamak zorunda kalan tüketicileri, tehlikeli sözleşmelere imza atmak zorunda bırakıyor.
Bu da, senetle satış yapan mağazaların alışveriş yapan müşterilerine, aldıkları ürünün karşılığında sadece toplam bedel üzerinden tek bir senet imzalatmasından kaynaklanıyor. Oysa, Tüketici Yasası'na göre, taksitli satışlarda tüketicilerin daha sonra herhangi bir sorunla karşılaşmaması için her bir taksit için ayrı ayrı senet düzenlenip imzalatılması gerekiyor. Yasa'ya aykırı olmasına rağmen, bu mağazaların tüketicilere toplam bedeli gösteren tek bir senet imzalatması, kötü niyetli uygulamalara açık kapı bırakıyor. Bu

mağazalar, ileride yaşanacak her hangi bir taksit ödeme aksaklığında borcun tamamını içeren senedi, devreye sokma tehdidi olarak kullanabileceği gibi, mağaza açısından herhangi bir finansal sorunun yaşanması durumlarında taksitler aksatılmasa da borcun tamamının tahsiline yol açıyor

SORUNA YARGI ÇÖZÜMÜ

Tüketici Yasası'nın her taksit için ayrı ayrı düzenlemek yerine toplam bedeli içeren tek senedin imzalatılması durumunda, düzenlenen senetlerin tüketiciler lehinde geçersiz kılmasına rağmen, bu tür senetlere yönelik takip durumlarında tüketicilerin yine de haklarını yargıda aramaları gerekiyor. Bunun için de satıcının imzalattığı taksit sözleşmesinin bir nüshasının mutlaka tüketicinin elinde olması gerekiyor. Zaten Yasa'ya göre de satıcının imzalanan sözleşmenin bir kopyasını tüketiciye verme yükümlülüğü bulunuyor. Ayrıca, bu sözleşmenin dışında bir de kıymetli evrak niteliği bulunan senet ya da senetler düzenleniyorsa, bu senetlerin de her bir taksit tutarı için ayrı ayrı düzenlenmesi gerekiyor. Aksi takdirde düzenlenen kambiyo senetleri, geçersiz sayılıyor. Söz konusu senetlerle ilgili herhangi bir sorun yaşandığında da, tüketicilerin senet bedelinin miktarına göre ya bulundukları il ve ilçedeki tüketici sorunları hakem heyetlerine ya da tüketici mahkemelerine başvurup, haklarını aramaları gerekiyor.

Elektrik ve doğalgaza Ağustos'ta zam yok!

Enerji ve Tabii Kaynaklar Bakanı Taner Yıldız: "Hem elektrik hem de doğalgazda temmuz ayı fiyatları ağustos ayında da geçerlidir."
Bakan Yıldız, doğalgazı düşük fiyatla sattıklarını belirterek, "Döviz fiyatlarına gelen, pariteye gelen fark bizim aldığımız yüzde 10,25'lik indirimden daha fazla. Neredeyse yüzde 20'leri bulan bir fark oldu.
Döviz alıp TL ile satıyoruz ve açık pozisyonda çalışıyoruz. BOTAŞ olarak, maliyetimizi bir nebze olsun azaltsın istemiştik, ama son döviz

fiyatlarındaki hareketlilik açıkçası bizi olumsuz yönde etkiledi. Şu ilk anda vatandaşımıza yansıyacak fiyat farkı, dövizle gelen yüzde 7-8'lik farkı vatandaşımıza zam olarak yansıtmamayı düşünüyoruz, herhangi bir zam öngörmüyoruz. İndirim beklerken zammı engellemek üzere yaptığımız bu çalışmanın da inşallah bu ay içinde noktalanacağı kanaatindeyiz. Dövizden gelen fark vatandaşımıza zam olarak yansıtılmayacaktır. Hem elektrik hem de doğalgazda temmuz ayı fiyatları ağustos ayında da geçerlidir" değerlendirmesinde bulundu.

'Gemlik Körfez' www.gemlikkorfezgazetesi.com

GEMLİK REHBERİ

GEREKLİ TELEFONLAR	
İtfaiye	110
Polis İmdat	155
Jandarma İmdat	156
Jandarma K.	513 10 55
Polis Karakolu	513 18 79
Gar. Kom.	513 12 06
KAYMAKAMLIK	
Kaymakamlık	513 10 51
C.Savcılığı	513 10 53
C.Savcı Yrd.	513 29 54
Emniyet Müd.	513 10 28
ULAŞIM	
Pamukkale	512 00 26
DENİZ UÇAĞI	513 66 13
Pegasus Akmia Seyahat	514 [illegible]
METRO	513 [illegible]
Aydın Turizm	513 20 77
Bozer Turizm	513 10 73
Kanberoğlu-Esadaş	514 [illegible]
Acıoğlu	514 47 71
Kamil Koç	512 01 63
HASTANELER	
Devlet Hastanesi	517 34 00
Sahil Dev. Hast.	513 23 29
Mer.Sağ.Ocağı	513 10 58
Tomokay Tomografi	513 65 29
Konur Tıp Mrk.	514 80 88
TAKSİLER	
Körfez Taksi	513 18 21
Çınar Taksi	513 24 67
Güven Taksi	513 32 40
Gemlik Taksi	513 23 24
Manastır Taksi	517 33 94

RESMİ DAİRELER	
Telefon Arıza	121
UEDAŞ ARIZA	186
UEDAŞ İşletme	513 45 03
Statyum	514 00 95
Orm.Böl.Şef.	513 12 86
Milli Eğt. Md.	513 11 74
Halk Kütüphane	513 13 53
Askerlik Şb.	513 10 57
Karayolları	513 13 08
Liman Baş.	513 11 33
Mal Müd.	513 10 95
Nüfus Md.	513 37 42
Özel İd. Md.	513 15 07
Tapu Sicl. Müd.	513 14 14
Müftülük	513 13 64
Gümrük Md.	524 85 86
Ver. Dairesi Md.	513 10 92
İlçe Tarım Müd.	513 10 45
İlçe Seç. Md.	513 77 73
Halk Eğitim Müd.	513 18 46
İŞ-KUR	513 71 66
BELEDİYE	
Santral	513 45 21 -23
Başkanlık	513 45 20
BUSKİ	514 57 96
İtfaiye	513 23 25
Muhasebe Md.	513 45 21-182
Yazı İşl. Md.	513 45 21-111
Su Arıza	Yalnız 185

DENİZ OTOBÜSÜ	
Bursa	256 77 84
Mudanya	544 30 60
Yenikapı	(212) 516 12 12
Yalova	(226) 811 13 23
İDO İmam Aslan Dinlenme Tes.	513 23 94
VAPUR - FERİBOT	
Yalova	(226) 814 10 20
Topçular	(226) 383 43 19
Eskihisar	(262) 655 60 31
OTOBÜS	
Şehirlerarası	261 54 00
Otobüs Terminali	(18 Hat)
DAĞITICILAR	
GEMDAŞ	513 29 29
Aygaz	513 12 95
Habaş	513 16 37
Mogaz	513 75 58
Ergaz	513 88 43
Milangaz	513 22 59
Habaşgaz	513 45 46
Yeni Likitgaz	513 65 00
BP Gaz	514 59 81
Bütünler Likitgaz	513 80 00
Akçagaz	514 88 70
Totalgaz	514 17 00
Akcan Petrol	513 10 79
MAR-PET	513 30 33
Tuncay Otogaz	513 16 [illegible]
Beyza Petrol	513 01 03

Gemlik Körfez
GEMLİK'İN İLK GÜNLÜK SİYASİ GAZETESİ
YEREL SÜRELİ YAYIN
YIL : 42 SAYI : 5239
FİYATI : 50 Kr. (KDV Dahil)
Sahibi : Serap GÜLER
Sorumlu Yazı İşleri Müdürü : Kadri GÜLER
İstiklal Cad. Bora Sok. No:5/A
Tel : 513 96 83 GEMLİK
korfezofset@hotmail.com
Yönetim ve Basım Yeri :
GÜLER AJANS
Matbaacılık-Yayıncılık-Reklamcılık Tesisi
Istiklal Cad. Bora Sok. No:5/A GEMLİK
(Dini bayram Günleri ve Pazar günleri yayınlanmaz)

GEMLİK SİNEMA GÜNLÜĞÜ
VENÜS SİNEMASI
ant-man(3d türkçe):
11:30-14:00-16:00-
18:00-20:00
kağıttan kentler: 11:30-
13:30-17:.30-20:00
siccin 2: 15:30
kanlı tatil: 12:00-14:00-
15:45-17:30-20:00...
513 33 21

YİĞİT İNŞAAT

YAPI MALZEMELERİ LTD.ŞTİ

Üstün organizasyon yapısı ve profesyonel kadrosu, deneyimli, yenilikçi, dinamik ve yaratıcı özelliklerimizle ticaretin ve hizmetin temelini oluşturan işbirliği doğrultusunda geliştirdiğimiz etkili iş modelleriyle yolumuza BAŞARIYLA DEVAM EDİYORUZ...

BANYO & MUTFAK
SERAMİK
CAM MOZAİK
VİTRİFİYE
BANYO DOLAPLARI
LAMİNAT PARKE
KOMBİ - RADYATÖR
BOYA ve KABA
İNŞAAT MALZEMESİ
ISI VE SU YALITIM ÜRÜNLERİ
SIHHI TESİSAT ÜRÜNLERİ

ADLİYE BİNASI ALTI YENİ PAZAR CAD. NO : 98
TEL : 0 224 514 31 64 FAX : 0 224 513 90 41 - GEMLİK

MİLTON

DÜĞÜN SALONU

GEMLİK KÖRFEZİ'NİN DENİZLE BİRLEŞTİĞİ MÜTHİŞ MANZARADA YENİLENEN YÜZÜMÜZLE EN GÜZEL ANLARINIZI YAŞATMAK İÇİN VARIZ

Pasta - Meşrubat - Çerez
Piyanist + Dj Performans
Saten Sandalye Giydirme
Nikah Masası - Volkan gösterisi

2016 yılı REZERVASYONLARIMIZ BAŞLAMIŞTIR

İnternetten Canlı Yayın - Sahne - Işık gösterisi
Servis ve ekipmanlar - Sürpriz gösteriler

www.gemlikmilton.com
facebook/miltondugun
plus.google.com/miltondugun

HÜKÜMET KONAĞI KARŞISI
TEL : 513 10 71 GEMLİK

ELİT OTEL

KUMLA'DA HİZMETİNİZDE

- ÖZEL HAVUZ
- OTOPARK
- KLİMALI ODALAR
- ÇOCUK PARKI
- SICAK SU

YENİLENEN YÜZÜMÜZLE 7/24 HİZMET

- HAVUZ BAŞI PUB CAFE
- DÜĞÜN - NİŞAN VE
- DOĞUM GÜNÜ
- ORGANİZASYONLARI

KİLO İLE KÖFTE - ET ŞARKÜTERİ
KAHVALTI - ÇORBA - ZEYTİN - ZEYTİNYAĞI VE TURŞU ÇEŞİTLERİ BULUNUR

Armutlu Yolu Üzeri Küçük KUMLA

Rezervasyon Tel : 0 224 538 70 10

MEMNUNİYET, KALİTE VE UYGUN FİYAT BİZDEN, KEYFİNİ ÇIKARMAK SİZDEN.

7/24 HİZMET

Kuruluş:1973

Gemlik Körfez

GEMLİK'İN İLK GÜNLÜK SİYASİ GAZETESİ

4 Ağustos 2015 Salı www.gemlikkorfezgazetesi.com 50 Kr.

FATURA - SEVK İRSALİYESİ - TAŞIMA İRSALİYESİ - GİDER MAKBUZU TAHSİLAT MAKBUZU- DAVETİYE - TAKVİM - KİTAP - DERGİ - İLAN- CİLT YAPIMI - REKLAM - MADALYA - KUPA - PLAKET

Gülen ajans

İstiklal Cad. Bora Sok. Bakır Apt. Altı No: 5/A GEMLİK
Tel : 0 224 513 96 83

"KAPİTALİ" 10 YILDA TÜRKÇEYE ÇEVİRDİ

ALAATTİN BİLGİ'Yİ KAYBETTİK

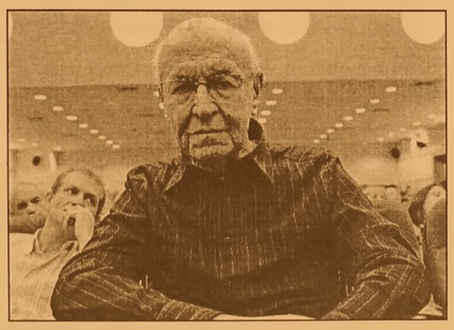

Eğitimci, yazar, çevirmen bilge insan Kapitali Türkçe'ye çeviren Alaattin Bilgi (90) yaşamını yitirdi. Uzun yıllardır Umurbey'de eşiyle birlikte yaşamını devam ettiren ve burada çevrini ve yazılarını sürdüren Alaattin Bilgi, bir süredir tedavi görüyordu. Bilgi, dün Umurbey Mezarlığı'nda sevenleri tarafından toprağa verildi. Haberi sayfa 2'de

Güne Bakış

Kadri GÜLER
kadri_guler@hotmail.com

ESER BIRAKANLAR ÖLMEZ

Sevgili ağabeyim, büyüğüm, güzel bilge insan, çevirmen, yazar Alaattin Bilgi'yi kaybettik.

O'nun yurt, emek, demokrasi, barış ve özgürlük sevgisi, yaşamı boyunca sürdü. Alaatin bilgi Umurbey'de yaşıyordu.

Benin oturduğum evin bir üst sokağındaydı evi.

1970'li yıllarda Metoroloji Lisesi Müdürlüğü'nden emekli olduktan sonra, yorgun bedenini dinlendirmek için, rahmetli Şevket Süreyya Aydemir gibi o da Umurbey'i tercih etmişti. *Devamı sayfa 4'de*

Trafik Sigortası 10 Kat Arttı

İki yıl önce aracına 200 liraya trafik sigortası yaptıran vatandaş 2000 lira ödemek zorunda kaldı. Üst üste yapılan düzenlemeler vatandaşa zam olarak döndü. Trafik sigortalarında 1 Haziran'da başla yan yeni dönem, primlerin tavan yapmasına neden oldu. *Sayfa 9'da*

HEDEF TÜRKİYE BASKETBOL 1.LİGİ

TB2L'de mücadele edecek olan Gemlik Gücüm Spor 6 iç transfer olmak üzere 11 isimle anlaştı. Haberi sayfa 7'de

ÖZEL AYKENT İLKÖĞRETİM OKULU 2002 GEMLİK

ÖZEL AYKENT İLKÖĞRETİM OKULU

"Aykent ile hedeflerinize doğru"

2015-2016 eğitim ve öğretim yılı için kayıtlarımız devam ediyor

Gemlik- Orhangazi yolu 2. Km
Umurbey Paşabahçeler Mevkii
Tel : 513 50 84 GEMLİK
www.aykentilkogretim.k12.tr

Deneyimli kadromuz ve çağdaş eğitim anlayışıyla sizlere en yakın özel okuluz

4 YAŞ	7.250
5 YAŞ	7.800
1. SINIF	10.000
2. SINIF	12.300
3. SINIF	12.300
4. SINIF	12.300
5. SINIF	12.300
6. SINIF	12.300
7. SINIF	12.300
8. SINIF	12.300

NOT : Ücretlerimize EĞİTİM-ÖĞRETİM, YEMEK, SERVİS ve KDV dahildir.

OKULUMUZUN YETİŞTİRDİĞİ ÖĞRENCİLER;

Hoşgörülüdür, çalışmalarını planlar ve uygular, evrenseldir, çağa ayak uydurmasını bilir, yeniliklere açıktır, süreç odaklıdır, paylaşımcıdır. Her zaman özveri ile çalışır, vefakardır, dostlarını asla unutmaz, sürekli eğitim ilkesi ile hareket eder, kararlı ve tutarlıdır, kendi kararlarını verir ve uygular, özgüvenli tamdır. Her yerde ve her ortamda kendini ispatlar, engel tanımaz, "BAŞARACAĞIM" der ve başarır.

"KAPİTALİ" 10 YILDA TÜRKÇEYE ÇEVİRDİ

ALAATTİN BİLGİ'Yİ KAYBETTİK

Eğitimci, yazar, çevirmen bilge insan Alaattin Bilgi (90) yaşamını yitirdi. Uzun yıllardır Umurbey'de eşiyle birlikte yaşamını devam ettiren ve burada çevrini ve yazılarını sürdüren Alaattin Bilgi, bir süredir tedavi görüyordu.
Geçtiğimiz hafta içinde rahatsızlanan ve Gemlik Devlet Hastanesi'ne kaldırılan Alaattin Bilgi, cumartesi gecesi saat 21.oo sıralarında hastanenin yoğun bakım bölümünde yaşamını kaybetti.
Alaattin Bilgi'nin cenazesi dün Umurbey Mahallesi'ndeki Çarşı Camiinde kılınan öğle namazından sonra toprağa verildi.
Alaattin Bilgi'nin oğlu Özgür Bilgi cenaze töreninde yaptığı konuşmada, babasının hayatının son günlerinde dahi bir şeyler yapmak istediğini ve aslında babasının artık daha mutlu olduğunu söyledi.
Bilgi, *"Babam burada mutluydu, ancak özledikleri vardı. Artık, onlarla daha mutlu olacak Halit Çelenk Abisine kavuştu. Mücadele arkadaşlarının ve hepimizin başı sağolsun"* dedi.

ALAATTİN BİLGİ KİMDİR?
Alaattin Bilgi, 1 Temmuz 1925 tarihinde Ankara'da doğdu.
Alaattin Bilgi Cumhuriyetin ilk kurulduğu yıllarda doğduğu Ankara da çocukluğunu Keçiören, Cebeci, Ulus civarında geçirdi.
Babası Atatürk'ün yakınlarında bulunan biri olduğu için, Alaattin Bilgi, Mustafa Kemal'i, Cumhuriyetin kurul duğu ilk yıllarda yakında gören biri oldu.
Ankara'nın küçük bir kasaba iken Cumhu riyetle birlikte nasıl geliştiğini içinde yaşayarak gördü

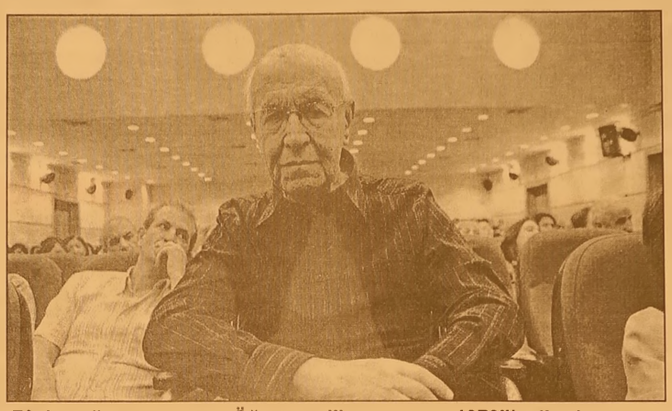

Bir bacağını geçirdiği rahatsızlık sonucu kaybetti, yaşamını ayağına takılan protez ayakla geçirdi.
Lise hayatını, üniver site ve çalışma hayatı takip etti.
1963 yılında Dil ve Tarih Coğrafya Fakültesi Felsefe bölümünden mezun oldu.
Devlet dairelerinde çalıştı, yabancı dilini geliştirdi.
Ankara Meteoroloji Lisesinde yöneticilik yaptı.
Bu sırada çevirmen liğe başladı.
Öğretmenlik yaşa mında iken emekli oldu.
1959 yılında başladığı çevirmen lik hayatını kimi takma isimle çevirdiği eserlerle sürdürdü.
Marx'ın Kapital'ini 70'lerin başlarında çevirmeye başlayan Bilgi'nin, üç cildin tamamını çevirmeyi tamamlaması yaklaşık on yıl sürdü.
Bu çevirinin Sol Yayınlarınca yayınlanması O'nu çevirmenlikte ön plana çıkardı.
1970'li yıllarda sosyalist kültürün gelişmesinde Alaattin Bilgi'nin çevirilerinin büyük rolü oldu.
Sol yayınları kurucusu sahibi şair Muzaffer Erdost'un yakın arkadaşıydı.
12 Eylül faşist darbesinde İlhan Erdost'un ölümün- den büyük üzüntü duydu.
Marksist klasikleri Türkçe'ye çevirmedeki inatçı ve programlı çabası uzun yıllar devam etti.
Yeditepe, Seçilmiş Hikayeler, Dost, Yarın, Bilim ve Sanat, Evrensel Kültür dergilerinde yazıları yayınlandı.
Kapital'i Okuma Kılavuzu hazırlayan ve bir özetini 1990'ların başında tamamlayan Bilgi'nin izle nimlerini kaleme aldığı "Yine de Aydınlık" kitabı 2007'de Evrensel Basım Yayın tarafından basıldı.
Alaattin Bilgi, Gemlik Körfez Gazetesinde de zaman, zaman yazılar yazdı, çeşitli toplantılarda konferanslar verdi.
Alaattin bilgi Umurbey de eşi Ayfer Bilgi ile birlikte yaşıyordu.
Bilgi'nin iki çocuk, iki torun sahibi olan ve bir süredir çeşitli rahatsızlıkları nedeniyle Gemlik Devlet Hastanesi'nde bulunan Alaattin Bilgi, 2 Ağustos 2015 tarihinde Umurbey'de hayatını kaybetti.

ZABITA'DAN GECE OPERASYONU

Gemlik Belediyesi Zabıta Müdürlüğü Ekipleri, Kumla Mahallesinde gece operasyonu düzenledi.
Hafta sonunda üç gece üst üste yapılan denetimlerde seyyar esnafa göz açtırılmadı.
Haksız rekabetin engellenmesinin yanı sıra yazlıkçı ve tatilcilerin sahil kıyısında ve cadde lerde daha rahat gezebilmelerine olanak vermesi için yapılan denetimlerde çok sayıda seyyar esnafa para cezası kesildi. Gemlik Belediyesi Zabıta Müdürü Erol Bütün, gece operasyonlarının devam edeceğini

belirterek, 5336 sayılı Kabahatler Kanununun ilgili maddelerinin ayrım yapılmadan tüm seyyar esnafa uygulandığını kaydetti.

Gemlik Körfez
GEMLİK'İN İLK GÜNLÜK SİYASİ GAZETESİ
ABONE OLDUNUZ MU?
ABONE OLUN OKUYUN OKUTUN

BYEGM
Bu gazete Anadolu'nun Sesi iPad-iPhone uygulamasında yayımlanmaktadır.

'Gemlik Körfez' www.gemlikkorfezgazetesi.com

Aşırı sürat ölüm getirdi

Bursa'nın Emek ilçesinde aşırı süratli olduğu iddia edilen otomobilin kontrolden çıkması sonucu yaşanan trafik kazasında 1 kişi hayatını kaybetti.
Edinilen bilgiye göre, Emek ilçesi Geçit kavşağında merkez istikametine gitmekte olan Süleyman Ertekin kontrolündeki 16 NNP 05 plakalı otomobil, kontrolden çıkarak mobese kameralarını taşıyan platformun direğine çarptı. Otomobilin yarısına kadar giren direk sürücünün sıkışmasına sebep oldu. Olay yerine gelen itfaiye ekipleri tarafından kullanılamaz hale gelen otomobilden çıkarılan Ertekin olay yerinde hayatını kaybetti. Kaza nedeniyle ulaşımın tek şeritten sağlandığı yol, otomobilin kaldırılmasının ardından tekrar trafiğe açıldı.
Öte yandan, kazanın aşırı sürat nedeniyle yaşandığı iddia edildi.
Polis olayla ilgili soruşturmayı sürdürüyor.

Düğün konvoyunda can pazarı

Orhangazi'de, düğün konvoyunda sollama yapan aracın sıkıştırdığı öne sürülen otomobil, elektrik direğine çarptı. Kazada otomobil içinde sıkışan sürücü 49 yaşındaki Hasan Kocaman'a ilk müdahaleyi vatandaşlar yaptı. Kocaman, üzerine gelen aracı görünce gözlerini kapatıp, direksiyonu yolun dışına kırdığını söyledi.
Kaza, Orhangazi'de göl yolu üzerinde meydana geldi. İznik'te yaşayan Hasan Kocaman bir yakının düğünü için Orhangazi'ye geldi. Ailesini göl kıyısına bırakan Kocaman 16 NZ 211 plakalı otomobili ile Orhangazi'ye doğru yola çıktı. İddiaya göre; Aka fabrikası yakınlarına geldiğinde karşı istikametten gelen düğün konvoyunu sollamaya çalışan bir araç Kocaman'ın üzerine gelmeye başladı. Gözlerini

kapatıp, direksiyonu yolun dışına kırdığını söyleyen Kocaman'ın otomobili yoldan çıkıp elektrik direğine çarparak durdu.
Hurdaya dönen otomobilde elinden ve bacağından yaralanan sürücüye ilk müdahaleyi kazayı gören vatandaşlar yaptı. Zarar vermemek için yaralı sürücüyü otomobilden çıkarmayan vatandaşlar, elindeki kanamaya tampon yaptı. 112 Acil servis ekibi ilk müdahaleyi kaza yerinde yaptıkları sürücüyü otomobilden çıkartarak ambulansla Orhangazi Devlet Hastanesi'ne kaldırdı. Kocaman, üzerine gelen aracı görünce gözlerini kapatıp, direksiyonu yolun dışına kırdığını söyledi. Hasan Kocaman'ın sağlık durumunun iyi olduğu bildirildi. Polis kazayla ilgili soruşturma başlattı.

Ehliyetsiz sürücü dehşete yol açtı

Bursa'da 17 yaşında ki R. A kontrolün deki otomobil yola çıkan köpeğe çarpmamak için takla attı.
İddiaya göre, Bursa Merkez Nilüfer İlçesi Dağyenice köyü mevkiinde ehliyeti olmayan R. A (17) aniden yola çıkan köpeğe çarpmamak için ani manevra yaptı. Yokuş aşağı yolda kontrolden çıkan 10 CDN 88 plakalı araç yol kenarına çarparak takla atmaya başladı. Şöför koltuğunun yanında oturan E. Ö (17) camdan çıkarak yola savruldu.
17 yaşındaki E.Ö olay yerinde hayatını kaybetti. E.Ö yakın zamanda sosyal medya hesabından bir fotoğrafını paylaşıp, "Güzel günler görüyoruz, güneşli günler" yazması ise üzücü

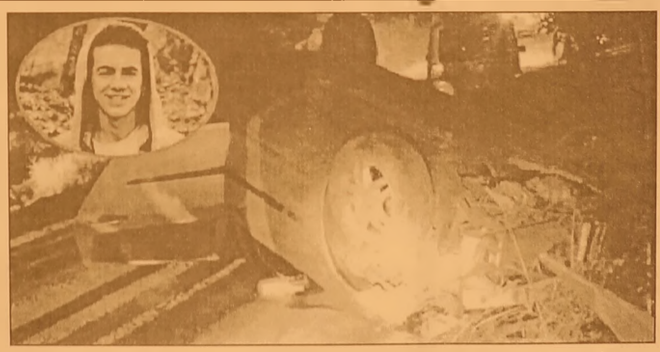

bir detay olarak hafızalara kazındı. 50 metre takla attıktan sonra ancak durabilen araçtan, Sürücü R.A (17) ayrıca araçta bulunan diğer yolcular, H. T (17), T.A (17) ve T. G(17) yaralı olarak çıkarıldı. Kullanılamaz hale gelen otomobil kurtarıcı marifetiyle olay yerinden kaldırılmasının ardından yol trafiğe açıldı.
Savcılık olayla ilgili soruşturma başlattı.

KAŞEDE BEKLEMEK YOK
KALİTELİ KAŞELER UYGUN FİYATLARLA GÜN İÇİNDE TESLİM
GÜLER AJANS
MATBAACILIK - YAYINCILIK - REKLAMCILIK

İstiklal Caddesi Bora Sokak No : 5/A GEMLİK
Tel : (0.224) 513 96 83 Fax : (0.224) 513 35 95

Güne Bakış

Kadri GÜLER
kadri_guler@hotmail.com

ESER BIRAKANLAR ÖLMEZ

Tanışmamız, yine çok sevdiğim rahmetli Eczacı Şükrü Ekim sayesinde oldu.

Bilgi'lerin evi, Şükrü Ekim'lerin eviyle karşılıklı sayılırdı.

Sonra dostlarımızla zaman, zaman kendisini ziyaret etmeye başladık.

1970'li yıllar, sol düşüncenin hızla yayıldığı yıllardı. O yıllarda Üniversiteler de gençlik, kapitalizm, sosyalizm, faşizm gibi doktrinleri okuyarak öğreniyorlar.

12 Eylül öncesi CHP yönetim kurulu üyesiydim.,

İlçe Başkanımız rahmetli Ali Aksoy, edebiyata çok düşkündü.

Nazım'ın şiirlerini çok güzel okurdu. Bir gün o'nu Alaattin Bilgi ile tanıştırdım. O'nun da Alaattin Ağabeyimizle dostluğu hiç kesilmedi.

Zaman, zaman O'nu ziyaret eder, edebiyattan, sanattan, eski Angara'dan konuşurduk.

Cumhuriyet kurulmadan dünyaya gelmiş. Çocukluğu ise Keçiören, Ulus civarında geçmiş. Sanırım babası devlet memurluğu yapıyormuş.

Atatürk'ü birçok kez yakından görme ve yakınında olma fırsatı olmuş.

Bize Atatürk'ü gözleri ışıldayarak anlatırdı. Eski "Angara"yı da...

Zaman, zaman Gemlik'te bir araya gelir, bir balıkçı lokantasında bir duble rakıyla palamut yerdik. İçki içmenin güzelliğini, içki masasının terbiyesini on da gördüm.

Bizler O'nu dinlemeyi çok seviyorduk.

Doyumsuz sohbetlerimiz oluyordu.

Evine ziyaretine ne zaman gitsem, O'nu yazarken bulurdum.

Kimi tanımadığım dostları gelirdi İstanbul'dan, Ankara dan...

Alaattin Bilgi birkaç yıl önceye kadar kışları Ankara da, yazları da Umurbey de geçirirdi.

Ancak, son yıllarda bilhassa 2014 ve 2015 yılında artık eski gücü kalmamıştı.

Bir yıldır gözleri görmede, işitmede reflekslerde sıkıntılar bağladı. Sık görüşe mesek de ilerleyen yaşıyla tekerlekli sandalyeye bağlanmıştı artık.

O'nu son olarak Ramazan Bayramında ziyarete gittiğimde gördüm.

Durumu iyi değildi. Beni görünce sevindi, bir şeyler söylemeye çalıştı.

Yorgundu. Kolunda serum bağlandığı belliydi.

Ayfer ablam "Bugün biraz iyi. Son zamanlarda durumu iyi değil" dedi. Ankara dan kızı ve torunu gelmişti.

Yorgundu başı öne düşüyordu, sandal yede zor duruyordu.

Cumartesi akşamı komşumun düğününde, Alaattin ağabeyimin kadim dostu, her şeyi Ayfer Ablamın yarısı Umurbeyli Osman kardeşim, Alaattin Bilgi'nin bir haftadır yoğun bakımda olduğunu söyledi.

O koca çınar, o güzel insan, o bilgi kişi Pazar günü hastanede son nefesini vermiş.

Haberim olmadı. Cenazesi kalktıktan sonra ölüm haberini aldım.

Cenazesini bile katılamadım. Üzüldüm..

O bir dava adamıydı. İnancıyla yaşadı.

Düşüncelerini hep kağıda döktü. Çeviriler yaptı. Sol düşünceye birçok eser bıraktı.

Hep mütevazi yaşadı, yazdığı kitaplar dan dolayı emeğinin hakkının çalındığını söyledi.

Hem solcu olacaksın, hem de emeğinin hakkını alamayacaksın. Buna üzülürdü.

Arkasında dev eserler bıraktı.

O da artık öldükten sonra yaşayanlar arasına katıldı.

Toprağından ışık saçacağını biliyorum.

Seni unutmayacağız.

Bayrak Ana'dan Sarıkamış'ta şehitlere mevlüt

Bayrak Ana adıyla bilinen Şadiye Bingül, Gemlik, Orhangazi ve İznik'ten topladığı zeytinleri Sarıkamış'ta dağıtarak, şehitler için mevlüt okutacak. Türkiye'nin her bir tarafına Gemlik'ten aldığı bayrağı götürerek adını Bayrak Ana'ya çıkartan Bingül, bu kez yeni bir etkinliğe imza tatı. Sarıkamış'ta şehit olmuş askerlerin anısına mevlüt okutacağını söyleyen Bingül, Gemlik ve Orhangazi'den topladığı zeytinleri de Sarıkamış'a götürerek, dağıtacağını söyledi. Öte yandan, Bayrak Ana, Gemlik'te de çeşitli kurum ve kuruluşlara Türk bayrağı dağıttı

Sıcaklıklar düşüyor

Adana, Mersin, Hatay, Osmaniye, Gaziantep, Kahramanmaraş ve Kilis'te bugün yılın en yüksek sıcaklık değerleri ölçüldü. Sıcaklar yarından itibaren düşmeye başlayacak. Adana, Mersin, Hatay, Osmaniye, Gaziantep, Kahramanmaraş ve Kilis'te bugün yılın en yüksek sıcaklık değerleri ölçüldü. Meteoroloji 6. Bölge Müdürü Ahmet Kocaman, yaptığı açıklamada, Basra alçak basınç merkezinin etkisi altında olan Doğu Akdeniz'de hava sıcaklıklarının mevsim normallerinin üzerinde seyrettiğini söyledi. Özellikle Kuzey Afrika'dan gelen sıcakların bölgeyi etkilediğini aktaran Kocaman, Adana, Mersin, Hatay, Osmaniye, Gaziantep, Kahramanmaraş ve Kilis'te bugün yılın en yüksek sıcaklık değerlerinin ölçüldüğünü ifade etti.

BAŞSAĞLIĞI

Gazetemizin yazarlarından, çevirmen, yazar, bilge insan

Alaattin Bilgi'nin

ölümünü üzüntü ile öğrendik.
Türk düşün dünyası değerli bir bireyini kaybetti.
Merhuma Tanrı'dan rahmet, kederli ailesi ve yakınlarına başsağlığı dileriz.

Gemlik Körfez Gazetesi

Sırası Geldikçe

İnan TAMER

DENİZCİLİK YÜKSEK OKULU ARTIK EĞİTİM VERMELİDİR

Osmanlı dönemin de ilçemiz gemi inşa edildiği bir yer.

Durumu belirtmek için Gemilik denmiş yerleşim merkezine.

Herhalde tela-fuzundaki güçlük-lerden olsa gerek Gemlik olarak tanımlanır olmuş.

Uludağ Üniversitesi Asım Kocabıyık Yerleşkesi'nin bulunduğu yer tersaneymiş. Yanı gemi üretim yeri.

Fatih Sultan Mehmet Han'ın Gemlik'te inşa edilen gemileri İznik-Mekecik üzerinden kızaklarla İstanbul'a naklettiği İstanbul'un fethinde yararlandırıldığı söylenmiştir.

Uludağ Üniversitesi, tarihi gerçekleri dikkate alarak Asım Kocabıyık Yerleşke si'nde Yüksek Denizcilik Okulu nun açılmasını senatosunda kararlaştırılmıştır.

Gemlik Belediyesi trilyon harcayarak Yüksek Denizcilik Okulu'nda eğitim verilebilmesi için okul binasını inşa etmiştir.

YÖK her yıl Hukuk Fakültesi kontenjanlarını arttırdığından mevcut Hukuk Fakültesi yer olarak yetersiz kalmış, Denizcilik Yüksek okul binası Hukuk Fakültesi'nce kullanılmaktadır. Oysa, kampüste Hukuk Fakültesi için YÖK'ten görüş alan rahmetli Asım Kocabıyık'a dersliklerin 25 öğrenci kapasitesi ile inşası istenmiş buna uygunluk sağlanmıştır.

Adını gemicilikten alan Denizcilik Okulu'nun bugüne dek eğitim vermemesi üzücüdür.

Denizcilik Yüksek Okuluna Birinci TBMM Bursa Milletvekili Necati Kurtuluş'un adını öneren ve TBMM ce kabulüne sağlayan bu ilçenin çocuğunun devlette önemli görevler ifa ettiği halde eğitim verebilmesi doğrul tusunda hiçbir çabası görülme miştir.

Önemli olan isim önermek değil, o ismi var kılıp yaşat maktır.

Oysa Deniz Kuvvet lerimizden birçok güverte ve makine subayı emekliye sevk edilmiş istifa yolu ile emekli olmuşlardır.

Canını vatanı ve milleti için adamış bu şerefli insanların Türk gencine eğitim vermekten geri durmayacakları şüphe götürmez bir gerçektir.

Uludağ Üniversite si Senatosunun Necati Kurtuluş Denizcilik Yüksek Okulu'nda eğitim verilmesini sağlamayı artık bir görev bilmelidir. Öncelikli görev bilmelidir.

Asım Kocabıyık Eğitim Vakfı ile ilişkiler sıcak tutulmalı, bu hamiyetli ülke severlerin hizmetle rinden nedamet duymalarına fırsat verilmemelidir. Böylesi bir davranışla kampüs için gerekli oditoryum inşası sağlanabilineceği dikkatlerden uzak tutulmamalıdır.

Asım Kocabıyık'ın Gemlik'e olan büyük katkıları ilçe halkı tarafından şükranla anılmaktadır ve anılacaktır.

Olumsuz tutum ve davranışlara asla izin verilmeyeceği bilin-melidir.

GÜVENLİ MAHALLESİ PİLAV GÜNÜNDE BULUŞTU

Gemlik Güvenli Mahallesi Gelenek sel Pilav Günü Coşkuyla kutlandı. Gemlik Belediyesi'nin katkılarıyla bu yıl 6.sı yapılan Dayanışma Gününe Kaymakam Mustafa Altıntaş, Belediye Başkanı Refik Yılmaz, Ak Parti İlçe Başkanı Zafer Işık, Jandarma Komutanı Binbaşı Coşkun Çorapçı, Sivil Toplum Örgütü

Temsilcileri, Belediye Meclis Üyeleri, Muhtarlar ve çok sayıda davetli katıldı. Gemlik Merkez Camii İmam Hatibi Süleyman Yedek 'in Kuran Tilaveti, Kaside ve İlahiler okumasıyla

renklenen günde, davetlilere yeşillikler içinde unutulmaz bir gün yaşatıldı. Güvenli Mahallesi Geleneksel Pilav ve Dayanışma Gününde konuşan Belediye Başkanı Refik Yılmaz, Mahalle günlerinin birlik ve beraberliğin pekişmesi, bağların güçlenmesi gibi manevi konularda büyük önem taşıdığına dikkat çekti.

Gemlik Kaymakamı Mustafa Altıntaş'ta, büyüklerden alınan kültür, örf ve ananele rin gelecek kuşakla ra aktarılmasında bu tür organizas yonların önemli olduğunu söyledi.

KAŞEDE BEKLEMEK YOK
KALİTELİ KAŞELER
UYGUN FİYATLARLA
GÜN İÇİNDE TESLİM EDİLİR

GÜLER AJANS
MATBAACILIK - YAYINCILIK - REKLAMCILIK
İstiklal Caddesi Bora Sokak No : 5/A GEMLİK
Tel : (0.224) 513 96 83 Fax : 513 35 95

ELEMAN

Yemek ve temizlik işlerinden anlayan
35-45 yaş arası en az 2 yıl tecrübeli
BAYAN eleman aranıyor.
AKRAN NAKLİYAT
Engürücük Köyü Çamlık Mevkii
Yeniköy Kavşagı Gemlik/Bursa
Tel 0 535 332 50 44

Trafik Sigortası 10 Kat Arttı

İki yıl önce aracına 200 liraya trafik sigortası yaptıran vatandaş 2000 lira ödemek zorunda kaldı.
Zorunlu trafik sigortası yenileyenler büyük zamlarla karşılaşıyor. Üst üste yapılan düzenlemeler vatandaşa zam olarak döndü. Trafik sigortalarında 1 Haziran'da başlayan yeni dönem, primlerin tavan yapmasına neden oldu. Yapılan düzenleme ile 'eşdeğer parça' kullanımıyla yapılan onarımlar ve kazalardaki aracın değer kaybından doğan zararlar da artık sigorta kapsamına alındı. Sigorta kapsamındaki

genişletme ise primlere direkt yansıdı.
Düzenlemeden sonra zorunlu trafik sigortası 2 yılda 10 kat zamlanmış oldu. Yani 2013'de 100 liraya sigorta yaptıran vatandaş 2015'e gelindiğinde 1000 liraya ulaşan ücretlerle karşılaşıyor.

FİYAT KARMAŞASI YAŞANIYOR

Geçtiğimiz yıl 498 liraya zorunlu trafik sigortası yaptıran vatandaş bu yıl 1386 liraya sigorta yaptırmak zorunda kalıyor.
Örneğin, geçtiğimiz yıl 485 lira olan 1975 model aracın sigortası yapılan düzenlemelerden sonra 1386 liraya ulaştı. Aynı araç 2012'de ise 185 liraya trafik sigortası yaptırabiliyordu. Hatırlanacağı gibi iki yıl önce aracın kayıtlı olduğu şehir, araç sahibinin yaşı ve sigorta geçmişine göre trafik sigortası yapılmaya başlandı. Bu düzenleme ile primler yüzde 50'ye yakın artmıştı.

HER ŞİRKETTE FARKLI FİYAT

Sigorta şirketleri arasındaki rekabet aracını sigortalacak vatandaşların çok farklı fiyat politikalarıyla karşılaşmasına da neden oluyor. Aynı araç için şirktelerin tekif ettiği fiyatlar arasındaki fark beş kata kadar çıkabiliyor. Örneğin, bir firma araca 485 lira fiyat verirken, başka bir firma ise aynı araca 1386 lira 98 kuruş fiyat verdi.

AYNI ŞİRKETTEN FARKLI FİYAT

Vatandaşın kafasını karıştıran uygulama bununla da sınırlı kalmıyor. Aynı şirkete bağlı acentalar bile çok farklı fiyat tekliflernide bulunabiliyor.
Aynı araç için, aynı sirfota şirketine bağlı bir acenta 808 lira 51 kuruş fiyat verirken, bir başka acenat 906 lira 4 kuruş fiyat teklif etti

'Gemlik Körfez' www.gemlikkorfezgazetesi.com

42 yıllık tecrübemiz ile hizmetinizdeyiz....

Golden Ajans
MATBAACILIK YAYINCILIK REKLAMCILIK ORGANİZASYON VE TANITIM HİZMETLERİ

FATURA ●
SEVK İRSALİYESİ ●
TAŞIMA İRSALİYESİ ●
GİDER MAKBUZU ●
TAHSİLAT MAKBUZU ●
DAVETİYE ●
TAKVİM & KİTAP ●
DERGİ & İLAN ●
KARTVİZİT & KAŞE ●
EL İLANI & BROŞÜR ●
CİLT YAPIMI ●
İLAN & REKLAM ●
PLAKET & KUPA ●
MADALYA ●
NİKAH ŞEKERİ ●
BEBEK ŞEKERİ ●
HEDİYELİK EŞYA ●

İstiklal Cad. Bora Sok. Bakır Apt. Altı No: 5/A
Tel : 0 224 513 96 83 GEMLİK

KALE ARKASI

Seyfettin ŞEKERSÖZ

VİZYON YÖNETİM !..

Gemlikspor 6 yıl süren yönetimini değiştirme fırsatını yakalayarak geç de olsa "oh" dedirtti.

Taraftar Derneği'nin de desteğini alarak yeni seçilen başkan Cumhur Aydın iddialı konuştu.

Aydın, seçimde yaptığı kısa konuşmada "Gemlikspor'a 20 yıl hizmet verecek yönetim oluşturduk.

Gemlik'te yeni bir vizyon yarattık" sözleriyle oldukça iddialı konuştu.

Kendisini böyle iddialı konuştuğu için de tebrik ediyorum.

Önce eski yönetime bir göz atalım.

Orhan Koç ve yönetimi görev yaptıkları 6 yıl içinde Gemlikspor'un Süper Amatör'de sürekli üst sıralarda yer almasını sağlayarak güzel bir başarı örneği gösterdiler.

Nihayet son yıllarında Gemlikspor'u kurulduğundan bu yana en büyük başarıya imza atarak BAL ligine çıkardılar.

Bence kim ne derse desin Orhan Koç ve yönetimleri başarılı olmuşlardır.

Başarı gösteremedikleri en büyük sıkıntı ise alt yapıya önem verilmemesi oldu.

Bugün Gemlikspor'da gerekli alt yapı maalesef yok.

Gemlik Belediyespor'un hocası Haydar Yiğit eğer ilgilenmese mecbur bırakılan alt yapı maçlarına bile çıkılamaz duruma gelinmişti.

Fazla yıprandılar, bence başarılı oldular, hele hele Orhan Koç'un Gemlikspor'a lokal kazandırması çok büyük başarıdır.

Hepsine tekrar teşekkür ediyorum.

En iyisini yaparak, son yılda parasal destek bulamadıkları için görevi bırakarak en iyisini yaptılar, zirvede bırakmayı başardılar.

Gelelim tekrar yeni oluşturulan yönetime.

Hepsi tanıdığımız kişiler.

Hani derler ya "Bizim çocuklar" diye.

Hepsi Gemlik'te yaşayan, yetişen, Gemlikspor'un bir ucundan tutmuş kişiler.

Ya da babalarından sonra çocukları.

Bugün ya da yarın takımın yeni hocası belirlenmiş olacak.

Ben, Gemlikli olan ve futbola Gemlikte gözünü açarak profesyonel takımlarda 15 yıl futbol oynayan Abdullah Apak'a güveniyorum.

Geçen sezon BAL için mücadele edilen play-off'larda çok büyük katkı sağladı.

Bu sezon oynar mı bilemem ama futbolun başında olursa da herkes gibi memnun olurum.

Gidenler kayıp olabilir ancak futbolda bunlar olabiliyor.

Yeni gelecek hoca ve futbolcuların arayı kapatmaları gerekiyor, çünkü geç kalındı.

Başta da anlatmak istediğim gibi gerçekten vizyon yaratılacaksa maddi destek çok önemli.

Kendisine güvenmeyen bu yola çıkmamalı.

İnşallah Gemlik Belediyesi'nin ve iş adamlarının destekleriyle Gemlikspor bu sezon BAL liginde kalacaktır.

Gemlikli sanayici ve iş adamlarından her biri birer futbolcunun parasını karşılasa bu olur.

Çok değil, masraf büyük olmaz.

Hiç unutmuyorum bir zamanlar vergi dairesi elemanları ile Bursa Nilüfer Organize Sanayisine gitmiştik. Serbest bölgede iş yapan bir ihracatçıya verdiği vergi için plaket sunulmuştu.

O kişi şöyle bir söz sarf etmişti:

"Ben Gemlik'te iş yaptığım için bankadaki parama vergi ödüyorum.

Gemlik'te verdiğim vergiden çok pahalı araçlara binenler var, onlar neden vergi rekortmeni olmuyor" diyerek adeta sitem etmişti.

Gemlik'te gerçekten Gemlikspor için destek yapabilecek çok kişi var ancak bu kişiler galiba başka yörelere destek veriyorlar.

Gemlik'te iş yapıp, ticaret yapıp kimin ne kazandığı tabi ki sorgulanmaz bu bizlerin görevi değil.

Ama yapacakları destek belki de çocuklarına harcadıklarının yarısı olacaktır.

Gemlikspor'a yapılacak destek yukarıdan aşağılara kadar iner.

Kazanan da Gemlik olur.

HEDEF TÜRKİYE BASKETBOL 1.LİGİ

TB2L'de mücadele edecek olan Gemlik Gücüm Spor 6 iç transfer olmak üzere 11 isimle anlaştı.

Gemlik İlçe Spor salonunda yapılana imza törenine Kaymakam Mustafa Altıntaş, Gemlik Esnaf Sanatkarlar Odası Başkanı İsmail Beki, Gemlik Gübre Genel Müdürü Ali Galip Küreksiz Gemlik Gücüm Spor bşk. Tuğan Büyükbaşaran ve Gemlik GücümSpor yönetici si Faruk Aktaş hazır bulundu.

Antrenörlüğe Koray Erdoğdu'yu Asistan Koçluğa Okan Kurt ve A. Murat Boyacı yı getiren Gemlik ekibi alt yapıdan Mert Hızal ve geçen sezon kadroda yer alan Mertcan Özen, Berkay Yunu, Kadir Satan, Oğulcan Arslan, Levent Altan ile yeniden anlaşırken, Bursa Spordan Aykut Karçığı, Trakya Meriç'den Mert Yavi, Safranbolu BBelediyesi'nden Oral Arslan, Karamürsel Gençlik'den Boray Söylemez ve Sami Taşçı'yı kadrosuna kattı.

Gemlik Gücüm Spor Genel Menajer Yah ya Gümüş, *"Yoğun temaslarımız sonucunda anlaştığı mız oyuncularla sözleşme imzaladık. Hedefimize odaklanarak gerekli oyuncuları tespit ettik. Kadromuza yapacağımız 5 transfer ile lige hazır bir konuma gelece giz. Bu çalışmala rımıza ve her alanda bize destek veren Sayın Kaymaka mımız Mustafa Altıntaş, Refik Yılmaz Başkanımıza ve Gemlik Gübre adına Ali Galip Küreksiz'e teşekkür ederim. oyuncuları mızın takımımıza hayırlı olmasını diliyorum"* dedi.

İmza töreni sonunda Kaymakam Mustafa Altıntaş yönetime, teknik ekibe ve sporculara tek tek başarılar diledi. Gemlik her şeyin en iyisin sahip hep birlikte neden 1.lig olmasın temennisinde bulundu.

Bursa Siyah İnciri İhracatının Arttırılması Hedeflendi

Uludağ Yaş Meyve ve Sebze İhracatçıları Birliği (UYMSİB), Bursa Siyah İnciri, ihracatının 50 milyon dolara çıkarılması için çalışmalara başladı. Uludağ Yaş Meyve ve Sebze İhracatçıları Birliği (UYMSİB), Bursa Siyah İnciri, ihracatının 50 milyon dolara çıkarılması için çalışmalara başladı. Avrupa ülkelerinde büyük ilgi gören siyah incirin ihracatı için ABD'den de izin bekleniyor. Kraliçesi Elizabeth Alexandra Mary, 14 Mayis 2008'de Bursa'ya yaptığı ziyaret sırasında

Bursa siyah incirini tadarak çok beğendi. Ardından Düşes Kate Middilton da hamilelik döneminde bulantılarının geçmesi için siyah inciri önerdi. İngiliz Kraliyet ailesinin Bursa siyahı incirine ilgisi ürünün tanıtımını uluslararası bir alana taşınmasına ve dış satışlarda rekor kırılmasına katkı sağladı. Sadece Bursa'da yetiştiği için 'Bursa Siyahı' adı verilen incir ihracatı son 5 yılda 27 milyon dolardan 43 milyon dolara yükseldi. İhracatın 21 tona çıkarılması için ihracatçı birlikleri çalışmalar yapıyor. Siyah İncir ile ilgili UYMSİB öncülüğünde gerçekleştirilen değerlendirme panellerin sonuncusu geçtiğimiz gün Uludağ İhracatçı Birlikleri (UİB) Konferans Salonu'nda yapıldı. Panelin açılış konuşmasını yapan UYMSİB Yönetim Kurulu Başkanı Arif Güney, Bursa Siyah İnciri'nin Bursa'nın en nadide tarımsal markalarından biri haline geldiğini ifade ederek, siyah incirin Türkiye'nin genel meyve ihracatında 4'üncü sıraya yerleştiğini söyledi. 2014 yılında siyah incirin 18 bin ton ile yaklaşık olarak 43 milyon dolarlık ihracata imza attığını belirterek, şöyle dedi:

"Bursa Siyah İnciri'nin tüm incir çeşitleri arasında en nadide tür ve en önemli tarımsal markalardan biri haline gelmiştir. 2014 yılında toplam 18 bin ton ile 43 milyon dolar ihracat rakamına ulaşan Bursa Siyah İnciri, doğal olarak üretilmesi sebebiyle tüm pazarların ilgi odağı olmuştur."

İHRACATIN BÜYÜK BÖLÜMÜ AB'YE

İhracatın ağırlıklı olarak Avrupa Birliği (AB) ülkelerine yapıldığını kaydeden Güney, "Son beş yıl içerisinde en fazla BSİ ihracatı yaptığımız ülke 5 bin tonun üzerinde bir miktarla Almanya olmuştur. Bunu sırasıyla 3 bin ton ile Rusya, 2 bin ton ile İngiltere, 1.9 bin ton ile Fransa ve 1.4 bin ton ile Hollanda takip etmiştir" dedi.

ELEMAN ARANIYOR

FİRMAMIZ BÜNYESİNDE ÇALIŞACAK
FORKLİFT KULLANABİLEN ELEMAN ARANIYOR
0 224 524 75 24 GEMLİK

SATILIK ZEYTİNLİK

KUMLA YOLU
HASANAĞA
MEVKİİNDE 2709 M2
İKİ YOLA CEPHELİ
SAHİBİNDEN
SATILIK ZEYTİNLİK
0 543 582 15 78

SATILIK

UMURBEY'DE
BAHÇELİ 4 +1 MASRAFSIZ
ŞÖMİNELİ - ÜÇ TARAFI BAHÇELİ
SAHİBİNDEN
SATILIK LÜKS DAİRE
0 535 378 18 00

ELEMANLAR

FABRİKAMIZDA
MUTFAK BÖLÜMÜNDE
ÇALIŞACAK
ELEMANLAR
ARANIYOR

VERONA MERMER
TEL : 514 20 21

KAŞEDE BEKLEMEK YOK

KALİTELİ KAŞELER UYGUN FİYATLARLA
1 SAATTE TESLİM EDİLİR

GÜLER AJANS
MATBAACILIK - YAYINCILIK - REKLAMCILIK
İstiklal Caddesi Bora Sokak No : 5/A GEMLİK
Tel : (0.224) 513 96 83 Fax : (0.224) 513 35 95

Temmuz ayı enflasyon rakamları açıklandı

Temmuz ayında TÜFE yüzde 0,09 arttı, TÜFE yıllık yüzde 6,81 oldu. Zam şampiyonu ise yüzde 40,5 ile limon oldu.
Tüketici fiyatları Temmuz ayında yüzde 0.09 arttı. Haziran sonunda yüzde 7.2 olan yıllık enflasyon, yüzde 6.81 düzeyine geriledi.
Türkiye İstatistik Kurumu (TÜİK) verilerne göre, tüketici enflasyonu yılın ilk yedi aylık döneminde yüzde 4.85 ve on iki aylık ortalamalara göre de yüzde 8.07 olarak gerçekleşti.
TÜİK verilerine göre, aylık en yüksek artış yüzde 1.60 ile ev eşyası grubunda oldu. Bu grubu, yüzde 1b21 ile lokanta ve oteller, yüzde 1.16 ile alkollü içecekler ve tütün, yüzde 0.51 ile eğitim ve yüzde 0.41 ile ulaştırma izledi. Buna karşılık, fiyatlarında aylık en fazla düşüş gösteren grup yüzde 4.97 ile giyim ve ayakkabı oldu. Bu grubu, eğlence ve

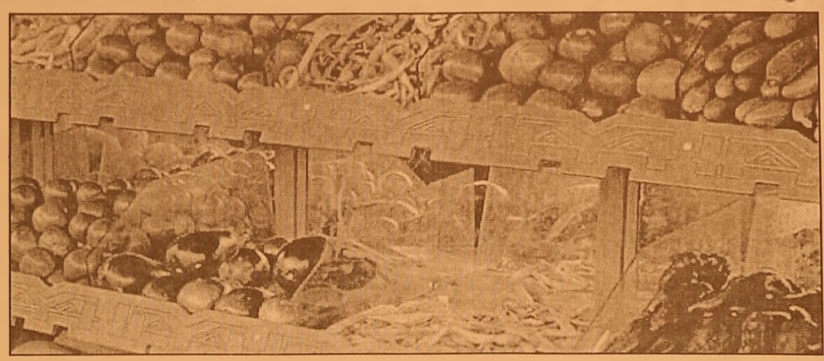

kültürde yüzde 0.18 ile ve haberleşme yüzde 0.01 ile izledi. Fiyatlarda yıllık en fazla artış ise yüzde 13.80 ile lokanta ve oteller grubunda gerçekleşirken, çeşitli mal ve hizmetlerde yüzde 9.31, gıda ve alkolsüz içeceklerde yüzde 9.25, ev eşyasında yüzde 8.69 ve konut harcamalarında da yüzde 8.15 artış oldu.

YIL SONU BEKLENTİSİ YÜZDE 7-8

CNBC-e yayınına katılan Oyak Yatırım Başekonomisti Mehmet Besimoğlu, enflasyonun yüzde 7'nin altına inmesinin beklentiler dahilinde olduğunu söyledi. Besimoğlu, "Ağustos'ta da yüzde 7'nin altında olur ama Eylül gibi yeniden yüzde 7'nin üzerine çıkar. Sonbahar ayları enflasyondaki gidişat açısından kritik" dedi. Besimoğlu, 2015 yıl sonu enflasyon beklentisinin yüzde 7-8 civarında olduğu nu da söyledi.

Tüketicilere 'tek senet' tuzağına dikkat!

Satıcıların senetle satışa yönelmesi sonrası, tüketiciler 'sakıncalı sözleşmelere' imza attıklarının farkına bile varmıyor.
Kredi ve kredi kartı borcu yüzünden bankaların kara listesine girenlerin sayısının 3.5 milyona dayanması, cep telefonlarına getirilen kredi kartına taksit yasağının 1.5 yıla ulaşması, ürün taleplerini senetle satış yapan mağazalardan karşılamak zorunda kalan tüketicileri, tehlikeli sözleşmelere imza atmak zorunda bırakıyor.
Bu da, senetle satış yapan mağazaların alışveriş yapan müşterilerine, aldıkları ürünün karşılığında sadece toplam bedel üzerinden tek bir senet imzalatmasından kaynaklanıyor. Oysa, Tüketici Yasası'na göre, taksitli satışlarda tüketicilerin daha sonra herhangi bir sorunla karşılaşmaması için her bir taksit için ayrı ayrı senet düzenlenip imzalatılması

gerekiyor. Yasa'ya aykırı olmasına rağmen, bu mağazaların tüketicilere toplam bedeli gösteren tek bir senet imzalatması, kötü niyetli uygulamalara açık kapı bırakıyor. Bu mağazalar, ileride yaşanacak her hangi bir taksit ödeme aksaklığında borcun tamamını içeren senedi, devreye sokma tehdidi olarak kullanabileceği gibi, mağaza açısından herhangi bir finansal sorunun yaşanması durumlarında taksitler aksatılmasa da borcun tamamının tahsiline yol açıyor

SORUNA YARGI ÇÖZÜMÜ

Tüketici Yasası'nın her taksit için ayrı ayrı düzenlemek yerine toplam bedeli içeren tek senedin imzalatılması durumunda, düzenlenen senetlerin tüketiciler lehinde geçersiz kılmasına rağmen, bu tür senetlere yönelik takip durumlarında tüketicilerin yine de haklarını yargıda aramaları gerekiyor. Bunun için de satıcının imzalattığı taksit sözleşmesinin bir nüshasının mutlaka tüketicinin elinde olması gerekiyor. Zaten Yasa'ya göre de satıcının imzalanan sözleşmenin bir kopyasını tüketiciye verme yükümlülüğü bulunuyor. Ayrıca, bu sözleşmenin dışında bir de kıymetli evrak niteliği bulunan senet ya da senetler düzenleniyorsa, bu senetlerin de her bir taksit tutarı için ayrı ayrı düzenlenmesi gerekiyor.

'Gemlik Körfez' www.gemlikkorfezgazetesi.com

GEMLİK REHBERİ

GEREKLİ TELEFONLAR	
İtfaiye	110
Polis İmdat	155
Jandarma İmdat	156
Jandarma K.	513 10 55
Polis Karakolu	513 18 79
Gar. Kom.	513 12 06
KAYMAKAMLIK	
Kaymakamlık	513 10 51
C.Savcılığı	513 10 53
C.Savcı Yrd.	513 29 54
Emniyet Müd.	513 10 28
ULAŞIM	
Pamukkale	612 00 26
DENİZ UÇAĞI	613 66 13
Pegasus Akmis Seyahat	614 63 62
METRO	613 12 12
Aydın Turizm	613 20 77
Süzer Turizm	612 10 72
Kanberoğlu-Esadaş	614 46 49
Anıtur	614 47 71
Kemil Koç	612 01 63
HASTANELER	
Devlet Hastanesi	517 34 00
Sahil Dev. Hast.	513 23 29
Mer.Sağ.Ocağı	513 10 68
Tomokay Tomografi	513 65 29
Konur Tıp Mrk.	514 80 88
TAKSİLER	
Körfez Taksi	513 18 21
Çınar Taksi	513 24 67
Güven Taksi	513 32 40
Gemlik Taksi	513 23 24
Manastır Taksi	517 33 94

RESMİ DAİRELER	
Telefon Arıza	121
UEDAŞ ARIZA	186
UEDAŞ İşletme	513 45 03
Statyum	514 00 95
Orm.Böl.Şef.	513 12 86
Milli Eğt. Md.	513 11 74
Halk Kütüphane	513 13 53
Askerlik Şb.	513 10 57
Karayolları	513 13 08
Liman Baş.	513 11 33
Mal Müd.	513 10 95
Nüfus Md.	513 37 42
Özel İd. Md.	513 15 07
Tapu Sicl. Müd.	513 14 14
Müftülük	513 13 64
Gümrük Md.	524 85 86
Ver. Dairesi Md.	513 10 92
İlçe Tarım Müd.	513 10 45
İlçe Seç. Md.	513 77 73
Halk Eğitim Müd.	513 18 46
İŞ-KUR	513 71 66
BELEDİYE	
Santral	513 45 21 -23
Başkanlık	513 45 20
BUSKİ	514 57 96
İtfaiye	513 23 25
Muhasebe Md.	513 45 21-182
Yazı İşl. Md.	513 45 21-111
Su Arıza	Yalnız 185

DENİZ OTOBÜSÜ	
Bursa	256 77 84
Mudanya	544 30 60
Yenikapı	(212) 516 12 12
Yalova	(226) 811 13 23
İDO İmam Aslan Dinlenme Tes.	513 23 94
VAPUR - FERİBOT	
Yalova	(226) 814 10 20
Topçular	(226) 383 43 19
Eskihisar	(262) 655 60 31
OTOBÜS	
Şehirlerarası	261 54 00
Otobüs Terminali	(18 Hat)
DAĞITICILAR	
GEMDAŞ	513 29 29
Aygaz	513 12 95
Habaş	513 16 37
Mogaz	513 75 58
Ergaz	513 88 43
Milangaz	513 22 59
Habaşgaz	513 45 46
Yeni Likitgaz	513 65 00
BP Gaz	514 59 81
Bütünler Likitgaz	513 80 00
Akçagaz	514 88 70
Totalgaz	514 17 00
Akcan Petrol	513 10 79
MAR-PET	513 30 33
Tuncay Otogaz	513 16 45
Beyza Petrol	513 01 03

Gemlik Körfez
GEMLİK'İN İLK GÜNLÜK SİYASİ GAZETESİ
YEREL SÜRELİ YAYIN
YIL : 42 SAYI : 5240
FİYATI : 50 Kr. (KDV Dahil)
Sahibi : Serap GÜLER
Sorumlu Yazı İşleri Müdürü : Kadri GÜLER
İstiklal Cad. Bora Sok. No:5/A
Tel : 513 96 83 GEMLİK
korfezofset@hotmail.com
Yönetim ve Basım Yeri :
GÜLER AJANS
Matbaacılık-Yayıncılık-Reklamcılık Tesisi
İstiklal Cad. Bora Sok. No:5/A GEMLİK
(Dini bayram Günleri ve Pazar günleri yayınlanmaz)

GEMLİK SİNEMA GÜNLÜĞÜ
VENÜS SİNEMASI
ant-man(3d türkçe):
11:30-14:00-16:00-
18:00-20:00
kağıttan kentler: 11:30-
13:30-17:30-20:00
siccin 2: 15:30
kanlı tatil: 12:00-14:00-
15:45-17:30-20:00...
513 33 21

YİĞİT İNŞAAT
YAPI MALZEMELERİ LTD.ŞTİ

Üstün organizasyon yapısı ve profesyonel kadrosu, deneyimli, yenilikçi, dinamik ve yaratıcı özelliklerimizle ticaretin ve hizmetin temelini oluşturan işbirliği doğrultusunda geliştirdiğimiz etkili iş modelleriyle yolumuza BAŞARIYLA DEVAM EDİYORUZ...

BANYO & MUTFAK
SERAMİK
CAM MOZAİK
VİTRİFİYE
BANYO DOLAPLARI
LAMİNAT PARKE
KOMBİ - RADYATÖR
BOYA ve KABA
İNŞAAT MALZEMESİ
ISI VE SU YALITIM ÜRÜNLERİ
SIHHI TESİSAT ÜRÜNLERİ

ADLİYE BİNASI ALTI YENİ PAZAR CAD. NO : 98
TEL : 0 224 514 31 64 FAX : 0 224 513 90 41 - GEMLİK

MİLTON
DÜĞÜN SALONU

GEMLİK KÖRFEZİ'NİN DENİZLE BİRLEŞTİĞİ MÜTHİŞ MANZARADA YENİLENEN YÜZÜMÜZLE EN GÜZEL ANLARINIZI YAŞATMAK İÇİN VARIZ

Pasta - Meşrubat - Çerez
Piyanist + Dj Performans
Saten Sandalye Giydirme
Nikah Masası - Volkan gösterisi

2016 yılı REZERVASYONLARIMIZ BAŞLAMIŞTIR

İnternetten Canlı Yayın - Sahne - Işık gösterisi
Servis ve ekipmanlar - Sürpriz gösteriler

www.gemlikmilton.com
facebook/miltondugun
plus.google.com/miltondugun
HÜKÜMET KONAĞI KARŞISI
TEL : 513 10 71 GEMLİK

ELİT OTEL

KUMLA'DA HİZMETİNİZDE

- ÖZEL HAVUZ
- OTOPARK
- KLİMALI ODALAR
- ÇOCUK PARKI
- SICAK SU

YENİLENEN YÜZÜMÜZLE 7/24 HİZMET

- HAVUZ BAŞI PUB CAFE
- DÜĞÜN - NİŞAN VE
- DOĞUM GÜNÜ
- ORGANİZASYONLARI

KİLO İLE KÖFTE - ET ŞARKÜTERİ
KAHVALTI - ÇORBA - ZEYTİN - ZEYTİNYAĞI VE TURŞU ÇEŞİTLERİ BULUNUR

Armutlu Yolu Üzerl Küçük KUMLA

Rezervasyon Tel : 0 224 538 70 10

MEMNUNİYET, KALİTE VE UYGUN FİYAT BİZDEN, KEYFİNİ ÇIKARMAK SİZDEN.

7/24 HİZMET

Kuruluş:1973

Gemlik Körfez

GEMLİK'İN İLK GÜNLÜK SİYASİ GAZETESİ

5 Ağustos 2015 Çarşamba www.gemlikkorfezgazetesi.com 50 Kr.

FATURA - SEVK İRSALİYESİ - TAŞIMA İRSALİYESİ - GİDER MAKBUZU
TAHSİLAT MAKBUZU- DAVETİYE - TAKVİM - KİTAP - DERGİ - İLAN-
CİLT YAPIMI - REKLAM - MADALYA - KUPA - PLAKET

GÜLEN ajans

İstiklal Cad. Bora Sok.
Bakır Apt. Altı No: 5/A GEMLİK
Tel : 0 224 513 96 83

KUMLA DA DOZERLER GÖLGESİNDE DENİZ KEYFİ SÜRÜYOR

Güne Bakış

Kadri GÜLER
kadri_guler@hotmail.com

Cumhuriyet Bayramında festival olur mu?

Bugün Belediye Meclisi Ağustos ayının ilk toplantısını yapacak.

Belediye Meclisi toplantıları yapılmadan, Belediye Başkanı Meclis üyelerine ve basına toplantı gündemini gönderir.

Gündemi incelediğimizde, genelde imar konuları çoğunluktadır.

Ağustos toplantısında gündemde "teklifler" yer alıyor.

Bunlar, Daire Müdürlerinin meclise getirdikleri konulardır.

Genelde başkanın istemi üzerine ilgili daire müdürlere konuları meclise taşırlar. *4'de*

Kumla sahillerinde hafta sonu binlerce kişi serinlemek için denize girerken, Büyükşehir Belediyesi'nin sahil düzenleme çalışmaları nedeniyle, müteahhidin dozerleri de boş durmadı. Bir yanda denize girenler, inşaat çalışmaları hoş olmayan görüntüler ortaya çıkardı. Yazlıkçılar sezonda yapılan inşaat çalışmasını anlamsız bulduklarını, tatillerinin zehir olduğunu söylüyorlar. *Haberi sayfa 4'de*

Denize giren yazlıkçılar bir yandan da dozer çalışmaları arasında tatil yapıyor.

ÖZEL AYKENT İLKÖĞRETİM OKULU
2002 GEMLİK

ÖZEL AYKENT İLKÖĞRETİM OKULU

"Aykent ile hedeflerinize doğru"

2015-2016 eğitim ve öğretim yılı için kayıtlarımız devam ediyor

Gemlik- Orhangazi yolu 2. Km
Umurbey Paşabahçeler Mevkii
Tel : 513 50 84 GEMLİK
www.aykentilkogretim.k12.tr

Deneyimli kadromuz ve çağdaş eğitim anlayışıyla sizlere en yakın özel okuluz

4 YAŞ	7.250
5 YAŞ	7.800
1. SINIF	10.000
2. SINIF	12.300
3. SINIF	12.300
4. SINIF	12.300
5. SINIF	12.300
6. SINIF	12.300
7. SINIF	12.300
8. SINIF	12.300

NOT : Ücretlerimize EĞİTİM-ÖĞRETİM, YEMEK, SERVİS ve KDV dahildir.

OKULUMUZUN YETİŞTİRDİĞİ ÖĞRENCİLER;

Hoşgörülüdür, çalışmalarını planlar ve uygular, evrenseldir, çağa ayak uydurmasını bilir, yenilliklere açıktır, süreç odaklıdır, paylaşımcıdır. Her zaman özveri ile çalışır, vefakardır, dostlarını asla unutmaz, sürekli eğitim ilkesi ile hareket eder, kararlı ve tutarlıdır, kendi kararlarını verir ve uygular, özgüveni tamdır. Her yerde ve her ortamda kendini ispatlar, engel tanımaz, "BAŞARACAĞIM" der ve başarır.

Gemlik Körfez
GEMLİK'İN İLK GÜNLÜK SİYASİ GAZETESİ

Ağustos ayının ilk toplantısı bugün yapılacak...

BELEDİYE MECLİSİ TOPLANIYOR

Gemlik Belediye Meclisi Ağustos ayı olağan toplantısı bugün yapacak. Gemlik Belediyesi Ömer Kahraman Ek Hizmet binasında bugün saat 17.oo de yapılacak olan Belediye Meclisi toplantısında Daire Müdürlerinden gelen teklifler ele alınacak. Teklifler arasında, bazı mahallelerdeki projelerde parseli içinde çözülmesi gereken otopark ihtiyaçlarının çözülememesinden, otopark bedellerinin ödenmesi konuları ele alınacak. Hamidiye Mahallesin de H22 A-09-A-D pafta 114 ada da 5-7-8-9-14-16-17 parsellerin 1/1000 ölçekli Uygulama İmar Planı değişikliğine yapılan itiraz ile ilgili görüşme yapılacak. İlçemizde olası bir afete ilçemizde görev alacak olan MAGDER'in eğitimine yönelik yeni sınıfın eğitim giderlerinin Belediyeden karşılanması ile ilgili görüşme, yanında Orhaniye Mahallesi Kumla Bayırında 7 pafta 29 adadaki taşınmazın kamulaştırılması, Cihatlı Mahallesinde 1055 ve 1056 nolu parsellerin kamulaş tırılması, Büyük Kumla Mahallesinde bir taşınmazın satılasıya kadar İlçe Müftülüğü'nün hizmetine verilmesi, Cumhuriyet Mahallesi'ndeki Kültür Merkezinin orta katında eğitim öğretim hizmetinde kullanılmak için İlçe Müftülüğüne tahsisi Esref Dinçer Mahallesi'nde yeni Pazar yeri kurulması istemi ve 29 Ekim, Kasım günlerinde yapılması planlanan Gemlik Zeytin Festivali konusunun ele alınması görüş meleri yapılacak.

ÇARŞI DERESİNİN RENGİ DEĞİŞTİ

Yapımı yılan hikayesine dönen Çarşı Deresi'nin tamamlanmasından sonra da sorunları bitmiyor. Bursa Büyükşehir Belediyesi tarafından yaptırılan Çarşı Deresi'nin denizden sonra 2. köprüye kadar olan bölümü, su akmaması nedeniyle yosun bağladı, pislik içinde kalarak yeşil bir renk aldı. İznik Deresi'nden gelen suların Aydın Madencilik yakınlarında küçük bir gölette toplanmasından sonra Çarşı ve Karsak Derelerine akıtılıyor. Göletten gelen sularla temiz olması gereken dereler, bilhassa yaz aylarında suyun azalmasıyla ters yönden denizden gelen sularla durgun hale geldiği için hem sinek yatağı, hem de yosun tutarak rengi değişti. Derenin denize yakın bölümlerinde balıkların yüzmeye başladığı gözlenirken, yaklaşık 200 metre uzunluğundaki bir bölümde suyun rengi yeşile dönmesi görenleri ürkütüyor.

Nöbet kulübesine bombalı saldırı: 1 şehit

Şırnak'ta nöbet kulübesine PKK'lılar ca roket atılması sonucu 1 asker şehit oldu, 1 asker de yaralandı. İlçe merkezinde bulunan 172'nci Zırhlı Tugay Komutanlığı bahçesindeki nöbet kulübesine bugün saat 15.30 sıralarında bombalı saldırı düzenlendi. 2 askerin nöbet tuttuğu kulübeye yönelik saldırıda el yapımı parça tesirli bombanın patlaması üzerine kulübede nöbet tutan 2 asker yaralandı. Bombalı saldırı sonrası saldırganlar olay yerinden kaçarken, yaralı 2 asker helikopterle Şırnak Asker Hastanesi'ne kaldırılarak tedavi altına alındı. Yaralı askerlerden biri hastanede yapılan tüm müdahalelere rağmen kurtarılamayarak şehit oldu. Teröristlerin yakalanması için operasyon başlatıldı.

Yolcu otobüsü TIR'a çarptı

Orhangazi'de bir yolcu otobüsünün TIR'a arkadan çarpması sonucu 3'ü ağır en az 33 kişi yaralandı.
Yaralılar, Orhangazi, Gemlik ve Bursa'daki hastanelere kaldırılarak tedavi altına alındı. Kaza sonrasında olay yerinde tam bir can pazarı yaşandı. Kazaya sağlık ekiplerinin yanı sıra Bursa'dan gelen UMKE ekipleri de müdahale etti.
Kaza gece saat 03:15 sıralarında İstanbul-Bursa karayolu, Orhangazi'ye bağlı Gedelek Mahallesi altında meydana geldi. İstanbul-Didim seferini yapan Tanju Biba (48) idaresindeki 45 FC 787 plakalı yolcu otobüsü Orhangazi'ye bağlı Gedelek Mahallesi yakınlarında önünde seyir halinde olan Cafer T. (43) idaresindeki 35 AJ 1094 plakalı beyaz eşya yüklü bir TIR'a arkadan çarptı.

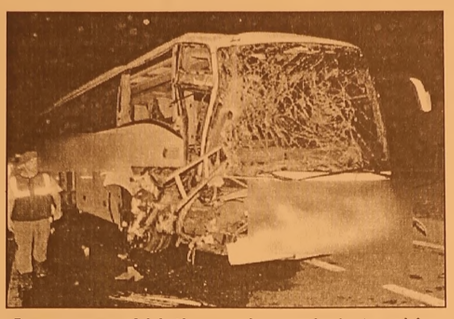

Çarpmanın şiddeti ile otobüste bulunan yolculardan 33'ü yaralandı.

CAN PAZARI YAŞANDI

Kaza sonrasında olay yerinde tam bir can pazarı yaşandı. Yolcuların uyuduğu esnada meydana gelen trafik kazası sonrasında yaralılara ilk müdahale yoldan geçen araç sahipleri yaptı. Daha sonra olay yerine çevre ilçelerden ambulanslar sevkedildi. Yaralılar Orhangazi, Gemlik, Yalova ve Bursa'dan gelen ambulanslara konarak çevredeki hastanelere kaldırıldı.

TIR'IN MERDİVENİ OTOBÜSE SAPLANDI

Kazada TIR'ın arka kapağında bulunan demir merdiven otobüsün ön camına saplanırken, otobüsün ön koltuğunda oturan 3 kişinin ağır yaralandığı belirlendi.
Orhangazi Jandarma komutanlığı ve polis ekipleri kaza nedeniyle olay yerinde önlem alırken, İstanbul-Bursa karayolunda trafik yan yoldan sağlandı. Kazaya Bursa'dan gelen UMKE ekipleri de müdahale etti. Jandarma ekipleri kaza ile ilgili soruşturma başlattı.

Otomobil zeytin ağacına çarptı: 2 Yaralı

Orhangazi İlçesi'nde, sürücünün kontrolünden çıkan otomobil, yol kenarındaki bahçede bulunan zeytin ağacına çarptı.
Kazada otomobildeki 2 kişi yaralandı.
Kaza, saat 23.15 sıralarında Orhangazi-İznik Karayolu Keramet Mahallesi yakınlarında meydana geldi. 24 yaşındaki Ekrem Yalçın yönetimindeki 77 AY 363 plakalı otomobil, Orhangazi'den İznik istikametine doğru seyir halindeyken henüz belirlenemeyen bir nedenle sürücünün kontrolünden çıkarak yol kenarındaki bahçeye girdi. Bahçede bir zeytin ağacına

çarparak duran otomobilde bulunan 23 yaşındaki Ahmet Kacır ile 22 yaşındaki Abdulmuttalip Kacır yaralandı. Yaralı kuzenler olay yerine çağrılan ambulanslarla Organize Devlet Hastanesi'ne kaldırıldı.
Sürücü kazayı yara almadana atlatırken, yaralıların da hayati tehlikesinin bulunmadığı belirtildi. Jandarma, kaza ile ilgili soruşturma başlattı.

Alev alev yanan kamyonetten son anda kurtuldu

Bursa'da seyir halindeki kamyonet birden alev topuna dönerken, o anlar bir amatör kamera tarafından kayde dildi.
Yangın, Bursa-Yalova yolunun Dürdane rampasında meydana geldi.
İddiaya göre, seyir halindeki kamyonet birden alev aldı. Sürücü kendisini araçtan can havliyle dışarı atarken, kamyonet alev topuna döndü.
İhbar üzerine olay yerine gelen itfaiye ekipleri yangını söndürürken, kamyonet kullanılamaz hale geldi. Bu anlar amatör bir kamera tarafından saniye saniye kaydedildi. Olayla alakalı tahkikat sürüyor.

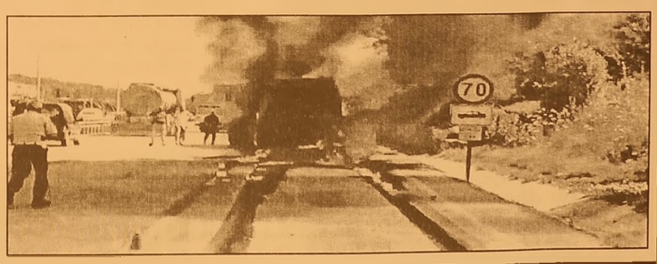

Otoyol inşaatında hafif ticari araç köprüden düştü

Orhangazi yakınlarında yapımı devam eden İstanbul- Bursa-İzmir otoyolu yapımında çalışan hafif ticari araç, iki köprü arasından düştü. Kazada araç sürücüsü hafif yaralandı.
Kaza, Göl yolu Örnekkök Mahallesi girişi yakınındaki otoyol köprüsünde meydana geldi.
46 yaşındaki Ahmet Biriktir yöneti mindeki otoyol yapımında görevli 34 HY 3516 plakalı hafif ticari araç, sürücüsünün direksiyon hakimiyetini kaybetmesi sonucu inşaatı devam eden köprüden aşağıya uçtu.
Ters dönen kamyonetteki sürücü Biriktir, hafif yaralandı. Kazayla ilgili soruşturma sürdürülüyor

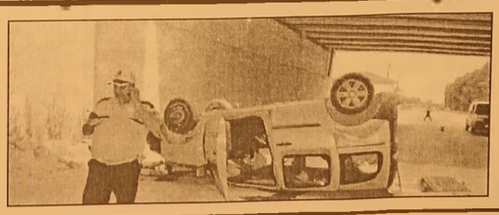

Gemlik Körfez
GEMLİK'İN İLK GÜNLÜK SİYASİ GAZETESİ

Güne Bakış

Kadri GÜLER
kadri_guler@hotmail.com

Cumhuriyet Bayramı'nda festival olur mu?

Bugünkü gündem maddelerinin sonuncusu, yanı 16 madde şöyle:

"Kültür ve Sosyal İşler Müdürlü ğü'nün 29 Ekim -1 Kasım 2015 tarihleri arasında yapılması planlanan Gemlik Zeytin Festivali ile ilgili yazısı..."

Bu şu anlama geliyor.

Gemlik Belediyesinin finse edeceği ve organizasyonunu de yapacağı Gemlik Zeytin Festivali'nin, Cum huriyetimizin Kuruluşunun 92. yıl dönümünde denk gelecek demektir.

Türkiye Cumhuriyeti Devletinin rejiminin cumhuriyet olarak BMM' de kabul edildiği günde, Zeytin Festivali düzenlerseniz, Gemlik Belediye Mec lis üyelerine gülerler.

Her şeyden önce ulusal bayramlarımızın en önemlisi olan Cumhuri yete karşı bu girişim saygısızlık olur.

Cumhuriyet Bayramı, Cumhuri yet' e yakışır şenliklerle kutlanır.

Mustafa Kemal, saltanatı ve hila feti kaldırıp, halk iradesi olan cum huriyeti kurdu.

Sizin Cumhuriyetle sorunlarınız varsa, Cumhuriyet Bayramı gününe Zeytin Festivalini denk getirirsiniz.

Bu konuda bugün belediye mecli sin den olumlu bir karar çıkacağını sanmıyo rum, sanmak istemiyorum.

Zeytin Festivali ile Cumhuriyet Kutlamasının içerik bakımından hiç bir benzerliği yok.

Festivali başka bir tarihte yapıla bilir. Doğru olan budur.

ÇARŞI DERESİNİN HALİ...

Sevgili okurlarım.

Bu köşede Gemlik'in orta yerin den geçen Çarşı deresi'ni sık, sık gündeme getiriyorum.

Çarşı Deresi Gemlik'in yüz akı olmalı. Ama milyonlarca lira harca narak yapılan yeni projenin soncu ortada.

Yahu! sen de hep muhalet ediyorsun diyebilirsiniz.

Gemlik'te yapılan yanlışlıkları eleştirmek gazetecinin işidir.

Gidip Çarşı Deresi'ni görün.

İçiniz elveriyorsa, çok güzel diyor sanız, bir diyeceğim yok.

O zaman ben de size gidip Eski şehir' deki Porsuk Deresinin ne hale getirildiğini görün derim.

Dereden geçtim. Ahmet Dural Meydanı'na durak yapıldı.

Yıkılan işyerleri yeniden düzenlen di.

Akılları sıra yeşil alan ortaya çıktı.

Daha bir ay bile geçmeden çimler sararmaya başladı.

Durakların arkasına konan devasa çiçek demetinde ne çiçek var ve estetik.

Dörtyolda Büyükşehir Belediyesi nin yaptırdığı diğer çiçek demetini görmenizi sağlık veririm.

Madem yapıyorsunuz, bunu adam gibi yapın kentin merkezi güzelleşsin.

KUMLA DA DOZERLER GÖLGESİNDE DENİZ KEYFİ SÜRÜYOR

Bursa Büyükşehir Belediyesi'nce sahillerde başlayan iyileştirme projeleri kapsamında, Haziran ayında başlatılan Kıyı Düzenleme çalışmaları, çirkin görüntülere neden oluyor. Geçtiğimiz Pazar günü, değişik yerlerden gelen ve Küçük Kumla'da oturan site sakinleri, sıcak havanın etkisiyle serinlemek için denize girerken, bir yandan da kıyı düzenlemesini yapan müteahhidin çalıştırdığı dozerle rin görev başında olması, hoş olmayan manzara lara neden oluyor. Yazlıkçılar denize girerken, arkaların da dev iş makinaları yapımı süren duvarlar için hendek kazmaya devam ediyor.

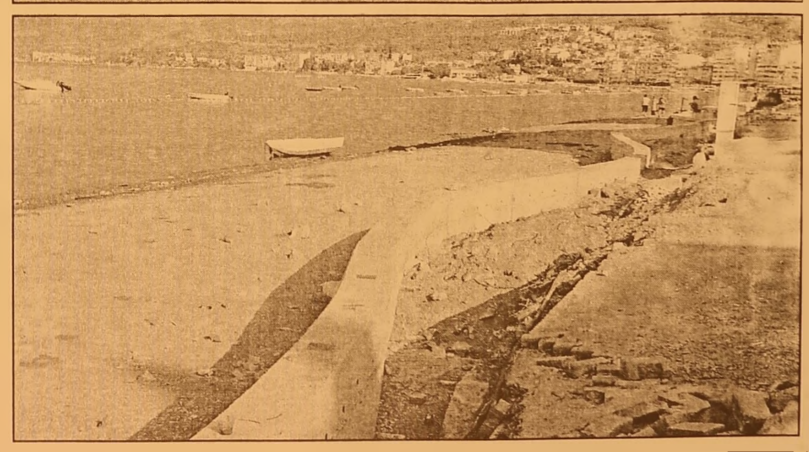

PİSLİĞİ BIRAKIP GİTTİLER...

Pazar günü bir yandan sahil düzenleme çalışmaları sürerken, öte yandan binlerce kişi denize girmeyi ihmal etmedi. Denize girenler akşam saatlerinde Kumla'yı terk ettiklerinde geriye kıyılarda bıraktığı tonlarca çöp oldu. Çöpler, belediyece toplatıldı.

Büyükşehir üniversitelilere rehber oluyor

Büyükşehir Belediyesi tarafından üniversiteyi kazanıp kayıt için Bursa'ya gelen öğrencilere rehberlik sunmak üzere Bursa Şehirler arası Otobüs Terminali'nde kurulan 'Öğrenci Karşılama ve Yönlendirme Noktası', öğrenciler ve ailelerinden tam not aldı. Bursa'yı her alanda olduğu gibi sosyal belediyecilik anlayışıyla gerçekleştirilen hizmetleriyle de örnek bir şehir haline getiren Büyükşehir Belediyesi, Türkiye'nin çeşitli illerinden üniversite eğitimi almak için Bursa'ya gelen öğrencilere de rehber oluyor. Büyükşehir Belediyesi tarafından, üniversite kaydı için Bursa'ya gelen öğrencilere yardımcı olmak hedefiyle Bursa Şehirlerarası Otobüs Terminali'nde kurulan 'Öğrenci Karşılama ve Yönlendirme Noktası', öğrenciler kadar ailelerinden de tam not aldı.

Büyükşehir Belediye Başkanı Recep Altepe, açıklamasında, öğrencilerin bilgilenmesi adına bu çalışmayı gerçekleştirdiklerini belirterek, "Yeni bir eğitim öğretim döneminin başlangıcındayız, üniversitelerde öğrenci kayıtları da başladı.

Karataş çalışanları aile pikniğinde buluştu

Karataş Şirketler Grubu'nun çalışanları ve aileleri için düzenlemiş olduğu piknik, Haydariye Köyü Dedelik mevkiinde yapıldı. Düzenlenen piknikte büyükler ve çocuklara yönelik çeşitli animasyonlar yapılarak çeşitli ikramlarda bulunularak, katılanların neşeli vakit geçirmeleri sağlandı. Ayrıca şirket yetkilileri tarafından Karataş bünyesinde çalışan 15. ve 10. yılını doldurmuş personele düzenlenen törenle plaketleri verildi. Piknik sabah 09.oo'da başlayıp akşam saat 17:00'ye kadar tüm çalışan

ların ve ailelerinin katılımı ile büyük bir coşku ve sevinç içinde devam etti. Piknik süresi içinde çekilişler yapılarak şanslı katılımcılara çeşitli hediyeler verildi. Piknik organizasyonu saat 17.oo'ye kadar sürdü. Çalışanlar ve aileleri pikniği düzenleyen şirket yönetimine teşekkür ederek, memnun ayrıldılar.

Bir iyi bir kötü haber!

Poyraz esintisiyle sıcaklık 3-4 derece düşecek ama pazardan itibaren Arap Yarımadası'ndan yeni sıcak hava dalgası geliyor. Afrika sıcaklarından sonra bu hafta kavurucu sıcaklarda 3-4 derece azalma bekleniyor. İstanbul ve kuzey bölgeleri poyrazın etkisiyle Serinleyecek. DoğuKaradeniz, İç Ege, İç Anadolu'nun kuzeybatısı ve Doğu Anadolu'nun kuzeydoğu kesimlerin de ise hafta boyunca öğle saatlerinde kısa süreli yağışlar görülecek. Ancak meteoroloji uzmanları "Pazar gününden itibaren Arap Yarımadası'ndan gelen yeni sıcak hava dalgasına hazır olun" diyor. Hafta sonundan itibaren yani pazar günü yeniden sıcak hava dalgası Arap Yarımadası'ndan başlayarak Güneydoğu Anadolu'dan kuzeye doğru 4-5 derece artacak.

KAŞEDE BEKLEMEK YOK
KALİTELİ KAŞELER
UYGUN FİYATLARLA
GÜN İÇİNDE TESLİM EDİLİR

GÜLER AJANS
MATBAACILIK - YAYINCILIK - REKLAMCILIK
İstiklal Caddesi Bora Sokak No : 5/A GEMLİK
Tel : (0.224) 513 96 83 Fax : 513 35 95

ELEMAN
Yemek ve temizlik işlerinden anlayan
35-45 yaş arası en az 2 yıl tecrübeli
BAYAN eleman aranıyor.
AKRAN NAKLİYAT
Engürücük Köyü Çamlık Mevkii
Yeniköy Kavşagı Gemlik/Bursa
Tel 0 535 332 50 44

Gemlik Körfez
ABONE OLDUNUZ MU?
ABONE OLUN OKUYUN OKUTUN

KAYIP
İSTANBUL LİMAN BAŞKANLIĞINDAN ALDIĞIM DENIZ-HAN İSİMLİ TEKNEMİN 330501 SERİ NOLU VE DM13BK0143U540892 BELGE NOLU TEKNEMİN BAĞLAMA KÜTÜĞÜ RUHSATNAMESİNİ KAYBETTİM. HÜKÜMSÜZDÜR.
GURSEL ŞENSOY 11224901820

Bilal Çelik, Bursa'dan ayrıldı

Bursa Vali Yardımcılığından son açıklanan İçişleri Bakanlığı Vali Yardımcılar ve Kaymakamlar kararnamesinde Antalya Vali Yardımcılığına atanan Yatırım İzleme ve Koordinasyon Başkanı Bilal Çelik eski İl Özel İdaresi çalışanları tarafın dan yeni görev yerine uğurlandı. 12.08.2010 tarihinde Gemlik ilçesi kaymakamlığı görevine 20.02.2012 tarihinde Bursa İl Özel İdaresi Genel Sekreterliğine ataması yapılan Bilal Çelik son açıklanan İçişleri Bakanlığı Kararnamesinde ise Antalya Vali Yardımcısı olarak görevlendirildi.Bursa'dan ayrılırken konutuna gelen eski İl Özel İdaresi çalışanları Bilal Çelik'i yalnız bırakmayarak Antalya'ya uğurladılar. Vali Yardımcısı Bilal Çelik " Bursa'da toplamda beş yıl hem Kaymakam, Özel İdare Genel Sekreteri ve Vali Yardımcısı olarak görev yaptım hizmet süremi tamamlamış oldum, şimdi Antalya Vali Yardımcısı olarak milletimize orada hizmet etmeye devam edeceğim, Bursa'da çalıştığım sürelerde çok sayıda dostumuz arkadaşımız oldu bunların içinde İl Özel İdaresi personelinin yeri hep ayrıdır, Bursa'daki son anlarımızda bizleri yalnız bırakmamanız geçmişte başarılı bir ekip olduğumuzu göstermektedir sizleri hiç unutma yacağız" açıklama sında bulundu, vedalaşmanın ardından Bilal Çelik eş ve oğluyla Bursa'dan ayrıldı.

Üniversiteye 5 Ağustos'a kadar yapılabilecek

Öğrenci Seçme ve Yerleştirme Sistemi (ÖSYS) sonuçlarına göre bir programa kayıt hakkı kazananlar için üniversitelere kayıtlar başladı. 2015-ÖSYS sonuçlarıyla bir yükseköğretim programına kayıt hakkı kazanan adaylar, bu yıl devlete ait üniversitelere isterlerse e-Devlet kapısı üzerinden de 5 Ağustos Çarşamba'ya kadar kayıt yaptırabilecek Elektronik kaydı tercih etmeyen veya zorunlu nedenlerle elektronik kaydı yapılamayan öğrenciler ise bugünden itibaren 7 Ağustos'a kadar yerleştigi yükseköğretim kurumuna şahsen başvurarak kayıt olabilecek. Posta ile kayıt yapılmayacak.

'Gemlik Körfez' www.gemlikkorfezgazetesi.com

42 yıllık tecrübemiz ile hizmetinizdeyiz....

Golem Ajans

MATBAACILIK YAYINCILIK REKLAMCILIK ORGANİZASYON VE TANITIM HİZMETLERİ

FATURA
SEVK İRSALİYESİ
TAŞIMA İRSALİYESİ
GİDER MAKBUZU
TAHSİLAT MAKBUZU
DAVETİYE
TAKVİM & KİTAP
DERGİ & İLAN
KARTVİZİT & KAŞE
EL İLANI & BROŞÜR
CİLT YAPIMI
İLAN & REKLAM
PLAKET & KUPA
MADALYA
NİKAH ŞEKERİ
BEBEK ŞEKERİ
HEDİYELİK EŞYA

İstiklal Cad. Bora Sok. Bakır Apt. Altı No: 5 A
Tel : 0 224 513 96 83 GEMLİK

Gemlik Körfez
GEMLİK'İN İLK GÜNLÜK SİTESİ GAZETESİ

Stokçular zeytin depoladı

Zeytinyağında dünyanın en büyükleri İspanya, İtalya ve Fransa bu yıl kuraklık ve hastalık ile uğraştı. Türkiye'de üretim arttı ancak, stokçular fiyatları şişirdi.

Dünyada bu yıl zeytinyağı üreticileri için kabus gibi geçti. Dünyada zeytin üreticileri açısından 15 yılın en kötü sezonu geçmesine rağmen üretimini artıran Türkiye onların kaybını kazanca dönüştüremedi. Sektör temsilcileri üreticilerin ve bazı tüccarların daha fazla kazanmak için stok yaptığına dikkat çekiyor. İşte Türkiye'nin elinden fırsat bu yüzden 'yağ' gibi kayıp gidiyor. Sektör temsilcilerinin verdiği bilgiye göre zeytin stoklanınca iç piyasada fiyatlar 11.5 liraya kadar fırladı. bu dünyanın en pahalı yağının tüketildiği anlamına geliyor. İhracat fiyatı

da bu seviyelere gelince dünyada sıkıntı çeken ülkeler fiyatı pahalı buldu. Avrupa Birliği ülkeleri Türkiye yerine Tunus ve Fas'tan zeytinyağı almayı tercih etti. Hem tüketici, hem de ihracatçı kaybetti.

HASTALIK ÇIKTI

Dünyada çiftçiler bir yandan kuraklık, bir yandan hastalıklarla boğuştu.

Uluslararası Zeytin ve Zeytinyağı Konseyi 2014/2015 sezonunu son 15 yılın en kötü sezonu olarak değerlendirildi. Dünyanın en büyük zeytin üreticisi İspanya'da bu yıl çiftçiler kuraklık mücadele ederken, İtalya'da bakteriyel bir hastalık ortaya çıktı. Söz konusu ülkelerde üretim yüzde 50 azaldı. Hastalık, daha sonra Fransa'ya da sıçradı. Bu hastalık ve kuraklık ve sebebiyle dünyada üretim üçte bir azaldı.

DÜNYANIN EN PAHALISI

Dünyanın dördüncü büyük üreticisi Türkiye'de ise zeytin üretimi geçen yıla göre yükseldi. Akdeniz'deki rakip ülkeler hastalık ve kuraklık ile uğraşırken Türkiye bu olaylardan etkilenmedi. Türkiye İstatistik Kurumu nun üretim tahmini ne göre 2015'te geçen yıla göre yüzde 12 üretim artışı yaşandı. Dünyadaki rakiple rimize oranla daha rahat bir sezon geçirdiğimizi ancak bu durumu avantaja çeviremediğimizi vurgulayan Ege Zeytin ve Zeytinyağı İhracatçıları Birliği Başkan Yardımcısı Mehmet Emre Uygun, "İspanya, Fransa ve İtalya'da tüm bu olumsuz gelişmelere rağmen fiyatlar yüzde 25 yükseldi. Türkiye'de üretim atmasına rağmen zeytinyağı fiyatları yüzde 60 yukarı çıktı. Üretici ler fiyat yükselecek diye elindeki ürünü satmadı. Ürünleri satın alan bazı firmalar da stok yaptı. Fiyatların yükselmesini bekledi. Bu sebeplerle Türkiye şu anda dünyanın en pahalı zeytinyağını kullanıyor. Artık yeni sezon ürünleri bekleniyor. Ekimde yeni ürünler gelmeye başlayacak" dedi.

AB TEDBİR ALDI

Üretici ve bazı firmaların bu yolu seçmesinin yasadışı birşey olmadığının altını çizen Uygun, "Serbest piyasa koşullarında herkes bunları yapabilir. Burada devletin devreye girmesi gerekiyor. Üreticiye veya ihracatçıya bazı destekler vermesi gerekiyor. Devlet piyasası regule etmeli. AB ülkeleri durumu görerek önlemini aldı. Tunus'tan ithalat kotasını arttırdı. Böylelikle ülkeye düşük gümrükle zeytinyağı girmesini sağladı. Piyasayı rahatlatmış oldu. Ancak Türkiye'de populist yaklaşımlardan dolayı önlemlerin alınması konusunda çok geçe kalınıyor" diye konuştu.

DÜNYANIN ZEYTİNİ AKDENİZ'DEN

Dünyada zeytin yetiştiriciliği yapılan alanın yaklaşık yüzde 98'i Türkiye'nin de içinde bulunduğu Akdeniz havzasındaki ülkelerde yapılıyor. Dünyada yaklaşık, 103 milyon dekar alanda 20 milyon ton dane zeytin üretiliyor. FAO verilerine göre zeytin üretiminde öne çıkan ülkeler ise sırasıyla İspanya (yüzde 38.6), İtalya (yüzde 14.4), Yunanistan (yüzde 9.8), Türkiye (yüzde 8.2), Fas (yüzde 5.8), Tunus (yüzde 5.4) ve Suriye (yüzde 4.1). Türkiye dünya zeytin üretiminde dördün cü sırada yer alıyor.

ÜRETİM BEKLENTİSİ YÜKSEK

TÜİK verilerine göre Türkiye'de yaklaşık 140.7 milyon meyve veren, 28.3 milyon meyve vermeyen olmak üzere toplam 169 milyon zeytin ağacı bulunuyor.

Motor tutkunları Türkiye Şampiyonasını bekliyor

Türkiye Motosiklet Federasyonu'nun Gemlik Belediyesi nin destek ve ev sahipliğinde organize edeceği Türkiye Motokros Şampiyonası 4. Ayak Yarışları Şahintepe Parkurunda yapılacak.

Gemlik ve Bursa Büyükşehir Belediye si'nin destekleriyle yaklaşık iki yıl önce ulusal ve uluslara rası Şampiyonalara hazır hale getiren ve Avrupalı gözlemci lerin de tam puan verdiği Şahintepe Parkuru bir buçuk yıl içinde 4. Büyük organizasyona ev sahipliği yapmış olacak. Spor Toto Genel Müdürlüğü nün de büyük katkı sunduğu organizas yon 8 Ağustos Cumartesi ve 9

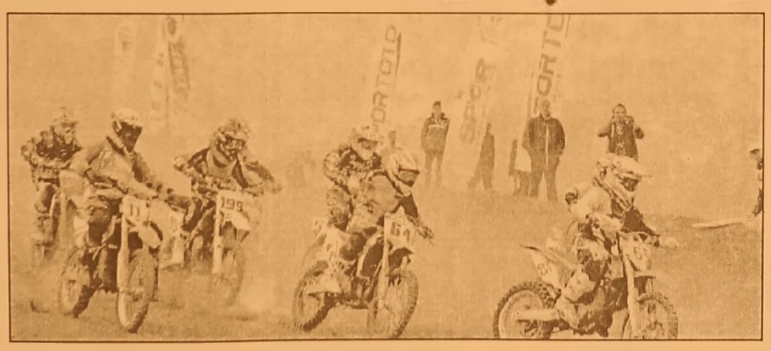

Ağustos Pazar günleri gerçekleşe cek. 4. Ayak Motokros Türkiye Şampiyonasında 30 kulüp, yaklaşık 100 sporcu ile mücadele edecek.

Gemlik Şahintepe Parkurunda ilk olarak 2013 yılı Aralık Ayında Türki ye Enduro Şampiyo nası finalleri organize edilmişti. 15-16 Kasım 2014 tarihlerinde Türkiye Motokros Şampiyo nası finallerinin merkezi olan Şahintepe Parkuru, Nisan 2015 tarihinde yapılan Doğu Avru pa Motokros Şampi yonası ile adını tüm dünyaya duyurmuş tu. Türkiye Motosik let Federasyonu Yönetim Kurulu Üyesi ve Organizas yon Komitesi Başka nı Mahmut Akülke, böylesi bir pisti Motosiklet sporları na kazandıran Belediye Başkanı Refik Yılmaz ve Büyükşehir Belediye Başkanı Recep Altepe'ye teşekkür ederek, belediyelerin destekleriyle uluslararası standartlardaki parkurun her geçen gün daha da geliştirildiğine dikkat çekti.

1870 metre uzunlu ğundaki pistin Türkiye ve Avrupa nın en iyi yarış mer kezlerinden birisi haline geldiğini vurgulayan Mahmut Akülke, "Şahintepe Parkuru dünya stan dartlarına kavuştu. Artık burada birçok sporcu yarışlara hazırlanabiliyor. Gemlik Motokros Sporlarında bir mer kez haline dönüşü yor. Bu parkurda yılda iki üç ulusal ve uluslararası organi zasyon yapılacak. Federasyonumuz da Gemlik'e büyük önem veriyor. Gemlik 8-9 Ağustos tarihlerinde de bir büyük şampiyonaya ev sahipliği yapar ken, bu heyecanın merkezi olmanın gururunu yaşaya caktır. Türkiye'nin en iyi sporcuları Gemlik'e geliyor" dedi. Motosiklet Federasyonu Yönetim Kurulu üyesi Mahmut Özülke, şampiyonalara her zaman büyük katkı veren Spor Toto Genel Müdürlüğü yetkililerine de teşekkür etti.

Gemlik'te bir büyük organizasyonu daha düzenlemenin mutluluğunu yaşadıklarını ifade eden Gemlik Belediye Başkanı Refik Yılmaz'da, ilçenin spor merkezi haline geleceğini savundu.

Gemlik'te uluslara rası düzeyde Güreş, Karate ve Motokros Şampiyonaları düzenlendiğine dikkat çeken Refik Yılmaz, tüm spor branşlarına yönelik alt yapı ve tesis hamlesinin süreceğini müjdeledi.

Bursa'daki işletmelere milyonluk ceza kesildi!

Bursa Halk Sağlığı Müdürlüğü'ne bağlı tütün kontrol denetim ekipleri, 2015 yılının ilk altı ayında 55 bin 481 denetim gerçekleştirirken, 1 milyon 522 bin 765 lira idari para cezası uyguladı. Bursa'da dumansız hava sahasının korunmasına yönelik çalışmalar, Halk Sağlığı Müdürlüğü'ne bağlı tütün kontrol ekipleri tarafından kentin çeşitli noktalarında gerçekleştirilen denetimler ile devam ediyor. Konuyla ilgili açıklamalarda bulunan Bursa Halk Sağlığı Müdürü Dr. Özcan Akan,

"Ekiplerimiz tarafından 2015 yılı ilk altı ayında 55 bin 481 denetim gerçekleştirilirken, bu denetimlerde 514 işletme 1 milyon 522 bin 765 lira idari para cezasına çarptırıldı. Yılın ilk altı ayında üç ve daha fazla kanun ihlalinde bulunan 32 işletmeye geçici kapatma cezası verildi. Aynı şekilde 552 şahısa kapalı alanda tütün ve tütün ürünü tükettiği için 55 bin 200 lira idari para cezası uygulandı" dedi.

İl genelinde tütün kontrol çalışmalarının büyük bir titizlikle sürdüğüne dikkat çeken Akan, "İl tütün kontrol ekiplerinin sayısı 27 ekip olup, her ekip bir sağlık personeli, bir polis memuru ve iki zabıta memuru olmak üzere dört kişiden oluşmaktadır. Ekiplerimiz ilimiz genelinde belirli bir plan dahilinde sürekli ve ihbar gelmesi halinde herhangi bir programa bağlı kalmaksızın denetim yapmaktadırlar" diye konuştu. Geçtiğimiz yıl boyunca 112 bin 770 denetim gerçekleştirildiği bilgisini veren Akan, "Bu denetimlerde bin 201 işletmeye idari yaptırım uygulanarak, 3 milyon 45 bin 85 lira idari para cezası verildi. Geçtiğimiz yıl üç ve daha fazla kanun ihlalinde bulunan işletmelere 117 geçici kapatma cezası verilirken, 947 şahısa kapalı alanda tütün ve tütün ürünü tükettiği için idari para cezası uygulandı. Şahıslara uygula nan idari para cezası ise 86 bin 177 liradır" şeklinde konuştu. Dumansız havasını genişletilmesi için kurumsal projeler geliştirdiklerini belirten Dr. Akan, "Bu amaç sosyal etkileşimin en fazla olduğu ve sigara alışkanlığının çoğunlukla başladığı çalışma ortamlarında bağımlılığı azaltmak için 'Tütünsüz Kurum Projesi'ni başlattık. Projemiz, kurum sınırları dahilinde kapalı veya açık alan farkı gözet meksizin tütün ve benzeri ürünlerin tüketilmemesini sağlayarak, işyeri çalışanlarını pasif içiciliğin zararlarından koruyan düzenlemeler getiriyor" açıklamasını yaptı.

ELEMAN ARANIYOR

FİRMAMIZ BÜNYESİNDE ÇALIŞACAK
FORKLİFT KULLANABİLEN ELEMAN ARANIYOR
0 224 524 75 24 GEMLİK

SATILIK ZEYTİNLİK

KUMLA YOLU
HASANAĞA
MEVKİİNDE 2709 M2
İKİ YOLA CEPHELİ
SAHİBİNDEN
SATILIK ZEYTİNLİK
0 543 582 15 78

SATILIK

UMURBEY'DE
BAHÇELİ 4 +1 MASRAFSIZ
ŞÖMİNELİ - ÜÇ TARAFI BAHÇELİ
SAHİBİNDEN
SATILIK LÜKS DAİRE
0 535 378 18 00

ELEMANLAR

FABRİKAMIZDA
MUTFAK BÖLÜMÜNDE
ÇALIŞACAK
ELEMANLAR
ARANIYOR
VERONA MERMER
TEL : 514 20 21

KAŞEDE BEKLEMEK YOK

KALİTELİ KAŞELER UYGUN FİYATLARLA
1 SAATTE TESLİM EDİLİR

GÜLER AJANS

MATBAACILIK - YAYINCILIK - REKLAMCILIK

İstiklal Caddesi Bora Sokak No : 5/A GEMLİK
Tel : (0.224) 513 96 83 Fax : (0.224) 513 35 95

6.4 milyon turist Türkiye'de su bile içmedi

Bu yılın ilk yarısında İstanbul havalimanlarında transit yolcu sayısı 6.4 milyon kişiyle rekor düzeye ulaştı. TUROB, transit yolcuların bir gece konaklamaları için kampanya çağrısı yaparken, TUROB Başkanı Timur Bayındır, "İlk 6 ayda İstanbul havalimanlarından geçen yaklaşık 6.4 milyon transit dış hat yolcusu, bir şişe su dahi içmeden havalimanlarımızdan başka ülkelere gitti" dedi. İstanbul'da son yıllarda birbiri ardına açılan oteller ile konaklama kapasitesindeki artışa dikkat çeken Bayındır, şunları söyledi: "İstanbul'un artan yatak arzı karşısında havalimanlarımızdaki transit yolcu sayısının önlenemez yükselişinden sektör olarak derin endişe duyuyoruz. Havalimanları sadece transit noktaları olarak değil, daha verimli kullanılmalı."

Cep'te Harç Zammı Kapıda

Cep telefonlarına gelmesi beklenen ek gümrük vergisinden sonra şimdi de yolcu beraberinde yurtdışında getirilen telefonlardan alınan harçlara da zam gündeme geldi. Mobil İletişim Araçları ve Bilgi Teknolojileri İş Adamları Derneği (MOBİSAD) Yönetim Kurulu Başkanı Sinan Ekşi'nin ilave verginin gelmesiyle yolcu beraberinde getirilen cihaz sayısının yüzde 33 artmasını bekledik-lerini ve bu yüzden yolcu beraberinde getirilen cihazlardan alınan 131.5 liralık harcın 600 liraya çıkarılmasını talep ettiklerini dile getirdi.

750 BİN YOLCU GETİRDİ

Geçen yıl 750 bin olan yolcu beraberinde getirilen cep telefonu sayısının bu yıl 1 milyona, geçen yıl 800 bin olan kaçak yollarla ülkeye sokulan cep telefonu sayısının da 1 milyon 100 bine yükselmesini bekledikleri dile getiren Ekşi, "Bu yıl 14 milyon 100 bin yeni cep telefonu satılacak. Bunların yüzde 50'den fazlası bin liranın üzerindeki modellerden oluşuyor" dedi.

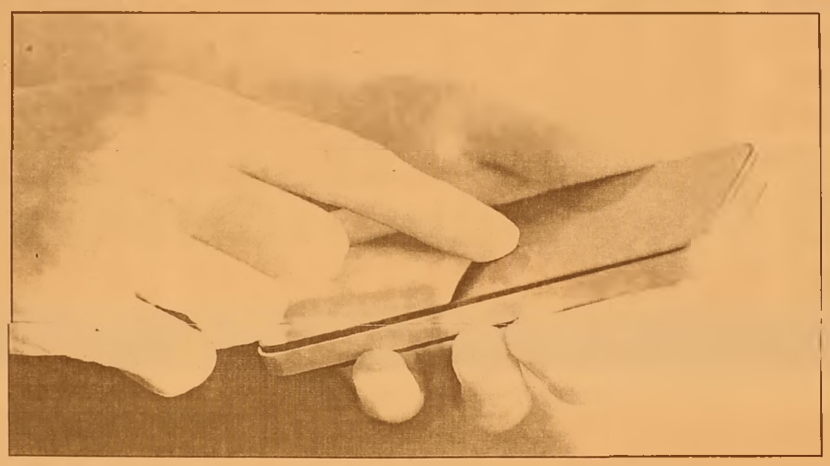

FİYATA GÖRE SATIŞ

Türkiye cep telefonu pazarının fiyat aralığına göre adetsel oranları hakkında da bilgi veren Ekşi, "2014 yılı ocak-haziran döneminde yüzde 33 olan bin 500 lira ve üzerindeki cep telefonu oranı, bu yılın aynı döneminde yuzde 40'a yükseldi. Cep telefonu pazarının cirosal oranına bakıldığında ise bin 500 lira ve üzerindeki cep telefonları için söz konusu dönemde oran yüzde 63'ten yüzde 67'ye çıktı" dedi.

BYEGM
Bu gazete Anadolu'nun Sesi iPad-iPhone uygulamasında yayımlanmaktadır.

Gemlik Körfez — GEMLİK'İN İLK GÜNLÜK SİYASİ GAZETESİ
ABONE OLDUNUZ MU?
ABONE OLUN OKUYUN OKUTUN

'Gemlik Körfez' www.gemlikkorfezgazetesi.com

GEMLİK REHBERİ

GEREKLİ TELEFONLAR	
İtfaiye	110
Polis İmdat	155
Jandarma İmdat	156
Jandarma K.	513 10 55
Polis Karakolu	513 18 79
Gar. Kom.	513 12 06
KAYMAKAMLIK	
Kaymakamlık	513 10 51
C.Savcılığı	513 10 53
C.Savcı Yrd.	513 29 54
Emniyet Müd.	513 10 28
ULAŞIM	
Pamukkale	512 00 26
DENİZ UÇAĞI	[illegible]
Pegasus Akmis Seyahat	[illegible]
METRO	513 12 12
Aydın Turizm	513 20 77
Sözer Turizm	512 10 72
Kanberoğlu-Esadaş	514 46 49
Anadol	[illegible]
Kamil Koç	512 01 63
HASTANELER	
Devlet Hastanesi	517 34 00
Sahil Dev. Hast.	513 23 29
Mer.Sağ.Ocağı	513 10 68
Tomokay Tomografi	513 65 29
Konur Tıp Mrk.	514 80 88
TAKSİLER	
Körfez Taksi	513 18 21
Çınar Taksi	513 24 67
Güven Taksi	513 32 40
Gemlik Taksi	513 23 24
Manastır Taksi	517 33 94

RESMİ DAİRELER	
Telefon Arıza	121
UEDAŞ ARIZA	186
UEDAŞ İşletme	513 45 03
Statyum	514 00 95
Orm.Böl.Şef.	513 12 86
Milli Eğt. Md.	513 11 74
Halk Kütüphane	513 13 53
Askerlik Şb.	513 10 57
Karayolları	513 13 08
Liman Baş.	513 11 33
Mal Müd.	513 10 95
Nüfus Md.	513 37 42
Özel İd. Md.	513 15 07
Tapu Sicl. Müd.	513 14 14
Müftülük	513 13 64
Gümrük Md.	524 85 86
Ver. Dairesi Md.	513 10 92
İlçe Tarım Müd.	513 10 45
İlçe Seç. Md.	513 77 73
Halk Eğitim Müd.	513 18 46
İŞ-KUR	513 71 66
BELEDİYE	
Santral	513 45 21 -23
Başkanlık	513 45 20
BUSKİ	514 57 96
İtfaiye	513 23 25
Muhasebe Md.	513 45 21-182
Yazı İşl. Md.	513 45 21-111
Su Arıza	Yalnız 185

DENİZ OTOBÜSÜ	
Bursa	256 77 84
Mudanya	544 30 60
Yenikapı	(212) 516 12 12
Yalova	(226) 811 13 23
İDO İmam Aslan Dinlenme Tes.	513 23 94
VAPUR - FERİBOT	
Yalova	(226) 814 10 20
Topçular	(226) 363 43 19
Eskihisar	(262) 655 60 31
OTOBÜS	
Şehirlerarası	261 54 00
Otobüs Terminali	(18 Hat)
DAĞITICILAR	
GEMDAŞ	513 29 29
Aygaz	513 12 95
Habaş	513 16 37
Mogaz	513 75 58
Ergaz	513 88 43
Milangaz	513 22 59
Habaşgaz	513 45 46
Yeni Likitgaz	513 65 00
BP Gaz	514 59 81
Bütünler Likitgaz	513 80 00
Akçagaz	514 88 70
Totalgaz	514 17 00
Akcan Petrol	513 10 79
MAMİNET	513 30 33
Tuncay Otogaz	513 10 45
Beyza Petrol	513 01 03

Gemlik Körfez
GEMLİK'İN İLK GÜNLÜK SİYASİ GAZETESİ
YEREL SÜRELİ YAYIN
YIL : 42 SAYI : 5241
FİYATI : 50 Kr. (KDV Dahil)
Sahibi : Serap GÜLER
Sorumlu Yazı İşleri Müdürü : Kadri GÜLER
İstiklal Cad. Bora Sok. No:5/A
Tel : 513 96 83 GEMLİK
korfezofset@hotmail.com
Yönetim ve Basım Yeri :
GÜLER AJANS
Matbaacılık-Yayıncılık-Reklamcılık Tesisi
İstiklal Cad. Bora Sok. No:5/A GEMLİK
(Dini bayram Günleri ve Pazar günleri yayınlanmaz)

GEMLİK SİNEMA GÜNLÜĞÜ

VENÜS SİNEMASI

ant-man(3d türkçe): 11:30-14:00-16:00-18:00-20:00
kağıttan kentler: 11:30-13:30-17:30-20:00
siccin 2: 15:30
kanlı tatil: 12:00-14:00-15:45-17:30-20:00...

513 33 21

YİĞİT İNŞAAT
YAPI MALZEMELERİ LTD.ŞTİ

Üstün organizasyon yapısı ve profesyonel kadrosu, deneyimli, yenilikçi, dinamik ve yaratıcı özelliklerimizle ticaretin ve hizmetin temelini oluşturan işbirliği doğrultusunda geliştirdiğimiz etkili iş modelleriyle yolumuza BAŞARIYLA DEVAM EDİYORUZ...

BANYO & MUTFAK
SERAMİK
CAM MOZAİK
VİTRİFİYE
BANYO DOLAPLARI
LAMİNAT PARKE
KOMBİ - RADYATÖR
BOYA ve KABA
İNŞAAT MALZEMESİ
ISI VE SU YALITIM ÜRÜNLERİ
SIHHI TESİSAT ÜRÜNLERİ

ADLİYE BİNASI ALTI YENİ PAZAR CAD. NO : 98
TEL : 0 224 514 31 64 FAX : 0 224 513 90 41 - GEMLİK

MİLTON
DÜĞÜN SALONU

GEMLİK KÖRFEZİ'NİN DENİZLE BİRLEŞTİĞİ MÜTHİŞ MANZARADA YENİLENEN YÜZÜMÜZLE EN GÜZEL ANLARINIZI YAŞATMAK İÇİN VARIZ

Pasta - Meşrubat - Çerez
Piyanist + Dj Performans
Saten Sandalye Giydirme
Nikah Masası - Volkan gösterisi

2016 yılı
REZERVASYONLARIMIZ BAŞLAMIŞTIR

İnternetten Canlı Yayın- Salıne - Işık gösterisi
Servis ve ekipmanlar - Sürpriz gösteriler
www.gemlikmilton.com
facebook/miltondugun
plus.google.com/miltondugun

HÜKÜMET KONAĞI KARŞISI
TEL : 513 10 71 GEMLİK

ELİT OTEL

KUMLA'DA HİZMETİNİZDE

- ÖZEL HAVUZ
- OTOPARK
- KLİMALI ODALAR
- ÇOCUK PARKI
- SICAK SU

YENİLENEN YÜZÜMÜZLE 7/24 HİZMET

- HAVUZ BAŞI PUB CAFE
- DÜĞÜN - NİŞAN VE
- DOĞUM GÜNÜ
- ORGANİZASYONLARI

KİLO İLE KÖFTE - ET ŞARKÜTERİ
KAHVALTI - ÇORBA - ZEYTİN - ZEYTİNYAĞI VE TURŞU ÇEŞİTLERİ BULUNUR

MEMNUNİYET, KALİTE VE UYGUN FİYAT BİZDEN, KEYFİNİ ÇIKARMAK SİZDEN.

Armutlu Yolu Üzeri Küçük KUMLA
Rezervasyon Tel : 0 224 538 70 10

7/24 HİZMET

Kuruluş:1973

Gemlik Körfez

GEMLİK'İN İLK GÜNLÜK SİYASİ GAZETESİ

6 Ağustos 2015 Perşembe www.gemlikkorfezgazetesi.com 50 Kr.

FATURA - SEVK İRSALİYESİ - TAŞIMA İRSALİYESİ - GİDER MAKBUZU
TAHSİLAT MAKBUZU- DAVETİYE - TAKVİM - KİTAP - DERGİ - İLAN-
CİLT YAPIMI - REKLAM - MADALYA - KUPA - PLAKET

gülen ajans

İstiklal Cad. Bora Sok.
Bakır Apt. Altı No: 5/A GEMLİK
Tel : 0 224 513 96 83

Peşin alımlarda yüzde 20 indirim uygulanacak..

Belediye mülkleri yeniden satışa çıkarıldı

Güne Bakış

Kadri GÜLER
kadri_guler@hotmail.com

BELEDİYE MÜLKLERİNİN SATIŞINDA AYRIMCILIK NEDEN

Gemlik in AKP'li Belediyesi, aynı AKP hükümetinin izlediği devlet mallarını satış politikası izliyor.

Gemlik'e daha çok hizmet yapmak için (!) diye yola çıkan AKP'liler, belediyenin neyi var, neyi yok satıyor. Satsınlar bakalım.

Sonunda ne hizmet yapacaklar göreceğiz.

Bugüne kadar yaptıkları hizmetleri gördüğümüz gibi(!)

İstiklal Caddesi'nin en gözde yerlerine belediyece asılan bez pankartlarda ne yazıyor: "Belediye Çalışıyor, Gemlik değişiyor."

Devamı sayfa 4'de

Gemlik Belediyesi'nin taşınmaz mallarını satış kararı alan Belediye Meclisi, Ata Mahallesi'ndeki otel yeri-arsa ile Umurbey Zeytin Merkezi'ni yeniden satışa çıkardı. 1 ve 4 Eylül 2015 günleri yapılacak satışta peşin alımlarda yüzde 20 indirim uygulaması tartışma yarattı. Küçük Kumla'daki akaryakıt istasyonu satışında iskonto uygulanmaması dün Belediye Meclisi'nde konu şuldu. Küçük Kumla Akcan Akaryakıt İstasyonu sahibi Alaattin Akcan ise 24 Temmuz'da muammen bedel üzerinden peşin aldığı arsada kendisine indirim uygulanmamasını haksızlık olarak değerlendirdi. Haberi sayfa 4'de

ÖZEL AYKENT İLKÖĞRETİM OKULU 2002 GEMLİK

ÖZEL AYKENT İLKÖĞRETİM OKULU

"Aykent ile hedeflerinize doğru"

2015-2016 eğitim ve öğretim yılı için kayıtlarımız devam ediyor

Gemlik- Orhangazi yolu 2. Km
Umurbey Paşabahçeler Mevkii
Tel : 513 50 84 GEMLİK
www.aykentilkogretim.k12.tr

Deneyimli kadromuz ve çağdaş eğitim anlayışıyla sizlere en yakın özel okuluz

4 YAŞ	7.250
5 YAŞ	7.800
1. SINIF	10.000
2. SINIF	12.300
3. SINIF	12.300
4. SINIF	12.300
5. SINIF	12.300
6. SINIF	12.300
7. SINIF	12.300
8. SINIF	12.300

NOT : Ücretlerimize EĞİTİM-ÖĞRETİM, YEMEK, SERVİS ve KDV dahildir.

OKULUMUZUN YETİŞTİRDİĞİ ÖĞRENCİLER;

Hoşgörülüdür, çalışmalarını planlar ve uygular, evrenseldir, çağa ayak uydurmasını bilir, yeniliklere açıktır, süreç odaklıdır, paylaşımcıdır. Her zaman özveri ile çalışır, vefakardır, dostlarını asla unutmaz, sürekli eğitim ilkesi ile hareket eder, kararlı ve tutarlıdır, kendi kararlarını verir ve uygular, özgüveni tamdır. Her yerde ve her ortamda kendini ispatlar, engel tanımaz, "BAŞARACAĞIM" der ve başarır.

Midyecilerin kavgasında 2 yaralı

Midye satan iki grup arasında çıkan kavgada 2 kişi yaralandı, 8 kişi gözaltına alındı.

Midye satan iki grup arasında çıkan kavgada 2 kişi yaralandı.
Olayla ilgili 8 kişi gözaltına alındığı öğrenildi.
Alınan bilgiye göre, ilçe merkezi girişinde midye satan iki grup arasında henüz belirlenemeyen bir nedenle tartışma çıktı.
Tartışmanın kavgaya dönüşmesi üzerine birbirlerine kesici alet ve sopalarla saldırdığı ileri sürülen bu kişiler, polis ekiplerinin havaya uyarı ateşi açmasıyla ayrıldı.
Kavgada yaralanan 2 kişi, 112 Acil Servis ekiplerince Gemlik Muammer Ağım Devlet Hastanesine kaldırıldı.
Polis, olaya karıştığı iddiasıyla 8 kişiyi gözaltına aldı.
S.S. Gemlik Merkez Su Ürünleri Kooperatifi Başkanı Zeki Hazer, Gemlikli Balıkçıların midye olayları ve çıkan kaygayla ilgisi olmadığını söyledi.

TCG GEMLİK FIRKATEYNİ SOMALİ'YE UĞURLANDI

Aden Körfezi ve Somali açıklarında yaklaşık 5 ay görev yapacak TCG Gemlik Fırkateyni, asker yakınlarının da katıldığı törenle Marmaris'ten yolcu edildi.
Deniz üssündeki 3 no'lu iskelede düzenlenen törene, Güney Görev Grup Komutanı Tuğamiral Cihat Yaycı, Aksaz Deniz Üs Komutanı Tuğamiral Gökhan Polat, deniz üssünde görevli komutanlar, TCG Gemlik Fırkateyni personeli ve göreve giden askerlerin yakınları katıldı.Tuğamiral Yaycı, törende yaptığı konuşmada, TCG Gemlik'in 5 ay süreyle Birleşik Görev Kuvveti-151 taktik komutasında deniz haydutluğu ile mücadele

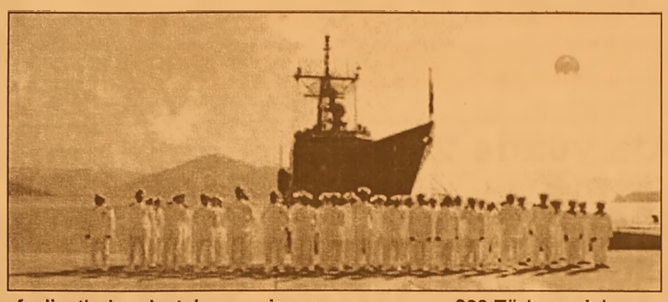

faaliyetlerine destek sağlayacağını söyledi.
Geminin 27 Ağustos-21 Aralık tarihleri arasında bir Türk amiralinin komutan edeceği Görev Kuvveti Karargahına ev sahipliği yapacağına işaret eden Yaycı, TCG Gemlik'in ayrıca kontrol ve sancak gemisi görevlerini de üstleneceğini bildirdi.
"Her yıl 33 bin gemi geçiş yapıyor "Gemlik Fırkateyni'nin görev yapacağı bölgeden her yıl yaklaşık 33 bin geminin geçiş yaptığına dikkati çeken Yaycı, şöyle konuştu: "Bu bölge dünya ticaretinin yüzde 14'ünün ve dünya petrol taşımacılığının ise yüzde 26'sının gerçekleştirildiği kritik bir bölgedir. Türkiye açısından ise söz konusu bölgeden yılda ortalama bin 200 Türk gemisi geçiyor. Geçiş yapan gemiler Türk dış ticaretinin yaklaşık yüzde 20'sinin oluşturuyor. Bu da 78 milyar dolarlık mal akışına karşılık geliyor."- Duygusal tören Konuşmaların ardından TCG Gemlik Komutanı Deniz Kurmay Yarbay Mehmet Elyürek, Güney Görev Grup Komutanı Yaycı'ya "seyre hazır raporu" vererek yola çıkmak için müsaade aldı.
Yaycı da gemi komutanı ve personeline başarı diledi. Daha sonra gemi personeli, Aksaz Askeri Bandosu'nun çaldığı marş eşliğinde koşar adımlarla tören alanından ayrılarak gemideki görev yerlerini aldı.
Limandan ayrılan gemiyi, asker aileleri iskelenin ucuna kadar gelerek uğurladı. Askerlerin arkasından el sallayan ve gözyaşı döken yakınları, gurur ile hüznü bir arada yaşadı.- Deniz haydutluğu bitme noktasına geldi
Türk Deniz Kuvvetlerinin bugüne kadar deniz haydutluğu ile mücadele kapsamında 2009 yılından bu yana bölgede 19 fırkateyn görevlendirdi.
Türkiye'nin istikrarlı ve etkin desteği sayesinde son 5 yıldır bölgede herhangi bir Türk gemisi kaçırılmadı ve deniz haydutluğu faaliyetleri bitme noktasına geldi.
TCG Gemlik Fırkateyni'nde çoğu rütbeli 208 personel görev yapacak. Bölgede yaklaşık 5 ay kalması planlanan gemiye, görevi sırasında bir S-70B helikopteri, bir sualtı görev timi ve bir amfibi hücum timi eşlik edecek. TCG Gemlik, Birleşik Görev Kuvveti-151 faaliyetlerini Kore Cumhuriyeti, Japonya ve Pakistan'dan katılan birer gemiyle sürdürecek.

'Tatildeyim Güvendeyim' projesi devam ediyor

Tatildeyim güvendeyim projesi ile Gemlik İlçe Emniyet Müdürlüğü Toplum Destekli Polislik Büro Amirliği çalışmaları kapsamında Gemlik Belediyesi Zabıta Müdürlüğü ve Büyükşehir Belediyesi Sahiller Daire Başkanlığı proje ortaklığı ile tatile gelen vatandaşların güvenli mutlu huzurlu ve dinlenerek tatil yapmalarını sağlamak amacıyla TATİLDEYİM GÜVENDEYİM

projesi uygulamaya konulmuştu. Proje kapsamında tatil bölgelerimiz ve ilçemiz genelinde Apartman, site, esnaf ve sahillerimizde tatil yapan vatandaşlarımıza sorumlulukları hatırlatılarak alacakları basit tedbirlerle suç mağduru olmamaları sağlanmaya çalışılıyor.
İlçe Emniyet Müdürlüğü tüm birimleri ile suç öncesi ve suç sonrası çalışmalarına devam ediyor.
Yapılan açıklamada, çalışmalara Toplum Destekli Polislik, Asayiş, Devriye Hizmetleri, Yunus Ekipler Trafik Büro ve Polis Merkezi Amirliği ekiplerince 7/24 devam edilmektedir. Adli birimler denetimlerini artırırken idari birimler ve Toplum Destekli Polislik Büro Amirliği de GÜVENLİK HİZMETLERİNE SİVİL KATILIMI sağlamak suretiyle vatandaşın güvende bir tatil geçirmelerini sağlamak için tüm tedbirleri almaktadır." denildi.
Güvenlik hizmetlerini sağlayan ilçe emniyet müdürlüğü birimlerinin yanında çevre ve belediyecilik konusunda proje paydaşları olan Gemlik Belediyesi ve Büyükşehir Belediyesi Sahiller Daire Başkanlığında çevre sorunları ve park alanlarının oluşturularak ayrıca tatil yapan vatandaşların araçlarını güvenle bırakacakları alanların oluşturulması sahillerimizde duş alınacak alanlar, soyunma giyinme kabinleri ile Emanet noktaları oluşturularak değerli eşyaların güvenli bir şekilde bırakılıp tatillerini ve denize girdikten sonra alınacak alanları oluştura cakları öğrenildi. İlçemiz merkezi ve sahillerde tatillerini geçiren vatandaşlarımız çalışmadan çok memnun kaldıklarını belirterek, ilçe emniyet müdürlüğünün uyguladığı bu projenin her türlü takdire şayan olduğunu belirtiler.

Evinde sakladığı 700 bin TL'yi hırsızlara kaptırdı

Bursa'da bir kişi evindeki kasada sakladığı 700 bin lira değerindeki mücevherat ve paraları, eve camdan giren hırsızlara kaptırdı. Olay, merkez Osmangazi ilçesi Kükürtlü Mahallesi'nde meydana geldi. Edinilen bilgiye göre, N.K.'nın evinde kimsenin olmadığını fark eden hırsız veya hırsızlar, pencereyi tornavidayla zorlayarak açıp içeri girdi.
İçeri girdikten sonra daire kapısını arkadan kilitleyen hırsız, evin içerisindeki değerli eşyaları toparlamaya başladı. Yatak odasındaki gömme

dolapta bulunan kasayı fark eden hırsız, kasadaki 700 bin lira değerinde olan mücevherat ve paraları alarak kayıplara karıştı.

KENDİ EVİNE GİREMEDİ

İş dönüşü evine gelen N.K., anahtarla kapıyı açmaya çalıştı ancak evine giremedi. Daha sonra kapının arkasındaki güvenlik kilidini zorla açan ev sahibi, içeri girdiğinde ise kasanın açık olduğun fark etti. Polis merkezine müracaat eden N.K., hırsızların yakalanması için yardım istedi. Polis ekipleri olayla ilgili soruşturma başlattı.

Liseli Gençlerin Otomobil Gezintisi Faciayla Bitti

Bursa'da, arkadaşlarıyla gezmeye çıkan 18 yaşından küçük R.A.'nın kullandığı aracın kontrolden çıkması sonucu meydana gelen kazada 1 kişi öldü, 4 kişi yaralandı. Bursa'da, babasının otomobilini alarak arkadaşlarıyla gezmeye çıkan 18 yaşından küçük sürücü R.A., iddiaya göre yola çıkan köpek nedeniyle aniden direksiyon kırınca, kontrolden çıkan otomobil savrularak takla attı. Kazadan sürücü ve 3 arkadaşı hafif yaralı kurtulurken, ön koltukta oturan lise öğrencisi Ertuğrul Örs camdan fırlayarak hayatını kaybetti.

YOL KENARINA ÇARPAN ARAÇ TAKLALAR ATTI

Bursa'nın merkez Nilüfer İlçesi'ne bağlı Dağyenice Köyü'nde 17 yaşındaki R.A., babasına ait 10 CDN 88 plakalı otomobili alarak arkadaşları ile gezmeye çıktı. R.A. iddiaya göre aniden yola çıkan köpeğe çarpmamak için

direksiyonu kırınca otomobilin kontrolünü kaybetti. Otomobil yol kenarına çarparak takla atmaya başladı. Yaklaşık 50 metre taklalar atan otomobilde sürücü R.A. ile aynı yaştaki arkadaşları Hüseyin T., Tugay A., Taner G. hafif yaralanırken, ön koltukta oturan Ertuğrul Örs camdan yola fırlayarak olay yerinde yaşamını yitirdi.

YAKINLARI SİNİR KRİZİ GEÇİRDİ

Gençlerin kaza yerine gelen yakınları sinir krizleri geçirdi. Bursa Hürriyet Endüstri Meslek Lisesi öğrencisi Ertuğrul Örs'ün, yaklaşık bir ay önce bir sosyal paylaşım sitesinde profil resmi olarak koyduğu fotoğrafın altına 'Güzel günler görüyoruz, güneşli günler' diye yazması yürekleri burktu.

YARALILAR HASTANEYE KALDIRILDI

Yaralılar ambulansla hastaneye kaldırılırken, Ertuğrul Örs'ün cesedi nöbetçi savcının incelemesinin ardından Adli Tıp Kurumu morguna kaldırıldı. Savcılık kazayla ilgili soruşturma başlattı.

İlginç dolandırıcılık! Bir torba yumurtaya 187 TL

Bursa'da, üst komşusunun siparişini getirdiğini söyleyerek bir paket bırakan ve ücretini isteyen şahsa 187 lira veren kişi, akşam komşusuyla açtığı poşetten yumurta çıkınca dolandırıldığını anladı.
Olay, saat 16.45 sıralarında Bursa'nın Güzel yalı Mahallesi'ndeki bir apartmanda

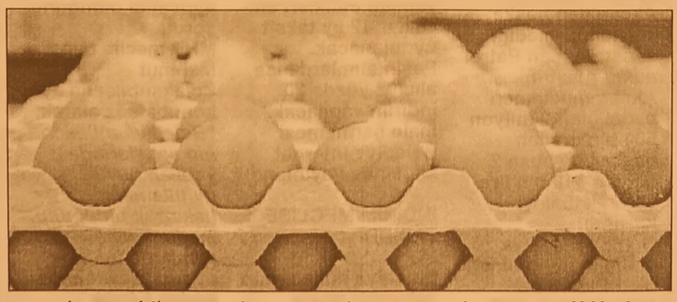

meydana geldi. Edinilen bilgiye göre, elindeki poşetle M.E.'nin kapısını çalan dolandırıcı, elindeki ağzı kapalı torbayı uzatarak, "Bunu üst komşunuz N.Y. size bırakmamı istedi" dedi. Daha sonra ise ücreti isteyen dolandırıcı, verdiği poşete karşılık 187 lira alarak hızla uzaklaştı.

AKŞAM OLUNCA YUMURTALAR ORTAYA ÇIKTI

M.E., üst komşusunun saat 19.00'da eve gelmesiyle kapısına gitti. Kendisine ait siparişi teslim aldığını ve 187 lira para verdiğini belirten M.E., komşusunun böyle bir siparişi olmadığını söylemesiyle şoke oldu. Yaşanan hayret verici olay karşısında M.E.'nin elindeki poşeti açan iki komşu, gördükleri yumurtalar karşısında şaşkına döndü. Ellerindeki poşetle polis merkezine giden iki komşu, şikayetçi olduklarını bildirdi.

ÖZEL DİREKSİYON DERSİ VERİLİR 0 531 260 79 93

Güne Bakış

Kadri GÜLER
kadri_guler@hotmail.com

BELEDİYE MÜLKLERİNİN SATIŞINDA AYRIMCILIK NEDEN

Vallahi bu kette yaşayan biri olarak, Gemlik'in neyinin değiştiğini bir türlü göremedim.

Gören varsa beri gelsin.

Büyükşehir Belediyesinin yaptığı hizmetleri kendine mal eden bir belediyemiz var.

Belediyeler yaşamı kolaylaştıracak kurumlardır.

Gemlik'te AKP'nin belediyeyi ele geçirdiklerinden bu yana, yani neredeyse 6 yıldır neler değişti size soruyorum.

Belediyenin yaptığı hizmetlerle yaşantımızda ne kolaylaştı?

Bakın belediyenin mülklerinin satışında nasıl ayrımcılık yapıldığını dünkü Belediye Meclisinde CHP li üye Özgür Aksoy'un konuşmasından sonra duydum.

Ben de belediye internet sitesini açıp, ihale şartnamelerini inceledim.

Sonra 24 Temmuz günü Küçük Kumla da 15 yıldır işleticisi olduğu akaryakıt istasyonu arsasını ihaleden muammen bedel üzerinde satın alan Alaattin Akcan'ı aradım.

İhaleyi taksitle mi aldığını sordum.

Nakit ödediğini söyledi. Yani belediyenin kasasına Kumla arsasının satışından 2 milyon 510 lira girmiş.

Eylül ayında yapılacak otel arsası ve Umurbey Zeytin Satış Mağazalarının ihale ilanında peşin satışlarda yüzde 20 indirim yapılacağını bunu nasıl karşıla dığını sorduğumda, açtı ağzını yumdu gözünü.

Belediye başkan yardımcısına ihale öncesi fiyatın çok yüksek olduğunu indirmesini söylemiş.

Aldığı yanıt, ekspertis raporuna karşın fiyatı aşağıya çekmenin mümkün olmadığı. Bu yapıldığında haklarında soruşturma açılıp, zimmet çıkarılabi leceği cevabını alıyor.

Peki kardeşim, otel arsasının satışında ekspertiz raporunuz yok mu?

Umurbey Zeytin Satış Mağazalarının fiyat tespiti için ekspertiz raporu almadınız mı?

Aldınız sanırım.

Neden Kumla'daki satışta peşin alımlarda yüzde 20 indirim koymadınız şartnameyi?

Neden diğerlerine koydunuz?

Bu ayrımcılık değil mi?

2 milyon 510 bin liralık peşin satışın yüzde 20'si 500 bin lira.

Bu alıcılar arasında eşitsizliğe neden olmayacak mı?

Belediye mülklerinin satışlarında, diğer hizmetlerde olduğu gibi, vatandaş lara adil davranmak zorundadır.

Burada Alaattin Akcan'ın savunma sını yapmıyorum.

Basit bir satışta belediyenin adalet sizliğini, hukuksuzluğunu, ayrımcılığını sizlere somut olarak göstermek istiyorum.

Vicdanınızın sesine uyarak kararı siz verin.

Peşin alımlarda yüzde 20 indirim uygulanacak..

Belediye mülkleri yeniden satışa çıkarıldı

Gemlik Belediyesi'ne ait taşınmaz mülkler yeniden satışa çıkarıldı.
Gemlik Belediye Meclisi'nin AKP'li üyelerinin aldığı kararla, belediyeye ait mülklerin neredeyse tamamı satılıyor.
Daha önce satışa çıkarılan Küçük Kumla Akaryakıt istasyonu arsası, Hisartepe Mahallesi Ata Mahallesindeki otel yapımı izinli arsa ve Orhangazi Yolu'ndaki Zeytin Satış Merkezi ile Zeytin işleme binasını birinci ve ikinci satışlarda fiyatları yüksek olduğu için satılamamıştı.

Sıra No	Mahalle/Sk.	Ada	Parsel	m²	Cinsi/Arsa Durumu	Tahmini Bedel	Geçici Teminat
1	Hisar Mahallesi	455	1	3260 m²	Arsa/Otel Alanı	4.500.000 TL	135.000 TL
2	Umurbey Mahallesi	-	8892	Tamamı 2825,95m² (1355 m² bina)	Düğün Salonu/Ticaret Alanı	2.500.000 TL	75.000 TL

KUMLA AKARYAKIT ARSASI SATILDI

Gemlik Belediyesi 2 satışta alıcı bulunmayan mülkleri yeniden ihaleye çıkardı.
24 Temmuz günü Küçük Kumla Büyük Kumla asfaltı üzerinde bulunan işletmeciliğini Alaattin Akcan'ın 15 yıldır yaptığı akaryakıt istasyonu 3. kez satışa çıkarıldı.
İşletici Alaattin Akcan'dan başka alıcının girmediği satışta Akcan Petrol adına Alaattin Akcan muammen bedel olan 2 milyon 500 bin liradan başlayan satışa 2 milyon 510 bin lira vererek ihaleyi kazandı.
Gemlik Belediyesi'nin diğer mülkleri olan Hisartepe Mahallesinde 455 ada, 1 parselde bulunan 3260 metre karelik otel alınıarsa 4 milyon 500 bin lira bedelle 1 Eylül 2015 günü saat 10.00 -10.15 arasında Belediye Encümeni huzurunda satışa çıkarıldı.
İhaleye girecekler 135 bin lira geçici teminat yatıracak.
Umurbey altında bulunan Zeytin Ssatış Mağazaları ve İşletme binası ise 4 Eylül 2015 Cuma günü saat 09.30 da Belediye Encümeni huzurunda satılacak.
Kapalı zarf usulü yapılacak olan ihalenin geçici teminatı 75 bin lira.
Önümüzdeki Eylül ayında yapılacak olan 2 satışta kıymet takdiri yapılan mülkleri alacaklar 12 ay taksit uygulanacak.
Peşin alımlarda ise alıcıya yüzde 20 indirim yapılacak.
İhale şartnamesi Belediye internet sitesinde yayınlandı

İNDİRİM MECLİSE TAŞINDI

Belediye mülklerinin satışında peşin alımlarda yüzde 20 indirim uygulamasını CHP li meclis üyesi Özgür Aksoy dün yapılan belediye meclisine taşıdı.
Aksoy yaptığı konuşmada, Temmuz ayında yapılan Küçük Kumla Mahallesi'ndeki akaryakıt İstasyonunun bulunduğu arsada neden yüzde 20 lik peşin alımlarda diğer mülklerin satışlarında uygula nacak indirimin uygulanmadığını sordu.
Aksoy, bunun eşitlik ilkesine uymadığını söyledi.
İşleticisinin 15 yıldır Belediyenin kiracısı olduğuna da dikkat çeken Aksoy,
Bu mülkler ile diğerlerinin ne gibi ayrıcalığı olduğunu sordu.
MHP meclis üyesi Mahmut Solaksubaşı da aynı konuda söz alarak, *"Belediye mülkleri nin satışlarında yapılan bu uygulamanın haksızlık olduğunu, madem peşin alımlarda indirim uygulayacaktınız, neden Küçük Kumla'daki arsa satışında aynı duyarlılığı göstermediniz"* dedi.
Belediye Başkan Yardımcısı Ahmet Avcı, bu konuda kasıt olmadığını, belediye mülkünün ekspertiz değerinde satılan arsanın ne zararı olduğunu, belediyeye daha fazla para girdiğini söyledi.

AKCAN YAPILAN HAKSIZLIK

Öte yandan, gazetemize açıklama yapan Kumla Benzin İstasyonu arsasını alan Alaattin Akcan, kendisine yapılan satışta yüzde 20 pesin indirimin uygulanmamasının halkızlık ve adalet sizlik olduğunu belirterek, *"Bu uygulamayı benim aldığım mülke neden uygulamadınız? 15 yıllık kiracı olarak bir gün bile kiramı geciktirmeden ödedim. Belediye mülklerinde kira toplayamayan belediye beni müka fatlandıracağına, kolaylık göstereceğine, cezalandırdı. Bu durum vicdanen ve ahlaken nasıl izah edilir."* dedi.
Akcan, kıymet takdirinde indirim istediğinde kendisine *"beni içerimi tıktıra caksınız"* dendiğini de belirtti

Eylül Misali

Tarık TANIŞ

Başaklar eğince boynunu zindanlarda

başaklar eğince boynunu zindanlarda
yine mi göç başlar
tası tarağı dürüp, mahur yalnızlık
toplanınca göz çukurlarına
bundan mı ağlamaklıyız hep
kör topal kaçarken içimizden son cümleler
suskunluk yakıştırırken akşamın
yılışık dudaklarına
fitili yakarız o meyhanede
sancır göğsümüzdeki el değmemiş yaralar
üfle geçsin rüzgâr
dudağımda,
dil yanıkları
bozuk bir plağın kulağımın kaslarını felç ederken çıkardığı cazırtı
işte yine o çaylak kadın sesi
yine o şarkı
kaçsam,
kadeh yarım
peynire değmemiş bile çatalım
ve öylece dururken
sigaram, çakmağım
ilk duman firar iken ciğerimin pust zulasında, genzim hep nikotin sinmişken kederim, masa örtüsüne kalkamam
sıtma tutmuş yüreğimin başını döndürmeden, sarhoş sandalyeden varsın da düşsün ceplerimden şair
hep içmez miyiz biz
harfler yağarken yağmur misali şakağımızdan damlamaz mı şiir, ağlarken virgüle
yalandır o yüklem
özneye küfreden, yoksunluğun cinnetidir giydiğin deli gömlekler
noktalardan korkar sıradaki harfler
ne çok var
ne çok eksik
yazılacak depresif şiirler
işte bu yüzden yangın
dilim
kursağım
üfle geçsin rüzgâr
dudağımda,
dil yanıkları ...

GDO'lu 5 ürünün Türkiye'ye girişine izin

Biyogüvenlik Kurulu'nun 26 Mart 2012'de zararlı olduğu gerekçesiyle ülkeye girişini kabul etmediği GDO'lu 5 tarımsal ürüne, 16 Temmuz'da ithalat izni verildi.

Ziraat Mühendisleri Odası (ZMO) Adana Şube Başkanı Semih Karademir, Biyogüvenlik Kurulu'nun 26 Mart 2012'de zararlı olduğu gerekçesiyle ülkeye girişini kabul etmediği GDO'lu 5 tarımsal ürüne, 16 Temmuz'da ithalat izni verdiğini söyledi.

İthal izni verilen ürünler arasında 3 mısır, 2 soya cinsinin olduğuna dikkat çeken ZMO Şube Başkanı Karademir, Türkiye'nin ithal edilen bu yemlerle beslenen hayvanların ürünlerine mahkum edilmemesi gerektiğini belirtti. Türkiye'nin ithalat izni verdiği ürünler konusunda çok daha dikkatli olması gerektiğini kaydeden Karademir, "GDO'suz soya ve mısırlar ülkemizde yetiştirilsin, çiftçimiz kazansın. İnsanlarımıza istihdam olanağı yaratılsın, paramız ülkemiz insanlarının refahına kullanılsın. Ancak verilen bu son kararla genleriyle oynanmış ürünleri Türkiye'ye sokmak doğru bir karar değildir." dedi.

SOYA VE MISIR TÜRK HAYVANCILIĞI İÇİN ÖNEMLİ

Soya ve mısırın büyükbaş ve kanatlı hayvan sektörünün yem ihtiyacı için çok önemli olduğunu belirten Karademir, yazılı açıklamasında şu görüşlere yer verdi:

"Endüstriyel ölçekte yapılan gerek büyükbaş hayvancılık gerekse kanatlı sektörünün yem ihtiyacının karşılanmasında soya ve mısır önemli bir yer tutmaktadır. Her iki üründe de ülkemiz kendine yeterliliği sağlayamamaktadır. Türkiye 2014 yılında yurt dışından aldığı 2 milyon ton soya için 1,1 milyar dolar (2,4 milyar TL), 1,4 milyon ton mısır için de 360 milyon dolar (788 milyon TL) ödeme yapmıştır. Hayvancılık ve yem sektör toplantılarının her birinde bir grup akademisyen derhal GDO'lu mısır ve soyayı ön plana çıkarmakta, bunların ithal edilmesinin ne kadar büyük bir önem ve gereklilik taşıdığını vurgulamaktadır. Durum gerçekten öyle midir? Türkiye GDO'lu mısır ve soyaya mahkum mudur?"

ELEMAN ARANIYOR

Firmamız bünyesinde çalışacak
GIDA MÜHENDİSLERİ ve TEKNİKERLERİ
aranıyor
Müracaatların CV ile birlikte şahsen yapılması rica olunur.

NAMLI ZEYTİNLERİ
Yalova Yolu 3. Km. Gemlik/BURSA
Tel : 0 541 416 26 54

KAŞEDE BEKLEMEK YOK
KALİTELİ KAŞELER
UYGUN FİYATLARLA
GÜN İÇİNDE TESLİM EDİLİR

GÜLER AJANS
MATBAACILIK - YAYINCILIK - REKLAMCILIK
İstiklal Caddesi Bora Sokak No : 5/A GEMLİK
Tel : (0.224) 513 96 83 Fax : 513 35 95

ELEMAN

Yemek ve temizlik işlerinden anlayan
35-45 yaş arası en az 2 yıl tecrübeli
BAYAN eleman aranıyor.
AKRAN NAKLİYAT
Engürücük Köyü Çamlık Mevkii
Yeniköy Kavşağı Gemlik/Bursa
Tel 0 535 332 50 44

Timsah Arena'nın açılışına dünya devi geliyor

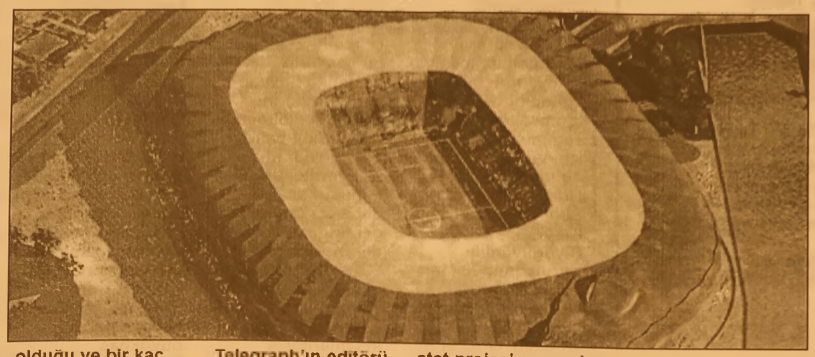

Timsah Arena'nın açılışı 26 Ağustos Çarşamba günü İspanyolların önemli kulüplerinden Atletico Madrid ile Bursa spor arasında yapılacak müsabaka ile yapılacak. Bursaspor'un yeni stadyumu Timsah Arena'nın açılışına İspanyolların dünyaca ünlü takımı Atletico Madrid geliyor. 26 Ağustos Çarşamba günü yapılaması planlanan açılış için Bursaspor ile İspanyol kulübünün yöneticilerinin görüşme halinde olduğu ve bir kaç gün içinde durumun netlik kazanacağı öğrenildi.

Öte yandan Timsah Arena, İngiltere'nin yüksek tirajlı gazetesi The Telegraph'ın editörü Adam Hurrey, Bursa Büyükşehir Belediyesi tarafından yaptırılan yeni stadyumu dünyanın en heyecan verici 10 stat projesi arasında göstermişti. Ayrıca İspanyol basınında çıkan haberlerde de Timsah Arena'dan övgüyle bahsedilmişti.

ATLETICO'NUN KADROSU YILDIZLARLA DOLU

2 sezon önce İspanya La Liga'da şampiyon olan ve Şampiyonlar Ligi'nde finale çıkma başarısı gösteren Atletico Madrid'in kadrosunda dünyaca ünlü yıldızlar bulunuyor. Arda Turan'ın Barcelona'ya transferinin ardın dan kadrosuna bu sezonda önemli futbolcular katan İspanyol ekibinde Diego Godin, Koke, Antoine Griezmann, Jackson Martinez, Luciano Vietto, Fernando Torres, Felipe Luis ve Yannick Ferreira Carrasco gibi önemli oyuncular yer alıyor.

KAYIP

T.C. MALİYE BAKANLIĞI MÜDÜRLÜĞÜ
30.06.2010 TARİHLİ 0262039 NOLU MENKUL KIYMETLER ALINDI BELGESİNİN ASLI KAYBOLMUŞTUR. HÜKÜMSÜZDÜR
DORUKDAN NAK. PETROL TEKSTİL İNŞ. SAN. LTD.ŞTİ.

Gemlik Körfez ABONE OLDUNUZ MU?
ABONE OLUN OKUYUN OKUTUN

'Gemlik Körfez' www.gemlikkorfezgazetesi.com

42 yıllık tecrübemiz ile hizmetinizdeyiz....

golet ajans
MATBAACILIK YAYINCILIK REKLAMCILIK ORGANİZASYON VE TANITIM HİZMETLERİ

FATURA
SEVK İRSALİYESİ
TAŞIMA İRSALİYESİ
GİDER MAKBUZU
TAHSİLAT MAKBUZU
DAVETİYE
TAKVİM & KİTAP
DERGİ & İLAN
KARTVİZİT & KAŞE
EL İLANI & BROŞÜR
CİLT YAPIMI
İLAN & REKLAM
PLAKET & KUPA
MADALYA
NİKAH ŞEKERİ
BEBEK ŞEKERİ
HEDİYELİK EŞYA

İstiklal Cad. Bora Sok. Bakır Apt. Altı No: 5/A
Tel : 0 224 513 96 83 GEMLİK

Gemlik Körfez
GEMLİK'İN İLK VE TÜRÜN SİYASİ GAZETESİ

Bursa Kapalı Çarşı yenilendi

Dünya'nın ilk alışveriş merkezi' olarak bilinen ve 1958 yılında çıkan yangınla büyük bölümü zarar gören Bursa Kapalı Çarşısı baştan ayağa yenilendi.
Osmanlı Devleti kurucularından Osman Gazi'nin Oğlu Orhan Gazi zamanında hanların aralarının çatı ile kapatılması sonucu oluşan, sahaflar, aktarlar, gelincik, sipahiler, Karacabey (yorgancılar, sandıkçılar) Eski Bakırcılar çarşıları eklenerek son halini alan ve 1958 yılında çıkan yangınla büyük kısmı hasar gören Bursa Kapalı Çarşı'sı kurulduğu günden beri en büyük restorasyondan geçirildi.
Restorasyon kapsamında başta çatısı olmak üzere cepheler, zemin, giriş ve çıkışlar değişirken çatılar çini desenli olarak

hafif metalden özgün mimariye uygun yapıldı.

150 TON ÇELİK KONTRÜKSİYONLU TONOZ ÇATI YAPILDI
Tarihi Kapalı Çarşı'nın restorasyonu kapsamında çatı için 150 ton çelik kontrüksiyonlu tonoz kullanıldı.
Geleneksel ticaret alanı olarak tanımlanan bölgede yer alan Kapalı Çarşı'da cephe sağlıklaştırma ve çatı örtüsü imalatı gerçekleştirildi. 150 metre boyundaki çarşının bin metrekare mermer zemin kaplaması, ile 110 adet dükkanın cephesine mekanik traverten kaplama yapıldı. Çalışmalar iki yılda tamamlanarak Kapalı Çarşı özgün kimliğiyle hizmete açıldı.

ARTIK SU BASMAYACAK
Geçtiğimiz yıllarda aniden bastıran yağmurlarda işyerlerinin sular altında kaldığı manzaralar da Kapalı Çarşı'da artık yaşanmayacak.
Yapılan alt yapı çalışmaları sonucunda çarşı giriş ve çıkışları yol seviyesinden yüksek tutuldu ve çarşı esnafının mağdur olması engellendi.
Restorasyon çalışmalarının bitmesinin ardından Kapalı Çarşı için açılış töreni gerçekleştirildi.
Bursa Büyükşehir Belediye Başkanı Ak Parti'li Recep Altepe törende yaptığı konuşmada, çarşıların kent için taşıdığı değere dikkati çekti.
Bursa'nın tarihi güzellikleriyle UNESCO Dünya Kültür Mirası Listesi'ne girdiğini de hatırlatan Başkan Altepe, "Bursa'nın kalbinde, kentin en önemli merkezlerinden biri olan Kapalı Çarşı'da uzun yıllardır beklenen çalışmaları tamamlayıp hedefimize ulaşmanın mutluluğunu yaşıyoruz" dedi.

Altepe, belediye başkanlığının ilk dönemlerinden bu yana çarşının yenilenmesi için çalışmalarının sürdüğünü ifade ederek, "Uzun yılların birikimi olan ve çok kez pürüzlerle engellenen bu çalışmayı tamamlayıp açmak bize nasip oldu. Böyle bir eseri, özgün ve özellikli haliyle yeniden Bursa'ya kazandırmak ve tekrar canlandırmak büyük bir onurdur. Bursa, tarihi değerleriyle örnek olan bir şehir. Yüzyıllarca pek çok medeniyete ev sahipliği yapan, Osmanlı'nın başkenti Bursa'nın nabzı, her zaman olduğu gibi çarşıda atacak, Çarşı, çatısından, cephesine, zemininden vitrinlerine kadar tüm yönleriyle yeniden özgün kimliğine kavuştu. Her zaman söylediğimiz gibi çarşı canlanırsa şehir de canlanır. Atılacak daha çok adım var. Kenti ilmek ilmek işliyoruz. Diğer çarşılarımızda da çalışmalarımız devam ediyor, çarşıya değer katacak faaliyetlerimiz sürecek" diye konuştu.

Valilik incirde Ethephon ilacına savaş açtı

Bursa Valisi Münir Karaloğlu, siyah incirde ethephon kullanan üreticilere 10 bin lira para cezası kesileceğini açıkladı.
Vali Münir Karaloğlu, siyah incirde ethephon kullanılmaması, kesim ve ihraç tarihlerine uyulması hakkındaki genelgeyle ilgili bilgi verdi. Bursa siyah incirinin kendine has rengi, tadı ve nefaseti ile tescilli olduğunu ifade eden Karaloğlu, "Siyah incir, Bursa'ya mahsus bir meyve olup, bu alanda bir marka durumundadır. Türkiye siyah incir üretiminin yüzde 90'ını karşılayan Bursa siyah inciri yılda 20 bin ton civarında üretilmektedir. Bunun yüzde 80'i

yaş olarak ihraç edilmekte ve yılda ülkemize 25-28 milyon dolar döviz girdisi sağlamaktadır. Türkiye ve Bursa için böylesine önemli ve değerli olan siyah inciri bazı alanlarda zeytin ve bağ üretim alanları ile karışık tesis edilmiştir. Zeytin ve bağ etmenlerine karşı mücadele esnasında zirai ilaç bulaşma riski vardır. İlaçlamaların rüzgarsız olduğu sabah ve akşam saatlerinde elle yapılması, ilaç bulaşma riskini azaltır" dedi.
Geçtiğimiz yıllarda bazı üreticilerin incirde erken olgunlaşmayı sağlayan een Ethephon kullanımından dolayı siyah incirin imajının zarar gördüğünü ifade eden Karaloğlu, "Ethephon aktif maddeli bitki gelişim düzenleyici sadece domates ve pamukta ruhsatlandırılmıştır. Bu ilacın incirde ruhsatı yoktur. İncirde bu ilaç yapay olgunluk sağlıyor gibi görünse de gerçekte ürünün kalitesini bozuyor. Ayrıca incirin raf ömrü azalıyor. Aşırı ürün arzı sebebiyle fiyatların düşmesine yol açıyor. Birkaç sorumsuz kişinin ülkemiz ekonomisine ve sektöre zarar vermeye hakkı yoktur. Bursa siyah incirinin taze olarak gönderildiği ülkelerin pazarlarında bütün özelliklerini koruyarak tüketilmesi ve buna göre yurt dışında talep oluşturması son derece önem arz etmektedir. Özellikle kesim ve ihraç tarihlerine uyularak sektörün zarar görmemesi için gerek üreticilerin, gerekse ihracatçılarımızın kesim ve ihraç tarihlerine uyarak ürünün hasat edilmesi, daha sonra ihracata gönderilmesi gerekmektedir.
Bursa'nın hem lider, hem tekel olduğu bu değerli ürünümüzü daha da geliştirmek, üreticilerimizin emeğini ve alın terini korumak, yanlış uygulamalara karşı üreticileri ve sorumluları uyarmak, haksız rekabeti önlemek için buna zaruret görülmüştür" dedi.
Genelge hakkında bilgi veren Karaloğlu, "İlimizde yetiştiriciliği yapılan Bursa siyah incirinde ekonomik zarar eşiği oluşturacak hastalık ve zararlı faktörü bulunmadığından, kapama bahçe olarak tesis edilen siyah incir bahçelerinde zirai mücadele yapılmayacak. Zeytin ve bağ alanları ile karışık olan üretim sahalarında zirai mücadele uygulayacaklarında her türlü önlemi alarak, rüzgarın yönü, şiddeti, hava akımı gibi unsurlar uygun olduğunda elle ilaçlama yapılarak, ilaç bulaşmasına asla fırsat verilmeyecek. Siyah incirinin hasat tarihi iklim şartları, sulama, bakım şartları ve doğal olgunlaşma gibi durumları dikkate alınarak Ekonomi Bakanlığı Marmara Bölge Müdürlüğü tarafından oluşturulan komis yonca belirlenen tarihten daha önce, kesinlikle ihracata yönelik kesim ve depolama yapılmayacaktır." dedi

Uludağ Üniversitesi'nde Kayıtlar 7 Ağustos'ta Sona Eriyor

Bursa Uludağ Üniversitesi'ni (UÜ) kazanan öğrencilerin kayıt işlemleri 7 Ağustos'ta sona erecek.
Bu yıl ilk kez başlatılan e-devlet üzerinden kayıtlar ise sona erdi.
Uludağ Üniver sitesi Öğrenci İşleri Daire Başkanlığı tarafından öğrencilere yönelik yapılan uyarıda, kayıtlarını 28 Temmuz - 5 Ağustos tarihleri arasında e-devlet üzerinden yapan öğrencilerin 3-7 Ağustos tarihleri arasında kayıt için üniversiteye gelmelerine gerek olmadığı belirtildi. Öğrencilerin kayıt evraklarını okullar açıldığında 28 Eylül- 2 Ekim tarihleri arasında kendi öğrenci işleri ne teslim etmeleri nin yeterli olacağı belirtildi.

Açıklamada e-devlet üzerinden kayıt yaptırmayan öğrencilerin ise 7 Ağustos'a kadar okuluna gelerek lise diploması, 6 adet fotoğraf, öğrenim ücreti dekontu, askerlik durum belgesi, nüfus cüzdanı fotokopisi, ÖSYM sınav sonuç belgesini bizzat teslim etmesi gerektiği kaydedildi.

DERS SEÇİMLERİ

Kaydını yapan öğrencilerin ders seçimlerini 7-11 Eylül 2015 tarihleri arasında öğrenci otomasyon sisteminden yapabileceği ifade edildi. Kaydını e-devlet üzerinden yaptıran ikinci öğretim öğrencilerinin ise öğrenim ücretini 7 Ağustos'a kadar yatırmamaları halinde ders seçemeyeceği belirtildi.

ELEMAN ARANIYOR

FİRMAMIZ BÜNYESİNDE ÇALIŞACAK
FORKLİFT KULLANABİLEN ELEMAN ARANIYOR
0 224 524 75 24 GEMLİK

SATILIK ZEYTİNLİK

KUMLA YOLU
HASANAĞA
MEVKİİNDE 2709 M2
İKİ YOLA CEPHELİ
SAHİBİNDEN
SATILIK ZEYTİNLİK
0 543 582 15 78

SATILIK

UMURBEY'DE
BAHÇELİ 4 +1 MASRAFSIZ
ŞÖMİNELİ - ÜÇ TARAFI BAHÇELİ
SAHİBİNDEN
SATILIK LÜKS DAİRE
0 535 378 18 00

ELEMANLAR

FABRİKAMIZDA
MUTFAK BÖLÜMÜNDE
ÇALIŞACAK
ELEMANLAR
ARANIYOR
VERONA MERMER
TEL : 514 20 21

KAŞEDE BEKLEMEK YOK

KALİTELİ KAŞELER UYGUN FİYATLARLA
1 SAATTE TESLİM EDİLİR

GÜLER AJANS
MATBAACILIK - YAYINCILIK - REKLAMCILIK
İstiklal Caddesi Bora Sokak No : 5/A GEMLİK
Tel : (0.224) 513 96 83 Fax : (0.224) 513 35 95

Kırmızı ette büyük oyun!

Kırmızı et fiyatları cep yakıyor. Kuzu etinin fiyatı markette 45 liraya vurdu. Kıymanın fiyatı 37 liraya çıktı.
Fiyatlar geçen yıldan bu yana her ay 1'er lira zam görerek bugün yanına yaklaşılmaz hale geldi. Geçen yıl ağustos ayında 30 lira olan dana kuşbaşı bir yılda 8 lira zamlanarak 38 liraya yükseldi.
Geçen yıl 35 liraya satılan kuzu etinin fiyatı bir yılda 10 lira zamlanarak fiyatı 45 liraya dayandı.
Kırmızı etteki fiyat artışlarında, hayvan sayısından kaynaklanan bir sorun görülmüyor. Tam tersine son yıllarda hayvancılığa verilen teşviklerin etkisiyle hem büyükbaş, hem de küçükbaş hayvan varlığı önceki yıllardan daha

yüksek bir rakama ulaşmış durumda. Kesime hazır halde 11 milyon yetişkin büyükbaş sığır ve 22 milyon adet yetişkin küçükbaş koyun bulunuyor.
Karkas et üretiminde de bir sorun yaşanmıyor. Karkas et üretimi 1 milyon ton seviyesini aşmış durumda.
Fiyatlardaki artışın gerekçesi olarak maliyet artışı ileri sürülüyor.
Öte yandan besicilerin de hayvanlarını Kurban Bayramı öncesinde kesime göndermek yerine, kurban pazarında daha yüksek fiyatla satma beklentisi de fiyatlar üzerinde baskı oluşturuyor.
Anguslar ucuzlatmadı
Et fiyatlarındaki anormal yükseliş ithalatçıları da harekete geçirdi. İthalatçılar fiyatların düşmesi için canlı hayvan ithal etmenin şart olduğunu dillendirmeye başladı.

Çalışan anneleri heyecanlandıran teklif

3. Dönem toplu görüşmelerde kamu çalışanları için talep edilen Kreş Hizmeti ve Kreş Yardımı Ödeneği, çalışan anneleri heyecanlandırdı.
Toplu Sözleşme Masasında kamu çalışanlarının mali hakları kadar sosyal hakları da iyileştirmeyi hedeflediklerini söyleyen Memur-Sen Konfederasyonu Genel Başkanı Ali Yalçın, toplu sözleşmede 300 TL kreş yardımı talep ettiklerini açıkladı.
Toplu Sözleşme görüşmelerinde Kamu çalışanlarını temsil eden Memur-Sen Konfederasyonunun Genel Başkanı Ali Yalçın, dezavantajlı gruplara yönelik politikaların bu kesimin mağduriyetini giderecek nitelikte olmasının sosyal devlet olmanın en önemli gereklerinden biri olduğunu dile getirdi. Güçlü toplumun ancak

güçlü aile ile gerçekleşebileceğini söyleyen Yalçın, "Aile kurumunun korunması ve güçlenmesine yönelik taleplerimiz, toplu sözleşme masasında hükümet tarafından mutlaka dikkate alınması gereken, bizim de ısrarcı olacağımız konular arasında yer alıyor. Güçlü, büyüyen, kalkınan bir Türkiye istiyorsak, bunun yolu aile kurumunu güçlenmesinden geçiyor. Bu nedenle Toplu sözleşmede taleplerimiz arasında eş durumu özrü, kreş ödeneği ve evlendirme yardımı gibi hususlar yer alıyor" şeklinde konuştu.

BYEGM
Bu gazete Anadolu'nun Sesi iPad-iPhone uygulamasında yayımlanmaktadır.

Gemlik Körfez
GEMLİK'İN İLK GÜNLÜK SİYASİ GAZETESİ
ABONE OLDUNUZ MU?
ABONE OLUN OKUYUN OKUTUN

'Gemlik Körfez' www.gemlikkorfezgazetesi.com

GEMLİK REHBERİ

GEREKLİ TELEFONLAR	
İtfaiye	110
Polis İmdat	155
Jandarma İmdat	156
Jandarma K.	513 10 55
Polis Karakolu	513 18 79
Gar. Kom.	513 12 06

KAYMAKAMLIK	
Kaymakamlık	513 10 51
C.Savcılığı	513 10 53
C.Savcı Yrd.	513 29 54
Emniyet Müd.	513 10 28

ULAŞIM	
Fenerbahçe	512 00 26
DENİZ UÇAĞI	513 66 13
Pegasus Akmis Seyahat	614 63 62
[illegible]	513 12 12
Aydın Turizm	513 20 77
Sözer Turizm	612 10 72
Kanberoğlu-Esadaş	614 46 49
Anıtur	614 47 71
Kamil Koç	612 01 63

HASTANELER	
Devlet Hastanesi	517 34 00
Sahil Dev. Hast.	513 23 29
Mer.Sağ.Ocağı	513 10 68
Tomokay Tomografi	513 65 29
Konur Tıp Mrk.	514 60 88

TAKSİLER	
Körfez Taksi	513 18 21
Çınar Taksi	513 24 67
Güven Taksi	513 32 40
Gemlik Taksi	513 23 24
Manastır Taksi	517 33 94

RESMİ DAİRELER	
Telefon Arıza	121
UEDAŞ ARIZA	186
UEDAŞ İşletme	513 45 03
Statyum	514 00 95
Orm.Böl.Şef.	513 12 86
Milli Eğt. Md.	513 11 74
Halk Kütüphane	513 13 53
Askerlik Şb.	513 10 57
Karayolları	513 13 08
Liman Baş.	513 11 33
Mal Müd.	513 10 95
Nüfus Md.	513 37 42
Özel İd. Md.	513 15 07
Tapu Sicl. Müd.	513 14 14
Müftülük	513 13 64
Gümrük Md.	524 85 86
Ver. Dairesi Md.	513 10 92
İlçe Tarım Müd.	513 10 45
İlçe Seç. Md.	513 77 73
Halk Eğitim Müd.	513 18 46
İŞ-KUR	513 71 66

BELEDİYE	
Santral	513 45 21 -23
Başkanlık	513 45 20
BUSKİ	514 57 96
İtfaiye	513 23 25
Muhasebe Md.	513 45 21-182
Yazı İşl. Md.	513 45 21-111
Su Arıza	Yalnız 185

DENİZ OTOBÜSÜ	
Bursa	256 77 84
Mudanya	544 30 60
Yenikapı	(212) 516 12 12
Yalova	(226) 811 13 23
İDO İmam Aslan Dinlenme Tes.	513 23 94

VAPUR - FERİBOT	
Yalova	(226) 814 10 20
Topçular	(226) 363 43 19
Eskihisar	(262) 655 60 31

OTOBÜS	
Şehirlerarası	261 54 00
Otobüs Terminali	(18 Hat)

DAĞITICILAR	
GEMDAŞ	513 29 29
Aygaz	513 12 95
Habaş	513 16 37
Mogaz	513 75 58
Ergaz	513 88 43
Milangaz	513 22 59
Habaşgaz	513 45 46
Yeni Likitgaz	513 65 00
BP Gaz	514 59 81
Bütünler Likitgaz	513 80 00
Akçagaz	514 88 70
Totalgaz	514 17 00
Akcan Petrol	513 10 78
MAR-PET	513 20 33
Tuncay Otogaz	513 16 45
Bayza Petrol	513 91 03

Gemlik Körfez
GEMLİK'İN İLK GÜNLÜK SİYASİ GAZETESİ
YEREL SÜRELİ YAYIN
YIL : 42 SAYI : 5242
FİYATI : 50 Kr. (KDV Dahil)
Sahibi : Serap GÜLER
Sorumlu Yazı İşleri Müdürü : Kadri GÜLER
İstiklal Cad. Bora Sok. No:5/A
Tel : 513 96 83 GEMLİK
korfezofset@hotmail.com
Yönetim ve Basım Yeri :
GÜLER AJANS
Matbaacılık-Yayıncılık-Reklamcılık Tesisi
İstiklal Cad. Bora Sok. No:5/A GEMLİK
(Dini bayram Günleri ve Pazar günleri yayınlanmaz)

GEMLİK SİNEMA GÜNLÜĞÜ

VENÜS SİNEMASI

ant-man(3d türkçe):
11:30-14:00-16:00-
18:00-20:00
kağıttan kentler: 11:30-
13:30-17:.30-20:00
siccin 2: 15:30
kanlı tatil: 12:00-14:00-
15:45-17:30-20:00...

513 33 21

YİĞİT İNŞAAT
YAPI MALZEMELERİ LTD.ŞTİ

Üstün organizasyon yapısı ve profesyonel kadrosu, deneyimli, yenilikçi, dinamik ve yaratıcı özelliklerimizle ticaretin ve hizmetin temelini oluşturan işbirliği doğrultusunda geliştirdiğimiz etkili iş modelleriyle yolumuza BAŞARIYLA DEVAM EDİYORUZ...

BANYO & MUTFAK
SERAMİK
CAM MOZAİK
VİTRİFİYE
BANYO DOLAPLARI
LAMİNAT PARKE
KOMBİ - RADYATÖR
BOYA ve KABA
İNŞAAT MALZEMESİ
ISI VE SU YALITIM ÜRÜNLERİ
SIHHI TESİSAT ÜRÜNLERİ

ADLİYE BİNASI ALTI YENİ PAZAR CAD. NO : 98
TEL : 0 224 514 31 64 FAX : 0 224 513 90 41 - GEMLİK

MİLTON
DÜĞÜN SALONU

GEMLİK KÖRFEZİ'NİN DENİZLE BİRLEŞTİĞİ MÜTHİŞ MANZARADA YENİLENEN YÜZÜMÜZLE EN GÜZEL ANLARINIZI YAŞATMAK İÇİN VARIZ

Pasta - Meşrubat - Çerez
Piyanist + Dj Performans
Saten Sandalye Giydirme
Nikah Masası - Volkan gösterisi

2016 yılı REZERVASYONLARIMIZ BAŞLAMIŞTIR

İnternetten Canlı Yayın- Sahne - Işık gösterisi
Servis ve ekipmanlar - Sürpriz gösteriler

www.gemlikmilton.com
facebook/miltondugun
plus.google.com/miltondugun
HÜKÜMET KONAĞI KARŞISI
TEL : 513 10 71 GEMLİK

ELİT OTEL

KUMLA'DA HİZMETİNİZDE

- ÖZEL HAVUZ
- OTOPARK
- KLİMALI ODALAR
- ÇOCUK PARKI
- SICAK SU

YENİLENEN YÜZÜMÜZLE 7/24 HİZMET

- HAVUZ BAŞI PUB CAFE
- DÜĞÜN - NİŞAN VE
- DOĞUM GÜNÜ
- ORGANİZASYONLARI

KİLO İLE KÖFTE - ET ŞARKÜTERİ
KAHVALTI - ÇORBA - ZEYTİN - ZEYTİNYAĞI VE TURŞU ÇEŞİTLERİ BULUNUR

MEMNONİYET. KALİTE VE UYGUN FİYAT BİZDEN. KEYFİNİ ÇIKARMAK SİZDEN.

Armutlu Yolu Üzeri Küçük KUMLA
Rezervasyon Tel : 0 224 538 70 10

7/24 HİZMET

Kuruluş:1973

Gemlik Körfez

GEMLİK'İN İLK GÜNLÜK SİYASİ GAZETESİ

7 Ağustos 2015 Cuma www.gemlikkorfezgazetesi.com 50 Kr.

FATURA - SEVK İRSALİYESİ - TAŞIMA İRSALİYESİ - GİDER MAKBUZU
TAHSİLAT MAKBUZU- DAVETİYE - TAKVİM - KİTAP - DERGİ - İLAN-
CİLT YAPIMI - REKLAM - MADALYA - KUPA - PLAKET

gölet ajans

İstiklal Cad. Bora Sok.
Bakır Apt. Altı No: 5/A GEMLİK
Tel : 0 224 513 96 83

HİSAR ANADOLU LİSESİ'NDEN ULUSLARARASI BAŞARI

Orta Doğu'da kurulmuş özel bir akademik program olan ODTÜ KKK Sürdürülebilir Çevre ve Enerji Sistemleri Yüksek Lisans Programı, Yılın Yesil Beyni Yarışması bu yıl da düzenlendi. 2012 yılın dan beri düzenlenen yarışmada, Hisar Anadolu Lisesi proje ekibi finale kaldı. Haberi syf 5'de

BEYHAN ÇALIŞKAN GEMLİKSPOR'DA

Bilecikspor, Sarıyer, Orhangazispor, Fethiyespor ve Altay'ı çalıştıran deneyimli teknik adam, bu sezon BAL'da mücadele edecek olan Gemlikspor ile anlaşmaya vardı. Bölgesel Amatör Lig temsilcile rimizden Gemlik spor, olağan üstü kongrenin ardın dan yeni hocasını da buldu. Haberi sayfa 7'de

Güne Bakış

Kadri GÜLER
kadri_guler@hotmail.com

Nereye El Atsalar Kuruyor...

Şu Suriye de yaşananlara bakın. Türkive Cymhurivetinjn o günlerde Bas bakanı Recep Tavvip Erogan, ABD'nin oyynuna gelip, kendini Büvük Ortadoğu Proiesjnin es Baskanı olduğunu ilan ettikten sonra Türkive'nin Suriye politikaları değisti.

İslam Coğrafyasında lider olma hayalleri kuran basbakanımız. Surive ile dostane süren ilişkileri bitirdi.

Esat reiimininj devirmek icin. es başkanlı ğını yaptığı projeyi, ABD adına yürütmeye koyuldu.

Sonucu fivasvo. Devam 4'de

ÖZEL AYKENT İLKÖĞRETİM OKULU
2002 GEMLİK

"Aykent ile hedeflerinize doğru"

2015-2016 eğitim ve öğretim yılı için kayıtlarımız devam ediyor

Gemlik- Orhangazi yolu 2. Km
Umurbey Paşabahçeler Mevkii
Tel : 513 50 84 GEMLİK
www.aykentilkogretim.k12.tr

Deneyimli kadromuz ve çağdaş eğitim anlayışıyla sizlere en yakın özel okuluz

4 YAŞ	7.250
5 YAŞ	7.800
1. SINIF	10.000
2. SINIF	12.300
3. SINIF	12.300
4. SINIF	12.300
5. SINIF	12.300
6. SINIF	12.300
7. SINIF	12.300
8. SINIF	12.300

NOT : Ücretlerimize EĞİTİM-ÖĞRETİM, YEMEK, SERVİS ve KDV dahildir.

OKULUMUZUN YETİŞTİRDİĞİ ÖĞRENCİLER;
Hoşgörülüdür, çalışmalarını planlar ve uygular, evrenseldir, çağa ayak uydurmasını bilir, yeniliklere açıktır, süreç odaklıdır, paylaşımcıdır. Her zaman özveri ile çalışır, vefakardır, dostlarını asla unutmaz, sürekli eğitim ilkesi ile hareket eder, kararlı ve tutarlıdır, kendi kararlarını verir ve uygular, özgüveni tamdır. Her yerde ve her ortamda kendini ispatlar, engel tanımaz, "BAŞARACAĞIM" der ve başarır.

Zeytin yağı fiyatları el yakıyor

2014-2015 zeytin üretim sezonunda ürünün az olması, zeytin yağı fiyatlarını şaha kaldırdı.

Geçtiğimiz sezon bölgemizde ve yurt genelinde yağlık zeytin rekolte düşüklüğü maliyetleri etkiledi.
Yöresine göre 4 ile 6 kilodan elde edilen bir kilo zeytin yağının geçtiğimiz yıllarda 1 litre fiyatı 7 liradan alıcıya ulaşırken, bu yıl sızma zeytinyağı fiyatı 20-22 liradan satılıyor
Marketlerde yan yana dizilmiş değişik firmalar ait zeytin yağ fiyatlarını görenler şaşırtıyor. Tariş gibi üretici firmanın bile bu yıl sızma yağ fiyatını 20 liradan aşağıya marketlerde satmıyor.
Rievera tipi yağlık zeytin yağı ise kilosu 18 lira alıcı buluyor.
Gelecek yıl üretimini düşük olması yağ fiyatlarının aşağıya düşmeyeceğini gösteriyor.

Yüksek okullar Müdürü Belediye Bşkanını ziyaret etti

Yılmaz; "Rektör Gemlik Üniversitesine sıcak bakıyor"

Uludağ Üniversitesi Gemlik Asım Kocabıyık Meslek Yüksek Okulu Müdürü Prof. Dr. Cumhur Aydınalp'i makamında ağırlayan Belediye Başkanı Refik Yılmaz, U.Ü. Üniversitesi Gemlik Yerleşkesi ile Kent Bütünleşmesi konusunda yapılan hizmet ve yatırımla rın devam edeceğini söyledi.
Görüşmede, Gemlik'in Üniversite Kenti olarak görüldüğüne dikkat çeken Prof. Dr. Cumhur Aydınalp, Gemlik Belediyesi'nin yerleşke üzerinde gerçekleştirdiği yatırımlar ve destekler için teşekkür etti.

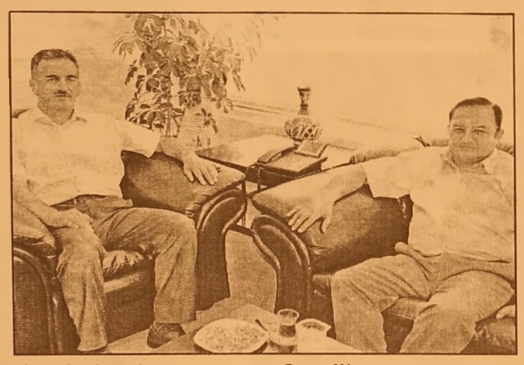

Uludağ Üniversitesi Rektörü Prof. Dr. Yusuf Ulcay'ın geçtiğimiz günlerde Belediye Başkanları ile yapılan toplantıdaki konuşmasına atıfta bulunan Belediye Başkanı Refik Yılmaz, *"Rektörümüz Sayın Ulcay, Gemlik-İznik-Orhangazi İlçelerinin birleşerek müstakil bir üniversite kurmasına sıcak bakıyor. U.Ü. Gemlik Yerleşke si son dönemde yapılan yatırımlarla buna çok uygun bir yer. Şu anda yerleşke üzerinde üç adet de lise eğitim ve öğretim görüyor. Biz özel sektör işbirliğiyle ilçemize okul kazandırmaya devam ediyoruz. Önümüzdeki süreçte bu üç lisenin yerleşkeden ayrılması gündeme gelebilir. Öyle olunca liselerin boşaltacağı okullar, üniversite bünyesinde değerlendirilebilir. Rektör Prof. Dr. Sayın Yusuf Ulcay'da buna sıcak bakıyor. Bu konuda bir yandan fiziki eksiklikleri giderir ken, bir yandan da geleceğin Gemlik Üniversitesi kurulma sı konusunda protokoller hazırlanabilir"* diye konuştu.

Amerika'daki 911 Sistemi Bursa'da Hizmete Giriyor

Amerika'daki 911 sisteminin 2016 yılı itibariyle Bursa'da devreye gireceğini belirten Bursa Valisi Münir Karaloğlu, artık vatandaşların sadece 112'yi arayarak itfaiye, jandar ma, polis ve acil sağlık ekiplerine ulaşabileceğini söyledi.
Amerika'da uygulanan 911 acil servis sistemi Bursa'da da hayata geçiyor. Vatandaşlar artık polis yerine ambulansı, ambulans yerine ise itfaiyeyi aramaya cak. Zaman kaybının da önüne geçilecek proje hakkında bilgi veren Bursa Valisi Münir Karaloğlu, *"Avrupa konseyinin 1991 yılında almış olduğu, Avrupa'da acil çağrı sistemleri nin birleştirilmesi, acil servis numarala rının tekleştirilmesi projesi kapsamında ülkemizde de acil çağrı numaralarının 112'ye dönüştürül mesiyle ilgili İçişleri Bakanlığı'nın Türkiye genelinde yürütmüş olduğu çok önemli bir çalışma var. Daha önce 3 ilde plot uygulama olarak başlayan bu proje, şu anda da 25 ilimizde 112 Acil Çağrı Merkezleri'nin oluşturulmasıyla devam ediyor. Bir kısmında inşaatlar devam ediyor. Bir kısmında ise teknik alt yapı çalışmaları devam ediyor. Bursa'da da İç İşleri Bakanlığı'nın temin etmiş olduğu ödenek ile 112 Acil Çağrı Merkezi'nin inşaatını tamamladık. Geçici kabulü yapıldı. Şu anda iç teknik donanımı ile ilgili ihale İçişleri Bakanlığı İller İdaresi Genel Müdürlüğü tarafın dan yapılacak."*

KAYIP

ADIMA BASTIRMIŞ OLDUĞUM SERİ A 3651-3700 SIRA NUMARALI 1 CİLT GİDER MAKBUZUMU KAYBETTİM. HÜKÜMSÜZDÜR. HALİL KALE 30022282672

Gemlik Körfez

ABONE OLDUNUZ MU?

ABONE OLUN OKUYUN OKUTUN

Aşırı sürat kazaya neden oldu

Bursa'da, aşırı süratli olduğu öne sürülen otomobil, sürücünün direksiyon hakimiyetini kaybetmesi sonucu önündeki otomobile çarptı. Araçta sıkışan sürücü, itfaiye ekipleri tarafından çıkarılarak hastaneye götürüldü.
Kaza, merkez Osmangazi İlçesi Acemler kavşağında meydana geldi. Sinan Yıldız (27) yönetimindeki 43 YC 743 plakalı otomobil, iddiaya göre aşırı hız nedeniyle sürücüsünün direksiyon hakimiyetini kaybetmesi sonucu aynı yönde giden Mesut Aydın (42) yönetimindeki 16 ZN 810 plakalı otomobile arkadan çarptı. Kazada, otomobilde sıkışan sürücü Yıldız, olay yerine çağrılan itfaiye ekipleri tarafından kurtarılarak, 112 Acil Servis ekiplerince Çekirge Devlet Hastanesi'ne kaldırıldı. Diğer araçta maddi hasar meydana gelirken, sürücü yara almadı. Kaza nedeniyle İzmir yolunda bir süre

araç kuyruğu oluşurken, polis ekipleri trafik önlemleri alarak, trafiği tek şeride düşürdü. Kaza ile ilgili soruşturma başlatıldı

Hurda araçtan burnu kanamadan çıktı

Bursa'da TIR'ın sürüklediği ve bir aracın çarptığı otomobildeki 3'ü çocuk 7 kişi, kazadan burunları bile kanamadan kurtuldu.
Kaza, 9 Temmuz'da yeni Yalova yolunda meydana geldi. İddiaya göre, ailesiyle birlikte Bursa'ya gelmekte olan otomobil sürücüsü, önündeki TIR'ı sollamak istedi.

Aynanın kör noktasına denk geldiği için arkadan gelen TIR'ı görmeyen şoför, şerit değiştirdi. Bu sırada arkadan gelen TIR'ın önünde sürüklenmeye başlayan otomobil, ortadaki refüjlere çarparak hurda yığınına döndü. Önüne kattığı otomobili orta refüje bırakan TIR'ın gitmesinin ardından arkadan gelen başka bir araç da hurda yığınına dönen otomobile çarptı. Çarpmanın etkisiyle aracın içerisindekiler yola savruldu. Herkesin gözü önünde olan kazada otomobilden fırlayan 7 kişi, burunları bile kanamadan ayağa kalktı.Yaşanan dehşet verici kazanın ardından paramparça olan otomobilden savrulanların yardımına ise çevredeki diğer araç sürücüleri koştu. Olay yerine sevk edilen ambulanslarla yaralılar hastaneye kaldırılırken, yol uzun süre trafiğe kapalı kaldı. Polisin kazayla ilgili soruşturması sürüyor.

Telefonla yine 2 kişiyi tuzağa düşürdüler

Bursa'nın Nilüfer ve Yıldırım ilçelerinde meydana gelen telefonla dolandırıcılık olaylarında 2 kişi dolandırıcıların kurbanı oldu.
Nilüfer ilçesinde ikamet eden S.K.'yı arayan telefon dolandırıcıları kendilerini sigortacı olarak tanıtıp, ilerleyen zamanlarda yapılacak işlemler için kredi kartı bilgilerini istedi. Kendi sigorta şirketi ile aynı firmayı telaffuz eden şahıslardan şüphe duymayan S.K., istenen bütün bilgileri verdi. Telefonu kapattıktan sonra konuşmalardan

şüphelenen S.K., kredi kartı hesabını kontrol ettiğinde 507 lira para çekildiğini fark etti.
Polis merkezine giderek şikayetçi olan S.K., bankayı da arayarak kartını iptal ettirdi.
Yıldırım ilçesinde yaşanan dolandırıcılık olayında ise Maltepe Mahallesi'nde oturan H.T.'yi arayan şahıslar, kendilerini polis olarak tanıttı. Şahıslar H.T.'nin kredi çekmesini istedi. Bankadan 14 bin 950 lira çeken H.T., parayı istenilen hesaba yatırdı. Daha sonra dolandırıldığını fark eden H.T., polis merkezine giderek kendisini arayan kişilerden şikayetçi oldu.

ÖZEL DİREKSİYON DERSİ VERİLİR 0 531 260 79 93

Güne Bakış

Kadri GÜLER
kadri_guler@hotmail.com

Nereye El Atsalar kuruyor..

Suriye'nin bir iç savaşa sürüklenmesinde Türkiyenin etkisi büyük oldu.

Bu yatsınamaz.

ABD'nin taşeronluğunu üstlenen bir ülke, hem kendi halkına, hem de Suriye halkına büvük kötülük vaptı.

Irak'ın işgalinde ciddi kayıplar veren ABD, Suriye'de gerçekleşecek haritada askerini ateşe atmadı.

O'nun yerine, Türkiye'nin gönüllü hükümetini kullandı. 3 günde Şam'da cuma namazı kılacaktı Sultan.

5 yıldır Suriye deki savaş sürüyor.

Birçok şehirde taş üstünde taş kalmadı.

3 milyon Suriyeli Türkiye'ye sığındı, diğer ülkelere sığınanları da sayarsanız, facianın boyutlarını görürsünüz.

Türkiye bu savaşta taraf olmaktan hiçbir şey kazanmadığı gibi, maddi ve manevi büvük kavıplar verivor.

AKP iktidarının Suriye içindeki muha lifleri desteklemesine karşın sonuç alınamadı.

ABD ile IŞID belasından kurtulmak için programladıkları "Eğit Donat" proje side fiyasko ile sonuçlandı.

ABD ve Türkiye'nin eğittiği 54 kişilik özel grup, El Nusra'ya esir düştü.

Sadece 5 tanesi Türkiye ye kaçabildi.

Mısırla papaz olduk, Libya dan kovul duk. Konsolosluğumu bile yok.

İsrail ile arayı bozduk, Cezair ile yıldızlarımız barışmıyor.

Nereye al atsalar elleri yanıyor.

Dış ülkelerde uyguladıkları politikanın iflası tesçillendi.

7 Haziran seçimleri sonrası bu kez iç politikada 180 derece dönüş yaşandı.

AKP, 2023 projesine başkanlık siste mi ile giremeyi planlıyordu.

Ancak, sandık buna izin vermedi.

AKP ve Cumhurbaşkanı seçim sürecinde HDP'yi baraj altında tutmak için uyguladıkları strateji de tutmadı.

HDP 6 milyonun üzerindeki seçmen den oy alarak, 80 kişi ile parlementoya girince, bu kez yıllardır susmuş olan silahlar yeniden konuşmaya başladı.

AKP, Barış Süreci'nin bitiğini açıkladı.

Süreç, Cumhurbaşkanının Dolmabah çe Mutabakatını yapılmamış saymasıyla başladı.

Artık strateji erken seçim üzerine kurulunca, Cumhurbaşkanı ve tabii ki AKP, bunun yolunu içerideki barışın bozulmasında buldu.

Suruç olayları ve 2 polisin evinde başından vurularak öldürülmesiyle başlayan süreç, Erdoğan'ın ekmeğine yağ sürüyor.

Gözleri aydın olsun, iç savaş yeniden başladı.

30 yıldır silahla elde edilemeyen barış, bundan sonra havadan PKK kamp larını bombalamakla elde edilir mi?

Edilmeyecek ama, bir erken seçimde HDP'nin oylarının düşürülerek, AKP'nin tek başına iktidar hayalleri de fiyasko ile bitecek.

Olanlar, hiç uğruna ölenlere olacak.

Şehit anaları yine ağalayacak.

ASİL ÇELİK, ÇALIŞANLARINA İŞ SAĞLIĞI VE GÜVENLİĞİNİ TİYATRO İLE ANLATTI

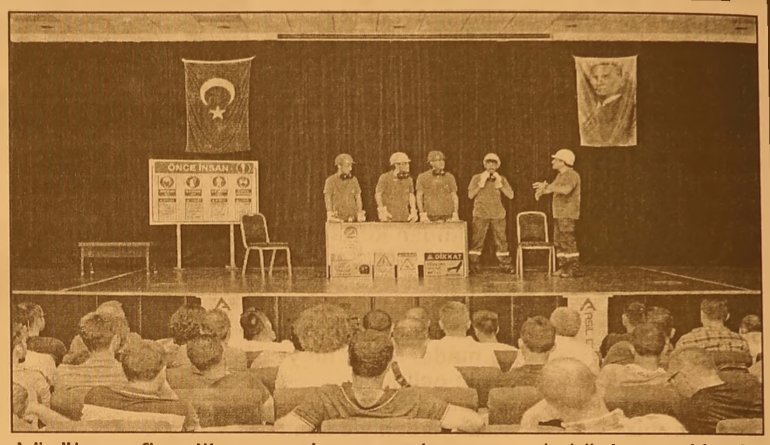

İznik yolu üzerinde bulunan Asil Çelik işletmesi, senaryo sunu özel olarak yaptırdıkları tiyatro ile çalışanlarına hem güzel anlar yaşattılar, hem de iş sağlığı ve güvenliği konusunda bilgilendirdiler.

İş sağlığı konusun da farkındalık yaratmayı amaçladıklarını söyleyen fabrika ilgilileri, önceki gün Gemlik Asım Kocabıyık Yerleşkesi Konferans Salonun da İGS Tiyatrosu oyuncularının sahneye koyduğu İş Sağlığı ve Güvenliği konularını tiyatro oyunu yaptılar.

İş Sağlığı ve güvenliği konusunun önemli olduğunu söyleyen ilgililer, çalışanlarının bu konuda eğitimlerin önemini vurguladılar.

Türkiye'nin en büyük vasıflı çelik üreticisi olan Asil Çelik A.Ş. Focus Mesleki Eğitim firması ile birlikte gerçekleştirdiği iş sağlığı ve güvenliği konulu tiyatro oyunu 3 vardiyadan oluşan fabrika çalışanları tarafından beğeni ile izlendi.

İlgililer, *"3 vardiya olarak, 3 hafta süren ve tüm çalışanlarımızın katıldığı tiyatroda oyuncular, karakterlerinin bazıları, doğaçlama yöntemiyle oynandı. Oyuncular ile seyirciler arasında empati oluştu"* dediler.

Oyunda, çalışanların fabrika ile aileleri arasındaki ilişkileri içerik olarak ele alındığı belirtilerek, *"Aile içi ilişkilerinin iş sağlığı ve güvenliğine olan olumlu ve olumsuz etkileri de böylece pekişmiş oldu"* dediler.

Çalışanların tiyatroyu sevdirmeyi de amaçlandığı belirtilerek, *"İSG tiyatrosu ile çalışanlarımızı sanatla buluşturduk, hem de uzun vadede çalışanlarımızın iş sağlığı ve güvenliği kültürüne sahip çıkarak bu kültürü geliştirmelerini katkı sağladık"* dediler.

ELEMANLAR ARANIYOR

Deneyimli forklift operatörleri ve kepçe operatörleri alınacaktır.
Müracaat Tel : 0530 148 80 83

ELEMAN ARANIYOR

Firmamız bünyesinde çalışacak
GIDA MÜHENDİSLERİ ve TEKNİKERLERİ
aranıyor
Müracaatların CV ile birlikte şahsen yapılması rica olunur.

NAMLI Zeytinleri

NAMLI ZEYTİNLERİ
Yalova Yolu 3. km. Gemlik/BURSA
Tel : 0 541 416 26 54

HİSAR ANADOLU LİSESİ'NDEN ULUSLARARASI BAŞARI

Dünyamızın 21. yüzyıldaki en önemli ihtiyaçlarına çözüm üretmek amacıyla Orta Doğu'da kurulmuş özel bir akademik program olan ODTÜ KKK Sürdürülebilir Çevre ve Enerji Sistemleri Yüksek Lisans Programı Yılın Yeşil Beyni Yarışması bu yıl da düzenlendi. 2012 yılından beri düzenlenen yarışmada, Hisar Anadolu Lisesi proje ekibi finale kaldı.

Yarışma, özellikle lise ve üniversite gençleri arasında Yaşamsal Üçlü olarak nitelendir diğimiz Sürdürülebilir Çevre, Sürdürüle bilir Enerji ve Sürdürülebilir Su Kaynakları uluslara rası bilincini artır mak ve geliştirmek üzere tasarlandığı belirtildi.

Yılın Genç Yeşil Beyni Yarışması liseli öğrencilerinin başvurularının devam ettiği bildirildi.

Yarışma aynı zamanda Uluslara rası Kavram Proje Yarışması (ICPC) olarak da bilinmekte ve özgün kavramları ön plana çıkarıyor. Bu yıl Yılın Genç Yeşil Beyin adayı olarak 5 eser seçildi.

Finalistlerden bir ekibin Hisar Anadolu Lisesi öğrencilerin den Ali Karasöğüt ve Proje Danışmanı Biyoloji Öğretmeni Serpil Korkmaz'dan oluşan ekip Ekim ayı içerisinde Kuzey Kıbrısta bulunan ODTÜ kampüsüne gidip *"Karıştırıcıdan ve Isıl İşlemden Geçirilmiş Pirinanın, Buğday ve Yeşil Mercimek Tohumla rının Çimlenme Süresini Azaltıcı ve Uzamasını Hızlandırı cı Etkilerinin Araştırılması"* adlı çalışmalarını jüriye sunacak

İthalata karşı güç birliği

EZZİB'in sofralık zeytin ve zeytinyağı sektöründe ithalat talebine bir tepki de AK Parti Bursa Milletvekili Şahin'den geldi. Şahin, Marmarabirlik tarafından takdim edilen sektör sorunlarına ilişkin raporu cuma günü Ekonomi Bakanlığı'na iletecekleri bildirdi. Ege Zeytin ve Zeytinyağı İhracat çılar Birliği'nin (EZZİB) sofralık zeytin ve zeytinyağı sektöründe DİR kapsamında ve gümrük vergisinden muaf ithalat talebine tepki gösteren

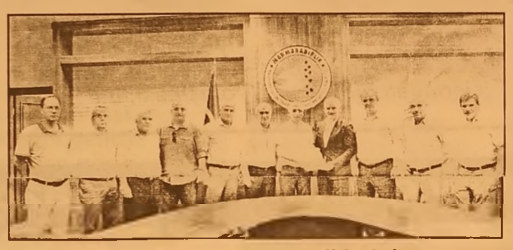

Marmarabirlik Yönetim Kurulu Başkanı Hidamet Asa'ya AK Parti Bursa Milletvekili Hüseyin Şahin'den destek geldi. Marmarabirlik Yönetim Kurulu'nu ziyaret eden Şahin, üreticiye zarar verecek ithalat girişimine engel olmak için Ekonomi Bakanlığı ile irtibata geçtiklerini belirterek, cuma günü Marmarabirlik Yönetim Kurulu ile birlikte Bakanlık'a bağlı İthalat Genel Müdürlüğü'ne konuyu aktaracak larını bildirdi. "Her zaman Marmara birlik'in yanındayız" diyen Şahin, Bursa Milletvekili olarak Marmarabirlik'in satış, karlılık ve ihracattaki başarısıyla gurur duyduğunu söyledi. Şahin, başarıla rından dolayı Marma rabirlik'i tebrik ederek, "Marmara birlik'i zarar eden bir yapıdan kar eden bir kuruma taşıdınız. Başkan Asa'nın TİM İhracat Ödülü'nü Cumhurbaşkanımız Sayın Erdoğan'ın elinden aldığını görmek beni çok gururlandırmıştı. Marmarabirlik, kooperatifçilik anlamında tüm Türkiye'ye örnek olması gereken bir yapıya kavuştu. Üreticinin yanında yer almanız, fiyat ve maliyet dengesini gözeterek bu yönde politikalar üretmeniz takdire şayan" dedi

İTHALAT ÜRETİMİ AZALTIR"

Başkan Asa ise ülke genelinde hem yurtiçine hem de ihracata yetecek kadar sofralık zeytin ve zeytinyağı üretimi yapıldığını belirterek, sektörün geleceği için üreticiye destek verilmesinin yeterli olacağını söyledi. Asa, "Sektörde ithalata izin verilmesi, fiyatların baskılanması ve üreticinin kazanamaması anlamına gelir ki bu da zamanla zeytin ve zeytinyağı üretiminin azalmasına varacak olumsuz sonuçlara neden olacaktır. Bizim talebimiz, ihracatçının ihracat yaptığı ülkedeki gümrük farkının devlet tarafından desteklenmesi bununla beraber sofralık zeytine teşvik primi verilerek ülke ekonomisine ve sektöre katkı sağlanmasıdır" dedi. Başkan Asa, Marmarabirlik'in 32 bin ortağı ve 8 kooperatifi adına zeytin üreticisinin her zaman yanında olan Şahin'e teşekkür etti

KAŞEDE BEKLEMEK YOK
KALİTELİ KAŞELER
UYGUN FİYATLARLA
GÜN İÇİNDE TESLİM EDİLİR

GÜLER AJANS
MATBAACILIK - YAYINCILIK - REKLAMCILIK
İstiklal Caddesi Bora Sokak No : 5/A GEMLİK
Tel : (0.224) 513 96 83 Fax : 513 35 95

ELEMAN
Yemek ve temizlik işlerinden anlayan
35-45 yaş arası en az 2 yıl tecrübeli
BAYAN eleman aranıyor.
AKRAN NAKLİYAT
Engürücük Köyü Çamlık Mevkii
Yeniköy Kavşagı Gemlik/Bursa
Tel 0 535 332 50 44

TSO-KOSGEB sertifikaları verildi

KOSGEB Meslek Edindirme Kurları kapsamında, KOSGEB ve Gemlik Ticaret ve Sanayi Odası tarafından ortaklaşa düzenlenen kursun sertifika töreni GTSO Toplantı Salonunda yapıldı. Toplantıya GTSO Başkanı Kemal Akıt, GTSO Meclis Başkanı Paşa Ağdemir, Yönetim Kurulu başkanvekilleri Mehmet Yıldırım ve Nurettin Hocaoğlu, muhasip üye Ergin Erenoğlu, üyeler Fikret Mete ve Mehmet Anar da katıldı.

Sertifika töreninde ilk sözü alan Paşa Ağdemir; *"Kurs umarım hepinize faydalı olur. Daha büyük projelerde de bir arada olmayı diliyorum. Kuracağınız işlerle de ileriki dönemde umarım müşterimiz olursunuz"* dedi.

Akıt; "Ne iş olursa yaparım dönemi geride kaldı" GTSO Başkanı Kemal Akıt ise; *"Sertifikalarınızın hayırlı olmasını diliyorum. Oda olarak asli görevlerimizin yanı sıra, sosyal projelere de destek veriyoruz. Ne iş olursa yaparım dönemi geride kaldı. Becerisi, mesleği olanlar iş konusunda sorun yaşamıyor. KOSGEB'in bize göre en büyük projelerinden biri meslek edindirme oldu. iş becerisi olanlar için açılan kursları olumlu buluyoruz. Projenin Gemlik'teki iyi tarafı da büyük kısmının kadınlardan oluşması, bu nedenle hanımlarımızı ayrıca tebrik ediyorum. Türkiye yeni iş kadınları ve işadamları kazanacak. Sizler aynı zaman da yanınızda çalıştırdıklarınızla, fazladan iş imkanı da sağlayacaksınız. Yarınlar ülkemiz adına inşallah daha iyi olacaktır. Muasır Medeni yetler seviyesine ulaşmamız için de, sizlerin gayretlerine ihtiyacımız var"* şeklinde konuştu. Konuşmalar sonrasında, sertifika törenine katılanlara sertifikaları TSO Yönetim Kurulu tarafından verildi.

'Gemlik_Körfez' www.gemlikkorfezgazetesi.com

42 yıllık tecrübemiz ile hizmetinizdeyiz....

FATURA
SEVK İRSALİYESİ
TAŞIMA İRSALİYESİ
GİDER MAKBUZU
TAHSİLAT MAKBUZU
DAVETİYE
TAKVİM & KİTAP
DERGİ & İLAN
KARTVİZİT & KAŞE
EL İLANI & BROŞÜR
CİLT YAPIMI
İLAN & REKLAM
PLAKET & KUPA
MADALYA
NİKAH ŞEKERİ
BEBEK ŞEKERİ
HEDİYELİK EŞYA

Gülen Ajans
MATBAACILIK YAYINCILIK REKLAMCILIK ORGANİZASYON VE TANITIM HİZMETLERİ

İstiklal Cad. Bora Sok. Bakır Apt. Altı No: 5/A
Tel : 0 224 513 96 83 GEMLİK

BEYHAN ÇALIŞKAN GEMLİKSPOR'DA

Seyfettin ŞEKERSÖZ

Bilecikspor, Sarıyer, Orhangazispor, Fethiyespor ve Altay'ı çalıştıran deneyimli teknik adam, bu sezon BAL'da mücadele edecek olan Gemlikspor ile anlaşmaya vardı. Bölgesel Amatör Lig temsilcilerimizden Gemlikspor, olağan üstü kongrenin ardından yeni hocasını da buldu. Profesyonel takımlarda uzun yıllar görev yapan Beyhan Çalışkan, Kırmızı-Beyazlı ekiple anlaştı. Bu sezon ilk kez mücadele edeceği ligde güçlü bir kadro kurarak şampiyonluğu hedefleyen Gemlikspor, başkan Cumhur Aydın ve yönetim kurulunun yoğun çabaları sonunda tecrübeli teknik adam Beyhan Çalışkan'ı takımın başına getirdi. Yapılan görüşmeler sonunda uzun vadeli çalışma koşulları ve daha üst liglerde mücadele etme hedefinde olan

Gemlikspor yönetiminin teklifini kabul eden deneyimli teknik adam Beyhan Çalışkan, transfer çalışmalarına da start verdi. Gemlikspor'un artık daha üst liglerde mücadele etmesi gerektiğini söyleyen Çalışkan, *"Başkan Cumhur Aydın ile birlikte genç dinamik ve heyecanlı yönetim kurulunun kabul ederek görevi kabul ettim. Uzun yıllardır üst ligleri hedefleyen Gemlikspor, artık bunu başarması gerekiyor. Yönetimi ile taraftarı ile ve güçlü Gemlik halkı ile bu sezon bunu başarmak istiyoruz. İnşallah çok çalışarak sezon sonu hedefimize ulaşacağız. Transfer çalışmalarımıza da başladık ve görüştüğümüz bir çok oyuncu var. Güçlü bir kadro kurarak Gemlikspor'u yıllardır hayalini kurduğu önce 3.Lig, ardından daha yukarılara taşımak istiyoruz"* dedi. Öte yandan yeni sezon hazırlıklarına Pazartesi günü start verecek olan Kırmızı-Beyazlılarda yeni yönetim görev bölümü yaparken, golcü oyuncusu kaptan Abdullah Apak, kaleci Caner Kayan, stoper Bülent Bal ve orta saha oyuncusu Özgür Çetiner ile anlaşmaya vardı.

Tenis Yaz Okulu başladı

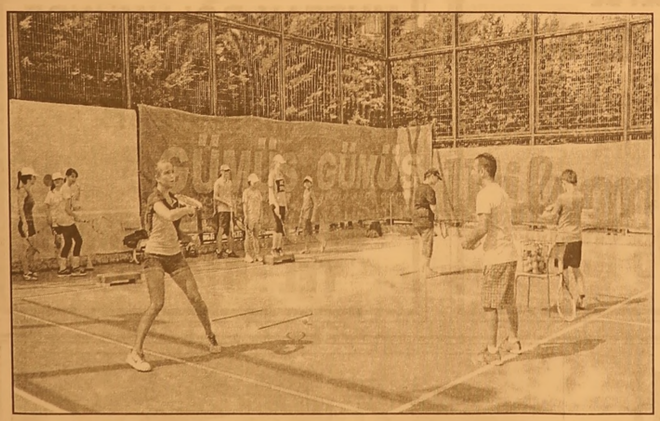

Gemlik Belediyesi Gençlik ve Spor Kulübü bünyesinde açılan Gemlik Belediyesi Sosyal Yaşam Merkezi Tenis Kortunda gerçekleşen tenis yaz okulu, yaklaşık 25 çocuğun katılımıyla başladı. 8- 15 yaş çocuklara yönelik hazırlanan yaz okuluna Tenis antrenörü Hüseyin Kıyak, yardımcı antrenörleri Osman Köse ve Ece Ay eşliğinde İki grup halinde Salı ve Perşembe günleri sabah 09.00 ve 11.00 saatleri arasında çalışmalarını yürütüyor. Çocukların sosyal, kişisel ve fiziksel gelişimlerine katkıda bulunacak, yaşama dair bilgilerle donatılıp, arkadaşlarıyla birlikte eğlenceli ve tenis dolu bir yaz geçirmelerini amaçlayan eğitmenlerimiz; bunun için Tenis yaz okulunda çocukların tenis branşında yoğun bir program içerisinde eğitmeyi ve eğlenirken öğrenmelerini sağlamaya çalıştıklarını belirttiler.

Gemlik Körfez
GEMLİK'İN İLK GÜNLÜK SİVİL GAZETESİ

Uludağ Üniversitesi'nin Meslek Yüksekokullarında Revizyon

Bursa Uludağ Üniversitesi (UÜ), sektörlere ara eleman yetiştiren meslek yüksekokullarında verilen eğitimi günün ihtiyaçları doğrultusunda yenilemek için harekete geçti. Uludağ Üniversitesi Rektörü Prof. Dr. Yusuf Ulcay, meslek yüksekokullarında uygulama ağırlıklı bir eğitim olması gerektiğine dikkat çekerek, "Böyle yaparsak hem öğretim görevlisi, hem öğrenci, hem de de sektör kazanır. Türkiye'nin buna ihtiyacı var." dedi.

Uludağ Üniversitesi Rektörü Prof. Dr. Yusuf Ulcay, meslek yüksekokullarında verilen eğitim programlarını yenilemek için çalışma başlattı. Meslek yüksekokulları müdürleriyle bir araya gelen Rektör Prof. Dr. Ulcay, "Meslek yüksekokullarında öyle bir eğitim vermeliyiz ki, buradan mezun olanlar kendi alanlarında çalışabilsin. Almanya'da, bu tür okullardan mezun olanların yüzde 70'i eğitim aldıkları alanlarda çalışıyor, bizde ise tam tersi. Bunun için eğitimi uygulama ağırlıklı hale getirmeliyiz. Öğretim görevlileri atölyeye girmeli, üretimin içinde olmalı. Böyle olursa hem öğretim görevlisi, hem öğrenci hem de sektör kazanır. Bu dönüşümü yapmak zorundayız. Ülkenin kaynaklarını doğru yere harcamamız gerekiyor." şeklinde konuştu. Meslek yüksek okulu müdürlerinin sektörle iç içe olmasını isteyen, Rektör Prof. Dr. Ulcay, elde edilecek veriler doğrultusunda bazı programların kapatılabileceğini, bazılarının başka okullara kaydırılabileceğini, gerek görüldüğü takdirde de yeni programlar açılabileceğini kaydetti.

ELEMAN ARANIYOR

FİRMAMIZ BÜNYESİNDE ÇALIŞACAK
FORKLİFT KULLANABİLEN ELEMAN ARANIYOR
0 224 524 75 24 GEMLİK

SATILIK ZEYTİNLİK

KUMLA YOLU
HASANAĞA
MEVKİİNDE 2709 M2
İKİ YOLA CEPHELİ
SAHİBİNDEN
SATILIK ZEYTİNLİK
0 543 582 15 78

SATILIK

UMURBEY'DE
BAHÇELİ 4 +1 MASRAFSIZ
ŞÖMİNELİ - ÜÇ TARAFI BAHÇELİ
SAHİBİNDEN
SATILIK LÜKS DAİRE
0 535 378 18 00

ELEMANLAR

FABRİKAMIZDA
MUTFAK BÖLÜMÜNDE
ÇALIŞACAK
ELEMANLAR
ARANIYOR
VERONA MERMER
TEL : 514 20 21

KAŞEDE BEKLEMEK YOK

KALİTELİ KAŞELER UYGUN FİYATLARLA
1 SAATTE TESLİM EDİLİR

GÜLER AJANS

MATBAACILIK - YAYINCILIK - REKLAMCILIK

İstiklal Caddesi Bora Sokak No : 5/A GEMLİK
Tel : (0.224) 513 96 83 Fax : (0.224) 513 35 95

Açlık ve yoksulluk sınırları açıklandı

Türkiye'deki 4 kişilik bir ailenin açlık sınırı bin 371 TL, yoksulluk sınırı ise 3 bin 687 TL olarak belirlendi.
Memur-Sen Konfederasyonu tarafından her ay düzenli olarak yapılan açlık-yoksulluk araştırmasına göre Temmuz ayında Türkiye'deki 4 kişilik bir ailenin açlık sınırı bin 371 TL, yoksulluk sınırı ise 3 bin 687 TL olarak tespit edildi. Yapılan araştırmaya göre ısınma, haberleşme, giyim, çevre ve su madde fiyatlarında düşüş yaşanırken; gıda, aydınlanma, barınma, sağlık, ulaşım, kişisel temizlik ve bakım, eğitim-kültür fiyatlarında artış olduğu gözlendi.
Haziran ayına göre Temmuz'da gıda maddesi fiyatlarında ortalama yüzde 0,27'lik bir artış oldu. Temmuz'da göze çarpan en büyük artış ise yüzde 40,5'le limon fiyatında yaşandı.

GİYİM FİYATLARINDA 3,4'LÜK BİR AZALIŞ

Temmuz ayında Haziran ayına göre giyim fiyatlarında ise ortalama yüzde 3,4'lük bir azalış gözlendi. Giyim madde fiyatlarında Haziran ayına göre en göze çarpan değişimin yüzde 1,16 artışla giysi tamir ücretleri olurken; en çok göze çarpan düşüş yüzde 9,51 azalışla gömlek (erkek), yüzde 9,04 azalışla tişört (erkek) ürünlerinin fiyatında yaşandı. Temmuz ayında Haziran ayına göre ısınma madde fiyatlarında ortalama yüzde 0,04'lük bir azalış gözlendi. Temmuz ayında Haziran ayına göre aydınlanma fiyatında yüzde 0,05'lik bir artış gözlenirken, Temmuz ayında Haziran ayına göre barınma fiyatlarında ortalama yüzde 0,76'lık bir artış oldu.

SAĞLIK VE ULAŞIM PAHALANDI

Temmuz ayında Haziran ayına göre sağlık fiyatları yüzde 0,66 artarken, ulaşım fiyatlarında yüzde 0,57'lik bir artış olduğu belirlendi. Ulaşım madde fiyatlarında Haziran ayına göre en göze çarpan değişimin yüzde 5,06 artışla araçların tamir ve bakımına ödenen malzeme ücretleri, yüzde 4,29 artışla araçların tamir ve bakımına ödenen işçilik ücreti fiyatlarında olduğu gözlendi. Bununla birlikte ulaşımda yüzde 2,64 azalışla mazot, yüzde 1,26 azalışla benzin fiyatlarında düşüş olduğu tespit edildi. Temmuz ayında Haziran ayına göre haberleşme fiyatlarında ortalama değişim ise yüzde 2,22'lik bir azalış olarak yansıdı. Haberleşme fiyatlarında Haziran ayına göre en göze çarpan değişimin yüzde 11,11 artışla mektup gönderme ücreti (APS) ve PTT koli gönderme ücreti fiyatlarında olduğu gözlendi.
Kişisel temizlik ve bakım fiyatlarında yüzde 0,22'lik bir artış gözlendi. Kişisel temizlik ve bakım fiyatlarında Haziran ayına göre en göze çarpan değişimin yüzde 2,79 artışla tuvalet kâğıdı, yüzde 4,04 azalışla misafir kolonyası fiyatlarında olduğu tespit edildi

Cebinde 200 TL'lik banknot olanlar dikkat!

Bankaların, ATM'lerden 200 TL'lik banknotları kabul etmemesi üzerine Merkez Bankası'na şikayet yağdı.Merkez Bankası'ndan edinilen bilgiye göre vatandaşlar bazı banka ATM'lerinin 200 liralık banknotları kabul etmediklerine dair şikayet başvurusunda bulundu.
Bu şikayetler üzerine harekete geçen Merkez Bankası, bankaların 200 TL'lerin 'teknik adaptasyonunun' yapılmadığını tespit ederek, bankaları 'derhal' adaptasyonların yapılması konusunda uyardı.
Merkez Bankası yetkilileri, bu uyarının ardından bankaların adaptasyonları yaparak vatandaşın mağduriyetini önleyeceklerini açıkladılar.
Vatandaşlardan son dönemde sahte para konusunda yoğun bir başvuru almadıklarını belirten bir yetkili, "Ancak biz internet sitemiz üzerinden vatandaşlarımızı sahte paralar konusunda bilgilendiriyoruz. Bununla ilgili ayrıntılı başlıklarımız, kitapçıklarımız var" dedi.
Merkez Bankası internet sitesi üzerinden elinizdeki paranın sahte olup olmadığını anlamak üzere sorgulama yapabilirsiniz.
Banka yetkilileri, vatandaşları Emniyet ve Jandarma ile birlikte hazırladıkları 'Banknotlarda Sahteciliğe Dikkat Kitapçığını' okumaya çağırdı.
Merkez Bankası, elindeki paranın sahte olduğundan şüphelenen vatandaşlara ise şu uyarıyı yapıyor: "Banknotlarda yer alan güvenlik özelliklerinden birden fazlası kontrol edilmeli, Gerçek banknotlar ile karşılaştırılarak da kontrolü yapılmalı, Üzerine yazı, çizik, delme, yırtma v.b. müdahalelerde bulunulması engellenmeli, Nereden ve kimden alındığına dair tüm bilgilerle birlikte en yakın Cumhuriyet başsavcılıklarına veya kolluk kuvvetlerine teslim edilmeli.
Bildirimler için 155 Polis İmdat veya 156 Jandarma İhbar hatları kullanılabilir. Unutulmamalıdır ki, yapılan ihbarlar aranan bir kişinin veya bir sahtecilik şebekesinin ortaya çıkarılmasına katkı sağlayabilecektir."

'Gemlik Körfez' www.gemlikkorfezgazetesi.com

GEMLİK REHBERİ

GEREKLİ TELEFONLAR	
İtfaiye	110
Polis İmdat	155
Jandarma İmdat	156
Jandarma K.	513 10 55
Polis Karakolu	513 18 79
Gar. Kom.	513 12 06

KAYMAKAMLIK	
Kaymakamlık	513 10 51
C.Savcılığı	513 10 53
C.Savcı Yrd.	513 29 54
Emniyet Müd.	513 10 28

ULAŞIM	
Pamukkale	512 00 26
DENİZ UÇAĞI	513 68 13
Pegasus Akmis Seyahat	614 63 62
METRO	613 12 12
Aydın Turizm	613 20 77
Süzer Turizm	612 10 72
Kanbaroğlu-Esadaş	614 46 49
Kadıköy	614 47 71
Kamil Koç	612 01 63

HASTANELER	
Devlet Hastanesi	517 34 00
Sahil Dev. Hast.	513 23 29
Mer.Sağ.Ocağı	513 10 68
Tomokay Tomografi	513 65 29
Konur Tıp Mrk.	514 80 88

TAKSİLER	
Körfez Taksi	513 18 21
Çınar Taksi	513 24 67
Güven Taksi	513 32 40
Gemlik Taksi	513 23 24
Manastır Taksi	517 33 94

RESMİ DAİRELER	
Telefon Arıza	121
UEDAŞ ARIZA	186
UEDAŞ İşletme	513 45 03
Statyum	514 00 95
Orm.Böl.Şef.	513 12 86
Milli Eğt. Md.	513 11 74
Halk Kütüphane	513 13 53
Askerlik Şb.	513 10 57
Karayolları	513 13 08
Liman Baş.	513 11 33
Mal Müd.	513 10 95
Nüfus Md.	513 37 42
Özel İd. Md.	513 15 07
Tapu Sicl. Müd.	513 14 14
Müftülük	513 13 64
Gümrük Md.	524 85 86
Ver. Dairesi Md.	513 10 92
İlçe Tarım Müd.	513 10 45
İlçe Seç. Md.	513 77 73
Halk Eğitim Müd.	513 18 46
İŞ-KUR	513 71 66

BELEDİYE	
Santral	513 45 21 -23
Başkanlık	513 45 20
BUSKİ	514 57 96
İtfaiye	513 23 25
Muhasebe Md.	513 45 21-182
Yazı İşl. Md.	513 45 21-111
Su Arıza	Yalnız 185

DENİZ OTOBÜSÜ	
Bursa	256 77 84
Mudanya	544 30 60
Yenikapı	(212) 516 12 12
Yalova	(226) 811 13 23
İDO İmam Aslan Dinlenme Tes.	513 23 94

VAPUR - FERİBOT	
Yalova	(226) 814 10 20
Topçular	(226) 363 43 19
Eskihisar	(262) 655 60 31

OTOBÜS	
Şehirlerarası	261 54 00
Otobüs Terminali	(18 Hat)

DAĞITICILAR	
GEMDAŞ	513 29 29
Aygaz	513 12 95
Habaş	513 16 37
Mogaz	513 75 58
Ergaz	513 88 43
Milangaz	513 22 59
Habaşgaz	513 45 46
Yeni Likitgaz	513 65 00
BP Gaz	514 59 81
Bütünler Likitgaz	513 80 00
Akçagaz	514 88 70
Totalgaz	514 17 00
Akcan Petrol	513 18 79
MAR-PET	513 30 53
Tuncay Otogaz	513 18 45
Beyza Petrol	513 01 03

Gemlik Körfez
GEMLİK'İN İLK GÜNLÜK SİYASİ GAZETESİ
YEREL SÜRELİ YAYIN
YIL : 42 SAYI : 5243
FİYATI : 50 Kr. (KDV Dahil)
Sahibi : Serap GÜLER
Sorumlu Yazı İşleri Müdürü : Kadri GÜLER
İstiklal Cad. Bora Sok. No:5/A
Tel : 513 96 83 GEMLİK
korfezofset@hotmail.com
Yönetim ve Basım Yeri :
GÜLER AJANS
Matbaacılık-Yayıncılık-Reklamcılık Tesisi
İstiklal Cad. Bora Sok. No:5/A GEMLİK
(Dini bayram Günleri ve Pazar günleri yayınlanmaz)

GEMLİK SİNEMA GÜNLÜĞÜ
VENÜS SİNEMASI
ant-man(3d türkçe):
11:30-14:00-16:00-
18:00-20:00
kağıttan kentler: 11:30-
13:30-17:.30-20:00
siccin 2: 15:30
kanlı tatil: 12:00-14:00-
15:45-17:30-20:00...
513 33 21

YİĞİT İNŞAAT
YAPI MALZEMELERİ LTD.ŞTİ

Üstün organizasyon yapısı ve profesyonel kadrosu, deneyimli, yenilikçi, dinamik ve yaratıcı özelliklerimizle ticaretin ve hizmetin temelini oluşturan işbirliği doğrultusunda geliştirdiğimiz etkili iş modelleriyle yolumuza BAŞARIYLA DEVAM EDİYORUZ...

BANYO & MUTFAK
SERAMİK
CAM MOZAİK
VİTRİFİYE
BANYO DOLAPLARI
LAMİNAT PARKE
KOMBİ - RADYATÖR
BOYA ve KABA
İNŞAAT MALZEMESİ
ISI VE SU YALITIM ÜRÜNLERİ
SIHHI TESİSAT ÜRÜNLERİ

ADLİYE BİNASI ALTI YENİ PAZAR CAD. NO : 98
TEL : 0 224 514 31 64 FAX : 0 224 513 90 41 - GEMLİK

MİLTON
DÜĞÜN SALONU

GEMLİK KÖRFEZİ'NİN DENİZLE BİRLEŞTİĞİ MÜTHİŞ MANZARADA YENİLENEN YÜZÜMÜZLE EN GÜZEL ANLARINIZI YAŞATMAK İÇİN VARIZ

Pasta - Meşrubat - Çerez
Piyanist + Dj Performans
Saten Sandalye Giydirme
Nikah Masası - Volkan gösterisi

2016 yılı REZERVASYONLARIMIZ BAŞLAMIŞTIR

İnternetten Canlı Yayın- Sahne - Işık gösterisi
Servis ve ekipmanlar - Sürpriz gösteriler

www.gemlikmilton.com
facebook/miltondugun
plus.google.com/miltondugun
HÜKÜMET KONAĞI KARŞISI
TEL : 513 10 71 GEMLİK

ELİT OTEL

KUMLA'DA HİZMETİNİZDE

- ÖZEL HAVUZ
- OTOPARK
- KLİMALI ODALAR
- ÇOCUK PARKI
- SICAK SU

YENİLENEN YÜZÜMÜZLE 7/24 HİZMET

- HAVUZ BAŞI PUB CAFE
- DÜĞÜN - NİŞAN VE
- DOĞUM GÜNÜ
- ORGANİZASYONLARI

KİLO İLE KÖFTE - ET ŞARKÜTERİ
KAHVALTI - ÇORBA - ZEYTİN - ZEYTİNYAĞI VE TURŞU ÇEŞİTLERİ BULUNUR

Armutlu Yolu Üzeri Küçük KUMLA

Rezervasyon Tel : 0 224 538 70 10

MEMNUNİYET, KALİTE VE UYGUN FİYAT BİZDEN, KEYFİNİ ÇIKARMAK SİZDEN.

7/24 HİZMET

Kuruluş:1973

Gemlik Körfez

GEMLİK'İN İLK GÜNLÜK SİYASİ GAZETESİ

8 Ağustos 2015 Cumartesi www.gemlikkorfezgazetesi.com 50 Kr.

FATURA - SEVK İRSALİYESİ - TAŞIMA İRSALİYESİ - GİDER MAKBUZU
TAHSİLAT MAKBUZU- DAVETİYE - TAKVİM - KİTAP - DERGİ - İLAN-CİLT YAPIMI - REKLAM - MADALYA - KUPA - PLAKET

Gülen ajans

İstiklal Cad. Bora Sok.
Bakır Apt. Altı No: 5/A GEMLİK
Tel : 0 224 513 96 83

Türkiye Motokros Şampiyonası 4. Ayak Yarışları bugün Şahintepe Parkurunda başlıyor

Motor tutkunları Şahintepe'de buluşuyor

Güne Bakış

Kadri GÜLER
kadri_guler@hotmail.com

MOTOKROS HEYECANI

Gemlik bugün 4.kez Türkiye'nin motor tutkunlarını düzenlenen organizasyon ile konuk edecek.

Türkiye Motosiklet Federasyonu, Bursa Büyükşehir Belediyesi, Bursa Valiliği, Gemlik Belediyesi ve Gemlik Doğa ve Motor Sporları Derneği'nin birlikte düzenlediği bu büyük organizasyon, motor severlerin ilgisini çekiyor.

Gemlik'in Şahintepe Mevkii bu nedenle Bursa Büyükşehir Belediyesi ile Gemlik Belediyesinin işbirliği ile Uluslararası motor siklet parkuru haline getirildi. Devamı 4'de

Türkiye Motosiklet Federasyonu'nun Gemlik Belediyesi nin destek ve ev sahipliğinde organize edeceği Türkiye Motokros Şampiyonası 4. Ayak Yarışları Şahintepe Parkurun da yapılacak. 4. Ayak Motokros Türkiye Şampiyona sında 30 kulüp, yaklaşık 100 sporcu ile mücadele edecek. Spor Toto Genel Müdürlüğünün de büyük katkı sundu ğu organizasyon 8 Ağustos Cumartesi ve 9 Ağustos Pazar günleri gerçekleşecek. Türkiye Motosiklet Federasyonu Yöne tim Kurulu Üyesi ve Organizasyon Komitesi Başkanı Mahmut Akülke, 1870 metre uzunlu ğundaki pistin Türkiye ve Avrupa nın en iyi yarış mer kezlerinden birisi haline geldiğini vurguladı. Haberi sayfa 4'de

ÖZEL AYKENT İLKÖĞRETİM OKULU 2002 GEMLİK

ÖZEL AYKENT İLKÖĞRETİM OKULU

"Aykent ile hedeflerinize doğru"

2015-2016 eğitim ve öğretim yılı için kayıtlarımız devam ediyor

Gemlik- Orhangazi yolu 2. Km
Umurbey Paşabahçeler Mevkii
Tel : 513 50 84 GEMLİK
www.aykentilkogretim.k12.tr

Deneyimli kadromuz ve çağdaş eğitim anlayışıyla sizlere en yakın özel okuluz

OKULUMUZUN YETİŞTİRDİĞİ ÖĞRENCİLER;

Hoşgörülüdür, çalışmalarını planlar ve uygular, evrenseldir, çağa ayak uydurmasını bilir, yeniliklere açıktır, süreç odaklıdır, paylaşımcıdır. Her zaman özveri ile çalışır, vefakardır, dostlarını asla unutmaz, sürekli eğitim ilkesi ile hareket eder, kararlı ve tutarlıdır, kendi kararlarını verir ve uygular, özgüveni tamdır. Her yerde ve her ortamda kendini ispatlar, engel tanımaz, "BAŞARACAĞIM" der ve başarır.

4 YAŞ	7.250
5 YAŞ	7.800
1. SINIF	10.000
2. SINIF	12.300
3. SINIF	12.300
4. SINIF	12.300
5. SINIF	12.300
6. SINIF	12.300
7. SINIF	12.300
8. SINIF	12.300

NOT : Ücretlerimize EĞİTİM-ÖĞRETİM, YEMEK, SERVİS ve KDV dahildir.

Gemlik Körfez
GEMLİK'İN İLK GÜNLÜK SİYASİ GAZETESİ

Karsak Deresi genişletiliyor

Bursa Büyükşehir Belediyesi'nin bir kuruluşu olan BUSKİ, Karsak Deresi'nin ikinci bölümünde genişletme çalışmaları başlattı. BUSKİ tarafından ihaleye çıkarılan Karsak Deresi'nin Terminal köprüsün den, Özdilek Alışveriş Merkezi arasında genişletme çalışmaları başladı. Müteahhit firma, dere içinde dozerler le genişletme çalışmalarını yürütürken, açılan alana istinat duvarı örülecek. Bunun için Terminal Köprüsü ile Özdilek önündeki köprü arasındaki yol, trafiğe geçici olarak kapatıldı. BUSKİ daha önce Terminal Köprüsü'nden denize kadar olan bölümde genişletme ve köprü yapımları gerçekleştirmiş, derenin yan duvarlarında geçtiğimiz aylarda yükseltme çalışması yapmıştı. Kısım, kısım ihale edilen genişletme çalışmalarının kentin kuzey doğusuna doğru sürdürileceği öğrenildi.

GEMLİK'TE İLK ÖZEL ETÜT MERKEZİ AÇILDI

AKP hükümetinin dershaneleri kapatma kararı sonrası gündeme gelen Etüt Merkezleri ilçemizde ilk özel etüt merke zinin açılmasına neden oldu. Temmuz ayında Milli Eğitim Bakanlığı'ndan kurum açma izni aldıklarını söyleyen Etüt Merkezi Kurum Müdürü Gamze Altun Türkmen, okullar açılmadan öğrenci kayıtlarına başladıklarını, öğrencilerin okul döneminde öğrendikleri bilgileri unutmamaları için Matematik ve

İngilizce derslerinden eksikliklerin tamamlanmasına yardımcı olacaklarını söyledi. Gemlik'in ilk ve tek özel etüt merkezi olduklarını belirten etüt kavramının Gemlik için yeni lduğuna dikkat ekerek, Gamze tun Türkmen nları söyledi: *üt Merkezleri öğrencilerin okul sonrası tüm ödevlerini, branş ve sınıf öğretmenleri eşliğinde tamamlayacaklar, anlamadıkları veya eksik oldukları ders konularında öğretmenleri çözecekleri eğitim kurumlarıdır. Burada öğrenciler öğrendikleri dersleri de tekrarlayarak pekiştirme olanağı bulacaklardır. Evlerine gittiklerinde ertesi gün okula sorunlarını çözmüş, ödevlerini tamamlamış ve derslerini çalışmış olarak gidecektir. Bu durumda öğrenciler velileriyle birlikte keyifli bir akşam geçirme olanağı bulacaklar, aile çocuklarıyla sevgilerini paylaşacaktır." dedi.*

Etüt Merkezleri'nde öğrenciler, öğretmenler kontrolünde ödevlerini belli zamanlarda, belli disiplin içinde yapacaklarından, düzenli ve planlı olma becerisini kazanacakları belirtildi. Gemlik Etüt Merkezi Dere boyu'na Zeytuni Plaza 3. katında kayıtlara başladı.

KAŞEDE BEKLEMEK YOK
KALİTELİ KAŞELER UYGUN FİYATLARLA
1 SAATTE TESLİM EDİLİR
GÜLER AJANS
MATBAACILIK - YAYINCILIK - REKLAMCILIK

İstiklal Caddesi Bora Sok..k No : 5/A GEMLİK
Tel : (0.224) 513 96 83 Fax .) 224) 513 35 95

Gemlik Köşe

Bir evden servet çalmışlardı

Bursa'da bir evden 700 bin liralık ziynet eşyası ve para çalan hırsızlanın, çatıdan balkona ip sarkıtıp içeri girdikleri, kasayı 5. kattan aşağı atıp, kaldıklan barakada açtıklan ortaya çıktı. Edinilen bilgiye göre olay, üç gün önce merkez Osmangazi ilçesi Kükürtlü Mahallesi'nde meydana geldi. N.K.'nin evine girmeden bir gün önce keşif yapan şüpheliler, kapıyı tornavida ile açmak istedi. Kapının açılmaması üzerine ayrılan hırsızlar, bir gün sonra evin çatısına çıktı. Buradan 5. kata ip sarkıtan şüpheliler, balkona inip camı tornavida ile açtı. Yatak odasındaki dolapta bulunan çelik kasayı fark eden hırsızlar, bütün çabalanna rağmen kasayı açmayı başaramadı. Bunun üzerine çelik kasayı 5. kattan aşağı atan hırsızlar, Beşyol Mahallesi'ndeki barakaya gitti. Burada çelik kasayı açan şüpheliler, içerisinden çıkan 700 bin liralık ziynet eşyası ve parayı aldı.Edinilen bilgiye

göre olay, üç gün önce merkez Osmangazi ilçesi Kükürtlü Mahallesi'nde meydana geldi. N.K.'nin evine girmeden bir gün önce keşif yapan şüpheliler, kapıyı tornavida ile açmak istedi. Kapının açılmaması üzerine ayrılan hırsızlar, bir gün sonra evin çatısına çıktı. Buradan 5. kata ip sarkıtan şüpheliler, balkona inip camı tornavida ile açtı. Yatak odasındaki dolapta bulunan çelik kasayı fark eden hırsızlar, bütün çabalanna rağmen kasayı açmayı başaramadı. Bunun üzerine çelik kasayı 5. kattan aşağı atan hırsızlar, Beşyol Mahallesi'ndeki barakaya gitti. Burada çelik kasayı açan şüpheliler, içerisinden çıkan 700 bin liralık ziynet eşyası ve parayı aldı.

Restorana molotoflu saldırı

Bursa'nın İnegöl ilçesinde, daha evvel sahibi kalaşnikoflu saldınya uğrayan restorana seyir halindeki bir araçtan molotof atıldı. Çıkan yangında restoran büyük zarar gördü. Edinilen bilgiye göre, bir süre önce, Alanyurt yolu üzerinde özel otomobili ile seyir halindeyken uğradığı kalaşnikoflu saldında ağır yaralanan Güray E. ile

restoranda çalışanlara silahlı saldırı sebebiyle cezaevinde bulunan kardeşi Koray E'nin işletmeciliğini yaptığı restorana, dün gece saat 02.00 sıralannda seyir halindeki özel bir otomobilden molotof atıldı. Ahşap olan restoranın kapı camını kırarak içeri düşen molotof yangına sebebiyet verdi. Sese uyanan yandaki apartman sakinlerinin haber vermesi üzerine bölgeye çok sayıda İtfaiye ekibi sevk edildi. Ahşap olması sebebiyle yangın restoranın her tarafını sararken, çok sayıda araçla yangına müdahale eden itfaiye ekipleri, alevleri kontrol altına alarak söndürdü. Yangında restoranın içinin yanı sıra çatısı, yandaki işyerinin tabelası ile apartmanın dış cephesi zarar gördü. Şahitlerin molotof atıldığı iddialan üzerine emniyet ekipleri bu yönde araştırma başlattı.

Bu yalana kanmayın artık!

Bursa'da telefon dolandıncılan kendilerini polis olarak tanıtıp 6 bin lira dolandırdı. Merkez Osmangazi ilçesinin Başaran Mahallesi'ndeki evinde oturduğu sırada çalan telefonunu açan İ.Ç, arayan kişinin polis olduğunu ve acilen vereceği hesaba para yatırması gerektiğini söylemesine kandı. İ.Ç, kendisini polis olarak tanıtan dolandıncıyla buluşup 6 bin 170 lira verdi. İ.Ç, parayı ver dikten sonra dolandırıldığını anlayarak emniyete müracaat etti. Polis olayla alakalı tahkikat başlattı.

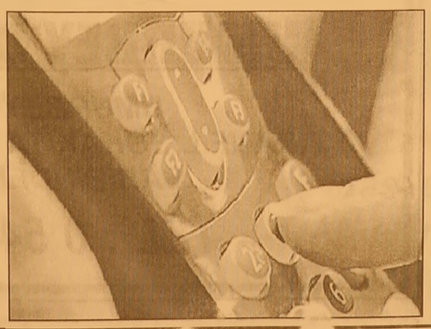

KAŞEDE BEKLEMEK YOK
KALİTELİ KAŞELER
UYGUN FİYATLARLA
GÜN İÇİNDE TESLİM EDİLİR

GÜLER AJANS
MATBAACILIK - YAYINCILIK - REKLAMCILIK
İstiklal Caddesi Bora Sokak No :5/A GEMLİK
Tel : (0.224) 513 96 83 Fax : 513 35 95

ÖZEL DİREKSİYON DERSİ VERİLİR 0 531 260 79 93

Güne Bakış

Kadri GÜLER
kadri_guler@hotmail.com

MOTOKROS HEYECANI

Kimsenin aklının ucundan geçmeyen bu spor dalının Gemlik'e kazandırılmasında, Gemlikli motosiklet severleri biraraya getiren Motor ve Doğa Sporları Derneği oldu.

Federasyonla temasa geçerek, İlçemize beledi yelerin desteği ile güzel bir parkur kazandırdılar.

Bu parkurun eksiklikleri zaman içinde daha iyi hale getirilebilir.

Önemli olan biri başlangıçtı bu da gerçekleşti.

Bu yıl 4.kez motosiklet tutkunları bugün Gemlik'e gelecekler.

Türkiye'nin dört bir yanından yüzlerce adrenalini yüksek insan, ilçemizin sokaklarında motor sürecek..

Türkiye Motokros Şampiyonası 4. ayak yarışları ile ilgili haberimiz bugün gazetemizde var.

Motosiklet yarışları cesaret, heyecan, güç, direnç isteyen bir spor.

Tehlikeli de bir spor.

Bugün bu yarışları izlemek isteyenler kendileri ne en güzel yeri kapamları için erkenden Şahintepe rampasını tırmanmalı.

Dileriz hava yağışlı olmaz.

Son günlerde bunaltan sıcaklar ardından meteoroloji yağmur sinyalleri veriyor.

Bu yarışların ilçemizin tanıtımına da katkı sağlayacağını sanıyorum.

Hala motosikletlere karşı ilgi duymaktayım.

Öğretmenlik yıllarımda, Gemlik Adliye Köyü arasında gidip gelmek, için İLO marka bir motosiklet almıştım.

O yıllar Türkiye de Mobilet motosikletler yaygındı.

Çetin Gürçay, İstiklal Caddesinde Gürçay Pasajını yaptırırken, İLO marka motosiklet bayiliği açmıştı. Mütevazi öğretmenlik maaşımla bir tane de ben aldım.

Ancak, motor daha Umurbey yokuşunu çekmi yordu. Pedal çevirmek zorunda kalıyordum. Kimi motosikletten inip biraz yürütüp hızlanınca üzerine atlıyordum.

Aynı sıkıntıyı Adliye Köyü bayırlarında yaşıyordum.

Ama Adliyeden dönüşün keyfine diyecek yoktu.

Bayır aşağı saldığımda motosiklet zevkinin ne olduğunu anlıyordu insan.

Yokuş aşağı, Umurbey rampasında bugünkü Bağcı Yağ Fabrikası önlerine kadar o hızla rüzgar gibi iniyordum.

Biraz daha pedal çevirdiğimde o günlerde ortaokul olan binaya kadar ağır ağır, sonra yine hızlanarak Gemlik e doğru uçuyordum adeta.

Bir süre sonra motosikleti sattım. Parasını da zor aldım.

Kış aylarında kullanamıyordum.

Şimdi hala gözüm önümden geçen güzel bir motorda.

Nerede güzel bir motor görsem bakamadan edemiyorum.

Sevgili okurlarım, Gemlik her yönüyle çok güzel bir kent.

Bir yanda kirli de olsa denizi olan, bir yanda şelaleleri, platoları, piknik yerleri, gezilecek dağları, doğa sporları yapılacak mekanları olan, bir yanda da motosiklet yarışları yapılacak parkuru olan bir yer.

İstanbul'a, Ankara'ya,İzmir'e yakın.

Uçakla 15 dakikada İstanbul a uçabiliyorsunuz.

Otoban bittiğinde 1 saatte İstanbul'da olacaksınız, belki 2 saatte İzmir de....

Kentimizin bu güzelliklerini görelim ve kıymetini bilelim.

El birliği ile Gemlik'e daha yaşanır hale getirelim.

Türkiye Motokros Şampiyonası 4. Ayak Yarışları bugün Şahintepe Parkurunda başlıyor

Motor tutkunları Şahintepe'de buluşuyor

Türkiye Motosiklet Federasyonu'nun Gemlik Belediyesi nin destek ve ev sahipliğinde organize edeceği Türkiye Motokros Şampiyonası 4. Ayak Yarışları Şahintepe Parkurunda yapılacak. Gemlik ve Bursa Büyükşehir Belediye sl'nin destekleriyle yaklaşık iki yıl önce ulusal ve uluslara rası Şampiyonalara hazır hale getiren ve Avrupalı gözlemcl lerin de tam puan verdiği Şahintepe Parkuru bir buçuk yıl içinde 4. Büyük organizasyona ev sahipliği yapmış olacak. Spor Toto Genel Müdürlüğü nün de büyük katkı sunduğu organizas yon 8 Ağustos Cumartesi ve 9 Ağustos Pazar günleri gerçekleşe cek. 4. Ayak Motokros Türkiye Şampiyonasında 30 kulüp, yaklaşık 100 sporcu ile mücadele edecek.

Gemlik Şahintepe Parkurunda ilk olarak 2013 yılı Aralık Ayında Türki ye Enduro Şampiyo nası finalleri organize edilmişti. 15-16 Kasım 2014 tarihlerinde Türkiye Motokros Şampiyo nası finallerinin merkezi olan Şahintepe Parkuru, Nisan 2015 tarihinde yapılan Doğu Avru pa Motokros Şampiyonası ile adını tüm dünyaya duyurmuş tu. Türkiye Motosiklet Federasyonu Yönetim Kurulu Üyesi ve Organizasyon Komitesi Başkanı Mahmut Akülke, böylesi bir pisti Motosiklet sporları na kazandıran Belediye Başkanı Refik Yılmaz ve Büyükşehir Belediye Başkanı Recep Altepe'ye teşekkür ederek, belediyelerin destekleriyle uluslararası standartlardaki parkurun her geçen gün daha da geliştirildiğine dikkat çekti. 1870 metre uzunlu ğundaki pistin Türkiye ve Avrupa nın en iyi yarış mer kezlerinden birisi haline geldiğini vurgulayan Mahmut Akülke, *"Şahintepe Parkuru dünya standartlarına kavuştu. Artık burada birçok sporcu yarışlara hazırlanabiliyor. Gemlik Motokros Sporlarında bir merkez haline dönüşüyor. Bu parkurda yılda iki üç ulusal ve uluslararası organizasyon yapılacak. Federasyonumuz da Gemlik'e büyük önem veriyor. Gemlik 8-9 Ağustos tarihlerinde de bir büyük şampiyonaya ev sahipliği yapar ken, bu heyecanın merkezi olmanın gururunu yaşaya caktır. Türkiye'nin en iyi sporcuları Gemlik'e geliyor"* dedi. Motosiklet Federasyonu Yöne tim Kurulu üyesi Mahmut Özülke, şampiyonalara her zaman büyük katkı veren Spor Toto Genel Müdürlüğü yetkililerine de teşekkür etti. Gemlik'te bir büyük organizas yonu daha düzenle menin mutluluğunu yaşadıklarını ifade eden Belediye Başkanı Refik Yılmaz'da, ilçenin spor merkezi haline geleceğini savundu. Gemlik'te uluslararası düzeyde Güreş, Karate ve Motokros Şampiyo naları düzenlen diğine dikkat çeken Refik Yılmaz, tüm spor branşlarına yönelik alt yapı ve tesis hamlesinin süreceğini müjdeledi.

UMURBEY'DE KİRALIK EV

UMURBEY MAHALLESİ
KARANFİL SOKAK'TA ESKİ CELAL BAYAR EVİ
SAHİBİNDEN KİRALIKTIR.

TEL : 0 544 234 72 47

Gemlik Körfez
GEMLİK'İN İLK GÜNLÜK SİYASİ GAZETESİ
ABONE OLDUNUZ MU?
ABONE OLUN OKUYUN OKUTUN
'Gemlik Körfez' www.gemlikkorfezgazetesi.com

SPOR KÖŞESİ

Haydar YİĞİT

GEMLİKSPOR'DA ÖZLENEN TABLO

Ve sonunda Gemlikspor'da beklenen gelişme gerçekleşti. Cumhur Aydın'ın olağanüstü kongrede başkan seçilmesinden sonra herkesi memnun eden transfer bombaları da arka arkaya patlamaya başladı. Önce antrenör sorunu çözüldü. Arkadan Aptullah Apak dahil 4 pofesyonel spor cuyla anlaşma sağlandı. Transferler önü müzdeki günlerde devam edecek.

Çok değil daha düne kadar içimizdeki karamsar tablo tavan yapmıştı. Mudanspor'un yaptıklarını büyük bir hayranlıkla takip ediyorduk. İçimizdeki profes yonel olma hayalleri sönmek üzereydi.

Zavalı Gemliksporumuz diyorduk.

Tam ümitlerimiz tükenmek üzereyken yeni bir oluşumun göreve talip olduğunu duyduk. Umutlarımız yeniden yeşerme ye başlamıştı.

Genç, dinamik ve de oldukça geniş bir kadrodan meydana gelen yeni oluşum yaptığı icraatlarla Gemlikspor sevenlerini mest etmeye başladı. Hedefin üçüncü lig olduğunu açıklayan yeni yönetimimiz Beyhan Çalışkan hoca ve ekibini ilk olarak başa getirdi.

Daha sonra da beklenen transfer hamlelerini de gerçekleştirmeye başladı.

Gemlisporumuz adeta yeniden doğmuş gibi olmuştu.

Gemlik'te kim ile konuşsak olaylardan memnuniyet dile getiriliyordu. İlk kez profesyonelliğe bu kadar çok yaklaşmışken bu imkan niye kaybedilsin ki.

Tüm Gemlik hep beraber el ele verirsek burada birinci lig potansiyeli bile olduğunu herkes görür.

Yeter ki futbolda herkes yapılması gerekli olan doğruları altından su yürütmeye kalkmayalım. Sporun içine kötü niyetli ve soprcuları birbirlerine düşüren insanları katmayalım.

Cumhur Aydın başkanıma ve genç ekibine başarılar dileyerek Gemliksporumuzu layık olduğu güzel yerlere getirmesini diliyorum.

Biz her zaman kendisinin yanındayız. Tüm Gemlikimizin destek olmasını bekliyoruz.

Zira Güzel Gemlik imiz sporda da özlenen yerlere gelmeyi fazlasıyla hak ediyor.

'Gemlik Körfez' www.gemlikkorfezgazetesi.com

ELEMANLAR ARANIYOR

Deneyimli forklift operatörleri ve kepçe operatörleri alınacaktır.
Müracaat Tel : 0530 148 80 83

ELEMAN ARANIYOR

Firmamız bünyesinde çalışacak GIDA MÜHENDİSLERİ ve TEKNİKERLERİ aranıyor
Müracaatların CV ile birlikte şahsen yapılması rica olunur.

NAMLI Zeytinleri

NAMLI ZEYTİNLERİ
Yalova Yolu 3. Km. Gemlik/BURSA
Tel : 0 541 416 26 54

KAŞEDE BEKLEMEK YOK
KALİTELİ KAŞELER UYGUN FİYATLARLA GÜN İÇİNDE TESLİM EDİLİR

GÜLER AJANS
MATBAACILIK - YAYINCILIK - REKLAMCILIK
İstiklal Caddesi Bora Sokak No : 5/A GEMLİK
Tel : (0.224) 513 96 83 Fax : 513 35 95

ELEMAN

Yemek ve temizlik işlerinden anlayan 35-45 yaş arası en az 2 yıl tecrübeli BAYAN eleman aranıyor.
AKRAN NAKLİYAT
Engürü[illegible]ik Köyü Çamlık Mevkii
Yeniköy [illegible]şagı Gemlik/Bursa
Tel 0 535 332 50 44

YÖK'ten öğrencilere müjde

YÖK tarafından, üniversiteye kayıt hakkı kazanan ancak stajı devam eden ve stajını 7 Ağustos'a kadar bitiremeyen öğrencilere müjde Yükseköğretim Kurulu (YÖK) tarafından, üniversiteye kayıt hakkı kazanan ancak stajı devam eden ve stajını 7 Ağustos'a kadar bitiremeyen öğrencilere ek kayıt hakkı verildiği bildirildi.

YÖK'ten yapılan yazılı açıklamaya göre, 2015 ÖSYS sonucunda bir yükseköğretim kurumuna kayıt hakkı kazanan mesleki ve teknik ortaöğretim kurumlarında yer alan derslerden başarılı olmuş ancak staj uygulaması devam eden ve stajını 7 Ağustos'a kadar bitiremeyen öğrencilere, kayıt hakkı verilmesine ilişkin başvurular, 29 Temmuz'daki Yükseköğretim Yürütme Kurulu toplantısında incelendi. 2015 ÖSYS ek yerleştirme işlemlerinde yükseköğretim kurumlarında kayıttan boş kalan kontenjanların ÖSYM'ye bildirildiği dikkate alınarak, sadece stajı nedeniyle mezun olamayan öğrencilerin yerleştikleri yükseköğretim kurumlarına başvurarak, diğer adaylarla birlikte 7 Ağustos Cuma günü mesai bitimine kadar şartlı kayıtlarının yapılmasına karar verildi

Şartlı kayıtlarını yaptıran bu öğrencilerden, mezun olduklarını 6 Ekim'e kadar ibraz edemeyenlerin kayıtlarının silinmesi de karalaştırıldı. Toplantıda alınan kararlar, üniversite rektörlüklerine bildirildi.

SATILIK ZEYTİNLİK

KUMLA YOLU
HASANAĞA
MEVKİİNDE 2709 M2
İKİ YOLA CEPHELİ
SAHİBİNDEN
SATILIK ZEYTİNLİK

0 543 582 15 78

SATILIK

UMURBEY'DE
BAHÇELİ 4 +1 MASRAFSIZ
ŞÖMİNELİ - ÜÇ TARAFI BAHÇELİ
SAHİBİNDEN
SATILIK LÜKS DAİRE

0 535 378 18 00

ELEMANLAR

FABRİKAMIZDA
MUTFAK BÖLÜMÜNDE
ÇALIŞACAK
ELEMANLAR
ARANIYOR

VERONA MERMER
TEL : 514 20 21

42 yıllık tecrübemiz ile
hizmetinizdeyiz....

FATURA
SEVK İRSALİYESİ
TAŞIMA İRSALİYESİ
GİDER MAKBUZU
TAHSİLAT MAKBUZU
DAVETİYE
TAKVİM & KİTAP
DERGİ & İLAN
KARTVİZİT & KAŞE
EL İLANI & BROŞÜR
CİLT YAPIMI
İLAN & REKLAM
PLAKET & KUPA
MADALYA
NİKAH ŞEKERİ
BEBEK ŞEKERİ
HEDİYELİK EŞYA

Şölen Ajans
MATBAACILIK YAYINCILIK REKLAMCILIK ORGANİZASYON VE TANITIM HİZMETLERİ

İstiklal Cad. Bora Sok. Bakır Apt. Altı No: 5/A
Tel : 0 224 513 96 83 GEMLİK

Krizdeki Yunanlıların teknelerini Türkler kaptı

Krediyle lüks tekne alan Yunanlılar, krizde yatlarını bankalara kaptırdı. Bankalar da, hacizdeki tekneleri satmak için Türk kıyılarına koştu Yunanistan'daki kriz yüzünden bankaların elinde borçlar karşılığı el konulan yüzlerce lüks yat birikti. Ülkedeki satılık yat ilanlarında bir anda patlama yaşanırken, birçok banka ya da lüks tekne sahibi satış için Ege kıyılarına koştu. Bu tür 100 milyon euroluk ticaret yapıldığı tahmin ediliyor.

Yarı fiyatına satıldı

Çeşme Marina Genel Müdürü Can Akaltan, özellikle 2012 ve 2013 yıllarında Yunanistan bayraklı tekne satışlarında patlama yaşandığını belirterek, şunları anlattı:

Düzenleme gerekli

"Şu anda bitme noktasına geldi artık. Satılan tekne adedi konusunda tutulmuş bir istatistik yok. Ancak genelde 20 metrelik tekneler satıldı. Aralarında milyon dolarlık olanlar da 300-400 bin liralık olan da vardı ve neredeyse yarı fiyatına gitti butekneler. Çeşme bu satışlar için iyi bir vitrin oldu.

İzmir Tekne ve Yat İmalatçıları Toplu İşyeri Yapı Kooperatifi Başkanı

Aslan Bilgi ise yabancı bayraklı teknelerin Türkiye ye girmesiyle ülke mizdeki tekne sektörü nün yara aldığını söyledi.

Türkiye'nin Avrupa'nın ikinci el yat çöplüğü olmasını istemediklerini bu nedenle de Kültür ve Turizm Bakanlığı'nın yurtdışından gelen ikinci el tekne konusunda düzenleme yapması gerektiğini belirtti. Bilgi, şöyle devam etti:

Bu tekneler yaşlı

"Turizm Bakanlığı ile Ulaştırma Bakanlığı'nın ortaklaşa ayrı bir yaptırım uygulaması lazım. Çünkü İtalya ve Yunanistan üzerinden Türkiye'ye yabancı bayraklı tekneler giriyor, bunlar yaşlı, eski. Avrupa'da finans kuruluşları tekne firmalarını ele geçirdi, depolarındaki tekneleri boşaltmak için eskiyi aldılar yeniyi verdiler. Aldıkları eskileri de bizim gibi ülkelere pas ediyorlar."

Devlet zarar ediyor

Mevzuat açısından bu konuyla ilgili olarak Turizm Bakanlığı'nın bir açığı olduğunu ifade eden Aslan Bilgi, bu konuda şu uyarıyı yaptı:

"100 dolara turizm şirketi kuruluyor. Öyle olunca bu tür tekneleri getirtip burada işletebiliyorsun burada satabiliyorsun. Bu teknelerin sigortasız çalışmaması lazım. Bunlar ÖTV'den de muaf çalışıyor, yabancı bayraklı olduğu için adalara da gidebiliyorlar, devleti büyük zarara sokuyorlar."

Ette büyük tartışma! 70'li yıllara döneriz

Kırmızı et fiyatlarını düşürmek için ithalatın başlaması yeni bir tartışmanın daha yaşanmasına yol açtı.

Kırmızı et fiyatlarını düşürmek için ithalatın başlaması yeni bir tartışma yarattı. Türkiye Gıda ve İçecek Sanayii Dernekleri Federasyonu Başkanı Şemsi Kopuz, "İthalat spekülatörleri disipline eder. Fiyat artışına çare bulunmazsa protein alamayan yeni nesil 70'lerdeki gibi somun ekmekle beslenmek zorunda kalır" derken, Türkiye Ziraatçiler Derneği Başkanı İbrahim Yetkin, "Et ve Süt Kurumu'nun yapacağı 3 bin tonluk ithalat Türkiye'nin iki günlük ihtiyacına yetmez. ESK piyasanın sadece yüzde 1'ine hakim. Getirilen eti de zaten kendi dükkanlarında satacak" dedi.

'Disipline edecek' Merkez Bankası, et fiyatlarının enflasyonu yükselttiğini açıklamasından sonra Et ve Süt Kurumu (ESK) 3 bin 200 tonluk et ithalatı için ihale açtı. ESK Başkanı Kasım Piral, ithalat sayesinde et fiyatlarının yüzde 10 düşeceğini savundu.

Türkiye'de yeterli hayvan varlığı olmasına karşın et ithalatının başlaması yeni tartışmanın fitilini ateşledi. Dün bir basın toplantısı düzenleyen Türkiye Gıda ve İçecek Sanayii Dernekleri Federasyonu Genel Başkanı Şemsi Kopuz, yapılacak et ithalatının spekülatörleri disipline edeceğini belirterek, şunları söyledi:

'Tüketim az'

"Biz yufka arası ekmek yiyen bir kuşaktan geliyoruz. Türkiye'de hala Avrupa'nın 3'te biri kadar et tüketebiliyoruz. Bunun başlıca nedeni fiyatların yüksek olmasıdır. Dolayısıya fiyatların düşmesi için gereken her şey yapılmalıdır. Fiyatlar bu seyrinde devam eder, yapıcı politikalar uygulanamazsa bu çağda yufkanın arasına ekmek koymaya başlarız. Gerektiğinde sadece canlı besi hayvanı değil diğer gruplarda da ithalat, spekülatörleri disipline etmekte önemli bir enstrümandır."

'Gemlik Körfez' www.gemlikkorfezgazetesi.com

GEMLİK REHBERİ

GEREKLİ TELEFONLAR	
İtfaiye	110
Polis İmdat	155
Jandarma İmdat	156
Jandarma K.	513 10 55
Polis Karakolu	513 18 79
Gar. Kom.	513 12 06
KAYMAKAMLIK	
Kaymakamlık	513 10 51
C.Savcılığı	513 10 53
C.Savcı Yrd.	513 29 54
Emniyet Müd.	513 10 28
ULAŞIM	
Pamukkale	612 00 26
DENİZ UÇAĞI	513 66 13
Pegasus Akmis Seyahat	614 63 62
METRO	613 12 12
Aydın Turizm	613 20 77
Süzer Turizm	612 10 72
Kanberoğlu-Esadaş	614 46 49
Anıtur	614 47 71
Kamil Koç	612 01 63
HASTANELER	
Devlet Hastanesi	517 34 00
Sehli Dev. Hast.	513 23 29
Mer.Sağ.Ocağı	513 10 68
Tomokay Tomografi	513 65 29
Konur Tıp Mrk.	514 80 88
TAKSİLER	
Körfez Taksi	513 18 21
Çınar Taksi	513 24 67
Güven Taksi	513 32 40
Gemlik Taksi	513 23 24
Manastır Taksi	517 33 94

RESMİ DAİRELER	
Telefon Arıza	121
UEDAŞ ARIZA	186
UEDAŞ İşletme	513 45 03
Statyum	514 00 95
Orm.Böl.Şef.	513 12 86
Milli Eğt. Md.	513 11 74
Halk Kütüphane	513 13 53
Askerlik Şb.	513 10 57
Karayolları	513 13 08
Liman Baş.	513 11 33
Mal Müd.	513 10 95
Nüfus Md.	513 37 42
Özel İd. Md.	513 15 07
Tapu Sicl. Müd.	513 14 14
Müftülük	513 13 64
Gümrük Md.	524 85 86
Ver. Dairesi Md.	513 10 92
İlçe Tarım Müd.	513 10 45
İlçe Seç. Md.	513 77 73
Halk Eğitim Müd.	513 18 46
İŞ-KUR	513 71 66
BELEDİYE	
Santral	513 45 21 -23
Başkanlık	513 45 20
BUSKİ	514 57 96
İtfaiye	513 23 25
Muhasebe Md.	513 45 21-182
Yazı İşl. Md.	513 45 21-111
Su Arıza	Yalnız 185

DENİZ OTOBÜSÜ	
Bursa	256 77 84
Mudanya	544 30 60
Yenikapı	(212) 516 12 12
Yalova	(226) 811 13 23
İDO İmam Aslan Dinlenme Tes.	513 23 94
VAPUR - FERİBOT	
Yalova	(226) 814 10 20
Topçular	(226) 383 43 19
Eskihisar	(262) 655 60 31
OTOBÜS	
Şehirlerarası	261 54 00
Otobüs Terminali	(18 Hat)
DAĞITICILAR	
GEMDAŞ	513 29 29
Aygaz	513 12 95
Habaş	513 16 37
Mogaz	513 75 58
Ergaz	513 88 43
Milangaz	513 22 59
Habaşgaz	513 45 [illegible]
Yeni Likitgaz	513 6[illegible]
BP Gaz	514 5[illegible]
Bütünler Likitgaz	513 8[illegible]
Akçagaz	514 88 70
Totalgaz	514 17 00
Akcan Petrol	513 10 79
MAR-PET	513 30 33
Tuncay Otogaz	513 16 45
Beyza Petrol	513 [illegible]

Gemlik Körfez
GEMLİK'İN İLK GÜNLÜK SİYASİ GAZETESİ

YEREL SÜRELİ YAYIN
YIL : 42 SAYI : 5244
FİYATI : 50 Kr. (KDV Dahil)
Sahibi : Serap GÜLER
Sorumlu Yazı İşleri Müdürü : Kadri GÜLER
İstiklal Cad. Bora Sok. No:5/A
Tel : 513 96 83 GEMLİK
[illegible]rfezofset@hotmail.com
Yönetim ve Basım Yeri :
[illegible]LER AJANS
Matbaacılık-Yayıncılık-Reklamcılık Tesisi
İstiklal Cad. Bora Sok. No:5/A GEMLİK
(Dini bayram Günleri ve Pazar günleri yayınlanmaz)

GEMLİK SİNEMA GÜNLÜĞÜ

VENÜS SİNEMASI

ant-man(3d türkçe):
11:30-14:00-16:00-
18:00-20:00
kağıttan kentler: 11:30-
13:30-17:.30-20:00
siccin 2: 15:30
kanlı tatil: 12:00-14:00-
15:45-17:30-20:00...

513 33 21

YİĞİT İNŞAAT
YAPI MALZEMELERİ LTD.ŞTİ

Üstün organizasyon yapısı ve profesyonel kadrosu, deneyimli, yenilikçi, dinamik ve yaratıcı özelliklerimizle ticaretin ve hizmetin temelini oluşturan işbirliği doğrultusunda geliştirdiğimiz etkili iş modelleriyle yolumuza BAŞARIYLA DEVAM EDİYORUZ...

BANYO & MUTFAK
SERAMİK
CAM MOZAİK
VİTRİFİYE
BANYO DOLAPLARI
LAMİNAT PARKE
KOMBİ - RADYATÖR
BOYA ve KABA
İNŞAAT MALZEMESİ
ISI VE SU YALITIM ÜRÜNLERİ
SIHHI TESİSAT ÜRÜNLERİ

ADLİYE BİNASI ALTI YENİ PAZAR CAD. NO : 98
TEL : 0 224 514 31 64 FAX : 0 224 513 90 41 - GEMLİK

MİLTON
DÜĞÜN SALONU

GEMLİK KÖRFEZİ'NİN DENİZLE BİRLEŞTİĞİ MÜTHİŞ MANZARADA YENİLENEN YÜZÜMÜZLE EN GÜZEL ANLARINIZI YAŞATMAK İÇİN VARIZ

Pasta - Meşrubat - Çerez
Piyanist + Dj Performans
Saten Sandalye Giydirme
Nikah Masası - Volkan gösterisi

2016 yılı REZERVASYONLARIMIZ BAŞLAMIŞTIR

İnternetten Canlı Yayın - Salıne - Işık gösterisi
Servis ve ekipmanlar - Sürpriz gösteriler

www.gemlikmilton.com
facebook/miltonduğun
plus.google.com/miltonduğun
HÜKÜMET KONAĞI KARŞISI
TEL : 513 10 71 GEMLİK

ELİT OTEL

KUMLA'DA HİZMETİNİZDE

- ÖZEL HAVUZ
- OTOPARK
- KLİMALI ODALAR
- ÇOCUK PARKI
- SICAK SU

YENİLENEN YÜZÜMÜZLE 7/24 HİZMET

- HAVUZ BAŞI PUB CAFE
- DÜĞÜN - NİŞAN VE
- DOĞUM GÜNÜ
- ORGANİZASYONLARI

KİLO İLE KÖFTE - ET ŞARKÜTERİ
KAHVALTI - ÇORBA - ZEYTİN - ZEYTİNYAĞI VE TURŞU ÇEŞİTLERİ BULUNUR

Armutlu Yolu Üzeri Küçük KUMLA

Rezervasyon Tel : 0 224 538 70 10

MEMNUNİYET, KALİTE VE UYGUN FİYAT BİZDEN, KEYFİNİ ÇIKARMAK SİZDEN.

7/24 HİZMET

Kuruluş:1973

Gemlik Körfez

GEMLİK'İN İLK GÜNLÜK SİYASİ GAZETESİ

10 Ağustos 2015 Pazartesi www.gemlikkorfezgazetesi.com 50 Kr.

FATURA - SEVK İRSALİYESİ - TAŞIMA İRSALİYESİ - GİDER MAKBUZU TAHSİLAT MAKBUZU- DAVETİYE - TAKVİM - KİTAP - DERGİ - İLAN- CİLT YAPIMI - REKLAM - MADALYA - KUPA - PLAKET

İstiklal Cad. Bora Sok.
Bakır Apt. Altı No: 5/A GEMLİK
Tel : 0 224 513 96 83

DENİZLERDE DE HAREMLİK SELAMLIK UYGULAMASI BAŞLADI...

BELEDİYE HASANAĞA GENÇLİK KAMPINI KADINLAR PLAJI YAPTI

Güne Bakış

Kadri GÜLER
kadri_guler@hotmail.com

Hafta sonu Kumla'daydım...

Hafta sonunu Kumla da geçirdim.

Çocuklar günlerdir Kumla da yazlıkta yazın keyfini çıkarıyorlar.

Aile, hafta sonunda bir araya gelebildi.

Umurbey'de gelişimi gözleyen Tarçın ve yavrusu Paşa'nın bakımı, çimlerin sulanması görevi bana verildi.

Bu görevi bir günlüğüne komşuya devre derek Kumla'ya gidebildim.

Bir amacım da Kumla'da akşam sahili ge zerek göğmekti. *Devamı sayfa 4'de*

Uzun yıllardan beri Milli Eğitim Bakanlığı ve Gençlik Spor Ba kanlığı tarafından işletilen Gençlik Kampları, yavaş ya vaş nitelik değiştiri yor. İlçemizde bulu nan iki gençlik kam pından biri olan Ha sanağa Kampı, Gem lik Belediyesi tarafın dan Kadınların kulla nacağı plaj yapıldı. *Haberi sayfa 2'de*

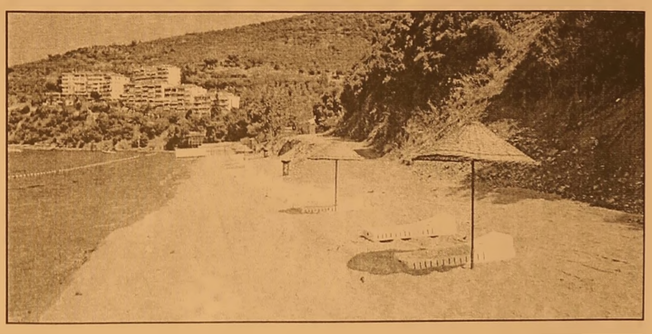

Motokros yarışları yapıldı

Türkiye Motosiklet Federasyonu'nun Gemlik Belediyesi nin destek ve ev sahipliğinde organize edeceği Türkiye Motokros Şampiyonası 4. Ayak Yarışları Şahintepe Parkurunda 8-9 Ağustosta yapılacak. 1870 metre uzunlu ğundaki pistte 30 kulüp, yaklaşık 100 sporcu ile mücadele etti. Dereceye girenlere ödülleri dün gece İskele Meyda nı'nda düzenlenen törende verildi. Ayrıntılar yarınki gazetemizde

ÖZEL AYKENT İLKÖĞRETİM OKULU 2002 GEMLİK

ÖZEL AYKENT İLKÖĞRETİM OKULU

"Aykent ile hedeflerinize doğru"

2015-2016 eğitim ve öğretim yılı için kayıtlarımız devam ediyor

Gemlik- Orhangazi yolu 2. Km
Umurbey Paşabahçeler Mevkii
Tel : 513 50 84 GEMLİK
www.aykentilkogretim.k12.tr

Deneyimli kadromuz ve çağdaş eğitim anlayışıyla sizlere en yakın özel okuluz

OKULUMUZUN YETİŞTİRDİĞİ ÖĞRENCİLER;

Hoşgörülüdür, çalışmalarını planlar ve uygular, evrenseldir, çağa ayak uydurmasını bilir, yeniliklere açıktır, süreç odaklıdır, paylaşımcıdır. Her zaman özveri ile çalışır, vefakardır, dostlarını asla unutmaz, sürekli eğitim ilkesi ile hareket eder, kararlı ve tutarlıdır, kendi kararlarını verir ve uygular, özgüveni tamdır. Her yerde ve her ortamda kendini ispatlar, engel tanımaz, "BAŞARACAĞIM" der ve başarır.

4 YAŞ	7.250
5 YAŞ	7.800
1. SINIF	10.000
2. SINIF	12.300
3. SINIF	12.300
4. SINIF	12.300
5. SINIF	12.300
6. SINIF	12.300
7. SINIF	12.300
8. SINIF	12.300

NOT : Ücretlerimize EĞİTİM-ÖĞRETİM, YEMEK, SERVİS ve KDV dahildir.

Gemlik Körfez
GEMLİK'İN İLK GÜNLÜK SİYASİ GAZETESİ

DENİZLERDE DE HAREMLİK SELAMLIK UYGULAMASI BAŞLADI...

BELEDİYE HASANAĞA GENÇLİK KAMPINI KADINLAR PLAJI YAPTI

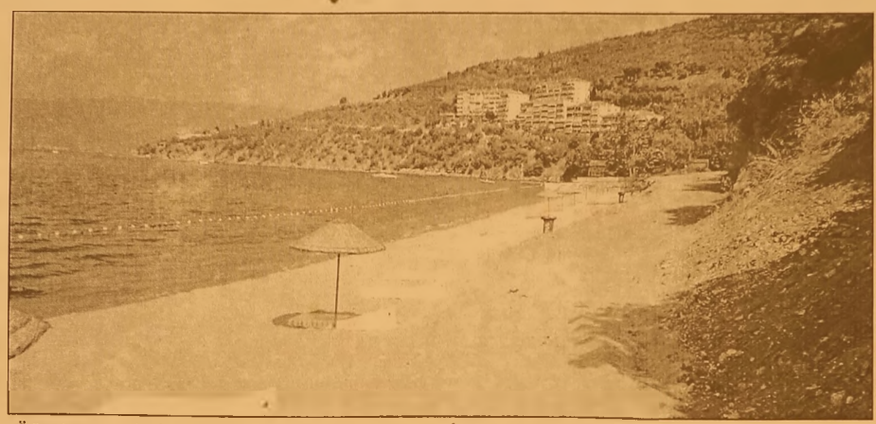

Uzun yıllardan beri Milli Eğitim Bakanlığı ve Gençlik Spor Bakanlığı tarafından işletilen Gençlik Kampları, yavaş yavaş nitelik değiştiriyor.
İlçemizde bulunan iki gençlik kampından biri olan Hasanağa Kampı, Gemlik Belediyesi tarafından Kadınların kullanacağı plaj yapıldı.
Gemlik Belediyesi internet sitesinde yapılan duyuruda, *"Gemlik Belediyesi tarafından Hasanağa Kampı, Kadınlar Plajı hizmete açılmıştır"* denildi.
AKP hükümeti iktidara geldikten sonra, 13 yıl içinde Öğretmen evleri ve Gençlik kamplarını ya kapatmaya gittiler, ya da İslamcı dernek ve vakıflara kapılarını açarak, yaz aylarında bu kurumlara tahsis ettiler.

HASANAĞA GEMLİK'E KARACAALİ KAMPI BÜYÜKŞEHİR'E VERİLDİ

İlçemizde bulunan Karacaali Gençlik Kampı, Bakanlık tarafından Bursa Büyükşehir Belediyesine tahsis edilirken, Hasanağa Kampı da Gemlik Belediyesine verildi. Kurulduğu 1970'li yıllardan beri gençlere hizmet eden Gençlik kampları, nitelik değiştirmesini sürdürüyor.
Bursa Büyükşehir Belediyesi'nin Kurşunlu eski öğretmen evinin önünde sahile yapılan duvarla kapatılarak Kadınlar Plajı haline getiril mesinden sonra, Gemlik Belediyesi de Türkiye'nin her tarafından gelen öğrencilerin kullanı mına açık olan Hasanağa Kampını önce Yelken Spor Kulübü'ne kullan dırdı.
İlçemizde halka açık bir tek plaj bulunmaz ken, alınan karar ile de Hasanağa Kampı'nın Kadınlar Plajına çevrilmesi ilginç bulundu.

Binlerce araç akşam saatlerinde yola çıkınca trafik kilitlendi

DÖNÜŞ YOLU'NDAKİ KAZA HAFİF ATLATILDI

Sıcaklardan bunalanlar hafta sonunda deniz kenarlarına akın ettiler.
Dün, binlerce özel araç sabahın erken saatlerinden itibaren Küçük Kumla, Büyük Kumla, Karacaali, Narlı, Kapaklı, Fıstıklı, Armutlu ve Kurşunlu sahillerine giderek, buldukları bir ağacın altına yerleştiler, hem piknik yaptılar, hem de denize girerek serinlediler.
Gün boyu kıyılarımız binlerce vatandaşın akın etmesi ardından gün sonunda dönüşte geçtiğimiz haftalarda olduğu gibi trafikte sıkışmalara yol açtı. Binlerce aracın birden Gemlik yönüne doğru yola çıkması, Büyük Kumla Mahalle si'nden başlayarak Gemlik'e kadar dönüş yolunda trafik adeta durdu.
Trafik polislerinin gayreti ile trafik akışı sağlanırken, Küçük Kumla Akcan Akaryakıt İstasyonu ile Elit Otel arasında Gemlik'e doğru gelmekte olan Ali Engin yönetimindeki 16 ZS 050 plakalı Peugeot m ka özel araç, yanır n geçmekte aracın sıkış. nası sonucu, sağ tarafından gitm olan Vedat Çetin kullandığı 16 GR 285 plakalı motorsiklete çarptı. Devrilen motorsik letin altında kalan Vedat Çetin'in dizi döndü.
Kaza üzerine olay yerine gelen trafik polisleri, kazaya neden olan araç sürücüsü ile motor-siklet sücüsünün ifadelerini aldıktan sonra motor sürücüsünü 112 Acil Ambulans ile Gemlik Devlet Hastanesi'ne sevk ettiler. Kaza ile ilgili soruşturma başlatıldı.

Eşiyle tartışan kadın 30 yerinden bıçaklandı

Balıkesir'de bir kadın, 30 yerinden bıçaklanarak öldürüldü. İki çocuk annesi olduğu öğrenilen 25 yaşındaki Rabia A., Balıkesir-Kepsut karayoluna atıldı. Vatandaşların haber vermesi üzerine hastaneye kaldırılmasına rağmen kurtarılamadı. Vaka, Kepsut ilçesine bağlı Saraç Mahallesi'nde meydana geldi. İddiaya göre Bursa'nın Büyükorhan ilçesi Pirebeyler Mahallesi'nde ikamet eden 30 yaşındaki Y.A. (30) ile eşi Rabia A. arasında şiddetli geçimsizlik yaşanıyordu. Gördüğü şiddet sebebiyle boşanmak istediği belirtilen Rabia A., ailesinin oturduğu Manisa'nın Soma ilçesine gitti. Y.A. ise 3 ay evden uzaklaşma verildi. Y.A., barışmak için arkadaşı C.A. ile birlikte kiraladığı arabayla eşinin kaldığı eve gitti. Burada eşi ile çocukları M.A (4) ve Y.A.'yı (6) da alarak Bursa'ya doğru yola çıktı. Bu sırada aralarında yine tartışma başladı. Arabadan inerek tartışmaya devam ettiler. Y.A.'nın, eşini bıçaklamaya başladığı iddia edildi. Arabada bulunan arkadaşı C.A. müdahale etmek istedi ancak elindeki bıçakla onu da tehdit eden zanlı, olay yerinden kaçtı. 30 yerinden bıçaklanan Rabia A., haber verilmesi üzerine gelen sağlık ekibi tarafından Balıkesir Devlet Hastanesi'ne kaldırıldı. Vücudunda birçok bıçak darbesi olan, ameliyat edilen ve ardından yoğun bakım ünitesinde tedavi altına alınan talihsiz kadın, bütün müdahalelere rağmen kurtarılamadı. Zanlı Y.A. ise Dursunbey ilçesindeki bir petrol istasyonunda, arabadan inerek yaya olarak ormanlık araziye gitrdi. Çocukları, arkadaşı C.A. tarafından Bursa'nın Büyükorhan ilçesinde ikamet eden dedeleri M.A.'ya götürüldü. Daha sonra Dursunbey İlçe Emniyet Müdürlüğü'ne müracaat eden C.A., oradan Kepsut İlçe Jandarma Komutanlığı'na giderek ifade verdi

Greyderin altında ezilerek can verdi

İnegöl de meydana gelen trafik kaza sında greyderin altında ezilen moto siklet sürücüsü feci şekilde can verdi. Kaza, Yeniceköy Mahallesi'nde meydana geldi. Cuma namazı çıkışı motosikletiyle İnegöl'e gitmekte olan 35 yaşındaki Coşkun Bozkurt, Yeniceköy'den İnegöl istikametine giden Bursa Büyükşehir Belediyesi'ne ait Hüseyin B. idaresindeki greydere Belediye kavşağı içinde çarptı. Greyderin tekeri, yere düşen Coşkun Bozkurt'un başının üstünden geçti. Başı ezilen talihsiz adam olay yerinde can verdi. Olayı gören mahalle sakinleri durumu 112'ye bildirdi. Olay yerine gelen 112 Acil Servis ambulan sında görevli sağlık

görevlileri Bozkurt'un hayatını kaybettiğini belirle di. Kaza sonrası bölge, jandarma tarafından kordon altına alındı. Bozkurt'un cesedi savcılık inceleme sinin ardından cenaze aracı ile İnegöl Devlet Hastanesi morguna kaldırıldı. Kazaya karışan greyder sürücüsü Hüseyin B. jandar ma tarafından gözaltına alınarak karakola götürüldü. Coşkun Bozkurt'un kullandığı plakasız motosiklet ile greyderin yoldan kaldırılmasının ardından trafik nor mal akışına döndü.

Alacak verecek kavgasında kan aktı

Bursa'da 5 bin liralık alacak-verecek meselesi yüzünden çıkan silahlı kavgada bir kişi başından yaralanarak, 8 gün sonra tedavi gördüğü hastanede hayatını kaybetti. Olay, 30 Temmuz Perşembe günü merkez Yıldırım ilçesi Vatan Mahallesi Doğu Garajı yakınlarında meydana geldi. İddiaya göre, T.M. 5 bin lira borçlu olduğu arkadaşı R.Y. ile arasında telefonda tartıştı. Daha sonra bu ikili arkadaşlarını da alarak, Doğu Garajı yakınlarında buluştu. İkili arasındaki tartışma kısa sürede kavgaya dönüştü. Bu esnada bir silahtan çıkan kurşunla 26 yaşındaki Muhittin Ekin, kafasından yaralandı. Yapılan ilk müdahalenin ardından Ekin, Şevket Yılmaz Eğitim ve Araştırma

Hastanesine götürüldü. Ekin yapılan tüm müdahalelere rağmen sabah saatlerinde hayatını kaybetti. Kavganın ardından soruşturmayı derinleşti n Bursa İl Emniyet Müdürlüğü Asayiş Şube Müdürlüğü Cinayet Büro Amirliği ekipleri T.M.'yi olay yerinde gözaltına aldı. R.Y. ile E.Y., olaydan bir gün sonra merkez Yıldırım ilçesi Yavuzselim Mahallesi'nde, S.K. ise, 2 gün sonra merkez Nilüfer ilçesi Görükle yerleşkesinde gözaltına alındı. Emniyetteki ifadelerinin ardından gözaltına alınan R.Y., E.Y., T.M. ve S.K. çıkarıldıkları adli mercilerce tutuklandı.

ÖZEL DİREKSİYON DERSİ VERİLİR 0 531 260 79 93

Güne Bakış

Kadri GÜLER
kadri_guler@hotmail.com

Hafta sonu Kumla'daydım...

İşyerimi erken kapatıp, Büyük Kumla daki yakınının yanında denize giren çocukların yanına gittim once.

Büyük Kumla sahilleri tamamen doluydu.

Bilhassa Büyük Kumla deresinin yanındaki büyük kumsal bakımsız da olsa da denize girip serinlemek isteyenlerle doluydu.

Gemlik civarının en güzel kumsalına sahip bu kıyı nedense belediye tarafından görülmüyor. En güzel halk plajı yapılacak yer burası.

Büyük Kumla İskelesi yanındaki kıyılardaki çay bahçeleri deniz kıyılarını kendilerinden güzelleştirmişler.

Buralara belediyelerin yapamadığı hizmeti getirmişler. Kıyıları temizlemişler, şezlong ve şemsiye koyarak plaj haline getirmişler.

Bunu Küçük Kumla sahillerindeki çay bahçeleri önünde de gördüm.

Büyük Kumla'nın kıyıdaki tek parkının pek bakımlı olduğunu söyleyemem.

Dikkatimi çeken, Suriyeli olduğunu sandığım ailelerini park içini mekan tutarak, serinlemeleri oldu.

Yakında Gemlik kıyıları da Suriyelilerle dolarsa şaşmayın.

Denizde kanolu keyif yapan çocukları izledim bir süre.

Gün batımını denize karşı bir kanepe de, denizin serinliğinde dinlenerek geçirdim.

Sonra evimize dönüp hafta sonu mangal partimizi yaptık.

Sonra da sahile indik Serapla..

Kumla, en kalabalık olduğu günleri yaşıyor.

Yolda yürümenin olanağı yok.

İnanlar birbirlerine sürüne, sürüne yürüyorlar.

Çay bahçelerinin olduğu bölgeye kadar yoğunluk hat safhada.. Çay bahçeleri ağzına kadar dolu.

Mağazaların önü ana, baba günü...

Bilhassa kadın alıcılar ucuz malın satıldığı yerlerde kümeleşiyorlar.

Tüm mağazalar yürüyüş yoluna tezgah açmışlar.

Tam bir karmaşa...

Yunuslara yaklaşırken, havai fişeklerin patlamalarını işitiyoruz.

Herhalde bir düğün var diye geçiriyorum içinden.

Biraz daha yürüyünce polislerin de aralarında olduğu biri kalabalıkla karşılaşıyoruz. Patlayan havai fişek bir çocuğun gözüne isabet etmiş. Kıvranıp duruyor, annesi ise beddua ediyor.

Çocuk hastaneye gönderildi.

Biraz daha ilerleyince Büyükşehir Belediyesi'nin yapımına Haziran ayında başlattığı sahil düzenleme inşaat çalışmaları ile karşılaşıyoruz.

İnsanlar tabure, sandalye, şezlong ne bulmuşsa inşaatların ya üzerinde, ya kıyısında köşesinde gelip gideni seyrediyor. Büyük Kumla sınırına kadar yürüyerek sahili gözlemledim.

Büyükşehir Belediyesi hizmet yapıp puan toplayacağını çok kötü eleştiri alıyor.

Zamansız yapılan hizmet hizmet olmak tan çıkmış, insanlara eziyete dönüşmüş.

Bunu bilerek mi yapıyorlar anlamak çok zor.

2 ay bile sürmeyen bu yılki yaz tatili, Kumla da Çin işkencesine dönüşmüş durumda.

Buna karşın, bu süreyi iyi değerlen dirmeye çalışıyor Kumla da yazlıkçılar..

Kumla da havai fişek göz çıkarıyordu

Turizm sezonunun en yoğun günlerini yaşayan Küçük Kumla sahillerinde patlatılan havai fişek, kıyıda oynayan bir çocuğun az daha gözünü çıkarıyordu. Cumartesi akşamı, yazlıkçıların akın, akın sahil yolunda gezdiği bir sırada, Yunuslar mevkiinde sahilde ard arda patlamaya başlayan havai fişeklerin birinden sıçrayan bir kıvılcım adını öğrenemediğimiz 8-9 yaşlarındaki çocuğun gözüne isabet etti. Çığlıklarla kendini yere atan küçük çocuğun yakınları fişek patlatanlara beddua ederken, hemen ambulans çağırdılar.

Bu sırada olay yerine gelen polisler sahilde havai fişek patlatanları aramaya başladı. Küçük çocuk Gemlik Devlet Hastanesi'ne sevk edilirken, polisle olayla ilgili soruşturma başlattı.

Kumla'da yazlıkçılara Çin işkencesi

Yaz sezonunun en kalabalık günlerini yaşayan Küçük Kumla sahillerine gelenler, adeta sahil düzenleme çalışması nedeniyle Çin işkencesi çekiyorlar.

Küçük Kumla deresinden Büyük Kumla deresi arasına Bursa Büyükşehir Belediyesinin yaz sezonu ortasında kıyı düzenlemesi yaptırması, yazlıkçıların tatil bunundan getirdi.

Kıyı boyunca yürütülen kazı çalışmaları nedeniyle denize girmek isteyen yazlıkçılar, grayderler ve iş kamyonları arasında denize girip serinliyorlar.

Bir yandan kıyı boyu yapımı devam eden beton perde inşaatı sürdürülürken, her yanın kazılması yazlıkçıların hayatını zehir etti.

Akşam saatlerinde binlerce yazlıkçı sahil yolunda gezerlerken, birçok tatilci de kıyı boyunca inşaatların molozları üzerinde oturarak yoldan geçenleri izliyor ve serinlemeye çalışıyor.

Tatilciler düzenlemeye karşı olmadıklarını, ancak yılık tatil sırasında böyle bir çalışma başlatılmasının zamansız olduğunu belirterek, *"Bu yıl tatil burnumuzdan geldi. Büyükşehir Belediyesi bu çalışmayı Eylül ayında veya Mayıs Haziran ayında yaptırabilirdi."* dediler.

Marmarabirlik ithalat tepkisini Bakanlık'a taşıdı

Zeytin ve zeytinyağında ithalat talebine karşı çıkan Marmarabirlik, AK Parti Milletvekilleri Şahin ve Berber ile birlikte Ekonomi Bakanlığı'nı ziyaret ederek, sektör sorunları raporunu sundu. Ziyarette, İthalat Genel Müdürlüğü'nden üreticileri rahatlatan açıklamalar geldi. Ege Zeytin ve Zeytinyağı İhracat çılar Birliği'nin (EZZİB) sofralık zeytin ve zeytinyağı sektöründe Dahilde İşleme Rejimi (DİR) kapsamında ithalat talebine karşı çıkan Marmarabirlik, AK Parti Bursa Milletvekili Hüseyin Şahin ve Manisa Milletvekili Recai Berber ile birlikte Ekonomi Bakanlığı'nı ziyaret ederek, İthalat Genel Müdürü Kadir Bal'a sektör sorunlarına ilişkin rapor sundu. Marmarabirlik Yönetim Kurulu

Başkanı Hidamet Asa ve Genel Müdür İbrahim Minareci ile Akhisar Ticaret Borsası Başkanı Alper Alhat'ın da yer aldığı ziyarette, Türkiye'nin sofralık zeytin ve zeytinyağı üretim rakamları ele alınarak, DİR kapsamında ithalata gerek olmadığı savunuldu.

AK Parti Bursa Milletvekili Şahin, Marmarabirlik gibi güvenilir bir kurum tarafından hazırlanan sektör raporunun Bakanlık'ta güven telakki ettiğini belirterek, önümüzdeki günlerde İthalat Genel Müdürlüğü'nün İhracat Genel Müdürlüğü'ne üreticiler lehine görüş bildireceği kanaatinde olduklarını açıkladı.

"BAKANIMIZ DA ÜRETİCİYİ DESTEKLİYOR"

Milletvekili Şahin, "Ekonomi Bakanımız Sayın Nihat Zeybekci ile telefonda görüşme imkanımız da oldu. Bakanımız DİR kapsamında ithalata sıcak bakmadıkları yönünde değerlendirmede bulunarak, Türkiye'de üreticinin her zaman desteklenmesi gerektiğini belirttiler. Bizler siyaset kurumu olarak üreticinin hayatını idame ettirmesi için gerekli tüm tedbirlerin her zaman yanında olmaya devam edeceğiz" diye konuştu.

"OLUMLU KANAAT EDİNDİK"

AK Parti Manisa Milletvekili Berber ise "İthalat Genel Müdürümüz tüm tarafların görüşlerini almadan bu konuda izin vermeyi düşünmediklerini söylediler. Görüşmelerden Bakanlık'ın şu anda böyle bir düşüncesinin olmadığı yönünde kanaat edindik. Ege İhracatçı Birlikleri nin içerideki fiyatları baskılamak için sundukları gerekçeler bizce makul değil. Hasat sezonuna 3 ay kalmış. 3 ay sonra yeni sezon ürünler çıkacak. Tam da bu sırada DİR'e izin vermek doğru bir politika olmaz" dedi.

"ÜRETİM SIKINTISI YOK"

Marmarabirlik Yönetim Kurulu Başkanı Asa da ziyarette, zeytin ve zeytinyağı üreticisinin haklarını savunduklarını belirterek, şöyle konuştu: "Sofralık zeytin ve zeytinyağında dünya liderliği ne oynayan bir ülkede, üretimin yetersiz olduğunu gerekçe göstererek DİR kapsamında ithalatı gündeme getirmek oldukça yersizdir. Rakamlar her yıl artan üretim miktarı ile birlikte kısa sürede Türkiye'nin beklenenden daha fazla sofralık zeytin ve zeytinyağı kapasitesine ulaşacağını göstermektedir. Bu rakamların yakalanması için DİR kapsamında ithalat yapmak üreticiye destek verilmesi gerekmektedir. Kaldı ki ülkemizde ithalata gerek yoktur ancak ithalat senaryoları 1 Şubat 2015 tarihinde başlamıştır. Bu tarihte ithalat yapılmadığı halde 3 bin ton ham zeytinyağı ithal edildiği yönündeki haberler gündeme taşınmıştır. Buradan anlaşılacağı gibi birileri üst makamları ve sektör temsilcilerini yanlış yönlendirmek amacıyla manipülasyon yapmıştır. Konunun anlaşılması için söz konusu tarihte yayınlanan ithalat haberlerinin okunması yeterli olacaktır."

Cihatlı Mahallesi Gençlik Merkezi açıldı

Gemlik Belediyesi'nin "Gençler Bizim Geleceğimizdir, Geleceğimize Yatırım Yapıyoruz" sloganıyla projelendirdiği Gençlik Merkezleri ardı ardına açılıyor. Kurtul ve Engürücük Mahallelerinde açılışları yapılan Gençlik Merkezleri, Umurbey Mahallesinden sonra Cihatlı Mahallesinde de hizmete girdi. Mahalle statüsüne dönüşmeden önce Köy Hizmet Merkezi olarak kullanılan binayı restore eden Gemlik Belediyesi, Cihatlı Mahallesi çocuk ve gençlerine yönelik görkemli bir Gençlik Merkezi haline getirdi. Gençlik Merkezinde, Satranç, Bilardo, Langırt masalarının yanı sıra, Masa Tenisi ve Okuma Bölümleri ile toplantı salonları bulunuyor.

Cihatlı Mahallesi Gençlik Merkezi açılışına Ak Parti Bursa Milletvekili İsmet Su ve Gemlik Belediye Başkanı Refik Yılmaz ile birlikte Belediye Başkan Yardımcısı Ahmet Avcı, Ak Parti İlçe Başkanı Zafer Işık, Belediye Meclis Üyeleri, Belediye Müdür ve Amirlerinin yanı sıra çok sayıda davetli ve Cihatlı Mahallesi halkı katıldı. Cihatlı Mahallesi Muhtarı İsmail Altay, Gemlik Belediyesi'nin Mahalle Statüsüne dönüştürülen Köylere getirdiği hizmetler adına teşekkür ederek, Cihatlı Mahallesinin marka değerinin yükseltilmesinde de Refik Yılmaz başkanlığındaki Belediye yönetiminin büyük destekleri olduğunu ifade etti. Bozulan köy yolları ile ilgili beklentileri de anlatan Muhtar İsmail Altay, parke taşı ve kaldırım döşeme çalışmaları, Bölge Hastanesinin temelinin atılması, Mahalle Meydanı düzenlemesi ve Gençlik Merkezi çalışmaları adına Refik Yılmaz'a teşekkür etti. Belediye Başkanı Refik Yılmaz'da, *"Cihatlı Mahallesi daha yaşanabilir bir kent olacak. Bu Mahalleye güzel bir kent inşa edeceğiz"* diye başladığı konuşmasında, ilk etap TOKİ çalışmalarının tıpkı Bölge Hastanesi temel atma hizmeti gibi Cihatlı Mahallesi sınırlarından başlayacağını müjdeledi. 1 100 konutluk TOKİ proje çalışmalarının yürüdüğüne dikkat çeken Yılmaz, *"Yer devri projeleri hazır. Bu yıl içinde temeli atacağız"* dedi. *"Şehirde ne varsa köylerde de o olacak"* sloganıyla yola çıktıklarını hatırlatan Belediye Başkanı Refik Yılmaz, her köye meydan, spor tesisi, futbol sahası, gençlik merkezleri gibi önemli yatırımlar yaptıklarını anımsatarak, TOKİ projesi kapsamında yapılacak çalışmalarda da Cihatlı Mahallesinin okul, sağlık tesisi, spor tesisi ve futbol sahasına kavuşacağını vurguladı. Ak Parti Bursa Milletvekillerine Bursa Büyükşehir Belediye Başkanı Recep Altepe ve ekibine uyumlu çalışma, yatırım ve destekleri adına teşekkür eden Gemlik Belediye Başkanı Refik Yılmaz, "Ne kadar hizmet ve yatırım üretebilirsek, o kadar bahtiyar oluruz" diye konuşmasını tamamladı. Ak Parti Bursa Milletvekili İsmet Su da Gemlik Belediyesi'nin çalışmalarından övgüyle bahsederek, Ak Parti'nin "Durmak Yok Hizmete, Yola Devam" sloganının en güzel örneklerinin Gemlik'te dikkat çektiğini söyledi. Hükümet Kurma ve Koalisyon çalışmaları hakkında da bilgiler veren İsmet Su, Hükümet çalışmalarının ciddiyetine vurgu yaptı.

ELEMANLAR ARANIYOR

Deneyimli forklift operatörleri ve kepçe operatörleri alınacaktır.
Müracaat Tel : 0530 148 80 83

ELEMAN ARANIYOR

Firmamız bünyesinde çalışacak GIDA MÜHENDİSLERİ ve TEKNİKERLERİ aranıyor
Müracaatların CV ile birlikte şahsen yapılması rica olunur.

NAMLI Zeytinleri

NAMLI ZEYTİNLERİ
Yalova Yolu 3. Km. Gemlik/BURSA
Tel : 0 541 416 26 54

KAŞEDE BEKLEMEK YOK

KALİTELİ KAŞELER
UYGUN FİYATLARLA
GÜN İÇİNDE TESLİM EDİLİR

GÜLER AJANS
MATBAACILIK - YAYINCILIK - REKLAMCILIK
İstiklal Caddesi Bora Sokak No : 5/A GEMLİK
Tel : (0.224) 513 96 83 Fax : 513 35 95

ELEMAN

Yemek ve temizlik işlerinden anlayan 35-45 yaş arası en az 2 yıl tecrübeli BAYAN eleman aranıyor.
AKRAN NAKLİYAT
Engürücük Köyü Çamlık Mevkii
Yeniköy Kavşagı Gemlik/Bursa
Tel 0 535 332 50 44

42 yıllık tecrübemiz ile hizmetinizdeyiz....

güler ajans
MATBAACILIK YAYINCILIK REKLAMCILIK ORGANİZASYON VE ... İTİM HİZMETLE

- FATURA
- SEVK İRSALİYESİ
- TAŞIMA İRSALİYESİ
- GİDER MAKBUZU
- TAHSİLAT MAKBUZU
- DAVETİYE
- TAKVİM & KİTAP
- DERGİ & İLAN
- KARTVİZİT & KAŞE
- EL İLANI & BROŞÜR
- CİLT YAPIMI
- İLAN & REKLAM
- PLAKET & KUPA
- MADALYA
- NİKAH ŞEKERİ
- BEBEK ŞEKERİ
- HEDİYELİK EŞYA

İstiklal Cad. Bora Sok. Bakır Apt. Altı No: 5/A
Tel : 0 224 513 96 83 GEMLİK

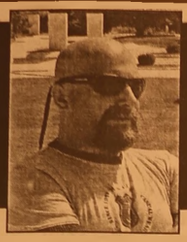

ÇELEBİ MİSALİ

Tansu ERÇEVİK
Burtvin Turizm Seyahat Acentası Sahibi
Profesyonel Turist Rehberi

KAÇAK TURA KATILMA. SUÇA ORTAK OLMA. KAÇAK TUR VERGİLENDİRİLMEMİŞ KAZANÇ DEMEKTİR...

Sayın Gemlikliler;
Tekrar Merhaba
Geçen hafta ki yazımda sizlere ülkemizde turizme yön veren başlıca kanunlardan 1618 Sayılı Seyahat Acentaları ve Seyahat Acentaları Birliği Kanunu hakkında bilgiler vermiştim. Bu haftada ülkemizde kaçak tur düzenleyenlere uygulanan yaptırım lar hakkında bilgi vermek istiyorum.
1618 Sayılı Yasaya göre belgesiz faaliyetler içerisinde sayılan ve kaçak acentacılık faaliyeti yapan kişi ve kurumlar 1618 sayılı yasaya aykırı davranmanın yanı sıra Türk Ticaret Kanunu'nda yer alan Haksız Rekabet Suçunu'da işlemektedir. Bu kişilere haksız eylemleri nedeniyle TÜRSAB ve İl Kültür Turizm Müdürlükleri aracılığıyla para cezası kesilmekte ve bu kişiler yine TÜRSAB tarafından savcılığa şikayet edilmekte ve bu kişilere kamu davası açılması sağlanmaktadır.
Özellikle internet üzerinden (facebook vs.) yapılan belgesiz seyahat acentalığı faaliyetlerinin tespiti halinde web sitelerinin kapatılma sının yargı kararı olmaksızın resmi kurumlarca gerçek leştirilmesi mümkün olamadığından, hukuka aykırı fiilleri tespit edilmiş olması na rağmen ilgililer hakkında denetim esnasında acil çözüm olarak ancak işyerleri kapatılabilmekte ve elektronik ortamda yapılan belgesiz faaliyetler nedeniyle cezai takibat başlatılmaktadır.
Herşeye rağmen ülkemiz seyahat endüstrisinde kaçak tur sayısı günden güne artmaktadır. Bunu oluşturan nedenleri şu şekilde sıralayabiliriz;
• Bazı okulların her tür uyarıya rağmen seyahat acentası kullanmamaları, (Bu durum ilçemizde geçen eğitim öğretim yılında tamamen çözülmüştür.)
• Bazı dernek, vakıf gibi sosyal yardım laşma kurumlarının gezilerinde seyahat acentası kullanma maları, (Bu durum ilçemizde kısmen çözülmüştür. Hala kaçak tur düzenlemekte ısrar eden yardımlaşma dernekleri bulunmakla birlikte legal tur düzenleyen seyahat acentalarını arayıp onlardan araç talep edecek kadar düşünceden uzak olanlar dahi bulunmaktadır)
• Bazı üniversitelerde öğrencilerin kendi aralarında kaçak tur düzenlemesi ve rektörlüklerin bu faaliyetlere göz yumması. (Bu durum ilçemiz için geçerli değildir)
• Belediyelerin ihale ettikleri bazı gezi ve turların turizm şartlarına uygun olmaması, yüklenici firmanın eksik yada kaçak tur yapmak zorunda bırakılması. (Bu durumun yorumunu ilçemizde bu turlarda kullanılan araçların ve hizmetin kalitesini gören sizlere bırakıyorum.)
• Halkımızın en ucuz arayışının yarattığı rant ve bu arayışı karşılamak üzere herşeyi ile eksik tur hizmeti veren, kanun tanımaz kişilerin hırsızlık aşkları.
(Bu durumun hala ilçemizde önüne geçilememiştir ve bu tip kişiler hala insanların sırtından ülkemize hiçbir vergi vermeden para kazanmaya devam etmektedir. Burada kaçak tur düzenleyenler kadar kaçak tura katılan insanları ve onların ruh halini de sorgulamak gerekmektedir.)
Yukarıdaki maddeleri sayarken özellikle son maddede kaçak tur düzenleyenler kadar kaçak tura katılan insanların da sorgu lanması gerektiğine değinmiştim. Çünkü, kaçak tur düzenle yen kişiler bu turları normal fiyatlarının üzerinde ve seyahat sigortası olmaksızın satmakta ve bu satıştan para kazan maktadır.Bu turu satın alan tüketiciler de bu durumu bile bile turları satın almaktadır. Meseleye biraz hakim olan emek ve vergi hırsızları ise bir tur operatörü ile anlaşıp turun operasyonunu da kendileri yapıyormuş gibi gösterip hem para, hem şan, hem de bedava tatil kazanmaktadır.
Bu durum tüketicilerin biraz olsun bilinç lendirilmeleri ve bilinçli hareket etmeleri ile kolayca çözülebilir.
Nihai tüketicilerin ihtiyacı Ahmet, Mehmet, Ayşe, Fatma değil yasal yollarla seyahat işletmeciliği yapan seyahat acentaları ve tur operatörleri olmalıdır.
Bir vatandaş olarak unutmayınız ki kaçak tur vergilen dırılmemiş kazanç demektir ve vergi vermek en temel vatandaşlık görevlerinden biridir.

Timsah Arena'da sona gelindi

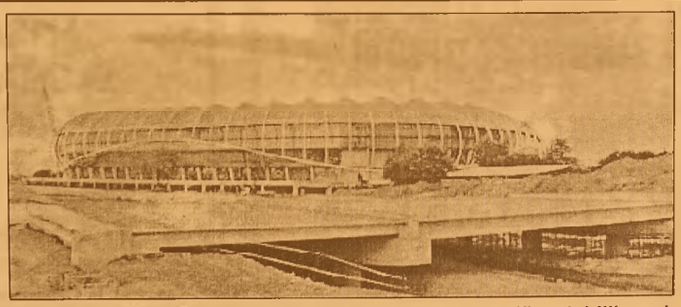

Bursa Büyükşehir Belediyesi tarihinin en büyük anıtsal yapılarından biri olan Büyükşehir Belediye Stadyu mu'nun (Timsah Arena) inşaat çalışmaları tamamlandı. Açılış için son rötuşların yapıldığı statta maç için hiçbir engelin kalmadığını belirten Büyükşehir Belediye Başkanı Recep Altepe, stada giriş ve çıkışlarda kullanılacak bağlantı yol ile köprülerinin 15 Ağustos'a kadar sona ereceğini, Bursa'nın modern stadyuma bu ay sonunda kavuşmuş olacağını söyledi.

MAÇ İÇİN ENGEL KALMADI

Büyükşehir Belediye Başkanı Recep Altepe, Bursa'nın prestij yatırımlarından biri olan Büyükşehir Stadyumu'nun açılışa hızla yaklaştığını söyledi. Günden güne tüm eksiklikleri giderilen ve son şeklini almaya başlayan stadyumda bu ay yapılacak müsabakalar için hiçbir engelin bulunmadığını belirten Başkan Altepe, "Şu anda montajı yapılan ışık düzeni, billboard ve skorboardlarla birlikte, bu hafta eksiklikler tamamen giderilmiş oluyor. Önümüzdeki günlerde çevre düzenlemeleriyle birlikte stadyumu[illegible]uz tamamen [illegible]zır hale gelmiş olaca[illegible]di.

TAHLİYE

KÖPRÜLERE HAZIRLANIYOR

Başkan Altepe, fiziki çalışmaları tamamlanan Büyükşehir Stadyumu'na giriş ve çıkışlarda kullanılacak bağlantı yolları ile köprülerin de 15 Ağustos'a kadar tamamlana cağını bildirdi. Stadyumun şehir merkeziyle Hürriyet-Soğukkuyu bölgele rine bağlantısını sağlayacak yol çalışmalarının sürdüğünü, Bursa spor ile misafir takım araçlarının kullanılacağı köprüyle taraftar la[illegible]n tahliyesinde kullanılacak yaya köprüsünün tamamlanmak üzere olduğunu ifade eden Başkan Altepe, "Nilüfer Çayı üzerindeki 2 adet köprümüzün inşaatı toparlandı. Bursaspor ile misafir sporcu araçlarının geçeceği köprünün son parçaları konuluyor. Hemen yanı başında bulunan ve Hürriyet ile Soğukkuyu tarafına, Mudanya Kavşağı'na bağlantı yapacak diğer köprüde de yoğun faaliyet var. Tüm köprüler inşallah 10 gün içinde, 15 Ağustos'a kadar bitecek" diye konuştu.

Dershanelerin yeni adı 'özel öğretim kursu' oldu

Milli Eğitim Bakanı Nabi Avcı, Anayasa Mahkemesi'nin kararı sonrasında dershanelerle ilgili yeni bir düzenleme yapıldığını açıkladı. Dershanelerle ilgili boşluğu yönetmelikle gidereceklerini söyleyen Bakan Avcı, AYM'nin iptaldeki temel kriterinin "ölçülülük" olduğunu belirterek, dershaneleri "Özel Öğretim Kursları" adı altında yeniden tanımladıklarını aktardı. Bakan Avcı, dershaneler aynı binada eğitim verebileceğini de aktardı.

Özel öğretim kurslarının yarından itibaren eğitim hayatına katılabileceğini de söyleyen Bakan Avcı, dershanelerle ilgili yeni yönetmeliğin çıkmış olacağını vurguladı. İsteyen tüm öğrencilerin okullarda takviye kurslardan yararlanabileceğini de aktaran Avcı, kursların müfredatını talim terbiye kurulu belirlediğini, söz konusu kurslardaki sınıflarda öğrenci sayısının ise 16'yı geçemeyeceğini söyledi. Avcı kurslarda 3 bilim dalında eğitim verilebileceğini de sözlerine ekledi.

Temel lise uygulamasının da aynen devam edeceğini söyleyen Bakan Avcı, temel liselerin de haftasonu mezun öğrencilere kurs verebileceğini söyledi

WhatsApp kullanıcılarına yeni müjde

Windows 10'a ve yeni tarayıcısına geçiş yaptıysanız, çok yakında Whatsapp'ı Edge üzerinden de kullanabileceksiniz. WhatsApp Web, WhatsApp kullanıcılarının servise bilgisayarlarında, tarayıcı üzerinden kullanmalarını sağlayan özel bir hizmet. İlk olarak Google'ın Chrome tarayıcısına gelen, ardından Firefox, Opera ve Safari kullanıcılarına da sunulan WhatsApp Web, hiçbir zaman Microsoft'un tarayıcısı Internet Explorer'a ulaşamadı.

Ama şimdi bu durum değişebilir. Windows 10 ile hayatımıza giren yeni tarayıcı Edge, çok yakında WhatsApp Web desteğine kavuşabilir. Microsoft Program Yöneticileri Greg Whitworth ve David Storey, Twitter'da yayınladıkları mesajda, Edge'e WhatsApp Web desteği kazandırmak için çalıştıklarını duyurdu.

Bu açıklamanın ardından, yakın zamanda Edge altında WhatsApp Web hizmetini kullanmak kimse için sürpriz olmamalı. Ancak halen Internet Explorer kullanıyorsanız, çok da ümitli olmanızı tavsiye etmiyoruz.

SATILIK ZEYTİNLİK

KUMLA YOLU HASANAĞA MEVKİİNDE 2709 M2 İKİ YOLA CEPHELİ SAHİBİNDEN SATILIK ZEYTİNLİK

0 543 582 15 78

SATILIK

UMURBEY'DE BAHÇELİ 4 +1 MASRAFSIZ ŞÖMİNELİ - ÜÇ TARAFI BAHÇELİ SAHİBİNDEN SATILIK LÜKS DAİRE

0 535 378 18 00

ELEMANLAR

FABRİKAMIZDA MUTFAK BÖLÜMÜNDE ÇALIŞACAK ELEMANLAR ARANIYOR

VERONA MERMER
TEL : 514 20 21

KAŞEDE BEKLEMEK YOK

KALİTELİ KAŞELER UYGUN FİYATLARLA

1 SAATTE TESLİM EDİLİR

GÜLER AJANS

MATBAACILIK - YAYINCILIK - REKLAMCILIK

İstiklal Caddesi Bora Sokak No : 5/A GEMLİK
Tel : (0.224) 513 96 83 Fax (0.224) 513 35 95

Memura evlenme yardımı masada

Memur-Sen'in teklifleri arasında yer alan "Evlenme Yardımı Ödeneği" kendisi ve çocukları evlenecek kamu çalışanlarını heyecanlandırdı. Nisan ayında kabul edilen torba yasa ile yürürlüğe giren Çeyiz Yardımının ardından kamu çalışanları için atağa geçen Memur-Sen, kamu çalışanlarına evlenme yardımı ödeneğini Toplu Sözleşme masasına taşıdı. Aile Yardımı, Doğum Yardımı, Kreş Yardımı ödeneklerinin artırılmasını teklif eden Memur-Sen'in önerileri arasında kendisi veya çocukları evlenecek memurları en çok heyecanlandıran talep ise Evlenme Yardımı Ödeneği oldu.

Evlenen memura 3 Bin 946 TL Toplu Sözleşme görüşmelerinde kamu çalışanlarını temsil eden Memur-Sen'in talepleri arasında yer alan evlendirme yardımı ödeneği için 3 Bin 946 TL talep ediliyor.

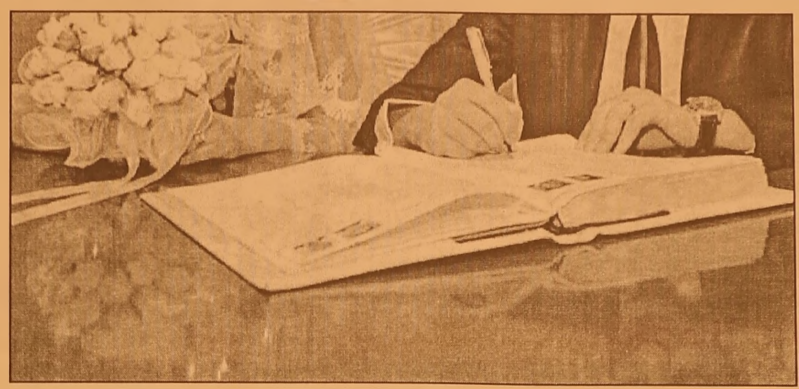

Aile kurumunun oluşturulmasına ilk adımına yönelik devlet desteğinin önemine dikkat çeken Memur-Sen Genel Başkanı Ali Yalçın, "Hükümetin çeyiz yardımı düzenlemesi ile evlenecek gençlere yönelik politikalarını olumlu buluyor ve destekliyoruz. Hükümetin bu yaklaşımı nedeniyle kamu çalışanlarının kendileri ve çocukları için sunduğumuz teklifi de kabul edeceğini düşünüyoruz. Teklifimiz kabul edilirse evlenecek kamu çalışanlarına en yüksek devlet memuru aylığının 5 katı yani bu gün için 3 Bin 946 TL ödenecek. Çocuklarının evlilikleri halinde memura ödenmesini istediğimiz miktar ise bu gün için 1,578 TL olan en yüksek devlet memuru aylığının 2 katı tutarında olacak" ifadelerini kullandı.

Kredi Kartı Borcunu Ödemeyen İçin Yasal İşlem Başladı

Türkiye Bankalar Birliği (TBB) Risk Merkezi, "negatif nitelikli bireysel kredi ve kredi kartı"yla ilgili 2015 yılı haziran ve ilk 6 aylık sonuçları dün açıkladı. Tüketicinin ekonomik durumunu gösteren önemli verilerden olan bu sonuçlar, borç ödemelerinde yaşanan sıkıntıları ortaya koyuyor.

HAZİRANDA YÜZDE 31 GERİLEDİ

Haziran 2015'te, bireysel kredi borcunu ödeyemediği için yasal takibe düşenlerin sayısı geçen yılın aynı ayına göre yüzde 4,6 artarak 77 bin 546 kişi oldu. Kredi kartı borcunu ödemeyenlerin sayısı ise 2014'ün aynı ayına göre yüzde 31,2 azalarak 107 bin 322 kişiye indi. Her iki tür borcunu ödeyemeyenlerin sayısı da yüzde 21 düşüşle 158 bin 629 kişi oldu.

YÜZDE 11,2'LİK ARTIŞ OLDU

Yılın ilk 6 ayında ise bireysel kredi borcunu ödeyemeyenlerin sayısı geçen yılın aynı dönemine göre yüzde 11,2 artarak 372 bin 550 kişi oldu. Kredi kartı borcunu ödemeyenlerin sayısı da yüzde 3,2 artışla 553 bin 683 kişiye çıktı.

Her iki tür borcunu ödeyemeyenlerin sayısı ise yüzde 5,9 artışla 733 bin 986 kişiye ulaştı.

2.5 MİLYONU AŞTI

Ayrıca, açıklanan verilere göre geçmiş yıllar da dikkate alındığında, 1 milyon 863 bini kredi kartı olmak üzere 2 milyon 547 bin kişinin bireysel kredi ve kredi kartı borcunu ödeyemediği için yasal takipte olduğu görülüyor.

'Gemlik Körfez' www.gemlikkorfezgazetesi.com

GEMLİK REHBERİ

GEREKLİ TELEFONLAR	
İtfaiye	110
Polis İmdat	155
Jandarma İmdat	156
Jandarma K.	513 10 55
Polis Karakolu	513 18 79
Gar. Kom.	513 12 06
KAYMAKAMLIK	
Kaymakamlık	513 10 51
C.Savcılığı	513 10 53
C.Savcı Yrd.	513 29 54
Emniyet Müd.	513 10 28
ULAŞIM	
Pamukkale	512 00 26
DENİZ UÇAĞI	613 66 13
Pegasus Akmis Seyahat	614 63 62
METRO	613 12 12
Aydın Turizm	613 20 77
Özcar Turizm	612 10 72
Kanberoğlu-Esadaş	614 46 49
Anıtur	614 47 71
Kamil Koç	612 01 63
HASTANELER	
Devlet Hastanesi	517 34 00
Sahil Dev. Hast.	513 23 29
Mer.Sağ.Ocağı	513 10 68
Tomokay Tomografi	513 65 29
Konur Tıp Mrk.	514 60 88
TAKSİLER	
Körfez Taksi	513 18 21
Çınar Taksi	513 24 67
Güven Taksi	513 32 40
Gemlik Taksi	513 23 24
Manastır Taksi	517 33 94

RESMİ DAİRELER	
Telefon Arıza	121
UEDAŞ ARIZA	186
UEDAŞ İşletme	513 45 03
Statyum	514 00 95
Orm.Böl.Şef.	513 12 86
Milli Eğt. Md.	513 11 74
Halk Kütüphane	513 13 53
Askerlik Şb.	513 10 57
Karayolları	513 13 08
Liman Baş.	513 11 33
Mal Müd.	513 10 95
Nüfus Md.	513 37 42
Özel İd. Md.	513 15 07
Tapu Sicl. Müd.	513 14 14
Müftülük	513 13 64
Gümrük Md.	524 85 86
Ver. Dairesi Md.	513 10 92
İlçe Tarım Müd.	513 10 45
İlçe Seç. Md.	513 77 73
Halk Eğitim Müd.	513 18 46
İŞ-KUR	513 71 66
BELEDİYE	
Santral	513 45 21 -23
Başkanlık	513 45 20
BUSKİ	514 57 96
İtfaiye	513 23 25
Muhasebe Md.	513 45 21-182
Yazı İşl. Md.	513 45 21-111
Su Arıza	Yalnız 185

DENİZ OTOBÜSÜ	
Bursa	256 77 84
Mudanya	544 30 60
Yenikapı	(212) 516 12 12
Yalova	(226) 811 13 23
İDO İmam Aslan Dinlenme Tes.	513 23 94
VAPUR - FERİBOT	
Yalova	(226) 814 10 20
Topçular	(226) 363 43 19
Eskihisar	(262) 655 60 31
OTOBÜS	
Şehirlerarası	261 54 00
Otobüs Terminali	(18 Hat)
DAĞITICILAR	
GEMDAŞ	513 29 29
Aygaz	513 12 95
Habaş	513 16 37
Mogaz	513 75 58
Ergaz	513 88 43
Milangaz	513 22 59
Habaşgaz	513 45 4[illegible]
Yeni Likitgaz	513 65 [illegible]
BP Gaz	514 5[illegible]
Bütünler Likitgaz	513 [illegible]
Akçagaz	514 8[illegible]
Totalgaz	514 17 00
Akcan Petrol	513 10 78
MAR-PET	513 30 33
Tuncay Otogaz	513 16 45
Beyza Petrol	513 01 03

Gemlik Körfez
GEMLİK'İN İLK GÜNLÜK SİYASİ GAZETESİ
YEREL SÜRELİ YAYIN
YIL : 42 SAYI : 5245
FİYATI : 50 Kr. (KDV Dahil)
Sahibi : Serap GÜLER
Sorumlu Yazı İşleri Müdürü : Kadri GÜLER
İstiklal Cad. Bora Sok. No:5/A
Tel : 513 96 83 GEMLİK
fezofset@hotmail.com
[illegible] im ve Ba[illegible]n Yeri :
[illegible]ER AJANS
Matbaacılık-Yayıncılık-Reklamcılık Tesisi
İstiklal Cad. Bora Sok. No:5/A GEMLİK
(Dini bayram Günleri ve Pazar günleri yayınlanmaz)

GEMLİK SİNEMA GÜNLÜĞÜ
VENÜS SİNEMASI
ant-man(3d türkçe):
11:30-14:00-16:00-
18:00-20:00
kağıttan kentler: 11:30-
13:30-17:.30-20:00
siccin 2: 15:30
kanlı tatil: 12:00-14:00-
15:45-17:30-20:00...
513 33 21

YİĞİT İNŞAAT
YAPI MALZEMELERİ LTD.ŞTİ

Üstün organizasyon yapısı ve profesyonel kadrosu, deneyimli, yenilikçi, dinamik ve yaratıcı özelliklerimizle ticaretin ve hizmetin temelini oluşturan işbirliği doğrultusunda geliştirdiğimiz etkili iş modelleriyle yolumuza BAŞARIYLA DEVAM EDİYORUZ...

BANYO & MUTFAK
SERAMİK
CAM MOZAİK
VİTRİFİYE
BANYO DOLAPLARI
LAMİNAT PARKE
KOMBİ - RADYATÖR
BOYA ve KABA
İNŞAAT MALZEMESİ
ISI VE SU YALITIM ÜRÜNLERİ
SIHHI TESİSAT ÜRÜNLERİ

ADLİYE BİNASI ALTI YENİ PAZAR CAD. NO : 98
TEL : 0 224 514 31 64 FAX : 0 224 513 90 41 - GEMLİK

MİLTON
DÜĞÜN SALONU

GEMLİK KÖRFEZİ'NİN DENİZLE BİRLEŞTİĞİ MÜTHİŞ MANZARADA YENİLENEN YÜZÜMÜZLE EN GÜZEL ANLARINIZI YAŞATMAK İÇİN VARIZ

Pasta - Meşrubat - Çerez
Piyanist + Dj Performans
Saten Sandalye Giydirme
Nikah Masası - Volkan gösterisi

2016 yılı REZERVASYONLARIMIZ BAŞLAMIŞTIR

İnternetten Canlı Yayın- Sahne - Işık gösterisi
Servis ve ekipmanlar - Sürpriz gösteriler

www.gemlikmilton.com
facebook/miltondugun
plus.google.com/miltondugun
HÜKÜMET KONAĞI KARŞISI
TEL : 513 10 71 GEMLİK

ELİT OTEL

KUMLA'DA HİZMETİNİZDE

- ÖZEL HAVUZ
- OTOPARK
- KLİMALI ODALAR
- ÇOCUK PARKI
- SICAK SU

YENİLENEN YÜZÜMÜZLE 7/24 HİZMET

- HAVUZ BAŞI PUB CAFE
- DÜĞÜN - NİŞAN VE
- DOĞUM GÜNÜ
- ORGANİZASYONLARI

KİLO İLE KÖFTE - ET ŞARKÜTERİ
KAHVALTI - ÇORBA - ZEYTİN - ZEYTİNYAĞI VE TURŞU ÇEŞİTLERİ BULUNUR

MEMNONİYET, KALİTE VE UYGUN FİYAT BİZDEN, KEYFİNİ ÇIKARMAK SİZDEN.

Armutlu Yolu Üzeri Küçük KUMLA
Rezervasyon Tel : 0 224 538 70 10

7/24 HİZMET

Kuruluş:1973

Gemlik Körfez

GEMLİK'İN İLK GÜNLÜK SİYASİ GAZETESİ

11 Ağustos 2015 Salı www.gemlikkorfezgazetesi.com 50 Kr.

FATURA - SEVK İRSALİYESİ - TAŞIMA İRSALİYESİ - GİDER MAKBUZU TAHSİLAT MAKBUZU- DAVETİYE - TAKVİM - KİTAP - DERGİ - İLAN- CİLT YAPIMI - REKLAM - MADALYA - KUPA - PLAKET

Güler Ajans

İstiklal Cad. Bora Sok. Bakır Apt. Altı No: 5/A GEMLİK
Tel : 0 224 513 96 83

Türkiye Motokros Şampiyonası'nın 4. Ayak Yarışı Şahintepe de yapıldı

MOTOKROS YARIŞLARINDA 71 SPORCU YARIŞTI

Güne Bakış

Kadri GÜLER
kadri_guler@hotmail.com

Kadınlar Plajı...

Gemlik'in dört bir köşesine asılan bilbodlarda, Hasanağa Gençlik ve İzcilik kampının Kadınlar Plajı yapıldığı duyuruluyor.

Uzun yıllar Milli Eğitim Bakanlığı'na bağlı okullarda, öğrenim gören orta ve üniversite düzeyindeki öğrenciler bu kamplarda yaz aylarında tatil yapıyorlardı.

AKP zihniyeti bu kampları kapattı.

Kamplar önce küçük izci ve izcilerin kampıyla başlardı. *Devamı sayfa 4'de*

Türkiye Motosiklet Federasyonu'nun Gemlik Belediyesi ile birlikte organize ettiği, Bursa Valiliği, Bursa Büyükşehir Belediyesi ve San caktepe Spor Kulübü ile Spor Toto Teşkila tının destek verdiği Türkiye Motokros Şampiyonası 4. Ayak yarışları Şahintepe MX Parkurunda yapıldı. *Syf 5'de*

Aykent'ten devlet desteğinden yararlanmak isteyen öğrenciler için müracaat çağrısı

Özel Aykent İlköğretim Okulu Müdürü Ahmet Cevdet İşler, özel okulda okumayı düşünen öğrencilere devlet desteğinin bu yıl da verileceğini söyledi. *Haberi sayfa 2'de*

ÖZEL AYKENT İLKÖĞRETİM OKULU 2002 GEMLİK

ÖZEL AYKENT İLKÖĞRETİM OKULU

"Aykent ile hedeflerinize doğru"

2015-2016 eğitim ve öğretim yılı için kayıtlarımız devam ediyor

Gemlik- Orhangazi yolu 2. Km
Umurbey Paşabahçeler Mevkii
Tel : 513 50 84 GEMLİK
www.aykentilkogretim.k12.tr

Deneyimli kadromuz ve çağdaş eğitim anlayışıyla sizlere en yakın özel okuluz

4 YAŞ	7.250
5 YAŞ	7.800
1. SINIF	10.000
2. SINIF	12.300
3. SINIF	12.300
4. SINIF	12.300
5. SINIF	12.300
6. SINIF	12.300
7. SINIF	12.300
8. SINIF	12.300

NOT : Ücretlerimize EĞİTİM-ÖĞRETİM, YEMEK, SERVİS ve KDV dahildir.

OKULUMUZUN YETİŞTİRDİĞİ ÖĞRENCİLER;
Hoşgörülüdür, çalışmalarını planlar ve uygular, evrenseldir, çağa ayak uydurmasını bilir, yeniliklere açıktır, süreç odaklıdır, paylaşımcıdır. Her zaman özveri ile çalışır, vefakardır, dostlarını asla unutmaz, sürekli eğitim ilkesi ile hareket eder, kararlı ve tutarlıdır, kendi kararlarını verir ve uygular, özgüveni tamdır. Her yerde ve her ortamda kendini ispatlar, engel tanımaz, "BAŞARACAĞIM" der ve başarır.

İki araç sabaha karşı kafa kafaya çarpıştı

KUMLA YOLU'NDAKİ KAZADA ÖLÜMDEN DÖNDÜLER

Dün sabaha karşı Gemlik Küçük Kumla arasında meydana gelen kazada şans eseri ölen olmadı. Kazada 2 kişi yaralanırken, sürücü yanında oturan bayanı kaza sonucu sıkıştığı yerden itfaiye ekipleri kurtardı. Dün, saat 03.40 sıralarında Küçük Kumla yönünden Gemlik'e doğru gelmekte olan Taytüydü mevkiinde Ahmet Durmuş yönetimindeki araç, karşı yönden gelen plakasız, sürücüsünün alkollü olduğu öğrenilen hurda yüklü araç ile kafa kafaya çarpıştı. Kazada Ahmet Durmuş çeşitli yerlerinden darbeler alırken, yanında bulunan kız arkadaşı araç içinde sıkıştı. Olay yerine 112 acil ambulans çağırıldı, gelen itfaiye ise araç içinde sıkışan genç bayanı uğraşlar sonucu sıkıştığı yerden kurtardı.

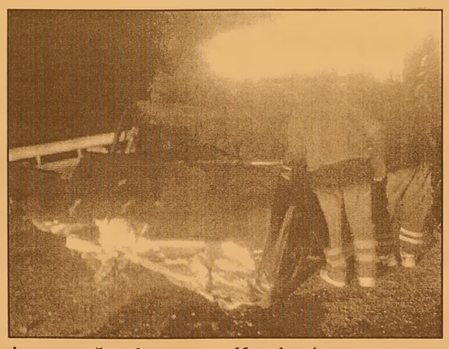

Kan kaybı görülen bayan ve sürücü, Gemlik Devlet Hastanesi'nde gözetim altına alındı. Polis olayla ilgili soruşturma başlattı.

Aykent'ten devlet desteğinden yararlanmak isteyen öğrenciler için müracaat çağrısı

Özel Aykent İlköğretim Okulu Müdürü Ahmet Cevdet İşler, özel okulda okumayı düşünen öğrencilere devlet desteğinin bu yıl da verileceğini söyledi. İşler, gazetemize yaptığı açıklamada, *"Halen devlet okulları veya özel okullarda öğrenim gören ve 2015-2016 eğitim-öğretim yılından itibaren özel okula devam etmeyi düşünen 230 bin öğrenciye devlet tarafından eğitim-öğretim desteği verilecek."* dedi.

Öğrenci başına verilecek destek-lerin, 2 bin 6800 TL ile 3 bin 750 TL arasında değişece ğini söyleyen İşler, özel ana sınıfına gidecek öğrencilere 2.680 TL, özel ilkokullara gidecek öğrencilere 3.220 TL, özel ortaokul ve liselere gideceklere de yıllık 3.750 TL, Temel Liselere devam edecek öğrencilere ise 3.220 TL ödeme yapılacağını belirtti.

TOPLAM 230 BİN ÖĞRENCİ

Milli Eğitim Bakan

Ahmet Cevdet İşler

lığı'nın yayınladığı tebliğ ve kılavuza göre, 2015-2016 eğitim öğretim yılında özel okul öncesi eğitim, ilkokul, ortaokul ve ortaöğretim okullarına devam eden 230 bin öğrenciye eğitim ve öğretim desteği verileceği belirten Özel Aykent İlköğretim Okulu Müdürü Ahmet Cevdet İşler, açıklamasına şöyle devam etti.

"Okul öncesinde 20.000, ilkokullarda 50 bin, ortaokullarda 50 bin, lise ve temel liselerde ise 110 bin olmak üzere toplam 230 bin öğrenci desteklerden yararlanacak. Eğitim ve öğretim desteği verilecek okul kademe ve türleri, öğrenci sayısı, öğrenci ve okul seçilme sine ilişkin ölçütler ile diğer ilgili hususlar Milli Eğitim Bakanlığı tarafından yayımla nan kılavuzda belirtildi."

Bursa'da feci kaza...5 yaralı

Bursa'nın Yenişehir İlçesi'nde, hafif ticari aracın kamyona arkadan çarpması sonucu meydana gelen trafik kazasında 1'i ağır 5 kişi yaralandı. Kaza, dün gece Yenişehir-Bursa Karayolu'nun 3'üncü kilometresinde meydana geldi. Kadri Çaran yönetimindeki 21 GM 397 plakalı hafif ticari araç, Ahmet Tine yönetimindeki 11 DD 093 plakalı fayans taşıyan kamyona arkadan çarptı. Kazada kamyonet hurdaya dönerken, araç sürücüsü Kadri Çaran ağır ile tarım işçisi olarak çalışan 4 Suriyeli yaralandı. Sürücü Kadri Çaran ve diğer 4 yaralı Yenişehir Devlet Hastanesi'ne kaldırıldı. Durumu ağır olan Kadri Çaran daha sonra Bursa'ya sevk edildi. Soruşturma sürdürülüyor.

Sokaktan 10 Liraya Aldığı Uyuşturucu Hastanelik Etti

Bursa'da sokakta baygın olarak bulunan genç, "10 liraya aldığım uyuşturucu esrar maddesini merak edip kullanınca sızıp kalmışım" dedi. Cumhuriyet savcılığı, olayla ilgili soruşturma başlattı. Hamitler Kent Mezarlığı'nda bir kişinin yerde baygın olarak yattığını gören vatandaşlar, durumu polise bildirdi. Olay yerine gelen Bursa Emniyet Müdürlüğü ekipleri, uyuş turucu kullandıktan sonra bayılan Ö.C.'yi hareketsiz olarak buldu. Mezarlığa çağrılan 112 Acil Servis ambulansıyla hastaneye kaldırılan Ö.C., sokaktan 10 liraya aldığı esrar maddesini merak edip kullandığını dile getirdi. Olayla ilgili ifade veren Ö.C., "Tanımadığım, bir daha görsem dahi tanıyamayacağım bir şahıstan bir içimlik esrar maddesini 10 liraya aldım. Sonra Hamitler Mahallesi Kent Mezarlığı'na giderek esrar maddesini tütün ile karıştırıp sigara haline getirdikten sonra içtim. İlk defa merak edip uyuşturucu kullandım, sızıp kalmışım. Beni gören vatandaşlar ambulans çağırmış." dedi. Hastanede tedavisi tamamlanan şahıs hakkında, 'Kullanmak için uyuşturucu veya uyarıcı madde satın almak, kabul etmek veya bulundurmak' suçundan işlem yapıldığı duyuruldu. Yıldırım İlçesinde uyuşturucu madde satan kişilere yönelik denetimler sırasında Yavuz Selim Polis Merkezi Amirliği ekipleri, M.D.'nin üzerinde 2 gram metanfetamin ile 1 gram uyuşturucu esrar maddesi ele geçirdi. Polis merkezine götürülen şüpheli hakkında yasal işlem yapıldı. Nilüfer Beşevler Şehit İsmail Özbek Polis Merkezi Amirliği ekipleri ise Çalı Mahallesi Ahıska Caddesi üzerinde durumu şüpheli E.Ü. idaresindeki aracı durdurdu. Aracın yolcu kapısı iç bölümünde gazete kağıdına sarılı vaziyette 8,5 gram ağırlığında uyuşturucu madde bulundu. Polis merkezine götürülen şüpheli E.Ü. hakkında 'Kullanmak için uyuşturucu veya uyarıcı madde satın almak, kabul etmek veya bulundurmak' suçundan işlem yapıldığı öğrenildi

Düğün Magandası Damadın Arkadaşını Vurdu

Mudanya'da bir mahallede yapılan düğünde tabancasına sarılan kimliği henüz belirlenemeyen maganda, damadın arkadaşını vurdu. Ağır yaralanan 23 yaşındaki Sinan Özsoy Uludağ Üniversitesi Tıp Fakültesi Hastanesi'nde tedavi altına alındı. Olay, Mudanya ilçesine 17 kilometre uzaklıktaki Yaylacık Mahallesi'nde meydana geldi. İddiaya göre, mahalle muhtarının oğlu Sait Turan'ın düğününde bazı vatandaşlarca havaya rastgele ateş açılmaya başlandı. Bu esnada düğün alanında bulunan damadın Bursa Büyükşehir Belediyesi bünyesindeki Bursa Deniz Otobüsleri'nde (BUDO) çalışan 23 yaşındaki arkadaşı Sinan Özsoy, magandanın ateşlediği tabancadan çıkan kurşunla bir anda yere yığıldı. Ensesinden girip çenesinin altında kalan kurşunla ağır yaralanan Özsoy'a ilk müdahale 112 Acil Servis ambulansı göreövlilerince olay yerinde yapıldı. Uludağ Üniversitesi Tıp Fakültesi Hastanesi'ne kaldırılan Özsoy'un sağlık durumunun ciddiyetini koruduğu öğrenildi. Mudanya Cumhuriyet Savcılığı tarafından başlatılan soruşturma kapsamında jandarma ekipleri, düğünde ateşlendiği belirlenen iki ruhsatlı tabancaya el koydu.

ÖZEL DİREKSİYON DERSİ VERİLİR 0 531 260 79 93

Gemlik Körfez
GEMLİK'İN İLK GÜNLÜK SİYASİ GAZETESİ

Güne Bakış

Kadri GÜLER
kadri_guler@hotmail.com

Kadınlar Plajı...

Hasanağa ve Karacaali Kampları değişik öğrencileri konuk eder, 2 haftalık periyotlarla kamplarda rehber öğretmen ler gözetiminde öğrenciler tatil yapar, değişik yörelerden gelen öğrencilerle arkadaşlık bağları kurarlardı.

AKP iktidara geldikten sonra eğitimde her şeyi karma karışık ettiği gibi, gençlik kamplarının çoğunu da kapattı.

Gemlik'te Karacaali ve Hasanağa Genç lik kampları satılmaya kalkıldı, olmayınca biri Gemlik Belediyesine, Karacalli Kampı da Büyükşehir Belediyesine tahsis edildi.

Zaman, zaman yazıyorum.

Belediyelere geçen bu kamplar, AKP'nin muhafazakar kesime şirin gözük için kapıları tarikat ve cemaatlerin gençlik kollarına, dinci dernek ve vakıflara kapıları açıldı.

Okullar yerine kendilerine göre sivil toplum kuruluş olan İslamcı örgütler bura larda hem tatil yaptılar, hem de ibadet ettiler.

Hasanağa kampı birkaç yıldır, Gemlik Yelken Spor Kulübünü konuk etti.

Bu yıl iş değişti.

Büyükşehir Belediyesinin Kurşunlu da Kadınlar Plaja açması, bizim belediyeyi de aşka getirip, o güzelim tesisi gençlik yerine kadınlar için plaja dönüştürdüler.

110 bin nüfuslu Gemlik'in 40 kilomet reye yakın sahil bandında bir tane bile doğru dürüst halk plajı yokken, şimdi 2 tane Kadınlar Plajımız var.

Hayırlı ve uğurlu olmasını diliyoruz.

Muhafazakar kesim eşlerini ve kızlarını düşünen AKP 15 yıldır Gemlik'te belediyecilik yaptı.

Bunca güzel kumsalın birine halk plajına çevirmezken, hazır bir tesisi kadınlar plajı yapmasını yadırgadım.

Yanlış buldum.

Bu AKP'nin Gemlik'teki kafa yapısını gösteriyor.

Kimse kadınlar plajı olmasın demiyor.

1970'lı yılarda Amcamın çocuklarının Güler adlı motoru, İskeleden Sınırtaş sitesinin olduğu yere her gün kadınları yüzmeye götürürdü.

Bunu zaman, zaman yazdım..

O bölgenin adı Kadınlar Plajıydı.

Aradan 40 yıl geçti. Belediye madem muhafazar kesime şirin gözükecek ve hizmet getirecek, bu farklı bir kıyıda kurulacak prefabrik soyunma odaları, duş lar, dinlenme yerleri, tuvaletler yapılarak yerine getirebilirdi.

Bunun yerine, gençliğin kullanacağı bir tesis, Kadın Plajı yapıldı.

Hem de kıyıdan yüzenler görülmesin diye çirkin bir şekilde tahta perdelerle bölündü.

"Kel başa şimşir tarak" diye bir deyim vardır, ona benziyor.

Bir iş yapıyorsunuz bari doğru dürüst yapın. Biraz estetiği olsun, komik görünmesin.

Bir de kadınlar plajının can kurtaran ekibinin erkek olması dikkatimi çekiyor.

Buna, "Bu ne perhiz, bu ne lahana turşusu" denir.

Erkeklerden çekinen kadınları, boğulmadan erkek cankurtaranlar kurtaracak.

Alimallah günaha girerler.

Gemlik ve köylerdeki neredeyse tüm eski binaları Müftülüğe tahsis ediyorlar.

Manastır da Kültür Merkezinin orta katı da Müftülük hizmetine verilmek isteniyor.

Neden orada bir etkinlik düzenlemiyor sunuz?

Neden kurslar açmıyor sunuz?

Gemlik'te hala bir kent müzesi yok.

Son olarak sokaklardan toplanan tarihi eserler Bursa Müzesine teslim edildi.

Koyacak yerleri Kız İmam hatip okulu yaptılar.

Meclise sormadan bu kararı aldılar.

Şimdi Özdilek in yaptırdığı Kız İmam Hatip okulu bitiyor, kız imam hatip okulu olun bu tarihi bina boşaltılacak, bakalım Papazın Evini ne yapacaklar?

Terme Kaplıcası 5 yıldır yıkık duruyor, termal su dereye akıyor, Gemlik Belediyesi bakıyor. Güya, "Belediye çalışıyor, Gemlik değişiyor!"

Değişimi gören beri gelsin.

Yakında muhafazakar kadınlar için Gemlik Bursa ve şehir içi otobüsleri kadınlar erkekler diye ayırırlarsa hiç şaşmayın.

Kapalı Pazar Yeri'nde sona doğru

Gemlik Belediyesi tarafından Hürriyet Caddesi'nde yapımı devam eden Kapalı Pazar Yeri inşaatında sona yaklaşıldığı görülüyor.
10 milyon 500 bin liraya belediye tarafından ihalesi yaptırılan bir katlı Kapalı Pazar Yerinin ihalesini kazanan müteahhitin intihar etmesinden sonra inşaat bir süre durmuştu.
Daha sonra Kapalı Pazar Yeri inşaatında sona yaklaşıldı.
Dış cephe, boya ve tretuarlarının yapımı yanında ince işçilikle uğraşan müteahhit firma, kapalı pazar yerini bitirmek için yoğun çaba harcadığı görülüyor.

Kapalı Pazar Yerinde 400 işyeri bulunuyor.
Gemlik'te ise Salı Pazarı'na çıkan 900 esnafın bulunması, Kapalı Pazar Yerinin haftada iki gün halkın hizmetine açılabileceği İhtimalini güçlendiriyor.
3 ayrı ada üzerinde 10 bin metrekarelik alan üzerine yapılan Kapalı Pazar Yerinin üstü otopark olarak kullanılacak.
Otopark içinde tuvalet, lokanta, çay ocağı, kurban kesim yeri, yönetim bölümleri olacak

11 ilçede 40 noktada atık yağ toplanıyor

Büyükşehir Belediyesi, 1 litre bitkisel atık yağın, 1 milyon litre içme suyunu kirlettiği gerçeğinden hareketle bitkisel atık yağları toplamak için harekete geçti. İlk etapta 11 ilçede 40 farklı noktaya konulan bitkisel atık yağ toplama makineleri ile atık yağların çevreye verdiği zararın önüne geçilirken, aynı zamanda yağların biyodizele dönüşümüne ekonomiye katkı sağlanacak.
Bursa'yı daha sağlıklı ve yaşana bilir bir kent haline getirmek amacıyla kente yeni yeşil alanlar kazandıran Büyükşehir Belediyesi, diğer taraftan da hava, su ve toprağı kirlilikten arındırmak için hayata geçirdiği projelere bir yenisini daha ekledi. Bir litre bitkisel atık yağın 1 milyon litre içme suyunu kirlettiği gerçeğinden hareket eden Büyükşehir Belediyesi Çevre Koruma ve Kontrol Dairesi Başkanlığı, evlerde kullanıldıktan sonra lavabolara dökülerek, yer altı su kaynaklarında kirliliğe yol açan bitkisel atık yağları toplamak için harekete geçti. İlk etapta alınan 40 adet atık bitkisel yağ toplama makinesi Osmangazi, Nilüfer, Yıldırım, İnegöl, Mustafakemalpaşa, Mudanya, Gemlik, Kestel, Gürsu, Orhangazi ve Büyükorhan ilçelerinde BUSMEK Kurs Merkezleri, muhtarlıklar, kültür ve sanat merkezleri, ilçe belediye hizmet binaları gibi halkın kolay ulaşabileceği noktalara yerleştirildi.

Zeytin Festivali'ne lojistik destek

Gemlik Kent Konseyi Başkanı Mukaddes Serim, Genel Sekreteri Mehmet Çelik ve Yürütme Kurulu üyeleri Kaymakam Mustafa Altıntaş'ın yanı sıra Bursa İl Kültür Müdürü Abdullah Damar'ı makamında ziyaret ettiler. 29 Ekim 2015 ile 1 Kasım 2015 tarihleri arasında yapılacak olan Gemlik Zeytin

Festivali konusunda yapılan çalışmaların özetini anlatıp, hazırlanan geniş kapsamlı brifing dosyaları [illegible] ltıntaş ve Damar'a [illegible] nan Mukaddes Seri [illegible] ve Yürütme kurul[illegible] üyeleri, bu büyü[illegible] organizasyon için tam destek aldılar. Gemlik Kaymakamı Mustafa Altıntaş, Gemlik Belediyesi öncülüğünde yapılan Kent Konseyi çalışmasının oldukça detaylı ve çok yönlü bir proje olduğunu vurgulayarak, Kaymakamlık olarak gereken desteğin verileceğini söyledi.

Türkiye Motokros Şampiyonası'nın 4. Ayak Yarışı Şahintepe de yapıldı

MOTOKROS YARIŞLARINDA 71 SPORCU YARIŞTI

Türkiye Motosiklet Federasyonu'nun Gemlik Belediyesi ile birlikte organize ettiği, Bursa Valliliği, Bursa Büyükşehir Belediyesi ve Sancaktepe Spor Kulübü ile Spor Toto Teşkilatının destek verdiği Türkiye Motokros Şampiyo nası 4. Ayak yarışları Şahintepe MX Parkurunda yapıldı. İki gün süren yarışlara Bursa, İstanbul, İzmir, Antalya, Muğla, Ankara ve Tekirdağ'ın yanı sıra Bulgaristan ve Kuzey Kıbrıs Türkiye Cumhuriyeti'nden 71 sporcu katıldı. 2013 yılı 30 Kasım 1 Aralık tarihlerinde Enduro Türkiye Şampiyonası Finalleri ile başlayan Heyecan Fırtınası 15-16 Kasım 2014 tarihlerinde Türkiye Motokros Şampiyo nası finalleri ile devam etti. 2015 yılı Nisan ayında Doğu Avrupa Motokros Şampiyonasına ev sahipliği yapan Zeytinin Başkenti Gemlik, 4 ay sonra bir başka büyük organizasyonun daha merkezi olmanın gururunu yaşadı. Rüzgâra ve toza rağmen, büyük özveri ile mücadele eden Motokrosçular, yarışları büyük bir ilgiyle seyreden binlerce Gemlikliden büyük alkış aldılar. 1670 metre uzunluğunda 18 rampadan oluşan parkurda müthiş bir kapışma yaşandı. Ak Parti Bursa Milletvekili İsmet Su, Kaymakam Mustafa Altıntaş, Belediye Başkanı Refik Yılmaz, TMF Asbaşkanı Ogün Baysan, Yönetim Kurulu üyeleri Ali Ulusan ve Mahmut Nedim Akülke'nin yanı sıra Emniyet Müdürü Ramiz Erçetin ve Belediye Meclis üyeleri de heyecana ortak oldular. Belediye Başkanı Refik Yılmaz, Zeytinin Başkenti Gemlik'i Sporun da Başkenti haline getirdiklerini ifade ederek, ulusal ve uluslararası düzeyde birçok spor branşında başlatılan tesisleşme ve organizasyon hamlesinin artarak devam edeceğini vurguladı. Gemlik'te Ulusal ve Uluslararası düzeyde Güreş ve Karate organizas yonları yapıldığını hatırlatan Belediye Başkanı Refik Yılmaz, heyecan fırtınası halinde geçen Enduro ve Motokros Şampiyo nalarının 4.sünü de yapmanın mutluluğu nu yaşadıklarını söyledi.

Türkiye Motosiklet Federasyonu Asbaşkanı Ogün Baysan, k, parkur uluslararası yarışlara ev sa[illegible]gi yapacak kapas[illegible]de olduğunu belirterek, "Motokros, dünya nın en ekstrem sporlarından biri. Dünyada zaten çok yaygın, bizim ülkemizde de hızla gelişiyor. Gençlerimiz burada adrenalini attıktan sonra sokaklarda ve trafikte kesinlikle hızlı araç sürmüyor. Hem bunun eğitimini alıyorlar hem de pistlerde yarışmayan fakat sokaklarda caddelerde ve trafikte [illegible]otosiklet kullanan- [illegible] örnek [illegible] orla[illegible] [illegible]er ge[illegible] motokros motor sporlarına yönelecektir" dedi. İlk gün antrenman ve sıralama turlarında ter döken sporcular, Pazar günü de dereceye girmek için tozu dumana kattılar. Heyecan dolu yarışlarda dereceye giren sporcular şu isimlerden oluştular.

MX1: Shevki Shevkiev-BAMOS (TM), Batuhan Demiryol-SMSK (Honda), Ulukan Ulu-YMK (Kawasaki)
MX2: Mustafa Çetin-YMK (KTM), Batıkan Ulu-YMK (Kawasaki), [illegible]an Koçkanlı-MMK (Kawasaki)
MX2J: Mustafa Çetin-YMK (KTM), Batıkan Ulu-YMK (Kawasaki)
MX2J B: Ozan Koçkanlı-MMK (Kawasaki), Yasin Karaböce-FOSK (Husqvarna), Berkay Demir-STMOK (KTM)
MX: Şakir Şenklaycı-AVMK (KTM), Murat Başterzi-YMK (Kawasaki), Yunus Özyay-STMOK (Yamaha)
85cc A: Can Öncü-AKUT (KTM), Deniz Öncü-AKUT (KTM), Muhammed Hamza Zengin-SMSK (TM)
85cc B: Ozan Gökçayır-FOSK (KTM), Melih Köksal-YMK (Kawasaki), Batuhan Demir-STMOK (KTM)
65cc A: Murathan Çetin-GDMSK (Kwasaki), Ares Stefan Bengiç-SMYRNA (KTM), Buğrahan Bayraktar-BAMOS (KTM)
65cc B: Taha Cambazoğlu-GDMSK (KTM), Mustafa Sinan Altuner-MMK (KTM), Soykan Ali İlik-GDMSK (Kawasaki)
50cc: Alp Ömer Berker-MMK (KTM), Marin Demir Çeliköz-AVMK (KTM), Ulaş Cem Cengiz-SMYRNA (KTM)
ATV: Volkan Özgür-STMOK (KTM), Yasin Cihangir-YMK (Yamaha), Erdal Demiryol-SMSK (Yamaha)
Veteran: Fahrettin Altınkök-UMOK (KTM), Okan Kirazoğlu-UMOK (Kawasaki), Bahattin Sadık-YMK (Kawasaki)
Dereceye giren sporcular, Gemlik İskele Meydanı Festival alanında düzenlenen törenle, madalya ve kupalarını aldılar.

ELEMANLAR ARANIYOR

Deneyimli forklift operatörleri ve kepçe operatörleri alınacaktır.
Müracaat Tel : 0530 148 80 83

ELEMAN ARANIYOR

Firmamız bünyesinde çalışacak GIDA MÜHENDİSLERİ ve TEKNİKERLERİ aranıyor

Müracaatların CV ile birlikte şahsen yapılması rica olunur.

NAMLI ZEYTİNLERİ
Yalova Yolu 3. Km. Gemlik/BURSA
Tel : 0 541 416 26 54

KAŞEDE BEKLEMEK YOK

KALİTELİ KAŞELER
UYGUN FİYATLARLA
GÜN İÇİNDE TESLİM EDİLİR

GÜLER AJANS
MATBAACILIK - YAYINCILIK - REKLAMCILIK
İstiklal Caddesi Bora Sokak No : 5/A GEMLİK
Tel : (0.224) 513 96 83 Fax : 513 35 95

ELEMAN

Yemek ve temizlik işlerinden anlayan 35-45 yaş arası en az 2 yıl tecrübeli BAYAN eleman aranıyor.

AKRAN NAKLİYAT
Engürücük Köyü Çamlık Mevkii
Yeniköy Kavşağı Gemlik/Bursa
Tel 0 535 332 50 44

42 yıllık tecrübemiz ile hizmetinizdeyiz....

Güler ajans
MATBAACILIK YAYINCILIK REKLAMCILIK ORGANİZASYON VE TANITIM HİZMETLERİ

- FATURA
- SEVK İRSALİYESİ
- TAŞIMA İRSALİYESİ
- GİDER MAKBUZU
- TAHSİLAT MAKBUZU
- DAVETİYE
- TAKVİM & KİTAP
- DERGİ & İLAN
- KARTVİZİT & KAŞE
- EL İLANI & BROŞÜR
- CİLT YAPIMI
- İLAN & REKLAM
- PLAKET & KUPA
- MADALYA
- NİKAH ŞEKERİ
- BEBEK ŞEKERİ
- HEDİYELİK EŞYA

İstiklal Cad. Bora Sok. Bakır Apt. Altı No: 5/A
Tel : 0 224 5[illegible] 96 83 GEMLİK

Eser; "Artık yeter, bıçak kemiğe dayandı"

Son günlerde ülkemizde yaşanan terör olayları ile ilgili kamu Sen ve Türk Eğitim Sen ilçe temsilcisi Cemal Eser basın açıklaması yaptı. Eser açıklamasında; Bursa Milli Eğitim müfettişlerinden Mehmet Parça'nın 15 günlük polis oğlu Şehit Salih Hüseyin Parça yı hatırlatarak ailesin ve eğitim camiasına başsağlığı diledi. Hemen her gün ülkenin bir yerlerinden polis ya da askerlerimizin şehit olduğu haberleri gelmektedir. Biz sendika olarak *"İsmi ne olursa olsun her türlü terör örgütünü, siyasi işbirlikçilerini ve kuklalarını şiddet le ve nefretle kınıyoruz. Bölücü terör PKK ve IŞİD katilleri yüzünden etrafımız*

ateş çemberine dönmüştür. Yanlış dış politikalar nedeni ile malesef göçmenler ülkesi olduk. Uyuşturucu ve insan kaçakçılığı hız kesmeden devam ediyor". Bugün kü iktidarın yanlış iç ve dış politikaları ülkemizi kaosa sürükle mektedir. PKK, DHKP-C , IŞİD , Ülkemiz terör örgütlerinin harman yerine döndü. Vatandaşlarımızın can güvenliği kalmadı. Sınırlarımız kevgir gibi, ne giren belli, ne de çıkan belli... Göçmenler ülkesi haline geldik. Suriyeli, Iraklı, Pakistanlı, Bangla deşli göçmeler her yerdeler" Geçmişte Habur, Oslo ve Dolmabahçe rezaletleriyle terör güçlendirildi. 2009 yılında bölücü terör örgütü ile müzake reye oturan hükümet, bölücü terörün yeniden dirilmesine ve güç kazanmasına zemin hazırladı. Burada bölücü teröre verilen tavizlerle, bölücüler azgınlaştırıldı. Doğu ve Güneydoğu Anadolu Bölgemizde bölücü terör 20 ilimizi kontrolü altına aldı. Vatandaşlarımızdan vergi alıp, kendi mahkemelerini kurar hale geldi. Polis karakoluna, asker kışlasına çekildi. Bölücü eşkıyalar şehirlerarası yolları kapatıp, hendekler kazdılar. Başta uyuşturucu ticareti olmak üzere, insan ve kadın ticareti yaptılar. Ülkemize kaçak yolla giren mazot, çay, şeker ve bir çok emtianın merkezinde PKK var. PKK terör örgütü topladığı haraçlarla birlikte yıllık 100 milyar dolara yakın bir gelire ulaşmıştır. Avrupa'nın eroin organizasyonlarını PKK gerçekleş tirmektedir". Teröre on binlerce can verdik ve milyarlarca dolar ekonomik kayba uğradık "Ülkemizde yaşanan işsizliğin, fakirliğin en büyük nedenlerinden birisi de terördür. Eğer bugün yapılan operasyonlar gerçekten PKK terörünü bitirmek için yapılıyorsa, biz Türkiye Kamu-Sen olarak buradayız. Geçtiğimiz hafta Başbakan'ın başkanlığında yapılan terörle mücadele toplantısında da bunu bildirdik. Türkiye Kamu-Sen her zaman terörün karşısındadır dedik. Bugün yine söylü yoruz. Terörle mücadele etmekten vazgeçmeyeceğiz. Ancak, bu operasyonlar erken seçim hesapları ile yapılıyorsa, şehit kanları üzerinden oy devşirilmeye çalışılıyorsa, Türk Milleti olarak bunu affetmeyiz. Kandan, hele hele şehit kanından oy devşirmeye çalışmak alçaklıktır. Bu sebeple, Hükümet derhal kurulmalı, akan şehit kanları durmalıdır" Son günlerde ülkemizde yaşanan terör eylemleri sonucu uğradıkları alçakça saldırılarda şehit düşen güvenlik güçlerimize Cenab-ı Allah'tan rahmet diliyorum. Ruhları şad, mekânları cennet olsun. Ailelerine ve sevenlerine sabırlar diliyoruz"

TEOG yerleştirme sonuçları 14 Ağustos'ta açıklanıyor

Öğrenciler TEOG yerleştirme sonuçlarının açıklanacağı tarihi bekliyorlar. MEB'den TEOG ile ilgili son açıklama yapıldı. LYS yerleştirme sonuçlarının ardından şimdi de gözler TEOG (Temel Eğitimden Ortaöğretime Geçiş Sınavı) yerleştirme sonuçlarında. Öğrenciler merakla gidecekleri lisenin açıklanmasını bekliyor.

MEB'in tercih döneminde yayımla dığı kılavuza göre TEOG sonuçları, 14 Ağustos´ta ilan edilecek. Yerleştirmeye esas nakil tercih başvuru ları, 3 dönem halinde yapılacak. İlk nakil başvuruları, 17-21 Ağustos´ta yapılacak ve sonuçları 24 Ağustos´ta

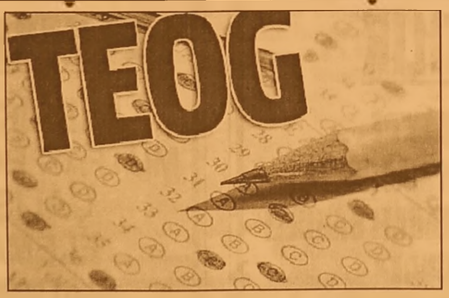

açıklanacak. Nakil tercihlerinde 2. dönem başvuruları ise: 24-28 Ağus tos´ta yapılacak ve sonuçlar 31 Ağus tos´ta duyurulacak. 3. dönem yerleştirmeye esas nakil tercih başvuruları da 31 Ağustos - 4 Eylül´de yapılacak ve sonuçlar 7 Eylül´de açıklanacak. İl veya ilçe öğrenci yerleştirme ve nakil komisyonlarınca il veya ilçe sınırları içerisinde TEOG nakil tercih başvuruları 7-10 Eylül´de alınacak ve sonuçları da 11 Eylül´de ilan edilecek.

TEOG Yerleştirme Takvimi MEB 2015

14 Ağustos 2015 Yerleştirme Sonuçlarının İlanı ve Kesin Kayıt

14 Ağustos 2015 Boş Kontenjanların İlan Edilmesi

17-21 Ağustos 2015 İl/İlçe Öğrenci Yerleştirme ve Nakil Komisyonlarınca Tercih Başvurul Alınması

24 Ağustos 2015 Öğrenci Yerleştirme ve Nakil Komisyonları Yerleştirme Sonuçlarının İlanı ve Kesin Kayıt

24 Ağustos 2015 Yerleşemeyen Öğrencilerin Açık Öğretim Kurumlarına Kayıtlarının Yapılması

14 Eylül 2015 2015-2016 Öğretim Yılı Açılışı

Milli Eğitim Bakanlığı (MEB), bu yılın 'Ortaöğretim Kurumlarına Geçiş Uygulaması Tercih ve Yerleştirme E-Kılavuzu'nu yayımladı.

Nakil sonuçları 7 Eylül'de duyurulacak.

Yerleştirmeye esas [illegible]kil iş[illegible]nde 3 [illegible] alı[illegible]ak ve [illegible]leştirm[illegible] Puan (YEP) üstünlüğüne göre yerleştirme takvimi doğrultusunda merkezî olarak yapılacak. Okullar daha sonra kontenjan açabilecek.TEOG kontenjan tabloları, 24 Haziran'da ilan edilecek. Devlet okullarına tercih işlemleri 6-16 Temmuz'da saat 13.00'e kadar alınacak. Yerleştirme sonuçları, 14 Ağustos'ta açıklanacak. Tercih yapmayan ve tercihine yerleşemeyen öğrenciler, otomatik olarak açıköğretim lisesine yerleştirilecek. Ancak bu öğrenciler arasında isteyenler 7-10 Eylül arasında 3 tercih yaparak yerleştirme isteyebilecek. Geçtiğimiz yıl öğrenciler istemedikleri halde evlerinden kilometrelerce ötedeki liselere yerleştirilmişti.

TEOG LİSE NAKİLLERİ NASIL YAPILACAK?

TEOG yerleştirmesine esas nakil işlemleri sırasında, tüm öğrenciler yerleştirmeye esas nakil isteğinde bulunabilecek. Yerleştirmeye esas nakil işlemi sonucu okul değiştiren güzel sanatlar vespor lisesi öğrencileri, bu okuldaki hakkından vazgeçmiş sayılacak. TEOG sonuçlarına göre yerleştirmeye esas nakil başvurusunda, 3 tercih alınabilecek. Her okul için boş kontenjan şartı aranmaksızın tercih yapılabilecek.

Uludağ Üniversitesi Spor Bilimlerine rekor başvuru

Uludağ Üniversitesi Spor Bilimleri Fakültesi'ne kayıt yaptırmak isteyen öğrenciler için açılan özel yetenek sınavına yaklaşık 1394 başvuru yapıldı. Fakültenin Beden Eğitimi ve Spor Bölümü'ne 45 erkek ve 30 kadın olmak üzere toplam 75, Antrenörlük Eğitimi Bölümü'ne 25 erkek ve 15 kadın olmak üzere 40 öğrenci alınacağı bildirildi.

Spor Bilimleri Fakültesi Dekanı Prof.Dr. Cenk Aydın, 2015-2016 Akademik yılında fakültelerine kayıt yaptırmak isteyen öğrenciler için açılan özel yetenek sınavına yoğun ilgi gösterildiğini söyledi. Prof.Dr. Aydın, 10-14 Ağustos 2015 tarihleri arasında yapılacak özel yetenek sınavının 5 gün süreceğini, iki aşamadan oluşan sınavda, adayın ikinci aşamaya girebilmesi için birinci aşamada başarılı olması şartı aranacağını belirtti. Milli sporcuların birinci aşamadan muaf oldukları da vurgulayan Prof.Dr. Aydın, "Uludağ Üniversitesi Spor Bilimleri Fakültesi Özel Yetenek Sınavında Artistik Cimnastik, Atletizm, Badminton, Basketbol, Futbol, Güreş, Halk Oyunları, Hentbol, Masa Tenisi, Tenis, Voleybol ve Yüzme dallarından sınavlar yapılacak. Sınav hakkındaki ayrıntılı bilgiye fakültenin web sayfasından ulaşılabilir" dedi.

İLK KEZ ENGELLİ KONTENJANI AÇILDI

Bu yıl ilk kez Antrenörlük Eğitimi Bölümü için 1 kadın ve 1 erkek olmak üzere 2 engelli sporcu için kontenjanı ayırdıklarını söyleyen Aydın, "Engelli sporcularımız son yıllarda çok büyük başarılara imza atıyorlar. Bizde fakülte olarak engelli gençlerimizi topluma kazandırmak ve bu konuda bilinç oluşturmak için böyle bir karar aldık ve üniversitemizin senatosuna sunduk. Senatomuz bu kararımız destekledi. Önümüzdeki yıllarda kontenjan sayısını arttırmayı hedefliyoruz" dedi.

Astrofest' Heyecanı Hava Muhalefetine Takıldı

Bursa Bilim ve Teknoloji Merkezi'nin 'Astrofest' adıyla Uludağ'da düzenlediği Uludağ Gözlem Festivali devam ederken, gök yüzünü gözlemek isteyenler ise hava muhalefetine takıldı.

Bursa Büyükşehir Belediyesi'nin bilimin uygulanabilir ve eğlenceli yönünü halkla buluşturan vizyon projesi Bursa Bilim ve Teknoloji Merkezi (BTM), aklı gece gündüz bilimde olanları 'Uludağ Gözlem Festivali'nde buluşturdu. 2013 yılından itibaren Mart ayında BTM'de, yaz aylarında da Uludağ'da olmak üzere yılda iki kez 'Bilimsel Geceleme' adıyla düzenlenen etkinliğe katılanlar, astronomi atölyeleriyle güneş sistemini daha yakından tanıyarak vakit geçiriyor. Hafta sonuna kadar sürecek olan Uludağ Gözlem Festivali, bu yıl Türkiye çapından katılımcılar ve uzman astronomlar ile Uludağ'da Büyük Otel çevresindeki etkinlik alanında gerçekleşiyor.

Bursa Büyükşehir Belediyesi'nin desteği ile Bursa Bilim ve Teknoloji Merkezi'nin düzenlemiş olduğu Astro Fest 2015'in hem yetişkinlere hem de çocuklara yönelik olduğunu ifade edildi.

SATILIK ZEYTİNLİK
KUMLA YOLU HASANAĞA MEVKİİNDE 2709 M2 İKİ YOLA CEPHELİ SAHİBİNDEN SATILIK ZEYTİNLİK
0 543 582 15 78

SATILIK
UMURBEY'DE BAHÇELİ 4 +1 MASRAFSIZ ŞÖMİNELİ - ÜÇ TARAFI BAHÇELİ SAHİBİNDEN SATILIK LÜKS DAİRE
0 535 378 18 00

ELEMANLAR
FABRİKAMIZDA MUTFAK BÖLÜMÜNDE ÇALIŞACAK ELEMANLAR ARANIYOR
VERONA MERMER
TEL : 514 20 21

KAŞEDE BEKLEMEK YOK
KALİTELİ KAŞELER UYGUN FİYATLARLA
1 SAATTE TESLİM EDİLİR
GÜLER AJANS
MATBAACILIK - YAYINCILIK - REKLAMCILIK
İstiklal Caddesi Bora Sokak No : 5/A GEMLİK
Tel : (0.224) 513 96 83 Fax (0.224) 513 35 95

Sözleşmeli personele kadro umudu

Daha önce birçok kez kadro verilen kamudaki geçici ve sözleşmeli personel, toplu sözleşme masasına taşınan teklifle yeniden umutlandı.
Toplu sözleşmede dananın kuyruğu önümüzdeki hafta kopacak. Memurlar adına masada bulunan Yetkili Konfederasyon Memur-Sen'in toplu sözleşme teklifleri nin değerlendirildiği komisyon çalışmaları sona erdi. Kamuda çalışan on binlerce geçici ve sözleşmeli personelin gözü, kendileriyle ilgili teklifin görüşüleceği Toplu Sözleşme masasında. Teklif kabul edilirse, on binlerce geçici ve sözleşmeli personele kadro verilecek.

4/B VE 4/C'YE KADRO MASADA

Kamuda geçici istihdam şekillerine itiraz eden Memur-Sen, kamuda çalışan geçici ve sözleşmeli personele kadro konusunu masaya taşıdı. Devlet memurları kanunun 4/B ve 4/C maddeleri kapsamında çalışan personelin kadroya alınmasını isteyen Memur-Sen'in teklifi, kamudaki geçici ve sözleşmeli personeli

kapsıyor.
4/B ve 4/C başta olmak üzere tüm geçici ve sözleşmeli personele kadro verilmesini için teklif sunduklarını söyleyen Kamu Görevlileri Sendikaları Heyeti ve Memur-Sen Başkanı Ali Yalçın, sundukları teklifin, kamu kurumlarının kuruluş kanunlarına göre istihdam edilen personel, KİT'lerde çalışan sözleşmeli personel ve işçi statüsünde çalışan yüksel öğrenimli personele kadro verilmesini kapsadığını söyledi.

GEÇİCİ PERSONEL DE ZAMDAN YARARLANACAK

Teklife göre, kamuda istihdam edilen geçici personele kadro verilmesi ile ilgili işlem neticelenince kadar memurlarla ilgili zamdan yararlanmaları isteniyor. Memur-Sen, kadrolarını alıncaya kadar kamudaki geçici personelin, memurlar için teklif edilen 2016 yılı için yüzde 8+8 oranında maaş artışı ve 150 TL seyyanen zam ile 2017 yıllı için yüzde 7+7 oranında maaş artışı ve 100 TL seyyanen zamdan da yararlanmalarını isteniyor.

20 bin kişinin aylığı kesildi

Bakanlıktan edinilen bilgiye göre, yersiz aylık alanları ihbar edenler genellikle kişilerin kız kardeşleri ya da anneleri oluyor.
Hileli boşanarak yetim maaşı almaya çalışanların sayısı artıyor. SGK özel timleri şüpheli boşanmaları araştırırken en büyük yardımı boşanan kişinin ailesinden görüyor. SGK'ya yapılan ihbarların yüzde 80'inden fazlasını maaşı düşen anne ve diğer kızkardeşler yaptı.
Babası ya da annesi vefat eden çok sayıda kadın, yetim maaşı alabilmek için kâğıt üzerinde eşinden boşanıyor. Ancak evlilik, fiilen devam ediyor. Bu durumun önüne geçmek için sahte boşanmalar, nitelikli dolandırıcılık kapsamına alındı. Anlaşmalı boşanmaların tespitinde en çok SGK'nın 'Alo 170' hattına gelen ihbarlar yol gösterici oluyor. Alo 170 hattına, son 1 yılda yaklaşık 5 bin 500 anlaşmalı boşanma ihbarı gelmiş bulunuyor.
İhbarlarda ilk sırayı 819 ihbarla İstanbul alırken ikinci sıradaki şehir 710 ihbarla Zonguldak oldu. Bölgesel bazda ise 1.378 ihbarla Marmara Bölgesi ilk, 1.280 ihbarla Karadeniz ikinci sırayı aldı. İhbarlarda en alt sırada Doğu Anadolu Bölgesi yer aldı.
Çalışma ve Sosyal Güvenlik Bakanlığı'ndan edinilen bilgiye göre, yersiz aylık alanları ihbar edenler genellikle kişilerin kız kardeşleri ya da anneleri oluyor. Anlaşmalı bir şekilde eşiyle boşanan bir kadın, babasından yetim aylığı aldığında annesinin ya da kız kardeşinin aylıklarında düşüş oluyor. Hal böyle olunca kız kardeşler ve anneleri arasında gizli tutulmasını talep ettikleri ihbarlar oluyor.
Yapılan araştırmalar sonucu ortalama dul ve yetim aylıklarının miktarının 700 TL ile 1.200 TL arasında değiştiği görülüyor. Şikayetlerin büyük bir bölümü asgari maaş alanlar arasında yaşanıyor.
Belirtilen durumun ilginç kısmı ise asgari 700 TL alan bir kişi, maaşına ortak olan kızını ya da kız kardeşini 200 TL ile 300 TL arasında değişen tutarlar için ihbarda bulunuyor. Bunu daha düşük maaş alıp 50-100 liralık fark için yapanları görmek de şaşırtıyor.
Hileli boşanmaları tespit timi kuruldu Sosyal Güvenlik Kurumu konuyla ilgili çok ciddi bir şekilde araştırma ve denetim ekibi kurdu. Şöyle ki; bir denetmen habersiz bir şekilde ansızın kapınızı çalacak ve evinize kontrole gelecek.

'Gemlik Körfez' www.gemlikkorfezgazetesi.com

GEMLİK REHBERİ

GEREKLİ TELEFONLAR	
İtfaiye	110
Polis İmdat	155
Jandarma İmdat	156
Jandarma K.	513 10 55
Polis Karakolu	513 18 79
Gar. Kom.	513 12 06
KAYMAKAMLIK	
Kaymakamlık	513 10 51
C.Savcılığı	513 10 53
C.Savcı Yrd.	513 29 54
Emniyet Müd.	513 10 28
ULAŞIM	
Pamukkale	612 00 26
DENİZ UÇAĞI	613 66 13
Pegasus Akmis Seyahat	614 63 62
METRO	613 12 12
Aydın Turizm	613 30 77
Güzer Turizm	612 10 72
Kanberoğlu-Esadaş	614 46 49
Anıtur	614 47 71
Kamil Koç	612 01 63
HASTANELER	
Devlet Hastanesi	517 34 00
Sahil Dev. Hast.	513 23 29
Mer.Bağ.Ocağı	513 10 68
Tomokay Tomografi	513 65 29
Konur Tıp Mrk.	514 80 88
TAKSİLER	
Körfez Taksi	513 18 21
Çınar Taksi	513 24 67
Güven Taksi	513 32 40
Gemlik Taksi	513 23 24
Manastır Taksi	517 33 94

RESMİ DAİRELER	
Telefon Arıza	121
UEDAŞ ARIZA	186
UEDAŞ İşletme	513 45 03
Statyum	514 00 95
Orm.Böl.Şef.	513 12 86
Milli Eğt. Md.	513 11 74
Halk Kütüphane	513 13 53
Askerlik Şb.	513 10 57
Karayolları	513 13 08
Liman Baş.	513 11 33
Mal Müd.	513 10 95
Nüfus Md.	513 37 42
Özel İd. Md.	513 15 07
Tapu Sicl. Müd.	513 14 14
Müftülük	513 13 64
Gümrük Md.	524 85 86
Ver. Dairesi Md.	513 10 92
İlçe Tarım Müd.	513 10 45
İlçe Seç. Md.	513 77 73
Halk Eğitim Müd.	513 18 46
İŞ-KUR	513 71 66
BELEDİYE	
Santral	513 45 21 -23
Başkanlık	513 45 20
BUSKİ	514 57 96
İtfaiye	513 23 25
Muhasebe Md.	513 45 21-182
Yazı İşl. Md.	513 45 21-111
Su Arıza	Yalnız 185

DENİZ OTOBÜSÜ	
Bursa	256 77 84
Mudanya	544 30 60
Yenikapı	(212) 516 12 12
Yalova	(226) 811 13 23
İDO İmam Aslan Dinlenme Tes.	513 23 94
VAPUR - FERİBOT	
Yalova	(226) 814 10 20
Topçular	(226) 363 43 19
Eskihisar	(262) 655 80 31
OTOBÜS	
Şehirlerarası	261 54 00
Otobüs Terminali	(18 Hat)
DAĞITICILAR	
GEMDAŞ	513 29 29
Aygaz	513 12 95
Habaş	513 16 37
Mogaz	513 75 58
Ergaz	513 88 43
Milangaz	513 22 5[illegible]
Habaşgaz	513 4[illegible]
Yeni Likitgaz	513 [illegible]
BP Gaz	51[illegible]
Bütünler Likitgaz	51[illegible]
Akçagaz	514 [illegible]8 70
Totalgaz	514 17 00
Akcan Petrol	513 10 [illegible]
MAR-PET	513 30 33
Tuncay Otogaz	513 16 45
Beyza Petrol	513 01 03

Gemlik Körfez
GEMLİK'İN İLK GÜNLÜK SİYASİ GAZETESİ
YEREL SÜRELİ YAYIN
YIL : 42 SAYI : 5246
FİYATI : 50 Kr. (KDV Dahil)
Sahibi : Serap GÜLER
Sorumlu Yazı İşleri Müdürü : Kadri GÜLER
İstiklal Cad. Bora Sok. No:5/A
Tel : 513 96 83 GEMLİK
[illegible]rfezofset@hotmail.com
[illegible]tim ve Basım Yeri :
[illegible]JLER AJANS
Matbaacılık-Yayıncılık-Reklamcılık Tesisi
İstiklal Cad. Bora Sok. No:5/A GEMLİK
(Dini bayram Günleri ve Pazar günleri yayınlanmaz)

GEMLİK SİNEMA GÜNLÜĞÜ
VENÜS SİNEMASI
ant-man(3d türkçe):
11:30-14:00-16:00-
18:00-20:00
kağıttan kentler: 11:30-
13:30-17:.30-20:00
siccin 2: 15:30
kanlı tatil: 12:00-14:00-
15:45-17:30-20:00...
513 33 21

YİĞİT İNŞAAT

YAPI MALZEMELERİ LTD.ŞTİ

Üstün organizasyon yapısı ve profesyonel kadrosu, deneyimli, yenilikçi, dinamik ve yaratıcı özelliklerimizle ticaretin ve hizmetin temelini oluşturan işbirliği doğrultusunda geliştirdiğimiz etkili iş modelleriyle yolumuza BAŞARIYLA DEVAM EDİYORUZ...

BANYO & MUTFAK
SERAMİK
CAM MOZAİK
VİTRİFİYE
BANYO DOLAPLARI
LAMİNAT PARKE
KOMBİ - RADYATÖR
BOYA ve KABA
İNŞAAT MALZEMESİ
ISI VE SU YALITIM ÜRÜNLERİ
SIHHI TESİSAT ÜRÜNLERİ

ADLİYE BİNASI ALTI YENİ PAZAR CAD. NO : 98
TEL : 0 224 514 31 64 FAX : 0 224 513 90 41 - GEMLİK

MİLTON

DÜĞÜN SALONU

GEMLİK KÖRFEZİ'NİN DENİZLE BİRLEŞTİĞİ MÜTHİŞ MANZARADA YENİLENEN YÜZÜMÜZLE EN GÜZEL ANLARINIZI YAŞATMAK İÇİN VARIZ

Pasta - Meşrubat - Çerez
Piyanist + Dj Performans
Saten Sandalye Giydirme
Nikah Masası - Volkan gösterisi

2016 yılı REZERVASYONLARIMIZ BAŞLAMIŞTIR

İnternetten Canlı Yayın- Sahne - Işık gösterisi
Servis ve ekipmanlar - Sürpriz gösteriler

www.gemlikmilton.com
facebook/miltondugun
plus.google.com/miltondugun

HÜKÜMET KONAĞI KARŞISI
TEL : 513 10 71 GEMLİK

ELİT OTEL

KUMLA'DA HİZMETİNİZDE

- ÖZEL HAVUZ
- OTOPARK
- KLİMALI ODALAR
- ÇOCUK PARKI
- SICAK SU

YENİLENEN YÜZÜMÜZLE 7/24 HİZMET

- HAVUZ BAŞI PUB CAFE
- DÜĞÜN - NİŞAN VE
- DOĞUM GÜNÜ
- ORGANİZASYONLARI

KİLO İLE KÖFTE - ET ŞARKÜTERİ
KAHVALTI - ÇORBA - ZEYTİN - ZEYTİNYAĞI VE TURŞU ÇEŞİTLERİ BULUNUR

Armutlu Yolu Üzeri Küçük KUMLA
Rezervasyon Tel : 0 224 538 70 10

MEMNUNİYET, KALİTE VE UYGUN FİYAT BİZDEN. KEYFİNİ ÇIKARMAK SİZDEN.

7/24 HİZMET

Kuruluş:1973

Gemlik Körfez

GEMLİK'İN İLK GÜNLÜK SİYASİ GAZETESİ

12 Ağustos 2015 Çarşamba www.gemlikkorfezgazetesi.com 50 Kr.

FATURA - SEVK İRSALİYESİ - TAŞIMA İRSALİYESİ - GİDER MAKBUZU TAHSİLAT MAKBUZU- DAVETİYE - TAKVİM - KİTAP - DERGİ - İLAN- CİLT YAPIMI - REKLAM - MADALYA - KUPA - PLAKET

GÜLER ajans

İstiklal Cad. Bora Sok. Bakır Apt. Altı No: 5/A GEMLİK
Tel : 0 224 513 96 83

RES Projesi kapsamında yılda 102.5 milyon kWh enerji üretilecek

Ağaoğlu, Gemlik Körfezi'ne RES Yatırımı Yapıyor

Ağaoğlu Enerji Grubu bünyesinde rüzgar enerji santralleri (RES) yatırımları yapmak amacıyla kurulan Bakır Enerji Elektrik üretim AŞ, Kürekdağı RES projesi kapsamında Gemlik Körfezi'nde yatırım yapacak. Bursa Gemlik ve Yalova Çınarcık il sınırları içinde yer alacak 17 türbin 82.5 milyon liraya mal olacak ve yılda 102.5 milyon kWh enerji üretecek. Bursa Valiliği Çevre ve Şehircilik İl Müdürlüğü'nden yapılan duyuruda Bakır Enerji Elektrik Üretim A.Ş. tarafından yapılması planlanan Kürekdağı RES projesinde ÇED süreci başladı. *4'de*

Güne Bakış

Kadri GÜLER
kadri_guler@hotmail.com

RÜZGAR ENERJİSİ...

Yaşadığımız dünyanın en önemli sorunlarının başında enerji kaynaklarının kullanımı ve elde edilmesi geliyor.

Avrupa'nın sanayi devrimine geçmesiyle enerjinin sanayide ve günlük yaşamımızda kullanımının yaygınlaşması günlük yaşamı kolaylaştırdı.

En önemli enerji kaynağı olan petrol nedeniyle dünyada savaşlar yaşanıyor.

Çıkarılması ve işlenmesiyle dağıtımı zor olan petrol yerine alternatif enerji kaynakları arayışı da sürüyor. *Devamı sayfa 4'de*

Trafiği engelleyen dubalar kaldırılıyor

Belediye Zabıtası, işyerlerinin önüne konulan ve trafiği engelleyen dubaların sahiplerini kaldırmaları için uyarıyor. *Haberi sayfa 2'de*

ÖZEL AYKENT İLKÖĞRETİM OKULU 2002 GEMLİK

ÖZEL AYKENT İLKÖĞRETİM OKULU

"Aykent ile hedeflerinize doğru"

2015-2016 eğitim ve öğretim yılı için kayıtlarımız devam ediyor

Gemlik- Orhangazi yolu 2. Km
Umurbey Paşabahçeler Mevkii
Tel : 513 50 84 GEMLİK
www.aykentilkogretim.k12.tr

Deneyimli kadromuz ve çağdaş eğitim anlayışıyla sizlere en yakın özel okuluz

4 YAŞ	7.250
5 YAŞ	7.800
1. SINIF	10.000
2. SINIF	12.300
3. SINIF	12.300
4. SINIF	12.300
5. SINIF	12.300
6. SINIF	12.300
7. SINIF	12.300
8. SINIF	12.300

NOT : Ücretlerimize EĞİTİM-ÖĞRETİM, YEMEK, SERVİS ve KDV dahildir.

OKULUMUZUN YETİŞTİRDİĞİ ÖĞRENCİLER;

Hoşgörülüdür, çalışmalarını planlar ve uygular, evrenseldir, çağa ayak uydurmasını bilir, yeniliklere açıktır, süreç odaklıdır, paylaşımcıdır. Her zaman özveri ile çalışır, vefakardır, dostlarını asla unutmaz, sürekli eğitim ilkesi ile hareket eder, kararlı ve tutarlıdır, kendi kararlarını verir ve uygular, özgüveni tamdır. Her yerde ve her ortamda kendini ispatlar, engel tanımaz, "BAŞARACAĞIM" der ve başarır.

Bir yandan esnafın yola taşması, öte yandan sahil düzenlemesi çalışmaları yazlıkçıları bunaltıyor

Kumla'da gezi yolunda sıkıntı yaşanıyor

Küçük Kumla'da yaz sezonunun en yoğun günleri yaşanırken, gün batımından gece yarısına kadar yazlıkçılar, sahil yoluna çıktıkları gezide işyerlerinin yola taşması ve sahil düzenleme çalışmasının yapılması nede niyle birbirlerine sürtünerek yürüyorlar.

Bu yıl da geçtiği miz yıllarda olduğu gibi Küçük Kumla ile Büyük Kumla arasındaki gezi alanı olan sahil yolunda bulunan apartmanların altındaki işyerleri yazlıkçıların cazibelerini çekerken, işyerlerinin önündeki kaldırımların işgali yetmiyormuş gibi bir de satılan ürünlerin gezi yoluna taşması yazlıkçıları çileden çıkarıyor.

Küçük Kumla Halk Pazarı'nın Dereboyu'ndan Abdullah Aslan Caddesi'ndeki eski Sinemanın bulunduğu alana taşınmasından sonra Halk Pazarı'nın özelliğini kaybetmesi üzerine, alışveriş merkezi sahil yolunda bulunan işyerlerine kaydı.

Ancak, işyeri sahipleri kiraladıkları dükkanların önündeki kaldırımla rı da kullanırken, belediyeye işgaliye bedeli ödemeye başladı.

Bununla da yetinmeyen işyeri sahipleri araç trafiğine kapalı olan sahil yoluna da yayılarak, yayaların gezi alanını daralttılar.

Öte yandan, Bursa Büyükşehir Belediyesi ile zamansız bir şekilde yapımına başlanan sahil düzenleme çalışmaları nedeniyle de yolların kazılması yayaların gezmesini ve rahat alışveriş etmesine engel olmayı sürdürüyor.

Küçük Kumla'da kısa yaz tatilini geçirmek isteyen-lerin en önemli gezi saatlerinde sahil yolundaki başı bozukluğun giderilmesi isteniyor.

BELEDİYE ZABITASI, İŞYERLERİ ÖNLERİNE BIRAKILAN DUBALARIN SAHİPLERİNİ UYARIYOR

TRAFİĞİ ENGELLEYEN DUBALAR KALDIRILIYOR

Gemlik Belediyesi Zabıta Müdürlüğü ekipleri, İlçedeki cadde ve sokaklarda bazı esnaflar ve vatandaşlar tarafından dükkân önlerine konulan trafik dubaları konusunda muhataplarına uyarılarda bulundu.

Gemlik'te trafiği olumsuz etkileyen materyaller başta olmak üzere dubalar konusunda, esnaf ve firma sahiplerine ihtar çektiklerini belirten Zabıta Müdürü Erol Bütün, bu materyaller yüzünden zaman, zaman trafiğin aksadığına dikkat çekti.

Yaşanan olumsuzlukların önüne geçilmesinin yanı sıra, kötü görünümün de kaldırılması için esnaf ve materyal ahiplerine ıyarıda ulunduklarını ve ire verdiklerini ydeden Erol B ün, önümüzdeki gı erde ikazları di ate almayanlara kal hatler kanununun ilgili maddeleri uyarınca ceza yazılacağını söyledi.

Koalisyon Görüşmesinin Yeni Tarihi Belli Oldu

Kültür ve Turizm Bakanı Ömer Çelik, Başbakan Davutoğlu ve CHP lideri Kılıçdaroğlu'nun koalisyon için perşembe günü görüşeceklerini açıkladı.

Kültür ve Turizm Bakanı Ömer Çelik, koalisyon için görüşecek olan Başbakan Ahmet Davutoğlu ve CHP lideri Kemal Kılıçdaroğlu'nun görüşme tarihini açıkladı.

PERŞEMBE GÜNÜ SAAT 14.00'DE

Kültür Bakanı Ömer Çelik, Twitter'dan yaptığı açıklamada "Başbaka mızın ile CHP Gen aşkanı Kemal Kıl ıra oğlu'nun gö mesi perşembe gür at 14.00 de istikş görüşmeleri yaptığımız Ankara Palas Devlet Konukevi'nde gerçekleşecek." dedi.

Gemlik Körfez
GEMLİK'İN İLK GÜNLÜK SİVİL GAZETESİ

Bıçak zoruyla psikoloğu rehin aldı

Bursa'nın İnegöl ilçesinde hastaneyi basan bıçaklı saldırgan, psikoloğu rehin aldı.
İddiaya göre, muayene olmak için gittiği İnegöl Devlet Hastanesi'nde kendi doktorunun izinli olması üzerine hemen karşı odadaki psikologun odasına elindeki büyük bıçakla dalan 24 yaşındaki S.A., Psikolog K.Ç.D.'yi rehin aldı. İçerideki hastaları dışarı çıkartan S.A., odada psikologla baş başa kaldı. Odanın penceresini açan S.A., emniyet ekiplerine bağırarak, nişanlısı İ.A.'nın gelmesini istedi.

Kısa süre içinde hastaneye gelen İ.A., odaya girip konuşarak S.A.'yı ikna etti. Olay sırasında hastanede geniş güvenlik tedbiri alındı. Nişanlısı tarafından ikna edilen genç, emniyet ekiplerine teslim oldu.
Yaklaşık bir saat süren ikna çabaları sırasında koridorda kalabalık oluştu. Emniyet ekiplerince gözaltına alınan şahıs, karakola götürüldü.

PSİKOLOG KENDİNE GELEMEDİ

Olayın ardından kurtarılan psikologun şok yaşadığı bildirildi. Olay sırasında odada bulunan 75 yaşındaki hasta Hatice Turan, yaşadığı kabusu anlattı. Unutkanlık şikayetiyle gittiği psikologla konuşurken şahsın odaya girdiğini anlatan Turan, "Odaya girdi. Psikolog, içeride hasta olduğunu söyleyerek dışarı çıkmasını söyledi. Bıçaklı genç, 'İçeriye gireceğim. Kıpırda mayın' dedi. Perdeyi çekip camı kilitledi. Bize de, 'Siz çıkın teyze' dedi. Psikolog eline telefonu alınca, 'Keserim seni, bırak telefonu' diyerek üzerindeki büyük bıçağı çıkardı. Biz dışarı çıkarken, bana, 'Hakkını helal et' teyze dedi. Ben de çıktım. Doktora çok üzüldüm. Çok korktum. Şikayetçi olmadım. Bana bir şey yapmadı. Doktora acıdım, çok korktu" dedi.

1 GÜN ÖNCE İNTİHAR ETTİ

Psikologu rehin alan S.A., 1 gün önce parkta banklara oturup önce bir kutu ilaç içmiş, ardından yanında bulunan jiletle vücuduna zarar vermeye başlamıştı. Elindeki jiletle bileklerini kesen genç, 112 ekipleri tarafından hastaneye kaldırılmıştı.

Cezaevinden çıktığı gün rahat durmadı

Bursa'nın Karacabey ilçesinde, amcasına ait tarladan tarım aletlerini ve gübreleri çaldığı iddia edilen hırsızlıktan sabıkalı genç yakalandı.
İddiaya göre, hırsızlık suçundan 15 gün önce cezaevinden tahliye olan E.Ö. (30), Hotanlı Mahallesi'nde amcası Y.Ö'ye (55) ait tarlaya akşam saatlerinde ticari taksiyle geldi. Tarlada bulunan dinamo, sulama hortumları, tarım ilaçları ve gübreleri araca yükleyerek kaçtı. İlçe Jandarma Komutanlığı'na suç duyurusunda bulunan Y.Ö'nün ifadesinden yola çıkan ekipler, sabah saatlerinde E.Ö'yü ilçe merkezinde yakaladı. Zanlının üzerinden 500 TL sahte para çıktı. Zanlı gözaltına alınırken, olayla alakalı tahkikat sürüyor.

100 bin liralık telefon kül oldu

Bursa'da bir telefoncuda elektrik kontağından çıkan yangında 100 bin liralık hasar meydana geldi.
Olay, merkez Osmangazi ilçesinde Kayhan'da meydana geldi. Cep telefonu satan bir iş yerinde elektrik kontağından yangın çıktı. Kısa sürede büyüyen yangına ilk müdahaleyi vatandaşlar yaptı. Kısa bir süre sonra olay yerine gelen itfaiye ekipleri yangını söndürdü. Harun Çiftçi'ye ait Ceptek adlı iş yerinde yaklaşık 100 bin liralık zarar olduğu öğrenildi. Polisi, yangınla alakalı tahkikat başlattı.

Biber tarlasından hint keneviri çıktı

Bursa'nın Karacabey ilçesinde biber tarlasında Hint keneviri ele geçirildi.
Edinilen bilgiye göre, jandarma ekipleri, Eskisarı bey Mahallesi'nde biber tarlasına ekili Hint keneviri olduğu istihbaratını aldı. Biber tarlasına baskın yapan ekipler 150 kök kenevir ele geçirdi. Olayla alakalı H.A. ve B.A. gözaltına alındı. Şahıslar ifadelerinin ardından adliyeye sevk edildi.

ÖZEL DİREKSİYON DERSİ VERİLİR 0 531 260 79 93

Güne Bakış

Kadri GÜLER
kadri_guler@hotmail.com

RÜZGAR ENERJİSİ...

Bunlar arasında kömür ve akar sulardan elde edilen enerji yanında termik santraller yer alır.

Doğalgaz ve buhar gibi yer altından elde edilen temiz enerji, dünyanın tercih ettiği önemli enerji kaynakları arasında yer alır.

Elde edilecek enerjinin öncelikle ucuz olması, daha az yatırımla elde edilmesi, taşınırlılığının kolay olması enerjiyi elde edenlerin tercihine neden oluyor.

Ülkemizde enerji üretimi devlet tekelinden çıkarıldı.

Özel sektör de pahalı bir yatırım olan enerji elde etmek için kolları sıvadı.

Kimi akarsulardan, kimi, rüzgardan, kimi yeraltından enerji elde ediyor.

Dağıtımını devletin kurduğu, Türkiye Enerji Dağıtım A.Ş. ve Enerji Piyasası Denetleme aracılığıyla yapıyor. İlçemizde AKP hükümeti döneminde özelleştirilen Gemlik Gübre A.Ş. yi satın alan Yıldırım Holding, bir ara kömürle çalışan santral kurmak istedi.

Ancak, Gemlik'teki toplumsal muhalefet, çevre duyarlılığı endişesiyle buna geçit vermedi.

Dün akşam saatlerinde ajanslardan gelen bir haberi gazetemizde manşete taşıdık.

Ağaoğlu Enerji Grubu, Bakır Enerji A.Ş.yi kurarak, Gemlik Körfezi'nde, Yalova Çınarcık arasındaki yüksek tepelerde rüzgar enerjisi üretmek istiyor.

Bu konuda etüt ve projelendirme safhası tamamlanmış, iş yatırım aşamasına gelmiş.

Haberi gazetemizde okuyacaksınız.

82.5 milyon liraya mal olacak olan bu yatırım ile 17 adet tribün kurulacak, bu tribünlerde 102.5 milyon KWh enerji üretilecekmiş.

Gemlik ilçesi sınırlarında 12, Yalova Çınarcık sınırlarında ise 5 tribün inşaası planlanıyor.

Habere göre, Gemlik'te Kürek Dağı, Hendekbaşı Tepe, Orta Tepe, Bakamak Tepe ve Çakal Tepe de bu tribünler kurulacak.

Bursa Çevre ve Şehircilik İl Müdürlüğü'nün kurulacak tribünler için ÇED kararına gerek yok demesine karşın, Yenişehir Hava Meydanı İşletme Müdürlüğü sinyali zasyon performansını bozacağı için Devlet Hava Meydanları İşletmesi Genel Müdürlüğü tarafından uygun görülmemiş.

Bu sonun 5 tribünün yerinin revize edilmesiyle çözülmüş.

İşletme ömrü 49 yıl olan tesiste üretilen elektrik 154 KW enerji hattıyla Gemlik Trafo Merkezine bağlanarak, ulusal enerji dağıtıma dahil edilecek.

Evet Gemlik'te yeni ve temiz enerjiyi Ağaoğlu Şirketler Grubuna bağlı bir firma gerçekleştirecek.

Hayırlı olmasını diliyoruz.

Bunun Gemlik ekonomisine katkısı olacağını sanıyorum.

Ağaoğlu, Gemlik Körfezi'ne RES Yatırımı Yapıyor

Ağaoğlu Enerji Grubu bünyesinde rüzgar enerji santralleri (RES) yatırımları yapmak amacıyla kurulan Bakır Enerji Elektrik üretim AŞ, Kürekdağı RES projesi kapsamında Gemlik Körfezi'nde yatırım yapacak. Bursa Gemlik ve Yalova Çınarcık il sınırları içinde yer alacak 17 türbin 82.5 milyon liraya mal olacak ve yılda 102.5 milyon kWh enerji üretecek. Bursa Valiliği Çevre ve Şehircilik İl Müdürlüğü'nden yapılan duyuruda Bakır Enerji Elektrik Üretim A.Ş. tarafın dan yapılması planlanan Kürekdağı RES projesinde ÇED süreci başladı. Proje Gemlik Körfezi'ne hakim noktada, Yalova il sınırları ile Bursa İl sınırları arasında yer alacak. Gemlik ilçesinin sınırları içerisinde 12, Yalova'nın Çınarcık ilçesinin sınırları içerisinde 5 olmak üzere, toplam 17 RES türbini kurulması öngörülüyor. Toplam maliyeti 82.5 milyon lira olacak ve yılda 102.5 milyon kWh üretimin planlandığı proje, Gemlik'te Kürek Dağı, Hendekbaşı Tepe, Orta Tepe, Bakamak Tepe ve Çakal Tepe ile Yalova iliÇınarcık'ta Davlumbaz Tepe, Bakacak Tepe ve Delibaş Tepe mevkiini kapsıyor. Kürek Dağı RES projesi için, 2013 yılında Bursa Çevre ve Şehircilik İl Müdürlüğü tarafından 'ÇEDGerekli Değildir' kararı verilmişti. Fakat Devlet Hava Meydanları İşletmesi Genel Müdürlüğü kurum yazısında ÇED Gerekli Değildir Kararı verilen 17 adet türbinden 5'ininBursa Yenişehir Havalimanı'na bağlı Yalova istasyonun-da hizmet vermekte olan CVOR cihazının sinyal performansına olumsuz etkisi olacağı belirtilmiş, türbin yerleri Devlet Hava Meydanları İşletmesi Genel Müdürlüğü tarafından uygun görülmemişti. 5 türbinin yeri değişti Türbin yerlerinin revize edilmesinin ardından bu yılın mart ayında Devlet Hava Meydanları İşletmesi Genel Müdürlüğü'nün hava trafik kontrol hizmetleri açısından olumsuz bir etkinin olmayacağı ifade edilmişti. İşletme ömrü 49 yıl olan tesiste üretilen elektrik enerjisi, 154 kV enerji nakil hattı ile Gemlik Trafo Merkezi'ne bağlanacak. Ağaoğlu Enerji Grubu şirketlerinden Maramarares'in Yalova Esenköy'de 18,45 megavat, Çapar Elektrik'in de yine Esenköy mevkiinde 12 megavatlık RES projesi bulunuyor.

Traktör sünnet arabası oldu

Geçtiğimiz günlerde, Gemlik Milton Düğün Salonu'nda yapılan sünnet düğününde, traktör sünnet arabası yapıldı. Benan ve Mustafa Korsan çiftinin oğulları Kemal, erkekliğe ilk adımı atarken, traktöre olan sevgisini bastırdığı düğün davetiyesi ile kalmadı, sünnet konvoyu yaptıkları araçta traktör oldu. Gemlik'te bir ilke imza atan Korsan ailesi, traktörü sarı lacivert renklerle süslerken, sünnet çocugu Kemal Korsan da traktörü direksi yonuna geçerek poz verdi. Baba Mustafa Korsan, oğlunun küçüklüğü 'en beri traktörlere şı ilgisinin bü olduğunu, sunnet davetiyesini bil bastırırken herk lüks arabalara oturmuş sünnet çocuğu fotoğrafı koyduğunu oğlunun ise traktör konmasını istediğini belirterek, sünnet günü düzenlenen konvoyu da traktör ile yaptıklarını söyledi.

Saadet Partisi ilçe Başkanı AKP'lileri uyardı

Yıldız, "Yanlış adımlar Türkiye'yi uçuruma sürüklüyor"

Saadet Partisi Gemlik İlçe Başkanı Ahmet Vakkas Yıldız, İncirlik üssü ABD uçaklarına açılmasını çok büyük yanlışlık olduğunu söyledi. Yıldız, ABD'den, Avrupa dan ve İsrail den dost ve müttefik olmayacağını iddia ederek, "Türkiye bu geriye dönülmez hatalar sonucunda çok daha büyük sıkıntılarla baş başa kalacaktır." dedi.

Saadet Partisi Gemlik İlçe Başkanı Ahmet Vakkas Yıldız, artan terör olayları ve İncirlik üssünün amerikan savaş uçaklarına açılmasıyla ilgili değerlendirmelerde bulundu.

Gündem hakkında partisinin görüşlerini paylaşan Yıldız, yazılı açıklamada şunları söyledi:

"Son dönemde ülkemizde ve sınırımızın yanı başında meydana gelen olaylar ve bu olaylar üzerine atılan yanlış adımlar Türkiye'yi uçurumun kenarına sürüklemektedir. İncirlik üssünün Amerikan savaş uçaklarına açılması çok büyük bir yanlıştır. Milli Görüşün kovduğu Çekiç Güç'ün geri getirilmek istenmesi denize düşüp yılana sarılmakla eşdeğerdir. Tarihimizde şahittir ki Amerika dan, Avrupa dan ve İsrail den ne dost olur, ne müttefik olur. Amerikan uçağından hayır gelmez. Gelse, gelse ölüm gelir felaket gelir. Kardeşlik vazifemiz gereği AKP'li yöneticileri uyarıyoruz. Türkiye bu geriye dönülmez hatalar sonucunda çok daha büyük sıkıntılarla baş başa kalacaktır. Amerikan uçakları geçmişte İncirlik'ten kalkarak ülkemizin aleyhine teröristlerin lehine ellerinden geleni yapmışlardır. Dün yaptıklarını bugün de yapacaklar, bir yandan Müslümanların üzerine bomba yağdıracaklar, öte yandan PKK'ya yardım edeceklerdir. Milli Görüş olarak kırk yıldan beri tek kurtuluş yolunun kardeşlik hukukuna dayalı, ümmet bilinci olduğunu haykırıyoruz. Ama her gelen işbirlikçi hükümet yine ABD Avrupa ve İsrail ile hareket ediyor. Sonuç ta hep kan hep gözyaşı oluyor."

Orhangazi Üniversitesi Öğrencileri İngiltere'de

Bursa Orhangazi Üniversitesi (BOÜ), öğrencilerinin kendilerini geliştir meleri için İngiltere'de Lincoln Üniversitesi'nde düzenlenen geleneksel Uluslar arası Mimarlık Yaz Okulu'na katılarak sertifika aldı. Bursa ve Güney Marma ra'nın ilk vakıf üniversitesi olan Bursa Orhangazi Üniversitesi (BOÜ), öğrencilerin kendilerini geliştirmeleri için her türlü faaliyette bulunuyor. Bu kapsamda Orhan gazili öğrenciler İngiltere'de düzenlenen yaz okuluna katılarak sertifika aldı. Bursa Orhangazi Üniversitesi Mimarlık ve Tasarım Fakültesi öğrencileri İngiltere'de yaz okuluna katıldı. Lincoln Üniversitesi'nde bu yıl beşincisi düzenlenen geleneksel Uluslararası Mimarlık Yaz Okulu'na katılan öğrenciler farklı bir deneyim yaşadı. 19 Temmuz 2 Ağustos tarihleri arasında yapılan yaz okulunda yenilenebilir enerji, teknoloji, sürdürülebilirlik gibi konular ele alındı.

Geleceğe yönelik yeni köprülerin atıldığı programda Lincoln Üniversitesi yetkilileriyle, ortak bir araştırma projesinde yer alma ve bir sonraki yaz okulunu birlikte düzenleme konularında da görüş birliğine varıldı

EFENDİOĞLU MERMER SAN. TİC. A.Ş.

ŞİRKETİMİZ BÜNYESİNDE ÜRETİM DEPARTMANINDA ÇALIŞTIRILMAK ÜZERE VASIFSIZ BAY VE BAYAN ELEMANLAR ALINACAKTIR.

BAY ELEMANLARIN ASKERLİĞİNİ YAPMIŞ OLMASI VE MÜRACAATLARIN ŞAHSEN YAPILMASI RİCA OLUNUR

AÇMALAR MEVKİİ GEDELEK ORHANGAZİ / BURSA
TEL : 0 224 586 00 05

ELEMAN

DOLGUN ÜCRETLİ TIR ŞOFÖRLERİ KONTEYNER TAŞIMACILIĞI İÇİN GÜVENLİK GÖREVLİLERİ ALINACAKTIR.

DOĞRUDAN NAKLİYE PETROL TİS. LTD.ŞTİ.
Tel 0 530 783 62 61

KAYIP

ADIMA BASTIRMIŞ OLDUGUM KULLANILMAMIŞ SERİ A 001-050 SERİ NUMARALI 1 CİLT FATURAMI KAYBETTİM. HÜKÜMSÜZDÜR. SALİH DİNÇER

ELEMANLAR ARANIYOR

Deneyimli forklift operatörleri ve kepçe operatörleri alınacaktır.
Müracaat Tel : 0530 148 80 83

ELEMAN ARANIYOR

Firmamız bünyesinde çalışacak GIDA MÜHENDİSLERİ ve TEKNİKERLERİ aranıyor

Müracaatların CV ile birlikte şahsen yapılması rica olunur.

NAMLI ZEYTİNLERİ
Yalova Yolu 3. Km. Gemlik/BURSA
Tel : 0 541 416 26 54

KAŞEDE BEKLEMEK YOK

KALİTELİ KAŞELER
UYGUN FİYATLARLA
GÜN İÇİNDE TESLİM EDİLİR

GÜLER AJANS
MATBAACILIK - YAYINCILIK - REKLAMCILIK
İstiklal Caddesi Bora Sokak No : 5/A GEMLİK
Tel : (0.224) 513 96 83 Fax : 513 35 95

ELEMAN

Yemek ve temizlik işlerinden anlayan 35-45 yaş arası en az 2 yıl tecrübeli BAYAN eleman aranıyor.

AKRAN NAKLİYAT
Engürücük Köyü Çamlık Mevkii
Yeniköy Kavşağı Gemlik/Bursa
Tel 0 535 332 50 44

42 yıllık tecrübemiz ile hizmetinizdeyiz....

GÜLER ajans
MATBAACILIK YAYINCILIK REKLAMCILIK ORGANIZASYON VE TANITIM HİZMETLERİ

- FATURA
- SEVK İRSALİYESİ
- TAŞIMA İRSALİYESİ
- GİDER MAKBUZU
- TAHSİLAT MAKBUZU
- DAVETİYE
- TAKVİM & KİTAP
- DERGİ & İLAN
- KARTVİZİT & KAŞE
- EL İLANI & BROŞÜR
- CİLT YAPIMI
- İLAN & REKLAM
- PLAKET & KUPA
- MADALYA
- NİKAH ŞEKERİ
- BEBEK ŞEKERİ
- HEDİYELİK EŞYA

İstiklal Cad. Bora Sok. Bakır Apt. Altı No: 5/A
Tel : 0 224 5[illegible] 96 83 GEMLİK

Belediyespor futbolcularına malzeme desteği

Gemlik Belediye Spor Yaz Spor Okulları Futbol Branşında malzeme coşkusu yaşandı. 6-14 yaş grubu 85 sporcunun eğitim ve öğretim gördüğü yaz spor okulu antrenmanını ziyaret eden Belediye Başkanı Refik Yılmaz, geleceğin futbolcularına hem eğitim ve öğretim hayatlarında hem de yeşil sahalar da başarılar diledi. Gemlik Belediye Spor Başkanı Hulusi Gandar, Belediye Meclis üyesi Bayram Polat'ın yanı sıra Alt yapı antrenörleri Haydar Yiğit, Sönmez Deliorman ve Bilal Yiğit'in de yer aldığı törende, futbolcular, forma, şort, çorap, tozluk, çanta ve futbol topundan oluşan malzemelerini teslim aldılar.

Belediye Başkanı Refik Yılmaz, spora yönelik yatırımların artarak devam edeceğini müjdeleyerek, spor kulüplerine yönelik her türlü desteğin de sürece ğini vurguladı. Minik futbolcularla tek tek ilgilenen Yılmaz, beklentilerin yüksek olduğunu ifade ederek, hem eğitim ve öğretim hayatların da hem de sportif yaşamlarında örnek insanlar olmalarını beklediklerini kaydetti.

Kulüp Başkanı Hulusi Gandar'da yaz spor okullarıyla ilgili bilgiler verip, destek ve yatırımlar adına Belediye Başkanı Refik Yılmaz'a teşekkür etti. Tenis branşında 15, Yüzme branşında 40 ve Satranç branşında da 30 sporcu ile yaz spor okullarını başlattıklarını anımsatan Gandar, Masa Tenisi branşın da da kayıtların devam ettiğini açıkladı.

Malzeme dağıtım töreni, sporcu ailelerinin de katıldığı toplu hatıra fotoğrafı çekimi ile son buldu.

ÇOTANAK SPOR'UN KATKI PAYINI BELEDİYE ÖDEYECEK

Gemlik'i Bursa Süper Amatör Kümede Temsil edecek olan Çotanak Spora Belediyeden büyük destek geldi. Çotanak Spor 'un yeni Başkanı Halil Ataş ve Yönetim Kurulu üyeleriyle bazı futbolcularını makamında kabul eden Belediye Başkanı Refik Yılmaz, Bölgesel Amatör Ligde (BAL) mücadele verecek olan Gemlik Spor 'un ardından Çotanak Spor 'un da federasyona yatırılması gereken katkı payını Belediye olarak yatıracaklarını müjdeledi.

Gemlik'te 18 bin öğrenci olduğunu vurgulayan Gemlik Belediye Başkanı Refik Yılmaz, tüm öğrencilerin her spor branşında spor eğitimi almalarını, spor yapmalarını teşvik etmeyi devam ettireceklerini anlattı. Sporda yatırım ve desteğe büyük önem verdiklerini ifade eden Belediye Başkanı Refik Yılmaz, Belediye olarak ayrım yapmadan tüm spor kulüplerinin yanında olduklarını bir kez daha hatırlattı.

Spora, Spor Kulüplerine siyaset girmemesi gerektiğini vurgulayan Belediye Başkanı Refik Yılmaz, "Siyaset yapmak isteyenler, görüşlerine göre siyasi partilere kaydını yaptırıp, orada aktif görevler alabilirler. Ancak biz çocuklarımızın, gençlerimizin spor kulüplerinde iyi eğitim almalarını istiyoruz. Çocuklarımız gençlerimiz spor yapsınlar istiyoruz" dedi.

Çotanak Spor 'un başarılı futbolcularıyla da sohbet eden Yılmaz, kulübe Gençlik merkezi tarzında bir lokal kazandırma sözü de vererek, gençlerin zihnen, bedenen her türlü gelişimine katkı koymayı sürdüreceklerini açıkladı.

Lokalde bilardo, satranç, langırt ve masa tenisinin yanı sıra kütüphane bölümlerinin de olacağını müjdeleyen Refik Yılmaz, malzeme desteğinin de süreceğini kaydetti.

Belediye Başkanı Refik Yılmaz'a destek ve yatırımları adına teşekkür eden Çotanak Spor 'un yeni Başkanı Halil Ataş'ta, ilçenin futbolcu fabrikası olmayı hedeflediklerini belirterek, özellikle 4 bin 500 liralık katkı payının Belediye tarafından karşılanmasının kendilerini mutlu ettiğini söyledi.

Sohbet havasında geçen toplantıda, sezon öncesinde futbolculara ve teknik heyete öfke kontrolü konusunda uzmanlardan psikolojik destek üzerine seminer verilmesi konusu da Belediye Başkanı Refik Yılmaz tarafından kabul edildi. Kulüp Başkanı Halil Ataş, Refik Yılmaz'a Çotanak Spor atkısı hediye etti.

TÜRKİYE'NİN EN KALİTELİ ve EKONOMİK DAVETİYELERİ EN UYGUN FİYATLARLA ...

EN ÖZEL ve GÜZEL GÜNLERİNİZ İÇİN...

1 GÜNDE DAVETİYE BASILIR

Zengin çeşit ve kataloglarımızı görmeden karar vermeyin ..

İstiklal Cad. Bora Sok. Akbank Aralığı No : 5/A GEMLİK Tel : (0.224) 513 96 83

GÜLER AJANS

MATBAACILIK - YAYINCILIK - REKLAMCILIK

BORUSAN MANNESMANN'IN GELENEKSEL PİKNİĞİ YAPILDI

Borusan Mannesmann Gemlik Fabrikası'nın her yıl düzenlediği Geleneksel Piknik 9 Ağustos Pazar günü 3500 kişilik bir katılımla İznik Gölü kenarında bulunan Orhangazi Göl Piknik alanında gerçekleştirildi. Borusan Mannesmann Gemlik çalışanlarının eşleri ve çocukları ile birlikte katıldığı piknik alanında çocuklar için şişme oyunlar, animatörler, palyaçolar, yüz boyama, rodeo gibi aktiviteler düzenlenirken büyükler de canlı langırt ve çeşitli yarışmalarla eğlenceli vakit geçirdi. Ayrıca Bursa'nın tanınmış grupların dan "Cihan ve Orkestrası" şarkıları ile pikniğe gelen herkese unutulmaz bir gün yaşattı.

Sabah 10.00'da kahvaltı ile başlayan piknik mangal ve tüm katılımcılara dağıtılan zengin içerikli kumanyalarla saat 18.00'e kadar devam etti.

SATILIK ZEYTİNLİK

KUMLA YOLU HASANAĞA MEVKİİNDE 2709 M2 İKİ YOLA CEPHELİ SAHİBİNDEN SATILIK ZEYTİNLİK

0 543 582 15 78

SATILIK

UMURBEY'DE BAHÇELİ 4 +1 MASRAFSIZ ŞÖMİNELİ - ÜÇ TARAFI BAHÇELİ SAHİBİNDEN SATILIK LÜKS DAİRE

0 535 378 18 00

ELEMANLAR

FABRİKAMIZDA MUTFAK BÖLÜMÜNDE ÇALIŞACAK ELEMANLAR ARANIYOR

VERONA MERMER
TEL : 514 20 21

KAŞEDE BEKLEMEK YOK

KALİTELİ KAŞELER UYGUN FİYATLARLA

1 SAATTE TESLİM EDİLİR

GÜLER AJANS

MATBAACILIK - YAYINCILIK - REKLAMCILIK

İstiklal Caddesi Bora Sokak No : 5/A GEMLİK
Tel : (0.224) 513 96 83 Fax . (0.224) 513 35 95

Kıdem tazminatı 9 ilde kapsam dışı

Emekliliğe hak kazanan ve mevcut işyerinden başka bir iş bulup istifa eden işçinin tazminatı konusunda hukuk daireleri çelişti.
İşçinin 15 sene ve 3 bin 600 gün prim ödeme şartını yerine getirmesi üzerine işinden istifa ettikten sonra başka bir işyerinde çalışması halinde kıdem tazminatı alabileceği yönünde verilen Yargıtay kararının İstanbul'un da aralarında olduğu 9 ili kapsamadığı ortaya çıktı.
Yargıtay 22. Hukuk Dairesi ve Yargıtay 7. Hukuk Dairesi, işçinin emekli olmasını kıdem tazminatı hakkı almasına yeterli görürken aralarında İstanbul, Kocaeli gibi büyükşehirlerin temyiz davalarına bakan Yargıtay 9. Hukuk Dairesi ise başka bir işe geçmek için istifa eden işçinin kıdem tazminatına hakkı olmadığı görüşüne vardı. Yargıtay 22. Hukuk Dairesi, geçtiğimiz günlerde "Başka işe girmek için bile işten ayrılan işçi, 15 sene ve 3 bin 600 gün prim ödeme şartını yerine getirmiş ise kıdem tazminatı alabilir" kararı vermişti.
Bu kararın sadece

Yargıtay iş bölüşümünde 3. grup diye adlandırılan Afyonkarahisar, Ağrı, Aksaray, Ankara, Ardahan. Aydın, Bilecik, Bingöl, Bitlis, Çankırı, Denizli, Elazığ, Erzincan, Erzurum, Eskişehir, Hakkâri, Iğdır, Karaman, Kars, Kayseri, Kırıkkale, Kırşehir, Kütahya, Malatya, Manisa, Muğla, Muş, Nevşehir, Niğde, Sivas, Tunceli, Uşak, Van, Yozgat gibi illerdeki dosyalarda geçerli olacağı öğrenildi.

HUKUK DAİRELERİ ÇELİŞTİ

Ancak Yargıtay 9. Hukuk Dairesi ile Yargıtay 22. Hukuk Dairesi'nin görüşleri birbirleriyle çelişti. Balıkesir, Çanakkale, Edirne, İstanbul, Kırklareli, Kocaeli, Sakarya, Tekirdağ, Yalova mahkeme lerinin iş davala rındaki kararlarının temyizine Yargıtay 9. Hukuk Dairesi bakıyor. Kurum, özellikle 4 Mart 2015 tarihinde vermiş olduğu bir kararda, "işçi istifa ederken amacı başka bir iş yerine geçmek ise ve bu yeni işverenle yapılan sözleşme ile ispatlanabiliyor ise işçinin kıdem tazminatına hakkı olmayacağı" hükmünde bulundu.

İbre terse döndü: Altının gramı ayın zirvesinde

Altının gramı, ons fiyatının yükselmesi ve dolar/TL'deki sınırlı artışın etkisiyle 99,38 lira ile son bir ayın en yüksek seviyesine ulaştı.
Dün altının ons fiyatı 1.094 dolar seviyesinden güne başlarken, altın fiyatları gün içerisinde gördüğü alımların etkisiyle 1.109 dolara kadar yükseldi. Altında dün görülen bu talepte ABD Merkez Bankası (Fed) Başkan Yardımcısı Stanley Fischer'ın güvercin tonda yaptığı açıklamalar etkili oldu.
Dün sabah Çin Merkez Bankası'nın yuanın günlük referans kurunu yüzde 1,9 ile rekor hızda düşürmesi doları güçlendirirken emtia fiyatlarında düşüş görüldü.
Altının ons fiyatı bugün tekrar 1.094 dolara kadar geriledikten sonra gelen tepki alımlarıyla, şu

dakikalarda 1.113 seviyesinden işlem görüyor.

Gram altın 100 TL'ye dayandı

Hem ons fiyatındaki yükseliş hem de dolar/TL'nin 2,77'nin üzerine çıkmasıyla altının gram fiyatı 99,38 liraya yükselerek 10 Temmuz 2015 tarihinden bu yana en yüksek seviyesini gördü.
Analistler, altında 1.148 doların direnç, 1.084 seviyesinin destek olarak takip edileceğini belirtirken, altının gram fiyatında ise dolar/TL'deki hareketin belirleyici olmaya devam edeceğini ifade ediyor.

'Gemlik Körfez' www.gemlikkorfezgazetesi.com

GEMLİK REHBERİ

GEREKLİ TELEFONLAR	
İtfaiye	110
Polis İmdat	155
Jandarma İmdat	156
Jandarma K.	513 10 55
Polis Karakolu	513 18 79
Gar. Kom.	513 12 06

KAYMAKAMLIK	
Kaymakamlık	513 10 51
C.Savcılığı	513 10 53
C.Savcı Yrd.	513 29 54
Emniyet Müd.	513 10 28

ULAŞIM	
Pamukkale	512 00 26
DENİZ UÇAĞI	513 66 13
Pegasus Akmiş Seyahat	514 62 62
METRO	513 12 12
Aydın Turizm	513 20 77
Güzer Turizm	512 10 72
Kanberoğlu-Esadaş	514 46 49
Anıtur	514 47 71
Kamil Koç	512 01 63

HASTANELER	
Devlet Hastanesi	517 34 00
Sahil Dev. Hast.	513 23 29
Mer.Sağ.Ocağı	513 10 68
Tomokay Tomografi	513 65 29
Konur Tıp Mrk.	514 80 88

TAKSİLER	
Körfez Taksi	513 18 21
Çınar Taksi	513 24 67
Güven Taksi	513 32 40
Gemlik Taksi	513 23 24
Manastır Taksi	517 33 94

RESMİ DAİRELER	
Telefon Arıza	121
UEDAŞ ARIZA	186
UEDAŞ İşletme	513 45 03
Statyum	514 00 95
Orm.Böl.Şef.	513 12 86
Milli Eğt. Md.	513 11 74
Halk Kütüphane	513 13 53
Askerlik Şb.	513 10 57
Karayolları	513 13 08
Liman Baş.	513 11 33
Mal Müd.	513 10 95
Nüfus Md.	513 37 42
Özel İd. Md.	513 15 07
Tapu Sicl. Müd.	513 14 14
Müftülük	513 13 64
Gümrük Md.	524 85 86
Ver. Dairesi Md.	513 10 92
İlçe Tarım Müd.	513 10 45
İlçe Seç. Md.	513 77 73
Halk Eğitim Müd.	513 18 46
İŞ-KUR	513 71 66

BELEDİYE	
Santral	513 45 21 -23
Başkanlık	513 45 20
BUSKİ	514 57 96
İtfaiye	513 23 25
Muhasebe Md.	513 45 21-182
Yazı İşl. Md.	513 45 21-111
Su Arıza	Yalnız 185

DENİZ OTOBÜSÜ	
Bursa	256 77 84
Mudanya	544 30 60
Yenikapı	(212) 516 12 12
Yalova	(226) 811 13 23
İDO İmam Aslan Dinlenme Tes.	513 23 94

VAPUR - FERİBOT	
Yalova	(226) 814 10 20
Topçular	(226) 363 43 19
Eskihisar	(262) 655 60 31

OTOBÜS	
Şehirlerarası	261 54 00
Otobüs Terminali	(18 Hat)

DAĞITICILAR	
GEMDAŞ	513 29 29
Aygaz	513 12 95
Habaş	513 16 37
Mogaz	513 75 58
Ergaz	513 88 43
Milangaz	513 22 5[illegible]
Habaşgaz	513 4[illegible]
Yeni Likitgaz	513[illegible]
BP Gaz	51[illegible]
Bütünler Likitgaz	51[illegible]0
Akçagaz	514 [illegible]8 70
Totalgaz	514 17 00
Akcan Petrol	513 10 79
MAR-PET	513 30 33
Tuncay Otogaz	513 10 49
Beyza Petrol	513 01 03

Gemlik Körfez
GEMLİK'İN İLK GÜNLÜK SİYASİ GAZETESİ
YEREL SÜRELİ YAYIN
YIL : 42 SAYI : 5247
FİYATI : 50 Kr. (KDV Dahil)
Sahibi : Serap GÜLER
Sorumlu Yazı İşleri Müdürü : Kadri GÜLER
İstiklal Cad. Bora Sok. No:5/A
Tel : 513 96 83 GEMLİK
[illegible]rfezofset@hotmail.com
[illegible]etim ve Basım Yeri :
[illegible]LER AJANS
Matbaacılık-Yayıncılık-Reklamcılık Tesisi
Istiklal Cad. Bora Sok. No:5/A GEMLİK
(Dini bayram Günleri ve Pazar günleri yayınlanmaz)

GEMLİK SİNEMA GÜNLÜĞÜ
VENÜS SİNEMASI
ant-man(3d türkçe):
11:30-14:00-16:00-
18:00-20:00
kağıttan kentler: 11:30-
13:30-17:.30-20:00
siccin 2: 15:30
kanlı tatil: 12:00-14:00-
15:45-17:30-20:00...
513 33 21

YİĞİT İNŞAAT
YAPI MALZEMELERİ LTD.ŞTİ

Üstün organizasyon yapısı ve profesyonel kadrosu, deneyimli, yenilikçi, dinamik ve yaratıcı özelliklerimizle ticaretin ve hizmetin temelini oluşturan işbirliği doğrultusunda geliştirdiğimiz etkili iş modelleriyle yolumuza BAŞARIYLA DEVAM EDİYORUZ...

BANYO & MUTFAK
SERAMİK
CAM MOZAİK
VİTRİFİYE
BANYO DOLAPLARI
LAMİNAT PARKE
KOMBİ - RADYATÖR
BOYA ve KABA
İNŞAAT MALZEMESİ
ISI VE SU YALITIM ÜRÜNLERİ
SIHHI TESİSAT ÜRÜNLERİ

ADLİYE BİNASI ALTI YENİ PAZAR CAD. NO : 98
TEL : 0 224 514 31 64 FAX : 0 224 513 90 41 - GEMLİK

MİLTON
DÜĞÜN SALONU

GEMLİK KÖRFEZİ'NİN DENİZLE BİRLEŞTİĞİ MÜTHİŞ MANZARADA YENİLENEN YÜZÜMÜZLE EN GÜZEL ANLARINIZI YAŞATMAK İÇİN VARIZ

Pasta - Meşrubat - Çerez
Piyanist + Dj Performans
Saten Sandalye Giydirme
Nikah Masası - Volkan gösterisi

2016 yılı REZERVASYONLARIMIZ BAŞLAMIŞTIR

İnternetten Canlı Yayın - Sahne - Işık gösterisi
Servis ve ekipmanlar - Sürpriz gösteriler

www.gemlikmilton.com
facebook/miltonduğun
plus.google.com/miltonduğun

HÜKÜMET KONAĞI KARŞISI
TEL : 513 10 71 GEMLİK

ELİT OTEL
KUMLA'DA HİZMETİNİZDE
ÖZEL HAVUZ
OTOPARK
KLİMALI ODALAR
ÇOCUK PARKI
SICAK SU
YENİLENEN YÜZÜMÜZLE
7/24 HİZMET
HAVUZ BAŞI PUB CAFE
DÜĞÜN - NİŞAN VE
DOĞUM GÜNÜ
ORGANİZASYONLARI
KİLO İLE KÖFTE - ET ŞARKÜTERİ
KAHVALTI - ÇORBA - ZEYTİN - ZEYTİNYAĞI VE
TURŞU ÇEŞİTLERİ BULUNUR
Armutlu Yolu Üzeri Küçük KUMLA
Rezervasyon Tel : 0 224 538 70 10
MEMNUNİYET. KALİTE VE UYGUN FİYAT BİZDEN. KEYFİNİ ÇIKARMAK SİZDEN.
7/24 HİZMET

Kuruluş:1973
Gemlik Körfez
GEMLİK'İN İLK GÜNLÜK SİYASİ GAZETESİ
13 Ağustos 2015 Perşembe www.gemlikkorfezgazetesi.com 50 Kr.

FATURA - SEVK İRSALİYESİ - TAŞIMA İRSALİYESİ - GİDER MAKBUZU
TAHSİLAT MAKBUZU- DAVETİYE - TAKVİM - KİTAP - DERGİ - İLAN-
CİLT YAPIMI - REKLAM - MADALYA - KUPA - PLAKET
golem ajans
İstiklal Cad. Bora Sok.
Bakır Apt. Altı No: 5/A GEMLİK
Tel : 0 224 513 96 83

Barınak ihalesi yenilenecek, ikinci ihaleye belediyeler katılabilecek...

KURŞUNLU BALIKÇI BARINAĞI İHALESİNE KATILIM OLMADI

Güne Bakış

Kadri GÜLER
kadri_guler@hotmail.com

TÜMSEKLER...

İlçenin değişik cadde ve sokaklarına hız kesici tümsekler yapılıyor.

Bu tümsekleri Gemlik Belediyesi mi, yksa Büyükşehir Belediyesi mi yapıyor bilmiyorum.

Ancak yapılanların yanlış olduğunu daha öncede yazdım, şimdi de tekrarlıyorum.

Bu tümsekleri hangi yasaya dayandırılarak yapıyorlar söylesinler.

Trafik Yasası'nda yollarda araçların hızla rını kesmek için tümsek yapıyabilir diye bir madde var mıdır açıklasınlar.

Kurşunlu Su Ürünleri Kooperatifinin açtığı "Yürütmeyi Durdurma" davası nedeniyle, sürün cemede olan Kurşunlu Balıkçı Barınağı'nın dün yeniden yapılan ihalesine Balıkçı Kooperatifleri katılmadı. Gemlik Mal Müdür lüğü tarafından Kurşunlu da bulunan Hazineye ait Balıkçı Barına ğı yapıldıktan sonra Kurşunlu Belediyesi tarafından işletildi.

Balıkçılıktan çok, Barınağa bağlanan yatlardan elde edilen gelirler nedeniyle önem taşıyan Balıkçı Barınağı, belde belediyelerin Ilçe Belediyelerine bağlanmasından sonra, Kurşunlu Balıkçı Barınağı işletilmesi Gemlik Belediyesine kaldı.

Devamı sayfa 4'de

ÖZEL AYKENT İLKÖĞRETİM OKULU
ÖZEL AYKENT İLKÖĞRETİM OKULU 2002 GEMLİK
"Aykent ile hedeflerinize doğru"
2015-2016 eğitim ve öğretim yılı için kayıtlarımız devam ediyor
Gemlik- Orhangazi yolu 2. Km
Umurbey Paşabahçeler Mevkii
Tel : 513 50 84 GEMLİK
www.aykentilkogretim.k12.tr
Deneyimli kadromuz ve çağdaş eğitim anlayışıyla sizlere en yakın özel okuluz

4 YAŞ	7.250
5 YAŞ	7.800
1. SINIF	10.000
2. SINIF	12.300
3. SINIF	12.300
4. SINIF	12.300
5. SINIF	12.300
6. SINIF	12.300
7. SINIF	12.300
8. SINIF	12.300

NOT : Ücretlerimize EĞİTİM-ÖĞRETİM, YEMEK, SERVİS ve KDV dahildir.
OKULUMUZUN YETİŞTİRDİĞİ ÖĞRENCİLER;
Hoşgörülüdür, çalışmalarını planlar ve uygular, evrenseldir, çağa ayak uydurmasını bilir, yeniliklere açıktır, süreç odaklıdır, paylaşımcıdır. Her zaman özveri ile çalışır, vefakardır, dostlarını asla unutmaz, sürekli eğitim ilkesi ile hareket eder, kararlı ve tutarlıdır, kendi kararlarını verir ve uygular, özgüveni tamdır. Her yerde ve her ortamda kendini ispatlar, engel tanımaz, "BAŞARACAĞIM" der ve başarır.

MAG, 17 AĞUSTOS DEPREMİNİ UNUTMUYOR...

MARMARA DEPREMİ ETKİNLİKLERLE ANILACAK

Mag-Der, 17 Ağustos Marmara depremini anma etkinliği düzenleme kararı aldı.
Geçtiğimiz yıllarda olduğu gibi bu yılda etkinlik düzenleyen MAG ekipleri, etkinliklerine sivil toplum kuruluşları ve duyarlı vatandaşlarımızı etkinliklerine davet ettiler.
17 Ağustos tarihinde kaybettiğimiz vatandaşlarımızı anma ve afetlere dikkat çekmek için yapılan etkinliğin önemine değinen MAG -DER yönetim kurulu, yaptığı yazılı açıklamasında şu görüşlere yer verildi:
"Birinci derecede afet bölgesinde bulunmamız nedeniyle, afetlerle yaşamayı, afet olmadan tedbir alabilme bilincini oluşturmak amacıyla kurulmuş olan derneğimizin gerçekleştireceği bu etkinlikle, afetlere dikkat çekmeyi amaçlıyoruz. Bütün sivil toplum kuruluşları, odaları, kamu kurum ve kuruluşlarımızın yanı sıra duyarlı vatandaşlarımızı bekliyoruz."
Anma programı eski İlçe Emniyet Müdürlüğü'nün karşısındaki MAG Konteynerinin önünde toplanarak, meşale ler eşliğinde İstiklal Caddesi üzerinden saat 20.30 da sessiz yürüyüş ile başlayacak. Atatürk Anıtına çelenk konulduktan sonra saygı duruşu ve basın açıklama sının ardından İskele Meydanı'nda hayatını kaybedenler için lokma dağıtıldıktan sonra etkinlik sona erecek. Bilindiği üzere MAG, bu ay sonu yeni sınıf eğitimlerine başlıyor.
Üye olmak isteyenler İskele Meydanı'nda kurulacak stand larda başvuru yapabilecekler.

KAYMAKAM ALTINTAŞ OKUL MÜDÜRLERİYLE TANIŞTI

KAYMAKAM OKULLARIN EĞİTİME HAZIR OLMASINI İSTEDİ

Gemlik Kaymakamı Mustafa Altıntaş, 2015-2016 Eğitim Öğretim yılının açılmasına kısa bir süre kala, Gemlik Mesleki ve Teknik Anadolu Lisesi'nde okul müdürleriyle bir araya geldi.
İlçemize yeni atanan Kaymakam Mustafa Altıntaş, 2015-2016 eğitim ve öğretim yılının başlamasına az bir zaman kala, okul müdürleriyle yaptığı toplantıda, müdürlerle tanıştı. Kaymakam yeni eğitim öğretim döneminde öğrenci lerin huzurlu, sağlıklı bir ortamda eğitim öğretim görmesi için alınacak önlemeleri görüştü, okul müdürlerinden bilgi aldı.
EKSİKLERİ TAMAMLAYIN
Kaymakam Mustafa Altıntaş, okul müdür lerinden okullar açılmadan önce, okul binaları ve sosyal tesislerin hazır hale getirilme si, fiziki şartların iyileştirilmesi, bakım onarımların yapılması, tesisatların gözden geçirilmesi, eğitimde gerekli malzemelerin ve okul araç gereçlerinin eksiklerinin giderilmesini istedi.
Birlikte yenilen öğle yemeğinin ardından sonra Kaymakam Altıntaş, okul müdür lerine yeni eğitim öğretim döneminde başarılar diledi.

Atıl durum laki binalar yıkılıyor

Gemlik Belediyesi Fen İşleri Müdürlüğü Ekipleri, Yeni Mahalle Topçular Caddesinde 10 atıl durumda bırakılan metruk binanın yıkımını gerçekleştirdi. Belediye ekipleri ayrıca Halitpaşa ve Kayhan Mahallele rinde de 5 binanın yıkımını tamamladı. Bir yandan Kaçak yapılarla kökten mücadele veren ekipler, öte yandan da atıl durumda bırakılmış, tehlike saçan ve madde bağımlılarının mekânı haline gelen metruk binaların yıkımını gerçekleştiriyor. Gemlik Belediyesi yıkım ekipleri son bir yıl içinde 100'e yakın metruk bina yıkımını tamamladı. Belediye Başkan vekili Gülşen Uslu ve Belediye Başkan Yardımcısı Ahmet Avcı'da yıkımları yerinde inceleyip, ekiplerden bilgiler aldılar. Gemlik Belediye Başkan vekili Gülşen Uslu, Kaçak yapıdan asla taviz vermeyecek lerini vurgulayarak, bir yandan da toplumsal yara haline gelen metruk binaların yıkımını devam ettireceklerini ifade etti. Gemlik Belediyesi ekip lerinin son iki gün içinde 16 metruk bina yıkımı yaptığını anlatan Uslu, Belediye Encüme ninin aldığı kararla rın ivedilikle uygula maya konulduğunu açıkladı.
Belediye B[illegible]kan Yardımcıs[illegible]mmet Avcı'da, E[illegible]men kararları doğrul[illegible]tu sunda yıkımlar devam edeceğ[illegible] ifade ederek, iki gün içinde yıkımı yapılan binaların ardından sırada 15'e yakın metruk bina yıkımının daha olduğunu bildirdi. Kaçak Yapılarla Mücadele timinin de çalışmalarını sürdürdüğünü kaydeden Başkan Yardımcısı Ahmet Avcı, günlük takipler ve raporlar doğrultusunda Kaçak yapılarla mücadeleden de ödün vermeyecek lerini söyledi.

Otlu Peynirin İçinden Sentetik Uyuşturucu Çıktı

Otlu peynirin içinden sentetik uyuşturucu çıktı Bursa'da, Narkotik Büro Amirliği ekiplerince düzenlenen üç ayrı operasyonda, piyasa değeri 80 bin lira olan uyuşturucu madde ele geçirildi. Otlu peynirin içinden sentetik uyuşturucu çıktı

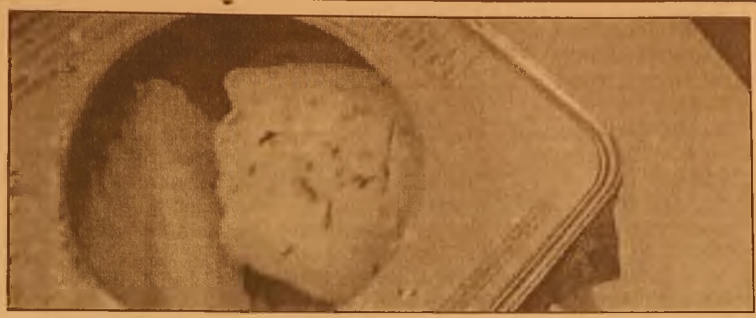

Bursa'da, Narkotik Büro Amirliği ekiple rince düzenlenen üç ayrı operasyonda, piyasa değeri 80 bin lira olan uyuşturucu madde ele geçirildi. Yapılan baskınlarda Van'dan Bursa'ya teneke içinde getirilen otlu peynir içinde gizlenmiş 86 gram sentetik uyuşturucu metamfetamin maddesi ele geçirildi.

Van'dan Bursa'ya peynir tenekesi içinde uyarıcı ve halüsinasyon özelliği olan metamfetamin isimli uyuşturucu madde getirileceği ihbarı üzerine Narkotik Büro Amirliği ekipleri harekete geçti. Van'dan şehirlerarası otobüs ile Bursa'ya gelen 23 yaşındaki İbrahim D.yi takibe alan ekipler Santral Garaj Mahallesi'nde bulunan bir parkta otururken yanına gelen Gökhan A. (22) ve Seyfullah A. (27) ile buluşmaları üzerine operasyon başlattı. Gözaltına alınan şüphelilerin yanında olan içinde otlu peynir bulunan teneke içinde yapılan aramada piyasa değeri 30 bin lira olan poşet içine sarılmış 86 gram Metamfetamin maddesi bulundu. İkinci operasyon Uludağ'ın eteklerinde yapıldı. Ormanlık alanda esrar üretmek için kenevir bitkisi yetiştirildiği ihbarını alan ekipler etrafı çarşaf ile çevrilmiş bölgede hasadı yapılıp kurutulmaya bırakılmış olan piyasa değeri 30 bin lira olan 4 kilo 500 gram hint keneviri ele geçirdiler. Kenevirleri esrar yaparak satışa hazırlayan Bülent E. (51) gözaltına alındı. İstanbul'dan özel otomobilleriyle Bursa'ya toz esrar getirileceği ihbarı üzerine Yeni Yalova Yolu üzerinde daha önceden plakası tespit edilen aracı durduran Narkotik Büro Amirliği ekipleri araç içinde yaptıkları aramada da istepne lastiği içine gizlenmiş olan piyasa değeri 20 bin lira olan 300 gram toz esrar ele geçirdiler. Araç içinde bulunan Gürsel M. (29), Tuncay K. (29), Alican V (23) Reşit S. (25) ve Recep Soner K. (27) gözaltına alındılar.

Zanlılar sorgula malarının ardından 'Uyuşturucu madde bulundurmak ve ticaretini yapmakö suçundan Cumhuri yet Savcılığı'na sevk edildiler.

Kazanın görgü tanıkları aranıyor

Bursa'da geçen ay yaşanan zincirle me trafik kazasın da hayatını kaybeden 2 gencin yakınları, sosyal paylaşım sitesinde paylaşım da bulunarak, kazayı görenlerin kendilerine yardımcı olmalarını istedi. Kaza, 31 Temmuz günü saat 16.00'da Bursa-İzmir yolunun 25. kilometresinde meydana geldi. Edinilen bilgiye göre, Mustafa Alpaslan (27) idaresindeki 10 H 6353 plakalı otomobil, servis minibüsünün yolcu almak için durması üzerine yavaşlayan Aytekin Ö. idaresindeki 16 ZL 473 plakalı TIR'a

arkadan çarptı. Otomobile de arkadan gelen Yılmaz G. idaresindeki 10 ZU 613 plakalı TIR çarptı. 2 TIR'ın arasında kalan otomobilin içinde sıkışarak hayatını kaybeden şoför Mustafa Alpaslan ve yanındaki eşi Zişan Güner Alpaslan (29), itfaiye ekiple rinin 1 saatlik çalışmasıyla araçtan çıkarıldı.

Bursa'da bomba yüklü araç iddiası

Bursa'da, bomba yüklü olduğu iddiasıyla polisi alarma geçiren araç, İznik İlçesi'nde polis tarafından durduru larak arandı. Yapılan aramada araçta herhangi bir patlayıcı bulunmadı. Bursa'da sabah saatlerinden itibaren polis ekipleri 21 TA 200 plakalı bir otomobili bomba yüklü olduğu şüphesi aramaya başladılar. Aracın İznik yönüne geldiği ihbarı üzerine Asayiş ve terörle mücadele şubesi ekipleri yolda önlem alarak, otomobili DSİ mevkiinde durdular. Araçta yapılan aramada, bomba veya herhangi bir patlayıcı bulunamadı. Yaklaşık bir saat süren arama sonrası araçtaki iki kişinin de kimlik bilgileri kontrol edildi. Herhangi bir suç unsuruna rastlanmayan araç ve içindeler daha sonra serbest bırakıldı.

ÖZEL DİREKSİYON DERSİ VERİLİR 0 531 260 79 93

Gemlik Körfez
GEMLİK'İN İLK GÜNLÜK SİYASİ GAZETESİ

Güne Bakış

Kadri GÜLER
kadri_guler@hotmail.com

TÜMSEKLER

Karsak Deresi'nin iki yakasına yapılan tümsekler, Gemlik Belediye' sinin yönetim binasının önüne konan tümsek, Hürriyet Caddesine , Emin Dalkıran Kodonu'ndaki tümsek lere bir yenisi daha eklenmiş.

Dün, Bursa dan işyerime gelişte, Celal Bayar Anadolu Lisesi'nin yanından, yeni yapılan Rüya Düğün Salonu önünden geçerken, yeni tümseğe takıldım.

Neye uğradığımı anlayamadım.

Öylesine yüksek yapmışlar ki araçların canına okuyor.

Benim kullandığım bir küçük araç, ya otobüsler, kamyonlar bu tümsek lerden geçerken ne yapıyordur?

Bu tümseklerin yapılması konu sunda kararı kim verdi?

Ölçüyü kim belirledi.

Kimi yerde alçak, kimi yerde ölçüsüz yüksek tümsekler hangi kazaları önledi bugüne kadar?

Hele Emniyet Müdürlüğü'nün önüne konan tümsekler insanı çileden çıkarıyor.

50 şer metrede birer tane kon muş.

Anlamadığım, Emniyet Müdürlüğü önünde araçlar hız mı yapacak?

Yapacaksa buna Emniyet ve trafik nasıl izin verecek?

İşin mantalitesine ters bir olay.

Hiç bir modern kentte böylesine ülkenizi kesiciler görmedim.

Hem yasa dışı, hem çirkin.

Madem vatandaşı korumayı düşü nüyorsunuz, o zaman Emniyet Müdürlü'güne hız ölçüm cihazları alın veya radarlar koyun kentin belli yerlerine.

Kameralarla sağlayın bu işi.

Doğrusu bu değil mi?

Milyonlarca lira verilerek alınan araçlar, bu hızkesici tümsekler nedeniyle büyük zarara uğruyorlar.

Daha önce de yazdım.

Bir zamanlar eski Belediye Başka nı Nurettin Avcı ve Mehmet Turgut ta böyle uygulamar yapmıştı.

Nurettin Avcı'ya "Tümsek Nurettin" adını koymuştu vatandaş.

Mehmet Turgut ise Orhangazi Caddesine tam 9 tümsek yaptırmıştı.

İlçe Trafik Şube Müdürlüğü açıkla sın.

Elinde istatistikler vardır. Tümsek konan sokak ve caddelerde kaç tane araç vatandaşa çarpmıştır. Ölen olmuş mudur?

Trafikte hız kesmek için yukarıda saydığım önlemler alınırken, çizgi lerle de hız azaltılabiliyor.

Hadi onu da yapamadımız, kabara lı sistemi de mi bilmiyorsunuz.

Bu hukuksuz uygulamadan vazgeçilmeli.

KURŞUNLU BALIKÇI BARINAĞI İHALESİNE KATILIM OLMADI

1. sayfadan devam

2009 yılında Gemlik Belde Başkanlığı tarafından işletilen Barınak, Kurşunlu Su Ürünleri Koopera tifi'nin dava açması üzerine, Tarım ve Hayvancılık Bakanlı ğı emriyle Mal Müdürlüğü tarafın dan işletilmesi ihaleye çıkarıldı. Balıkçı Barınakların işletilmesiyle ilgili yönetmelik gereği, ihaleye giren Kurşunlu Su Ürünleri Kooperatifi, ihaleye katılmak için gerekli olan teminatı yatırmadığı için ihale yapılamadı. Yönetmelik gereği, 2. ihaleye Gemlik Belediyesi ve Bursa Büyükşehir Belediyesi katıldı. Yıllık 90 bin lira muammen bedelle açılan ihaleyi Bursa Büyükşehir Beledi yesi 210 bin liradan kazandı. Gemlik Belediyesi ihaleden 190 bin lirada çekildi Kurşunlu Su Ürün- leri Kooperatifi bu ihaleye de itiraz etti. Bölge İdare Mahke mesinden ihaleyi durdurma kararı çıktı. Bu nedenle, Bursa Büyükşehir Belediyesi Barınağı işletemedi. Barınak, 5 yıl süreyle bakımsız kaldı. 12 Ağustos günü Mal Müdürlüğü yeni yaptığı düzenleme ile balıkçı Koopera tiflerin kullanmak üzere karada ve denizde 6 dönümlük alan ayırdı. Bu alanın dün yapılan İhalesine de itiraz eden Kurşunlu Su Ürünleri Koope ratifi ile Gemlik Merkez Su Ürünleri Kooperatifi katılma yınca, ihale yapılamadı.

BALIKÇILARLA ANLAŞMA SAĞLANDI

Öğrenildiğine göre, Gemlik ve Kurşunlu Su Ürünleri Koopera tifi yöneticileri ile Gemlik Belediyesi arasında Gemlik ve Kurşunlu Barınakla rı arasında anlaşma sağlandı. Buna göre, Gemlik Asım Kocabıyık Yerleşkesi yanında ki Bakanlar Kurulu kararı ile Gemlik Belediyesi'ne verilen Barınak, Gemlik Su Ürünleri Kooperatifi tarafın dan işletilecek. Ayrıca, Kayıkhane Mevkiindeki Balıkçılık Barınağın da belediye yeni düzenlemeler yapacak. Bunun karşısında Balıkçılar Kooperatifleri de açılan davadan vaz geçecekler ve kendilerine ayrılan alana razı olacaklar. Mal Müdürlüğü yönetmelik gereği yeniden ihale yapacak. Büyük ihtimalle Kurşunlu Balıkçılık Barınağı'nın işletmesini Bursa Büyükşehir Belediyesi alacak.

KOSGEB ödülleri için başvurular başladı

KOSGEB Başkanlı ğınca, geleneksel olarak her yıl verilen "KOBİ ve Girişim cilik Ödülleri" için 2015 yılı başvuruları başladığı açıklandı. GTSO KOSGEB temsilciliğinden yapılan açıklama da, KOB ve Girişimcilik Ödülleri ne aday olmak isteyenlerin 16 Ağustos 2015 tarihine kadar başvuruda bulunma ları istendi. Başvuruda buluna cak işletmelerin KOSGEB Veri Tabanında kayıtlı ve güncel KOBİ Beyannamesi onaylı ması esas olacak. tegorilere göre başvuru sahibi işletmelerde aranacak özellikler şunlardır:

A) Yılın Başarılı KOBİ Büyük Ödülü: Son 3 (üç) mali yıl içinde istikrarlı bir büyüme sağlayan, en az 5 mali yıl önce kurulmuş ve yüksek bir pazar payına sahip olmak, ihracat oranı, verimlilik düzeyi, sağladığı istihdam ile katma değer oluşturmak, kurumsallaşmasını tamamlamış, marka tanınırlığı yüksek olmak ve sosyal sorumluluk projelerinde yer almak.

B) Yılın Başarılı KOBİ Ödülleri:

1) Yılın İnovatif KOBİ Ödülü: Son 3 (üç) mali yıl içinde ar-ge ve ino- vasyon faaliyetleri ile mevcut/yeni pazarlara başarı ile sunulan yeni bir ürün, hizmet, uygu lama, yöntem veya iş modeli fikri ile başarı elde etmiş olmak.

2) Yılın İşbirliği-Güç birliği Yapan KOBİ Ödülü: Son 3 (üç) mali yıl içindeki performan sı dikkate alınarak, en az 5 (beş) işletmenin bir araya gelerek yaptıkları işbirliği-güç birliği kapsamında; üretim, istihdam, teknoloji düzeyi ve ihracatın arttırılması ile tasarım, pazarlama ve işbirliği kültürü nün gelişmesi konularında bulun dukları bölgeye katkı sağlayarak, en iyi işbirliği-güç birli ği modelini oluştur muş ve sürdürüle bilirliğini sağlamış olmak.

3) Yılın İhracatçı KOBİ Ödülü: Son 3 (üç) mali yıl içinde her yıl net satış hasılatı tutarı nın en az %50'sini doğrudan ihracat gelirlerinden elde etmiş ve bunu ilgili resmi kuruluşlardan belgelemiş olmak.

4) Yılın Çevre Dostu KOBİ Ödülü: Son 3 (üç) mali yıl içinde üretim ve hizmet süreçlerini çevreye olumlu katkı sağlayacak şekilde geliştirmiş olmak.

C) Yılın Başarılı Girişimci Ödülleri: Son 3 (üç) mali yıl içinde kurulmuş olup, geleceğe dair büyüme stratejileri geliştirmiş, istihdam ve net satış hasılatı tutarında artan bir performans sağla mış ve girişimciler için rol model oluşturmuş işletmelerden;

1) Yılın Genç Girişimci Ödülü: İşletmedeki kurucu ortaklık payı ve başvuru esnasın daki ortaklık payı en az % 30 (otuz) olan ve işletmesini kurduğu yıl itibariyle 35 yaşı geçme miş genç girişimci olmak,

2) Yılın Kadın Girişimci Ödülü: İşletmedeki kurucu ortaklık payı ve başvuru esnasın daki ortaklık payı en az % 30 (otuz) olan kadın girişimci olmak,

3) Yılın Küresel Doğan Girişimci Ödülü: Kuruluş yılından itibaren toplam net satış hasılatı tutarının ortalama sının en az %25'i ihracat gelirlerinden oluşmak ve uluslararası işbirliği yapmış olmak,

4) Yılın İnovatif Girişimci Ödülü: Kamu kurum/ kuru luşlarından destek alarak inovatif bir iş fikri ile işini kurmuş ve başarı ile tamam lamış olmak.

Başvurular, www.kobivegirisim- cilikodulleri.gov.tr web sayfası üzerin den online olarak yapılacak. Başvuruların son tarihi 16.08.2015'tir. Başvurular, yalnızca bir kategori için yapılır. Ödül Değerlendirme komisyonlarınca gerçekleştirilecek ön değerlendirmeyi müteakip, Ödül Jürisi tarafından belirlenen işletmeler ödüllendirilecek."

Vatandaş, kapaksız rögarlardan şikayetçi

Umurbey Mahallesi'nde sürdürülen alt yapı çalışmaları devam ederken; çalışmalar kapsamında döşenen kanalizasyon hattına ait rögarların açık bırakılması, kazaya adeta davetiye çıkartıyor.

Çevre sakinlerinin şikayetine neden olan bölgede ki çok sayıdaki kapaksız rögarlardan biride Parsbey Mahallesi'ndeki Tuncay Gürsoy Sokak ile İbrahim Besli Caddesi arasında ki bağlantı yolu üzerinde bulunuyor. Yolların kesiştiği noktada ve yokuş sonunda bulunan kapaksız açık rögar deliği büyük tehlike arz ediyor.

Bölgede altyapı kazı çalışmalarının bir aydan fazla süredir devam ettiğini kaydeden çevre sakinleri, getirilen hizmet için müteşekkir olduklarının belirtirlerken; *"Hizmet için bir miktar külfet çekmeye elbette razıyız. Ancak bir aydan fazla süredir burada rögar kapakları takılmadığı için tehlikeye davetiye çıkarılıyor. 3 metre derinlikteki kanalizasyon bacasına bir çocuk düşse bunun sorumluluğunu kim alacak. Vebalini kim üstlenecek. Deliğe bir araç tekeri düşüpte kaza yaşansa ne olacak. Bizler mahalle sakinleri olarak önlem olsun diye çuvallara toprak doldurarak bu deliklerin etrafına yerleştirdik. Gece karanlığında yokuş aşağı inen araçlar rögar kuyusuna düşmesinler diye kendimizce önlem aldık. Ancak bu yeterli değil. Müteahhit firmanın bu kapakları yerlerine takması, işi yapan firmayı ise belediye yetkilileri nin denetlemesi gerekir"* şeklinde konuşarak tepkilerini dile getirdiler.

Kapatılmayan rögar kapaklarının tehlikeye davetiye çıkarmasının yanı sıra, yaz aylarının en sıcak dönemini yaşadığımız şu günlerde kötü koku ve sineğe de neden olduğuna dikkatleri çeken çevre sakinleri, kazı çalışmaları sonrası yolda bulunan mıcır ve toprak ile birlikte turuncu ikaz dubalarının dahi kapaksız rögarlardan yeni döşenen kanalizasyon hattına dolduğuna işaret ettiler. Bölge halkı; *"Bu çalışmalar milli servet harcanarak yapılıyor. Daha kullanıma alınmadan tıkanan kanalizasyon hattını kim temizleyecek. Temizlenmeden devreye alınırsa nasıl sağlıklı çalışacak çok merak ediyoruz. Açık rögarların kapaklarının bir an önce takılmasını ve bu hatların temizlendikten sonra devreye alınmasını istiyoruz. Kazı çalışmaları sonrası açılan çukurlarında hızlı bir şekilde kapatılarak yollarımızın temizlenmesini ve eski haline getirilmesini talep ediyoruz. Bu konuda yetkilileri göreve davet ediyoruz"* ifadelerinin kullandılar.

Kredi ve burs başvuruları başlıyor

Üniversite öğrencilerine KYK tarafından verilecek kredi ve burs başvuruları ekimde alınacak, ödemeler ocaktan itibaren yapılacak. Yüksek Öğrenim Kredi ve Yurtlar Kurumunca (KYK) üniversite öğrencilerine verilecek kredi ve burs başvuruları ekimde alınacak. Kredi ve bursa hak kazanan öğrencilere ödemeler, Ocak 2016'dan itibaren gerçekleştirilecek. Gençlik ve Spor Bakanlığından yapılan yazılı açıklamada, KYK yurtlarına başvuruların başladığı, burs ve kredi takvimine ilişkin ayrıntıların ise ilerleyen dönemde "www.kyk.gov.tr" internet adresi ile "@GSBYurtkur" sosyal medya hesabından da yayımlanacağı belirtildi.

EFENDİOĞLU MERMER SAN. TİC. A.Ş.

ŞİRKETİMİZ BÜNYESİNDE ÜRETİM DEPARTMANINDA ÇALIŞTIRILMAK ÜZERE VASIFSIZ BAY VE BAYAN ELEMANLAR ALINACAKTIR.

BAY ELEMANLARIN ASKERLİĞİNİ YAPMIŞ OLMASI VE MÜRACAATLARIN ŞAHSEN YAPILMASI RİCA OLUNUR

AÇMALAR MEVKİİ GEDELEK ORHANGAZİ / BURSA
TEL : 0 224 586 00 05

ELEMAN

DOLGUN ÜCRETLİ TIR ŞOFÖRLERİ KONTEYNER TAŞIMACILIĞI İÇİN GÜVENLİK GÖREVLİLERİ ALINACAKTIR.

DOĞRUDAN NAKLİYE PETROL TİS. LTD.ŞTİ.
Tel 0 530 783 62 61

Bu gazete Anadolu'nun Sesi iPad-iPhone uygulamasında yayımlanmaktadır.

ELEMANLAR ARANIYOR

Deneyimli forklift operatörleri ve kepçe operatörleri alınacaktır.
Müracaat Tel : 0530 148 80 83

ELEMAN ARANIYOR

Firmamız bünyesinde çalışacak GIDA MÜHENDİSLERİ ve TEKNİKERLERİ aranıyor

Müracaatların CV ile birlikte şahsen yapılması rica olunur.

NAMLI ZEYTİNLERİ
Yalova Yolu 3. Km. Gemlik/BURSA
Tel : 0 541 416 26 54

KAŞEDE BEKLEMEK YOK

KALİTELİ KAŞELER
UYGUN FİYATLARLA
GÜN İÇİNDE TESLİM EDİLİR

GÜLER AJANS
MATBAACILIK - YAYINCILIK - REKLAMCILIK
İstiklal Caddesi Bora Sokak No : 5/A GEMLİK
Tel : (0.224) 513 96 83 Fax : 513 35 95

ELEMAN

Yemek ve temizlik işlerinden anlayan 35-45 yaş arası en az 2 yıl tecrübeli BAYAN eleman aranıyor.

AKRAN NAKLİYAT
Engürücük Köyü Çamlık Mevkii
Yeniköy Kavşagı Gemlik/Bursa
Tel 0 535 332 50 44

42 yıllık tecrübemiz ile hizmetinizdeyiz....

FATURA
SEVK İRSALİYESİ
TAŞIMA İRSALİYESİ
GİDER MAKBUZU
TAHSİLAT MAKBUZU
DAVETİYE
TAKVİM & KİTAP
DERGİ & İLAN
KARTVİZİT & KAŞE
EL İLANI & BROŞÜR
CİLT YAPIMI
İLAN & REKLAM
PLAKET & KUPA
MADALYA
NİKAH ŞEKERİ
BEBEK ŞEKERİ
HEDİYELİK EŞYA

GÜLER AJANS
MATBAACILIK YAYINCILIK REKLAMCILIK ORGANİZASYON VE TANITIM HİZMETLERİ

İstiklal Cad. Bora Sok. Bakır Apt. Altı No: 5/A
Tel : 0 224 5 13 96 83 GEMLİK

Gençlerbirliği Spor Kulübü'nden Metaleks'e teşekkür

Gemlik Gençlerbirliği spor Kulübü Başkanı Mahir Dağ ve ekibi ziyaretlerini sürdürüyor Başkan Mahir Dağ, yaptığı açıklamada şu görüşlere yer verdi: "Gemlik te spora ve gençliğe hizmet için yola çıktıklarını ve yeterli destek olmadığı için bun zor şartlara ve imkanlara rağmen nekadar çok gence

ulaşarak spor yaptırır ve sağlikli vucut ruh ve sosyal gelişimlerine katkı sağlarsak Gemliği mizin huzuruna aile ve toplum bütünlüğü ne ve sağlıklı bir neslin oluşumuna katkı sunduğumuz için kendimizi bir okadar mutlu başarılı ve huzurlu hissedeceğiz. Gemlik Gençler Birliği olarak ilke ve hedeflerimizin içinde sadece sahada galip gelip sportif başarılara imza atmanın yanında toplumsal sosyal ve çevre sorunları nada projeler üretmek ve üreten katkı sunan insanlara kurum ve kuruluşlara ulaşmak ve ortak çalışmalar yapmak içinde zaman ve fırsat buldukça destek olmak ve güzel gemliğimizi eski özlenen aranan kimliğine kavuştur maya gayret etmekteyiz." dedi Dağ, METALEKS Şirketi ve sahibi Ahmet Aydın'a desteklerinden dolayı teşekkür ederek, plaket verdi.

Eylül Misali

Tarık TANIŞ

SOYUNSAK...

" siyah laleler koy başucundaki vazoya
rengi değişsin güneş sofaya vurunca "
eflatunu çalan akşamda
şizofren öyküler anlatsak
kırsak kanadını yıkılmamış ne
kadar tabu varsa
elimizde duble kadeh

demleyip kafamızın loş ışığını
güzelleşsek ay yamacında,
kafamızı kırıp yarı çakır

soyunsak diyorum
anadan üryan
yakamoz böylesine hazırken sevişmeye

yıldızları utandırsak
arada bir,
varsın kaçışsınlar bu gece

kandilini biz yakarız gökyüzünün
dudaklarımızdan kıvılcım gönderip miracın
yarı yoluna
belki Mesih'ler indiririz çocuksu,
kucağımıza

yeniden doğar şafak
mevsimlerden temmuz, günlerden pazar
mülteci masallarımızı çağırırız gurbetten

ölülerde gelir belki

Bursa Bisiklet Festivali başlıyor

BURSA BÜYÜKŞEHİR BELEDİYESİ, BURSA BÜYÜKŞEHİR BELEDİYESPOR KULÜBÜ VE YEŞİL PEDAL SPOR KULÜBÜ TARAFINDAN "BURSA'DA BİSİKLETÇİLERİ GÖRÜRSEN SAKIN ŞAŞIRMA" SLOGANIYLA ORGANİZE EDİLEN BURSA BİSİKLET FESTİVALİ, 20 FARKLI ŞEHİRDEN 200 BİSİKLETÇİNİN KATILIMIYLA 14 AĞUSTOS CUMA GÜNÜ BAŞLIYOR.

Bursa Büyükşehir Belediyesi, Bursa Büyükşehir Belediyespor Kulübü ve Yeşil Pedal Spor Kulübü tarafından "Bursa'da Bisikletçileri Görürsen Sakın Şaşırma" sloganıyla organize edilen Bursa Bisiklet Festivali, 20 farklı şehirden 200 bisikletçinin katılımıyla 14 Ağustos Cuma günü başlıyor. Bursa Büyükşehir Belediyesi Havuzlu Park Sosyal Tesisleri Konferans Salonu'nda yapılan basın toplantısında konuşan Büyükşehir

Belediyespor Kulübü Başkan Yardımcısı İlhan Satık, "Bursa'nın spor kenti olması ve bunu kitlelere ulaştırma anlamında yapmış olduğumuz en anlamlı çalışmalardan biri olan bu güzel organizasyonun Bursa'mıza güzellikler katacağına inanıyoruz. 20 farklı şehirden 200 sporcunun katılacak olması ve bu sporcuları Bursa'nın doğal güzellikleri ile buluşturulması aynı zamanda Bursa'mıza turizm anlamında katkı koyacaktır" dedi.

TÜRKİYE'NİN EN KALİTELİ ve EKONOMİK DAVETİYELERİ EN UYGUN FİYATLARLA ...

EN ÖZEL ve GÜZEL GÜNLERİNİZ İÇİN...

1 GÜNDE DAVETİYE BASILIR

Zengin çeşit ve kataloglarımız görmeden karar vermeyin .

İstiklal Cad. Bora Sok. Akbank Aralığı
No : 5/A GEMLİK Tel : (0.224) 513 96 83

GÜLER AJANS

MATBAACILIK - YAYINCILIK - REKLAMCILIK

Yıldız; "Gemlik kan kaybediyor"

Saadet Partisi Gemlik İlçe Teşkilatı göreve yeni atanan İlçe Kaymakamı Mustafa Altıntaş'ı ziyaret etti.
İlçe Başkanı Ahmet Vakkas Yıldız ve İlçe Yönetim Kurulu üyeleri ile hayırlı olsun temennilerini ileten Saadet heyeti parti olarak Gemlik hakkındaki düşüncelerini Altıntaş ile paylaştı. Gemlik'in bir çok sorunu olduğunu dile getiren Yıldız çözüm konusunda ortak akıl ve istişare mekanizmalarının harekete geçirilmesi gerektiğini ifade etti.
Yıldız; *"Gemlik her geçen yıl daha fazla cazibe merkezi olması gerekirken tam anlamıyla kan kaybediyoruz. Genel idarede olduğu gibi yerel yönetimlerde; uyguladıkları politikalarla sürekli kaybettiriyorlar. Uyuşturucu ve alkol ile gençlerimizi kaybediyoruz; görsel ve yazılı medyadaki dizi ve programlar ile aile yapısını kaybediyoruz; eğitimsizlik ve maneviyatsızlık ile tümden bir nesli kaybediyoruz; yerel yönetimlerdeki iş bilmezlik ve rant uğruna şehirleri kaybediyoruz; sata sata topraklarımızı kaybediyoruz ve nihayet Allah korusun dış politika ile Türkiyemizi kaybediyoruz.Tüm bu yaşanan kayıpların önüne geçmek için iktidarı ile muhalefeti ile sivil toplumu ile bürokrasisi ile tüm kişi ve kurumların elbirliği ile çaba göstermesi gerekiyor."* dedi.
İlçe Kaymakamı Altıntaş Saadet Partisi heyetinin hoşgeldin ziyaretin den duyduğu memnuniyeti ifade ederek Gemlik hakkında yapılabilecek her hayırlı hizmeti destekleyeceğini belirtti.
Her türlü hukuksuz ve uygunsuz durumun kendisine iletilmesini de istedi.
Altıntaş: *"Hepimiz görevimizi hakkıyla yerine getirmekten mesulüz. Bu mesuliyetin yerine getirilmesi için gayret göstermek en tabi vazifemizdir"* dedi.

YÖK'ten öğrencilere müjde!

2015 ÖSYS sonuçlarına göre yükseköğretim kurumlarına yerleşme hakkı kazanan fakat sağlık nedeniyle kayıt yaptıramayan öğrencilere müjde. Yükseköğretim Kurulu, (YÖK) 2015 ÖSYS sonucunda yükseköğretim kurumlarına kayıt hakkı kazanan ortaöğretim kurumlarından mezun ancak sağlık nedeniyle kayıt yaptıramayan öğrencilerin ilgili yükseköğretim kurumlarına sağlık durumlarını ibraz etmeleri durumunda 17 Ağustos 2015 Pazartesi günü mesai bitimine kadar 2015 ÖSYS sonucunda kayıt hakkı kazandıkları ilgili yükseköğretim kurumlarına başvurmaları halinde kontenjana bakılmaksızın kayıtlarının yapılmasına karar verildiğini açıkladı.
YÖK'ten yapılan açıklamada, 2015 ÖSYS yerleştirme sonuçlarına göre yükseköğretim kurumlarına yerleşme hakkı kazanarak sağlık nedeniyle kayıt yaptıramayan öğrencilerin kayıt hakkı verilmesine ilişkin dilekçeleri 11 Ağustos 2015 tarihli Yükseköğretim Yürütme Kurulu toplantısında incelendiği belirtilerek şöyle denildi:
"2015 ÖSYS sonucunda yükseköğretim kurumlarına kayıt hakkı kazanan ortaöğretim kurumlarından mezun ancak sağlık nedeniyle kayıt yaptıramayan öğrencilerin ilgili yükseköğretim kurumlarına sağlık durumlarını ibraz etmeleri durumunda 17 Ağustos 2015 Pazartesi günü mesai bitimine kadar 2015 ÖSYS sonucunda kayıt hakkı kazandıkları ilgili yükseköğretim kurumlarına başvurmaları halinde kontenjana bakılmaksızın kayıtlarının yapılmasına, bu tarihten sonra başvuran adaylara işlem yapılmamasına karar verilmiştir."

SATILIK ZEYTİNLİK

KUMLA YOLU HASANAĞA MEVKİİNDE 2709 M2 İKİ YOLA CEPHELİ SAHİBİNDEN SATILIK ZEYTİNLİK

0 543 582 15 78

SATILIK

UMURBEY'DE BAHÇELİ 4 +1 MASRAFSIZ ŞÖMİNELİ - ÜÇ TARAFI BAHÇELİ SAHİBİNDEN SATILIK LÜKS DAİRE

0 535 378 18 00

ELEMANLAR

FABRİKAMIZDA MUTFAK BÖLÜMÜNDE ÇALIŞACAK ELEMANLAR ARANIYOR

VERONA MERMER
TEL : 514 20 21

KAŞEDE BEKLEMEK YOK

KALİTELİ KAŞELER UYGUN FİYATLARLA

1 SAATTE TESLİM EDİLİR

GÜLER AJANS

MATBAACILIK - YAYINCILIK - REKLAMCILIK

İstiklal Caddesi Bora Sokak No : 5/A GEMLİK
Tel : (0.224) 513 96 83 Fax (0.224) 513 35 95

Çin'den ikinci devalüasyon adımı!

Çin'in Merkez Bankası devalüas yon hamlesini ikinci güne de taşıyarak, para birimi yuanın değerini dolar karşısında yüzde 1.6 daha düşürdü.
Dolar kurunu 6.3306 olarak belirleyen PBOC'nin iki günlük kümülatif devalüasyon oranı ise yüzde 3.53 düzeyini buldu.
PBOC, dünkü ilk adımda da referans yuan/dolar kurunu yüzde 1.9 yükselterek son 20 yılın en büyük günlük devalüasyonunu gerçekleştirmişti.
Asya paraları şokta Çin'in ikinci devalüasyon adımının ardından, Asya para birimleri, dolarda dün gece görülen kısmi zayıflığa rağmen güne değer kaybederek başladı.
Asya para birimlerinin dolara karşı değerini gösteren Bloomberg JPMorgan Asia Dolar Endeksi yüzde 0.7 gerileyerek son 6 yılın en düşük seviyesine indi.
Dolar karşısında Endonezya Rupiahı yüzde 1.4, Güney Kore Wonu yüzde 1.1, Malezya Ringiti yüzde 0.7, Japon Yeni yüzde 0.1 değer yitirdi.
Çin'in yavaşla

masıyla zayıflamakta olan Avustralya Doları da üst üste üçüncü gün değer kaybetti. Pekin'in devalüasyon adımına nispeten direnç gösteren tek para birimi ise Japon Yeni oldu.
Borsalar negatif açıldı. Çin'in dün giriştiği devalüas yon Asya borsalarına bugün genel olarak negatif yansıdı. Tokyo'da Nikkei 225 güne yüzde 0.4 aşağıda başlarken, Hong Kong'daki Hang Seng Endeksi açılışla birlikte yüzde 1.6'a kadar düştü.
Negatif açılışları takip eden ve yüzde 1.83 aşağıda açılan Şanghay Bileşik Endeksi ise, sabah seansında gelen alımlarla pozitife döndü.
Uluslararası Para Fonu (IMF), Çin'in yeni kur sabitleme rejimini desteklediğini belirterek, iki ya da üç yıl içinde serbest kur sistemine geçişi beklediğini bildirdi.
Çin'in günlük refe rans kurunu sap- tarken piyasa hareketlerini göz önüne alacak olmasını "memnuniyet verici" olarak değerlendiren IMF, bunun etkilerinin ise 'yeni mekanizmanın pra tikte nasıl uygula nacağına bağlı olduğunu' kaydetti.

Türkiye'de 250 şirkete yabancı talip!

Yabancılar tüm negatif algı çabaları na rağmen Türkiye ye yatırım planlarını ertelemedi.
Türkiye, doğrudan yabancı sermaye girişinde son yıllarda yakaladığı ivmeyi tüm kötü senaryo çabalarına rağmen bırakmıyor.
Son gelen sanayi üretimine ilişkin veriler de ekonominin hâlâ yatırımcılar için gelecek vaat ettiğini ortaya koydu.
Sabah'ın haberine göre, dünya devlerinin Türkiye'deki satın alım projelerini yöneten danışmanlar hiçbir erteleme ya da iptal olmadığını belirtti.
Deloitte Türkiye Kurumsal Finansman Bölüm Başkanı Başak Vardar, şu anda üzerinde çalıştıkları işlemlerin yılsonuna kadar tamamlanmasını beklediklerini vurguladı. "Evet, merak edip soruyor-

lar, bilgi almak istiyorlar ama bizim üzerinde çalıştığımız projelerde yatırım kararından vazgeçen olmadı" diyen Vardar, enerji sektörüne yönelik işlemlerin ağırlıkta olduğunu söyledi.
Vardar, bu yıl birleşme ve satın almalarda Türkiye genelinde 2014'e benzer bir tablo bek- lediklerini ifade ederek, "Ortalama 250 işlem, 18-20 milyar dolar civarında da büyüklük gerçekleşmesini öngörüyoruz" diye konuştu.

FİYATLAR DÜŞMÜYOR

Pragma Kurumsal Finansman Yöneticisi Kerim Kotan da, şirket olarak şu anda 50'den fazla projeye aracılık ettiklerini, bunların 7'sinde son aşamaya gelindiğini söyledi.

'Gemlik Körfez' www.gemlikkorfezgazetesi.com

GEMLİK REHBERİ

GEREKLİ TELEFONLAR	
İtfaiye	110
Polis İmdat	155
Jandarma İmdat	156
Jandarma K.	513 10 55
Polis Karakolu	513 18 79
Gar. Kom.	513 12 06
KAYMAKAMLIK	
Kaymakamlık	513 10 51
C.Savcılığı	513 10 53
C.Savcı Yrd.	513 29 54
Emniyet Müd.	513 10 28
ULAŞIM	
Pamukkale	513 00 26
GEMİZ UÇAĞI	513 66 13
Pegasus Atlantis Seyahat	514 63 82
METRO	513 13 19
Aydın Turizm	513 20 77
Süzer Turizm	513 10 73
Kardeşoğlu-Esadaş	514 46 49
Anıtur	514 47 71
Kamil Koç	513 01 63
HASTANELER	
Devlet Hastanesi	517 34 00
Sahil Dev. Hast.	513 23 29
Mer.Dağ.Ocağı	513 10 68
Tomokay Tomografi	513 65 29
Konur Tıp Mrk.	514 80 88
TAKSİLER	
Körfez Taksi	513 18 21
Çınar Taksi	513 24 67
Güven Taksi	513 32 40
Gemlik Taksi	513 23 24
Manastır Taksi	517 33 94

RESMİ DAİRELER	
Telefon Arıza	121
UEDAŞ ARIZA	186
UEDAŞ İşletme	513 45 03
Statyum	514 00 95
Orm.Böl.Şef.	513 12 86
Milli Eğt. Md.	513 11 74
Halk Kütüphane	513 13 53
Askerlik Şb.	513 10 57
Karayollan	513 13 08
Liman Baş.	513 11 33
Mal Müd.	513 10 95
Nüfus Md.	513 37 42
Özel İd. Md.	513 15 07
Tapu Sicl. Müd.	513 14 14
Müftülük	513 13 64
Gümrük Md.	524 85 86
Ver. Dairesi Md.	513 10 92
İlçe Tarım Müd.	513 10 45
İlçe Seç. Md.	513 77 73
Halk Eğitim Müd.	513 18 46
İŞ-KUR	513 71 66
BELEDİYE	
Santral	513 45 21 -23
Başkanlık	513 45 20
BUSKİ	514 57 96
İtfaiye	513 23 25
Muhasebe Md.	513 45 21-182
Yazı İşl. Md.	513 45 21-111
Su Arıza	Yalnız 185

DENİZ OTOBÜSÜ	
Bursa	256 77 84
Mudanya	544 30 60
Yenikapı	(212) 516 12 12
Yalova	(226) 811 13 23
İDO İmam Aslan Dinlenme Tes.	513 23 94
VAPUR - FERİBOT	
Yalova	(226) 814 10 20
Topçular	(226) 363 43 19
Eskihisar	(262) 655 60 31
OTOBÜS	
Şehirlerarası	261 54 00
Otobüs Terminali	(18 Hat)
DAĞITICILAR	
GEMDAŞ	513 29 29
Aygaz	513 12 95
Habaş	513 16 37
Mogaz	513 75 58
Ergaz	513 88 43
Milangaz	513 22 5[illegible]
Habaşgaz	513 4[illegible]
Yeni Likitgaz	513 [illegible]
BP Gaz	51[illegible]
Bütünler Likitgaz	5[illegible] 0
Akçagaz	514 [illegible] 70
Totalgaz	514 17 00
Akcan Petrol	[illegible]
MAR-PET	[illegible]
Tuncay Otogaz	[illegible]
Bayza Petrol	[illegible]

Gemlik Körfez
GEMLİK'İN İLK GÜNLÜK SİYASİ GAZETESİ
YEREL SÜRELİ YAYIN
YIL : 42 SAYI : 5248
FİYATI : 50 Kr. (KDV Dahil)
Sahibi : Serap GÜLER
Sorumlu Yazı İşleri Müdürü : Kadri GÜLER
İstiklal Cad. Bora Sok. No:5/A
Tel : 513 96 83 GEMLİK
rfezofset@hotmail.com
[illegible] Basım Yeri :
[illegible]R AJANS
Matbaacılık-Yayıncılık-Reklamcılık Tesisi
İstiklal Cad. Bora Sok. No:5/A GEMLİK
(Dini bayram Günleri ve Pazar günleri yayınlanmaz)

GEMLİK SİNEMA GÜNLÜĞÜ
VENÜS SİNEMASI
ant-man(3d türkçe):
11:30-14:00-16:00-
18:00-20:00
kağıttan kentler: 11:30-
13:30-17:30-20:00
siccin 2: 15:30
kanlı tatil: 12:00-14:00-
15:45-17:30-20:00...
513 33 21

YİĞİT İNŞAAT
YAPI MALZEMELERİ LTD.ŞTİ

Üstün organizasyon yapısı ve profesyonel kadrosu, deneyimli, yenilikçi, dinamik ve yaratıcı özelliklerimizle ticaretin ve hizmetin temelini oluşturan işbirliği doğrultusunda geliştirdiğimiz etkili iş modelleriyle yolumuza BAŞARIYLA DEVAM EDİYORUZ...

BANYO & MUTFAK
SERAMİK
CAM MOZAİK
VİTRİFİYE
BANYO DOLAPLARI
LAMİNAT PARKE
KOMBİ - RADYATÖR
BOYA ve KABA İNŞAAT MALZEMESİ
ISI VE SU YALITIM ÜRÜNLERİ
SIHHI TESİSAT ÜRÜNLERİ

ADLİYE BİNASI ALTI YENİ PAZAR CAD. NO : 98
TEL : 0 224 514 31 64 FAX : 0 224 513 90 41 - GEMLİK

MİLTON
DÜĞÜN SALONU

GEMLİK KÖRFEZİ'NİN DENİZLE BİRLEŞTİĞİ MÜTHİŞ MANZARADA YENİLENEN YÜZÜMÜZLE EN GÜZEL ANLARINIZI YAŞATMAK İÇİN VARIZ

Pasta - Meşrubat - Çerez
Piyanist + Dj Performans
Saten Sandalye Giydirme
Nikah Masası - Volkan gösterisi

2016 yılı REZERVASYONLARIMIZ BAŞLAMIŞTIR

İnternetten Canlı Yayın- Sahne - Işık gösterisi
Servis ve ekipmanlar - Sürpriz gösteriler

www.gemlikmilton.com
facebook/miltondugun
plus.google.com/miltondugun
HÜKÜMET KONAĞI KARŞISI
TEL : 513 10 71 GEMLİK

ELİT OTEL

KUMLA'DA HİZMETİNİZDE

- ÖZEL HAVUZ
- OTOPARK
- KLİMALI ODALAR
- ÇOCUK PARKI
- SICAK SU

YENİLENEN YÜZÜMÜZLE 7/24 HİZMET

- HAVUZ BAŞI PUB CAFE
- DÜĞÜN - NİŞAN VE
- DOĞUM GÜNÜ
- ORGANİZASYONLARI

KİLO İLE KÖFTE - ET ŞARKÜTERİ
KAHVALTI - ÇORBA - ZEYTİN - ZEYTİNYAĞI VE TURŞU ÇEŞİTLERİ BULUNUR

MEMNUNİYET, KALİTE VE UYGUN FİYAT BİZDEN, KEYFİNİ ÇIKARMAK SİZDEN.

Armutlu Yolu Üzeri Küçük KUMLA
Rezervasyon Tel : 0 224 538 70 10

7/24 HİZMET

Kuruluş:1973

Gemlik Körfez

GEMLİK'İN İLK GÜNLÜK SİYASİ GAZETESİ

14 Ağustos 2015 Cuma www.gemlikkorfezgazetesi.com 50 Kr.

FATURA - SEVK İRSALİYESİ - TAŞIMA İRSALİYESİ - GİDER MAKBUZU
TAHSİLAT MAKBUZU- DAVETİYE - TAKVİM - KİTAP - DERGİ - İLAN.
CİLT YAPIMI - REKLAM - MADALYA - KUPA - PLAKET
Gölen ajans
İstiklal Cad. Bora Sok.
Bakır Apt. Altı No: 5/A GEMLİK
Tel : 0 224 513 96 83

REKTÖR, HUKUK FAKÜLTESİ TAŞINABİLİR

Gemlik Ticaret ve Sanayi Odası yönetimi Rektör Yusuf Ulçay'ı ziyaret etti. Görüşmede Rektör Ulçay, yine Hukuk Fakültesi'nin taşınmasından söz etti.

Güne Bakış

Kadri GÜLER
kadri_guler@hotmail.com

HUKUK FAKÜLTESİ SORUNU

Gemlik Ticaret ve Sanayi Odası yönetimi, Bursa Uludağ Üniversite'sinin yeni rektörü Yusuf Ulçay'ı ziyarete gitmişler.

Bu konudaki gazetemizdeki haberi okuyabilirsiniz.

Ziyarette Rektör Ulçay, Gemlik Asım Sunğipek Yerleşkesi'nde bulunan Hukuk Fakültesi'nin 3 yıla kadar Gemlik Üniversitesi kurulamadığı takdirde Bursa kampüsüne gidebileceğini tekrarlamış.

Yeni rektör geldiğinden beri kafayı Gemlik Hukuk Fakültesine takmış. Devamı 4'de

Rektör Ulçay'ın 3 yıl içinde Gemlik Üniversitesi'nin kurulmaması halinde, Hukuk Fakültesi'nin Bursa kampüsüne taşınabileceğini söyledi.

Ulçay, "Gemlik'e tek başına Üniversite verileceğini düşünmü yorum. Bu nedenle Orhangazi ve İznik'le birleşerek hareket etmeli." dedi.

Uludağ Üniversitesi Rektörü Yusuf Ulçay, "Üniversitelerin özel işletme mantığıyla idare edilmesinden yanayım. Daha geniş açıdan dünyaya bakmak önemli, ülkemiz de bu konuda değişecek konular olsa da, bazı şeyleri değiştirmek zaman alıyor. Gemlik'in liman konusunda limiti sınırlı. Limanlar bir yere kadar büyür. Bursa'da daha geniş alanları değerlendirmek lazım, Gemlik daha büyük kapasiteyi kaldırmaz" dedi.

Haberi sayfa 2'de

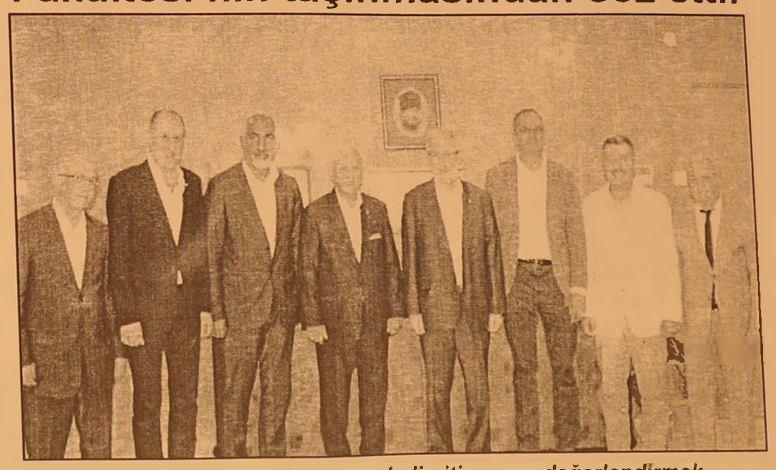

ÖZEL AYKENT İLKÖĞRETİM OKULU
2002 GEMLİK

ÖZEL AYKENT İLKÖĞRETİM OKULU

"Aykent ile hedeflerinize doğru"

2015-2016 eğitim ve öğretim yılı için kayıtlarımız devam ediyor

Gemlik- Orhangazi yolu 2. Km
Umurbey Paşabahçeler Mevkii
Tel : 513 50 84 GEMLİK
www.aykentilkogretim.k12.tr

Deneyimli kadromuz ve çağdaş eğitim anlayışıyla sizlere en yakın özel okuluz

4 YAŞ	7.250
5 YAŞ	7.800
1. SINIF	10.000
2. SINIF	12.300
3. SINIF	12.300
4. SINIF	12.300
5. SINIF	12.300
6. SINIF	12.300
7. SINIF	12.300
8. SINIF	12.300

NOT : Ücretlerimize EĞİTİM-ÖĞRETİM, YEMEK, SERVİS ve KDV dahildir.

OKULUMUZUN YETİŞTİRDİĞİ ÖĞRENCİLER;

Hoşgörülüdür, çalışmalarını planlar ve uygular, evrenseldir, çağa ayak uydurmasını bilir, yeniliklere açıktır, süreç odaklıdır, paylaşımcıdır. Her zaman özveri ile çalışır, vefakardır, dostlarını asla unutmaz, sürekli eğitim ilkesi ile hareket eder, kararlı ve tutarlıdır, kendi kararlarını verir ve uygular, özgüveni tamdır. Her yerde ve her ortamda kendini ispatlar, engel tanımaz, "BAŞARACAĞIM" der ve başarır.

Gemlik Körfez

REKTÖR, HUKUK FAKÜLTESİ TAŞINABİLİR

Gemlik Ticaret ve Sanayi Odası yönetimi Rektör Yusuf Ulçay'ı ziyaret etti. Görüşmede Rektör Ulçay, yine Hukuk Fakültesinin taşınmasından söz etti.

Rektör Ulçay'ın 3 yıl içinde Gemlik Üniversite si'nin kurulmaması halin de, Hukuk Fakültesinin Bursa kampü süne taşınabileceğini söyledi. Ulçay, "Gemlik'e tek başına Üniversite verile ceğini düşünmüyorum. Bu nedenle Orhangazi ve İznik'le birleşerek hareket etmeli." dedi.

Gemlik Ticaret ve Sanayi Odası yöneticileri, Uludağ Üniversitesi Rektörü Yusuf Ulçay'ı ziyaretinde Gemlik Üniversitesi ve Hukuk Fakültesi konularında önemli mesajlar çıktı. Ziyarette, Gemlik Asım Kocabıyık Yerleşkesi'nde bulunan Hukuk Fakültesi, Gemlik'in limanları ve lojistik köy başta olmak üzere, pek çok konu ele alındı.

Ziyarete GTSO Başkanı Kemal Akıt, Meclis Başkanı Paşa Ağdemir, Yönetim kurulu başkanvekili Mehmet Yıldırım, sayman üye Ergin Erenoğlu, yöneticiler Mehmet Anar, Fikret Mete, Şefik Yılmaz ve genel sekreter Agah Arda katıldılar.

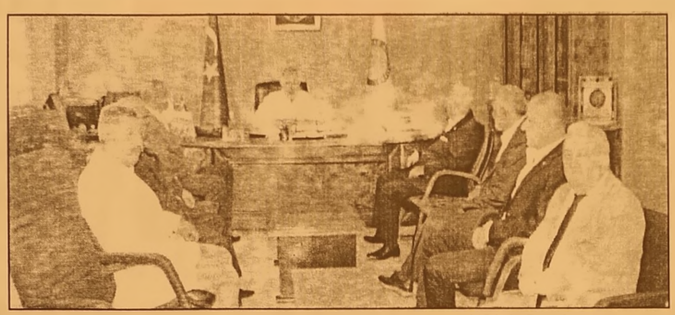

"2 YILLIK BÖLÜMLERE ÖNEM VERİLMELİ"

Görüşmede konuşan Rektör Yusuf Ulçay, *"Ben bu Üniversite nin makine bölümü mezunuyum. Rektörlük bizim aklımızda yoktu, öyle uygun görüldü. Uludağ Üniversite sinin kurulduğu günden bu yana Tıp Bölümü dışında tek rektörüm. Üniversitelerin özel işletme mantığıyla idare edilmesinden yanayım. Daha geniş açıdan dünyaya bakmak önemli, ülkemiz de bu konuda değişe cek konular olsa da, bazı şeyleri değiştir mek zaman alıyor. Özellikle yaz okullarına şans vermek eğitimde kaliteyi düşürüyor. Dönem içinde öğrencinin başarı ortalaması A olursa, bana göre finalden muaf tutulmalı. Bu öğrenciyi çalışmaya teşvik eder. Avrupa'da ihtiyaca göre eğitim var. Sektörlerin yükünü ara eleman çeker ken, bizde en az ara eleman yetişiyor. 2 yıllık bölümlere önem verilmeli. çoğunluk onlarda olmalı. Meslek Yüksel Okullarında da akademisyene değil, atölyeleri kullanacak insana ihtiyaç var. Türkiye de Lise konusunda da, meslek liseleri %70'ini kapsamalı. Uludağ Üniversite sine Uzay Havacılık Fakültesi de açmak istiyorum"* dedi.

GEMLİK LİMANLARININ YÜZDE 30'U KULLANILIYOR

GTSO Başkanı Kemal Akıt ise işsiz üniversitelinin çok fazla olduğunu, öğrencilerin bölüm araştırması yapmaksızın üniversitelere başvurdugunu, kullanabilecek eleman konusunda sıkıntı olduğunu ifade etti.

Liman konusuna da değinen Ulçay; *"Gemlik'in liman konusunda limiti sınırlı. Limanlar bir yere kadar büyür. Bursa'da daha geniş alanları değerlendirmek lazım, Gemlik daha büyük kapasiteyi kaldırmaz"* dedi.

GTSO Yönetim Kurulu Başkanvekili Mehmet Yıldırım; *"Bursa'ya ticaret konusunda en büyük desteği limanlar sayesinde Gemlik veriyor. Potansiyelin %30'u ancak kullanılıyor. Limanların %100 potansiyelle kullanılması ancak 2050 yılını bulur. Daha mevcut limanlarımız dolmadı"* dedi.

ÜNİVERSİTE YAPILMAZSA HUKUK TAŞINIR

Gemlik'ten gitmesi konusu sıklıkla gündeme gelen Hukuk Fakültesi ile ilgili değerlendirmede bulunan Rektör Ulçay; *"Hukuku götürmemek için imkan sunmak lazım. Onlara hep Gemlik'te geçici oldukları söylendi. Kampuse alacağınızı söylerseniz, çocuklar tabii kl ister. Üniversite Gemlik'te kalabilir mi? Bugün taşımaya kalksak 3 yıl alır. Buranın fiziki şartları tabii ki daha iyi, önce stratejik planlara işlenmesi lazım, bu nedenle Hukuk'un Bursa'ya gelmesi 3 yıl alır. Gemlik, 3 yıl içinde kendi Üniversitesini yaparsa, hukuk konusunda biz de sıkıntı yaratmayız. Gemlik'e tek başına Üniversite verileceğini düşünmüyorum. Bu nedenle Orhangazi ve İznik'le birleşerek hareket etmeli. Öğrencilere hak vermek lazım, Bursa'da her hafta etkinlik var, kampusun de çok sayıda artısı var"* dedi.

GTSO Başkanı Kemal Akıt ise; *"Biz Üniversiteye Gemlik'in en güzel yerini verdik. Bize de hukuk fakültesi ve başka yatırımlar söz verildi. Biz de Hukuk Fakültesi olacak kaydıyla destek verdik. Öğrenciler, tercihlerinde Gemlik'i biliyordu, çoğu aile ve öğrenci de okulu önceden inceledi. Bizim için Gemlik'te Üniversite olması ve önemli bölümlerin bulunma sı önemli"* dedi.

ÖZDİLEK CHEROKEE TALİHLİLERİ BELLİ OLDU

Özdilek Alışveriş Mağazalarından yaptıkları alışverişler ile Cherokee sahibi olmak isteyen 578 bin 099 talihli arasın da yapılan çekilişte, Ankara, İzmir ve 2 Bursalı 4 talihli 2014 model jeep sahibi oldu.

30 Nisan – 05 Ağustos tarihleri arasında, Özdilek alışveriş merkezleri, hipermarketleri, departman mağaza ları ve ev tekstil mağazalarından yapılan 75 TL ve üzeri alışverişlerde verilen çekiliş kuponları ile dahil olunan "44. yılına özel 4 adet 4x4 Jeep Cherokee" kampanyasının çekilişi yoğun katılımla sonuçlandı. Milli Piyango Eskişehir Şube Müdürlüğü yetkilileri ve Eskişehir 1.Noter'den yetkililer huzurunda yapılan çekilişe toplam 578 bin 099 kişi katılım sağladı. Sinan Akçıl imza günü ve konser etkinliği ile gerçekleştirilen 4 Jeep Cherokee kampanyasının çekilişine Avm ziyaretçileri yoğun ilgi gösterirken, oldukça heyecanlı anlar da yaşandı. Noter ve Milli Piyango Yetkilileri huzurunda, halkla açık olarak yapılan çekilişte 4 asil 4 yedek talihli belirlendi. Ayrıntılı çekiliş sonuçlarına www.ozdilek.com.tr ve www.face boobk.com/ozdilek adresinden ulaşılabilir.

İşte; "44. yılına özel 4 adet 4x4 Jeep Cherokee Kampanyası'nın" 4 asil talihli isimleri ve çekiliş sıra numaraları

ASİL TALİ[illegible] LİSTESİ

SIRA NO İKRAMİYE ADI KUPON NO A SOYADI ŞEHİR

1JEEP CHEROKEE 2.0 4X4 200 cc 2014 MODEL 378181 Nimet Mekik İzmir

2JEEP CHEROKEE 2.0 4X4 200 cc 2014 MODEL 479337 Canan Erdemi Delener Ankara

3JEEP CHEROKEE 2.0 4X4 200 cc 2014 MODEL 053996 Metin Tak Bursa

4 JEEP CHEROKEE 2.0 4X4 200 cc 2014 MODEL 041704 Serkan Erkul Bursa

Orhangazi'de kumar baskını

Bursa'nın Orhangazi ilçesinde, başka şehirlerden gelenlere kumar oynatıldığı iddia edilen bir derneğin lokaline polis baskın yaptı. rhangazi ve Bursa Emniyet Müdürlüğü ekipleri, Orhangazi'de kumar oynatıldığı ileri sürülen bir dernek lokaline baskın yaptı. Gece yarısı yapılan baskında yaklaşık 10 kişi hakkında işlem yapılırken, bir miktar paraya da el konuldu. Kumarhanede işlem yapılan kişilerin bir çoğunun şehir dışından geldiği öğrenildi. Olayla alakalı tahkikat sürüyor.

Faciadan dönüldü!

Bursa'da petrol istasyonuna dalan otomobil, akaryakıt pompalarını yerinden sökerken, sistemin otomatik olarak devre dışı kalması olası faciayı önledi.
Edinilen bilgilere göre, Eskişehir'den Yalova'ya gitmekte olan E.Ç. idaresindeki 26 E 9557 plakalı otomobil, İnegöl ilçesi girişinde sürücüsünün direksiyon hakimiyetini kaybetmesi sonucu kontrolden çıktı. Otomobil yolun sağında faaliyet gösteren petrol istasyonuna daldı. Hızı kesilmeyen otomobil petrol istasyonunun pompalarını yerinden söktü. Kaza şans eseri ucuz atlatıldı. Kazada sürücü E.Ç. ile yanında bulunan annesi S.Ç. yaralandı. Yaralılar 112 Acil Servis ekipleri tarafından İnegöl Devlet Hastanesi'ne kaldırıldı.
Petrol istasyonundaki pompaların yerinden söküldükten sonra sistemin otomatik olarak devre dışı kalması ise olası faciayı önledi. Polis ekipleri olayla ilgili soruşturma başlattı.

Terasta otururken evini soydular

Bursa'da sıcak havadan bunalan kişi evinin terasında oturduğu esnada, evindeki altınlar çalındı
Olay, merkez Osmangazi ilçesi Bağlarbaşı Mahallesi'nde saat 00.10'da meydana geldi. Edinilen bilgiye göre, sıcaktan bunalan F.D. serinlemek için evin terasına çıktı.
Yatmak için eve dönen F.D., yatak odasındaki dolabın açık olduğunu fark etti. Dolabın içindeki kutuyu kontrol eden F.D., 1 adet altın künye ile 1 adet 14 ayar altın kelepçenin yerinde olmadığını gördü. Polis ekiplerine haber veren F.D., zararının 3 bin lira olduğunu ifade etti.Polis ekipleri olayla ilgili soruşturma başlattı.

Ailesine yardıma koşarken ayağını kırdı

Bursa'da, çocuklarının içinde bulunduğu aracın köprüden uçtuğunu haber olan baba, yardıma koşarken ayağını kırdı.
Kaza, Irgandı Köprüsü'nde meydana geldi. 16 NH 188 plakalı otomobili kullanan 23 yaşındaki Kübra Simay Omak, hastane ziyareti dönüşü, icra memuru olarak görev yapan annesi Günay Omak'ı adliyeye bıraktıktan sonra, 6 yaşındaki kardeşi Serhat Omak ile eve doğru yola çıktı. Köprüye geldiğinde bir başka aracın kendisini sıkıştırması üzerine Omak direksiyon hakimiyetini kaybetti. Otomobil köprüden uçtu. Ters dönen araçtan çıkarılan sürücü Kübra Simay Omak ile kardeşi Serhat Omak, ambulansla hastaneye kaldırıldı. Yaralı çocuğun durumunun iyi olduğu bildirilirken, şoför mahalline bindirilen sürücüye polis ambulans [illegible] kontrolü yaptı.
Bu arada hemen olay yerine koşan anne Günay Omak, çocuklarının durumunun iyi olduğunu görünce rahat bir nefes aldı. Anne özel araçla çocuklarının tedaviye götürüldüğü hastaneye gitti.

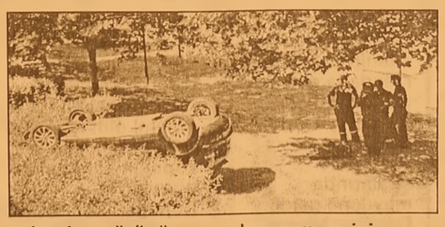

AİLESİNE YARDIMA KOŞARKEN AYAĞINI KIRDI

Öte yandan infaz koruma memuru olan baba Suat Omak, ailesinin kaza yaptığını duyunca hemen olay yerine koştu. İçinde ailesinin olduğunu düşündüğü otomobilin ters döndüğünü gören baba, yaklaşık 3 metrelik duvardan atlayınca ayağını kırdı.

ÖZEL DİREKSİYON DERSİ VERİLİR 0 531 260 79 93

Güne Bakış

Kadri GÜLER
kadri_guler@hotmail.com

HUKUK FAKÜLTESİ SORUNU

Fakültede bir bölüm öğrencilerin uzun süredir, Gemlik'i beğenmeyip Bursa daki büyük kampüse gitmek istemelerine adeta destek çıkmış.

Sayın rektör acaba bu konuda ne gibi araştırmalar yapmış?

Gemlik'e Hukuk Fakültesi açıldığından beri, gerek bazı öğretim görevlileri, gerekse dekandan fakültenin Bursa ya taşınması konusunda açıklamalara ve istemler geliyor.

Bunlardan bazıları şöyle Gemlik Fakültesinde gelişmiş bir kütüphane yok.

Gemlik Yerleşkesinde sosyal etkinlikler yeterli değil.

Sorun bu.

Gemlik ile Bursa arası 30 dakika. Çevre yolundan Kampüse gitmek isterseniz bilemediniz 45 dakika süreli yolculuk.

Fakültede yeterli bir kütüphane yoksa bunun sorumlusu Rektörlüktür.

Kütüphaneye bütçe ayırsınlar, gençler hangi kitapları istiyorlarsa alsınlar sorun çözülür.

İkinci sorun Kampüsteki etkinlikler sorunu.

Gemlik Bursa arası 30 dakika sürüyor. Çevre yolundan kampüse gidiş bilmediniz 45 dakika sürsün.

Rektörlük, Gemlik - Kampus arasına araç tahsis ederse buraya gitmek isteyen öğrenciler istedikleri etkinliklere katılabilirler.

Önemli olan sorunu çözmek.

Ama, Gemlik'i gözünde büyütenler, Bursa'nın sihirine kapılanlar, yıllardır bunları söylüyor.

Gemlik Hukuk Fakültesine kayıt yaptıran veya tercih eden öğrenciler, Gemlik'in Bursa'nın bir ilçesi olduğunu bilmeden Gemlik teki Hukuk Fakültesini seçmiyorlar.

Bilinçli tercih yapıyorlar.

Baştan Gemlik'te eğitim öğretim görmeyi kabulleniyorlar.

Sonra, Hukuk öğrencisiyiz egosuna kapılıp, neden bir ilçede olduklarını, neden merkez kampüste olmadıklarının derdine düşüyorlar.

Gemlik Yerleşkesi, Türkiye'nin en güzel üniversitelerinden fiziki olarak daha güzel.

Eğer, donanım ve eğitimi kalitesinde bir eksiklik varsa o da Üniversite yönetiminin sorunudur.

Eksiklikleri gidermek ve kaliteyi yükseltmek onların sorumluluğundadır.

Gemlik te hukuk fakültesi açılırken, Gemlik Üniversitesi diye bir istem yoktu.

Bu zamanla gelişti.

Merhum Asım Kocabıyık'ın Yerleşkeye destekleri ile Gemlik ve çevresini içine alan (Orhangazi ve İznik) bir Üniversite kurulabilir.

Gemlik halkı, Hukuk Fakültesi'nin Gemlik'te kalmasından yana.

Bu konuda eski rektörler de Gemlik halkı gibi düşünürken, bugün farklı düşünen bir rektörü görmek üzüntü veriyor.

Bu konudaki görüşlerini sürekli söyleyen bir rektör, Hukuk Fakültesi'nin Bursa'ya götürülmesinin bir çeşit alt yapısını oluşturuyor. Rektör kimin kayığına biniyor bilmiyoruz..

Gemliklinin de sesine de kulak vermesini isteriz.

3 yıldır Emin Dalkıran Kordonu'nda sokak kedi ve köpeklerini kendi imkanlarıyla doyuruyordu

SOKAK KEDİ VE KÖPEKLERİNİN ABLASI İŞSİZ KALDI

Genç bayanın adı Binnur Toplu. O'nu her gün sabah ve akşam saatlerinde ellerinde torbalarla Emin Dalkıran Kordonu'nda sokak kedi ve köpeklerini doyururken görürsünüz. O artık işsiz ama tüm imkanlarını kullanarak sokak kedi ve köpeklerini doyurmaya devam ediyor. Belediyenin yapması gereken sokak hayvanlarının bakımı görevini genç bir bayan tam 3 yıldır sürdürüyor. Serbest Bölge'de bir nakliye firmasında muhasebe elemanı olarak çalışan ancak, işsiz kalan Binnur Toplu, çalışırken aldığı maaşının neredeyse tamamını oturduğu evin karşısındaki Emin Dalkıran Kordonu'nda başı boş gezen sokak kedi ve köpeklerinin karnını doyurmaya harcıyordu. İşe gitmeden, sabahın erken saatinde kalkarak, bir gün önceden aldığı kedi ve köpek yemlerini torbalara koyarak, Kordonda sokak kedi ve köpeklerin dolaştığı kayalıklara serpen Binnur Toplu, Emir Dalkıran Kordonu'na çıktığında çevredeki tüm kedi ve köpekler etrafına toplanarak onları doyuruyordu. İşsiz kalmasına karşın sokak hayvanlarını doldurmaya devam eden Binnur Toplu, *"Son imkanlarımı kullanıyorum. Borçlanarak da olsa hayvanlara yem alıyorum. Ne yazık ki, sokak hayvanlarına bakan yok. Çok az sayıda yardımsever var. Bu hayvanların aç gezmesine gönlüm razı olmadığı için yaklaşık 3 yıldır imkanlarım doğrultusunda onlara bakıyordum. Şimdi de bazı destek ile bu işi sürdürüyorum ama nereye kadar gider bilmiyorum. Bu konuda Belediyenin sokak hayvanlarına sahip çıkmasını istiyorum. Bu görevi her yerde belediyeler yapıyor. Belediyeyi Göreve çağırıyorum"* dedi.

MANASTIR DA PİTBULL DEHŞETİ

Köpeğini gezdirmek için dışarıya çıkan K.G. adlı şahısa, 2 pitbull köpek saldırdı. Köpeğini korumak isteyen K.G. yi pitbullar ısırdı. K.G. sağ elinin şerçe parmağının koptuğunu olaydan sonra fark etti.

Cumhuriyet Mahallesi'nde bir ...tenin bahçesinde ...meydana gelen olayda bitbull dehşeti yaşandı. Olay dün saat 11.00 sıralarında meydana geldi. Edinilen bilgiye göre, köpeğini gezdirmek için tasmasıyla birlikte dışarı çıkan K.G, hiç bir güvenlik önlemi olmayan 2 adet pitbull cinsi köpeğin saldırısına uğradı. Köpeğini kurtarmak için büyük çaba sarf eden K.G., bu esnada sağ elinin serçe parmağını pitbullara kaptırdı. Olay anında acı hissetmeyen K.G., köpeklerinin uzaklaşmasıyla parmağının koptuğunu fark etti. Hastaneye kaldırılan K.G.'nın sağlık durumunun iyi olduğu öğrenilirken, pitbulların E.G. isimli şahsa ait olduğu ileri sürüldü. Polis ekipleri olayla ilgili soruşturma başlattı.

BYEGM
Bu gazete Anadolu'nun Sesi iPad-iPhone uygulamasında yayımlanmaktadır.

Sırası Geldikçe

İnan TAMER

Sıra Zeytin - Zeytinyağı Dış alımında

Bir zamanlar Başbakanlarımız kendine yeterli 7 ülkeden biriyiz diye övünürler, toplumu motive ederlerdi.

İlk gençlik yıllarımda bu ülke, hayvancılıkta dünya birincisi, buğday üretiminde Kanada, Rusya'dan sonra rekolte olarak dünya üçüncüsüydü.

Köylerden şehirlere çeşitli göçlerle önce buğday ithal eder bir ülke olduk. Daha sonraki yıllarda et, peynir vs. gibi hayvansal ürünler ile bakliyat cinsi diğer ürünleri dövizle getirip, kullanır bir duruma geldik.

Türkiye artık üreten değil tüketen, dıştan beslenmeye adeta mahkum kılınmış bir ülke konumunda.

Bunca tarımsal ürünün dışalımı yetmezmiş gibi şimdi de zeytin ve zeytinyağı dışalımı girişimleri yapılmaktadır.

Türkiye dünyanın sayılı zeytin ve zeytinyağı üreticisidir.

Sofralık zeytinleri dünyaca ünlüdür.

Dökme olarak ihraç edilen, aroması yüksek, damak zevkine uygun zeytinyağla rımız dış ülkelerin ürünüymüşcesine o ülkeler tarafından pazarlanıyor, nihayi tüketicinin beğeni sini kazanıyor yıllardır.

Bir zamanların TOBB Başkanı Sayın Necmi Komili, dökme zeytinyağı dış satımına izin verilmemesini o yıl dünya zeytin üreticisi ve zeytinyağı pazarlayan İspanya ve İtalya da ürünün yok denecek kadar az olması ile Türk firmalarının ambalajlı zeytinyağlarının Avrupa pazarlarına girebileceğini, esasında gerek İspanya gerekse İtalya menşeili zeytinyağların büyük oranda Türk zeytinyağı üreticisinin ürünü olduğunu, Türk markalı zeytinyağların Avrupa ülkelerinde rahatlıkla rağbet göreceğini çok yerinde olarak dile getirmiş, savunmuştu. Kimseler bu önerileri dikkate almadı hatta kendi çıkarını savunuyor diye itham bile edildi.

İzmir de bir firma zeytinyağı hasat sezonlarında büyük miktarda zeytinyağını üreticiden alarak stoklamakta , piyasa oluşturmakta, dökme olarak İtalya ve İspanya' ya pazarlamaktadır. Bu ülkelerin alıcı firmaları zeytinyağlarımızı kendi ürünleriymişcesine piyasaya sürmektedirler.

Geçen yıl olumsuz hava koşulları nedeniyle zeytin ürünü rekoltesi düşük olmuş, Türk zeytinyağı pazarını elinde tutan adeta trost firmalar rekolte düşüklüğünden istifade ile zeytin ve zeytinyağı fiyatlarını yükseltmişlerdir. Gerekçe olarak yağlık zeytin fiyatlarının yüksekliğini öne sürmüşlerdir.

Zeytin ve zeytinyağı fiyat istikrarını sağlama bahanesi ile ihraç kazançlarına ek olarak ithal yoluyla gelirlerini arttırma uğraşındalar.

Bugüne kadar her türlü dış alımla gelen girdilerin gerekçesi olarak fiyat istikrarını sağlamak gösterildiği halde, bugün etin kg fiyatı 50 TL, peynirin kg fiyatı 25 TL, bakliyat fiyatları ise eskiye göre % 200-300 artmış durumdadır.

Ülkemizde kişi başı zeytinyağı tüketimi Akdeniz ülkelerine göre düşükken, yükseltilecek zeytinyağı fiyatları ile ayçiçekyağı, kanola yağı vb. yağların tüketimine halk yöneltilmiş olacak, dış alıma başvurularak ülke döviz kaybına uğrayacak, dış ülkelere bağımlılığımız artacaktır.

Türkiye mevcut zeytin ağacı sayısına yurdun birçok yerine milyonlarca zeytin fidanı dikerek rekolteyi arttırma çabasındadır.

Hükümetimiz zeytin ve zeytinyağı ithalatına yukarıda arzetmeye çalıştığımız nedenlerle asla izin vermemelidir.

Doyumsuz 3-5 kişinin çıkarı için halen büyük sıkıntı içindeki zeytin üreticisi daha da fazla mağdur edilmemelidir.

Marmarabirlik' in hükümet nezdindeki çabaları yerindedir.

Gemlik Ticaret ve Sanayi Odası, Gemlik Ticaret Borsası, Ziraat Odaları ve zeytin üreticileri Marmarabirlik' in çalışmalarına destek vermeli ve kamuoyu oluşturmalıdır.

EFENDİOĞLU MERMER SAN. TİC. A.Ş.

ŞİRKETİMİZ BÜNYESİNDE ÜRETİM DEPARTMANINDA ÇALIŞTIRILMAK ÜZERE VASIFSIZ BAY VE BAYAN ELEMANLAR ALINACAKTIR.

BAY ELEMANLARIN ASKERLİĞİNİ YAPMIŞ OLMASI VE MÜRACAATLARIN ŞAHSEN YAPILMASI RİCA OLUNUR

AÇMALAR MEVKİİ GEDELEK ORHANGAZİ / BURSA
TEL : 0 224 586 00 05

ELEMAN

DOLGUN ÜCRETLİ TIR ŞOFÖRLERİ KONTEYNER TAŞIMACILIĞI İÇİN GÜVENLİK GÖREVLİLERİ ALINACAKTIR.

DOĞRUDAN NAKLİYE PETROL TİC. LTD.ŞTİ.
Tel 0 530 783 62 61

Bu gazete Anadolu'nun Sesi iPad-iPhone uygulamasında yayımlanmaktadır.

'Gemlik Körfez' www.gemlikkorfezgazetesi.com

ELEMANLAR ARANIYOR

Deneyimli forklift operatörleri ve kepçe operatörleri alınacaktır.
Müracaat Tel : 0530 148 80 83

ELEMAN ARANIYOR

Firmamız bünyesinde çalışacak GIDA MÜHENDİSLERİ ve TEKNİKERLERİ aranıyor
Müracaatların CV ile birlikte şahsen yapılması rica olunur.

NAMLI ZEYTİNLERİ
Yalova Yolu 3. Km. Gemlik/BURSA
Tel : 0 541 416 26 54

KAŞEDE BEKLEMEK YOK
KALİTELİ KAŞELER
UYGUN FİYATLARLA
GÜN İÇİNDE TESLİM EDİLİR

GÜLER AJANS
MATBAACILIK - YAYINCILIK - REKLAMCILIK
İstiklal Caddesi Bora Sokak No : 5/A GEMLİK
Tel : (0.224) 513 96 83 Fax : 513 35 95

ELEMAN

Yemek ve temizlik işlerinden anlayan 35-45 yaş arası en az 2 yıl tecrübeli BAYAN eleman aranıyor.

AKRAN NAKLİYAT
Engürücük Köyü Çamlık Mevkii
Yeniköy Kavşağı Gemlik/Bursa
Tel 0 535 332 50 44

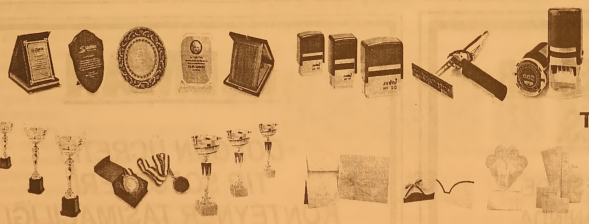

42 yıllık tecrübemiz ile hizmetinizdeyiz....

FATURA ●
SEVK İRSALİYESİ ●
TAŞIMA İRSALİYESİ ●
GİDER MAKBUZU ●
TAHSİLAT MAKBUZU ●
DAVETİYE ●
TAKVİM & KİTAP ●
DERGİ & İLAN ●
KARTVİZİT & KAŞE ●
EL İLANI & BROŞÜR ●
CİLT YAPIMI ●
İLAN & REKLAM ●
PLAKET & KUPA ●
MADALYA ●
NİKAH ŞEKERİ ●
BEBEK ŞEKERİ ●
HEDİYELİK EŞYA ●

GÜLER ajans
MATBAACILIK YAYINCILIK REKLAMCILIK ORGANİZASYON VE TANITIM HİZMETLERİ

İstiklal Cad. Bora Sok. Bakır Apt. Altı No: 5/A
Tel : 0 224 5 3 96 83 GEMLİK

Gemlik Körfez
GEMLİK'İN İLK GÜNLÜK SİYASİ GAZETESİ

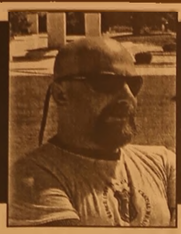

ÇELEBİ MİSALİ

Tansu ERÇEVİK
Burtvin Turizm Seyahat Acentası Sahibi
Profesyonel Turist Rehberi

GEMLİK TURİZMİNİ GELİŞTİRMEYE YÖNELİK ÖNERİLER; KÖRFEZİN GELECEĞİ KRUVAZÖR LİMANI'NDA...

Sayın Gemlikliler;

Daha önce birçok kez sanal ortamda paylaştığım Gemlik Turizmini geliştirme ye yönelik düşüncele rimi bir kez de Körfez Gazetesi aracılığıyla paylaşmak isterim.

Gemlik'te turizm yapmak veya turizmi geliştirmek istiyorsak yapılacak en temel ve zorunlu eylem Gemlik'e bir kruvazör limanı kazandırmaktır çünkü ilçemiz sanayi ve tarım anlamında gidebileceği en ileri noktaya kadar gitmiştir.

Gemlik'in bugün turizm potansiyeline baktığımızda yabancı veya yerli bir turist grubunu çekebilecek veya onlara ilgınç gelebilecek tek merkezin Sudüşen Şelalesi olduğunu görüyorum. Bu durumu değiştire bilecek ve ilçemize gelir sağlaya bilecek, işsizlik oranını azaltacak, yeni iş kolları yaratacak tek çare körfezin uygun bir noktasına yapılacak kruvazör limanıdır. Bu limandan kastım Kurşunlu veya Mudanya'da olan yat limanlarına benzer küçük bir liman değil 4000-5000 kişilik büyük turizm gemile rinin yanaşabileceği ve her türlü lojistik desteği alabileceği modern bir limandır. İlçemiz ve Gemlik Körfezi bu iş için birçok avantajlı noktaya sahiptir. Körfezin derinliği, yük limancılığında da olsa operasyonel bilgi ve iş gücü, denizcilik eğitimi veren meslek lisemiz ve meslek yüksek okulumuz, kurulacak limanın hinterlandı, Gemlik'in çevresinde bulunan Bursa, İznik ve Yalova gibi turistik merkezler böyle bir limanı çekici kılacaktır. Liman sayesinde Bursa, İznik ve Yalova'ya günübirlik turlar düzenlenebilecek ve sadece ilçemiz değil tüm bölge kalkınacaktır. Bu nedenle Gemlik için olmazsa olmaz kruvazör limanıdır.

Ayrıca, Gemlik zeytin memleketi olduğu halde hala bir zeytin ve zeytinyağı müzesi yok. Bu durumu sanal alemde yaklaşık 1.5 sene önce paylaşmıştım. Bizim ilçemizde üretilen zeytinin ¼ 'ü dahi üretemeyen Çanakkale'nin Ayvacık İlçesi'nin Küçükkuyu Kasabası'nda dahi bir müze var ve bu müze T.C Kültür ve Turizm Bakanlığı tarafından desteklenmekte. Şimdilerde bir belediye meclis üyemizin zeytin ve zeytinyağı müzesi için teklif sunduğunu ve uğraştığını öğrendim.

Kendisini bu tutumundan ötürü tebrik ediyorum.

Gemlik'te sanayi ve zeytin üreticiliğinden sonra akla gelen diğer bir iş kolu da balıkçılıktır.

Gemlik gibi Osmanlı Dönemi'nde saray mutfağına balık gönderen, senede 4000-5000 kayık küreğinin yapılıp başta İstanbul'a ve diğer sahil kasabalarına satan bir ilçede niye balıkçılık müzesi yok. Karacaali veya Narlı'ya bir balıkçılık müzesi yapılamaz mı?

Müzede sergilenecek görseller rahatlıkla civar köylerden temin edilemez mi?

Son günlerde yöneticilerimizin Umurbey'i ve Umurbey Evleri'ni Safranbolu, Beypazarı, Göynük, Taraklı yada Cumalıkızık evleri gibi restore edip pazarlama gibi düşünce içerisinde olduklarını öğrendim. Görünüşte çok güzel bir fikir olabilir ancak bu fikrin rasyonel olamayacağını düşünmekteyim. Nedeni ise az önce saydığım bölgelerin Gemlik'e çok yakın oluşudur. Proje taklitten öteye geçemez. Eğer bu proje İznik'te yapıla bilse çok daha anlamlı ve rasyonel olurdu.

Özellikle, Haydariye, Adliye, Şahinyurdu gibi köyler Yayla Turizmi için çok ideal noktalar. Hem şehirden uzak, hem de şehire çok yakınlar. Bunlar arasında Haydariye Köyü, Sudüşen Şelalesi Yolu üzerinde olduğundan buraya yapılacak en basit konaklama tesisi dahi turistin konaklaması için bir cazibe oluşturur. Bu tesisler yazın dört ay Arap ve Yerli Turistlere, kışın ise günübirlik olarak Bursa ve çevre ilçe lerden gelen konuklara hizmet verebilir.

Ayrıca, Gemlik merkezden Şahintepe'ye çıkacak bir teleferik fikri çok mu ütopik olur. 2003 yılında turizm fakültesinden mezun olurken lisans tez konumu Bursa İli Turizm Potansiyeli olarak seçmiştim. Bu tezimi daha sonra 234 sayfalık bir kitaba çevirdim ve zamanın Bursa Valisi'ne sundum. Sayın Vali'de; genç tebrik ederim. Çok güzel bir çalışma. Sence, Bursa'da turizmi nasıl geliştiririz dedi. Bende o gün ki heyecanımla birçok şey anlattım.Peki, dedi. Bunlar yapılabilecek şeyler. Peki bana yapımı zor ama Bursa'ya değer katacak bir şey söyle dedi. Ben de amphi bus dedim. O nedir, dedi. Hem suda hem de karada giden bir otobüs çeşidi dedim. Sayın Valim; Siz böyle bir otobüs ile Bursa'yı veya İznik Şehir Merkezi'ndeki tarihi yapıları gezip aynı araçla, araçtan inmeden Uluabat Gölü'nü veya İznik Gölü'nü gezmek istemez misiniz dedim. Bana, gülmekle yetindi.

Bu hikayeyi sizlerle neden paylaşıyorum? Eğer Gemlik'te turizm yapmak ve Gemlik'imize yeni bir gelir kapısı kazandırmak istiyorsak Kruvazör Limanı gibi büyük projeler şart.

Kim gelirse gelsin, ne yapılırsa yapılsın Gemlik tek başına pazarlanamaz.

Gemlik kesinlikle ve kesinlikle bu değerler ile birlikte turizm lojistik merkezi yani turizm limanı olarak pazarlanabilir. Bir düşünün Gemlik'te böyle bir liman olursa Gemlik'in çehresi nasıl değişebilir.

Amphi Bus fikrine gelince, o gün dahi Bursa ve İznik için ütopik bir fikir olmadığını düşünmek le birlikte, Gemlik'te Silahlı Kuvvetler'den veya sivilden emekliye ayrılmış bir gemi veya denizaltı enkazını alıp, körfezde batırıp. dalış turizmine açabilirsek veya bu vizyonu yakalarsak Amphi Bus alıp onu Bursa veya İznik'te işlete cek ve Türkiye'de bu işi ilk yapan ilçe olma mantığı da yakalarız.

Burtvin Turizm sahibi ve kurucusu olarak bu pazar günü gezi grubumla Düzce Cumayeri Melen Çayı'na raftinge gidiyorum. Tüm Gemlik'lileri beklerim. Bizi ve turlarımızı Burtvin Turizm facebook adresinden takip edebilirsiniz.

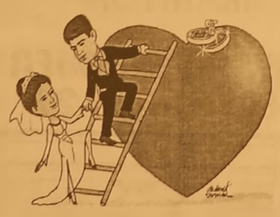

TÜRKİYE'NİN EN KALİTELİ ve EKONOMİK DAVETİYELERİ EN UYGUN FİYATLARLA ...

EN ÖZEL ve GÜZEL GÜNLERİNİZ İÇİN...

1 GÜNDE DAVETİYE BASILIR

Zengin çeşit ve kataloglarımızı görmeden karar vermeyin ...

İstiklal Cad. Bora Sok. Akbank Aralığı
No : 5/A GEMLİK Tel : (0.224) 513 96 83

GÜLER AJANS

MATBAACILIK - YAYINCILIK - REKLAMCILIK

MEB'den önemli değişiklik: Okullara ulaşım ayarı!

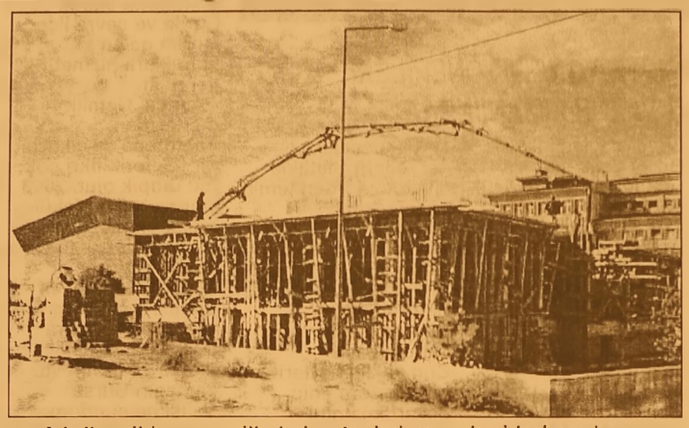

MEB, yeni okulları toplu taşıma araçlarıyla kolay erişimin sağlanacağı bölgelere yapacak. Ayrıca gürültü ve toz olan yerlerden uzak olacak Günümüz şartlarına göre tasarlanmamış olan okulların bugünün ihtiyaçlarına artık cevap verememesi üzerine Milli Eğitim Bakanlığı, okulların fiziksel yapılarına ilişkin olarak yeni bir güncellemeye gitti. Bundan böyle yeni inşa edilecek okullar Bakanlığın hazırladığı Eğitim Yapıları Asgari Tasarım Standartları Kılavuzuna göre tasarlanacak. Bu kapsamda eğitim yapıları, trafik yoğunluğundan az etkilenen, toplu taşıma araçları ile rahat erişilebilir noktalarda bulunan, havaalanı, demiryolu, otoyol ve fabrika gibi eğitimi engelleyici gürültü kaynaklarına uzak inşa edilecek. Çöp, toz ve yetersiz aydınlanma gibi çevresel olumsuz faktörlerden uzak olarak yapılacak olan okullarda, yakın ve orta vadede gelişme potansiyeli yüksek bir bölgede olacak. Eğitim yapıları tasarlanırken ilkokul, ortaokul ve lise binalarının her biri müstakil bağımsız binalar olarak planlanacak. Eğitim yapılarının giriş holleri öğrenci sayısına göre geniş ve aydınlık olarak tasarlanacak, ince uzun koridorlar yerine iç bahçeli yerleşim planları tercih edilecek. Soğuk bölgelerde yapılacak öğretim binalarının koridorlarında ve anasınıflarında öğrencilere toplanma imkânı sağlayacak açıklıklar oluşturularak kapalı teneffüs alanları düzenlenecek. İlkokullarda; eğitim yapısı içerisinde planlanan anasınıfının farklı bir girişi, araç yaklaşım alanı ve bağımsız oyun alanı bulunacak.

Yurt başvuruları web üzerinden yapılacak!

KYK

Yurt başvuruları için Gençlik ve Spor Bakanlığı'na bağlı Yüksek Öğretim Kredi ve Yurtlar Kurumu'ndan beklenen açıklama geldi

Kredi Yurtlar Kurumu'ndan (KYK) yapılan açıklamaya göre üniversiteyi kazanan öğrenciler bu gece yarısı (11 Ağustos) saat 00.00'dan itibaren yurt müracaatlarını yapabilecekler. KYK, yurt müracaatları www.kyk.gov.tr adresinden yapılacak ve bir hafta devam edecek. Üniversite öğrencileri 17 Ağustos 2015 Pazartesi günü saat 23.59'a kadar internet üzerinden müracaatlarını gerçekleştirebilecekler. Öğrencilerin herhangi bir mağduriyet yaşamamaları için belirtilen tarihler arasında www.kyk.gov.tr internet sitesinden yurt müracaatlarını kendilerinden istenilen bilgiler ışığında yapmaları gerekiyor.

SATILIK ZEYTİNLİK

KUMLA YOLU HASANAĞA MEVKİİNDE 2709 M2 İKİ YOLA CEPHELİ SAHİBİNDEN SATILIK ZEYTİNLİK

0 543 582 15 78

SATILIK

UMURBEY'DE BAHÇELİ 4 +1 MASRAFSIZ ŞÖMİNELİ - ÜÇ TARAFI BAHÇELİ SAHİBİNDEN SATILIK LÜKS DAİRE

0 535 378 18 00

ELEMANLAR

FABRİKAMIZDA MUTFAK BÖLÜMÜNDE ÇALIŞACAK ELEMANLAR ARANIYOR

VERONA MERMER TEL : 514 20 21

KAŞEDE BEKLEMEK YOK

KALİTELİ KAŞELER UYGUN FİYATLARLA

1 SAATTE TESLİM EDİLİR

GÜLER AJANS

MATBAACILIK - YAYINCILIK - REKLAMCILIK

İstiklal Caddesi Bora Sokak No : 5/A GEMLİK

Tel : (0.224) 513 96 83 Fax (0.224) 513 35 95

'Üç Kurban Bayramı'na yetecek kadar koyun var'

Türkiye Kırmızı Et Üreticileri Merkez Birliği Başkanı Bülent Tunç, Kurban öncesi et fiyatı ile ilgili Spekülatif haberlere cevap verdi.

Bülent Tunç, "Geçen yıl ile bu yıl kurbanlık fiyatları arasında hiç fark oluşmaz. Kurban kesecek olanlar acele etmesin. Herkes küçükbaş kessin. Kurbanlık olabilecek 40 milyon küçükbaş hayvanımız var. Üç Kurban Bayramı'nda hiç dana kesmesek, koyun kessek yine de bize yeter ve fiyatlar da olduğu yerde kalır" dedi.

Tunç, et ithalatının fiyatların ucuzlaması anlamına gelmediğini belirterek, "Büyük üreticilerin ahırları dolu, işlerine gelmeyince kesime hayvan vermiyorlar" dedi.

Tüketicilerin kendilerine mail attığını kaydeden Tunç, "Bize bela okuyanlar bile var. 'Allah belanızı versin, gözünüze dizine dursun,

haram olsun, 900 lira asgari ücret alıyorum' diyenler var. Bunun sebebi bizler değiliz. Bunun sebebi spekülatörlerdir, et ithalatını isteyenlerdir. Bazıları ülkeyi ithalata bağımlı hale getirmeye çalışıyor" diye konuştu.

'Kurbanlık pahalı mı?'

Balıkesir Kasaplar Odası Başkanı Galip Sarıoğlu da kurbanlıkların pahalı olmadığını kaydederek, "Bir dana için hisse başına 1100 lira düşer. Kişi başına 25-30 kilogram et olur. Bu da kasaplardaki fiyatlardan düşük. Kurbanlık fiyatları geçen yılla aynı" diye konuştu.

Tüketici Sorunları Derneği (TÜSODER) Gıda Komisyonu Başkanı Can Demir ise her yıl Kurban Bayramı öncesi et fiyatlarının yükselmesine ilişkin aynı konunun gündeme geldiğini hatırlattı.

Türk peyniri Çin pazarına giriyor

Türkiye'de ilk kez bir teknokentin, Çin'de dış ticaret ofisi açarak kendi firmalarının ürünlerini dışarıya pazarlayacağı söylendi.

Hacettepe Teknokent Genel Müdürü Abdurrahman Güngör, yakın zamanda ziyaret ettikleri Çin'in Tianjin bölgesinin, kapasite olarak dünyanın en büyük ikinci liman bölgesi olduğunu belirtti.

Ziyaret kapsamındaki görüşmeler sonucunda Çinli yetkililer tarafından Tianjin bölgesinde kendilerine yer tahsis edildiğini anlatan Güngör, bu gelişme üzerine Çin'de Hacettepe Teknokent'in bir şubesini açmaya karar verdiklerini ve resmi işlemleri başlattıklarını bildirdi. Güngör, bürokratik işlemlerin 2,5 ay gibi bir sürede tamamlanmasını beklediklerini dile getirdi.

Çin'de açacakları şubenin teknokent firmalarına önemli

yararlar sağlayacağının altını çizen Güngör, şunları kaydetti:

"Teknokent şirketlerimiz için ücretsiz hizmet veren dış ticaret ofisi oluşturduk. Dünyanın çeşitli yerlerinde de benzer uygulamalar yapmak istiyoruz. Bunun ilk örneğini Çin'de gerçekleştireceğiz. 'Teknokent'teki firmalarımızın ürünlerini dış pazara açalım' diye düşündük. Türkiye'de ilk kez bir teknokent dış ticaret ofisi açarak kendi firmalarının ürünlerini dışarıya pazarlayacak."

Hacettepe Teknokent'teki firmaların yüzde 60'ının yazılım alanında faaliyet gösterdiklerine işaret eden Güngör, "Bir ekip oluşturduk. Bu ekip, teknokentimizdeki firmaların ürünlerini Çin'e pazarlayacak. Orada 4 satış temsilcisi arkadaşımız olacak ve teknokentimizdeki firmaların ürünlerini Çin pazarına tanıtıp müşteri temsilcisi gibi satışını yapacaklar" ifadelerini kullandı.

"Çinliler Türkiye ile iş yapmak istiyor"

Türk yazılım sektörünün Çin'de önemli işler yapabileceğine inandığını belirten Güngör, teknokentte dünya ile rekabet edebilecek ürünler üreten firmalar bulunduğunu söyledi.

'Gemlik Körfez' www.gemlikkorfezgazetesi.com

GEMLİK REHBERİ

GEREKLİ TELEFONLAR	
İtfaiye	110
Polis İmdat	155
Jandarma İmdat	156
Jandarma K.	513 10 55
Polis Karakolu	513 18 79
Gar. Kom.	513 12 06
KAYMAKAMLIK	
Kaymakamlık	513 10 51
C.Savcılığı	513 10 53
C.Savcı Yrd.	513 29 54
Emniyet Müd.	513 10 28
ULAŞIM	
Pamukkale	512 00 26
DENİZ UÇAĞI	513 86 18
Pegasus Akmis Seyahat	514 63 62
METRO	513 12 12
Aydın Turizm	513 20 77
Süzer Turizm	512 10 72
Kenberoğlu-Esadaş	514 46 49
Anıtur	514 47 71
Kamil Koç	512 01 63
HASTANELER	
Devlet Hastanesi	517 34 00
Sahil Dev. Hast.	513 23 29
Mer.Sağ.Ocağı	513 10 68
Tomokay Tomografi	513 65 29
Konur Tıp Mrk.	514 80 88
TAKSİLER	
Körfez Taksi	513 18 21
Çınar Taksi	513 24 67
Güven Taksi	513 32 40
Gemlik Taksi	513 23 24
Manastır Taksi	517 33 94

RESMİ DAİRELER	
Telefon Arıza	121
UEDAŞ ARIZA	186
UEDAŞ İşletme	513 45 03
Statyum	514 00 95
Orm.Böl.Şef.	513 12 86
Milli Eğt. Md.	513 11 74
Halk Kütüphane	513 13 53
Askerlik Şb.	513 10 57
Karayolları	513 13 08
Liman Baş.	513 11 33
Mal Müd.	513 10 95
Nüfus Md.	513 37 42
Özel İd. Md.	513 15 07
Tapu Sicl. Müd.	513 14 14
Müftülük	513 13 64
Gümrük Md.	524 85 86
Ver. Dairesi Md.	513 10 92
İlçe Tarım Müd.	513 10 45
İlçe Seç. Md.	513 77 73
Halk Eğitim Müd.	513 18 46
İŞ-KUR	513 71 66
BELEDİYE	
Santral	513 45 21 -23
Başkanlık	513 45 20
BUSKİ	514 57 96
İtfaiye	513 23 25
Muhasebe Md.	513 45 21-182
Yazı İşl. Md.	513 45 21-111
Su Arıza	Yalnız 185

DENİZ OTOBÜSÜ	
Bursa	256 77 84
Mudanya	544 30 60
Yenikapı	(212) 516 12 12
Yalova	(226) 811 13 23
İDO İmam Aslan Dinlenme Tes.	513 23 94
VAPUR - FERİBOT	
Yalova	(226) 814 10 20
Topçular	(226) 363 43 19
Eskihisar	(262) 655 60 31
OTOBÜS	
Şehirlerarası	261 54 00
Otobüs Terminali	(18 Hat)
DAĞITICILAR	
GEMDAŞ	513 29 29
Aygaz	513 12 95
Habaş	513 16 37
Mogaz	513 75 58
Ergaz	513 88 43
Milangaz	513 22 59
Habaşgaz	513 45 [illegible]
Yeni Likitgaz	513 6[illegible]
BP Gaz	514 [illegible]
Bütünlor Likitgaz	513 [illegible]0
Akçagaz	514 88 70
Totalgaz	514 17 00
Akcan Petrol	513 18 79
MAR-PET	513 30 35
Tuncay Otogaz	513 16 45
Beyza Petrol	513 01 03

Gemlik Körfez
GEMLİK'İN İLK GÜNLÜK SİYASİ GAZETESİ
YEREL SÜRELİ YAYIN
YIL : 42 SAYI : 5249
FİYATI : 50 Kr. (KDV Dahil)
Sahibi : Serap GÜLER
Sorumlu Yazı İşleri Müdürü : Kadri GÜLER
İstiklal Cad. Bora Sok. No:5/A
Tel : 513 96 83 GEMLİK
[illegible]rfezofset@hotmail.com
[illegible]r[illegible]tim ve Basım Yeri :
[illegible]LER AJANS
Matbaacılık-Yayıncılık-Reklamcılık Tesisi
İstiklal Cad. Bora Sok. No:5/A GEMLİK
(Dini bayram Günleri ve Pazar günleri yayınlanmaz)

GEMLİK SİNEMA GÜNLÜĞÜ
VENÜS SİNEMASI
ant-man(3d türkçe): 11:30-14:00-16:00-18:00-20:00
kağıttan kentler: 11:30-13:30-17:.30-20:00
siccin 2: 15:30
kanlı tatil: 12:00-14:00-15:45-17:30-20:00...
513 33 21

YİĞİT İNŞAAT
YAPI MALZEMELERİ LTD.ŞTİ

Üstün organizasyon yapısı ve profesyonel kadrosu, deneyimli, yenilikçi, dinamik ve yaratıcı özelliklerimizle ticaretin ve hizmetin temelini oluşturan işbirliği doğrultusunda geliştirdiğimiz etkili iş modelleriyle yolumuza BAŞARIYLA DEVAM EDİYORUZ...

BANYO & MUTFAK
SERAMİK
CAM MOZAİK
VİTRİFİYE
BANYO DOLAPLARI
LAMİNAT PARKE
KOMBİ - RADYATÖR
BOYA ve KABA
İNŞAAT MALZEMESİ
ISI VE SU YALITIM ÜRÜNLERİ
SIHHI TESİSAT ÜRÜNLERİ

ADLİYE BİNASI ALTI YENİ PAZAR CAD. NO : 98
TEL : 0 224 514 31 64 FAX : 0 224 513 90 41 - GEMLİK

MİLTON
DÜĞÜN SALONU

GEMLİK KÖRFEZİ'NİN DENİZLE BİRLEŞTİĞİ MÜTHİŞ MANZARADA YENİLENEN YÜZÜMÜZLE EN GÜZEL ANLARINIZI YAŞATMAK İÇİN VARIZ

Pasta - Meşrubat - Çerez
Piyanist + Dj Performans
Saten Sandalye Giydirme
Nikah Masası - Volkan gösterisi

2016 yılı REZERVASYONLARIMIZ BAŞLAMIŞTIR

İnternetten Canlı Yayın- Salıne - Işık gösterisi
Servis ve ekipmanlar - Sürpriz gösteriler

www.gemlikmilton.com
facebook/miltondugun
plus.google.com/miltondugun
HÜKÜMET KONAĞI KARŞISI
TEL : 513 10 71 GEMLİK

ELİT OTEL

KUMLA'DA HİZMETİNİZDE

- ÖZEL HAVUZ
- OTOPARK
- KLİMALI ODALAR
- ÇOCUK PARKI
- SICAK SU

YENİLENEN YÜZÜMÜZLE 7/24 HİZMET

- HAVUZ BAŞI PUB CAFE
- DÜĞÜN - NİŞAN VE
- DOĞUM GÜNÜ
- ORGANİZASYONLARI

KİLO İLE KÖFTE - ET ŞARKÜTERİ
KAHVALTI - ÇORBA - ZEYTİN - ZEYTİNYAĞI VE TURŞU ÇEŞİTLERİ BULUNUR

Armutlu Yolu Üzeri Küçük KUMLA

Rezervasyon Tel : 0 224 538 70 10

MEMNONİYET, KALİTE VE UYGUN FİYAT BİZDEN, KEYFİNİ ÇIKARMAK SİZDEN.

7/24 HİZMET

Kuruluş:1973

Gemlik Körfez

GEMLİK'İN İLK GÜNLÜK SİYASİ GAZETESİ

15 Ağustos 2015 Cumartesi www.gemlikkorfezgazetesi.com 50 Kr.

FATURA - SEVK İRSALİYESİ - TAŞIMA İRSALİYESİ - GİDER MAKBUZU TAHSİLAT MAKBUZU- DAVETİYE - TAKVİM - KİTAP - DERGİ - İLAN- CİLT YAPIMI - REKLAM - MADALYA - KUPA - PLAKET

Gülen Ajans

İstiklal Cad. Bora Sok. Bakır Apt. Altı No: 5/A GEMLİK
Tel : 0 224 513 96 83

Marmara için korkutan uyarı! KABUK ÇATIRDIYOR

Marmara'nın dibinde gaz ve su sızıntıları tespit ettiklerini belirten deniz jeolojisi uzmanı Prof. Dr. Naci Görür, Türkiye'nin tamamında deprem riski olduğunu söyledi, "Marmara'daki risk daha büyük. Buradaki kabuk çatırdadı" diye uyardı

Güne Bakış

Kadri GÜLER
kadri_guler@hotmail.com

SEÇİM GÖRÜLDÜ...

7 Haziran 2015 genel seçimlerin üze rinden 64 gün geçti.

Seçim sonuçları üzeninden 64 gün geçti.

AKP iktidarının 13 yıllık yönetimini 7 Haziran seçimleri bitirdi.

Seçimlerin sonuçları AKP iktidarını bitirdiği, gibi muktedirin Başkanlık hayal lerini de yıktı.

Sonuçt,a seçmenin koalisyon istemi gündeme geldi. *Dev. Syf. 4'de*

Deprem gerçeği Yalova'da yaşanan 3.8 büyüklüğündeki sarsıntıyla bir kez daha kendini hissettirdi. Deniz Jeolojisi Uzmanı Prof.Dr. Naci Görür, "Marmara'da ki risk ise çok büyük. Buradaki kabuk çatırdadı. Bilimsel araştırma lara göre; dayansa, dayansa 30 sene. Artı- eksi 15 sene ileri - geri diye söylenmektedir. Marmara Depremi olduğu zaman koca Türkiye Cumhuriyeti'nde hiç kimsenin bu faylar hakkında bilgisi yoktu." dedi. Prof. Dr. Görür, "Marmara'yı bekleyen deprem çok uzak değil. Marmara Denizi'nin tabanında İstanbul'u çok ciddi vuracak, binlerce insanımızın can ve mal güvenli ğini tehdit edecek canlı bir fay sistemi var." şeklinde konuştu. *Haberi sayfa 2'de*

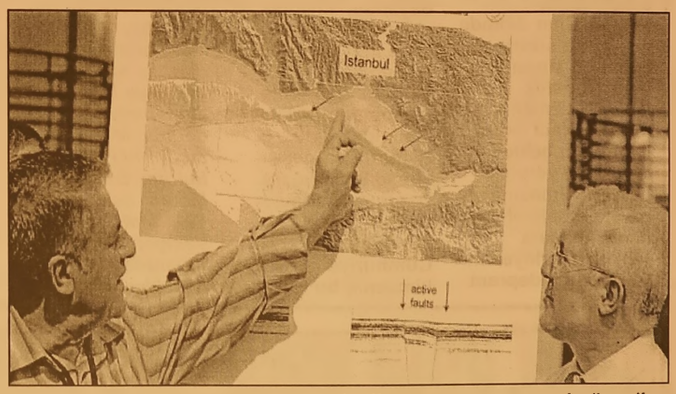

ÖZEL AYKENT İLKÖĞRETİM OKULU 2002 GEMLİK

ÖZEL AYKENT İLKÖĞRETİM OKULU

"Aykent ile hedeflerinize doğru"

2015-2016 eğitim ve öğretim yılı için kayıtlarımız devam ediyor

Gemlik- Orhangazi yolu 2. Km
Umurbey Paşabahçeler Mevkii
Tel : 513 50 84 GEMLİK
www.aykentilkogretim.k12.tr

Deneyimli kadromuz ve çağdaş eğitim anlayışıyla sizlere en yakın özel okuluz

4 YAŞ	7.250
5 YAŞ	7.800
1. SINIF	10.000
2. SINIF	12.300
3. SINIF	12.300
4. SINIF	12.300
5. SINIF	12.300
6. SINIF	12.300
7. SINIF	12.300
8. SINIF	12.300

NOT : Ücretlerimize EĞİTİM-ÖĞRETİM, YEMEK, SERVİS ve KDV dahildir.

OKULUMUZUN YETİŞTİRDİĞİ ÖĞRENCİLER;

Hoşgörülüdür, çalışmalarını planlar ve uygular, evrenseldir, çağa ayak uydurmasını bilir, yeniliklere açıktır, süreç odaklıdır, paylaşımcıdır. Her zaman özveri ile çalışır, vefakardır, dostlarını asla unutmaz, sürekli eğitim ilkesi ile hareket eder, kararı ve tutarlıdır, kendi kararlarını verir ve uygular, özgüveni tamdır. Her yerde ve her ortamda kendini ispatlar, engel tanımaz, "BAŞARACAĞIM" der ve başarır.

Marmara için korkutan uyarı! Kabuk çatırdıyor

Marmara'nın dibinde gaz ve su sızıntıları tespit ettiklerini belirten deniz jeolojisi uzmanı Prof. Dr. Naci Görür, Türkiye'nin tamamında deprem riski olduğunu söyledi, "Marmara'daki risk daha büyük. Buradaki kabuk çatırdadı" diye uyardı

Deprem gerçeği önceki gece Yalova'da yaşanan 3.8 büyüklüğündeki sarsıntıyla bir kez daha kendini hissettirdi. Binlerce kişinin yaşamını yitirmesine neden olan 17 Ağustos 1999 depreminin 16. yıldönümüne yakın zamanda meydana gelen sarsıntı, "Olası İstanbul depreminin habercisi mi?' sorusunu akıllara getirdi. Marmara'nın dibinde gaz ve su sızıntıları olduğunu vurgulayan uzmanlar Marmara'yı bekleyen depremin çok da uzakta olmadığı görüşünde.

Yaptıkları bilimsel çalışmalarla Marmara'nın dibinde gaz ve su sızıntıları tespit ettiklerini belirten deniz jeolojisi uzmanı Prof.Dr. Naci Görür, İstanbul'u bekleyen depremin yeryüzü gerçeği olmasına gereken önlemlerin alınmamasına tepkili; "Türkiye'nin tamamında deprem riskinin olduğunu söyleyen Prof. Dr. Görür, "Marmara'daki risk ise çok büyük. Buradaki kabuk çatırdadı. Bilimsel araştırmalara göre; dayansa, dayansa 30 sene. Artı- eksi 15 sene ileri - geri diye söylenmektedir. 7 büyük depremle 100 binden fazla insanımız öldü. Hiçbirinden ders almadık. Marmara Depremi olduğu zaman koca Türkiye Cumhuriyeti'nde hiç kimsenin bu faylar hakkında bilgisi yoktu."

Marmara Denizi'nin dibinden çıkan bu gazların hidrokarbon gazları(doğalgaz) olduğunu kaydeden Görür, *"Trakya'nın doğalgazı ve petrolü Marmara'nın dibinde telef oluyor. TPAO'ya bildirdik, 'İlgilenmiyoruz' dediler. Marmara'nın tabanında gaz hidrat bulduk. Bu 'Donmuş Metan' demek. Yaktığınız zaman yanıyor. Deniz tabanından kaya örnekleri aldık. Nabzı ölçebilmek izin deprem ölçer aletleri yerleştirdik. Sonuç şu; Marmara Denizi'nin tabanında İstanbul'u çok ciddi vuracak, binlerce insanımızın can ve mal güvenliğini tehdit edecek canlı bir fay sistemi var." dedi*

İstanbul Teknik Üniversitesi Maden Fakültesi Jeofizik Mühendisliği Öğretim Üyesi Prof. Dr. Ahmet Ercan da, Yalova'daki sarsıntıya ilişkin şu değerlendirmede bulundu; *"17 Ağustos 1999 depreminde fay Gölcük'ten başlayıp Çınarcık Esenköy'e kadar kırıldı. Henüz kırılmayan kollar ise; İstanbul kolu, Tekirdağ kolu ve Selanik kolu. Biz hep İstanbul kolunun kırılmasını beklerken fayın 2013'te Saroz kolu kırıldı. Şu an ikilemimiz, büyük deprem Selanik kolunda mı yoksa İstanbul ve Tekirdağ kolunda mı olacak? Bence İstanbul ve Tekirdağ kollarından birini kıracak. İstanbul'da kırılacak kabuğun kalınlığı 29 kilometre. Bunu kıracak güç ise 6 milyar gigaton. Henüz o güç birikmedi, biriktirme eşik değerine ulaşmaya çalışıyor. Dün gece ki deprem Kuzey Anadolu kırığının diriliğini gösteren küçük bir depremdi. Ancak bundan daha büyük şiddette depremler beklenmeli. 6 büyüklüğünde öncü depremler olabilir. 2033'ten önce büyük deprem olursa şaşırtıcı olur. Gerginliğin birikmesi için yaptığım lineer regrasyon yöntemine göre 2045 ya da 2075'te büyük bir deprem bekliyoruz. Saroz depreminin İstanbul Tekirdağ koluna atlaması büyük depremin 2045'te olması ihtimalini artırıyor. 2033'ten sonra saymaya başlamalıyız."*

Sakarya Üniversitesi Rektörü Prof. Dr. Muzaffer Elmas ise Yalova'da gerçekleşen depremin küçük bir deprem olduğunu vurgulayarak, *"17 Ağustos'a yakın bir tarihte olması insanları korkuttu ama bu deprem büyük depremin habercisi değil. Çok olağan bir yer hareketi. Ama Marmara'da büyük bir deprem bekliyoruz ve bu deprem bu yıllara denk geliyor"* değerlendirmesini yaptı.

Çimlı in kesimini bile kendileri yapıyorlar

ZEYTİNCİLER SİTESİNDE YEŞİLİ ESNAF KORUYOR

Siyah İnci Zeytin Sitesi'nde geçtiğimiz aylarda başlayan yeşillendirme çalışmalarında site esnafı yeşili korurken, park bakımını da kendileri yapıyor.

Toptan Zeytinciler Sitesi'nin arkasında bulunan Siyah İnci Zeytinciler Sitesi'nin ortasında bulunan yeşil alan, site esnafının dayanışmasıyla çimlendirildi ve park haline getirildi. Sitede bulunan esnaf adeta imece usulü çalışarak sitenin yeşilliğini korurken, çimlerin kesim işini de site esnafı yapıyor.

Site esnaflarından Erkan Toksabay, *"Hem boş zamanlarımızı değerlendiriyoruz, hem de çevremizi koruyoruz. Uzun zamandır bakımsız olan yeşil alanı bu yıl adeta park haline getirdik. Burayı korur ve bakımını düzgün yaparsak, hem çevremiz güzelleşmiş olacak, hem de güzelliğinden yararlanacağız. Bunun için içinden gelen arkadaşlarımız imece gibi parkın bakımını üstleniyor."* dedi

Uyuşturucuya Müşteri Ararken Yakalandılar

Bursa, İstanbul, Van ve Kahraman maraş'ta terör örgütü PKK'ya ait uyuşturucuyu piyasaya sürmek için müşteri arayan kişilere yönelik düzenlenen operasyonda, 8 kilo 108 gram metanfe tamin ve 108 uyuşturucu hap ile ele geçirildi.
Bursa, İstanbul, Van ve Kahraman maraş'ta terör örgütü PKK'ya ait uyuşturucuyu piyasaya sürmek için müşteri arayan kişilere yönelik düzenlenen operasyonda, 8 kilo 108 gram metanfetamin ve 108 uyuşturucu hap ile ele geçirildi. Eş zamanlı yapılan baskınlarda 8 kişi gözaltına alındı. Bursa Emniyet Müdürlüğü Kaçakçılık ve Organize Şube Müdürlüğü'ne bağlı Narkotik Büro Amirliği ekipleri, terör örgütü PKK'ya ait uyuşturucuyu piyasaya sürmek için müşteri arayan kişilere yönelik teknik ve fiziki takip

başlattı. 5 ay süren takip sonucunda dün sabah yerleri belirlenen kişilere Bursa, İstanbul, Van ve Kahramanmaraş'ta eş zamanlı baskınlar yapıldı. Şüphelilerin evlerinde ve işyerlerinde yapılan aramalarda piyasa değeri 8 milyon lira olan 8 kilo 108 gram sentetik uyuşturucunun bir türü olan metanfetamin ve 108 uyuşturucu hap, 1 ruhsatsız tabanca ve 9 fişek ele geçirildi. Baskınlarda gözaltına alınan Bülent E. (36), Recep Ş. (39), Gökhan E. (34), Yasemin T. (29), Enver T. (45) Cengiz S. (34), Burhan P. (53), İhsan (38) sorgularının ardından Cumhuriyet Savcılığı'na sevk edildiler. Operasyon kapsamında daha önce 4 kişinin tutuklandığı öğrenildi.

Son dönemlerde asker ve polis tarafından havadan ve karadan yapılan operasyonlar sonucunda ağır darbeler alarak maddi kayba uğrayan terör örgütü PKK'nın sığınaklarında sakladığı uyuşturucuları şehirlere sevk ederek aracıları sayesinde piyasaya sürdüğü iddia edildi

Akrabaların Odun ve Yol Kavgası Kanlı Bitti

Bursa'da yolu kapatan odunlar yüzünden yeğeni ve ailesiyle kavga eden bir kişi bıçaklanarak öldürül dü.
Bursa'nın Orhangazi ilçesine bağlı Yeniköy'de, yolu kapatan odunlar yüzünden yeğeni ve ailesiyle kavga eden bir kişi bıçaklanarak öldürüldü.

SOPALI, BIÇAKLI KAVGA
Yusuf Huysal (56), evinin önünde bulunan ve yeğeni Alaattin Huysal'a (49) ait odunları, yolu kapattığı gerekçesi ile kenara taşımaya başladı. Hemen yanlarında oturan yeğeni Alaattin Huysal dışarı çıkarak, amcası Yusuf Huysal ile tartışmaya başladı. Alaattin Huysal'ın oğlu E.H'nin de (18) katıldığı tartışmanın büyümesi üzerine iki taraf arasında

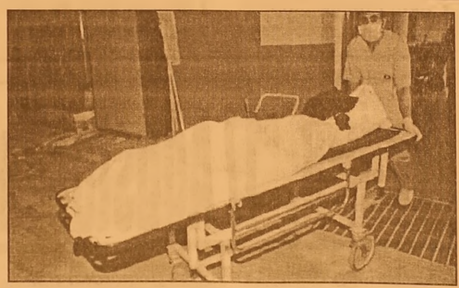

sopalı kavga çıktı. Kavgada Yusuf Huysal bıçakla yaralandı.

OĞLU HASTANEYE KALDIRDI
Ağır yaralanan Yusuf Huysal'ı oğlu Hasan Huysal kendilerine ait araçla Orhangazi Devlet Hastanesi'ne kaldırıldı. Yusuf Huysal'ın duran kalbi doktorların müdahalesi ile yeniden çalıştırıldı. Ancak Huysal'ın kalbi bir süre sonra tekrar durdu. Yeniköy'de kendi yetiştirdiği sebze ve meyveleri pazarda satarak geçimini sağlayan 6 çocuk sahibi Yusuf Huysal kurtarılamadı. Eşi Binnaz Huysal ve oğlu Hasan Huysal ile diğer yakınları hastanede göz yaşlarına boğuldu. Huysal'ın cenazesi otopsi için Bursa Adli Tıp Kurumu'na kaldırıldı.

YAKALANDILAR
Jandarma, Alaattin Huysal ile eşi F. Huysal'ı gözaltına aldı. Firar eden çocukları E.H. ise arazide yakalandı. Adliyeye sevk edilen zanlılardan Huysal çifti tutuksuz yargılanmak üzere serbest bırakılırken, oğulları E.H. tutuklandı.

Otomobil Seyir Halindeyken Alev Alev Yandı

Bursa'da, İstanbul yolu üzerinde seyir halindeyken tutuşan otomobil yol ortasın da alev alev yandı.
Bursa'da, İstanbul yolu üzerinde bulunan Dürdane Rampası'nda seyir halindeyken tutuşan otomobil yol ortasında alev alev yandı.

ALEVLER SARDI
Dürdane Rampası'nda bilinmeyen bir sebeple yanan araç, yoldan geçen bir sürücü tarafından görüntülendi. Ön kaputta başlayan yangın, kısa sürede otomobili teslim aldı.

YÜREKLER AĞZA GELDİ
Yangını hayretler

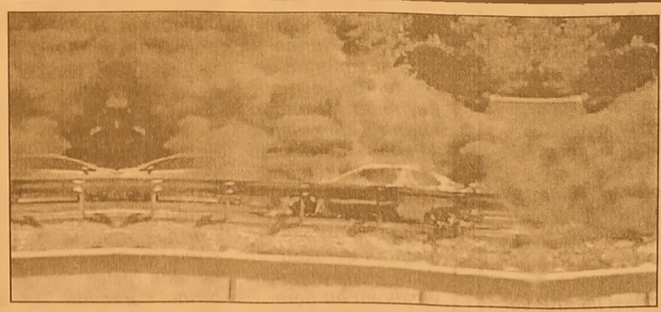

içinde izleyen sürücüler, uzun süre itfaiyenin İmesir ekledi. Yangın sırasında trafiğin kesilmemesi nedeniyle araçların yanan otomobilin yanından geçmesi yürekleri ağza getirdi.

KÜL OLDU
Yangın, kısa sürede otomobili kullanılamaz hale getirdi. Otomobil sürücüsünün, son anda araçtan çıkarak canını kurtardığı öğrenildi.

ÖZEL DİREKSİYON DERSİ VERİLİR 0 531 260 79 93

Güne Bakış

Kadri GÜLER
kadri_guler@hotmail.com

SEÇİM GÖRÜLDÜ...

Seçim sonuçlarının ortaya koyduğu tablo koalisyonu zorunlu kıldığı için, Cumhurun başı, AKP'yi hükümet kurmakla görevlendirdi.

AKP ve CHP arasında başlayan koalisyon-görüşmeleri bir ay sürdü.

Sonucu baştan belli olan koalisyon oluşamadı.

Oluşması mümkün değildi.

İşin tabiatına aykırı bir durumdu ama denenmeliydi.

Bir kez, AKP yönetimi ve Partinin Genel Başkanı, bağımsız hareket edebilen, karar verebilen biri değil.

Partide ipler, Ak Saray daki muktedir Cumhurbaşkanının elinde.

O'nun seçimlerde meydan meydan gezerek, muhalefet partileri alehine çalışması, AKP'yi tek başına iktidar yapma çabaları, hem o makama gölge düşürdü, hem de kendine.

Bir kere, ilk kez bir Cumhurbaşkanı, Ana yasayı açıkça ihlal etti.

AKP'yi tek başına iktidar yaparak, devletin idari yapısını değiştirerek, ülkeye baş kanlık sistemini getirecekti.

Ama seçmen buna izin vermedi.

AKP oylarında neredeyse yüzde 10'a yakın bir kayıp meydana geldi.

HDP ve MHP'nin hükümette yer almak istememesi, koalisyon çalışmalarında AKP nin önünde tek alternatif bıraktı.

AKP CHP kolalisyonunu...

CHP'nin milli eğitimde, dış politikada ve yolsuzluk olaylarıyla ilgi hassasiyeti nedeniyle, bu koalisyonun kurulmasının mümkün olmadığı başından belliydi. Ama, demokratik kurallar gereği denenmeliydi.

Denendi de. Sonuç fiyasko oldu.

Aslında, ülkeyi içinde yaşadığımız terör kaosunda seçime götürmek bir felaket.

Ama, 7 Haziran seçimlerinde elde edemediği tek başına iktidarı AKP'ye kurdurmak isteyen Cumhurbaşkanı Erdoğan, kafasına erken seçimi koymuş, her yolu deniyor.

Bunun için 2.5 yıldır sürdürülen PKK ile tateş kes bozuldu.

Ateş kesin bozulması seçimler öncesiydi.

Cumhurbaşkanından izinsiz hiçbirşey yapamayan AKP, HDP'lilerle barış görüşmeleri nedeniyle Dolmabahçe'de yaptıkları mutabakatı, Cumhurbaşkanı yapılmamış saydı.

'Böyle birşey yoktur' dedi.

Amaç, HDP'yi seçimlerde baraj altına tutmak ve kürt oylarına talip olmaktı.

Ama bu sandıkta tepti, HDP 80 milletvekiliyle parlementoya geldi.

O günden beri ülkede terör tırmandırıldı.

Barış bozudu. PKK de buna destek oldu.

Hergün 3-5 şehit haberleri ile uyanıyoruz.

'Analar ağlamasın' diyenler, anaları ağlatıyor.

Cumhurbaşkanı'nın stratejisi ile AKP yol alıyor.

Ahmet Davutoğlu, akedemisyen bir siyasetçi olmasına karşın, o makamda bir emanetçidir.

Erdoğan'ın emrinden çıkamaz.

Türkiye Kasım ayında yeni bir seçime götürülüyor.

Bu seçimler bence AKP nin sonunu hazırlayacak.

TEOG yerleştirme sonuçları açıklandı

Yaklaşık 1 milyon 282 bin 512 ortaokul 8'inci sınıf öğrencisinin heyecanla beklediği TEOG yerleştirme sonuçları açıklandı. Milli Eğitim Bakanlığı'nın temel eğitimden ortaöğretime Geçiş (TEOG) ortak sınavları ile oluşan Yerleştirmeye Esas Puan'a (YEP) göre öğrenci alan devlet liselerine yerleştirme sonuçları belli oldu. Öğrenciler, www.meb.gov.tr, oges.meb.gov.tr ve e-okul.meb.gov.tr adreslerinden, T.C. kimlik numarası ve okul numarasıyla sonuçlarını öğrenebilecek.

NAKİLLER 17 AĞUSTOS'TA Okulundan memnun olmayanlar için ise nakiller 17 Ağustos'ta başlayacak ve 3 dönem halinde uygulanacak. Birinci nakil dönemi için tercih başvuruları 17-21 Ağustos arasında alınacak. Sonuçlar, 24 Ağustos'ta ilan edilecek. İkinci dönem başvuruları 24-28 Ağustos'ta yapılacak. 31 Ağustos'ta sonuçlar açıklanacak. Üçüncü dönem tercihleri 31 Ağustos-4 Eylül arasında olacak. Sonuçlar, ise 7 Eylül'de duyurulacak.

Yumru; "17 Ağustos milli yas ilan edilmeli"

Bursa Mag-Der Başkanı Yusuf Yumru, 17 Ağustos 1999 Marmara depremi yıl dönümü münasebetiyle yazılı açıklama yaptı. Yumru yaptığı açıklamada, *"1999 senesinde meydana gelen Marmara depreminde Binlerce Vatandaşımız hayatını kaybetmiş, on binlerce vatandaşımız yaralanmış, milyonlarca insanımızın yüreklerine ateş düşmüştür. Depremde hayatını kaybeden Vatandaşlarımıza Ekip olarak Allahtan rahmet geride bıraktıkları kederli ailelerine sabırlar dileriz. Dileğimiz bu acı olaydan gereken dersi almış olmak ve alınan bu ders sonucunda afetler başa gelmeden risk leri azaltma çalışmalarını yapabilmiş olabilmektir. Milyonlarca yüreğe ateş düşüren Marmara depreminin yıl dönümlerinin Milli yas ilan edilmesi bile bize göre afetler öncesi tedbir almamızı gerektirdiğini hatırlatması açısından bir erken uyarı sistemi görevi yapacaktır. Bu görüşümüzü kampanyaya çevirmeyi kampanya sonucunuda gerekli yasal mercilere iletmeyi düşünüyoruz. Vatandaşlarımızın, Kamu Kurum ve Kuruluşlarımızın şunu unutmaması gerekir. Bizler birinci derecede Afet bölgesinde yaşıyoruz, her an Afet olacakmış gibi hazırlıklı olmalıyız, inşallah hiç bir Afete maruz kalmayız ancak afetlerle yaşamayı da öğrenmek zorundayız. Afet tedbirleri alınırken yaşanacak olan hiç bir ekonomik kayıp bir tek vatandaşımızın hayatından daha önemli değildir. İlçemizde Belediyemiz başta olmak üzere bütün kurumlarımızın Afet Acil Planındaki hazırlıkları yapması vatandaşımızında kendi yaşam alanlarında gerekli tedbirleri alarak afetler konusunda bilinçlenmesi gerekmektedir. Gönüllü bir arama kurtarmacı olarak bence eğitimlerde öğrendiğimiz en güzel şey "BİR ÜLKEDE NE KADAR ÇOK ARAMA KURTARMA EKİBİ VARSA O ÜLKEDE O KADAR GERİ KALMIŞLIK VARDIR" sözüdür diye bilirim. 17 Ağustos akşamı düzenleyeceğimiz anma yürüyüşüne bütün halkımızı bir kez daha davet ediyoruz. Unutmayınız 17 Ağustos sadece bir derneğin acısı değil bütün insanlığın acısıdır. Yüce Rabbim almış oldu ğumuz eğitimlere bizleri muhtaç etmemesi dileği ile bütün gemlik halkına afetsiz bir ömür geçirmelerini dileriz."*

KAYIP

BEKO 200 TR YHB 0 00218 MODEL VE SİCİL NOLU YAZAR K. SAMI KAYBETTİM. HÜKÜMSÜZDÜR.
FİLİZ SEVİK GEMLİK V.D. 17614716104

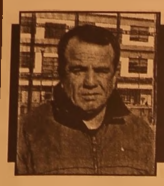

SPOR KÖŞESİ

Haydar YİĞİT

GEMLİKSPOR'DA TAŞLAR YERİNE OTURUYOR

30 Temmuz'da olağanüstü genel kurulda başkan seçilen Cumhur Aydın olağanüstü bir gayretle Gemlikspor'u BAL liğine ekibiyle birlikte hazırlamaya çalışıyor. Zamanın dar olması sebebiyle gerçekten takdire şayan bir çalışma içerisine giren 26 kişilik geniş idari kadroyla nokta operasyonlar gerçekleştiriyorlar.

Gerek futbolcu ve idari kadronun oluşumunda gerekse Gemlikspo rumuzun dimdik ayakta kalması adına gece gündüz çalışıyorlar. Onlar Gemlikimiz adına bu işe soyundular. Amaçları Gemliksporumuzu marka takım haline getirmek.

Onbeşe yakın proje hazırlamış durumdalar.

Amaç Gemlik'te yaşayanların gönlüne girmek." Projeler öncelikli ve uzun vadeli olarak ikiye ayrılmış durumda.

Birgün tesislerde 25 kişilik bir grubun hummalı bir şekilde çalıştığını gördüm. Üç gün sonra tesislere gittiğimde bu rakam otuzun üzerindeydi. Oradaki insanlar karınca misali oradan oraya koşturuyordu. Ben Gemliksporun kuruluşundan beri içerisindeyim.

Böyle gayretli çalışan kalabalık bir topluluk ilk kez görüyorum.

Üç kişilik bir AR-GE grubu oluşturulmuş.

Bu grup her gün yeni fikir ve projeler üretiyor. Her Gemlik'te yaşayan insanımız bu kadeşlerimize geleceğimiz adına düşünce ve proje adına katkıda bulunabilir. Bekliyoruz.

Üye kayıtları patlama yapmış durumda. Çoğu insan katkıda bulunmak adına üye kaydı müracaatı yapıyor. Yılda cüzi bir yardım yapmaya da hazır durumdalar Onların da amaçları Gemliksporumuzun gelişimine katkıda bulunmak.

Taraftarlar Derne ği'nin çabalarını da unutmamak gerek. Onlarda yöneticilerin hemen yanı başındalar. Yapılan ilk antremanda futbolcu ve teknik heyetin en büyük yardımcı sının derneğin görevlendirdiği üç arkadaşta olduğunu gördüm.

Daha yazamadığım bir sürü örnek var.

Gemliksporumuz daki bu üstün gayretli çalışmaya tüm halkımızın katkı koymasını beklemekteyiz. Her zaman yazıyorum profesyonel ligde masraflar yarı yarıya azalıyor. Düzgün bir planlama, programlı bir çalışma ve Gemlik'imizin katkılarıyla bunu gerçekleştirebiliriz. Ben bu ışığı şu an görebiliyorum. Kenetlenmemez şart. Bizim profesyonel takımlardan neyimiz eksik.

Bursaspor'un kasasına 22 milyon euro girdi

Hiçbir oyuncusunu satmayacağını açıklamasına rağmen, bir çok önemli oyuncusunu satmak zorunda kalan Bursaspor'un kasasına yaklaşık 22 milyon Euro girdi.

Yeşil beyazlı takım, hiçbir oyuncusunu satmayacağını açıklamasına rağ men Ozan Tufan, Fernandao, Şener Özbaraklı, Enes Ünal, Renato Cive lli, Belluschi, Bakambu ve Volkan Şen'i kaybetti. Fernandao, Civelli ve Belluschi'den para kazanamaz ken, diğer oyuncu-lardan önemli miktarda para kazanıldı.

Enes Ünal, Manc hester City'e 3 mil yon Euro'ya gitti. Fenerbahçe ise Ozan Tufan için 7 milyon Euro, Şener için 1,5 milyon Euro ve Volkan Şen için 2,5 milyon Euro verdi. Villareal'a satılacağı belirtilen Bakambu'nun Bursaspor'a 7,5 milyon Euro kazandırması bekleniyor. Bu transferlerden, yeşil beyazlı takımın kasasına toplam 22 milyon Euro para girdi.

11 OYUNCU TRANSFER EDİLDİ

Takıma takviye yapmayı sürdüren Bursaspor, şimdiye kadar Isaac Cuenca, Erdem Özgenç, Tomas Sivok, Sedat Berisha, Mert Günok, Tomas Necid, Cristobal Jorguera, Luis Advincula, Dany Nounkeu, Sercan Yıldırım, Tom De Sutter'i kadrosuna kattı

EFENDİOĞLU MERMER SAN. TİC. A.Ş.

ŞİRKETİMİZ BÜNYESİNDE ÜRETİM DEPARTMANINDA ÇALIŞTIRILMAK ÜZERE VASIFSIZ BAY VE BAYAN ELEMANLAR ALINACAKTIR.

BAY ELEMANLARIN ASKERLİĞİNİ YAPMIŞ OLMASI VE MÜRACAATLARIN ŞAHSEN YAPILMASI RİCA OLUNUR

AÇMALAR MEVKİİ GEDELEK ORHANGAZİ / BURSA
TEL : 0 224 586 00 05

ELEMAN

DOLGUN ÜCRETLİ TIR ŞOFÖRLERİ KONTEYNER TAŞIMACILIĞI İÇİN GÜVENLİK GÖREVLİLERİ ALINACAKTIR.

DOĞRUDAN NAKLİYE PETROL TİC. LTD.ŞTİ.
Tel 0 530 783 62 61

Bu gazete Anadolu'nun Sesi iPad-iPhone uygulamasında yayımlanmaktadır.

ELEMANLAR ARANIYOR

Deneyimli forklift operatörleri ve kepçe operatörleri alınacaktır.
Müracaat Tel : 0530 148 80 83

ELEMAN ARANIYOR

Firmamız bünyesinde çalışacak GIDA MÜHENDİSLERİ ve TEKNİKERLERİ aranıyor

Müracaatların CV ile birlikte şahsen yapılması rica olunur.

NAMLI ZEYTİNLERİ
Yalova Yolu 3. Km. Gemlik/BURSA
Tel : 0 541 416 26 54

KAŞEDE BEKLEMEK YOK
KALİTELİ KAŞELER
UYGUN FİYATLARLA
GÜN İÇİNDE TESLİM EDİLİR

GÜLER AJANS
MATBAACILIK - YAYINCILIK - REKLAMCILIK
İstiklal Caddesi Bora Sokak No : 5/A GEMLİK
Tel : (0.224) 513 96 83 Fax : 513 35 95

ELEMAN

Yemek ve temizlik işlerinden anlayan 35-45 yaş arası en az 2 yıl tecrübeli BAYAN eleman aranıyor.

AKRAN NAKLİYAT
Engürücük Köyü Çamlık Mevkii
Yeniköy Kavşağı Gemlik/Bursa
Tel 0 535 332 50 44

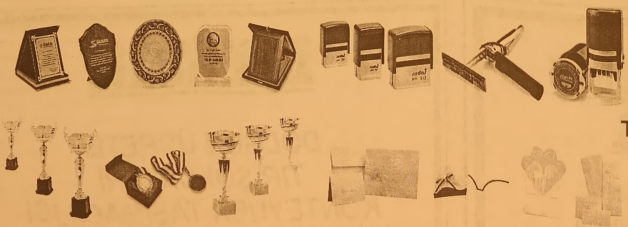

42 yıllık tecrübemiz ile hizmetinizdeyiz....

Güler ajans
MATBAACILIK YAYINCILIK REKLAMCILIK ORGANİZASYON VE TANITIM HİZMETLERİ

- FATURA
- SEVK İRSALİYESİ
- TAŞIMA İRSALİYESİ
- GİDER MAKBUZU
- TAHSİLAT MAKBUZU
- DAVETİYE
- TAKVİM & KİTAP
- DERGİ & İLAN
- KARTVİZİT & KAŞE
- EL İLANI & BROŞÜR
- CİLT YAPIMI
- İLAN & REKLAM
- PLAKET & KUPA
- MADALYA
- NİKAH ŞEKERİ
- BEBEK ŞEKERİ
- HEDİYELİK EŞYA

İstiklal Cad. Bora Sok. Bakır Apt. Altı No: 5/A
Tel : 0 224 5.3 96 83 GEMLİK

Masada emekliye 789 lira promosyon var

Memur-Sen toplu sözleşme görüşmelerinde emeklilerin promosyonunu da masaya taşıdı. Devam eden toplu sözleşme görüşmelerinde masada memur emekliliyle ilgili de önemli teklifler var. Alınacak zamların yanı sıra emeklilerin maaş promosyonu da masada. Memur-Sen, emeklilerin promosyon mağduriyetine son verilmesini istiyor. Bu hakta çifte standart var Çalışanların, promosyon aldığını belirten Memur-Sen

Genel Başkanı Ali Yalçın, emeklinin bu haktan yararlanma masının bir çifte standart olduğunu söyledi. Teklife göre söz konusu protokol imzalanıncaya kadar, SGK bütçesinden ödenmek üzere emeklilere iki yılda bir 'en yüksek devlet memuru aylığı' (789 TL) kadar promosyon ödenecek.
Eş ve çocuk yardımı Memur çalışmayan eşi için yardım tutarının 275 liraya çıkarılmasını teklif ettiklerini söyleyen Yalçın, "Memurun eşi vefat etmediği sürece eş yardımının devam etmesi gerekir. Her çocuk için eşit olmak kaydıyla 75 TL çocuk yardımı istiyoruz" dedi.

Elektrik ve iklim değişikliği vergileri geliyor

Hazırlanan Ulusal Enerji Verimliliği Strateji Planı Taslağı, elektrik ve iklim değişikliği vergileri konulma sını hedefliyor. Taslaktaki hesaplamaya göre iki vergiyle sadece 2017'de 5.2 milyar lira toplanacak. Sanayi ve ticari aboneler bunun 4.8 milyarını üstlenecek Enerji Bakanlığı Yenilenebilir Enerji Genel Müdürlüğü tarafından hazırlanarak görüşe açılan Ulusal Enerji Verimliliği Strateji Planı Taslağı olduğu gibi hayata geçerse, hayatımıza iki yeni vergi girecek. İlki bütün elektrik tüketicilerinden alınacak olan elektrik vergisi olacak. İkinci olarak sanayi ve ticaret abonolerine hem elektrik hem de doğalgaz tüketiminden alınacak olan iklim değişikliği vergisi konulacak. Taslakta yer alan Amerikan Doları bazlı projeksi yonlara göre iki vergiden sadece 2017 yılında 1.8 milyar dolar gelir elde edilecek. Mevcut kurla bakılığında verimlilik için sadece bir yılda 5.2 milyar lira vergi ödenecek.

SATILIK ZEYTİNLİK

KUMLA YOLU
HASANAĞA
MEVKİİNDE 2709 M2
İKİ YOLA CEPHELİ
SAHİBİNDEN
SATILIK ZEYTİNLİK
0 543 582 15 78

SATILIK

UMURBEY'DE
BAHÇELİ 4 +1 MASRAFSIZ
ŞÖMİNELİ - ÜÇ TARAFI BAHÇELİ
SAHİBİNDEN
SATILIK LÜKS DAİRE
0 535 378 18 00

ELEMANLAR

FABRİKAMIZDA
MUTFAK BÖLÜMÜNDE
ÇALIŞACAK
ELEMANLAR
ARANIYOR

VERONA MERMER
TEL : 514 20 21

'Gemlik Körfez' www.gemlikkorfezgazetesi.com

GEMLİK REHBERİ

GEREKLİ TELEFONLAR	
İtfaiye	110
Polis İmdat	155
Jandarma İmdat	156
Jandarma K.	513 10 55
Polis Karakolu	513 18 79
Gar. Kom.	513 12 06

KAYMAKAMLIK	
Kaymakamlık	513 10 51
C.Savcılığı	513 10 53
C.Savcı Yrd.	513 29 54
Emniyet Müd.	513 10 28

ULAŞIM	
Pamukkale	512 00 26
DENİZ UÇAĞI	513 88 18
Pegasus Akmia Seyahat	514 63 62
METRO	513 13 13
Aydın Turizm	513 20 77
Süzer Turizm	513 10 75
Kanberoğlu-Esadaş	514 45 49
Anıtur	514 47 71
Kamil Koç	512 01 63

HASTANELER	
Devlet Hastanesi	517 34 00
Sahil Dev. Hast.	513 23 29
Mer.Sağ.Ocağı	513 10 68
Tomokay Tomografi	513 65 29
Konur Tıp Mrk.	514 80 88

TAKSİLER	
Körfez Taksi	513 18 21
Çınar Taksi	513 24 67
Güven Taksi	513 32 40
Gemlik Taksi	513 23 24
Manastır Taksi	517 33 94

RESMİ DAİRELER	
Telefon Arıza	121
UEDAŞ ARIZA	186
UEDAŞ İşletme	513 45 03
Statyum	514 00 95
Orm.Böl.Şef.	513 12 86
Milli Eğt. Md.	513 11 74
Halk Kütüphane	513 13 53
Askerlik Şb.	513 10 57
Karayolları	513 13 08
Liman Baş.	513 11 33
Mal Müd.	513 10 95
Nüfus Md.	513 37 42
Özel İd. Md.	513 15 07
Tapu Sicl. Müd.	513 14 14
Müftülük	513 13 64
Gümrük Md.	524 85 86
Ver. Dairesi Md.	513 10 92
İlçe Tarım Müd.	513 10 45
İlçe Seç. Md.	513 77 73
Halk Eğitim Müd.	513 18 46
İŞ-KUR	513 71 66

BELEDİYE	
Santral	513 45 21 -23
Başkanlık	513 45 20
BUSKİ	514 57 96
İtfaiye	513 23 25
Muhasebe Md.	513 45 21-182
Yazı İşl. Md.	513 45 21-111
Su Arıza	Yalnız 185

DENİZ OTOBÜSÜ	
Bursa	256 77 84
Mudanya	544 30 60
Yenikapı	(212) 516 12 12
Yalova	(226) 811 13 23
İDO İmam Aslan Dinlenme Tes.	513 23 94

VAPUR - FERİBOT	
Yalova	(226) 814 10 20
Topçular	(226) 363 43 19
Eskihisar	(262) 655 60 31

OTOBÜS	
Şehirlerarası	261 54 00
Otobüs Terminali	(18 Hat)

DAĞITICILAR	
GEMDAŞ	513 29 29
Aygaz	513 12 95
Habaş	513 16 37
Mogaz	513 75 58
Ergaz	513 88 43
Milangaz	513 22 59
Habaşgaz	513 45 46
Yeni Likitgaz	513 [illegible]
BP Gaz	5[illegible]
Bütünler Likitgaz	5[illegible] 00
Akçagaz	5[illegible] 08 70
Totalgaz	514 17 00
Akcan Petrol	513 10 79
MAR-PET	513 30 33
Tuncay Otogaz	513 16 45
Beyza Petrol	513 01 03

Gemlik Körfez
GEMLİK'İN İLK GÜNLÜK SİYASİ GAZETESİ

YEREL SÜRELİ YAYIN
YIL : 42 SAYI : 5250
FİYATI : 50 Kr. (KDV Dahil)
Sahibi : Serap GÜLER
Sorumlu Yazı İşleri Müdürü : Kadri GÜLER
İstiklal Cad. Bora Sok. No:5/A
Tel : 513 96 83 GEMLİK
korfezofset@hotmail.com
Yayınlanma ve Basım Yeri :
GÜLER AJANS
Matbaacılık-Yayıncılık-Reklamcılık Tesisi
İstiklal Cad. Bora Sok. No:5/A GEMLİK
(Dini bayram Günleri ve Pazar günleri yayınlanmaz)

GEMLİK SİNEMA GÜNLÜĞÜ

VENÜS SİNEMASI

ant-man(3d türkçe):
11:30-14:00-16:00-
18:00-20:00
Kağıttan kentler: 11:30-
13:30-17:.30-20:00
siccin 2: 15:30
kanlı tatil: 12:00-14:00-
15:45-17:30-20:00...

513 33 21

YİĞİT İNŞAAT
YAPI MALZEMELERİ LTD.ŞTİ

Üstün organizasyon yapısı ve profesyonel kadrosu, deneyimli, yenilikçi, dinamik ve yaratıcı özelliklerimizle ticaretin ve hizmetin temelini oluşturan işbirliği doğrultusunda geliştirdiğimiz etkili iş modelleriyle yolumuza BAŞARIYLA DEVAM EDİYORUZ...

BANYO & MUTFAK
SERAMİK
CAM MOZAİK
VİTRİFİYE
BANYO DOLAPLARI
LAMİNAT PARKE
KOMBİ - RADYATÖR
BOYA ve KABA
İNŞAAT MALZEMESİ
ISI VE SU YALITIM ÜRÜNLERİ
SIHHI TESİSAT ÜRÜNLERİ

ADLİYE BİNASI ALTI YENİ PAZAR CAD. NO : 98
TEL : 0 224 514 31 64 FAX : 0 224 513 90 41 - GEMLİK

MİLTON
DÜĞÜN SALONU

GEMLİK KÖRFEZİ'NİN DENİZLE BİRLEŞTİĞİ MÜTHİŞ MANZARADA YENİLENEN YÜZÜMÜZLE EN GÜZEL ANLARINIZI YAŞATMAK İÇİN VARIZ

Pasta - Meşrubat - Çerez
Piyanist + Dj Performans
Saten Sandalye Giydirme
Nikah Masası - Volkan gösterisi

2016 yılı REZERVASYONLARIMIZ BAŞLAMIŞTIR

İnternetten Canlı Yayın- Sahne - Işık gösterisi
Servis ve ekipmanlar - Sürpriz gösteriler

www.gemlikmilton.com
facebook/miltondugun
plus.google.com/miltondugun

HÜKÜMET KONAĞI KARŞISI
TEL : 513 10 71 GEMLİK

ELİT OTEL

KUMLA'DA HİZMETİNİZDE

- ÖZEL HAVUZ
- OTOPARK
- KLİMALI ODALAR
- ÇOCUK PARKI
- SICAK SU

YENİLENEN YÜZÜMÜZLE 7/24 HİZMET

- HAVUZ BAŞI PUB CAFE
- DÜĞÜN - NİŞAN VE
- DOĞUM GÜNÜ
- ORGANİZASYONLARI

KİLO İLE KÖFTE - ET ŞARKÜTERİ
KAHVALTI - ÇORBA - ZEYTİN - ZEYTİNYAĞI VE TURŞU ÇEŞİTLERİ BULUNUR

MEMNONİYET, KALİTE VE UYGUN FİYAT BİZDEN, KEYFİNİ ÇIKARMAK SİZDEN.

Armutlu Yolu Üzeri Küçük KUMLA
Rezervasyon Tel : 0 224 538 70 10

7/24 HİZMET

Kuruluş:1973

Gemlik Körfez

GEMLİK'İN İLK GÜNLÜK SİYASİ GAZETESİ

17 Ağustos 2015 Pazartesi www.gemlikkorfezgazetesi.com 50 Kr.

FATURA - SEVK İRSALİYESİ - TAŞIMA İRSALİYESİ - GİDER MAKBUZU
TAHSİLAT MAKBUZU- DAVETİYE - TAKVİM - KİTAP - DERGİ - İLAN-
CİLT YAPIMI - REKLAM - MADALYA - KUPA - PLAKET

GÜLEN ajans

İstiklal Cad. Bora Sok.
Bakır Apt. Altı No: 5/A GEMLİK
Tel : 0 224 513 96 83

Kumla'da bıçaklı kavgada 1 kişi öldü

Güne Bakış

Kadri GÜLER
kadri_guler@hotmail.com

HAFTA SONU GÜNLÜĞÜ

Cumartesi günü geldiğinde bizde bir gevşeme başlıyor.

İşyerinde de bunu yaşıyoruz.

Gün sanki bitmeyecekmiş gibi geli yor.

Cumartesi günlerim vasat geçiyor.

Biran önce eve gitmek, bahçeyle oyalanmak geliyor içimden.

Esnaflık bu, işyerini belirli saate kadar açık tutma alışkanlığından vazgeçemiyoruz. *Devamı syf 4'de*

Cumartesi günü akşamı Küçük Kumla sahilinde meydana gelen olayda Sinan Akat adlı garson arkadaşlarına "Siz bana yanlış yaptınız" diye saldırması üzerine başlayan kavgada M.K ve B.G. tarafından bıçaklanarak öldürüldü. Katil zanlıları polisce yakalandı. Adliyeye çıkarılan zanlılar tutuklandılar.

Hafta sonunda Küçük Kumla Mahal lesi'nde meydana gelen kavga sırasın da bıçaklanarak öldürülen Sinan Akat'ın katil zanlısı olduğu zanlısı 2 kişi polisçe yakalanarak çıkarıldıkları mahke mece tutuklandılar. Sinan Akat'ın öldürülmesiyle ilgili gün boyunca pek çok ismi sorguya alan polis, olayı tek kişinin yapmadığının belirlemesi üzerine diğer zanlıya da ulaştı. İlçe Emniyet Müdürlüğü Asayiş Bürosu ekipleri adı geçen 2 kişi ile birlikte suç aleti 2 ayrı bıçağı da ele geçirdi. *Syf 2'de*

Sinan Akat

ÖZEL AYKENT İLKÖĞRETİM OKULU 2002 GEMLİK

ÖZEL AYKENT İLKÖĞRETİM OKULU

"Aykent ile hedeflerinize doğru"

2015-2016 eğitim ve öğretim yılı için kayıtlarımız devam ediyor

Gemlik- Orhangazi yolu 2. Km
Umurbey Paşabahçeler Mevkii
Tel : 513 50 84 GEMLİK
www.aykentilkogretim.k12.tr

Deneyimli kadromuz ve çağdaş eğitim anlayışıyla sizlere en yakın özel okuluz

4 YAŞ	7.250
5 YAŞ	7.800
1. SINIF	10.000
2. SINIF	12.300
3. SINIF	12.300
4. SINIF	12.300
5. SINIF	12.300
6. SINIF	12.300
7. SINIF	12.300
8. SINIF	12.300

NOT : Ücretlerimize EĞİTİM-ÖĞRETİM, YEMEK, SERVİS ve KDV dahildir.

OKULUMUZUN YETİŞTİRDİĞİ ÖĞRENCİLER;
Hoşgörülüdür, çalışmalarını planlar ve uygular, ovensoldır, çağa ayak uydurmasını bilir, yeniliklere açıktır, süreç odaklıdır, paylaşımcıdır. Her zaman özveri ile çalışır, vefakardır, dostlarını asla unutmaz, sürekli eğitim ilkesi ile hareket eder, kararlı ve tutarlıdır, kendi kararlarını verir ve uygular, özgüveni tamdır. Her yerde ve her ortamda kendini ispatlar, engel tanımaz, "BAŞARACAĞIM" der ve başarır.

Gemlik Körfez
GEMLİK'İN İLK GÜNLÜK BİTİŞİ GAZETESİ

Kumla'da bıçaklı kavgada 1 kişi öldü

Cumartesi günü akşamı Küçük Kumla sahilinde meydana gelen olayda Sinan Akat adlı garson arkadaşlarına "Siz bana yanlış yaptınız" diye saldırması üzerine başlayan kavgada M.K ve B.G. tarafından bıçaklanarak öldürüldü. Katil zanlıları polisce yakalandı. Adliyeye çıkarılan zanlılar tutuklandılar.

Hafta sonunda Küçük Kumla Mahallesi'nde meydana gelen kavga sırasında bıçaklanarak öldürülen Sinan Akat'ın katil zanlısı olduğu zanlısı 2 kişi polisçe yakalanarak çıkarıldıkları mahkemece tutuklandılar.
Öğrenildiğine göre, Küçük Kumla da bir gazinoda garsonluk yapan Sinan Akat, arkadaşları tarafından bıçaklandı.
Olay, Cumartesi gecesi meydana geldi.
İddiaya göre, 31 yaşındaki Sinan Akat, "Siz bana yanlış yaptınız" diyerek arkadaşı 41 yaşındaki M.K. ile 35 yaşındaki B.G ya bıçakla saldırması sonucu meydana geldi.
Saldırı sırasında yaşanan arbedede M.K. ile B.G., elinden bıçağı aldıkları Akat'ı yaraladı.
Aşırı kan kaybeden

Sinan Akat, kaldırıldığı Gemlik Devlet Hastanesi'nde yaşamını yitirdi.
Olay sonrası kaçan M.K. ile B.İ.G.'yi polis gözaltına aldı.

GÜN BOYU SORGU

Sinan Akat'ın öldürülmesiyle ilgili gün boyunca pek çok ismi sorguya alan polis, olayı tek kişinin yapmadığının belirlemesi üzerine diğer zanlıya da ulaştı.
Daha önce gözaltına alınan M.K.'nın (41) yanı sıra B.G.'nin (22) de yapılan sorgu sonrasında suçunu itiraf ettiği öğrenildi.
Akat'ın ölümüne iki ayrı bıçaklamanın neden olduğu öne sürülürken, İlçe Emniyet Müdürlüğü Asayiş Bürosu ekipleri adı geçen 2 kişi ile birlikte suç aleti 2 ayrı bıçağı da ele geçirdi.
Zanlılar Emniyet Müdürlüğündeki sorgunun ardından, Gemlik Adliyesine sevk edilerek hakim karşısına çıkarılarak tutuklandılar.

KELES'TE TOPRAĞA VERİLDİ

Öte yandan bıçaklı kavgada hayatını kaybeden Sinan Akat ise Keles'te toprağa verildi.
Olayla ilgili olarak başlatılan soruşturma çok yönlü olarak sürdürülüyor.

GTSO aidat borcunu ödemeyenleri icraya verecek

Gemlik Ticaret ve Sanayi Odası'ndan yapılan açıklamada 5174 sayılı Türkiye Odalar ve Borsalar Birliği ile Odalar ve Borsalar Kanunu, ilgili yönetmelikler ile Gümrük ve Ticaret Bakanlığı'nın genelge ve yazıları uyarınca ödenmeyen aidatlarla ilgili olarak, askıda bulunan 510 üyesine icra takibi başlatılacağı belirtildi.
Odanın üyelerine icra takibi yapmayı istemediği fakat kamu alacağının tahsilinden de yönetim kurulu şahsen ve müteselsilen sorumlu olduğu gerçeğinden hareketle, böyle bir kararın alınmasının beklendiği ifade edildi.
En az 2 yıldır aidat borçlarını ödemeyen, durumu askıda olan üyelerin, ilk fırsatta borçlarını ödemeleri gerektiği, bununla ilgili olarak geçmiş aidat borçlarının Axess ve Bonus kredi kartlarına taksitlendirilerek tahsil imkanının da bulunduğu hatırlatıldı

1897
GEMLİK TİCARET ve SANAYİ ODASI

Öfkeli çiftçi aynı aileden 3 kişiyi öldürdü

Orhangazi de bir kişi, komşuları olan ve daha önceden de aralarında husumet bulunduğu belirlenen aynı aileden 3 kişiyi öldürdü.
Olay saat 16.00 sıralarında Orhangazi'ye bağlı Çakırlı Mahallesi'nde meydana geldi.
Alınan bilgilere göre, Çakırlı Mahallesi'nde yaşayan Hasan K., daha önce aralarında husumet bulunduğu belirlenen ve evlerinin hemen önünde oturan Reva Gem (46) ile ailesine kurşun yağdırdı.

KENDİ EVİNİN CAMINDAN ATEŞ ETMİŞ

Ali Gem (69), Gülfer Emine Gem (70) ve oğulları Reva Gem (46) kendilerine ait bahçeden traktörle eve geldi. Evlerinin bahçesine traktörle yanaşmak isteyen Gem ailesinin fertlerine karşı komşuları olan ve daha önce aralarında husumet bulunduğu ileri sürülen Hasan K. tarafından otomatik av tüfeği ile ateş açıldı. Açılan ateş sonrasında traktör şoför koltuğunda oturan Ali Gem ile traktörün kasasından inen Reva Gem ile Gülfer Emine Gem başlarına ve vücutlarına aldıkları kurşunla olay yerinde hayatını kaybetti.

ÇAKIRLI YASTA

Olay sonrasında ölen Gem ailesinin yakınları eve akın etti. Ali Gem, Reva Gem ve Gülfer Emine Gem'in ölümü yakınlarını gözyaşlarına boğdu. Olay yerine çağrılan sağlık ekipleri şahısların üçünün de hayatını kaybettiğini tespit etti. Olayın ardından jandarma ekipleri Çakırlı'ya gelerek olay yerinde güvenlik önlemi aldı. Öldürülen Gem ailesinin yakınları cinayeti işlediği ileri sürülen Hasan K.'nin evine saldırdı. Evin önündeki aracı parçalayan ve camlarını kıran öfkeli vatandaşları jandarma ekipleri sakinleştirdi.

CİNAYET ZANLISI KAYIPLARA KARIŞTI

Kendi evinin penceresinden ateş ederek 3 kişinin ölümüne neden olduğu ileri sürülen Hasan K. ise olay sonrasında kayıplara karıştı. Orhangazi Belediye Başkanı Neşet Çağlayan olayın ardından Çakırlı'ya gelerek olay hakkında bilgi aldı, yetkililerle görüştü. Cinayet kurbanı ailenin yakınlarına taziyelerini sunan Çağlayan, yetkililerden de bilgi aldı. Olay nedeniyle Orhangazi Cumhuriyet Savcısı cenazeler üzerinde inceleme yaptı. Orhangazi'nin bayan Cumhuriyet Savcısı acılı ailenin yakınlarını da teskin etmeye çalıştı.
Savcının incelemesinin ardından cenazeler Orhangazi Devlet Hastanesi morguna kaldırıldı. Jandarma ekipleri cinayet sonrasında kayıplara karışan Hasan K.'nin yakalanması için geniş çaplı çalışma başlattı.

İki kardeşi ayıran feci kaza

Mudanya da, 11 yaşındaki Melih'in güvenlik şeridinde beklerken hayatını kaybettiği trafik kazası saniye saniye MOBESE kameralarına yansıdı.
Türkiye eski pist şampiyonu olan baba, ehliyet mevzuatının yeniden düzenlenmesi için internette imza kampanyası başlattı.
Kaza, 23 Temmuz da Mudanya yolunun Tepedevrent mevkiinde meydana geldi. 18 yaşındaki Semi Aydemır, 34 BRJ 32 plakalı scooter ile kardeşi Melih'i (11) de alarak Altıntaş'taki yazlıklarından Bademli'deki evlerine doğru yola çıktı. Söz konusu yerde scooterları arızalanan iki kardeş, motoru güvenlik şeridine çekerek tamir etmeye koyuldu. Bu sırada dörtlüleri yanık bir şekilde ilerleyen M.S. (71) idaresindeki otomobil, güvenlik şeridindeki iki kardeşe çarptı. Kaza anı MOBESE kameraları tarafından saniye saniye görüntülendi.
Kayıtlarda, dörtlüleri yanık bir şekilde ilerleyen otomobilin, şerit değiştirdikten sonra güvenlik şeridinde beklenen iki kardeşin motoruna çarpması yer aldı. Küçük Melih, olay yerinde hayatını kaybederken, ağabeyi Semi Aydemir ise 3 ayrı hastanede toplam 8 gün süren tedavisinin ardından taburcu edildi.
Bir çocuklarını kaybetmenin, diğerinin ise ölümden dönmesinin üzüntüsünü yaşayan Aydemir ailesi, sürücünün serbest bırakılmasına tepki gösterdi.
Çocuklarıyla birlikte psikolojik destek alan aile adalet istedi.

Kahreden ölüm! Daha 15'indeydi

Bursa'da kalp krizi geçirdiği düşünülen 15 yaşındaki Mustafa Taha Gedik'in şüpheli bulunan ölümü üzerine soruşturma başlatıldı. Acı haberi alan ailesi ise kahroldu.
Olay, dün akşam saatlerinde merkez Osmangazi ilçesi Yenikaraman Mahallesi'nde meydana geldi. Eve gelip duş aldıktan sonra arkadaşlarıyla birlikte dolaşmak için dışarı çıkan 15 yaşındaki Mustafa Taha Gedik, yolda aniden yere yığıldı. Hemen Çekirge Devlet Hastanesi'ne kaldırılan Gedik, k[illegible]rtarılamadı. [illegible]cılık, [illegible] krizi geçirdiği düşünülen çocuğun şüpheli bulunan ölümü üzerine soruşturma başlattı. Ömrünün baharında hayatını kaybeden Mustafa'nın cesedi, kesin ölüm sebebinin tespiti için Adli Tıp Kurumu'na kaldırıldı. Olayla alakalı soruşturma sürüyor.

ÖZEL DİREKSİYON DERSİ VERİLİR 0 531 260 79 93

Güne Bakış

Kadri GÜLER
kadri_guler@hotmail.com

HAFTA SONU GÜNLÜĞÜ...

Akşam saatlerinde bir haftadır büroda olan Tarçın'ı da yanıma alarak Umurbey'e çıktım.

Gün batımını Umurbey'den izlemek bir başka keyif.

Aracın sesini tanıyan Tarçın'ın yavrusu (1 yaşını geçti) Paşa biz kapıya gelmeden havlayarak karşıladı bizi.

Ne sevgi öyle.

Annesini görünce çıldırdı hayvancağız.

Annesine saldırıyor, kulağını tutuyor, üzerine atlıyor, "gel benimle oyna" dercesine kıvrım, kıvrım kıvrılarak dönüyor etrafında...

Zor zapt ettim Paşa'yı.

Sonra saldım ikisini çimlerin üzerine, oynaşmalarını izledim bir süre.

Sallanan şezlongta gün batımının gözleyerek dinlendim.

Bir haftanın yorgunluğu 10 dakikalık dinlenmeyle atılmaz ki.

Bizim gibi günün 12 saatini koşuşturmay la geçirenlerin, hafta sonunu iple çektiklerini sanıyorum.

Umurbey deki görevlerimi tamamladıktan sonra, Kumla daki yazlığa, çocukların yanına gideceğim.

Onların havuz istemleri, arkadaş gurupla rıyla birlikte olma arzularını kıramıyorum.

Oysa bana göre Umurbey daha sakin ve serin.

Bahçem var, küçük hobi sebzeliğim var, aslında zaman geçirip, stres atılacak yer benim için Umurbey ve huzur bulduğum evim.

Serap, 2 günlüğüne Erdek - Tatlısu'ya arkadaş ziyaretine gittiğinden, çocukların hem annesi, hem babası oldum.

Elimde bir sürü poşetle saat 20.oo sıralarında Kumla daydım. Kumla akşamlarında mangal keyfi güzel oluyor.

Dediğim gibi de yaptım.

Ben mangalı ve masayı hazırladıktan sonra Barış ve Özgür teşrif ettiler.

Masayı yarım saat içinde donattım

Hanımın olduğu zamanki kadar olmasa da, fena sayılmazdı menü.

Kavun, karpuz, beyaz peynir, közlenmiş kırmızı biber, yoğurt, çoban salata..

Izgarada köfte, şiş tavuk ve tavuk pirzola...

Tabii yanında gidecek, bir duble buzlu Yeni Rakı..

Masa keyfi facebooktan indirdiğim müzikle biraz uzadı.

Gazetelere göz atarken dalmışım.

Pazar sabahı sanki bir işim varmışçasına yine saat 06.oo da uyandım.

Biraz tavşan uykusuyla ite kaka kendimi yataktan dışarı atamadım. Ama nem o kadar çok ki Kumla da bunaldım.

Sabah haberlerini NTV de izledim bir süre... Kahpe saldırılarla her gün şehit sayısı artıyor. Dün de bir polis, 3 erimiz kanlı pusuya kurban gitmiş.

HDP'li bazı belediyeler Güneydoğuda özerklik ilan etmişler.

Demokratik açılımdan nerelere geldik.

Ülke tam bir savaş ortamında.

Bu ortamda erken seçimlerden söz ediliyor.

Birilerinin egoları 7 Haziran da tatmin olmadığı için yeniden ülkeyi sandığa götürecekler.

Allah başımızdakileri akıl fikir versin.

Dün Kumla da nemden bunaldım.

Bir ara sahili dolaştım.

Büyük Kumlada yapımına başlanan 2. Kadınlar Plajı'nı yakından görme imkanım oldu.

Dışı örtülmüş, içinin tamamlanması yaz bitince gerçekleşecek anlaşılan.

Nasıl bir kadınlar plajıysa, iskeleye gidenler muhafazakar hanımlar istemese de onları uzaktan izleyebilecek.

Kapalı her şey ilgi odağı olur.

Ama onunda bir yolunu bulurlar, iskeleye çıkma yasağı getirirler, olur biter.

Kumla dün tarihi bir gününü yaşadı. Bir yandan kadınlar plajı yapılırken, kızlı erkekli, genci yaşlısı kadınlar plajının çevresinde denizde serinliyordu.

Büyük Kumla sahilinde yaman bir çelişki yaşayacağız gelecek yaz.

TSO yönetimi Kaymakam Altıntaş'ı ziyaret etti

Gemlik Ticaret ve Sanayi Odası (GTSO), göreve geçtiğimiz hafta başlayan Gemlik Kaymakamı Mustafa Altıntaş'ı ziyaret etti. Kaymakam Altıntaş, *"Biz Türkiye'nin birçok noktasında görev yaptık. Gemlik güzelliği ile de, sıkıntılarıyla da çok güzel bir ilçe. Sorunları da hep beraber düzelte ceğiz. Gemlik'te toplumsal açıdan sorun yaşanmıyor. Dayanışma da ön plana çıkıyor. Cumartesi-pazar günleri tatil yerlerine ulaşımda sorun yaşanıyor. Eğitimde ise, bugüne kadar görev yaptığım yerlerde sınıf başına öğrenci sayısı en az Gemlik'te. Devam eden okul çalışma ları var, bunlar tamamlanınca eğitim daha iyi noktaya gelecek"* dedi.

Akıt, Kaymakam Altıntaş'ın Gemlik'i kısa sürede iyi analiz ettiğini belirtti.

Akıt, Gemlik'in bundan sonra daha iyi noktasına gelmesi konusunda da, ortak çalışma lara oda olarak hazır olduklarını ifade etti.

SIRENA MARINE

Orhangazi'de Denizcilik ve Otomotiv & Raylı Sistemler iş kollarında üretim yapmakta olan sektöründe lider ve hızla büyüyen kuruluşumuz için tecrübeli veya tecrübesiz ÜRETİM OPERATÖRLERİ aranmaktadır.

İlgilenen adayların 18 Ağustos 2015 Salı günü aşağıdaki fabrika adresine başvurmaları rica olunur.

Sirena Marine Denizcilik Sanayi ve Ticaret A.Ş.
Celtikçi Mahallesi, Han Yeri Mevki, Orhangazi – Bursa
Tel: 275 7600

AZUREE Euphoria AZIMUT YACHTS

KAŞEDE BEKLEMEK YOK
KALİTELİ KAŞELER UYGUN FİYATLARLA
1 SAATTE TESLİM EDİLİR
GÜLER AJANS
MATBAACILIK - YAYINCILIK - REKLAMCILIK
İstiklal Caddesi B Sokak No : 5/A GEMLİK
Tel : (0.224) 513 96 Fax : (0.224) 513 35 95

Gemlik Belediyesi Kadınlar Plajı atağında

2. KADINLAR PLAJI BÜYÜK KUMLA'YA YAPILIYOR

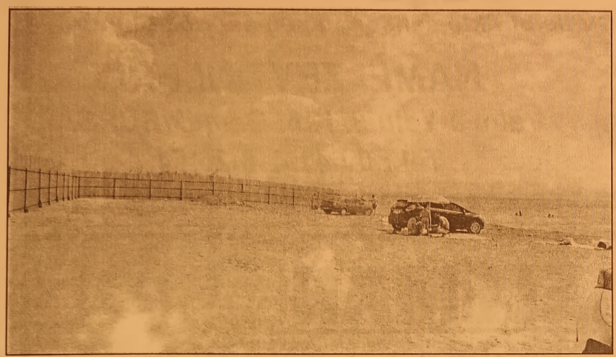

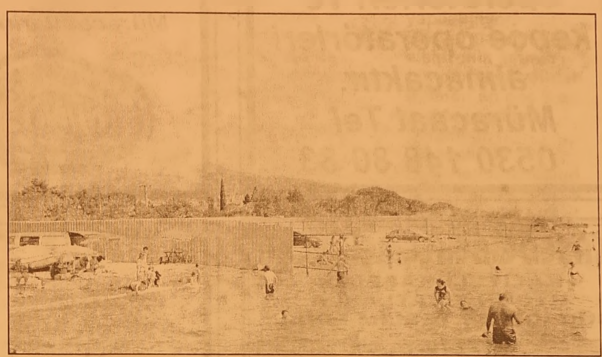

Gemlik Belediyesi ikinci kadınlar plajı yapımına Büyük Kumla Mahallesi'nde başladı. Büyükşehir Belediyesi'nce Kurşunlu Mahallesi'nde eski Öğretmen evinin önüne kıyıda yapılan Kadınlar Plajı, Gemlik Belediye sine ilham kaynağı oldu.

Gemlik Belediyesi, Gençlik ve Spor Bakanlığı ile zaman zaman Milli Eğitim Bakanlığına bağlı olarak 1970'li yıllardan beri kullanılan Hasanağa Gençlik Kampı'nın bir bölümünde yalnız kadınların denize girmesi için Kadınlar Plajı yaparak geçtiğimiz hafta hizmete soktu.

2. PLAJA HEMEN BAŞLANDI

Adalet ve Kalkınma Partisi kurulduktan bugune 4 yıl Mehmet Turgut döneminde, Refik Yılmaz'ın Belediye Başkan vekilliği ve başkanlığı dönemindi 40 kilometreye yakın sahil bandı bulunan İlçemiz ve kıyı mahallelerinde bir tek genel plaj yapılmazken, bu sezon plaj yapımında öncelik Kadınlar Plajıyla başlandı.

Geçtiğimiz hafta sonunda Belediyeden yapılan duyurularla Hasanağa Kampının Kadınlar Plajı yapıldığı Belediye'nin internet sayfasında ve bill-boardlara konan reklamlarla duyuruldu. İstek olursa yeni Kadınlar Plajı yapılacağını duyuran Belediye yetkilileri, Büyük Kumla Deresi ile Büyük Kumla İskelesi arasındaki geniş kumsalı geçtiğimiz gunlerde 2 metre yuksekliğinde saç levhalarla kapatarak, Kadınlar Plajı yapımına başladı

'Gemlik Körfez' www.gemlikkorfezgazetesi.com

EFENDİOĞLU MERMER SAN. TİC. A.Ş.

ŞİRKETİMİZ BÜNYESİNDE ÜRETİM DEPARTMANINDA ÇALIŞTIRILMAK ÜZERE VASIFSIZ BAY VE BAYAN ELEMANLAR ALINACAKTIR.

BAY ELEMANLARIN ASKERLİĞİNİ YAPMIŞ OLMASI VE MÜRACAATLARIN ŞAHSEN YAPILMASI RİCA OLUNUR

AÇMALAR MEVKİİ GEDELEK ORHANGAZİ / BURSA
TEL : 0 224 586 00 05

ELEMAN

DOLGUN ÜCRETLİ TIR ŞOFÖRLERİ KONTEYNER TAŞIMACILIĞI İÇİN GÜVENLİK GÖREVLİLERİ ALINACAKTIR.

DOĞRUDAN NAKLİYE PETROL TİC. LTD.ŞTİ.
Tel 0 530 783 62 61

Bu gazete Anadolu'nun Sesi iPad-iPhone uygulamasında yayımlanmaktadır.

'Gemlik Körfez' www.gemlikkorfezgazetesi.com

ELEMANLAR ARANIYOR

Deneyimli forklift operatörleri ve kepçe operatörleri alınacaktır.
Müracaat Tel : 0530 148 80 83

ELEMAN ARANIYOR

Firmamız bünyesinde çalışacak GIDA MÜHENDİSLERİ ve TEKNİKERLERİ aranıyor
Müracaatların CV ile birlikte şahsen yapılması rica olunur.

NAMLI Zeytinleri

NAMLI ZEYTİNLERİ
Yalova Yolu 3. Km. Gemlik/BURSA
Tel : 0 541 416 26 54

KAŞEDE BEKLEMEK YOK
KALİTELİ KAŞELER
UYGUN FİYATLARLA
GÜN İÇİNDE TESLİM EDİLİR

GÜLER AJANS
MATBAACILIK - YAYINCILIK - REKLAMCILIK
İstiklal Caddesi Bora Sokak No : 5/A GEMLİK
Tel : (0.224) 513 96 83 Fax : 513 35 95

ELEMAN

Yemek ve temizlik işlerinden anlayan 35-45 yaş arası en az 2 yıl tecrübeli BAYAN eleman aranıyor.
AKRAN NAKLİYAT
Engürücük Köyü Çamlık Mevkii
Yeniköy Kavşağı Gemlik/Bursa
Tel 0 535 332 50 44

42 yıllık tecrübemiz ile hizmetinizdeyiz....

GÜLER ajans
MATBAACILIK YAYINCILIK REKLAMCILIK ORGANİZASYON VE TANITIM HİZMETLERİ

- FATURA
- SEVK İRSALİYESİ
- TAŞIMA İRSALİYESİ
- GİDER MAKBUZU
- TAHSİLAT MAKBUZU
- DAVETİYE
- TAKVİM & KİTAP
- DERGİ & İLAN
- KARTVİZİT & KAŞE
- EL İLANI & BROŞÜR
- CİLT YAPIMI
- İLAN & REKLAM
- PLAKET & KUPA
- MADALYA
- NİKAH ŞEKERİ
- BEBEK ŞEKERİ
- HEDİYELİK EŞYA

İstiklal Cad. Bora Sok. Bakır Apt. Altı No: 5/A
Tel : 0 224 5 3 96 83 GEMLİK

Gemlik Körfez
GEMLİK'İN İLK GÜNLÜK SİYASİ GAZETESİ

Dikkat! 15 bin lira cezası var

Elektronik ticaret düzenlemesinin ardından, pazarlama ve tanıtım amaçlı, istenmeyen mesaj, arama ve e-posta gibi uygulamalar için vatandaşlardan gelen şikayet sayısı 35 bini aştı.
Cep telefonlarına SMS ile gelen reklam mesajlarını yönelik yapılan düzenlemenin ardından ilk rakam lar gelmeye başladı. Elektronik ticarette 1 Mayıs'ta yürürlüğe giren yeni düzenlemelerin ardından, pazarlama ve tanıtım amaçlı, istenmeyen mesaj, arama ve e-posta gibi uygulamalar için vatandaşlardan gelen şikayet sayısı 35 bini aştı.
Gümrük ve Ticaret Bakanlığının "Ticari Elektronik İleti Şikayet Sistemi" üzerinden toplam 35 bin 363 şikayet yapılırken, şikayet türlerinde istenmeyen SMS'ler ilk sırayı yer aldı. Buna göre, vatandaşlar tarafından istenmeyen SMS'ler için 32 bin 405

şikayet yapıldı. Öte yandan sesli aramalar için 2 bin 124, e-postalar için de 834 şikayette bulunuldu.
Düzenlemeye göre, pazarlama ve tanıtım amaçlı ve izinsiz gönderilen SMS, arama, e-postalarla ilgili şikayetler Gümrük ve Ticaret Bakanlığına, elektronik haberleşme sektöründe hizmet veren işletmecilerin abonenin isteği dışında gönderdiği pazarlama ve tanıtım amaçlı SMS ve e-postalar konusundaki şikayetler ise Bilgi Teknolojileri ve İletişim Kurumuna (BTK) yapılıyor.

İNTERNETTEN BAŞVURU YAPILABİLİYOR

Şikayet başvuruları, elektronik ortamda kolay ve hızlı bir şekilde Gümrük ve Ticaret Bakanlığının resmi internet sitesindeki şikayet portalı veya e-Devlet Kapısı üzerinden ya da dilekçe ile ticaret il müdürlüklerimize yapılabiliyor. Başvurularının ticari elektronik iletinin gönderildiği tarihten itibaren en geç 3 ay içinde yapılması gerekiyor. Şikayetlerin değerlendirilmesind en sonra ilgililere idari para cezası uygulanabiliyor. Kanuna aykırı hareket edenlere bin liradan 15 bin liraya kadar değişen idari para cezası öngörülüyor.

Liselerde boş kontenjan 300 bini bulacak

Milli Eğitim Bakanlığı (MEB) Müsteşar Yardımcısı Muhterem Kurt, liselere yerleştirme sonucunda 71 bin 373 öğrencinin yerleşemediğini ancak okullarda 248 bin 908 kontenjan boşluğunun olduğunu belirterek, "Yani yaklaşık 3-4 katı kontenjan boşluğu var. Bir de bu yerleştirmelerin bir kısmının özel öğretim okullarına geçeceğini düşündüğünüzde 30-40 bin civarında, bu kontenjan artarak 300 binleri bulacak" dedi.
Açıklama yapan Kurt, Temel Eğitimden Ortaöğretime Geçiş (TEOG) sistemi kapsamında liselere yerleştirme sonuçlarıyla ilgili değerlendirmelerde bulundu.
Kurt, "1 milyon 288 bin 315 öğrencimizin, Yerleştirmeye Esas Puanları (YEP) hesaplanmıştı. Bunlardan 1 milyon 108 bin 182'si tercihte bulundu. Öğrencilerimizden yüzde 94'ünü yaptıkları tercihlere yerleştirdik. Öğrencilerimize biz 25 tercih hakkı vermiştik, 25 tercihinden birine yerleşen öğrencilerin oranı yüzde 94" diye konuştu.
960 bin 136 öğrencinin ilk 10 tercihinden birine yerleştiğini, bu öğrencilerin de toplam tercih yapan öğrencilerin yüzde 87'sini oluşturdu ğunu belirten Kurt, "Başarılı bir tercih ve başarılı bir yerleştirmeden söz edebiliriz" dedi.
Daha iyi okullara yerleşmek için neler gerekiyor Yerleştirmelerin devam ettiğini veboş kontenjanlar için sürecin işlediğini belirten Kurt, açıklamasına şöyle devam etti: "Öğrencilerin tercihleri dışında bir yere yerleştirme yapmıyoruz. Ancak, tercih yapıp da bir ortaöğretim kurumuna yerleşemeyen öğrencilerimiz var. Bunların sayısı da 71 bin 373, yaklaşık yüzde 6 gibi, bu öğrencilerimizi açık lise kurumlarına yerleştiriyoruz. 17 Ağustos itibarıyla yerleştirmeye esas nakillerimiz başlıyor, 3 hafta boyunca 7 Eylül'e kadar devam eden yerleştirme nakillerimiz var. Öğrencilerimiz daha iyi yerlere yerleşmek, boşalan kontenjanları değerlendirmek için 17 Ağustos'tan itibaren yerleştirme nakillerine başvurabilecekler. Bu arada her hafta 3 tercih yapacaklar, bir ortaokuldan bu tercihlerini onaylatacaklar, dolayısıyla 3 hafta boyunca devam eden süreç 7 Eylül'de bitmiş olacak.

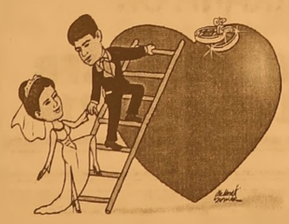

TÜRKİYE'NİN EN KALİTELİ ve EKONOMİK DAVETİYELERİ EN UYGUN FİYATLARLA ...

EN ÖZEL ve GÜZEL GÜNLERİNİZ İÇİN...

1 GÜNDE DAVETİYE BASILIR

Zengin çeşit ve kataloglarımızı görmeden karar vermeyin ...

İstiklal Cad. Bora Sok. Akbank Aralığı
No : 5/A GEMLİK Tel : (0.224) 513 96 83

GÜLER AJANS

MATBAACILIK - YAYINCILIK - REKLAMCILIK

14 Milyon Ev Hanımına Müjde

Bursalı bir müteşebbis, geliştirdiği yarı zamanlı iş modeli ile Türkiye'deki 14 milyon ev hanımına istihdam kapısı açıldı.

Türkiye'de iş gücüne dahil olmayan 29 milyon kişinin neredeyse yüzde 50'sini teşkil eden ev hanımları için yarı zamanlı iş modeli geliştiren AZAD İşgücü Yönetim Kurulu Başkanı Mustafa Salkım, uyguladığı sistemle 300'den fazla ev hanımına SGK güvencesinde iş imkanı sağlıyor. İlk defa uygulanan sistemle otomotivden tekstile, cateringten hizmet ve sağlığa kadar onlarca sektör yarı zamanlı iş modelinden faydalanıyor.

Bursa'da yıllardır çalıştığı kurumsal bir firmada evlenme, çocuk ve yaşlı bakımı gibi sebeplerle işten ayrılan kadınların istihdama kazandırılması için yarı zamanlı iş modeli geliştiren Salkım, kendi kurduğu AZAD İşgücü Personel Destek firmasıyla saatlik personel kiralama sistemini oluşturdu.

Türkiye'de 14 milyon civarında ev hanımı olduğuna dikkat çeken Salkım, "Hepsi bir şekilde çalışmak, aile bütçesine katkıda bulunmak istiyor. Fakat çeşitli sebeplerle bunu gerçekleştiremiyorlar. Bugün 300'den fazla ev hanımı bizim kurduğumuz yöntemle hem aile bütçesine katkıda bulunuyor. Hem de SGK ile tanışarak devlet güvencesi altına girdi. Avrupa'da uygulanan bu modeli burada uygulamaya çalışıyoruz" dedi.

"YARIM GÜNDE 600 LİRA KAZANABİLİRSİNİZ"

Servislerle çalışanları evlerinden aldıklarının ifade eden Salkım, firmanın iş talebine göre belirlenen saatlerde ev hanımlarının sürekli çalışarak evlerine katkı sağladığını söyledi. Çalıştıkları firmaların da çalışanlarında bu modelden memnun olduğuna dikkat çeken Salkım, "Bursa'da onlarca sektörden kurumsal firmanın haricinde resmi kurumlara da hizmet veriyoruz. Çalışanlarımız tam zamanlı çalışan personel gibi her türlü imkana sahipler. 60 yaşına kadar ev hanımları bu fırsattan faydalanırken istedikleri sadece, sigortalı olmak ve evdeki bütçeye katkı sağlamak. Bu şekilde bir bayan en azından 600 lira maaş ve yarım sigortaya kavuşmuş oluyor" dedi.

"KREŞ VE HASTA BAKIM EVLERİ ARTMALI"

Devletin ve mahalli idarelerin desteğiyle daha fazla kadını istihdama katacak donanımda olduklarını belirten Salkım, "Binlerce ev hanımını istihdama kazandıracak portföye sahibiz. Bizler bu modelle para değil insan kazanıyoruz. Ev hanımları ve aileleri bu uygulamadan memnunlar. Özellikle Bursa Valisi Münir Karaloğlu olmak üzere Bursa Büyükşehir Belediye Başkanı Recep Altepe, BTSO Başkanı İbrahim Burkay ve diğer yerel yöneticilerimizin ev hanımlarının istihdama kazandırılması modeline destek olmaları için çeşitli mahallelere kreş ve hasta bakım evleri yapmalarını istiyoruz. Bu sayede ev hanımları daha fazla istihdama katılabilir" dedi

SATILIK ZEYTİNLİK

KUMLA YOLU HASANAĞA MEVKİİNDE 2709 M2 İKİ YOLA CEPHELİ SAHİBİNDEN SATILIK ZEYTİNLİK

0 543 582 15 78

SATILIK

UMURBEY'DE BAHÇELİ 4 +1 MASRAFSIZ ŞÖMİNELİ - ÜÇ TARAFI BAHÇELİ SAHİBİNDEN SATILIK LÜKS DAİRE

0 535 378 18 00

ELEMANLAR

FABRİKAMIZDA MUTFAK BÖLÜMÜNDE ÇALIŞACAK ELEMANLAR ARANIYOR

VERONA MERMER
TEL : 514 20 21

KAŞEDE BEKLEMEK YOK

KALİTELİ KAŞELER UYGUN FİYATLARLA

1 SAATTE TESLİM EDİLİR

GÜLER AJANS

MATBAACILIK - YAYINCILIK - REKLAMCILIK

İstiklal Caddesi Bora Sokak No : 5/A GEMLİK
Tel : (0.224) 513 96 83 Fax : (0.224) 513 35 95

Milyonerlerin parası 550 milyar lirayı geçti

Hesabında 1 milyon lira ve üzeri parası olan mudilerin banka hesaplarındaki parası 550 milyon lirayı geçti.
Bankacılık Düzenleme ve Denetleme Kurumu (BDDK) verilerinden yaptığı derlemeye göre, 2015 haziran sonu itibarıyla Türkiye'de hesabında 1 milyon lira ve üzeri parası olan 86 bin 177 mudi bulunuyor. Bu mudilerin banka hesaplarındaki meblağ ise 550 milyar 434 milyon 710 bin liraya denk geliyor.
Aynı dönemde Türkiye'de banka hesap sayısı haziran sonu itibarıyla 61 milyon 827 bin 822 oldu. Bu rakam 2014 aralık sonunda 59 milyon 238 bin 929 idi. Buna göre 6 aylık süre zarfında hesap sayısı 2 milyon 588 bin 893 daha arttı.
6 ayda milyonerlere 8 bin 967 kişi daha eklendi
Haziran sonu itibarıyla bankalardaki 61 milyondan fazla hesabın 58 milyon 690 bin 830'unu hesabında 10 bin liraya kadar bakiye bulunan mudiler, 4 milyon 436 bin 650'sini 10 bin ile 50 bin lira olanlar, 1 milyon 947 bin 714'ünü 50 bin ile 250 bin lira olanlar, 370 bin 67'sini 250 bin ile 1 milyon lirası olanlar, 86 bin 177'sini de 1 milyon lira ve üzeri olanlar oluşturuyor.

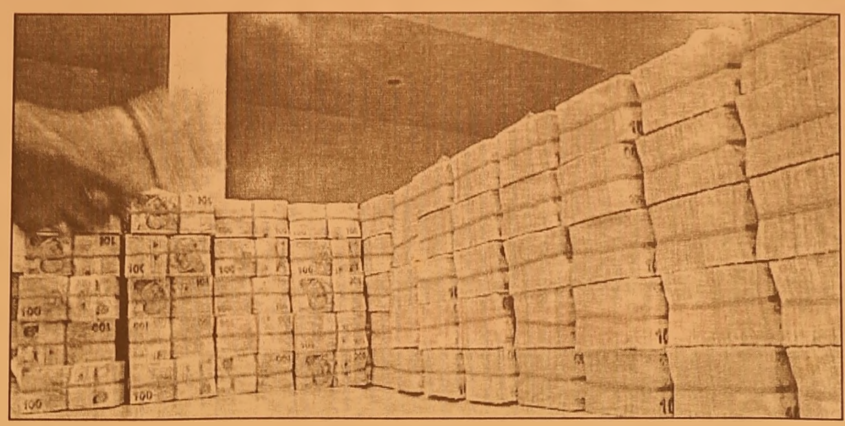

Hesabında 1 milyon lira ve üzeri bulunan mudi sayısı haziran 2015 itibariyle 86 bin 177'ye çıktı. Bu rakam 2014 aralık itibarıyla 77 bin 210 idi. Buna göre, ilk yarıda milyoner sayısı 8 bin 967 kişi daha artmış oldu.

Türkiye'nin "en pahalı noktası" Kapalıçarşı

İstanbul'daki Kapalıçarşı, metrekare başına 3 bin 500 dolara varan kira bedeli ile İstanbul'un ve Türkiye'nin en değerli yeri oldu.
Beyazıt, Nuruosmaniye ve Mercan semtlerinin ortasında yer alan dünyanın en eski ve en büyük kapalı çarşısı "Kapalıçarşı", metrekare başına 3 bin 500 dolara varan kira bedeli ile İstanbul'un en pahalı noktası oldu.
Eva Gayrimenkul Değerleme, aylık kira bedeli bakımından İstanbul'un en değerli caddelerini sıraladı. Buna göre Kapalıçarşı'nın kalbi Kalpakçılar Caddesi, metrekare başına aylık 2 bin dolardan başlayıp 3 bin 500 dolara kadar varan kira bedeli ile İstanbul'un, dolayısıyla Türkiye'nin en değerli yeri oldu.
Kapalıçarşı'yı kira pahalılığında İstiklal Caddesi takip etti.
Turistlerin uğrak yeri olan İstiklal Caddesi'nde aylık kiralar metrekare başına 250 dolardan başlıyor, 500 dolara kadar çıkıyor.
İstiklal Caddesi'ni kira metrekare fiyatı 540 ila bin 60 lira arasında değişen Bağdat Caddesi, 157 dolar ila 250 dolar arasında değişen Nişantaşı Abdi İpekçi Caddesi, 250 ila 600 lira arasında değişen fiyatlarla da Beşiktaş-Çarşı takip etti.
Buraların hemen devamında ise 250-400 lira arasında değişen metrekare fiyatı ile Bahariye Caddesi, ortalama 200 lira ile Alemdağ Caddesi, 150-400 lira ile Bakırköy-İstasyon Caddesi, 50-150 dolarla Halaskargazi-Cumhuriyet Caddesi, 80-300 lira ile de Fatih-Fevzipaşa Caddesi geldi.
"Beşiktaş-Çarşı, değer yükselişinin en sınırlı olduğu cadde
Konuyla ilgili sorularını yanıt layan Eva Gayrimenkul Değerleme Genel Müdürü Cansel Turgut Yazıcı, metrekare başına 3 bin 500 dolara varan kira bedeli ile Türkiye'nin en pahalı caddesi olan Kapalıçarşı, Kalpakçılar Caddesi'nde bulunan dukkanlar da son 1 yılda yaklaşık yüzde 20 kira artışının yaşandığını söyledi.
Kalpakçılar Caddesi'nin Türkiye genelinde başka bir emsali olmadığından bu artışın olağan kabul edildiğini aktaran Yazıcı, "Kiralamalar altın üzerinden yapılmaktadır, artışın bir kısmı da bundan kaynaklanmak tadır" dedi.
Son 1 yıl içerisinde kira fiyatı en çok artan caddenin Kapalıçarşı Kalpakçılar Caddesi olduğunu vurgulayan Yazıcı, sözlerine şoyle devam etti:
"Bunun temel nedeni, bu caddenin benzeri olmayan ve dünyanın şu anda en kıymetli caddelerinden biri olmasıdır. Burada esnafın büyük çoğunluğu yüz yıllardır gelenek, göreneklerinden hala vazgeçmemiş durumdadır. Bu nedenle dükkanların satışları bile hala kilo altın üzerinden yapılmaktadır."

'Gemlik Körfez' www.gemlikkorfezgazetesi.com

GEMLİK REHBERİ

GEREKLİ TELEFONLAR	
İtfaiye	110
Polis İmdat	155
Jandarma İmdat	156
Jandarma K.	513 10 55
Polis Karakolu	513 18 79
Gar. Kom.	513 12 06
KAYMAKAMLIK	
Kaymakamlık	513 10 51
C.Savcılığı	513 10 53
C.Savcı Yrd.	513 29 54
Emniyet Müd.	513 10 28
ULAŞIM	
Pamukkale	512 00 26
DENİZ UÇAĞI	513 66 13
Pegasus Akmis Seyahat	514 63 62
METRO	513 12 12
Aydın Turizm	513 20 77
Süzer Turizm	512 10 72
Kemberoğlu-Esadaş	514 46 49
Anıtur	514 47 71
Kamil Koç	513 01 63
HASTANELER	
Devlet Hastanesi	517 34 00
Sahil Dev. Hast.	513 23 29
Mer.Sağ.Ocağı	513 10 66
Tomokay Tomografi	513 65 29
Konur Tıp Mrk.	514 80 88
TAKSİLER	
Körfez Taksi	513 18 21
Çınar Taksi	513 24 67
Güven Taksi	513 32 40
Gemlik Taksi	513 23 24
Manastır Taksi	517 33 94

RESMİ DAİRELER	
Telefon Arıza	121
UEDAŞ ARIZA	186
UEDAŞ İşletme	513 45 03
Statyum	514 00 95
Orm.Böl.Şef.	513 12 86
Milli Eğt. Md.	513 11 74
Halk Kütüphane	513 13 53
Askerlik Şb.	513 10 57
Karayolları	513 13 08
Liman Baş.	513 11 33
Mal Müd.	513 10 95
Nüfus Md.	513 37 42
Özel İd. Md.	513 15 07
Tapu Sicl. Müd.	513 14 14
Müftülük	513 13 64
Gümrük Md.	524 85 86
Ver. Dairesi Md.	513 10 92
İlçe Tarım Müd.	513 10 45
İlçe Seç. Md.	513 77 73
Halk Eğitim Müd.	513 18 46
İŞ-KUR	513 71 66
BELEDİYE	
Santral	513 45 21 -23
Başkanlık	513 45 20
BUSKİ	514 57 96
İtfaiye	513 23 25
Muhasebe Md.	513 45 21-182
Yazı İşl. Md.	513 45 21-111
Su Arıza	Yalnız 185

DENİZ OTOBÜSÜ	
Bursa	256 77 84
Mudanya	544 30 60
Yenikapı	(212) 516 12 12
Yalova	(226) 811 13 23
İDO İmam Aslan Dinlenme Tes.	513 23 94
VAPUR - FERİBOT	
Yalova	(226) 814 10 20
Topçular	(226) 363 43 19
Eskihisar	(262) 655 60 31
OTOBÜS	
Şehirlerarası	261 54 00
Otobüs Terminali	(18 Hat)
DAĞITICILAR	
GEMDAŞ	513 29 29
Aygaz	513 12 95
Habaş	513 16 37
Mogaz	513 75 58
Ergaz	513 88 43
Milangaz	513 22 59
Habaşgaz	513 4[illegible]
Yeni Likitgaz	513[illegible]
BP Gaz	51[illegible]
Bütünlor Likitgaz	51[illegible]0
Akçagaz	514 [illegible]0
Totalgaz	514 17 00
Akcan Petrol	513 10 79
MAR-PET	513 30 33
Tuncay Otogaz	513 16 45
Beyza Petrol	513 01 03

Gemlik Körfez
GEMLİK'İN İLK GÜNLÜK SİYASİ GAZETESİ
YEREL SÜRELİ YAYIN
YIL : 42 SAYI : 5250
FİYATI : 50 Kr. (KDV Dahil)
Sahibi : Serap GÜLER
Sorumlu Yazı İşleri Müdürü : Kadri GÜLER
İstiklal Cad. Bora Sok. No:5/A
Tel : 513 96 83 GEMLİK
[illegible]rfezofset@hotmail.com
[illegible]etim ve Basım Yeri :
[illegible]ÜLER AJANS
Matbaacılık-Yayıncılık-Reklamcılık Tesisi
Istiklal Cad. Bora Sok. No:5/A GEMLİK
(Dini bayram Günleri ve Pazar günleri yayınlanmaz)

GEMLİK SİNEMA GÜNLÜĞÜ
VENÜS SİNEMASI
ant-man(3d türkçe):
11:30-14:00-16:00-
18:00-20:00
Kağıttan kentler: 11:30-
13:30-17:.30-20:00
siccin 2: 15:30
kanlı tatil: 12:00-14:00-
15:45-17:30-20:00...
513 33 21

Y YİĞİT İNŞAAT
YAPI MALZEMELERİ LTD.ŞTİ

Üstün organizasyon yapısı ve profesyonel kadrosu, deneyimli, yenilikçi, dinamik ve yaratıcı özelliklerimizle ticaretin ve hizmetin temelini oluşturan işbirliği doğrultusunda geliştirdiğimiz etkili iş modelleriyle yolumuza BAŞARIYLA DEVAM EDİYORUZ...

BANYO & MUTFAK
SERAMİK
CAM MOZAİK
VİTRİFİYE
BANYO DOLAPLARI
LAMİNAT PARKE
KOMBİ - RADYATÖR
BOYA ve KABA
İNŞAAT MALZEMESİ
ISI VE SU YALITIM ÜRÜNLERİ
SIHHI TESİSAT ÜRÜNLERİ

ADLİYE BİNASI ALTI YENİ PAZAR CAD. NO : 98
TEL : 0 224 514 31 64 FAX : 0 224 513 90 41 - GEMLİK

MİLTON
DÜĞÜN SALONU

GEMLİK KÖRFEZİ'NİN DENİZLE BİRLEŞTİĞİ MÜTHİŞ MANZARADA YENİLENEN YÜZÜMÜZLE EN GÜZEL ANLARINIZI YAŞATMAK İÇİN VARIZ

Pasta - Meşrubat - Çerez
Piyanist + Dj Performans
Saten Sandalye Giydirme
Nikah Masası - Volkan gösterisi

2016 yılı REZERVASYONLARIMIZ BAŞLAMIŞTIR

İnternetten Canlı Yayın - Sahne - Işık gösterisi
Servis ve ekipmanlar - Sürpriz gösteriler
www.gemlikmilton.com
facebook/miltondugun
plus.google.com/miltondugun

HÜKÜMET KONAĞI KARŞISI
TEL : 513 10 71 GEMLİK

ELİT OTEL

KUMLA'DA HİZMETİNİZDE

- ÖZEL HAVUZ
- OTOPARK
- KLİMALI ODALAR
- ÇOCUK PARKI
- SICAK SU

YENİLENEN YÜZÜMÜZLE 7/24 HİZMET

- HAVUZ BAŞI PUB CAFE
- DÜĞÜN - NİŞAN VE
- DOĞUM GÜNÜ
- ORGANİZASYONLARI

KİLO İLE KÖFTE - ET ŞARKÜTERİ
KAHVALTI - ÇORBA - ZEYTİN - ZEYTİNYAĞI VE
TURŞU ÇEŞİTLERİ BULUNUR

Armutlu Yolu Üzeri Küçük KUMLA

Rezervasyon Tel : 0 224 538 70 10

MEMNUNİYET, KALİTE VE UYGUN FİYAT BİZDEN, KEYFİNİ ÇIKARMAK SİZDEN.

7/24 HİZMET

Kuruluş:1973

Gemlik Körfez

GEMLİK'İN İLK GÜNLÜK SİYASİ GAZETESİ

18 Ağustos 2015 Salı www.gemlikkorfezgazetesi.com 50 Kr.

FATURA - SEVK İRSALİYESİ - TAŞIMA İRSALİYESİ - GİDER MAKBUZU
TAHSİLAT MAKBUZU- DAVETİYE - TAKVİM - KİTAP - DERGİ - İLAN-
CİLT YAPIMI - REKLAM - MADALYA - KUPA - PLAKET

GÖLET ajans

İstiklal Cad. Bora Sok.
Bakır Apt. Altı No: 5/A GEMLİK
Tel : 0 224 513 96 83

Büyükşehir Belediyesi Kaplıca Projesi hazırladı

Güne Bakış

Kadri GÜLER
kadri_guler@hotmail.com

AKP MHP KOALİSYONU DA FİYASKO

7 Haziran seçimlerinden 37 gün geçti, hükümet hala kurulamadı.

Seçimlerden yüzde 40 oy alarak çıkan AKP ye Cumhurbaşkanı tarafından hükümeti kurma yetkisi verilmesine karşın, AKP hükümetini kurulmaması için elinden gelen her şeyi yapıyor.

CHP ile yapılan görüşmeler 1 ay sürdü.

CHP Genel Başkanı Kılıçdaroğlu, AKP genel başkanının görüşmelerde koalisyondan söz etmediğini açıkladı.

Devamı sayfa 4'de

Gemlik'in en eski Termal Kaplıcası, Büyükşehir Belediyesi tarafından yeniden projelendirildi. Eski Belediye Başkanı Fatih Mehmet Güler tarafından Yap Devret İşlet modeli ile 2 kez ihaleye çıkmasına karşın ihaleye katılım olmayınca 2010 yılında yıktırılan Gemlik Termal Kaplıcasının 6 yıl süreyle suları Karsak Deresi'ne aktı. Yerel seçimlerden önce Bursa Büyükşehir Belediye Başkanı Recep Altepe, Gemlik'e termal tesis kazandırılacağı sözü vermişti. Altepe, yaptırdığı proje ile sözünü yerine getiriyor. Haberi sayfa 4'de

AÇIK KALAN DAMPER ENGÜRÜCÜK ÜST GEÇİDİNE TAKILDI

Gemlik'ten Bursa yönüne gitmekte damperli kamyon, Engürücük Mahallesi girişinde Bursa Büyükşehir Belediyesi tarafından yaptırılan üst geçit köprüsüne açık kalan damperi takılınca, faciadan kıl payı dönüldü. Haberi sayfa 4'de

ÖZEL AYKENT İLKÖĞRETİM OKULU 2002 GEMLİK

ÖZEL AYKENT İLKÖĞRETİM OKULU

"Aykent ile hedeflerinize doğru"

2015-2016 eğitim ve öğretim yılı için kayıtlarımız devam ediyor

Gemlik- Orhangazi yolu 2. Km
Umurbey Paşabahçeler Mevkii
Tel : 513 50 84 GEMLİK
www.aykentilkogretim.k12.tr

Deneyimli kadromuz ve çağdaş eğitim anlayışıyla sizlere en yakın özel okuluz

4 YAŞ	7.250
5 YAŞ	7.800
1. SINIF	10.000
2. SINIF	12.300
3. SINIF	12.300
4. SINIF	12.300
5. SINIF	12.300
6. SINIF	12.300
7. SINIF	12.300
8. SINIF	12.300

NOT : Ücretlerimize EĞİTİM-ÖĞRETİM, YEMEK, SERVİS ve KDV dahildir.

OKULUMUZUN YETİŞTİRDİĞİ ÖĞRENCİLER;

Hoşgörülüdür, çalışmalarını planlar ve uygular, evrenseldir, çağa ayak uydurmasını bilir, yeniliklere açıktır, süreç odaklıdır, paylaşımcıdır. Her zaman özveri ile çalışır, vefakardır, dostlarını asla unutmaz, sürekli eğitim ilkesi ile hareket eder, kararlı ve tutarlıdır, kendi kararlarını verir ve uygular, özgüveni tamdır. Her yerde ve her ortamda kendini İspatlar, engel tanımaz, "BAŞARACAĞIM" der ve başarır.

Mimarlar Odası Gemlik Temsilciliği depremi değerlendirdi...

"RANT ODAKLI KENTLEŞME POLİTİKALARINA SON VERİLSİN"

17 Ağustos depremi nin yıldönümü nede niyle yazılı açıklama yapan Mimarlar Odası Gemlik Temsilciliği yönetim kurulu, depremin üzerinden 16 yıl geçmesine karşın, yerel yönetimler ve hükümet tarafından somut çalışmalar yapılmadığını açıkladılar.
Mimarlar Odası Gemlik Temsilcisi Yönetim Kurulu Başkanı İlyas Yüce açıklamasında şunları söyledi:
"17 Ağustos 1999 tarihinde yaşanan Marmara Depreminin büyüklüğü ve etkile diği alanın genişliği nin sebep olduğu kayıplar, ülkemizin son zamanlarda yaşadığı maddi ve manevi en büyük felaketlerdendir. Üzerinden 16 yıl geçmesine rağmen merkezi ve yerel yönetimlerce somut çalışmalar yapılma dığı gözlenmektedir. Yaşanan tüm acılara ve kayıplara rağmen; uygulamaya geçiri len mevzuat ve dü zenlemeler, kentsel ve kırsal alanlarda bütüncül planlama anlayış ve yaklaşı mıyla afet riskini azaltacak çözümler sunmamaktadır. Yapı üretim sürecin de kamu denetimi devre dışı bırakılmış; 4708 sayılı Yapı Denetim Kanunu'na dayalı yapı denetim sistemi çökmüştür. TOKİ'nin aracılık ettiği rant projeleri ile 600 binden fazla konut ise herhangi bir denetim olmadan üretilmiştir.

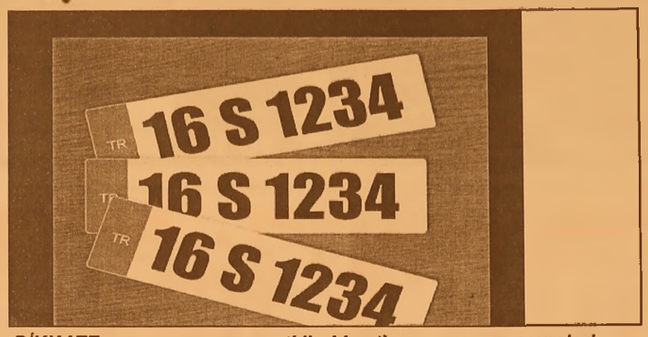

MESLEK ODALARI DİKKATE ALINMIYOR
Tüm bu süreçte, kentlerin bilimsel planlama ve şehircilik ilkeleri çerçevesinde yapı laşması için çaba gösteren, çalışmala rını yürüten Meslek Odalarının rapor ve önerileri gerek merkezi, gerek yerel yönetimlerce dikkate alınmamakta, odala rın yetkileri kısıtla narak işlevsizleş tirilmektedir.
Son yıllarda afetlere hazırlık bakımından var olan sorunlar giderilmediği gibi daha da büyümüş, afet riskleri her bakımdan artmıştır. Bununla birlikte kamusal hizmetler den halkın yararlan masını kolaylaştıran, sağlıklı ve güvenli yaşam çevreleri oluşturan, sosyal barışı destekleyen, eşitlikçi ve özgürlük çü kentsel mekânları örgütleyen bir kamu yönetimi anlayışı tamamen terkedil miştir.
Afetlere hazırlık için öncelikle rant odaklı kentleşme politikala rına son verilmesi; afet ve afet sonrası süreçlerin yönetimi hakkında merkezi-yerel yönetimlerce geliştirilecek politikaların bilim insanlarını, meslek odalarını, akademik kuruluşları ve ilgili tüm kesimleri dikka te alarak oluşturulması gerekir. Mimarlar Odası olarak mimarlık ve şehircilik ilkelerine aykırı gerçekleş tirilen planlama ve yapılaşma gerçeği karşısında; kimlikli, yaşanılır, sağlıklı ve güvenli kentlerin oluşturulması için çabalarımızı sürdür mekte kararlıyız. Bu konudaki deneyim, birikim ve bilgilerimi zi kentsel dönüşüm baskısı altında kent lerimiz için her koşulda ve toplum yararına kullana cağımızı bir kez daha yineliyoruz."

Gözler Büyükşehir Belediyesi 2. etap servis taşıma araç ihalesinde...

30 S plakanın ihalesi bugün yapılacak

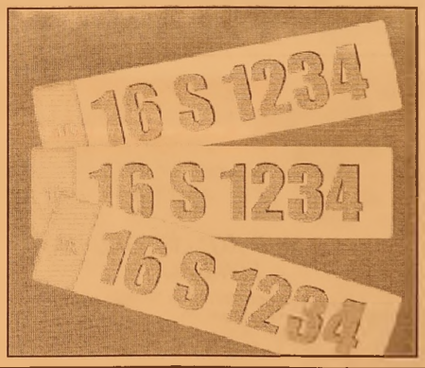

Bursa Büyükşehir Belediyesi Ulaşım Müdürlüğü Gemlik'te hizmet yapacak 30 S plakalı araçın ihale sini bugün gerçek leştirecek.
Bursa Büyükşehir Belediyesi internet sayfasındaki, ihale ler bölümünde, 2. etap 30 adet Ticari Servis aracının (S) plaka ihalesinin bu gün 2886 sayılı yasanın 45. madde sine göre saat 15.oo de açık arttırma usulü ile yapılaca ğını duyurdu.

Kurban fiyatları açıklandı

Türkiye Diyanet Vakfı, bu yıl vekalet yoluyla kurban kesim bedellerini yurt içinde 625 TL, yurt dışında da 450 TL olarak belirledi.
Türkiye Diyanet Vakfı (TDV) Genel Müdürü İsmail Palakoğlu, yaptığı yazılı açıklamada, bu yıl "Vekaletle Kurban Kesim Programı" kapsamında yurt içinde 182 il ve ilçe merkezinde, yurt dışında ise 76 ülkenin 450 bölgesin de kurban kesimi yapılacağını bildirdi.
İslam dininde yapılan ibadetlerin bir yandan kişiyi Allah'a yaklaştırır ken, diğer yandan pek çok güzelliği de bünyesinde barındır dığını, Allah için eda edilen kurban ibade tinin de çok sayıda hikmeti barındır dığını vurgulayan Palakoğlu, "Kurban ibadeti toplumda kardeşlik, yardımlaş ma ve dayanışma ruhunu canlı tuttuğu gibi bayram yapama yanları bayram sevinci ne ortak ederek sosyal adaletin gerçekleş mesine önemli derecede katkıda bulunmak tadır" ifadesini kullandı.
Kurban ibadetinin, bireyin malını Allah rızası için harcama nın yanı sıra, başkalarıyla paylaş ma bilincini de geliş tirdiğine işaret eden Palakoğlu, şu görüş lere yer verdi:
"Kurban, bireylerin ihtiyaç sahibi insanlara yaklaşma sına, milletler arasın da iyilik köprüleri kurulma sına vesile olmakta dır. Kurban, sadece akrabaları, komşula rı ve dost ları değil, yeryüzün deki bütün kardeşle rimizi birbirine yakınlaştır maktadır. Bunun yanı sıra Afrika'dan Asya'ya, Uzak Doğu'dan Güney Amerika'ya, adını bile duymadığı mız ülkelerde hiç görmediğimiz ve tanımadığımız kardeşlerimize uzattı ğımız bir yardım eline vesile olmaktadır."
Palakoğlu, Türkiye Diyanet Vakfı olarak kurban ibadetini dini hükümler doğrultusunda yerine getir mek ve keseceği kurbanı ihtiyaç sahiplerine ulaştır mak isteyen vatan daşlarımıza yardımcı olmak maksadıyla her yıl Diyanet İşleri Başkanlığı işbirliğiyle dini esaslara uygun, güven ve emanete riayet şiarıyla Vekaletle Kurban Kesim Programı düzenlediklerine dikkati çekti.

Armutlu'da kaza: 1 ölü, 3 yaralı

Yalova'nın Armutlu İlçesi'nde 3 aracın karıştığı trafik kazasında 47 yaşındaki Sedat Ünlü öldü, 3 kişi yaralandı.
Kaza, Armutlu-Gemlik Karayolu'nda meydana geldi. Sedat Ünlü yönetimindeki 37 HF 2019 plakalı otomobil, Kapaklı

Köyü yakınlarında sürücüsünün şerit ihlali yapması sonucu karşı yönden 16 RA 118 ve 16 DP 829 plakalı otomobillerle çarpıştı. Kazada, Sedat Ünlü olay yerinde yaşamını yitirirken, aynı araçta bulunan Mesut Çetin ve Göksöy Yavuz ile karşı yönden gelen 16 RA 118 plakalı araçta bulunan Mübeyra Güngör yaralandı. Yaralılar, Gemlik Muammer Ağır Devlet Hastanesi'ne kaldırılarak tedavi altına alındı. Kazayla ilgili soruşturma sürdürülüyor.

Bursa'da iğrenç seks tuzağı

Bursa'nın Mustafakemalpaşa İlçesi'nde, uzaktan akrabası 40 yaşındaki Kezban A. ile kamyonda ilişkiye girdiği sırada, kamyonun kapısını açan Kenan ve İbrahim Ö. tarafından fotoğraf ları çekilen 61 yaşındaki Hasan Ö., kendisinden şantaj la para isteyen bu kişiler hakkında polise başvurdu. Polis yaptığı araştırmada, Hasan Ö.'den şantajla daha önce 110 bin TL alan ve 100 bin TL daha isteyen Kenan ve İbrahim Ö. ile Kezban A.'yı gözaltına aldı. Kamyonuyla kömür ticareti yapan Hasan Ö., Balıke sir'in Dursunbey İlçesi'ne gideceği sırada yolda karşılaştığı ve uzaktan akrabası 40 yaşındaki Kezban A. ile bir süre sohbet etti. Kezban A. daha sonra Hasan Ö.'den kendisini de Dursunbey'deki köyüne götürmesini istedi. Kezban A.'yı kamyonuna alan Hasan Ö., bir süre sonra kendisiyle yakınlaşan Kezban A ile kamyonda ilişkiye girdi.

KAMYONU OTOMOBİLLE TAKİP ETTİLER

İddiaya göre, kam yonu otomobille takip eden ve

Kezban A.'nın akrabaları olduklarını öne süren Kenan ve İbrahim Ö. kardeşler, yol kenarında duran kamyonun kapısını aniden açarak, ikilinin çıplak fotoğraflarını çekti. Hasan Ö'ye şantaj yapan iki kardeş, fotoğrafları Hasan Ö'nün ailesine gön-dermekle tehdit ederek 110 bin TL istedi. Bunun üzerine 110 bin TL'yi veren Hasan Ö. iki kardeşin daha sonra 100 bin TL istemesi üzerine Mustafakemalpaşa İlçe Emniyet Müdürlüğü'ne başvurdu. Şikayet üzerine harekete geçen ekipler, ilçeye bağlı Yalıntaş Mahallesi'nde Kenan ve İbrahim Ö.'nün içinde bulunduğu otomobili durdurdu. Polis iki kardeşi gözaltına alırken, araçta yaptığı aramada, bir pompalı tüfek ve fişek ele geçirdi.

BİRBİRLERİNİ SUÇLADILAR

Emniyette ifadeleri alınan Kenan ve İbrahim Ö. kardeşler, kendilerini Kezban A.'nın tuttuğunu, bütün bu şantaj planını da kendisinin yaptığını iddia etti. Bunun üzerine gözaltına alınan Kezban A. ise polise verdiği ifadede kendisinin de mağdur olduğunu, isteği dışında çıplak fotoğraflarının çekildiğini öne sürdü. Şüpheli 3 kişi, işlemlerinin ardından adliyeye sevk edildi.

Katili arama köpekleri buldu

Orhangazi ilçesinde 3 kişiyi öldüren zanlıyı jandarma arama köpekleri buldu. Cinayeti 7 yıl önceki evine bakma mevzusundan dolayı işlediğini açıklayan Hasan K.'nın öldürdüğü kişilerle kendi evinin arasına da 3 metrelik duvar ördüğü ortaya çıktı. Geniş güvenlik önlemleri altında adliyeye sevk edilen zanlı tutuklandı.

Olay, Orhangazi'ye bağlı Çakırlı Mahallesi'n de meydana gelmişti. Edinilen bilgiye göre, Çakırlı Mahallesi'nde yaşa yan Hasan K., evlerinin bahçesine traktörle yanaşmak isteyen Ali Gem (69), Gülfer Emine Gem (70) ve oğulları Reva Gem'e (46) otomatik av tüfeği ile kurşun yağdırdı. Açılan ateş sonra sında traktör şoför koltuğunda oturan Ali Gem ile traktö rün kasasından inen Reva Gem ile Gülfer Emine Gem başları na ve vücutlarına aldıkları kurşunla olay yerinde hayatını kaybet mişti.

ARAMA KÖPEKLERİ BULDU

Kendi evinin penceresinden ateş ederek 3 kişinin ölümüne sebep olan Hasan K. olay sonra sında kayıplara karıştı. Üreğil ile Çakırlı Mahallesi arasındaki bir arazide gizlenen Hasan K., jandarma ekiplerinin arama köpekleriyle yaptığı çalışma sonrası yakalandı. Geniş güvenlik önlemleri altında Orhangazi [illegible] hakim karşısına çıkartılan Hasan K. tutuklanarak cezaevine gönderildi.

KISKANÇLIKTAN 3 METRE DUVAR ÖRDÜ

Gerçekleştirilen cinayet sebebinin ise 7 yıl önceye dayandığı ortaya çıktı. İddiaya göre, Reva Gem'in 7 yıl önce eşine baktığı için tartıştığını belirten Hasan K.'nın daha sonra ise iki evin arasına 3 metrelik duvar ördüğü ortaya çıktı. Yaşanan kavga yüzünden annesinin üzüntü duyduğunu ve hayatını kaybettiğini belirten Hasan K., bunun için onları öldürdüğünü iddia etti.

ÖZEL DİREKSİYON DERSİ VERİLİR 0 531 260 79 93

Güne Bakış

Kadri GÜLER
kadri_guler@hotmail.com

AKP MHP KOALİSYONU DA FİYASKO

CHP bu görüşmelerde kurulacak hüküme tin 4 yıl süreli bir hükümet olmasını ister ken, kırmızı çizgilerini de ortaya koymuştu.

Seçim sonuçlarından memnun olmayan Ak Saray, AKP'nin CHP ve MHP ile koalis yon kurmasını istemiyor, erken seçime endeksli bir strateji yürütüyor.

AKP ile kurulacak bir koalisyonda kim olursa olsun, yolsuzluk olaylarının üzerini örtemez.

Bu işin bir ucu Ak Saray'a dayanıyor.

AKP'nin buna izin vermesi, kendini inkardır.

4 Bakanın çocuklarıyla karıştığı yolsuzluk olaylarının üzerini hukuksuz bir şekilde giderek üzerini örtmesi gibi 17-25 Aralık olaylarını cemaate yüklemek, cemaati terör örgütü olarak kabul ettirmek yolsuzlukları örtmez.

Bu nedenle terörü azdıran gizli bir strateji ile yeniden seçmeni sandığa götürmenin nedeni, Türkiye'ye arzuladıkları Başkanlık sistemini getirmektir.

Bunun yolu, terörü azdırıp, şehitler üzerinden HDP ye giden oyların baraj altında tutmak.

Böylece Kürtlerin yaşadığı bölgede HDP ye giden oyların AKP ye kaymasını sağlamak.

Peki bu strateji tutmaz ve bugünkü tablo yeniden ortaya çıkarsa ne olacak.

Türkiye'nin macera yaşayacağı ve kaybedecek zaman yok.

Seçimlerden sonra aylardır iktidar yetkisiz bir hükümetin elinde. Bu yetkisiz hükümet ile Türkiye'yi seçimlere götürmek ne kadar adil olur?

Türkiye'nin güneyinde bir iç savaş sürer ken, kentlerde öz yönetim veya özerklik ilan edilirken, yani sen ülkende terörü önleyemezken, sandığın güvenliğini nasıl koruyacaksın.

Barış süreci içinde, terör örgütleri kentlerde iyice yaygınlaştı ve teşkilatlandı.

Bunu devlete olarak, hükümet olarak göremediniz mi?

Sözün kısası, Ak Saray'ın başkanlık ha yalleri ülkeye zaman kaybettiriyor.

Hatta Cumhurbaşkanı Erdoğan, yaptığı konuşmalarda Türkiye de başkanlık sisteminin Cumhurbaşkanını halkın seçmesiyle fiilen başladığını, işin hukuksal boyutunun kaldığını söylüyor.

Yani kendini Başkan olarak görüyor.

Yeniden seçim masrafı 1 milyar lira olduğu söyleniyor.

Bu devlet bu masrafı kaldırır mı?

Faturası kime çıkar?

Memura 3+3 zam öngören toplu sözleş me görüşmeleri yapılırken, muhalefetle uzlaşmaya gidemeyen AKP, erken seçimle rin sonucu aynı tabloyla karşılaşırsa, yaşananların bütün vebali de üzerinde olur.

GEMLİK KAPLICASI

Zaman, zaman Gemlik Termal Kaplıcası'nın durumunu yazıyorum.

Gemlik Belediyesi neredeyse 6 yıldır, yıkılan Kaplıca binası altındaki kaynak suyun dereye akmasını sadece izledi.

Burası arabaların ve halıların yıkama merkezi haline geldi.

Oysa CHP'li belediye döneminde burada yapılacak "Termal Tesisi Projesi yapılmış ve Yap İşlet devret" modeli İle ihaleye çıkarılmıştı.

İhale gerçekleşmedi.

Şimdi Büyükşehir bu görevi üstlenmiş ve bir proje hazırlatmış.

Buna bir diyecek yok. İyi güzel de neden bu projeler Gemlik Belediyesi'nin ve Gemlik halkının bilgisine sunulmaz.

Ben buna şaşıyorum.

Bu kente yapılacak hizmetler paylaşılırsa değerli olur.

'Ben yaptım oldu' mantığından kurtulamadılar.

Büyükşehir Belediyesi Kaplıca Projesi hazırladı

Gemlik'in en eski Termal Kaplıcası, Büyükşehir Belediyesi tarafından yeniden projelendirildi. Gemlik Şehirlerarası Otobüs Terminali yanında bulunan ve işletmeye eski Belediye Başkanı Mehmet Turgut tarafından kapatıldıktan sonra tinercilerin yuvası haline gelen Terme Kaplıcası, Fatih Mehmet Güler döneminde Başkan Yardımcısı Özkan Ateşli'ye tinercilerin saldırmasından sonra yıktırıldı. 2010 yılından beri yıkık bir şekilde kullanılamayan tarihi "Ilıca" yine Fatih Mehmet Güler'in Belediye Başkanlığı döneminde projelendirilerek, "Yap işlet Devret" modeli olarak 2 kez ihaleye çıkarıldı. Ancak, ihaleye giren olmadı.

YÜZME HAVUZUNDAN KAPLICA'YA

Refik Yılmaz'ın başkanvekilliği döneminde Ise Terme Kaplıcası Büyükşehir Beledi yesi tarafından "Yüzme Havuzu" yaptırılmak istendi. Yıllarca su boşa akan Gemlik Kaplıca sı kaynağının bulunduğu yer, araba yıkama merkezi veya halı ve ev eşyalarının yıkandığı temizleme yeri haline geldi.

BÜYÜKŞEHİR YENİ PROJE YAPTI

Bursa Büyükşehir Belediye Başkanı Recep Altepe ilçemizi ziyaretinde, Belediye Başkanı Refik Yılmaz ile birlikte Kaplıca kaynağına giderek, Kaplıcayı Gemlik'e kazandıracağı sözünü vermişti. Sözünü tutan Recep Altepe, Gemlik Kaplıcasının projesini yaptırdı ve dün ilçe girişlerin deki bilboadlara astırdı.

Yeni Termal Kaplıca Projesinin fotoğraflarını Gemliklilere bilboardlar aracılığı ile tanıtılmaya başlandı. Bilboardda "Termal Tesisleri Gemlik'e Değer Katacaktır" yazdırdı. Gemlik Termal Tesisinin Büyükşehir tarafından mı yapılacağı yoksa işletmesi yap işlet devret modeliyle mi olacağı önümüzdeki günlerde belli olacak.

KAYIP

BEKO 200 TR YHB 00900218 MODEL VE SİCİL NOLU YAZAR KASAMI KAYBETTİM. HÜKÜMSÜZDÜR.
FİLİZ SEVİK GEMLİK V.D. 17614716104

Faciaya kılpayı

AÇIK KALAN DAMPER ENGÜRÜCÜK ÜST GEÇİDİNE TAKILDI

Gemlik'ten Bursa yönüne gitmekte olan damperli kamyon, Engürücük Mahallesi girişinde Bursa Büyükşehir Belediyesi tarafından yaptırılan üst geçit köprüsüne açık kalan damperi takılınca faciadan kıl payı dönüldü. Olay dün saat 15.oo sıralarında meydana geldi. Damperli kamyonun damperi açık olarak giderken, kamyonun damperi köprüye takılınca damper dağıldı.

Kazayı kamyon şoförü hafif sıyrıklarla atlattı. Kamyonda hasar meydana geldi. Olayla ilgili olay Bölge Trafik Amirliği görevlileri soruşturma başlattı.

SERBEST KÜRSÜ

Hüseyin YENER

EMEĞİN BİLİNMESİ VE DEĞERİ HAKKINDA

Bir birey (kişi) ilk önce okul hayatıyla tanışıyor. Okul bittik ten sonra askerlik görevini yapıyor, ondan sonra da aşını yani bir iş arayışına giriyor.

Sosyal Güvenlik güvencesi için kurum ile akit yaparak yasalar prim ödeyerek en az 20-25 yıl yine yasalar gereği emekli oluyor.

İnsan ömrü dediğin bu eksende geçiyor. Bu arada evleniyor çoluk çocuk sahibi oluyor. Onları yetişmesi için hayata hazırlıyor. Evinin gelirini ve bütçesini yapıyor. Bazı hayatın dan fedakarlık yapa rak kendi neslini yetiştirmeye elden geldiği kadarıyla uğraş veriyor emek tüketiyor. İşte bu arada iş hayatında iş kazası veya meslek hastalığına tutuluyor kendinden ödünler veriyor.

Nasıl ki diğer mesleklerdeki gibi asker ise gazi veya şehit oluyor bir çok kişi de sakat kalıyoruz. İşte ümit ile hayal ile emekli oluyor.

Bundan sonra çile başlıyor. Esas mücadele o zaman başlıyor. Aldığın üç kuruşla işin rast gittiyse evin varsa, ek gelirin varsa, biraz cık rahat edersin bütün gördüğün ve yürüdüğün yollarda giydiğin eşyalarda senin göz nurun alın terin var. Platin saçlı emekli saygı ve hür met beklerken, horla nıyorsun, itiliyorsun, kakılıyorsun. Anayasamızın 6. ve 61. maddelerinde herkes sosyal güvenlik hakkına sahiptir. Devlet bütün yaşlılarla yetim ve dullar hakkında yasalar yapar ve uygular. Sosyal devlet budur. Ama gel gör ki biz de durum böyle değildir. Sefilleri oynarsın emekli kardeşim sen hakkının nerede başladığını nerede bittiğini biliyor musun? S.G.K. dan hangi yasaya göre emekli oldun 506-444-5510 sayılı yasaya göre emekli. Emeklisin 6 ayda bir verdikleri zammı nasıl alıyorsun. Devlet İstatistik Kurumu'nun tayin ettiği TEFE-TÜFE'ye göre 6 aylık enflas yon ne çıkarsa onu veriyorlar, hem de yüzdelik az maaş alan az çok maaş alan çok alıyor. Biz emekliler ise zammı seyyanen istiyoruz herkese eşit olsun hepimiz aynı yerden alışveriş yapıyoruz 5510 sayılı yasanın 55. maddesi bizleri bağlıyor.

Biz de toplu sözleşme ve pazarlıkla zam istiyoruz. Emekli kardeşim her kesim kendini korur ve geleceğini yapar. Sen de kendi sınıfını bul ve koru. Sen her şeye layıksın, bu gün devlet senin sayende bütüm ekonomisinde kalkınmasında fedakarca çalışman sayesinde bu günlere geldi senin emeğin çok fazla bir ömrün bedeli ve yaşam hikayen işte huzur dolu gönül rahatlığıyla sağlıklı bir yaşam dileği ile tekrar buluşmak üzere saygı ve selamlarla.

Bursalı Dağcılar depremde ölenleri Uludağ'ın zirvesinde andılar

Bursalı dağcılar, Osmangazi Dağcılık Arama Kurtarma Spor Kulübü'nün düzenlediği "17 Ağustos Depremini Anma" tırmanışında hayatını kaybeden deprem şehitlerini 2543 metre yükseklikte andı. Bu yıl 4'ncüsü düzenlenen etkinliğe diğer dağcılık kulüpleri de destek verdi. Hafta sonu gerçekleşen faaliyete yaklaşık 20 kişi katılırken, Oteller bölgesinden 4 saat süren yürüyüşün ardından Marmara Bölgesi'nin 2 bin 543 metreyle en yüksek noktası olan Uludağ Büyük Zirve Göller Bölgesi'ne kamp atıldı. Ertesi gün saat 10'da zirveye tırmanan dağcılar, saygı duruşu ve İstiklal Marşı'nın ardından depremde vefat edenler için dua etti. Dağcılar zirve defterine "Depremde hayatlarını kaybeden vatandaşlarımızı rahmetle ve saygıyla anıyoruz. Daha bilinçli ve duyarlı toplum olmak adına 17 Ağustos depremini unutmayacağız ve unutturmayacağız" notunu yazarak etkinliği tamamladılar

EFENDİOĞLU MERMER SAN. TİC. A.Ş.

ŞİRKETİMİZ BÜNYESİNDE ÜRETİM DEPARTMANINDA ÇALIŞTIRILMAK ÜZERE VASIFSIZ BAY VE BAYAN ELEMANLAR ALINACAKTIR.

BAY ELEMANLARIN ASKERLİĞİNİ YAPMIŞ OLMASI VE MÜRACAATLARIN ŞAHSEN YAPILMASI RİCA OLUNUR

AÇMALAR MEVKİİ GEDELEK ORHANGAZİ / BURSA
TEL : 0 224 586 00 05

ELEMAN

DOLGUN ÜCRETLİ TIR ŞOFÖRLERİ KONTEYNER TAŞIMACILIĞI İÇİN GÜVENLİK GÖREVLİLERİ ALINACAKTIR.

DOĞRUDAN NAKLİYE PETROL TİC. LTD.ŞTİ.
Tel 0 530 783 62 61

Bu gazete Anadolu'nun Sesi iPhone uygulamasında yayımlanmaktadır.

ELEMANLAR ARANIYOR

Deneyimli forklift operatörleri ve kepçe operatörleri alınacaktır.
Müracaat Tel : 0530 148 80 83

ELEMAN ARANIYOR

Firmamız bünyesinde çalışacak
GIDA MÜHENDİSLERİ ve TEKNİKERLERİ
aranıyor
Müracaatların CV ile birlikte şahsen yapılması rica olunur.

NAMLI ZEYTİNLERİ
Yalova Yolu 3. Km. Gemlik/BURSA
Tel : 0 541 416 26 54

KAŞEDE BEKLEMEK YOK

KALİTELİ KAŞELER
UYGUN FİYATLARLA
GÜN İÇİNDE TESLİM EDİLİR

GÜLER AJANS
MATBAACILIK - YAYINCILIK - REKLAMCILIK
İstiklal Caddesi Bora Sokak No : 5/A GEMLİK
Tel : (0.224) 513 96 83 Fax : 513 35 95

ELEMAN

Yemek ve temizlik işlerinden anlayan
35-45 yaş arası en az 2 yıl tecrübeli
BAYAN eleman aranıyor.

AKRAN NAKLİYAT
Engürücük Köyü Çamlık Mevkii
Yeniköy Kavşagı Gemlik/Bursa
Tel 0 535 332 50 44

42 yıllık tecrübemiz ile hizmetinizdeyiz....

GÜLER ajans
MATBAACILIK YAYINCILIK REKLAMCILIK ORGANİZASYON VE TANITIM HİZMETLERİ

- FATURA
- SEVK İRSALİYESİ
- TAŞIMA İRSALİYESİ
- GİDER MAKBUZU
- TAHSİLAT MAKBUZU
- DAVETİYE
- TAKVİM & KİTAP
- DERGİ & İLAN
- KARTVİZİT & KAŞE
- EL İLANI & BROŞÜR
- CİLT YAPIMI
- İLAN & REKLAM
- PLAKET & KUPA
- MADALYA
- NİKAH ŞEKERİ
- BEBEK ŞEKERİ
- HEDİYELİK EŞYA

İstiklal Cad. Bora Sok. Bakır Apt. Altı No: 5/A
Tel : 0 224 5 . 3 96 83 GEMLİK

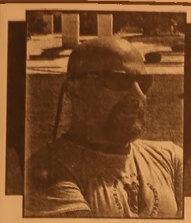

ÇELEBİ MİSALİ

Tansu ERÇEVİK
Burtvin Turizm Seyahat Acentası Sahibi
Profesyonel Turist Rehberi

30 AĞUSTOS'TA AFYON, DUMLUPINAR VE İNÖNÜ ŞEHİTLİKLERİNE

Merhaba Sayın Gemlikliler

Geçtiğimiz Mart ayından bu yana Burtvin Turizm olarak Gemlik ADD Şubesi işbirliğiyle ilçemizin farklı mahallelerinde Çanakkale Savaşımızın 100.yılı münasebetiyle savaşı ve şehitlerimizi anma programlarında hiçbir karşılık beklemeksizin sunumlar yaptık. Sunumlarımızı Umurbey Mahallesi ile başlayıp Kumla, Karacaali, Balıkpazarı ve Narlı Mahallelerinde devam ettirdik. Özellikle Karacaali Mahalle si'ndeki yoğun ilgi bizleri çok mutlu etti. Mahallenin meydanın da bulunan kahvehane lerin bahçesine 30-40 yıldır gelmeyen yaşlı teyzelerimiz ve ninelerimiz bizleri dinlemek için çarşı meydanına indiler.

Artık ülkemiz ve gençlerimiz Çanakkale Ruhuna ve Şehitlerine her zamankinden fazla sahip çıkıyor. Bunu her mevsim yapılan Çanakkale Şehitlik Ziyaretleri'nden ve anma programlarına olan yoğun katılımlardan kolaylık la anlıyabiliyoruz. Peki bu durum Afyon, Dumlupınar ve İnönü'de yatan şehitlerimiz içinde geçerli mi?

Bugün her birimiz Seyid Onbaşı, Yahya Çavuş veya 57.Alay Şehitliklerimizi en az bir kere ziyaret etmişizdir. Peki, bugün kaçımız Büyük Taaruzun başlatıdığı Kocatepe'yi, emrine verilen 150 mehmetçik ile 2500 kişilik düşman hattına saldıran Yüzbaşı Agah Efendi Şehitliğini, Çiğiltepe'yi yarım saate kadar alacağını Mustafa Kemal Paşa'ya söylediği halde yarım saat içinde alamayıp intihar eden ve intihar ettikten 45 dakika sonra askerlerinin tepeyi ele geçirdiği Miralay Reşit Çiğiltepe Şehitliğini, Dumlupınar Şehitliğini yada Kütahya, Afyon, Antalya istikametine giderken 100 metre yanından geçtiğimiz halde yerinden dahi bihaber olduğumuz İnönü Şehitliğini ziyaret ediyor. Bu oran muhtemelen çok iyimser bir tahmin ile %5'i geçmez.

Çanakkale Savaşımız ve Çanakkale İlimiz herkesin bildiği ve söylediği gibi Türkiye Cumhuriyeti'nin önsözüdür. Peki, cumhuriyetimizin kazanıldığı ve Çanakka le Savaşı'nın peşinden yapılan İnönü,Sakarya ve Dumlupınar Savaşlarını ve bu savaşların geçtiği alanları nereye koyuyoruz.

Şimdi her birinizin bu alanların da Çanakkale ile aynı değere sahip olduğunu söylediğinizi görür gibiyim.

O zaman neden okullar, dernekler, belediyeler veya kamu kurumları buradaki savaş alanlarını ve şehitlikle ri ziyarete gitmiyor.

Bu düşünceden yola çıkarak Burtvin Turizm operasyonu ve Gemlik Atatürkçü Düşünce Derneği işbirliği ile 30 Ağustos Günü Afyon, Dumlupınar ve İnönü Şehitliklerimizi ziyarete gidiyoruz.

Program dahilinde sabah erken saatlerde Afyon Kocatepe'de olunacaktır. Kocatepe Şehitliği ardından Yüzbaşı Agah Efendi Şehitliği ziyaret edilecektir. Daha sonra Afyon merkezde kahvaltı alınacak olup Afyon Cumhuriyet Şehitliği, Miralay Reşat Çiğiltepe Şehitliği, Tınaztepe Şehitliği ziyaret edilecektir. Buradan sonra Kütahya Dumlupınar İlçesi'ne geçilecek olup öğle yemeği ardından Kurtuluş Müzesi, Atatürk Evi ve Dumlupınar Şehitliği ziyaret edilecektir. Daha sonra İnönü ve Bozöyük Şehitlikleri gezilecek olup Gemlik'e geri dönülecektir.

Şehitlik gezimize katılmak isteyen tüm Gemlikliler bu ziyaretimize bekleriz

Bursalılar şehitler için yürüdü

Türkiye'nin her ilinde aynı anda düzenlenen şehitler için yürüyüş Bursa Kent meydanında başlayıp, Fomara meydanında tamamlandı.
Son zamanlarda artan terör olaylarını protesto etmek ve şehitleri anmak için düzenlenen yürüyüş duygu dolu anlara sahne oldu. Bazı sanatçı ve gazetecilerin de katıldığı 'Şehitler İçin Ayağa Kalkıyoruz!' isimli yürüyüş tüm Türkiye genelinde eş zamanlı olarak başladı. Sosyal medya üzerinden başlatılan ve STK'ların katıldığı etkinlikte terör lanetlendi.
Kent meydanında toplanan kalabalık ellerinde Türk bayrakları ile 'Şehitler ölmez, vatan bölünmez', 'Ne mutlu Türküm diyene', 'Türkiye Türktür Türk kalacak', 'Bursa uyuma şehidine sahip çık' şeklinde sloganlar eşliğinde Fomara meydanına kadar yürüdü.
İl emniyet binası önünden geçen grup 'En büyük polis bizim polis' şeklinde sloganlar attıktan sonra İstiklal Marşını okudu.
Grup, HDP il binası önünden geçerken de Öcalan başta olmak üzere PKK aleyhine slogan attı.

Fomara meydanına gelen grup burada tekrar İstiklal Marşını okuduktan sonra kısa açıklamanın ardından dağıldı. Grup adına açıklama yapan Nurgül Şahin, açıklama yaptı.

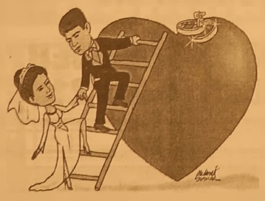

TÜRKİYE'NİN EN KALİTELİ ve EKONOMİK DAVETİYELERİ EN UYGUN FİYATLARLA ...

EN ÖZEL ve GÜZEL GÜNLERİNİZ İÇİN...

1 GÜNDE DAVETİYE BASILIR

Zengin çeşit ve kataloglarımızı görmeden karar vermeyin ...

İstiklal Cad. Bora Sok. Akbank Aralığı
No : 5/A GEMLİK Tel : (0.224) 513 96 83

GÜLER AJANS

MATBAACILIK - YAYINCILIK - REKLAMCILIK

Gemlik Körfez
GEMLİK'İN İLK GÜNLÜK SİVİL GAZETESİ

Ek yerleştirme dönemi başladı

17 Ağustos'ta başlayan ek yerleştirme döneminde 1 milyon 25 bin aday üniversiteli olma fırsatı elde edecek.
138 bini örgün, 70 bini ise açık öğretim programlarında olmak üzere 208 bin kontenjanın boş kaldığı ek yerleştir melerde Tıp, Hukuk ve Mühendislik gibi bölümlerin de yer aldığı 40 bin lisans ve 98 bin önlisans bölümü bulunuyor.
ÖSYM tarafından gerçekleştirilen ilk yerleştirmede herhangi bir programa yerleşemeyen 1 milyon 25 bin adayın merakla beklediği ek yerleştirme dönemi bugün başladı. 138 bini örgün, 70 bini ise açık öğretim programlarında olmak üzere 208 bin kontenjanın boş kaldığı ilk yerleştirmelerde hayallerine kavuşamayan adaylar, ek yerleştirme döneminde yeniden tercih yapacak. Tıp, Hukuk ve Mühendislik gibi bölümlerde de çok sayıda boş konten janın bulunduğu ek yerleştirme döneminde 1 milyon 25 bin aday tercih yapabilecek. 17-21 Ağustos tarihleri arasında gerçekleşecek olan tercih işlemleri için 15 TL olan işlem bedeli 24 Ağustos'a kadar bankalar ya da ÖSYM'nin internet sitesi aracılığıyla yatırılabilecek.

Devlet ve vakıf üniversiteleri genelinde boş kalan 40 bin lisans ve 98 bin önlisans programını tercih edecek olan adaylar, üniversiteli olma fırsatını yakalaya cak.

"BÜYÜK FIRSAT"

Ek yerleştirme döneminin üniversiteye yerleşememiş adaylar için çok büyük bir fırsat olduğunu söyleyen Üniversite Tercih Merkezi (UTM) Direktörü Burak Kılanç, "İlk yerleştirmede üniversiteli olamayan adaylar için çok önemli bir fırsat. Hiç düşünmedikleri üniversitelerde ve bölümlerde boş kontenjanlar var. Bu sene ek yerleştirmeden faydalanabilecek 1 milyon 25 bin aday bulunuyor. Ek yerleştirmeden faydalanabilmek için ilk yerleştirmede yerleşmemiş olmak gerekiyor. Ayrıca ilk yerleştirme için tercih kullanmayan adaylar da ek yerleştirmeden faydalanabilirler" dedi.
Devlet ve vakıf üniversiteleri genelinde 208 bin kontenjanın boş kaldığını belirten Burak Kılanç, "138 bini örgün, 70 bini ise açık öğretim programlarında bulunan 208 bin kontenjanda boşluk var. Örgün öğretimdeki bölümlerde ise 40 bin lisans ve 98 bin önlisans bölümünde boş kontenjan bulunuyor" diye konuştu.

TABAN PUANI UYARISI

Ek yerleştirme döneminde tercih yapacak öğrencilere taban puanı uyarısında bulunan Burak Kılanç, *"Adaylar, ek yerleştirme döneminde önlisans programlarını tercih ederken taban puan şartını gözetmeyebilirler. Ancak lisans programlarını tercih edecek olan adayların, ilk yerleştirmede taban puanı oluşan bölümlerden yüksek bir puana sahip olunmaları gerekiyor. Kılavuzda taban puanı oluşmayan bölümleri ise herkes tercih edebilir. İlk yerleştirmedeki tercih listesinde yer aldığı halde bir bölüme yerleşemeyen adayların, ek yerleştirmede de aynı bölümü yazmaları anlamlı değil. Ek yerleştirme tercihi yapan adayların, hedef küçültmeleri daha gerçekçi olacaktır"* şeklinde konuştu.

SATILIK ZEYTİNLİK

KUMLA YOLU
HASANAĞA
MEVKİİNDE 2709 M2
İKİ YOLA CEPHELİ
SAHİBİNDEN
SATILIK ZEYTİNLİK
0 543 582 15 78

SATILIK

UMURBEY'DE
BAHÇELİ 4 +1 MASRAFSIZ
ŞÖMİNELİ - ÜÇ TARAFI BAHÇELİ
SAHİBİNDEN
SATILIK LÜKS DAİRE
0 535 378 18 00

ELEMANLAR

FABRİKAMIZDA
MUTFAK BÖLÜMÜNDE
ÇALIŞACAK
ELEMANLAR
ARANIYOR
VERONA MERMER
TEL : 514 20 21

KAŞEDE BEKLEMEK YOK

KALİTELİ KAŞELER UYGUN FİYATLARLA
1 SAATTE TESLİM EDİLİR

GÜLER AJANS
MATBAACILIK - YAYINCILIK - REKLAMCILIK
İstiklal Caddesi Bora Sok .k No : 5/A GEMLİK
Tel : (0.224) 513 96 83 Fax . 0.224) 513 35 95

Mayıs ayı işsizlik rakamları açıklandı

Türkiye İstatistik Kurumu (TÜİK), mayıs ayına ilişkin işsizlik rakamlarını açıkladı. İşsizlik oranı %9,3 seviyesine geriledi. Mayıs ayı işsizlik rakamları açıklandı. Nisan ayında düşüşe geçen işsizlik rakamları Mayıs ayında Yüzde 9,3 ile Eylül ayından bu yana en düşük rakamını gördü. Türkiye genelinde 15 ve daha yukarı yaştakilerde işsiz sayısı 2015 yılı Mayıs döneminde geçen yılın aynı dönemine göre 238 bin kişi artarak 2 milyon 789 bin kişi oldu. İşsizlik oranı ise 0,5 puanlık artış ile %9,3 seviyesinde gerçekleşti.

Aynı dönemde; tarım dışı işsizlik oranı 0,7 puanlık artış ile %11,4 olarak tahmin edildi. 15-24 yaş grubunu içeren genç işsizlik oranı 1,2 puanlık artış ile %17 olurken,15-64 yaş grubunda bu oran 0,6 puanlık artış ile %9,5 olarak gerçekleşti.

İSTIHDAM ORANI %46,9 OLDU

İstihdam edilenlerin sayısı 2015 yılı Mayıs döneminde, bir önceki yılın aynı dönemine göre 534 bin kişi artarak 27 milyon 72 bin kişi, istihdam oranı ise 0,2 puanlık artış ile %46,9 oldu.

Bu dönemde, tarım sektöründe çalışan

sayısı 46 bin kişi azalırken, tarım dışı sektörlerde çalışan sayısı ise 580 bin kişi arttı. İstihdam edilenlerin %21,3'ü tarım, %20'si sanayi, %7,2'si inşaat, %51,5'i ise hizmetler sektöründe yer aldı. Önceki yılın aynı dönemi ile karşılaştırıldığında hizmet sektörünün istihdam edilenler içindeki payı 1 puan artarken, tarım sektörünün payı 0,6 puan, sanayi ve inşaat sektörünün payı 0,2 puan azaldı.

İşgücüne katılma oranı %51,7 olarak gerçekleşti

İşgücü 2015 yılı Mayıs döneminde bir önceki yılın aynı dönemine göre 772 bin kişi artarak 29 milyon 861 bin kişi, işgücüne katılma oranı ise 0,5 puan artarak %51,7 olarak gerçekleşti.

Aynı dönemler için yapılan kıyaslamalara göre; erkeklerde işgücüne katılma oranı değişim göstermeyerek %71,8, kadınlarda ise 1,1 puanlık artışla %32,1 olarak gerçekleşti.

Kayıt dışı çalışanların oranı %34 olarak gerçekleşti

Mayıs 2015 döneminde herhangi bir sosyal güvenlik kuruluşuna bağlı olmadan çalışanların oranı, bir önceki yılın aynı dönemine göre 1,7 puan azalarak %34 olarak gerçekleşti.

Hükümetten memura yeni zam teklifi

Hükümet memura yeni teklif sundu. Sunulan teklife göre 2016 için 5+4 zam öngörülüyor

Kamu görevlilerinin 2016-2017 yıllarındaki mali ve sosyal haklarının belirleneceği toplu sözleşme görüşmelerinde, Kamu İşveren Heyeti, kamu görevlilerine 2016 için yüzde 4 4, 2017 için yüzde 3 3 olarak yaptığı zam önerisini, 2016 için yüzde 5 4, 2017 için ise yüzde 3 3 olarak revize etti

Çalışma ve Sosyal Güvenlik Bakanlığının Reşat Moralı Toplantı Salonu'ndaki görüşmede, Kamu İşveren Heyeti'ne Çalışma ve Sosyal Güvenlik Bakanı Faruk Çelik, Kamu Görevlileri Sendikaları Heyetine Memur-Sen Genel Başkanı Ali Yalçın başkanlık yapıyor. Türkiye Kamu-Sen Genel Başkanı İsmail Koncuk ve KESK Genel Başkanı Lami Özgen, yetkili sendikaların temsilcileri ve ilgili bürokratların da katıldığı bugünkü toplantıda, Kamu İşveren Heyeti, cuma günü yaptığı teklifi revize ederek kamu görevlilerine 2016 için yüzde 5 4, 2017 için yüzde 3 3 önerdi.

Cuma günü yapılan toplantıda, Kamu İşveren Heyeti kamu görevlilerine 2016 yılı için 4 4, 2017 yılı için 3 3 zam önerisinde bulunmuş, memur konfederasyonları bu oranları düşük bulmuş ve tepki göstermişti.

Memur Sen Genel Başkanı Ali Yalçın, "Memur Sen'in ayağa kalkarak gösterdiği bütünlüğü tüm kamu sendikalarının bu birlikteliği göstermesini istedim. Bizim muhatabımız Kamu İşveren Heyeti'dir. Tavrımızı ortak koymalıyız demiştik. Bugün iki konfederasyonumuz un önceki tutumlarını değiştirdi. Şuan itibariyle ara verdikten sonra yeni bir müzakere yapmayız çıkışımızdan sonra heyet masaya yeni bir teklifle gelmiştir. Kasa açılmıştır, teklifler açılmıştır. 2016 için 5+4, 2017 3+3 olarak ifade edilmiştir. Güzel ama yeterli değildir. Biz bu oranı kabul edemeyiz. Masaya sadece oransal zam için gelmedik."dedi

'Gemlik Körfez' www.gemlikkorfezgazetesi.com

GEMLİK REHBERİ

GEREKLİ TELEFONLAR	
İtfaiye	110
Polis İmdat	155
Jandarma İmdat	156
Jandarma K.	513 10 55
Polis Karakolu	513 18 79
Gar. Kom.	513 12 06
KAYMAKAMLIK	
Kaymakamlık	513 10 51
C.Savcılığı	513 10 53
C.Savcı Yrd.	513 29 54
Emniyet Müd.	513 10 28
ULAŞIM	
Pamukkale	512 00 26
DENİZ UÇAĞI	513 65 13
Pegasus Akmis Seyahat	514 63 62
METRO	513 12 12
Aydın Turizm	513 20 77
Süzer Turizm	512 10 72
Kanberoğlu-Esadaş	514 46 49
Anıtur	514 47 71
Kamil Koç	512 01 63
HASTANELER	
Devlet Hastanesi	517 34 00
Sahil Dev. Hast.	513 23 29
Mal.Sağ.Ocağı	513 10 68
Tomokay Tomografi	513 65 29
Kalbur Tıp Mrk.	514 60 88
TAKSİLER	
Körfez Taksi	513 18 21
Çınar Taksi	513 24 67
Güven Taksi	513 32 40
Gemlik Taksi	513 23 24
Manastır Taksi	517 33 94

RESMİ DAİRELER	
Telefon Arıza	121
UEDAŞ ARIZA	186
UEDAŞ İşletme	513 45 03
Statyum	514 00 95
Orm.Böl.Şef.	513 12 86
Milli Eğt. Md.	513 11 74
Halk Kütüphane	513 13 53
Askerlik Şb.	513 10 57
Karayolları	513 13 08
Liman Baş.	513 11 33
Mal Müd.	513 10 95
Nüfus Md.	513 37 42
Özel İd. Md.	513 15 07
Tapu Sicl. Müd.	513 14 14
Müftülük	513 13 64
Gümrük Md.	524 85 86
Ver. Dairesi Md.	513 10 92
İlçe Tarım Müd.	513 10 45
İlçe Seç. Md.	513 77 73
Halk Eğitim Müd.	513 18 46
İŞ-KUR	513 71 66
BELEDİYE	
Santral	513 45 21 -23
Başkanlık	513 45 20
BUSKİ	514 57 96
İtfaiye	513 23 25
Muhasebe Md.	513 45 21-182
Yazı İşl. Md.	513 45 21-111
Su Arıza	Yalnız 185

DENİZ OTOBÜSÜ	
Bursa	256 77 84
Mudanya	544 30 60
Yenikapı	(212) 516 12 12
Yalova	(226) 811 13 23
İDO İmam Aslan Dinlenme Tes.	513 23 94
VAPUR - FERİBOT	
Yalova	(226) 814 10 20
Topçular	(226) 363 43 19
Eskihisar	(262) 855 60 31
OTOBÜS	
Şehirlerarası	261 54 00
Otobüs Terminali	(18 Hat)
DAĞITICILAR	
GEMDAŞ	513 29 29
Aygaz	513 12 95
Habaş	513 16 37
Mogaz	513 75 58
Ergaz	513 88 43
Milangaz	513 22 [illegible]
Habaşgaz	513 [illegible]
Yeni Likitgaz	51[illegible]
BP Gaz	5[illegible]
Bütünler Likitgaz	[illegible] 00
Akçagaz	51[illegible] 88 70
Totalgaz	514 17 00
Akcan Petrol	513 10 79
MAR-PET	513 30 33
Tuncay Otogaz	513 16 45
Beyza Petrol	513 01 03

Gemlik Körfez
GEMLİK'İN İLK GÜNLÜK SİYASİ GAZETESİ
YEREL SÜRELİ YAYIN
YIL : 42 SAYI : 5251
FİYATI : 50 Kr. (KDV Dahil)
Sahibi : Serap GÜLER
Sorumlu Yazı İşleri Müdürü : Kadri GÜLER
İstiklal Cad. Bora Sok. No:5/A
Tel : 513 96 83 GEMLİK
orfezofset@hotmail.com
[illegible] ım Yeri :
ULER AJANS
Matbaacılık-Yayıncılık-Reklamcılık Tesisi
İstiklal Cad. Bora Sok. No:5/A GEMLİK
(Dini bayram Günleri ve Pazar günleri yayınlanmaz)

GEMLİK SİNEMA GÜNLÜĞÜ

VENÜS SİNEMASI

ant-man(3d türkçe): 11:30-14:00-16:00-18:00-20:00
kağıttan kentler: 11:30-13:30-17:30-20:00
siccin 2: 15:30
kanlı tatil: 12:00-14:00-15:45-17:30-20:00...

513 33 21

YİĞİT İNŞAAT
YAPI MALZEMELERİ LTD.ŞTİ

Üstün organizasyon yapısı ve profesyonel kadrosu, deneyimli, yenilikçi, dinamik ve yaratıcı özelliklerimizle ticaretin ve hizmetin temelini oluşturan işbirliği doğrultusunda geliştirdiğimiz etkili iş modelleriyle yolumuza
BAŞARIYLA DEVAM EDİYORUZ...

BANYO & MUTFAK
SERAMİK
CAM MOZAİK
VİTRİFİYE
BANYO DOLAPLARI
LAMİNAT PARKE
KOMBİ - RADYATÖR
BOYA ve KABA
İNŞAAT MALZEMESİ
ISI VE SU YALITIM ÜRÜNLERİ
SIHHI TESİSAT ÜRÜNLERİ

ADLİYE BİNASI ALTI YENİ PAZAR CAD. NO : 98
TEL : 0 224 514 31 64 FAX : 0 224 513 90 41 - GEMLİK

MİLTON
DÜĞÜN SALONU

GEMLİK KÖRFEZİ'NİN DENİZLE BİRLEŞTİGİ MÜTHİŞ MANZARADA YENİLENEN YÜZÜMÜZLE EN GÜZEL ANLARINIZI YAŞATMAK İÇİN VARIZ

Pasta - Meşrubat - Çerez
Piyanist + Dj Performans
Saten Sandalye Giydirme
Nikah Masası - Volkan gösterisi

2016 yılı
REZERVASYONLARIMIZ
BAŞLAMIŞTIR

İnternetten Canlı Yayın - Sahne - Işık gösterisi
Servis ve ekipmanlar - Sürpriz gösteriler

www.gemlikmilton.com
facebook/miltondugun
plus.google.com/miltondugun
HÜKÜMET KONAĞI KARŞISI
TEL : 513 10 71 GEMLİK

ELİT OTEL

KUMLA'DA HİZMETİNİZDE

- ÖZEL HAVUZ
- OTOPARK
- KLİMALI ODALAR
- ÇOCUK PARKI
- SICAK SU

YENİLENEN YÜZÜMÜZLE 7/24 HİZMET

- HAVUZ BAŞI PUB CAFE
- DÜĞÜN - NİŞAN VE
- DOĞUM GÜNÜ
- ORGANİZASYONLARI

KİLO İLE KÖFTE - ET ŞARKÜTERİ
KAHVALTI - ÇORBA - ZEYTİN - ZEYTİNYAĞI VE TURŞU ÇEŞİTLERİ BULUNUR

MEMNUNİYET. KALİTE VE UYGUN FİYAT BİZDEN. KEYFİNİ ÇIKARMAK SİZDEN.

Armutlu Yolu Üzeri Küçük KUMLA
Rezervasyon Tel : 0 224 538 70 10

7/24 HİZMET

Kuruluş:1973

Gemlik Körfez

GEMLİK'İN İLK GÜNLÜK SİYASİ GAZETESİ

19 Ağustos 2015 Çarşamba www.gemlikkorfezgazetesi.com 50 Kr.

FATURA - SEVK İRSALİYESİ - TAŞIMA İRSALİYESİ - GİDER MAKBUZU TAHSİLAT MAKBUZU- DAVETİYE - TAKVİM - KİTAP - DERGİ - İLAN- CİLT YAPIMI - REKLAM - MADALYA - KUPA - PLAKET

Gülen ajans

İstiklal Cad. Bora Sok. Bakır Apt. Altı No: 5/A GEMLİK
Tel : 0 224 513 96 83

Karsak Deresi genişletme çalışmaları sırasında lahit kapağı bulundu

HER YERDEN TARİHİ ESER ÇIKIYOR

Güne Bakış

Kadri GÜLER
kadri_guler@hotmail.com

YÜKSEL ABLAYI UĞURLARKEN

Nüfus kağıdındaki adı Yüksel Uğur. Mudanya doğumlu olan Yüksel Uğur, benim ortaokul Türkçe Öğretmenim Halil Uğur'un eşiydi.

Halil Uğur, Gemlik'te öğretmenlik yaptığı dönemde "Kel Halil" lakabıyla anılırdı.

Hababam Sınıfı'ndaki Kel Ali gibi eğitim camiasında ün bırakmış biriydi Halil Uğur.

Kocası Halil Uğur, Adalet Partisi'nin hışmına uğrayan biriydi.

Devamı sayfa 4'de

Son zamanlarda ilçenin değişik yerlerinde tarihi eserler çıkması, dikkatleri Gemlik'in yer altında el değmemiş birçok tarihi bulgunun bulunduğuna dikkat çekiyor.

Osmanlı öncesi Anadolu toprakla rında ve bölgemizin geçmişi M.Ö. 12. yüz yıla kadar dayanıyor. Homeros'un yapıtın da Gemlik'in ilk yerleşenler olduğu belirtilen, Yunanlı kahraman gemiciler Arganoutlu'lardan sonra MÖ. 630 yılında Kios adıyla Millet'ten gelen kolonilerin kent

kurmasıyla başlayan süreç, yakın tarihi mize kadar devam eder. Büyük İskender'i, Bitinya Krallığı, Romalılar, Bizanslılar, Selçuklu lar ve Osmanlılar dönemlerini yaşayan Gemlik'teki eski eserlerden günümü ze çok azı kaldı.

Son yıllarda inşaat ve yol açma çalışmaları sırasında ortaya çıkan eski eserler arasında en çok lahitler dikkat çekiyor.

Bir süre önce Karsak Deresi'nde başlayan genişletme çalışma ları sırasında, dozere çarpan bir mermer dikkatleri yine tarihi eserlere çekti.

Bir lahit kapağı olduğu belirlenen mermerin ortadan kırıldığı ve uzun yıllar önce enkaz olarak dere kenarına atıldığı sanılıyor.

Lahit kapağının ortaya çıkması bir süre çalışmaları durdurdu.

Bursa Müze Müdürlüğünden gelen arkeleoglar bulunan mermeri incelediler.

Araştırma sürüyor.

ÖZEL AYKENT İLKÖĞRETİM OKULU 2002 GEMLİK

ÖZEL AYKENT İLKÖĞRETİM OKULU

"Aykent ile hedeflerinize doğru"

2015-2016 eğitim ve öğretim yılı için kayıtlarımız devam ediyor

Gemlik- Orhangazi yolu 2. Km
Umurbey Paşabahçeler Mevkii
Tel : 513 50 84 GEMLİK
www.aykentilkogretim.k12.tr

Deneyimli kadromuz ve çağdaş eğitim anlayışıyla sizlere en yakın özel okuluz

4 YAŞ	7.250
5 YAŞ	7.800
1. SINIF	10.000
2. SINIF	12.300
3. SINIF	12.300
4. SINIF	12.300
5. SINIF	12.300
6. SINIF	12.300
7. SINIF	12.300
8. SINIF	12.300

NOT : Ücretlerimize EĞİTİM-ÖĞRETİM, YEMEK, SERVİS ve KDV dahildir.

OKULUMUZUN YETİŞTİRDİĞİ ÖĞRENCİLER;

Hoşgörülüdür, çalışmalarını planlar ve uygular, evrenseldir, çağa ayak uydurmasını bilir, yeniliklere açıktır, süreç odaklıdır, paylaşımcıdır. Her zaman özveri ile çalışır, vefakardır, dostlarını asla unutmaz, sürekli eğitim ilkesi ile hareket eder, kararlı ve tutarlıdır, kendi kararlarını verir ve uygular, özgüveni tamdır. Her yerde ve her ortamda kendini ispatlar, engel tanımaz, "BAŞARACAĞIM" der ve başarır.

KUMLA DERESİ İLGİ BEKLİYOR

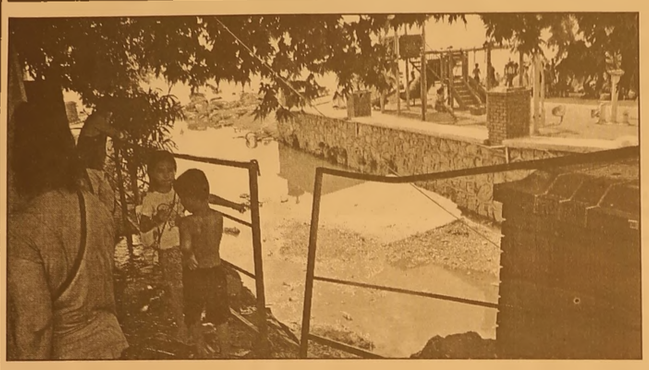

Küçük Kumla Mahallesi'nin ortasından geçerek denize ulaşan derenin denizle buluştuğu yerlerdeki molozlar, turizm sezonunda çirkin görüntülere neden oluyor. Gemlik Belediyesi tarafından geçtiğimiz yıllarda kenar duvarları yükseltilen ve Sahil bölümüne köprüler yapılan Kumla Deresi'nde yaz aylarında suların azalmasıyla pislikler de ortaya çıktı. Turizm mevsiminin en kalabalık günlerinin yaşandığı bu günlerde, derenin denize aktığı bölümde ortaya çıkan görüntüler kötü algılanmalara neden oluyor. Öte yandan, Sahil Köprüsü'nün yanında bulunan tuvaletlerin yanında bulunan dere korkuluklarının da kırık olması, bir faciaya yol açabile ceği belirtiliyor. Kumla Deresi'nin bakımının bir an önce yapılması isteniyor.

REFÜJLERDEKİ REKLAMLAR DİKKAT DAĞITIYOR

Ahmet Dural Meydanı'nda bulunan Saat kulesinin çevresinde bulunan park alanın önüne asılan bez afişler, sürücülerin dikkatini dağıtıyor. Son zamanlarda neredeyse her boşluğa Gemlik Belediyesi ile Bursa Büyükşehir Belediyesi'nin panoları ve bez afişlerinin asılması dikkat çekerken, Ahmet Dural Meydanı'ndaki orta refüj yanında bulunan küçük parkın önüne değişik kuruluşlarca bez pankart ve afişlerin asılması hem çirkin bir görüntüye neden oluyor, hem de araç sürücülerinin dikkatlerinin dağılmasına neden oluyor. Orhangazi Caddesinden Çevre Yolu'na çıkıştaki refüjdeki yeşil alandaki aynı uygulamanın yapılması dikkat çekerken, köprü başlarına da bez afişlerin konması çevre kirliliği yanında görüntü kirliliği de yaratıyor. Rejüflerde dikkat dağıtan reklam materyallerinin Trafik Yasası'na da aykırı olduğu belirtiliyor.

Vatan Partisi, terör örgütü mücadeleyi destekliyor

"CUMA GÜNÜ BAYRAĞINI AL GEL"

Vatan Partisi İlçe Başkanlığı'ndan yapılan yazılı açıklamada, Türk Silahlı Kuvvetlerinin terör örgütüne karşı verdiği mücadeleyi destekledikleri belirterek, *"Dün emperyalistleri vatanımızdan kovan Türk Silahlı Kuvvetleri bugün de batı destekli teröre karşı savaşmakta ve şehitler vermektedir"* denildi. 16 Mart 1920 tarihinde İngilizlerin İstanbul'daki Vezneciled Karakoluna baskın yaparak, yatağında uyumakta olan askerleri katlettiklerini hatırlan Vatan Partisi açıklamasında, *"İstanbul işgali bu olayla başlamıştır. Bugün ise ABD destekli PKK'lı teröristler, Ceylanpınar da yatağında uyuyan güvenlik güçlerimizi katletmektedir. Değişen nedir? Dün, bizi vatansızlaştırmak isteyen emperyalist güçler, bugün de aynı şeyi yapmaktadırlar. Türk Silahlı Kuvvetleri bugün de batı destekli teröre karşı savaşmakta ve şehitler vermektedir. Türk Silahlı Kuvvetleri'nin terör örgütlerine karşı verdiği mücadeleyi sonuna kadar destek veriyor ve şehitlerimize sahip çıkıyoruz. 21 Ağustos 2015 Cuma günü saat 16.00 da Gemlik Askerlik Şubesi önünde Türk bayraklarıyla buluşalım."*

Karısını bıçaklayarak öldüren zanlı Bursa'da yakalandı

Balıkesir'in Kepsut ilçesinde eşini bir çok yerinden bıçaklayarak öldürdüğü iddia edilen şahıs, Bursa'nın Büyükor han ilçesindeki evinde gözaltına alındı.
İddiaya göre, 6 Ağustos Perşembe günü, Y.A., eşi Rabia A.'yı çok sayıda bıçak darbesiyle öldürdü. Y.A.'nın yakalanması için çalışma başlatan Bursa İl Jandar ma Komutanlığı ekipleri, şahsın ikametinin bulunduğu mahallede istihbarat elemanları görevlendirerek araştırmalar yaptı. Y.A.'ya ait bilgiler ve fotoğrafları temin eden ekipler, bulunabileceği adres ile yerleri de tespit etti. 16 Ağustos Pazar günü saat 22.00 sıralarında şüpheli Y.A'nın Büyükorhan Piribeyler Mahallesi'ndeki evinde bulunduğu bilgisine ulaşan ekipler, gerekli izinleri alarak harekete geçti. Yapılan operasyonda Y.A. gözaltına alındı.

Alkollü sürücü dehşet saçtı

Bursa'da alkollü sürücünün aracıyla çarptığı motosikle tin üzerindeki 2 kişiden 1'i hayatını kaybederken, diğerinin ise yoğun bakımdaki tedavisi devam ediyor.
Kaza, saat 00.30 sıralarında merkez Osmangazi ilçesi Yeniceabat Mahallesi'nde meydana geldi.
İddiaya göre, alkollü şekilde direksiyon başına geçen H.A., sürücüsü tespit edilemeyen motosiklete çarptı. Kazanın ardından motosiklette bulu nan E.A. ve H.G. ağır yaralı olarak 112 Acil Servis ekipleri tarafından hastaneye kaldırıldı. H.G. yapılan tüm müdahalelere rağmen hayatını kaybederken, E.A.'nın yoğun bakımdaki tedavisi sürüyor. Polis ekipleri yaptıkları ilk incelemede H.A.'nın alkollü olduğunu tespit etti.
Kazayla ilgili soruşturma başlatıldı.

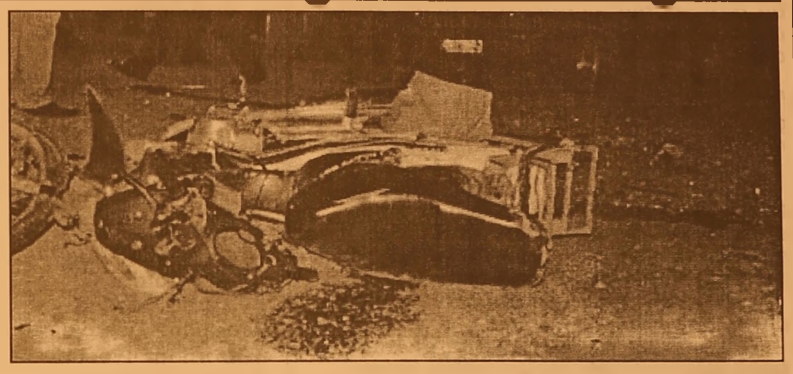

Sokak ortasında kurşun yağdırdı

Bursa'nın İnegöl ilçesi Orhaniye Mahallesi'nde meydana gelen olayda, bir kişi sokak ortasında uğradığı silahlı saldırı sonucunda göğsünden ağır yaralandı.
Arkadaşını ağır yaraladıktan sonra firar eden Servet T., emniyet ekipleri tarafından aranıyor.
Edinilen bilgilere göre, aralarında husumet bulunan iki arkadaş, Mahmudiye Mahallesi Yüksek Sokak üzerinde karşılaştılar. Eski arkadaşlar arasında tartışma çıkarken, tartışma sırasında Servet T. üzerinde bulunan tabancayı çıkartarak Hüsamettin Haliloğlu'na ateş etti. Arkadaşının ateşlediği tabancadan çıkan

kurşuna hedef olan Hüsamettin Haliloğlu göğsüne isabet eden kurşunla ağır yaralandı. Yaralı adam kanlar içerisinde yere yığılırken, Servet T. olay yerinden kaçarak kayıplara karıştı.
Ağır yaralı Haliloğlu olay yerine gelen 112 Acil servis ambulansındaki sağlık ekibinin ilk müdahalesinin ardından İnegöl Devlet Hastanesi Acil Servisine götürülerek tedavi altına alındı.
Hüsamettin Haliloğlu buradaki müdahalenin ardından Bursa Şevket Yılmaz Devlet Hastanesi'ne sevk edilerek ameliyata alındı.
Olay yerinde gerekli incelemeleri yapan emniyet ekipleri, arkadaşını tabanca ile yaraladıktan sonra kaçan Servet T.'nin yakalanması için geniş çaplı araştırma ve soruşturma başlattı.

Bursa'da korkutan orman yangını

Bursa'da Doğancı Barajı'nın üst kısım larındaki ormanlık alanda yangın çıktı.
Orman Bölge Müdürlüğü yangının söndürülmesi için havadan ve karadan çalışmalara başladı.
Merkez Osmangazi İlçesi sınırlarında bulunan Doğancı Barajı'nın üst kısımlarındaki meşe ağaçlarından oluşan ormanlık alanda yangın çıktı.
Yangın Orman Bölge MÜdürlüğü'ne bağlı ekiplerin yangına havadan helikopter, karadan ise arazör-lerle müdahalesiyle söndürüldü.
10 dönüm meşelik alanın yandığı belirtilen yangınla ilgili soğutma çalışmaları sürdürülüyor. Çı' nedeni belirlenemeyen yangınla ilgili soruşturma başladı.

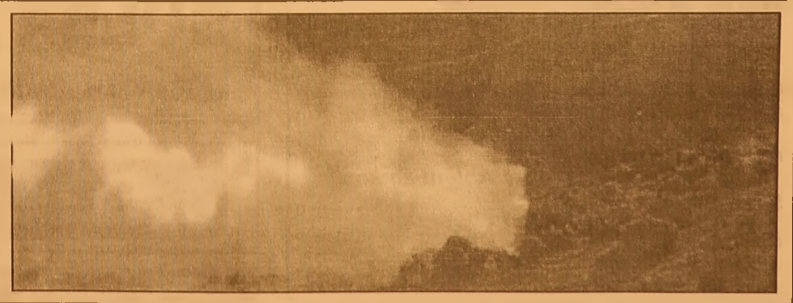

Güne Bakış

Kadri GÜLER
kadri_guler@hotmail.com

YÜKSEL ABLAYI UĞURLARKEN

Sürüldü, sıkıntılar çekti Yüksel abla dört kızıyla..

Halil Uğur emekli olduktan sonra eski öğrencisi Erkan Mutman'ın ilçe başkanlığını yaptığı SODEP ilçe yönetiminde görev yaptı.

Halil Hocam'ın ölümünden sonra, Yüksel Abla kendisi sosyal olaylara adadı.

O da SODEP, Halkçı Parti ve CHP'de aktif siyaset yaptı.

CHP Kadın Kolu Başkanlığında bulundu.

Bir dönem de CHP Bursa milletvekili aday adayı oldu.

Yoksul öğrencilere burs verebilmek için kendi başına tanıdık işadamlarını bir, bir giderek her ay onlardan 10 lira 20 lira toplayarak onlarca öğrenciye destek oldu.

Atatürkçü Düşünce Derneğinin kurucuları arasında yer aldı, yönetimlerinde çalıştı. Yeterince aktif çalışma yapamayan yöneticilere hep muhalefet ederdi.

Çok çalışkandı.

Sabahın erken saatlerinde İstiklal Caddesi 1 nolu Aralıktaki evinden erkenden çıkar, gazete bayiine gider, gazetesini aldıktan sonra bizim büroya gelerek Gemlik Körfez alırdı.

Gemlik Körfez'in en sağdık okurlarındandı.

Çalıştığı parti yöneticilerini, dernek başkanlarının çalışmaları kolay kolay beğenmez onlardan yeterince çalışmadıklarından yakınır dururdu.

Yerel siyaseti ve sosyal olayları takip eder, görevler alırdı.

Partide veya görevli olduğu dernekte bir gece mi düzenlenecek, en çok bileti o satardı.

Kapı, kapı dolaşmaktan, bıkmaz usanmazdı.

Mücadeleci ve muhalif bir ruhu vardı.

Kafasına bir taktığında bıktırasıya kadar uğraşırdı karşısındakini.

Bize uğramadığı gün yoktu.

Uğramadığı günlerde gazetesini ayırmamızı isterdi.

Son zamanlarda kendini dışlanmış hissine kapılmıştı.

Biraz siyasetten uzaklaşmıştı.

Çocukları, annelerinin bu kadar mücadelenin içinde olmasına ve yorulmasına üzülüyorlardı.

Ama o, bıldığı gıbı yaşadı ve mücadele yi hiç bırakmadı.

Ne zaman sağlık sorunları başladı, o zaman Mudanya daki kızının yanına gitmek zorunda kaldı.

Unutkanlık başlamıştı. Doktorlara gittiğinde acı gerçeği öğrendi.

Alzheimer hastası olmuştu.

Artık o eski Yüksel Uğur gitmişti.

Yerine sakin Yüksel Uğur gelmişti.

Hastalığı ilerlediğinde, çocukları o'nu özel bir huzurevine yerleştirdi.

Dün sabah acı haber çocuklarını yıktı.

Annelerini kaybetmişlerdi.

Dört kızın 3 ü ancak gelebildi Gemlik'teki cenaze törenine. Bir kızı annesini uğurlayamadı.

Çünkü o da kötü bir hastalıkla mücadele ediyordu.

Dün sevenleri, Yüksel Ablamıza son görevimizi yaptık.

O'nun sosyal yaşamda bıraktığı boşluk doldurulamadı.

Uğurlar olsun Yüksel ablamız.

Seni unutmayacağız.

Gemlik'in Yüksel Ablası sonsuzluğa uğurlandı

Yüksel Uğur'u kaybettik

Gemlik'in sosyal yaşamından bir yıldız kaydı. Gemlik ortaokulunun efsane Türkçe öğretmeni merhum Halil Uğur'un eşi eski CHP kadın Kolları başkanlarından Yüksel Uğur (80) yaşamını kaybetti. İlçemizin siyaset ve sosyal yaşamında uzun yıllar aktif çalışmalar yürüten Yüksel Uğur, SODEP ve SHP ilçe örgütlerinin kuruculuğunda da bulundu. Atatürkçü Düşünce Derneği kurucusu ve uzun yıllar yönetim kurulu üyeliği de yapan Yüksel Uğur, bir dönem CHP Bursa milletvekili aday adayı oldu. Bursa Çağdaş Yaşamı Destekleme Derneği üyesi de olan Yüksel Uğur, kadın hakları savunuculuğunu sağlıklı yaşamı süresince sürdürdü. Yüksel Uğur, yoksul başarılı öğrencilere burs parası toplanması için tek başına hayırseverler arasında topladığı paralarla onlarca öğrencinin eğitim ve öğretimine de destek sağladı. Mücadeleci kimliği ve sosyal olaylar içinde yer alması ile tanınan Yüksel Uğur, bir süredir alzheimer hastasıydı. Uğur, dün ikindi namazından sonra Merkez Solaksubaşı camiinde kılınan cenaze namazına CHP İlçe Başkanı Mehmet Sertaslan, CHP ilçe yöneticileri, CHP li meclis üyeleri, partililer, Vatan Partisi İlçe Başkanı Muharrem Çelik, Uludağ Üniversitesi Eski Rektör Yardımcısı Prof. Dr. Müfit Parlak ve sevenleri katıldı. Yüksel Uğur, cenaze namazının ardından sevenlerince ilçe mezarlığında toprağa verildi.

KAYIP

Gemlik Gümrük Müdürlüğü adına Tescilli 10.08.2015 tarihli 15160400EX065589 sayılı İhracat beyannamesi kaybolmuştur. Hükümsüzdür
BP PETROLLERİ AŞ.

KAŞEDE BEKLEMEK YOK
KALİTELİ KAŞELER UYGUN FİYATLARLA
1 SAATTE TESLİM EDİLİR

GÜLER AJANS
MATBAACILIK - YAYINCILIK - REKLAMCILIK
İstiklal Caddesi Bora Sokak No : 5/A GEMLİK
Tel : (0.224) 513 96 83 Fax : (0.224) 513 35 95

BYEGM
Bu gazete Anadolu'nun Se iPad-iPhone uygulamasında yayımlanmaktadır.

'Gemlik Körfez' www.gemlikko ezgazetesi.com

Sırası Geldikçe

İnan TAMER

Ahmet Kaynatma'nın Ardından

Merhametli, ağırbaşlı, sakin yaradılışlı, büyüklerine karşı saygılı, küçüklerine karşı şefkatli ve sevecen, yüzünden tebessümü eksik olmayan, hanımın teyze oğlu Ahmet Kaynatma'yı son suzluğa uğurladık Cumartesi günü.

Çok ciddi ameliyatlar geçirdi ği, menhus hastalık tüm vücudunu sarıp ıstırap verdiği halde aile efradına, akraba, dost ve arkadaşlarına karşı sağlıklı insan davranışları hiç eksik olmadı, neşelendirdi sevenlerini, gülümsemesi hiç eksik olmadı yüzünde.

Gemlik Belediyesi Kültür ve Sanat Derneği ile Umur bey Sanat ve Kültür Derneği Koroların da yer aldı. Şarkılar söyledi. Solist olarak Türk Sanat Müziği eserlerini seslendirdi.

Gemlik Körfez Gezeğinin her ayki etkinliklerine katıldı, sevdiği şarkıları, katılımcı ların istekleri eserleri tiz sesi ile icra etti.

Herkesin sevdiği, saydığı Ahmet Kaynatma'yı dostları, arkadaş ları, köylüleri büyük bir katılımla ve buğulu gözlerle acısını yüreklerine gömerek tevdi ettiler kara toprağa. İçten gelen gür sesleri ile haklarını helal ettiler kendisine.

Son yolculuğuna Gemlik Belediyesi Kültür ve Sanat Derneği Başkan ve üyeleri, Umurbey Sanat ve Kültür Derneği Başkan ve üyeleri, Gemlik Körfez Gezeğinin Yöneticileri, Koroların koristleri ve saz arkadaşları, Gemlik Ticaret Borsası'nın yeni ve eski Başkan ve Yöneticileri, zeytin esnaf ve tüccarları, üretici köylüleri ve Umurbey halkı görkemli bir cenaze töreninde yer aldılar. Saygılı, güler yüzlü, şen, acılarını kalbine gömen Ahmet'im !

Çok sevdiğin ve sık sık istek üzerine okuduğun "Böyle mi esecekti son günümde bu rüzgar" şarkısı, inanıyorum ki koro arkadaşların tarafından seni yadetmek için hep söylenecek.

Dost gözler seni hep arayacak Türk Sanat Müziği etkinliklerinde, Gemlik Körfez Gezeğinde manevi varlığın hep seven lerinin gönlünde olacak ve yaşayacak.

Ahmet'im, son gününde, sıcak ve boğucu bir günde rüzgar meltem olarak esti hafiften, toz toprak kalkma dı, saçları tarumar olmadı kimsenin.

Tüm sevenlerinin başı sağolsun. Hastalığın süresince üstüne titreyen eşin Tülin Hanım'ın, evlatla rının, kardeşlerinin, dost, akraba ve arkadaşlarının acısını paylaşır, taziyelerimi sunarım.

Yüce Allah'ın af ve mağfireti üzerine olsun.

Bursa'da 271 Hasta Organ Nakli Bekliyor

Bursa'da, 271 hasta nın organ nakli beklediği bildirildi. Bursa İl Sağlık Müdü rü Dr. Özcan Akan Bursa'nın bir milyon nüfus başına düşen kadavra verici sayı sında her yıl yükse len bir grafik çizdiğini belirtti. Akan, şu bilgileri verdi: "2011 yılında 4,6 ile Antalya, İzmir ve Ankara'nın ardın dan 4. sırada bulu nan bölgemiz, 2012 yılında yapılan çalış malar ile 8,8'e yükselerek birinci sıraya yerleşmiştir. 2013 yılında da milyon nüfus başına düşen kadavra verici sayısı 9'a yükselerek Antalya'nın ardından 2. sırada yer almış tır. Bölgemiz geçti ğimiz yıl ise, kadav radan organ bağışında yeniden birinci sıraya yüksel miş ve 10,35 oranı ile bugüne kadarki Turkiye'de ulaşılan en yüksek orana çıkmıştır. Bu yıl da ilk 8 ayı itibariyle 9,4 oranına ulaştık ve yıl sonunda da 15 civarında bir oranı hedefliyoruz." Bursa'da halen bin 271 hastanın nakil için beklediğinin altını çizen Akan, "Bu hastalarımızdan bin 95'i böbrek, 141'i karaciğer, 33'ü kornea ve 2'si kalp nakli olabilmek için bekleme listelerinde kayıtlıdır. Bölgemiz de bulunan nakil merkezlerine kayıtlı hastalarımız, 2009 yılına göre bugün 6 kat daha fazla organ nakli olma şansına sahiptir. " dedi

EFENDİOĞLU MERMER SAN. TİC. A.Ş.

ŞİRKETİMİZ BÜNYESİNDE ÜRETİM DEPARTMANINDA ÇALIŞTIRILMAK ÜZERE VASIFSIZ BAY VE BAYAN ELEMANLAR ALINACAKTIR.

BAY ELEMANLARIN ASKERLİĞİNİ YAPMIŞ OLMASI VE MÜRACAATLARIN ŞAHSEN YAPILMASI RİCA OLUNUR

AÇMALAR MEVKİİ GEDELEK ORHANGAZİ / BURSA
TEL : 0 224 586 00 05

ELEMAN

DOLGUN ÜCRETLİ TIR ŞOFÖRLERİ KONTEYNER TAŞIMACILIĞI İÇİN GÜVENLİK GÖREVLİLERİ ALINACAKTIR.

DOĞRUDAN NAKLİYE PETROL TİC. LTD.ŞTİ.
Tel 0 530 783 62 61

Bu gazete Anadolu'nun Sesi iPad-iPhone uygulamasında yayımlanmaktadır.

ELEMANLAR ARANIYOR

Deneyimli forklift operatörleri ve kepçe operatörleri alınacaktır.
Müracaat Tel : 0530 148 80 83

ELEMAN ARANIYOR

Firmamız bünyesinde çalışacak GIDA MÜHENDİSLERİ ve TEKNİKERLERİ aranıyor
Müracaatların CV ile birlikte şahsen yapılması rica olunur.

NAMLI ZEYTİNLERİ
Yalova Yolu 3. Km. Gemlik/BURSA
Tel : 0 541 416 26 54

KAŞEDE BEKLEMEK YOK
KALİTELİ KAŞELER
UYGUN FİYATLARLA
GÜN İÇİNDE TESLİM EDİLİR

GÜLER AJANS
MATBAACILIK - YAYINCILIK - REKLAMCILIK
İstiklal Caddesi Bora Sokak No : 5/A GEMLİK
Tel : (0.224) 513 96 83 Fax : 513 35 95

ELEMAN

Yemek ve temizlik işlerinden anlayan 35-45 yaş arası en az 2 yıl tecrübeli BAYAN eleman aranıyor.
AKRAN NAKLİYAT
Engürücük Köyü Çamlık Mevkii
Yeniköy Kavşağı Gemlik/Bursa
Tel 0 535 332 50 44

42 yıllık tecrübemiz ile hizmetinizdeyiz....

FATURA
SEVK İRSALİYESİ
TAŞIMA İRSALİYESİ
GİDER MAKBUZU
TAHSİLAT MAKBUZU
DAVETİYE
TAKVİM & KİTAP
DERGİ & İLAN
KARTVİZİT & KAŞE
EL İLANI & BROŞÜR
CİLT YAPIMI
İLAN & REKLAM
PLAKET & KUPA
MADALYA
NİKAH ŞEKERİ
BEBEK ŞEKERİ
HEDİYELİK EŞYA

güler ajans
MATBAACILIK YAYINCILIK REKLAMCILIK ORGANİZASYON VE TANITIM HİZMETLERİ

İstiklal Cad. Bora Sok. Bakır Apt. Altı No: 5/A
Tel : 0 224 5 3 96 83 GEMLİK

CANIMIZ, ANNEMİZ YÜKSEL UĞUR

HAYATI VE İNSANLARI SEVMEYİ SEVGİLİ BABAMIZ HALİL UĞUR'DAN ÖĞRENMİŞTİK.
SEN DE BİZLERE HAYATA BAKIŞ AÇIMIZI ZENGİNLEŞTİRECEK GÜZELLİKLERİ AŞILADIN
GENÇ YAŞTA BABAMIZ ÇALIŞARAK SEN İSE EVDE DİKİŞ DİKEREK,
BİZLERİN ÜNİVERSİTEYİ BİTİRMESİNİ SAĞLADINIZ.
CANIM ANNEMİZ DÜN SENİ
GEMLİK İLÇE MEZARLIĞINDA
SONSUZLUĞA UĞURLADIK.
BİLİYORUZ Kİ; BABAMIZLA BULUŞUP, MELEK KANATLARINI YİNE BİZİM İÇİN AÇACAKSIN.
YARATTIĞIN O GÜZELLİKLERLE DOLU OLAN RUHUN,
KALBİMİZDE DE SEVGİN, BİZ, SİZLERİN YANINA GELENE KADAR YAŞAYACAKTIR.
KIZLARI
ZERRİN - ŞERMİN - PERVİN - MEHLİKA

Antrenör ilk yardım kursunu başarıyla geçtiler

Türkiye Karate Federasyonu ile Türk Kızılay Dernegi Gemlik Şubesi aracılığı ile Dojo Karate Kulübü ile Belediye Gençlik Merkezi'nde düzenlenen İlk Yardım kursu başarı ile bitirildi.
Kursa katılan 21 Antrenör ilk yardım Sertifikasını almayı başardı.
Dojo Karate Kulübü Başkanı Gökhan Özler, gazetemize yaptığı açıklamada, çok faydalı bir egitim olduğunu belirterek, *"Bu tür eğitimleri herkesin alması lazım. Çok önemli insan hayatının önemi bu tur egitimlerde kendini daha çok gösteriyor. Basta Federasyon Başkanımız Esat Delihasan Sensei Hakan Alpay ve emegi gecen herkese Mugla'dan Istanbul'dan Ankara'dan Tekirdag Bursa'dan katılan Antrenör Arkadaşlara ve de Kızılay Egitmen cilere çok teşekkür ederim. Daha cok güzel faaliyetler yapacağız."* dedi.

Gençlerbirliği yöneticileri sporcularla buluştu

Gemlik Gençler Birliği yöneticileri ile teknik heyet ve sporcular Milton Aile Çay Bahçesi'nde biraraya geldi.
Grup başkanı Mahir Dağ, buluşmada yaptığı konuşmada yönetici ve sporcular ile birlikte yeni viz yon projesinin takım kaptanı olduğunu belirterek, *"El birliğiyle, gönül birli ğiyle Gemlik Gençler Birliği Kulübünü en iyi noktaya taşıyacağız."* dedi.
Başkan Dağ, takım kaptanı Murat Aydın, ikinci kaptan İlyas Demir, Zafer Bulut, Serkan Ayyıldız Ünaldı ve askerden döner Seymen Can ile tanışarak takıma güçlü bir kadro ile sezonda güçlü bir yere getirmenin gayreti içinde olacaklarını belirterek, bu hafta takım olarak top başı yapacaklarını söyledi.
Yeni sezonun birlik, beraberlik ve başarı geçmesini dileyen sporculardan ellerinden gelen tüm gayreti göstermelerini istedi.

İkinci El Otomobil Fiyatlarını Artırdı

Bursa Oto Galericiler Odası Başkanı Hakan Yanık, ikinci el otomobil sektöründe son zamanlarda fiyat artışı olduğunu belirterek, "Arz ve talebin artmasının yanı sıra piyasalardaki belirsizlik, hükümetin kurulamayışı, dolar, avro ve altın fiyatlarının artması ikinci otomobil fiyatlarını tırmandırdı.

İKİNCİ ELDE İKİ FARKLI FİYAT

Sanal ortamda fiyatlar çok ciddi şekilde artmış gözükse de, Oto Koop'ta araçlarımız normal değerinde satılmakta. İkinci el araçlarda yüzde 10 civarında fiyat artışı var. Gerçek piyasada fiyatlar gerçek. Sanal piyasada ise fiyatların ucu açık. Adı üstünde sanal piyasa. Burada vatandaşlar bir birbirlerinden fiyat görüp yazdıkları için sanal ortamdaki artış bizim piyasamızı bağlayan bir artış değil. Gerçek ikinci el otomotiv sektöründeki fiyat artışları en fazla yüzde 10 arttı" dedi.

"SANALDA SATILANDAN DEVLET VERGİ ALAMIYOR"

Devletin kayıt dışı ekonomiyle mücadeleyi bırakmış durumda olduğunu ifade eden Yanık, "Türkiye'de geçen yıl 5 milyon adet ikinci el otomobil satışı gerçekleşti. Buna vergi tarafından baktığınızda, bu alımların yaklaşık 2 milyon adedi vergiye tabi olan satışlar. Bunun 800 bin adeti vatandaşın kendi ihtiyacından sattığı araçlar oluşturmakta. Yaklaşık 2 milyon adet ikinci el otomobil kaçak satıldı. Hiçbir KDV ve vergi ödemeden ciddi anlamda kayıt dışı bir ekonomi mevcut. Biz Bursa Oto Galerici esnafı olarak bu kayıt dışı ekonomiyle mücadele etmekteyiz. Haksız kazanç elde edenler, devlete bir kuruş vergi ödemeyen insanlar piyasayı istedikleri zaman yükseltiyorlar, istedikleri zaman çok cüzi karlarla araç satmaya kalkıyorlar. Çünkü bu kişilerin ödedikleri her hangi bir vergi yok, kira vermiyorlar, eleman çalıştırmıyorlar. Kayıt dışı çalışan vatandaş devlete ve millete hiçbir faydası yok. Bizim onlarla rekabetimiz oluyor. Bizim hiçbir iş yapmasak bile günlük giderimiz 150-200 lira. Araba alım satımından anlamadıkları ve test merkezlerine götürmedikleri gibi, kilometreyle oynama olayını çok yapmaktalar. Bu durum tespit edildiği zaman da çamurunu galerici esnafına atmaktalar. Bundan 3-5 sene önce vatandaşlar odamıza gelerek galeriden aldığım arabanın kilometresiyle oynanmış derdi. Son 3 yıldır böyle bir şikayetle karşılaşmadık.

GALERİCİLER YURT DIŞINDAN GETİRİLEN ARAÇLARDAN ŞİKAYETÇİ

Sektörümüzdeki başka bir sıkıntı da yurt dışından getirilen araçlar. Bunların çok çeşitli getirme usulleri var, kimi gümrüklerden adam bularak getiriyor, kimisi ise Bulgaristan plakalı araçları getirip buradaki vatandaşlara vekalet yoluyla satıyor. Buna devam ediyorlar. Maliye ve gümrük bakanımıza seslenmek istiyorum. Gümrük kapılarımızda ciddi anlamda ikinci el ticareti yapılmakta. Bunun önüne geçilmesi lazım" şeklinde konuştu.

SATILIK ZEYTİNLİK

KUMLA YOLU HASANAĞA MEVKİİNDE 2709 M2 İKİ YOLA CEPHELİ SAHİBİNDEN SATILIK ZEYTİNLİK

0 543 582 15 78

SATILIK

UMURBEY'DE BAHÇELİ 4 +1 MASRAFSIZ ŞÖMİNELİ - ÜÇ TARAFI BAHÇELİ SAHİBİNDEN SATILIK LÜKS DAİRE

0 535 378 18 00

ELEMANLAR

FABRİKAMIZDA MUTFAK BÖLÜMÜNDE ÇALIŞACAK ELEMANLAR ARANIYOR

VERONA MERMER TEL : 514 20 21

KAŞEDE BEKLEMEK YOK

KALİTELİ KAŞELER UYGUN FİYATLARLA

1 SAATTE TESLİM EDİLİR

GÜLER AJANS

MATBAACILIK - YAYINCILIK - REKLAMCILIK

İstiklal Caddesi Bora Sokak No : 5/A GEMLİK

Tel : (0.224) 513 96 83 Fax . (0.224) 513 35 95

Turizmi uçuracak müthiş proje!

Çeşme, Bodrum, Didim, Marmaris ile Antalya'nın batısında, zengin turistleri çekmek için "turizm serbest bölgeleri" kurulacak. Ekonomi Bakanı Zeybekci, Ege ve Akdeniz kıyılarında uygulanacak yeni turizm projesine ilişkin bilgi verdi. Türkiye'nin turizm alanında önemli potansiyeli olduğuna işaret eden Zeybekci, turizm ve ticaret serbest bölgeleri kuracaklarını söyledi. Zeybekci, bu konuda Maliye, Turizm ve Orman bakanlıkları ile ortak çalışma yapacaklarını belirterek "Kurulacak bu serbest bölgeler, ülke için önemli cazibe noktası olacak" dedi.

DIŞARIYA AÇIK, İÇERİYE KAPALI

Zeybekci, turizm serbest bölgelerinin, Ege ve Akdeniz'de "hareketli turizm" adı verilen yat ve gemi turizmine dönük imkânlar sunacağını kaydederek "Bunların gelip konakladıkları, her türlü ihtiyaçlarını gördükleri, otel ve alışveriş ihtiyaçlarını karşıladıkları bir bölge olacak. İçeriye kapalı ama dışarıya açık turizm bölgeleri olacak. Oteller, AVM'ler her türlü

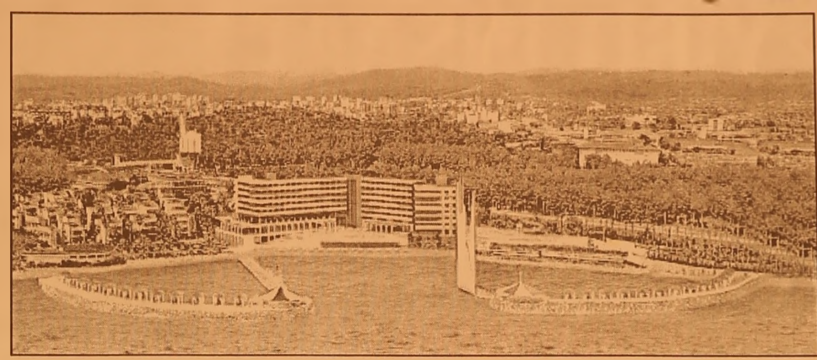

imkân olacak. Yabancılar tamamen serbest şekilde girecek" dedi. Uygulamanın Ege Bölgesi'nde başlayacağını kaydeden Zeybekci, "İzmir'de Çeşme, Bodrum, Didim, Marmaris'te olacak. Bir bölge yerine birçok yerde kurulacak. Akdeniz'de de Antalya'nın batısında düşünüyoruz" dedi. Habertürk'ün haberine göre, Zeybekci, Yunanistan'da benzer uygulama bulunduğunu ancak tamamen aynı konseptin söz konusu olmadığını söyledi.

'TÜRKLER SERBEST BÖLGEYE PASAPORT İLE GİREBİLECEK'

Turizm serbest bölgesine giren turistlerin Türkiye'ye girmiş sayılmayacağını ifade eden Zeybekci, "Türkiye toprağına ayak basmış olmayacaklar. Bizim yaptığımız konsept hiçbir yerde yok. Kamu bölgeyi kuracak, işletmeyi özel sektör üstlenecek. Yatırımı da özel sektör yapacak. Belli bir konsept çerçevesinde çok düşük yapılaşma olacak" diye konuştu. Zeybekci, bölgelerde vergilerin sıfır olacağına dikkat çekerken, "Alışverişte, konaklamada tüm vergiler sıfır olacak. Çalışanlar da o avantaja sahip olacak. Bu bölgeler ile yeni yatırım ve istihdam fırsatları yaratılacak. Türkler, tur şirketleri gidip her türlü ticareti yapacak" dedi.

Merkez Bankası'nın Faiz Kararı Bekleniyor

Merkez Bankası'nın yapacağı Para Politikası Kurulu (PPK) toplantısında faizlerle ilgili vereceği karar piyasalar tarafından yakından izleniyor Ancak, Merkez Bankası'nın para politikasında sadeleşme çalışmaları için Ağustos ayını işaret etmesiyle birlikte, politika faizi ile faiz koridorunun alt bandında artırım da beklentiler arasına girdi.

FAİZ ARTTIRMASI BEKLENİYOR

Uzmanlara göre, Merkez Bankası'nın 18 Ağustos'ta sonuçlanacak toplantıda politika faizi, faiz koridorunun alt ve üst bandı ile Piyasa Yapıcı (PY) bankalara tanınan borçlanma faiz imkanını sabit tutmasını bekliyor. Buna karşılık dört katılımcı politika faizinde 50-100 baz puan, üç katılımcı ise alt bantta 50-75 baz puan aralığında artış öngörüyor.

FAİZ ARTIŞI 1.5 YIL SONRA TEKRAR GÜNDEMDE

Bu anketle birlikte 1.5 yıldan fazla bir sürenin ardından faiz artırım beklentileri de tekrar gündeme gelmiş oldu.
Finansbank Ekonomisti Gökçe Çelik, bu toplantıda faizlerin sabit tutularak önümüzdeki dönemde uygulanmak üzere fonlamanın tek faiz oranı ile yapılacağı bir mekanizmanın tanıtılmasını beklediklerini söyle yerek, "Gecelik borç alma faizi zaten nadiren kullanılıyor, borç verme faizi devre dışı bırakılıp tek faiz olarak haftalık repo faizi uygulamasına geçilebilir.
Bu durumda haftalık repo faizinin mevcut kısa TL pozisyonların maliyeti olan yüzde 10.75 seviyesinde olması gerektiğini düşünüyoruz. Gecelik borç alma ve borç verme faizlerinin de daha dar bir faiz koridoru için yükseltilmesi gerekiyor. Bu durumda yeni oranlar bankalar için daha yüksek efektif fonlama anlamına gelecek. Yine de TCMB'nin makroihtiyati koşulları gevşeterek bu artışı kompanse edecek yeri bulunuyor" dedi.

'Gemlik Körfez' www.gemlikkorfezgazetesi.com

GEMLİK REHBERİ

GEREKLİ TELEFONLAR	
İtfaiye	110
Polis İmdat	155
Jandarma İmdat	156
Jandarma K.	513 10 55
Polis Karakolu	513 18 79
Gar. Kom.	513 12 06
KAYMAKAMLIK	
Kaymakamlık	513 10 51
C.Savcılığı	513 10 53
C.Savcı Yrd.	513 29 54
Emniyet Müd.	513 10 28
ULAŞIM	
Pamukkale	512 00 26
DENİZ UÇAĞI	513 68 13
Pegasus Akmis Seyahat	514 63 62
METRO	513 12 12
Aydın Turizm	513 20 77
Güzer Turizm	512 10 72
Kanberoğlu-Esadaş	514 46 49
Anıtur	514 47 71
Kamil Koç	512 01 83
HASTANELER	
Devlet Hastanesi	517 34 00
Sahil Dev. Hast.	513 23 29
Mer.Sağ.Ocağı	513 10 68
Tomokay Tomografi	513 65 29
Konur Tıp Mrk.	514 80 88
TAKSİLER	
Körfez Taksi	513 18 21
Çınar Taksi	513 24 67
Güven Taksi	513 32 40
Gemlik Taksi	513 23 24
Manastır Taksi	517 33 94

RESMİ DAİRELER	
Telefon Arıza	121
UEDAŞ ARIZA	186
UEDAŞ İşletme	513 45 03
Statyum	514 00 95
Orm.Böl.Şef.	513 12 86
Milli Eğt. Md.	513 11 74
Halk Kütüphane	513 13 53
Askerlik Şb.	513 10 57
Karayolları	513 13 08
Liman Baş.	513 11 33
Mal Müd.	513 10 95
Nüfus Md.	513 37 42
Özel İd. Md.	513 15 07
Tapu Sicl. Müd.	513 14 14
Müftülük	513 13 64
Gümrük Md.	524 85 86
Ver. Dairesi Md.	513 10 92
İlçe Tarım Müd.	513 10 45
İlçe Seç. Md.	513 77 73
Halk Eğitim Müd.	513 18 46
İŞ-KUR	513 71 66
BELEDİYE	
Santral	513 45 21 -23
Başkanlık	513 45 20
BUSKİ	514 57 96
İtfaiye	513 23 25
Muhasebe Md.	513 45 21-182
Yazı İşl. Md.	513 45 21-111
Su Arıza	Yalnız 185

DENİZ OTOBÜSÜ	
Bursa	256 77 84
Mudanya	544 30 60
Yenikapı	(212) 516 12 12
Yalova	(226) 811 13 23
İDO İmam Aslan Dinlenme Tes.	513 23 94
VAPUR - FERİBOT	
Yalova	(226) 814 10 20
Topçular	(226) 363 43 19
Eskihisar	(262) 655 60 31
OTOBÜS	
Şehirlerarası	261 54 00
Otobüs Terminali	(18 Hat)
DAĞITICILAR	
GEMDAŞ	513 29 29
Aygaz	513 12 95
Habaş	513 16 37
Mogaz	513 75 58
Ergaz	513 88 43
Milangaz	513 22 [illegible]
Habaşgaz	513 [illegible]
Yeni Likitgaz	51[illegible]
BP Gaz	5[illegible] 91
Bütünler Likitgaz	5[illegible] 00
Akçagaz	514 88 70
Totalgaz	514 17 00
Akcan Petrol	513 10 79
MAR-PET	513 30 33
Tuncay Otogaz	513 16 45
Bayza Petrol	513 01 03

Gemlik Körfez
GEMLİK'İN İLK GÜNLÜK SİYASİ GAZETESİ
YEREL SÜRELİ YAYIN
YIL : 42 SAYI : 5252
FİYATI : 50 Kr. (KDV Dahil)
Sahibi : Serap GÜLER
Sorumlu Yazı İşleri Müdürü : Kadri GÜLER
İstiklal Cad. Bora Sok. No:5/A
Tel : 513 96 83 GEMLİK
[illegible]rfezofset@hotmail.com
[illegible] ve B[illegible]sım Yeri :
ÜLER AJANS
Matbaacılık-Yayıncılık-Reklamcılık Tesisi
İstiklal Cad. Bora Sok. No:5/A GEMLİK
(Dini bayram Günleri ve Pazar günleri yayınlanmaz)

GEMLİK SİNEMA GÜNLÜĞÜ

VENÜS SİNEMASI

ant-man(3d türkçe): 11:30-14:00-16:00-18:00-20:00
kağıttan kentler: 11:30-13:30-17:.30-20:00
siccin 2: 15:30
kanlı tatil: 12:00-14:00-15:45-17:30-20:00...

513 33 21

YİĞİT İNŞAAT
YAPI MALZEMELERİ LTD.ŞTİ

Üstün organizasyon yapısı ve profesyonel kadrosu, deneyimli, yenilikçi, dinamik ve yaratıcı özelliklerimizle ticaretin ve hizmetin temelini oluşturan işbirliği doğrultusunda geliştirdiğimiz etkili iş modelleriyle yolumuza BAŞARIYLA DEVAM EDİYORUZ...

BANYO & MUTFAK
SERAMİK
CAM MOZAİK
VİTRİFİYE
BANYO DOLAPLARI
LAMİNAT PARKE
KOMBİ - RADYATÖR
BOYA ve KABA
İNŞAAT MALZEMESİ
ISI VE SU YALITIM ÜRÜNLERİ
SIHHI TESİSAT ÜRÜNLERİ

ADLİYE BİNASI ALTI YENİ PAZAR CAD. NO : 98
TEL : 0 224 514 31 64 FAX : 0 224 513 90 41 - GEMLİK

MİLTON
DÜĞÜN SALONU

GEMLİK KÖRFEZİ'NİN DENİZLE BİRLEŞTİĞİ MÜTHİŞ MANZARADA YENİLENEN YÜZÜMÜZLE EN GÜZEL ANLARINIZI YAŞATMAK İÇİN VARIZ

Pasta - Meşrubat - Çerez
Piyanist + Dj Performans
Saten Sandalye Giydirme
Nikah Masası - Volkan gösterisi

2016 yılı REZERVASYONLARIMIZ BAŞLAMIŞTIR

İnternetten Canlı Yayın- Sahne - Işık gösterisi
Servis ve ekipmanlar - Sürpriz gösteriler

www.gemlikmilton.com
facebook/miltondugun
plus.google.com/miltondugun
HÜKÜMET KONAĞI KARŞISI
TEL : 513 10 71 GEMLİK

ELİT OTEL

KUMLA'DA HİZMETİNİZDE

- ÖZEL HAVUZ
- OTOPARK
- KLİMALI ODALAR
- ÇOCUK PARKI
- SICAK SU

YENİLENEN YÜZÜMÜZLE 7/24 HİZMET

- HAVUZ BAŞI PUB CAFE
- DÜĞÜN - NİŞAN VE
- DOĞUM GÜNÜ
- ORGANİZASYONLARI

KİLO İLE KÖFTE - ET ŞARKÜTERİ
KAHVALTI - ÇORBA - ZEYTİN - ZEYTİNYAĞI VE
TURŞU ÇEŞİTLERİ BULUNUR

Armutlu Yolu Üzeri Küçük KUMLA

Rezervasyon Tel : 0 224 538 70 10

MEMNUNİYET, KALİTE VE UYGUN FİYAT BİZDEN, KEYFİNİ ÇIKARMAK SİZDEN.

7/24 HİZMET

Kuruluş:1973

Gemlik Körfez

GEMLİK'İN İLK GÜNLÜK SİYASİ GAZETESİ

20 Ağustos 2015 Perşembe www.gemlikkorfezgazetesi.com 50 Kr.

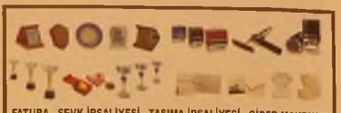

FATURA - SEVK İRSALİYESİ - TAŞIMA İRSALİYESİ - GİDER MAKBUZU
TAHSİLAT MAKBUZU- DAVETİYE - TAKVİM - KİTAP - DERGİ - İLAN-
CİLT YAPIMI - REKLAM - MADALYA - KUPA - PLAKET

İstiklal Cad. Bora Sok.
Bakır Apt. Altı No: 5/A GEMLİK
Tel : 0 224 513 96 83

BALIKPAZARI PROJESİ SİL BAŞTAN YENİLENİYOR

Eski Belediye Başkanlarından Mehmet Turgut tarafından boru profillerle yenilenen Balıkpazarı kahvehaneleri önü, Bursa Büyükşehir Belediyesi tarafından yıktırılarak sil baştan yenileniyor.

Güne Bakış

Kadri GÜLER
kadri_guler@hotmail.com

NEREYE KADAR?

Önceki gün, 4 şehit, dün ise 8 şehit haberleri geldi.

Toplum gergin.

Bir yandan her gün kahpe tuzaklarla öldürülen askerimiz ve polisimiz, öte yandan ülkeyi seçime götürmek isteyen bir yönetim.

Ülke eski günlere yeniden gelindi.

Madalyanın bir yüzü gösterilivor.

Öteki yüzünde neler var?

Devamı sayfa 4'de

Yerel seçimler öncesi Balıkpazarı kahveha nelerine uğrayarak vatandaşlarla görüşen Büyükşehir Belediye Başkanı Recep Altepe, borularla yapılan düzenlemeyi değiştir me sözü vermişti. Geçtiğimiz aylarda Balıkpazarı'nın yeni projesini yaptıran Bursa Büyükşehir Belediyesi, Tabiat ve Kültür Varlıkları Kurulu'ndan projeyi geçirdikten sonra yapımı için ihale açtı. İhaleyi alan firma geçtiğimiz günlerde Balıkpazarı'nda çalışmalara başladı.

PROFİLLER SÖKÜLDÜ

Müteahhit firma yer teslimiden sonra işe Mehmet Turgut un yaptırdığı profilleri sökmekle başladı. Zemini kazılan ve alt yapı çalışanları devam eden Balıkpa zarı'nda çalışmaların yaz aylarına gelmesi esnaf tarafından şikayetlere neden oluyor.

Müteahhidin mıcırları bazı kahvehanelerin önüne dökmesine kızan işyeri sahipleri, çalışanlarla atıştı.

Mıcırın yayılmasını isteyen kahvehane işleticileri, "Karşımız daki esnaf dışarıya masa koyarken biz koyamıyoruz. Bu haksızlık. Yapılacak iş mıcırın yayılması. Çalışmalar işlerimize set verdi buna katlanıyoruz ama işlerimizin önünü kapatmak insafsızlıktır" dedi. Çalışmaların belirle nen süre içinde tamamlanacağını söyleyen müteahhit firma yetkilileri, "Amacımız biran önce projeyi tamamlayıp, Gemlik halkına sunmak. Esnafın şikayetlerini dikkate alacağız" dediler.

ÖZEL AYKENT İLKÖĞRETİM OKULU 2002 GEMLİK

ÖZEL AYKENT İLKÖĞRETİM OKULU

"Aykent ile hedeflerinize doğru"

2015-2016 eğitim ve öğretim yılı için kayıtlarımız devam ediyor

Gemlik- Orhangazi yolu 2. Km
Umurbey Paşabahçeler Mevkii
Tel : 513 50 84 GEMLİK
www.aykentilkogretim.k12.tr

Deneyimli kadromuz ve çağdaş eğitim anlayışıyla sizlere en yakın özel okuluz

4 YAŞ	7.250
5 YAŞ	7.800
1. SINIF	10.000
2. SINIF	12.300
3. SINIF	12.300
4. SINIF	12.300
5. SINIF	12.300
6. SINIF	12.300
7. SINIF	12.300
8. SINIF	12.300

NOT : Ücretlerimize EĞİTİM-ÖĞRETİM, YEMEK, SERVİS ve KDV dahildir.

OKULUMUZUN YETİŞTİRDİĞİ ÖĞRENCİLER;

Hoşgörülüdür, çalışmalarını planlar ve uygular, evrenseldir, çağa ayak uydurmasını bilir, yeniliklere açıktır, süreç odaklıdır, paylaşımcıdır. Her zaman özveri ile çalışır, vefakardır, dostlarını asla unutmaz, sürekli eğitim ilkesi ile hareket eder, kararlı ve tutarlıdır, kendi kararlarını verir ve uygular, özgüveni tamdır. Her yerde ve her ortamda kendini ispatlar, engel tanımaz, "BAŞARACAĞIM" der ve başarır.

Orhangazili Ömer Aygün'ün üzerine gelen hız teknesinden kaçmak için daldı ama yine de yaralanmadan kurtulamadı

KUMSAZ DA HIZ TEKNESİ KAZASI

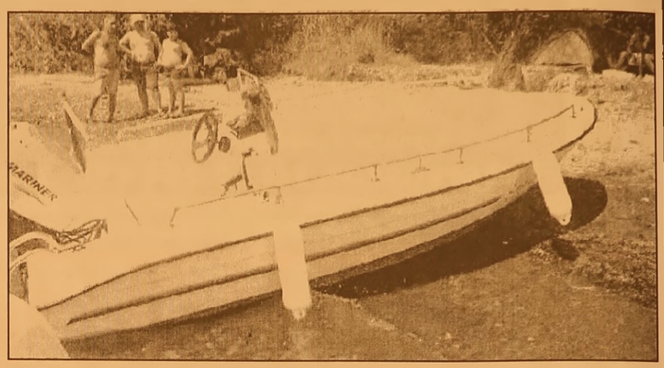

Kumsaz da serinlemek için denize giren Ömer Aygün (25) üzerine doğru gelen hız teknesinden deniz dibine dalarak kurtulmak isterken yaralandı. Hastaneye kaldırılan Aygün'ün leğen kemiği kırıldığı belirlendi.

SERİNLEMEK İÇİN GELDİ

Orhangazi'de oturan ve 5 ay önce askerden gelen Ömer Aygün, pazar günü ailesiyle birlikte piknik yapıp denize girmek için Kumsaz Sahiline gitti. Burada denize giren Aygün üzerine gelen küçük hız teknesini görünce kaçmaya çalıştı. Başaramayacağını anlayan Aygün çareyi denizin dibine dalmakta buldu. İddiaya göre, bu sıra da üzerinden geçen hız teknesi Aygün'ün yaralanmasına neden oldu. Yaralanan Ömer Aygün, daha sonra aynı tekne ile önce sahile çıkartıldı sonra Muammer Ağım Devlet Hastane si'ne kaldırıldı. Leğen kemiğinin kırıldığı tesbit edilen Aygün iki gün hastanede yattıktan sorna taburcu oldu. Korkunç olayın rüyalarına girdiğini söyleyen Ömer Aygün teknesinin fotoğrafını çektiğini adını bilmediği bu kişiden şikayetçi olacağını söyledi.

Karacaali Çöplüğü Büyükşehir Belediyesi tarafından iyileştirildi.

Karacaali Çöplüğü yeşil alana dönüştürüldü

Bursa'nın daha sağlıklı ve yaşana bilir bir kent olması için çevre yatırımlarını sürdüren Büyükşehir Belediyesi, sınırlara yeni dahil olan ilçelerdeki vahşi çöp depolama alanlarını rehabilite ediyor. Karacaali Mahallesi'nde yaklaşık 5 bin metrekare alanda, Orhangazi İlçesi Yeniköy Mahallesi'nde 7.500 metrekare alanda yapılan rehabilitasyon çalışmasının ardından Orhangazi İlçesi Çakırlı Mahalle si'nde 10 bin metrekare alanda ve İznik İlçesi Elbeyli Mahalle si'nde 2.500 metrekare alanda yapılan rehabilitasyon çalışmalarının da tamamladığı öğrenildi. Rehabilitasyon çalışmalarıyla yeşil alana dönüşen düzensiz çöp sahalarında; katı atığın tesviye işlemleri yapılarak sahanın üstü toprak ile kapatılıyor, çöpte meydana gelen biyolojik bozulma sonrası oluşan metan gazı uygun noktalara yerleştirilen gaz bacaları ile kontrol altına alınıyor. Ayrıca sahaya girişlerin engellenmesi için saha tel çit ile çevriliyor. Orhangazi İlçesi Çakırlı Mahallesi ve İznik İlçesi Elbeyli mahallesinde gerçekleştirilen rehabilitasyon çalışmalarıyla toplam 12 bin 500 metrekare daha yeşil alan Bursa'ya kazandırıldı. İnegöl İlçesi Cerrah ve Yenice mahalleleri, İznik İlçesi Boyalıca mahallesinde devam etmekte olan rehabilitasyon çalışmaları tamamlandığında yaklaşık 35 bin metrekarelik yeşil alan Bursa'ya kazandırılmış olacak.

Ali Kütük Ortaokulu'ndan TEOG başarısı

Gemlik Ali Kütük Ortaokulu, 2015 TEOG Yerleştirme sonuçları açıklanmasından sonra gazetemize açıklama gönderdi Açıklamada, "Gemlik Ali Kütük Ortaokulu olarak 198 öğrencide; 5 kişi Fen Lisesi, 2 kişi Sosyal Bilimler Lisesi, 110 kişi Anadolu Lisesi, 54 kişi Mesleki ve Teknik Anadolu Liseleri, 22 kişi Anadolu İmam Hatip Liseleri, 4 kişi Özel Lise, 1 kişi Güzel Sanatlar Lisesine yerleştirme başarısı gösterdi." denildi. Gemlik Ali Kütük Ortaokulu Müdürü Faruk Şaşmaz; *"Öncelikli olarak yerleşen tüm adaylarımızı tebrik ediyorum. Öğrencilerimizin Velilerine, Okulumuz İdareci, öğretmen ve personellerine emeklerinden dolayı teşekkür ediyorum. Nakiller sonrası bu başarı oranın daha da yükselmesini bekliyoruz. Yeni eğitim öğretim sezonunda başarı çıtamızı daha da arttırarak sadece Gemlik'te değil Bursa genelinde tanınan bir okul olmayı hedefliyoruz. Bunun için okul, öğretmen, veli ve öğrenci işbirliğinin en üst seviyeye taşıyacağız."* dedi.

Bursa'da uyuşturucu operasyonu! Bavuldan eroin çıktı

Bursa'da narkotik polisi, otobüs terminalinde yaptığı operasyonda 1 kilo 37 gram eroin ele geçirdi.
Alınan bilgiye göre, Bursa İl Emniyet Müdürlüğü Kaçakçılık ve Organize Suçlarla Mücadele Şube Müdürlüğü ekipleri, yaptıkları istihbarat çalışmaları neticesinde Sebahattin A.'nın (37) İzmir'den İstanbul'a Bursa üzerinden eroin götüreceği bilgisine ulaştı.
Bunun üzerine şahsın İzmir'den İstabul-Bursa otobüsüne bindiğini tespit eden ekipler, terminalde tertibat aldı. Otobüsün gelmesi üzerine operasyonun startını veren ekipler, Sebahattin A.'nın bavulunda yaptığı

aramada 2 ayrı şeffaf poşet içerisinde 1 kilo 37 gram eroin ele geçirdi.
Ele geçirilen eroinin piyasa değerinin 150 bin lira olduğu öğrenildi.
Emniyetteki ifadesinin ardından Sebahattin A, adliyeye sevk edildi.
Zanlı, çıkarıldığı mahkeme tarafından tutuklanarak cezaevine gönderildi.

Çalacak bir şey bulamayınca elbise çaldı

Bursa'da camı açık bir arabaya giren hırsız değerli eşya bulamayınca, araba daki deniz elbisesi, güneş gözlüğü ve kremi çaldı.
Olay, Bursa'nın Mustafakemalpaşa ilçesinde yaşandı.
Arabasının camlarını açık bırakan S.M., geri geldiğinde tatil için aldığı 1 adet fırfırlı elbise, 1 adet güneş yağı, plaj çantası ve bir çift sandalet terliğinin olmadığını fark etti. Polise başvuran S.M., eşyalarını çalan kişinin yakalanmasını istedi.

6 katlı lojman gaz istasyonunun üzerine devrildi

Bursa'nın İnegöl ilçesinde, depreme dayanıksız olduğu için yıkılma kararı alınan 6 katlı lojmanın yıkımı sırasında büyük bir tehlike atlatıldı.
Binanın, İNGAZ Dağıtım İstasyonu nun üzerine devrilmesi paniğe neden oldu.
Edinilen bilgilere göre, İnegöl'de faaliyette bulunan bir fabrikanın lojmanı olarak kullanılan Süleymaniye Mahallesi Halilağa Sokak ile Mimar Sinan Bulvarı arasındaki 6 katlı

binanın depreme dayanıksız olduğuna dair rapor çıkmasının ardından yıkım kararı alındı.
17 Ağustos Pazartesi günü başlayan yıkım, bugün de devam etti.

İSTASYONUN ÜZERİNE YIKILDI, GAZ KAÇAĞI OLUŞTU

İş makineleri tarafından kolon kırma usulü yapılan yıkım sırasında, 6 bina bir anda hemen yanında bulunan İNGAZ Dağıtım İstasyonu'nun üzerinde yıkıldı.
Yıkım sonucunda molozların altında kalarak zarar gören istasyondan gaz sızıntısı olması panik oluşturdu.
Haber verilmesi üzerine olay yerine gelen İNGAZ ekipleri, istasyona giden gazı diğer vanaları kapatarak kestiler. İNGAZ ekiplerinin zamanında müdahalesi olası tehlikenin önüne geçti. Yıkım nedeniyle lojmanın etrafında güvenlik önlemi alan İnegöl Emniyet Müdürlüğü ekipleri, gaz kaçağının olmasının ardından ise güvenlik çemberini genişleterek, yıkımı izleyen vatandaşları uzaklaştırdı.

Molozların altında kalan gaz dağıtım istasyonunda incelemelerde bulunan İNGAZ Genel Müdürü Faruk Coşkun, "Allah beterinden saklasın. Bu çalışmaların daha dikkatli olması gerekiyor. Daha kısa zamanda müdahale edilmeseydi, büyük farklı sonuçlar doğurabilirdi. Bugün basın açıklaması bile yapamayabilirdik. Yazık yani. Daha dikkatli olmak gerekiyor. Üzücü bir durum" dedi.
Öte yandan, istasyonun yaklaşık 150 bin lira değerinde olduğu bildirildi.

Tarladan 10 kavun çaldı 600 gün camide temizlik yapacak

Bursa'da, 10 kavun çalan Tahsin Alak, mahkemenin verdiği 6 bin lira cezayı ödeyemeyince kavun çaldığı mahalle camisinde 600 gün boyunca temizliğe mahkum edildi.
İlginç olay, merkez Nilüfer ilçesi Yaylacık Mahallesi'n de meydana geldi.
Eşinden ayrıldığı için tek başına yaşayan Tahsin Alak, 5 yıl önce kavun tarlasından 10 adet kavun çalın ca Jandarma tarafın dan yakalandı.
Mahkeme, 49 yaşındaki adama 6 bin lira para cezası verdi. Verilen cezayı ödemeyen Alak, bu kez kavun çaldı[illegible] mahallede bulu[illegible] camide temizliğ[illegible] mahkum edildi.
Alak, 600 gün boyuncu haftanın 5 günü 09.00-18.00 saatleri arasında elinde süpürge ile [illegible]aminin bütün [illegible]emizliği[illegible] [illegible]apıyor.
"[illegible]AVUN[illegible] [illegible] SIKMIŞLA[illegible] YESEYDİK"
Tahsin Alak, yaşananları şöyle anlattı: "Eniştemle kavun tarlasından geçiyorduk. Canımız kavun çekti. Eniştem tarladan kavunları a[illegible]rken ben de arabada onu bekliyordum. O sırada bekçi geldi ve jandarmayı çağırdı. Jandarma 'kavunlardan yediniz mi?' diye sordu. Yemediğimizi söyledim. Kavunların içine iğneyle ilaç sıkmışlar. Ya biz o kavunları yeseydik. Ben burada cahilim. Cahil olduğum için savcıya çıktık."

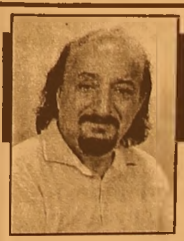

Güne Bakış

Kadri GÜLER
kadri_guler@hotmail.com

NEREYE KADAR?

7 Haziran seçimlerinden bir süre önce her şeyi güllük gülistanlık gösterenler, Barış Süreci başlatanlar şimdi şahin kesildiler.

Kürt milliyetçilerinin silahlanarak, dağa çıkıp Türkiye Cumhuriyeti Devletine karşı ayaklanması üzerinden 35 yıl geçti.

Küçümsenen bu ayaklanmanın Dersim ayaklanmasından veya tarihimizde yaşanan öbür ayaklanmalardan ne farkı var?

Sorunlar büyümeden, kürk halkının istemlerinin dikkate alınmaması olayları büyüttü.

Dış güçlerin Ortadoğu da ve Türkiye deki oyunları, projeleri, dağdakilerin güçlenmesine neden oldu.

Vur kaç taktiği, baskınlar, öldürmeler, devlet malına zarar vermeler ve geniş propaganda Güneydoğu'da işsiz gençleri dağa çıktı. PKK neredeyse 40 yıldır Türkiye Cumhuriyeti ile savaşıyor.

Koca Türkiye Cumhuriyeti devleti, 3-5 bin asiyi zamanında dize getiremedi.

Bugün iş işten çoktan geçti.

Barış sürecinde PKK liderleriyle Oslo da, doğal lider saydıkları Abdullah Öcalan ile İmralı da yürütülen temaslarla silahların susacağı sanıldı.

2.5 yıl karşılıklı susan silahlar, şimdi neden yeniden kan kusuyor?

Olay yatarken öldürülen 2 polisimizin öldürülmesi veya kentte dolaşan sivil subayın eşinin yanında vurulması mıdır?

Neden halkın oyuyla Cumhurbaşkanı seçilen Erdoğan'ın seçimler öncesi, AKP'nin tek başına Anayasayı değiştire cek oyu alması için kürt oylarına göz dikmesiyle başladı her şey.

Dolmabahçe de, Başbakan ve Ak Sarayın bilgisiyle toplanan hükümet ve HDP heyeti arasında varılan 10 maddelik anlaşma (mutabakat) neden Cumhurbaşkanı tarafından yok sayıldı.

Neden HDP'nin yüzde 10 olan seçimi barajı altında tutulmak istendi?

Bu gerçekleşmeyince, HDP'nin AKP oylarını düşürmesi Ak Saray ın Başkanlık projesini boşa çıkardı.

Oysa büyük hayalleri vardı Erdoğan'ın, 2013 projeleri gibi...

Bu olmayınca barış da bozuldu.

İmralı ile Kandil arasındaki anlaşmazlık buna tuz biber ekti. Neden aylardır İmralı daki görüşmeler sona erdi.

Neden çocuk katili Avukatları ve yakınlarıyla görüştürülmüyor?

Amaç barışsa, barışa giden yol İmralı dan geçiyorsa, neden bu barışa giden yollar tıkandı.

Şimdi, şehit kanından beslenen bir seçim mi düşünülüyor?

Kanla beslenen bir seçim ülkeye bir şey katmaz.

PKK'nın saldırıyla güçleri azalacak HDP hedefiyle baraj altına kalan bir seçim sonucunun AKP'nin anayasayı değiştirecek güce erişmesi üzerine kurulan bir strateji başarılı olabilir mi, yoksa akan kanı arttırır mı?

Yıllardır Kandili yerle bir etmek için ne beklediniz?

Okyanus ötesinden gelerek, Irak'ı işgal edenler haklıydı da, askerleri, polisleri öldürülen, Türkiye mi haksız olacaktı düşmanın kökünü kazımaktı.

Şehitler üzerinden kim siyaset yaparsa halkı karşısında bulur.

Havadan Kandili bombalamakla PKK sorunu çözülmez.

Kürt milliyetçileri artık kentlerde, aralarımızda.

İşte asıl büyük tehlike orada.

Yakında Lübnan'a dönersek şaşmayın.

Ak Saray dan ve muhalefetten gelen sesler yükselmeye başladı.

Hükümeti AKP ile kurdurmak isteyen Cumhurbaşkanı bu işi burada bitirip sandığı gösteriyor.

Süreç artık sandığa uyarlı olarak yürüyecek.

Taraflı Cumhurbaşkanı'nı yakında meydanlarda yine göreceğiz demektir bu.

TİCARET BORSASI YÖNETİMİ VALİYİ ZİYARET ETTİ

VALİ, KAMU SPOTU BAŞVURUSU EMRİ VERDİ

Gemlik Ticaret Borsası Yönetimi, Bursa Valisi Münir Karaloğlu'nu makamında ziyaret ederek, Borsa çalışmaları hakkın da bilgi verdiler. Gemlik Ticaret Borsası Yönetim Kurulu Başkanı Özden Çakır, Meclis Başkanı Mustafa Doğan ile Genel Sekreter Melih Karbay, Vali Karaloğlu'nu ziyaretlerinde, Gemlik Ticaret Borsası çalışmaları ve ekonomik yapısı hakkında Valiye bilgiler verdi.

Borsa Yönetim Kurul Başkanı Özden Çakır, Gemlik Ticaret Borsasının kuruluşundan bugüne kadar yaptığı çalışmaları özetledikten sonra, son yıllarda dünya ca ünlü Gemlik Zeytininin başka yöre zeytinlerinden ayırt edilmesi ve hak ettiği değeri bulması için Coğrafi İşaret logası uygula malarına başladığını belirterek, bu konuda hız kazandıklarını, tüketicinin logolu ambalaj ürünlerini alarak hakiki Gemlik zeytinini yediğini belirterek, *"Tüketici ancak ambalajında Gemlik Zeytini coğrafi logo işaretinin bulun duğu ürünü aldığın da Gemlik zeytini yedim diyebilir"* dedi

Vali Karaloğlu ise bu konuda tüketici nin korunması çalışmaların titizlikle sürdürülmesini, bunun tüketiciye yarar sağlayacağını söyledi.

Vali Karaloğlu, *"Bunun için televiz yonlarda Kamu spotu uygulaması başlatmalıyız. Çalışmalara hemen başlanması için talimat veriyorum."* dedi.

İKİNCİ ZİYARET KAYMAKAMA

Gemlik Ticaret Borsası Yönetim Kurulu Başkanı Özden Çakır, Meclis Başkanı Mustafa Doğan ve Yönetim kurulu üyesi Meh met Taşar, Gemlik Kaymakamlığına atanan Mustafa Altıntaş'a hoş geldin ziyaretine bulundular.

BİRLİKTE ÇALIŞACAKLAR

Gemlik Ticaret Borsası Yönetim Kurulu Başkanı Özden Çakır ve Gemlik Ticaret Borsası heyeti Kaymakam Altıntaş'a yeni görevinde başarılar diledi. Kaymakam Altıntaş ve Gemlik Ticaret Borsası el ele vererek, gerek Gemlik'in sosyo - ekonomik yapısına ve gerekse sosyal yaşantısına katkılarda bulunmak üzere birlikte çalışmaya karar verdiler.

FORKLİFTÇİ
Gemlik'te ikamet eden, askerlikle ilişiği olmayan forklift operatörü aranıyor.
ŞÖFÖR
Gemlik veya Orhangazi'de ikamet eden askerlikle ilişiği olmayan Kamyon veya Çekici şöförü aranıyor.
Tel: 514 00 60

DENİZE GİRDİ, ARACI SOYULDU

Kumla Mahalle si'nden aracıyla Kumsaz'a gelen B.Ö. aracın ön kapılarını açık bırakıp deniz girdi.

Bir süre sonra aracına geri dönen B.Ö. cep telefonuyla ile 30 liranın çalındığını görünce şaşkına döndü.

Aracı soyulan B.Ö.polise gidip şikayetçi oldu.

Sırası Geldikçe

İnan TAMER

YÜKSEL UĞUR ABLAMIZI YİTİRDİK

Yüksel ablamızı (Uğur) yitirdik.
O CHP'lilerin, Atatürkçülerin Yüksel ablasıydı. Salı günü son yolculuğuna uğurlandı sevenlerince.
Kadınımız önce tanıdı kendisini.
Başarılı bir kadın terzisi olarak.
Sonra Gemlik kamuoyu.
Yüreği Atatürk Sevgisi ile dolu, O'nun ilkelerinin inançlı savunucusu.
Demokrasi aşığı.
Ulusun birliği ve bölünmezliğinden yana kişiliğiyle.
Yıllarca CHP nin kadın kollarında üye ve başkan olarak büyük özveri ile çalıştı.
Atatürkçü Düşünce Derneği nin aktif bir üyesiydi.
Derneğe ve CHP ye birçok kadın üye kazandırdı.
Siyasi yaşam içinde yer olmaları na öncülük etti.
CHP'nin milletvekili adayı oldu. Kimi partili kazanama yacağı bir yerde yer alınca istifa etti. Ama Yüksel Abla aday olup tamamladı listeyi. O'nun için makam-mevkii sahibi olmaktan ziyade CHP li, Atatürk'ün Partisinin bir menfu olmak önemliydi. Şerefle ve gururla taşıdı altıok ve Atatürk rozetlerini yakalarında.
Atatürk ilke ve devrimlerini savunmak ve benimsetmek için köy-köy, mahalle-mahalle toplantılar, çaylar düzenledi.
Gece demedi, gündüz demedi. Soğukta, sıcakta, kar da yağmur da görevinin bilinciyle didinip durdu.
Haksızlıkları, usulsüzlükleri açık yürekle dile getirdi her türlü platform da.
Aydın bir kişi olarak, ulusuna Ata'larına karşı olan minnet duygusuyla mücadeleyi görev bildi.
Halide Edip'leri, Kara Fatmaları, Nene Hatun'ları örnek aldı.
Onlar vatanın kurtuluşu için görev yapmışlardı. Yüksel abla da ülkenin gelişmesi, dünyada saygın yerini alması için.
Son yıllarda asrın hastalığı pasifize etti o çalışkan, mücadeleci Yüksel Ablamızı kopardı bizlerden, sevenlerinden.
Ve Salı günü bitti son nefesi Yüksel Ablamızın.
Allan'ın rahmeti üzerine olsun.
Uğur Ailesinin acılarını paylaşır, dost, akraba, arkadaşlarına başsağlığı dilerim.
Işıklar içinde yat.

Siirt'te Hain Pusu! 8 Asker Şehit

Siirt-Pervari karayolunda, patlayıcının askeri aracın geçişi sırasında infilak ettirilmesi sonucu 3'ü rütbeli 8 asker şehit oldu.

PKK'DAN MAYINLI TUZAK
Edinilen bilgilere göre olay, Şirvan-Pervari karayolu Üçyol mevkiisinde meydana geldi. Askeri aracın geçişi sırasında daha önce yola döşenen uzaktan kumandalı mayın patlatıldı.

VALİ AÇIKLADI: 8 ASKER ŞEHİT
Patlamanın ardından askeri panzer hurdaya döndü. Siirt Valisi Mustafa Tutulmaz, düzenlenen saldırıda 8 asker şehit olduğunu söyledi.

GENELKURMAY AÇIKLAMA YAPTI
Genelkurmay Başkanlığı, Siirt'te 8 askerin şehit olduğu saldırıyla ilgili açıklama yaptı. Açıklama şöyle: "19 Ağustos 2015 tarihinde saat 14.10 sularında Siirt-Pervari yol emniyeti için görevlendirilen unsurlarımıza Bölücü Terör Örgütü mensubu teröristler tarafından, daha onceden yol kenarına yerleştirilen El Yapımı Patlayıcı patlatılmıştır. Patlama sonucunda kahraman 8 personelimiz şehit olmuştur. Bizleri derin bir acı ve üzüntüye boğan bu menfur saldırıda hayatını kaybeden aziz şehitlerimize Allah'tan rahmet, şehitlerimizin değerli ailelerine, yakınlarına, Türk Silahlı Kuvvetleri mensuplarımıza ve Yüce Türk Milletine başsağlığı ve sabır diliyoruz."

EFENDİOĞLU MERMER SAN. TİC. A.Ş.

ŞİRKETİMİZ BÜNYESİNDE ÜRETİM DEPARTMANINDA ÇALIŞTIRILMAK ÜZERE VASIFSIZ BAY VE BAYAN ELEMANLAR ALINACAKTIR.
BAY ELEMANLARIN ASKERLİĞİNİ YAPMIŞ OLMASI VE MÜRACAATLARIN ŞAHSEN YAPILMASI RİCA OLUNUR

AÇMALAR MEVKİİ GEDELEK ORHANGAZİ / BURSA
TEL : 0 224 586 00 05

ELEMAN

DOLGUN ÜCRETLİ TIR ŞOFÖRLERİ KONTEYNER TAŞIMACILIĞI İÇİN GÜVENLİK GÖREVLİLERİ ALINACAKTIR.

DOĞRUDAN NAKLİYE PETROL TİC. LTD.ŞTİ.
Tel 0 530 783 62 61

Bu gazete Anadolu'nun Sesi iPad-iPhone uygulamasında yayımlanmaktadır.

ELEMANLAR ARANIYOR

Deneyimli forklift operatörleri ve kepçe operatörleri alınacaktır.
Müracaat Tel : 0530 148 80 83

ELEMAN ARANIYOR

Firmamız bünyesinde çalışacak GIDA MÜHENDİSLERİ ve TEKNİKERLERİ aranıyor

Müracaatların CV ile birlikte şahsen yapılması rica olunur.

NAMLI ZEYTİNLERİ
Yalova Yolu 3. Km. Gemlik/BURSA
Tel : 0 541 416 26 54

KAŞEDE BEKLEMEK YOK

KALİTELİ KAŞELER
UYGUN FİYATLARLA
GÜN İÇİNDE TESLİM EDİLİR

GÜLER AJANS
MATBAACILIK - YAYINCILIK - REKLAMCILIK
İstiklal Caddesi Bora Sokak No : 5/A GEMLİK
Tel : (0.224) 513 96 83 Fax : 513 35 95

ELEMAN

Yemek ve temizlik işlerinden anlayan 35-45 yaş arası en az 2 yıl tecrübeli BAYAN eleman aranıyor.

AKRAN NAKLİYAT
Engürücük Köyü Çamlık Mevkii
Yeniköy Kavşağı Gemlik/Bursa
Tel 0 535 332 50 44

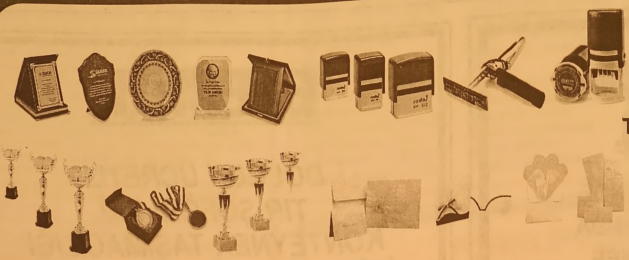

42 yıllık tecrübemiz ile hizmetinizdeyiz....

FATURA
SEVK İRSALİYESİ
TAŞIMA İRSALİYESİ
GİDER MAKBUZU
TAHSİLAT MAKBUZU
DAVETİYE
TAKVİM & KİTAP
DERGİ & İLAN
KARTVİZİT & KAŞE
EL İLANI & BROŞÜR
CİLT YAPIMI
İLAN & REKLAM
PLAKET & KUPA
MADALYA
NİKAH ŞEKERİ
BEBEK ŞEKERİ
HEDİYELİK EŞYA

Güler Ajans
MATBAACILIK YAYINCILIK REKLAMCILIK ORGANİZASYON VE TANITIM HİZMETLERİ

İstiklal Cad. Bora Sok. Bakır Apt. Altı No: 5/A
Tel : 0 224 513 96 83 GEMLİK

U-15 Türkiye Şampiyonasına göz kırpıyor

Gemlik Belediyespor U-15 takımı fikstür gereği ilk iki maçını çok güçlü takımlarla yaptı.
İlk maç deplasman da Türkiye üçüncü sü Arabayatağı sporla yapıldı.
Çok çekişmeli geçen maçta, Gemlik Belediyespor bitimine iki dakika kala beraberlik golünü yiyerek önemli iki puandan oldu.
İkinci maç Gemlik'te oynandı ve çok güçlü bir takım olan Ertuğrulgazi Meskenspor ile yapıldı. Kaleci Furkan'ın yıldızlaştığı maçta galibiyet golünü ilk yarıda Umut'un 40 metreden kullandığı frikikten geldi. Maç sonu galibiyet sonrası büyük sevinç yaşandı.
Gemlik Belediyespor Kulübü Başkanı Hulusi Gandar *"Çocuklarımızla ne kadar övünsek azdır. Yönetim olarak biz kendileriyle gurur duyuyoruz"* dedi

Dr. Mehmet Yılmaz'dan sporculara ders

1 Nolu Sağlık Ocağı doktorlarından Mehmet Yılmaz Gemlik Belediyesporlu sprculara futbolda motivasyon konulu ders verdi.
Karşılıklı soru ve cevaplarla sona eren eğitim dersi sporcular açısından yararlı oldu.
Dr. Mehmet Yılmaz, önümüzdeki günlerde değişik konularda dersleri devam edeceğini, sporcularla beraber olup onlara faydalı bilgiler aktarmak için elinden geleni yapacağını söyledi.
Kendisinin de eski bir futbolcu olduğunu söyleyen Dr. Mehmet Yılmaz, *"Sporculara faydalı olmak beni mutlu ediyor"* dedi.
Yılmaz, *"Motivas yon konulu dersten sonra çocuklarımızın çok güçlü bir takımı yenmeleri başka bir mutluluk kaynağı olmuştur. Bizler onlara faydalı olmaya devam edeceğiz"* dedi.

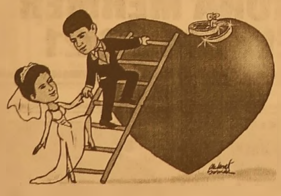

TÜRKİYE'NİN EN KALİTELİ ve EKONOMİK DAVETİYELERİ EN UYGUN FİYATLARLA ...

EN ÖZEL ve GÜZEL GÜNLERİNİZ İÇİN...

1 GÜNDE DAVETİYE BASILIR

Zengin çeşit ve kataloglarımızı görmeden karar vermeyin ...

İstiklal Cad. Bora Sok. Akbank Aralığı
No : 5/A GEMLİK Tel : (0.224) 513 96 83

GÜLER AJANS

MATBAACILIK - YAYINCILIK - REKLAMCILIK

Liseler için nakil süreci başladı

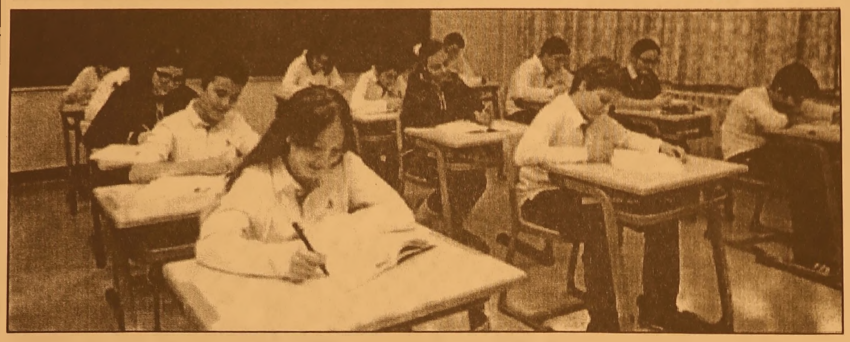

Liselere yerleştirme sonuçlarının açıklanmasının ardından, liselere nakiller için tercih başvuru süreci de başladı.
Milli Eğitim Bakanlığınca (MEB), Temel Eğitimden Orta Öğretime Geçiş (TEOG) sistemi kapsamında liselere yerleştirme sonuçlarının açıklanmasının ardından, liselere nakiller için tercih başvuru süreci de başladı.
Liseler için hiçbir tercihte bulunmayan veya tercihlerinden birine yerleşemeyerek açık öğretim kurumlarına kayıt hakkı kazanan öğrenciler ile bir orta öğretim kurumuna yerleşen öğrenciler, istemeleri halinde "e-okul.meb.gov.tr" adresinden nakil başvurusunda bulunabilecek.
MEB, yerleştirmeye esas nakil tercih başvurularını bugünden itibaren 21 Ağustos'a kadar alacak.
Yerleştirmeye esas nakil sonuçları 24 Ağustos'ta ilan edilecek. İkinci dönem nakil başvuruları 24-28 Ağustos'ta alınacak, sonuçları ise 31 Ağustos'ta duyurulacak.
Üçüncü dönem nakil başvuruları ise 31 Ağustos-4 Eylül tarihlerinde yapılacak, sonuçları 7 Eylül'de açıklanacak.
Öğrenciler, bu süreler içerisinde yerleştirmeye esas nakil başvurusu için boş kontenjan şartı aranmaksızın 3 tercih yapacak ve tercihlerini herhangi bir ortaokul müdürlüğünden, boş kontenjan şartı aramaksızın yapıp, onaylatabilecek.
Yerleştirmeye esas nakil süreci 7 Eylül itibarıyla sona erecek.
Ayrıntılı bilgi için http://odsgm.meb.gov.tr/ adresinden Tercih ve Yerleştirme Kılavuzu'na ulaşılabilecek.

DGS'de kayıt yaptıramayanlara müjde

YÖK, kayıt yaptıramayan ön lisans öğrencilerinin lisans programlarına kayıt yaptıra bileceklerini açıkladı.
Yükseköğretim Kurulunca (YÖK), 2015 Dikey Geçiş Sınavı (DGS) kayıt tarihleri arasında yükseköğretim kurumlarından mezun olamadığı için kazandığı programa kayıt yaptıramayan ancak kayıt tarihinden sonra mezuniyet hakkı elde eden ön lisans öğrencilerinin, 2015-2016 eğitim-öğretim yılı bahar yarıyılı başlangıcına kadar DGS'de kayıt hakkı kazandıkları lisans programlarına kayıt yaptırabilecekleri bildirildi.
YÖK'ten yapılan yazılı açıklamada, 2015 DGS ile yükseköğretim programlarına yerleştirilen ancak öğretim kurumlarından tek ders, bütünleme, staj gibi nedenlerle mezuniyet işlemlerini tamamlayamadıkları için kazandıkları programa kayıt yaptıramayacak öğrencilerin, kayıt haklarının saklı kalması konusundaki dilekçelerinin Yükseköğretim Yürütme Kurulu'nun 12 Ağustos 2015 tarihli toplantısında incelendiği ifade edildi. Açıklamada, şunlar kaydedildi: "14 Mayıs 2015 tarihli Yüksek öğretim Genel Kurul toplantısında Yürütme Kurulu'na verilen yetkiye dayanarak ortaöğretim kurumlarından mezun olamayan öğrencilere bütünleme veya ek sınav sonucunda kayıt hakkı kazandıkları programa kayıt hakkı tanındığı da dikkate alındı."

SATILIK ZEYTİNLİK
KUMLA YOLU HASANAĞA MEVKİİNDE 2709 M2 İKİ YOLA CEPHELİ SAHİBİNDEN SATILIK ZEYTİNLİK
0 543 582 15 78

SATILIK
UMURBEY'DE BAHÇELİ 4 +1 MASRAFSIZ ŞÖMİNELİ - ÜÇ TARAFI BAHÇELİ SAHİBİNDEN SATILIK LÜKS DAİRE
0 535 378 18 00

ELEMANLAR
FABRİKAMIZDA MUTFAK BÖLÜMÜNDE ÇALIŞACAK ELEMANLAR ARANIYOR
VERONA MERMER
TEL : 514 20 21

KAŞEDE BEKLEMEK YOK
KALİTELİ KAŞELER UYGUN FİYATLARLA
1 SAATTE TESLİM EDİLİR
GÜLER AJANS
MATBAACILIK - YAYINCILIK - REKLAMCILIK

İstiklal Caddesi Bora Sokak No : 5/A GEMLİK
Tel : (0.224) 513 96 83 Fax : (0.224) 513 35 95

Rus turist sayısında 6 aylık kayıp: 470 bin

Yılın ilk 6 ayında Türkiye'nin en bü yük turizm pazarla rından Rusya'dan kayıp 470 bine ulaştı.
Turizmin başkenti Antalya'da geçen yılın son çeyreğinde Rusya'daki devalüas yon ve ruble krizi nedeniyle başlayan kötü gidişat, Avrupa'daki İmaj kaybı sorunlarının yanı sıra, son günlerde artan terör olayları nedeniyle ciddi boyutlara ulaştı. Antalya Kültür ve Turizm İl Müdürlüğü verilerine göre, bu yıl 15 Ağustos 2015 günü itibariyle Antalya ve Gazipaşa havaliman larından 7 milyon 284 bin turist girişi gerçekleşti. İki havalimanından geçen yıl aynı dönemde 7 milyon 720 bin turist girişi gerçekleşirken, bu yıl yüzde 6 oranında düşüşle 436 bin turist eksisi yaşandı.

DÜŞÜŞ YAVAŞLIYOR

Akdeniz Turistik Otel İşletmecileri Birliği (AKTOB) Antalya'ya gelen yabancı ziyaretçilerin ülkele re göre dağılımına yönelik Ocak-Temmuz aylarını içeren 7 aylık dönem için bir rapor hazırladı. AKTOB'un raporuna göre Almanya pazarından gelenlerin sayısında artış görülürken, Rusya pazarındaki

düşüş devam etti. Önceki aylara göre Rusya pazarındaki düşüş eğiliminin zayıfladığı görüldü. Rusya başta olmak üzere BDT pazarları ile Batı, Kuzey ve Orta Avrupa'nın önemli pazarlarında duraklama ve gerilemenin yaşandığı 7 aylık dönemde, Antalya 400 binden fazla turist kaybetti. Görece toparlama nın yaşandığı temmuz ayı ile birlikte Antalya 7 aylık dönemde ziyaretçi trafiğini 6 milyon 220 bin 762'ye ulaştırdı. Antalya, geçen yılın aynı döneminde yurtdışından 6 milyon 644 bin 905 ziyaretçi çekmişti.

İSTANBUL BÜYÜDÜ, MUĞLA VE İZMİR'DE GERİLEDİ

Antalya'nın gerile me yaşadığı 7 aylık dönemde İstanbul'da ise gelişme yaşandı. 7 ayda yüzde 8.3 büyüyen İstanbul, transit yolcular dahil 7 milyon kişiye ulaştı. Bu dönemde, Muğla ve İzmir illerinde de gerileme yaşandı. 7 aylık dönemde yüzde 6.1 düşüş yaşayan Muğla 1.5 milyon ziyaretçiye geriledi. Son iki yıldır kru-vaziyer turizmindeki daralmadan etkilenen İzmir ise 7 ayda yüzde 9.9 düşüşle 643 bin kişiye kadar geriledi.

RUSYA'DAN KAYIP 470 BİN

AKTOB'un turizm raporunda, Haziran ayında ülkemizi ziyaret eden yabancı sayısının yüzde 4.89 azalarak 4 milyon 335 binden 4 milyon 123 bine düştüğü kaydedildi.

İnternetten yapılan satış 26 milyar lira oldu

2015'in 6 ayında internetten kredi kartıyla yapılan harcama, geçen yılın aynı dönemine göre yüzde 32,7 artarak 26 milyar lira oldu. Türkiye Esnaf ve Sanatkarları Konfederasyonu (TESK) Genel Başkanı Bendevi Palandöken, internet üzerinden satış yönteminin perakende piyasasının hızla gelişen önemli bir parçası olduğunu belirtirken, bu yılın ilk 6 ayında internetten kredi kartıyla yapılan harcamaların 26 milyar lira olduğunu ifade etti.
Palandöken, yazılı açıklamasında, Türkiye'de internet kullanıcı sayısının 37 milyonu, sanal mağazalarda satış yapan site sayısının da 15 bini geçtiğini aktardı.
Geçen yıl e-ticarette yapılan satış hacminin 41 milyar 883 milyon liraya ulaştığına işaret eden Palandöken, "İnternetten yapılan ticarette bu yıl ilk 6 ayda yaklaşık 26 milyar liralık alışveriş yapıldı. Bu yöntem, esnaflarımızın yeni pazarlar bulmasına, markalaşmasına ve tanıtımına yardımcı olmaktadır" dedi.
Palandöken, büyük şehirlerde hacmi büyüyen e-ticaretin Anadolu'ya da hızla yayılmaya başladığına dikkati çekerek, "Bu yılın ilk yarısında yerli kredi kartlarıyla internet-ten 25,7 milyar lira harcama yaptık. İşlem başına tutar yüzde 11 artarken, işlem sayısı 126 milyonu geçti. İşlem sayısı geçen yılın aynı dönemine göre yüzde 32,7 artış gösterdi, işlem hacmi ise 25 milyar 712 milyon lira oldu" bilgisini paylaştı.
Anadolu'da ticaret yapan KOBİ'lerin e-ticaretle stok, kira, eleman gibi operas yon maliyetlerini düşürdüğünü kaydeden Palandöken, şunları kaydetti: "İnternet üzerinden satış yöntemi perakende piyasasının hızla gelişen önemli bir parçası oldu. Kredi kartıyla internet üzerinden yapılan işlem sayısı, yılın ilk yarısında, geçen yılın aynı dönemine göre yüzde 19,3 arttı. Kredi kartıyla işlem tutarı toplam-da 26 milyar liraya yükseldi. Geçen yılın aynı dönemindeki işlem tutarı 19 milyar 372 milyon liraydı. Yurtiçi ve yurtdışında yerli kartlarla ödeme işlemi başına tutar ise yüzde 11 artarak 204 lirayı buldu."

'Gemlik Körfez' www.gemlikkorfezgazetesi.com

GEMLİK REHBERİ

GEREKLİ TELEFONLAR	
İtfaiye	110
Polis İmdat	155
Jandarma İmdat	156
Jandarma K.	513 10 55
Polis Karakolu	513 18 79
Gar. Kom.	513 12 06
KAYMAKAMLIK	
Kaymakamlık	513 10 51
C.Savcılığı	513 10 53
C.Savcı Yrd.	513 29 54
Emniyet Müd.	513 10 28
ULAŞIM	
Pamukkale	612 00 26
DENİZ UÇAĞI	613 66 [illegible]
Pegasus Akmiş Seyahat	614 [illegible]
METRO	613 [illegible]
Aydın Turizm	613 20 77
Güzer Turizm	612 10 72
Kenberoğlu-Esadaş	614 [illegible]
Anıtur	614 47 [illegible]
Kamil Koç	612 01 43
HASTANELER	
Devlet Hastanesi	517 34 00
Sahil Dev. Hast.	513 23 29
Mer.Sağ.Ocağı	513 10 68
Tomokey Tomografi	513 65 29
Konur Tıp Mrk.	514 60 88
TAKSİLER	
Körfez Taksi	513 18 21
Çınar Taksi	513 24 67
Güven Taksi	513 32 40
Gemlik Taksi	513 23 24
Manastır Taksi	517 33 94

RESMİ DAİRELER	
Telefon Arıza	121
UEDAŞ ARIZA	186
UEDAŞ İşletme	513 45 03
Statyum	514 00 95
Orm.Böl.Şef.	513 12 86
Milli Eğt. Md.	513 11 74
Halk Kütüphane	513 13 53
Askerlik Şb.	513 10 57
Karayolları	513 13 08
Liman Baş.	513 11 33
Mal Müd.	513 10 95
Nüfus Md.	513 37 42
Özel İd. Md.	513 15 07
Tapu Sicl. Müd.	513 14 14
Müftülük	513 13 64
Gümrük Md.	524 85 86
Ver. Dairesi Md.	513 10 92
İlçe Tarım Müd.	513 10 45
İlçe Seç. Md.	513 77 73
Halk Eğitim Müd.	513 18 46
İŞ-KUR	513 71 66
BELEDİYE	
Santral	513 45 21 -23
Başkanlık	513 45 20
BUSKİ	514 57 96
İtfaiye	513 23 25
Muhasebe Md.	513 45 21-182
Yazı İşl. Md.	513 45 21-111
Su Arıza	Yalnız 185

DENİZ OTOBÜSÜ	
Bursa	256 77 84
Mudanya	544 30 60
Yenikapı	(212) 516 12 12
Yalova	(226) 811 13 23
İDO İmam Aslan Dinlenme Tes.	513 23 94
VAPUR - FERİBOT	
Yalova	(226) 814 10 20
Topçular	(226) 363 43 19
Eskihisar	(262) 655 60 31
OTOBÜS	
Şehirlerarası	261 54 00
Otobüs Terminali	(18 Hat)
DAĞITICILAR	
GEMDAŞ	513 29 29
Aygaz	513 12 95
Habaş	513 16 37
Mogaz	513 75 58
Ergaz	513 88 43
Milangaz	513 22 59
Habaşgaz	513 45 [illegible]
Yeni Likitgaz	513 [illegible]
BP Gaz	514 [illegible]
Bütünler Likitgaz	51[illegible]0
Akçagaz	514 [illegible]70
Totalgaz	514 17 00
Akcan Petrol	513 10 79
MAR-PET	513 30 33
Tuncay Otogaz	513 18 [illegible]
Beyza Petrol	513 01 03

Gemlik Körfez
GEMLİK'İN İLK GÜNLÜK SİYASİ GAZETESİ
YEREL SÜRELİ YAYIN
YIL : 42 SAYI : 5253
FİYATI : 50 Kr. (KDV Dahil)
Sahibi : Serap GÜLER
Sorumlu Yazı İşleri Müdürü : Kadri GÜLER
İstiklal Cad. Bora Sok. No:5/A
Tel : 513 96 83 GEMLİK
[illegible]rfezofset@hotmail.com
[illegible] ve B[illegible]m Yeri :
[illegible]LER AJANS
Matbaacılık-Yayıncılık-Reklamcılık Tesisi
İstiklal Cad. Bora Sok. No:5/A GEMLİK
(Dini bayram Günleri ve Pazar günleri yayınlanmaz)

GEMLİK SİNEMA GÜNLÜĞÜ
VENÜS SİNEMASI
ant-man(3d türkçe):
11:30-14:00-16:00-
18:00-20:00
kağıttan kentler: 11:30-
13:30-17:.30-20:00
siccin 2: 15:30
kanlı tatil: 12:00-14:00-
15:45-17:30-20:00...
513 33 21

YİĞİT İNŞAAT
YAPI MALZEMELERİ LTD.ŞTİ

Üstün organizasyon yapısı ve profesyonel kadrosu, deneyimli, yenilikçi, dinamik ve yaratıcı özelliklerimizle ticaretin ve hizmetin temelini oluşturan işbirliği doğrultusunda geliştirdiğimiz etkili iş modelleriyle yolumuza BAŞARIYLA DEVAM EDİYORUZ...

BANYO & MUTFAK
SERAMİK
CAM MOZAİK
VİTRİFİYE
BANYO DOLAPLARI
LAMİNAT PARKE
KOMBİ - RADYATÖR
BOYA ve KABA
İNŞAAT MALZEMESİ
ISI VE SU YALITIM ÜRÜNLERİ
SIHHI TESİSAT ÜRÜNLERİ

ADLİYE BİNASI ALTI YENİ PAZAR CAD. NO : 98
TEL : 0 224 514 31 64 FAX : 0 224 513 90 41 - GEMLİK

MİLTON
DÜĞÜN SALONU

GEMLİK KÖRFEZİ'NİN DENİZLE BİRLEŞTİĞİ MÜTHİŞ MANZARADA YENİLENEN YÜZÜMÜZLE EN GÜZEL ANLARINIZI YAŞATMAK İÇİN VARIZ

Pasta - Meşrubat - Çerez
Piyanist + Dj Performans
Saten Sandalye Giydirme
Nikah Masası - Volkan gösterisi

2016 yılı REZERVASYONLARIMIZ BAŞLAMIŞTIR

İnternetten Canlı Yayın- Sahne - Işık gösterisi
Servis ve ekipmanlar - Sürpriz gösteriler

www.gemlikmilton.com
facebook/miltondugun
plus.google.com/miltondugun
HÜKÜMET KONAĞI KARŞISI
TEL : 513 10 71 GEMLİK

ELİT OTEL
KUMLA'DA HİZMETİNİZDE
- ÖZEL HAVUZ
- OTOPARK
- KLİMALI ODALAR
- ÇOCUK PARKI
- SICAK SU

YENİLENEN YÜZÜMÜZLE
7/24 HİZMET

- HAVUZ BAŞI PUB CAFE
- DÜĞÜN - NİŞAN VE
- DOĞUM GÜNÜ
- ORGANİZASYONLARI

KİLO İLE KÖFTE - ET ŞARKÜTERİ
KAHVALTI - ÇORBA - ZEYTİN - ZEYTİNYAĞI VE
TURŞU ÇEŞİTLERİ BULUNUR
Armutlu Yolu Üzeri Küçük KUMLA
Rezervasyon Tel : 0 224 538 70 10

MEMNUNİYET, KALİTE VE UYGUN FİYAT BİZDEN, KEYFİNİ ÇIKARMAK SİZDEN.

7/24 HİZMET

Kuruluş:1973
Gemlik Körfez
GEMLİK'İN İLK GÜNLÜK SİYASİ GAZETESİ
21 Ağustos 2015 Cuma www.gemlikkorfezgazetesi.com 50 Kr.

FATURA - SEVK İRSALİYESİ - TAŞIMA İRSALİYESİ - GİDER MAKBUZU
TAHSİLAT MAKBUZU- DAVETİYE - TAKVİM - KİTAP - DERGİ - İLAN-
CİLT YAPIMI - REKLAM - MADALYA - KUPA - PLAKET
Gülen Ajans
İstiklal Cad. Bora Sok.
Bakır Apt. Altı No: 5/A GEMLİK
Tel : 0 224 513 96 83

Denizlerimiz temiz çıktı

Bursa Halk Sağlığı Müdürlüğü'nün periyodik olarak yaptığı deniz suyu ölçüm analizlerinde 22 plaj temiz çıktı. Kumla, Narlı, Karacaali, Gemsaz, Kumsaz, Kurşunlu'da kaliteli su denize girilebilir sonucu çıktı

Güne Bakış

Kadri GÜLER
kadri_guler@hotmail.com

MİLLET CAN DERDİNDE BİRİLERİ SEÇİM...

Yaz sezonu bitiyor.

14 Eylül de açılacak olan okullar alınan kararla 28 Eylül'e uzatıldı.

Turizm mevsiminde bu yıl yaşanan olum suzluklar nedeniyle okullar geç açılıyor.

Yabancı turistlerde terör nedeniyle rezer vasyon iptalleri birçok otel işletmecisini iflasa sürüklediği söyleniyor.

Okulların geç açılmasıyla yerli turizm- den beklentiler var. Devamı sayfa 4'de

Bursa Halk Sağlığı Müdürlüğü'nce yapı lan periyodik deniz suyu kirliliği ölçümü nü Ağustos ayı ilk sonuçları belli oldu. Marmara Denizi'ne kıyısı bulunan Gemlik ve Mudanya'da 8, Karacabey'de 3, İznik Gölü kıyısında 4 kamp ve plaj bölgesinden alınan deniz suyu ölçüm analizleri sonuçları açıklandı. Deniz suyunda yapılan labo- ratuvar analizlerinde toplam koliform, fekal koli form, fekal streptekok parametre ölçümlerin de 23 pla jın 22 sinde iyi kalite su, birinde ise orta kaliteli su tespitinde bulunuldu. Standartlar gereği iyi kalite su denize giri lebilir, orta kaliteli su ile girilebilir değerde olduğu, kötü kalitede suyun ise girilemez olduğu açıklandı. İlçemizin Narlı Halk Plajı, Karacaali İzcilik Kampı, Büyük Kumla Halk Plajı, Küçük Kumla Orman Kampı, Hasanağa İzcilik Kampı, Gemsaz Halk Plajı ve Kumsaz Halk Plajı ile Kurşunlu Siteler önünden örnekler alındı. İlçemizdeki ölçümle me sonuçlarında kirlilik görülmediği belirlendi. Mudanya'daki Coşkun öz Halk Plajı'nın "orta kalite su"ya sahip olduğu saptandı.

ÖZEL AYKENT İLKÖĞRETİM OKULU
2002 GEMLİK
"Aykent ile hedeflerinize doğru"
2015-2016 eğitim ve öğretim yılı için kayıtlarımız devam ediyor

Gemlik- Orhangazi yolu 2. Km
Umurbey Paşabahçeler Mevkii
Tel : 513 50 84 GEMLİK
www.aykentilkogretim.k12.tr
Deneyimli kadromuz ve çağdaş eğitim anlayışıyla sizlere en yakın özel okuluz

OKULUMUZUN YETİŞTİRDİĞİ ÖĞRENCİLER;
Hoşgörülüdür, çalışmalarını planlar ve uygular, evrenseldir, çağa ayak uydurmasını bilir, yeniliklere açıktır, süreç odaklıdır, paylaşımcıdır. Her zaman özveri ile çalışır, vefakardır, dostlarını asla unutmaz, sürekli eğitim ilkesi ile hareket eder, kararlı ve tutarlıdır, kendi kararlarını verir ve uygular, özgüveni tamdır. Her yerde ve her ortamda kendini ispatlar, engel tanımaz, "BAŞARACAĞIM" der ve başarır.

4 YAŞ	7.250
5 YAŞ	7.800
1. SINIF	10.000
2. SINIF	12.300
3. SINIF	12.300
4. SINIF	12.300
5. SINIF	12.300
6. SINIF	12.300
7. SINIF	12.300
8. SINIF	12.300

NOT : Ücretlerimize EĞİTİM-ÖĞRETİM, YEMEK, SERVİS ve KDV dahildir.

Vizyon Yapı Ltd. den yeni bir kentsel dönüşüm inşaatı daha...

AVCILAR SİTESİ KENTSEL DÖNÜŞÜM KARARI ALDI

İlçemizin Manastır bölgesinde yapılan ilk sitelerinden olan Avcılar Sitesi'nde Kentsel Dönüşüm kapsamında yıkılarak tekrar yapılması kararı alındı. Manastır Kumla yolu üzerinde 1987 yılında 40 daire olarak yapılan site; uzun bir süredir yaptıkları araştırmalar sonucunda binanın depreme karşı dayanıksız olduğu belirlenerek, Site malikleri yaptıkları genel Kurul toplantısındaki görüşmelerden sonra Kentsel Dönüşüm kapsamında yeniden yapıma karar verdiler.

Sekiz ayrı firma ile görüşerek alınan teklifleri değerlendiren Avcılar Sitesi yöneticileri, Vizyon Yapı Ltd. Şti. ile anlaşarak resmi prosedürü başlattı. Çevre ve Şehircilik Bakanlığı'nca lisanslandırılmış özel bir test firmasına inceleme yaptıran sitede sonuçların gelmesinin ardından yıkım gerçekleştirilecek. Vizyon Yapı temsilcileri Avcılar Sitesi'nde blok temsilcileri ve kat malikleri ile muhtelif toplantılar yaparak Kentsel Dönüşüm Yasası, yasa kapsamında kullandırılacak krediler ve kira yardımları ile ilgili bilgilendirmeler yapıldığını belirtti. Şirket Temsilcisi Hamza Aygün, Gemlik'te İbrahim Reis Sitesi, Günaydın Sitesi'nin ardından üçüncü Kentsel Dönüşüm Projesi olan Avcılar Sitesi'nin yeniden yapımı için çalışmalara başladıklarını belirterek kendilerine güvenen tüm kat maliklerine teşekkür etti.

KUMLA'NIN YUNUSLARI İLGİ BEKLİYOR

Küçük Kumla sahilinde bulunan ve ünlü heykeltıraş Tankut Öktem tarafından yapılan çifte yunuslar, bakımsızlık nedeniyle ilgi bekliyor. Sahil bandında bulunan çay bahçelerinin sonunda bir küçük fiskiyeli havuz içine konan Yunus Heykelleri, her yıl yaz sezonu başlamadan önce belediyeler tarafından havuz temizlenerek, yunus heykelleri de boyanıyordu. Ancak, bu yıl yaz sezonu bitmesine karşın Kumlanın sembolü haline gelen Yunusların bakımı yapılmadı. Beyaza boyalı olan yunusların yağan yağmurlar ve çevreden gelen tozlarla sarardığı görüldü. Havuzu boşaltılan Yunusların neden boyanmadığı merak konusu oldu. Yunusların çevresindeki bant içinde oturan Kumlalılar, *"Gemlik Belediyesi Kumla'yı unuttu. Bu yıl tam bir başı bozukluk yaşanıyor. Bir yandan zamansız sahil düzenlemenin getirdiği karmaşa ve inşaat çalışmaları yanında esnafın yolları işgali dene timsizlik Kumla'yı cazip olmaktan çıkarıyor"* dediler.

UYUŞTURUCUYLA MÜCADELE ÇALIŞMALARI SÜRÜYOR

Başbakanlık Basın Yayın ve Enformasyon Genel Müdürlüğü'nün de yer aldığı Uyuşturucuyla Mücadele Teknik Kurulu çalışmalarına hız kesmeden devam ediyor. Başbakanlık Basın Yayın ve Enformasyon Genel Müdürlüğü'nün yanı sıra Sağlık, Adalet, Aile ve Sosyal Politikalar, Çalışma ve Sosyal Güvenlik, Gençlik ve Spor, Gümrük ve Ticaret, İçişleri, Milli Eğitim ile Kültür ve Turizm bakanlıkları, Diyanet İşleri Başkanlığı, Jandarma Genel Komutanlığı ve Türkiye Yeşilay Cemiyeti yetkililerinden oluşan yaklaşık 40 kişilik teknik kurul, son toplantısında Uyuşturucuyla Mücadele Acil Eylem Planı kapsamındaki çalışmaları değerlendirdi. Alınan karar çerçevesinde Dünya Sağlık Örgütü (DSÖ) Türkiye Temsilciliğince yabancı dile tercüme edilen Türkiye'nin Uyuşturucu ile Mücadele Acil Eylem Planı, diğer ülkelere örnek olarak sunulacak. Uyuşturucu ile mücadele çalışmaları hız kazandı Uyuşturucuyla mücadelede gösterdiği benzersiz çalışmalarla dünyada örnek ülkelerden olan Türkiye'de uyuşturucu ile mücadele çalışmaları, 22 Eylül 2014 tarihinde yapılan Bakanlar Kurulu toplantısında alınan karar gereğince ve 13 Kasım 2014 tarihli 2014/19 Sayılı Başbakanlık Genelgesi oluşturulan Uyuşturucu ile Mücadele Yüksek Kurulu'nun (UMYK) sevk ve idaresinde gerçekleştiriliyor. Türkiye 2015 yılında uyuşturucu ile mücadelede kararlı adımlarını sürdürürken buna yönelik proje ve hedeflerini de büyük oranda hayata geçirdi.

Jandarma Çavuş Bahadır Aydın'ın babası yürekleri dağladı

"Oğlumu görmek istiyorum"

Siirt'te şehit olan Jandarma Çavuş Bahadır Aydın'ın babası yürekleri dağladı. Aydın'ın babası "Oğlumu görmek istiyorum, vallahi başka hiç bir şey istemiyorum" diyerek feryat etti. Siirt'de şehit düşen jandarma çavuş Bahadır Aydın'ın Bursa'da ki evinin bulunduğu mahalle bayraklarla donatıldı. Şehidin babası Muhsin Aydın ise taziyeye gelenlere, "Oğlumu görmek istiyorum, vallahi başka hiç bir şey istemiyorum." dedi. Şiirt'in Şirvan ile Pervari ilçeleri arasında PKK'lı teröristlerin karayoluna döşedikleri bombayı askeri aracın geçişi sırasında uzaktan kumanda ile patlatması sonucu şehit olan 8 askerin aile ocaklarına ateş düştü.

Şehit askerler arasında bulunan kısa dönem asker 26 yaşındaki jandarma çavuş Bahadır Aydın'ın Bursa'da ki baba evinde de acı bekleyiş devam ediyor.

Bursa merkez Osmangazi İlçesi Akpınar Mahallesi'nde oturan Emine Zülfiye ve Muhsin Aydın çifti acı haberi aldıktan

sonra adeta kendinden geçmiş durumda. Evin önünde sürekli ambülans bekletilirken, baba ve anne ise gözetim altında bulunduruluyor. Yakınları ve vatandaşlar tarafından teskin edilmeye çalışılan acılı aileyi bu gün Vali Münir Karaloğlu ile Bursa Jandarma Bölge Komutanı Tümgeneral Selfullah Saldık ziyaret etti. Ziyarette şehidin yakıları cenazenin çok gecikmeden Bursa'ya getirilmesini istedi. Gözyaşları içinde ki acılı baba Muhsin Aydın'ı teskin etmeye çalışan Vali Karaloğlu ile Tümgeneral Selfullah Saldık'a yalvaran acılı baba; "Oğlumu görmek istiyorum, valla başka hiç bir şey istemiyorum. İstiyorsam Allah benim canımı alsın başka bir şey istemiyorum." diyerek ağladı.

Bu arada şehit düşen jandarma çavuş Bahadır Aydın'ın evinin önünde sürekli Kur'an-ı Kerim okunuyor.

Otobüs Terminalinde 1 Kilo Eroinle Yakalandı

Bursa'da, şehirlerarası otobüs terminalinde yapılan operasyonda yakalanan bir kişinin üzerinden 1 kilo 37 gram eroin çıktı

Bursa'da, şehirler arası otobüs termi nalinde yapılan operasyonda

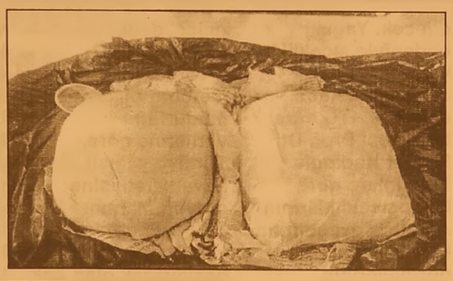

yakalanan bir kişinin üzerinden 1 kilo 37 gram eroin çıktı.

Alınan bilgiye göre, bir ihbarı değerlen diren Bursa Emniyet Müdürlüğü Kaçakçılık ve Organize Suçlarla Mücadele Şube Müdürlüğü ekipleri, uyuşturucu madde kullanımı, temini ve ticaretini önlemeye, suça karışan şahısların yakalan malarına yönelik çalışma gerçek leştirdi.

Şehirlerarası Otobüs Termina li'nde gerçekleşt irilen operasyonda, S.A. isimli şahıs gözaltına alındı. Yapılan aramada 1 kilo 37 gram eroin maddesi bulundu. Yakalanan şahıs, sorgusunun ardından 'uyuşturucu madde ticareti yapmak' suçundan adliyeye sevk edilecek.

Dolandırıcıya inandı, 60 bin liralık altını poşetle evin önüne koydu

Bursa'da, telefonda polis olduğunu söyleyen şahsa inanan vatandaş, evindeki 60 bin lira değerindeki altınları poşete koyarak evinin önüne bıraktı. Şahsın altın dolu poşeti alıp gitmesiyle dolandırıldığını anlayan şahıs, polise başvurdu.

"EVİNDE NE KADAR ALTIN VARSA KAPININ ÖNÜNE KOY"

Olay, merkez Yıldırım ilçesi Yenimahalle'de meydana geldi. H.K. isimli şahıs, kendisini telefonla arayıp 'polis' olarak tanıtan kimliği belirsiz şahsa inandı. Dolandırıcı, "Senin adına kuyumcudan altın çalmışlar. Şahıslar Zonguldak'ta oturuyor. Yakalamak için tuzak kuracağız.

Evinde ne kadar altın varsa parmak izi bırakmadan poşete koy ve kapının önüne bırak. Bi[illegible]lip a[illegible]cağız, [illegible]ları bu şekilde y[illegible]yacağız." dedi.

60 BİN DEĞERİNDEKİ ALTINLARI KAPIYA BIRAKTI

H.K. bunun üzerine, evinde bulunan 60 bin değerindeki altınları poşete koyup evinin önüne bıraktı.

Bir süre sonra, 20-25 yaşlarında 1,75 boylarında kirli sakallı birisi gelerek poşeti alıp gittikten sonra dolandırıldığını anlayan vatandaş, polise başvurdu. Olayla ilgili soruşturma başlatıldı.

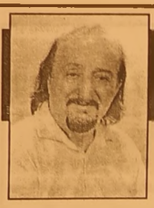

Güne Bakış

Kadri GÜLER
kadri_guler@hotmail.com

MİLLET CAN DERDİNDE BİRİLERİ SEÇİM...

Cumhuriyetle barışık olmayan AKP ve onun kurucuları, cumhuriyetin tüm değerlerinin için olarak bugünlere geldiler.

Resmi Bayramları kuşa döndürdüler.

Atatürk Anıtlarında halkın saygı duruşu ve çelenk koymalarına bile izin vermediler, Gemlik'te bu yıl kutlandığı gibi, 19 Mayıs Gençlik ve Spor Bayramlarını engellilerin ve yalnız folklörcülerin gösteri yaptığı birer içi boş bayram haline getirdiler.

Resmi kurumlardaki tabelalardan, Türkiye Cumhuriyeti'nin kısaltılmışı olan T.C. yi sildiler.

Türk sözünden çekinen bir Cumhuriyet haline geldik.

Sanki, Türkiye Cumhuriyeti değiliz. Afrika'daki muz cumhuriyetlerine döndük.

Amaç, Cumhuriyetin yapısını değiştirmek.

Bunun için Anayasa da değişiklik gerekli.

Bu da ancak Anayasadaki değişikliğin yapılması için gerekli sayının bulunmasıyla oluyor.

Seçimlerle gerçekleştirilemeyen Başkanlık sistemi için ülke yeniden bir seçime götürülüyor.

Cumhurbaşkanı AKP Genel başkanına hükümeti kurma görevi verdi.

Bu neredeyse 2 aydır yapılan temaslarla gerçekleşmedi.

Şimdi görevi ana muhalefet partisi genel başkanı Kılıçdaroğlu'na vermesi gerekiyor.

Ama vermeyeceği belli.

Bu şunu gösteriyor.

Cumhurbaşkanı ülkeyi erken seçime götürüp, arttırılan terör ile HDP oylarının baraj altında kalarak, yeniden AKP'nin tek başına iktidarını sağlaması.

Bu durumda, 17-25 Aralık olaylarındaki yolsuzluk soruşturmaları ele alınamayacak.

CHP ve MHP ile koalisyon kurulamamasının asıl nedenlerinden biri bu yolsuzluk olaylarının yeniden ele alınmasıdır.

Ucu Cumhurbaşkanı ve bakanlara değiyor.

Terör arttı, PKK silaha yeniden sarıldı, kalleş ve sinsi savaş her gün asker ve subaylarımızın ölüm haberleri ile eski günlere döndük.

Bundan medet umuluyor.

Siyasi çıkarlar ve stratejiler teröre endekslendi.

Millet can derdinde, birileri terörden çıkar sağlayarak ülkeyi seçimlere götürüp başkan olma derdinde.

Bu bir kumar.

Cumhurbaşkanı Ak Sarayında topladığı piyonları ile propagandaya başladı bile.

Kumarın bir kazananı bir de kaybedeni olur.

AKP Cumhurbaşkanı eliyle ülkeyi kumar masasına yatırdı.

Allah sonlarını hayırlı eylesin.

Üçüncü Cumhurbaşkanı Celal Bayar'ın 29. ölüm yıldönümü nedeniyle tören düzenleniyor

Celal Bayar anılıyor

Üçüncü Cumhur başkanı Merhum Celal Bayar, ölümünün 29. yıldönümünde devlet töreniyle anılacak.

22 Ağustos 1986 yılında vefat eden Celal Bayar, ölümünden sonra vasiyeti üzerine Umurbey'de kendisinin kurduğu Celal Bayar Kütüp hane ve Müzesi'nin bulunduğu vakıf alanında defnedilmişti.

Daha sonra mezarı bugünkü yerinde bulunan anıt mezara nakledilmişti.

Celal Bayar, ölümü nün 29. yıldönümün de yarın anıt mezarı başında düzenlenecek devlet töreniyle anılacak.

Anma töreni saat 10.oo da Cumhur başkanlığı çelengi nin anıt mezara konmasıyla başlaya cak. Ardından Başbakanlık, Türk Silahlı Kuvvetleri, Valilik, Gemlik Belediye Başkanlığı çelenginin ardından Bayar allesi mezara buket sunacak.

Daha sonra ise saygı duruşunda bulunulacak. Bayar allesine törene katılanların tazlyele rini sunmasının ardından Celal Bayar Müzesi gezilecek, Kütüphane salonunda Celal Bayar Belgeselinin sunumu yapılacak.

Tören, Bayar'ın doğduğu evin gezilmesi ve Umurbey Çarşı Camiindeki öğle namazından sonra okunacak mevlüt ile son bulacak

Sağanak yağış geliyor

Türkiye bugünden itibaren sağanak yağışlı havanın etkisine giriyor. Bursa ise pazartesi günü ne kadar yağışlı hava etkisini gösterecek.

Bursa ve İstanbul başta olmak üzere Marmara Bölgesi'n de etkili olacak sağanak yağışlar pazartesi gününe kadar devam edecek. Yağış nedeniyle sıcaklıklar yer yer 5 ila 10 derece arasında düşecek. İTÜ öğre tim üyesi Prof. Dr. Mikdat Kadıoğlu, tahminlere göre hava sıcaklıklarının Ağustos ayı sonuna kadar mevsim normallerinin altında seyrede ceğini belirterek "Sonbahar erken geldi" dedi.

PAZAR GÜNÜ YAĞIŞ GELİYOR

Meteoroloji Genel Müdürlüğü verilerine göre, Türkiye yağışlı havanın etkisine giriyor. Marmara Bölgesi'nde yarından itibaren başlayacak olan gök gürültülü sağanak yağışlar Pazartesi gününe kadar de vam edecek. İstan bul başta olmak üzere Marmara Bölgesi ve Batı ve Doğu Karadeniz Bölgesi'nde etkisini gösterecek olan yağışların Pazar günü oldukça kuvvetli olması bekleniyor. Yağışlı havayla birlikte sıcaklıklar yer yer 5-10 derece arasında düşecek.

FORKLİFTÇİ
Gemlik'te ikamet eden, askerlikle ilişiği olmayan forklift operatörü aranıyor.
ŞÖFÖR
Gemlik veya Orhangazi'de ikamet eden askerlikle ilişiği olmayan Kamyon veya Çekici şöförü aranıyor.
Tel: 514 00 60

KAYIP

BEKO 220 TR MF AS 0000005915 SERİ NUMARALI ÖDEME KAYDEDİCİ CİHAZIMIN RUHSATINI KAYBETTİM. HÜKÜMSÜZDÜR
YASİN ÇERKEZOĞLU

AYRINTI

Erhan İZGİ

UĞUR'LAR OLSUN YÜKSEL ABLA

Öğretmen olarak Gemlik'e yeni atanmıştım. Atatürkçü Düşünce Derneği'ne gidip gelirken tanımıştım Yüksel Ablamı. İlkin merak ettim, kimdi bu yaşlı kadın?

İncelemeye çalıştım. Herkes saygı duyuyordu. Eşinin Türkçe öğretmeni oluşu beni ona daha da yakınlaştırdı. Bir zaman rahmetli Ali Aksoy, Yüksel Abla ve ben Atatürkçü Düşünce Derneğini daha güçlü hale getirmek için ortak çalışmalar yapmaya başladık. Kısa zamanda onunla abla kardeş gibi olmuştuk.

O sadece benim ablam değil, Gemlik'te herkesin ablasıydı.

Hiç bitmeyen enerjiye sahipti, yorulmak nedir bilmez, gece gündüz çalışmamız gerektiğini dile getirirdi. Lisede çalışıyordum, okulda öğrencilerime karşı da sorumluluklarım vardı. Onları gece yap dernek çalışmalarını da gündüze al deyip beni teşvik eder güzel çalışmalar yapılmasına önayak olurdu.

Gençleri derneğe üye yapmak için durmadan çalışırdık.

Burs vererek onlara iyi bir gelecek hazırlayalım deyip kapı kapı gezer para toplardı.

Fakir, yoksul çocukların da eğitim görmesini gönülden arzulardı.

Atatürkçü Düşünce Derneğine zengin bir kitaplık kazandıralım, gençler okusun, kendilerini yetiştirsin diyordu. Bu konuda büyük aşama kaydettik; fakat ne yazık ki kazandırdığımız kitaplar zaman içinde yok olup gitti.

Yüksel Abla bazen mutsuz olur, içine kapanırdı. Çevresindeki insanların ne yazık ki bir kısmı onu yeterince anlayamadı.

Zaman zaman eleştirdi. Yüksel Abla naif bir insandı, çabuk gücenir, kırılırdı. Bazen çalışmalardan uzaklaşır, derneğe de gelmezdi.

Bu durum uzun sürmez, dayanamaz tekrar geri dönerdi.

Gemlik'te ADD ve CHP'ye en çok hizmet eden değerli insanlardan biriydi. Onun kadar emeğini karşılıksız harcayan insan tanımadım.

Tek amacı ülkenin aydınlığa çıkması, gençliğin çağdaş ve Atatürkçü çizgide yürümesiydi. Elinden geldiğince, gücü yettiğince bu konuda çaba gösterdi.

Yüksel Abla hiçbir zaman yapılanları ve kendi yaptıklarını yeterli bulmaz hep daha fazlasını ve daha iyisini isterdi. Yapılanlar onu hiç mutlu etmez hem kendisi ve yakın arkadaşlarının daha fazla çalışmasını gönülden isterdi. Üretmeyen, çalışmayan kişilere çok kızardı. Halkçıyım, devrimciyim deyip de çalışmalara katılmayanlara müthiş tepki gösterirdi.

Gençler de onu çok severdi.

Liseli gençlerin sanki annesiydi. Onların dertleriyle ilgilenir, çözüm üretmeye çalışırdı. Elinden geldiğince onlara destek olurdu.

Burs istemeye gelenleri geri çevirmek istemez, bir yerlerden bulur buluşturur, onların da gönlünü kazanırdı.

Siyasi iktidara sahip olanların yaptıkları yanlışları kabul edemez, ülkesinin çağdaş bir yaşama kavuşmasını, gerilikten kurtulmasını, Atatürk devrimlerinin yaşama egemen olmasını isterdi.

Yaşına göre çok çalıştı, topluma örnek oldu.

Yolun açık olsun, yaptığın iyilikler ve güzellikler yeter de artar sana. Aydınlıklar içinde rahat uyu.

Sevgili Yüksel Ablacığım.

EFENDİOĞLU MERMER SAN. TİC. A.Ş.

ŞİRKETİMİZ BÜNYESİNDE ÜRETİM DEPARTMANINDA ÇALIŞTIRILMAK ÜZERE VASIFSIZ BAY VE BAYAN ELEMANLAR ALINACAKTIR.

BAY ELEMANLARIN ASKERLİĞİNİ YAPMIŞ OLMASI VE MÜRACAATLARIN ŞAHSEN YAPILMASI RİCA OLUNUR

AÇMALAR MEVKİİ GEDELEK ORHANGAZİ / BURSA
TEL : 0 224 586 00 05

ELEMANLAR ARANIYOR

SERBEST BÖLGE YOLU VE MANASTIR'DAKİ HAYRETTİN AKCAN PETROL İSTASYONUNDA ÇALIŞMAK ÜZERE POMPA SATIŞ GÖREVLİLERİ, MARKET SATIŞ GÖREVLİLERİ VE OTO YIKAMA PERSONELİ ARANMAKTADIR.

İlgilenenlerin CAN ALIŞVERİŞ MERKEZİ'ne şahsen başvurmaları gerekmektedir.

BYEGM Bu gazete Anadolu'nun Sesi iPad-iPhone uygulamasında yayımlanmaktadır.

KAŞEDE BEKLEMEK YOK

KALİTELİ KAŞELER UYGUN FİYATLARLA

1 SAATTE TESLİM EDİLİR

GÜL R AJANS

MATBAACILIK - K - REKLAMCILIK

İstiklal Caddesi Bora Sokak No : 3/B GEMLİK
Tel : (0.224) 513 96 83 Fax : (0.224) 513 35 95

ELEMANLAR ARANIYOR

Deneyimli forklift operatörleri ve kepçe operatörleri alınacaktır.
Müracaat Tel : 0530 148 80 83

ELEMAN ARANIYOR

Firmamız bünyesinde çalışacak GIDA MÜHENDİSLERİ ve TEKNİKERLERİ aranıyor

Müracaatların CV ile birlikte şahsen yapılması rica olunur.

NAMLI ZEYTİNLERİ
Yalova Yolu 3. Km. Gemlik/BURSA
Tel : 0 541 416 26 54

KAŞEDE BEKLEMEK YOK

KALİTELİ KAŞELER
UYGUN FİYATLARLA
GÜN İÇİNDE TESLİM EDİLİR

GÜLER AJANS
MATBAACILIK - YAYINCILIK - REKLAMCILIK
İstiklal Caddesi Bora Sokak No : 5/A GEMLİK
Tel : (0.224) 513 96 83 Fax : 513 35 95

ELEMAN

Yemek ve temizlik işlerinden anlayan 35-45 yaş arası en az 2 yıl tecrübeli BAYAN eleman aranıyor.

AKRAN NAKLİYAT
Engürücük Köyü Çamlık Mevkii
Yeniköy Kavşağı Gemlik/Bursa
Tel 0 535 332 50 44

42 yıllık tecrübemiz ile hizmetinizdeyiz....

FATURA ●
SEVK İRSALİYESİ ●
TAŞIMA İRSALİYESİ ●
GİDER MAKBUZU ●
TAHSİLAT MAKBUZU ●
DAVETİYE ●
TAKVİM & KİTAP ●
DERGİ & İLAN ●
KARTVİZİT & KAŞE ●
EL İLANI & BROŞÜR ●
CİLT YAPIMI ●
İLAN & REKLAM ●
PLAKET & KUPA ●
MADALYA ●
NİKAH ŞEKERİ ●
BEBEK ŞEKERİ ●
HEDİYELİK EŞYA ●

GÜLER ajans
MATBAACILIK YAYINCILIK REKLAMCILIK ORGANİZASYON VE TANITIM HİZMETLERİ

İstiklal Cad. Bora Sok. Bakır Apt. Altı No: 5/A
Tel : 0 224 513 96 83 GEMLİK

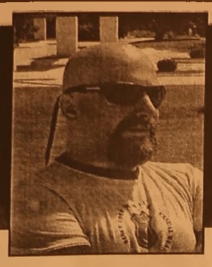

ÇELEBİ MİSALİ

Tansu ERÇEVİK
Burtvin Turizm Seyahat Acentası Sahibi
Profesyonel Turist Rehberi

İLÇEMİZ ÇEVRESİNDEKİ AKARSU TURİZMİ POTANSİYELİ ve RAFTİNG SPORU

Merhaba Sayın Gemlikliler

Ülkemizdeki akarsuların birçoğu akarsu turizmi için elverişlidir. Akarsu Turizmi denilince de ilk olarak akla rafting, kano ve nehir kayağı gelmektedir. Bunlar içinde rafting sporu ise en bilinen ve en yaygın olanıdır. Peki rafting nedir?

Rafting, raft adı verilen küçük botlarla yapılan bir spordur. Bu botlar daha önce askeri amaçlar ile kullanılmıştır. Rafting sporunda 6 veya 8 kişilik sporcuların tümü kürek çeker. Botun en arkasında rehber oturur. Rehber en deneyimli botçudur ve gruba yön verir. Sporun amacı botu devirmeden rafting etabını tamamlamaktır.

Rafting parkurları uluslararası olarak 6 zorluk derecesine ayrılır. 1.derece küçük kolay geçişlerden oluşur. 2.derece kolay geçişler, düzenli akış ve küçük kayalardan oluşur. 3.derece zor, büyük dalgalar, kısıtlı görüş mesafesi ve küçük düşüşlerden oluşur. 5.derece aşırı zor, yüksek debi ve akıntı, tehlikeli kaya lar, dik yamaçlar, arka arkaya gelen düşüşler, ilerlemede sınırlı geçişlerden ibarettir. 6. ve son derece ise zor, tehlikeli ve geçilmez parkurlardan oluşur.

Ülkemizde rafting sporu profesyonel anlamda Antalya Köprüçayı, Artvin Çoruh, Rize Fırtına Deresi, Düzce Melen Çayı ve Tunceli Munzur çayında yapılmaktadır. Bunun haricinde Antalya Manavgat Çayı, Alara Çayı, Muğla Dalaman Çayı gibi çaylarda ise daha çok turistik amaçlı rafting yapılmaktadır.

Rafting sporu yaparken de kast, kürek, yelek ve bottan oluşan bir teçhizat kullanılır. Yaz aylarında rafting yapacak kişiler şort ve mayo giyerler. Kışın ise soğuk suyu geçirmeyen balık adamı kıya fetleri kullanılmak tadır.

Peki herkes rafting yapabilir mi? Rafting fiziksel kondisyon ve zihinsel bir güç gerektirmeyen bir spor olduğu için herkes rafting yapabilir. Özellikle 1. ve 2.derece parkurlarda bottan düşme riski olmadığı için yüzme bilmeyen kişilerde rafting yapabilirler.

İlçemize en yakın rafting merkezi ise Düzce Cumayeri ilçesinde bulunmakta olup ilçemize 215 kilometre uzaklıktadır ve yaklaşık araç ile 3 saat sürmektedir.

Bu ilçede profes yonel anlamda dört tesis bulunmakta olup sabah saat 09:00'da açık büfe köy kahvaltısı ile başlayan program rafting eğitimi ve teçhizat giyimi sonrası rafting ile devam etmektedir. Rafting sonrası grup halinde ikindi yemeği alınmakta ve program sonlanmaktadır.

İlçemizde bulunan Burtvin Turizm ve Seyahat Acentası yaz boyunca fabrika, dernek ve münferit gruplara yönelik günübirlik ve konaklamalı Düzce Melen Çayı ve Antalya Köprülü Kanyon rafting turları düzenlemektedir. Rafting turu talepleriniz için Burtvin Turizm Gemlik veya İznik ofisleri ile iletişime geçebilirsiniz.

TEMİZ DENİZ İÇİN MUDANYA'YA 100 MİLYONLUK YATIRIM

Gemlik Körfezi başta olmak üzere Bursa sahilleri ile sahillere ulaşan dereleri kirlilikten arındırmak için 1 yıl içinde 400 milyon TL'lik yatırım yapan Büyükşehir Belediyesi, projenin Mudanya bölgesini kapsayan 100 milyon TL'lik yatırımda çalışmalara hız verdi. Mudanya, Güzelyalı ve Altıntaş'a terfi istasyonu, Aydınpınar'a da arıtma tesisi yapılacak olan projede Mudanya terfi istasyonunda inşaat çalışmaları hız kazandı. Çalışmaları yerinde inceleyen Büyükşehir Belediye Başkanı Recep Altepe, çalışmalar tamamlandığında kanalizasyon atıklarının arıtılarak, normal su olarak derin deşarjla denize bırakılacağını belirterek, sahillerde yaşam kalitesinin her geçen gün artacağını söyledi.

Bursa'nın deniz turizminden hak ettiği payı alması için 115 kilometresi deniz, 170 kilometresi de göl sahili olmak üzere yaklaşık 300 kilometrelik sahil bandından çevre düzenlemesi çalışmalarına hız veren Büyükşehir Belediyesi, diğer tarafından deniz suyunun kirlilikten arındırılması için de dev projeleri devreye alıyor. Gemlik

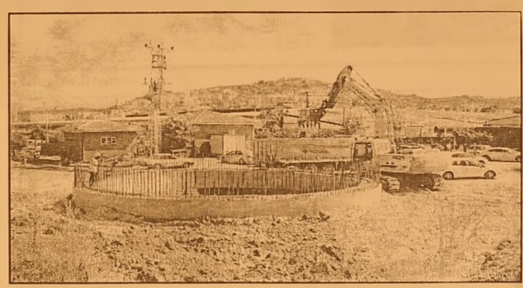

körfezi, Mudanya ve Karacabey Sahilleri ile bölgedeki dereleri kirlilikten arındırmak amacıyla 1 yıl içinde 400 milyon TL'lik yatırım yapan Büyükşehir Belediyesi, projenin Mudanya ayağını oluşturan 100 milyon TL'lik yatırımlara da hız verdi. Proje kapsamında Mudanya, Güzelyalı ve Altıntaş'a terfi istasyonu, Aydınpınar'a Arıtma tesisi ve 42 kilometrelik ana kanalizasyon hattı imalatı yapılırken, Büyükşehir Belediye Başkanı Recep Altepe, beraberindeki BUSKİ Genel Müdürü İsmail Hakkı Çetinavcı ile birlikte Mudanya Terfi İstasyonu inşaatında incelemelerde bulundu.

Sahil bölgesindeki yerleşim alanları çevredeki sanayi tesislerinin atıklarının derelerle sahillere ulaşması yüzünden bölgede önemli bir kirlilik yaşandığını ifade eden Başkan Altepe, 3 terfi istasyonu, 1 arıtma tesisi ve 42 kilometrelik hat imalatı ile bu soruna köklü bir çözüm üreteceklerini söyledi. Sadece Mudanya bölgesinde hayata geçirilen yatırımın 100 milyon TL'yi bulduğunu hatırlatan Başkan Altepe, "1 yıl içinde sahillerimizin ve derelerimizin temizliği için 400 milyon TL'lik yatırım yaptık. Artık gerek evsel gerekse sanayi atıkları doğrudan derelere ve denize deşarj edilmeyecek. Atıklar Mudanya, Güzelyalı ve Altıntaş terfi istasyonlarında toplanacak. Daha sonra da Aydınpınar'a yapılacak arıtma tesisine yönlendirilecek. Buradan da arıtıldıktan sonra normal su olarak derin deşarjla denize ulaşacak. Böylelikle deniz suyu kirlilikten arınacak ve sahillerimizdeki yaşam kalitesi yükselmiş olacak" dedi.

TÜRKİYE'NİN EN KALİTELİ ve EKONOMİK DAVETİYELERİ EN UYGUN FİYATLARLA ...
EN ÖZEL ve GÜZEL GÜNLERİNİZ İÇİN...
1 GÜNDE DAVETİYE BASILIR
Zengin çeşit ve kataloglarımız görmeden karar vermeyin ...
İstiklal Cad. Bora Sok. Akbank Aralığı No : 5/A GEMLİK Tel : (0.224) 513 96 83
GÜLER AJANS
MATBAACILIK - YAYINCILIK - REKLAMCILIK

Okulların fiziki yapısında büyük değişiklik!

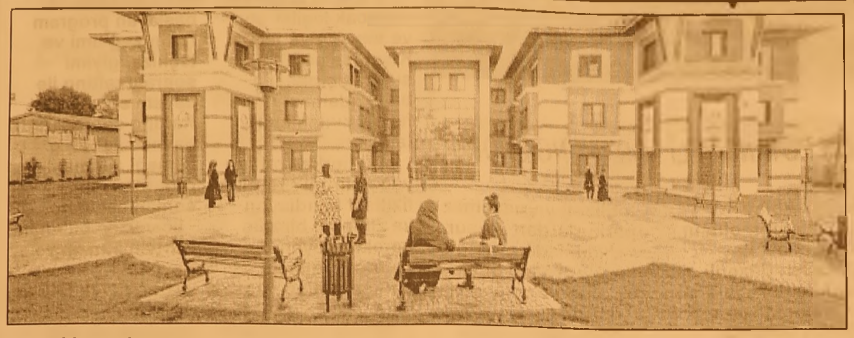

Bakanlık, yeni yapılacak okullara kriterler getirdi. Buna göre; okullardaki uzun koridor kalkacak, pembemavi renklerle boyama olmayacak. Okulların açılmasına sayılı gün kala Milli Eğitim Bakanlığı (MEB), yeni yapılacak okul binaları için yeni kriterler getirdi. Buna göre; ince uzun koridorlar kalkacak, iç bahçe ve kapalı kantin içeren modern yapılı okullar yapılacak. Okullar cinsiyet ayrımını akla getirebilecek pembe ve mavi renklere boyanmayacak. Yeni binalar güneşli ve aydınlık olacak şekilde tasarlanacak. Ayrıca okullar trafik yoğunluğundan az etkilenen, toplu taşıma araçları ile rahat erişilebilir noktalarda bulunan, havaalanı, demiryolu, otoyol ve fabrika gibi eğitimi engelleyici gürültü kaynaklarına uzak olan alanlara inşa edilecek.

KORUMALI PRİZLER

Sınıflar, gün ışığının, öğrencilerin soldan ışık alacağı şekilde tasarlanacak, derslik kapıları dışa açılacak. İçindeki prizler topraklı ve çocuk korumalı olacak. Okullarda asansör aynı zamanda acil müdahalelerde sedye kullanımına imkan verecek şekilde tasarla nacak

Okullar Kurban Bayramı'ndan sonra açılsın talebi

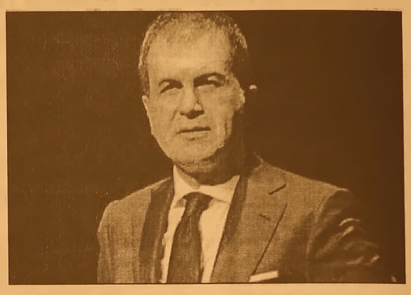

Turizm Bakanı Ömer Çelik okulların Kurban bayramı sonrasında açılma ile ilgili talebi Milli Eğitim Bakanlığı'na ilettiklerini söyledi. Turizm Bakanı Ömer Çelik, truizmcilerden gelen talep doğrultusunda okulların Kurban bayramı sonrasında açılması ile ilgili talebi Milli Eğitim Bakanlığı'na ilettiklerini söyledi. Bakan Çelik bu talep doğrultusunda Milli Eğitim Bakanlığı'nın bir çalışma yaptığını aktardı.

BYEGM
Bu gazete Anadolu'nun Sesi iPad-iPhone uygulamasında yayımlanmaktadır.

Gemlik Körfez
ABONE OLDUNUZ MU?
ABONE OLUN OKUYUN OKUTUN

SATILIK ZEYTİNLİK
KUMLA YOLU HASANAĞA MEVKİİNDE 2709 M2 İKİ YOLA CEPHELİ SAHİBİNDEN SATILIK ZEYTİNLİK
0 543 582 15 78

SATILIK
UMURBEY'DE BAHÇELİ 4 +1 MASRAFSIZ ŞÖMİNELİ - ÜÇ TARAFI BAHÇELİ SAHİBİNDEN SATILIK LÜKS DAİRE
0 535 378 18 00

ELEMANLAR
FABRİKAMIZDA MUTFAK BÖLÜMÜNDE ÇALIŞACAK ELEMANLAR ARANIYOR
VERONA MERMER
TEL : 514 20 21

KAŞEDE BEKLEMEK YOK
KALİTELİ KAŞELER UYGUN FİYATLARLA
1 SAATTE TESLİM EDİLİR
GÜLER AJANS
MATBAACILIK - YAYINCILIK - REKLAMCILIK
İstiklal Caddesi Bora Sok k No : 5/A GEMLİK
Tel : (0.224) 513 96 83 Fax : 0.224) 513 35 95

Afişlere Rekabet Kurulu'ndan yasak!

"Tüm ürünler yüzde 50- 60-70" ifadesini "yanıltıcı" bulan Reklam Kurulu bu ifadeyi mağazalara yasaklama kararı aldı.
Tüketicileri "yanıltıcı ve aldatıcı" ilan ve reklamlara yönelik yaptırım kararlarıyla öne çıkan Reklam Kurulu, mağaza vitrinlerindeki "ya nıltıcı indirim" afişlerini de affet medi. Kurul, mağazalarda sık sık rastlanan "Tüm ürünler yüzde 50-60-70" ifadesini "yanıltıcı" buldu. Kurul, bu tür afişlerin tüm ürünlerin bu oranlarda indirimli olduğu algısını yarattığını belirterek, afişin durdurulmasına hükmetti.

YANILTICI BULUNDU

Hemen her mağaza vitrininde sıklıkla rastlanan indirim afişi, Reklam Kurulu'na şikayet edildi. Kurul, şikayet üzerine, bir AVM'deki Türki

ye'nin ünlü giyim mağazala rından birinin vitri ninde yer alan "Tüm ürünler yüzde 50-60-70" afişini incele meye aldı. Kurul, mağaza girişinde yer alan tanıtımlarda tüm ürünlerde indirim olduğu ifadesine yer verilmesine rağmen söz konusu indirim-in yeni sezon ürünlere uygulan madığı tespit edildi. Kurul kararında mağazadaki tüm ürünlerde yüzde 50-60 ve 70 oranlarında indirim olduğu algısı yaratıldığına dikkat çekilerek, tanıtım materyallerinin yanıltıcı nitelikte olduğu belirtildi. Kurul, söz konusu firmaya, Ticari Reklam Yönetmeliği ile Tüketici Kanunu uyarınca reklam durdurma cezası verilmesini kararlaştırdı.

Altın uçuşa geçti, vatandaş Kapalıçarşı'ya koştu

Doların 2.90 liraya çıkması altın fiyatlarını da uçurdu. Gram altının 104.08 liraya çıktığını du yanlar Kapalıçar şı'ya akın etti. Rekor üstüne rekor kıran dolar, altın piyasalarını da alt üst etti. Dün gün içinde 2.90 lira seviyesine kadar çıkan dolar, gram altını 104 lira, çeyreği ise 168 lira ya kadar yükseltti. Gram altın en son 7 Haziran'daki genel seçimlerin ardından 105 lirayı görmüştü. Son bir ayda ise gram altın 95 liradan 104 liraya kadar çıkarak 9 lira kar ettirirken, çeyrek ise

aynı dönemde 154 liradan 168 liraya kadar yükselerek yatırımcısına 14 lira kazandırdı.
Altın fiyatlarındaki artışı duyan küçük yatırımcı ise soluğu Kapalıçarşı'da aldı. Çarşıdaki kuyumcular düğün sezonu olmasına rağmen vatandaşın daha çok altın almaya değil satmaya geldiğini ifade etti. Altındaki fiyat artışının talep bazlı olmadığını vurgulayan uzmanlar da yükselişin tamamen dolar kaynaklı olduğunu söyledi.
Yurtiçindeki siyasi belirsizlik ve yurtdı şında Amerika Merkez Bankası'nın (FED) faiz artırma ihtimali nedeniyle piyasaların gün içinde hızlı bir değişim gösterdiğini söyleyen ALB Forex Yatırım Uzmanı Volkan Kuğucuk, elinde altını olanın biraz daha bekle mesini önerdi. Kuğucuk, "Şu anda 1.120 dolar seviyesindeki altının ons fiyatı, dolardaki artışa bağlı olarak 1.130-1.150 dolara kadar çıkabilir. Bu da gram altının 106-107 liraya kadar çıkması demek. Elinde altını olan küçük yatırımcılara biraz daha bekle melerini öneririm" diye konuştu.

ÇEYREK 180 LİRAYA ÇIKABİLİR

Piyasaların koalisyon hükümetinin kurulması ve erken seçim senaryoları gölgesinde hareket ettiğini belirten Altın ve Para Piyasaları Uzmanı Mehmet Ali Yıldırımtürk ise "Erken seçim olur ve sonuçlar değişmezse dolar 3 lirayı görür. Bu da şu an 168 lira olan çeyrek altını 180 liraya kadar yükseltir" dedi.

'Gemlik Körfez' www.gemlikkorfezgazetesi.com

GEMLİK REHBERİ

GEREKLİ TELEFONLAR	
İtfaiye	110
Polis İmdat	155
Jandarma İmdat	156
Jandarma K.	513 10 55
Polis Karakolu	513 18 79
Gar. Kom.	513 12 06
KAYMAKAMLIK	
Kaymakamlık	513 10 51
C.Savcılığı	513 10 53
C.Savcı Yrd.	513 29 54
Emniyet Müd.	513 10 28
ULAŞIM	
Pamukkale	612 00 26
DENİZ UÇAĞI	613 66 13
Pegasus Akmia Seyahat	614 83 62
METRO	613 12 12
Aydın Turizm	613 20 77
Bözer Turizm	612 10 72
Kanberoğlu-Esadaş	614 46 49
Anıtur	614 47 71
Kamil Koç	612 01 83
HASTANELER	
Devlet Hastanesi	517 34 00
Sahil Dev. Hast.	513 23 29
Mar.Sağ.Ocağı	513 10 68
Tomokay Tomografi	513 65 29
Konur Tıp Mrk.	514 80 88
TAKSİLER	
Körfez Taksi	513 18 21
Çınar Taksi	513 24 67
Güven Taksi	513 32 40
Gemlik Taksi	513 23 24
Manastır Taksi	517 33 94

RESMİ DAİRELER	
Telefon Arıza	121
UEDAŞ ARIZA	186
UEDAŞ İşletme	513 45 03
Statyum	514 00 95
Orm.Böl.Şef.	513 12 86
Milli Eğt. Md.	513 11 74
Halk Kütüphane	513 13 53
Askerlik Şb.	513 10 57
Karayolları	513 13 08
Liman Baş.	513 11 33
Mal Müd.	513 10 95
Nüfus Md.	513 37 42
Özel İd. Md.	513 15 07
Tapu Sicl. Müd.	513 14 14
Müftülük	513 13 64
Gümrük Md.	524 85 86
Ver. Dairesi Md.	513 10 92
İlçe Tarım Müd.	513 10 45
İlçe Seç. Md.	513 77 73
Halk Eğitim Müd.	513 18 46
İŞ-KUR	513 71 66
BELEDİYE	
Santral	513 45 21 -23
Başkanlık	513 45 20
BUSKİ	514 57 96
İtfaiye	513 23 25
Muhasebe Md.	513 45 21-182
Yazı İşl. Md.	513 45 21-111
Su Arıza	Yalnız 185

DENİZ OTOBÜSÜ	
Bursa	256 77 84
Mudanya	544 30 60
Yenikapı	(212) 516 12 12
Yalova	(226) 811 13 23
İDO İmam Aslan Dinlenme Tes.	513 23 94
VAPUR - FERİBOT	
Yalova	(226) 814 10 20
Topçular	(226) 363 43 19
Eskihisar	(262) 655 60 31
OTOBÜS	
Şehirlerarası	261 54 00
Otobüs Terminali	(18 Hat)
DAĞITICILAR	
GEMDAŞ	513 29 29
Aygaz	513 12 95
Habaş	513 16 37
Mogaz	513 75 58
Ergaz	513 88 43
Milangaz	513 22 59
Habaşgaz	513 45 46
Yeni Likitgaz	513 65
BP Gaz	514 5
Bütünler Likitgaz	513
Akçagaz	514 8[illegible]
Totalgaz	514 17 00
Akcan Petrol	513 10 [illegible]
MAR-PET	513 30 33
Tuncay Otogaz	513 16 45
Beyza Petrol	513 01 03

Gemlik Körfez
GEMLİK'İN İLK GÜNLÜK SİYASİ GAZETESİ
YEREL SÜRELİ YAYIN
YIL : 42 SAYI : 5254
FİYATI : 50 Kr. (KDV Dahil)
Sahibi : Serap GÜLER
Sorumlu Yazı İşleri Müdürü : Kadri GÜLER
İstiklal Cad. Bora Sok. No:5/A
Tel : 513 96 83 GEMLİK
fezofset@hotmail.com
[illegible] ve Basım Yeri :
[illegible]ER AJANS
Matbaacılık-Yayıncılık-Reklamcılık Tesisi
Istiklal Cad. Bora Sok. No:5/A GEMLİK
(Dini bayram Günleri ve Pazar günleri yayınlanmaz)

GEMLİK SİNEMA GÜNLÜĞÜ
VENÜS SİNEMASI
ant-man(3d türkçe):
11:30-14:00-16:00-
18:00-20:00
kağıttan kentler: 11:30-
13:30-17:.30-20:00
siccin 2: 15:30
kanlı tatil: 12:00-14:00-
15:45-17:30-20:00...
513 33 21

YİĞİT İNŞAAT

YAPI MALZEMELERİ LTD.ŞTİ

Üstün organizasyon yapısı ve profesyonel kadrosu, deneyimli, yenilikçi, dinamik ve yaratıcı özelliklerimizle ticaretin ve hizmetin temelini oluşturan işbirliği doğrultusunda geliştirdiğimiz etkili iş modelleriyle yolumuza BAŞARIYLA DEVAM EDİYORUZ...

BANYO & MUTFAK
SERAMİK
CAM MOZAİK
VİTRİFİYE
BANYO DOLAPLARI
LAMİNAT PARKE
KOMBİ - RADYATÖR
BOYA ve KABA
İNŞAAT MALZEMESİ
ISI VE SU YALITIM ÜRÜNLERİ
SIHHI TESİSAT ÜRÜNLERİ

ADLİYE BİNASI ALTI YENİ PAZAR CAD. NO : 98
TEL : 0 224 514 31 64 FAX : 0 224 513 90 41 - GEMLİK

MİLTON

DÜĞÜN SALONU

GEMLİK KÖRFEZİ'NİN DENİZLE BİRLEŞTİĞİ MÜTHİŞ MANZARADA YENİLENEN YÜZÜMÜZLE EN GÜZEL ANLARINIZI YAŞATMAK İÇİN VARIZ

Pasta - Meşrubat - Çerez
Piyanist + Dj Performans
Saten Sandalye Giydirme
Nikah Masası - Volkan gösterisi

2016 yılı REZERVASYONLARIMIZ BAŞLAMIŞTIR

İnternetten Canlı Yayın - Sahne - Işık gösterisi
Servis ve ekipmanlar - Sürpriz gösteriler

www.gemlikmilton.com
facebook/miltondugun
plus.google.com/miltondugun

HÜKÜMET KONAĞI KARŞISI
TEL : 513 10 71 GEMLİK

ELİT OTEL

KUMLA'DA HİZMETİNİZDE

- ÖZEL HAVUZ
- OTOPARK
- KLİMALI ODALAR
- ÇOCUK PARKI
- SICAK SU

YENİLENEN YÜZÜMÜZLE 7/24 HİZMET

- HAVUZ BAŞI PUB CAFE
- DÜĞÜN - NİŞAN VE
- DOĞUM GÜNÜ
- ORGANİZASYONLARI

KİLO İLE KÖFTE - ET ŞARKÜTERİ
KAHVALTI - ÇORBA - ZEYTİN - ZEYTİNYAĞI VE TURŞU ÇEŞİTLERİ BULUNUR

Armutlu Yolu Üzeri Küçük KUMLA

Rezervasyon Tel : 0 224 538 70 10

MEMNUNİYET, KALİTE VE UYGUN FİYAT BİZDEN, KEYFİNİ ÇIKARMAK SİZDEN.

7/24 HİZMET

Kuruluş:1973

Gemlik Körfez

GEMLİK'İN İLK GÜNLÜK SİYASİ GAZETESİ

22 Ağustos 2015 Cumartesi www.gemlikkorfezgazetesi.com 50 Kr.

FATURA - SEVK İRSALİYESİ - TAŞIMA İRSALİYESİ - GİDER MAKBUZU
TAHSİLAT MAKBUZU- DAVETİYE - TAKVİM - KİTAP - DERGİ - İLAN-
CİLT YAPIMI - REKLAM - MADALYA - KUPA - PLAKET

Şölen ajans

İstiklal Cad. Bora Sok.
Bakır Apt. Altı No: 5/A GEMLİK
Tel : 0 224 513 96 83

Haydariye'de esrar operasyonu

Bursa Jandarma ekiplerinin 14 gün boyunca takibe aldığı tarla da yaptığı operasyonda, 2 bin 553 kök kenevir bitkisi ile 15 kilo 900 gram kubar esrar ele geçiril di. Tarlaya diktiği uyuşturucu maddeleri toplamak için gelen İ.B. ise tutuklanarak cezaevine gönderildi. Haberi sayfa 2'de

Güne Bakış

Kadri GÜLER
kadri_guler@hotmail.com

ÖLÜM KAPIYI ÇALINCA...

Son günlerde tanıdıkların ölüm haberleri ard, arda geliyor.

Geçtiğimiz günlerde Borusan'dan emekli Halil Çakır'ı kaybettik.

Eski dostlar yine Cami avlusunda taziyeler yapılırken bir araya geldi.

Bu arada yapılan konuşmalarda rahmetli Halil'in, sevdiği arkadaşları merhum İnşaat Mühendisi Cavit Mirasyedi ve yine Borusan dan emekli Sinan Sabitoğlu'ya kavuştu ğundan söz edildi. *Devamı sayfa 4'de*

GEMPORT İŞÇİSİNİN ACI ÖLÜMÜ

Gemport çalışanlarından Mikail Akyol(32)adlı şahıs genç yaşta geçirdiği kalp krizi sonucu öldü. Gemport A.Ş. de işçi olarak çalıştığı öğrenilen Erzurum kökenli Mikail Akyol, işyerinde fenalaştı. Ambulans çağrılmasına karşın gelmeyince bir battaniyeye sarılarak Gemlik Muammer Ağım Devlet Hastanesine götürüldüğü öğrenildi. Genç işçi tüm çabalara karşın kurtarılamadı.

ÖZEL AYKENT İLKÖĞRETİM OKULU 2002 GEMLİK

ÖZEL AYKENT İLKÖĞRETİM OKULU

"Aykent ile hedeflerinize doğru"

2015-2016 eğitim ve öğretim yılı için kayıtlarımız devam ediyor

Gemlik- Orhangazi yolu 2. Km
Umurbey Paşabahçeler Mevkii
Tel : 513 50 84 GEMLİK
www.aykentilkogretim.k12.tr

Deneyimli kadromuz ve çağdaş eğitim anlayışıyla sizlere en yakın özel okuluz

4 YAŞ	7.250
5 YAŞ	7.800
1. SINIF	10.000
2. SINIF	12.300
3. SINIF	12.300
4. SINIF	12.300
5. SINIF	12.300
6. SINIF	12.300
7. SINIF	12.300
8. SINIF	12.300

NOT : Ücretlerimize EĞİTİM-ÖĞRETİM, YEMEK, SERVİS ve KDV dahildir.

OKULUMUZUN YETİŞTİRDİĞİ ÖĞRENCİLER;

Hoşgörülüdür, çalışmalarını planlar ve uygular, evrenseldir, çağa ayak uydurmasını bilir, yeniliklere açıktır, süreç odaklıdır, paylaşımcıdır. Her zaman özveri ile çalışır, vefakardır, dostlarını asla unutmaz, sürekli eğitim ilkesi ile hareket eder, kararlı ve tutarlıdır, kendi kararlarını verir ve uygular, özgüveni tamdır. Her yerde ve her ortamda kendini ispatlar, engel tanımaz, "BAŞARACAĞIM" der ve başarır.

Haydariye'de esrar operasyonu

Bursa Jandarma ekiplerinin 14 gün boyunca takibe aldığı tarlada yaptığı operasyonda, 2 bin 553 kök kenevir bitkisi ile 15 kilo 900 gram kubar esrar ele geçirildi. Tarlaya diktiği uyuşturucu maddeleri toplamak için gelen İ.B. ise tutuklanarak cezaevine gönderildi.

Uyuşturucu madde imal ve ticaretinin yapıldığı ihbarı alan Bursa İl Jandarma Komutanlı ekipleri, Haydariye Mahallesi Cinderesi mevkiinde çalışma gerçekleştirdi.
5 Ağustos tarihinde gerçekleştirilen operasyonda, orman içerisinde arazi açmak suretiyle etrafı fens telleriyle çevrili iki ayrı tarlada yasa dışı kenevir ekimi yapıldığı tespit edildi.

JANDARMA 15 GÜN PUSUYA YATTI

Yasa dışı kenevir ekimini gerçekleş tiren kişi veya kişileri yakalamak için jandarma ekipleri, kenevir ekili tarlayı gözetle meye başladı. Bursa İl Jandarma Komutanlığı KOM Şube Müdürlüğü ekipleri ile narkotik köpekleri eşliğinde 14 gün boyunca yapılan gözetleme faaliyeti esnasında tarlaya gelerek kenevir bitkilerinin bakım ve sulamasını yapan İ.B. (37) kıskıvrak yakalandı. Tarlaya yapılan operasyonda 2 bin 553 kök kenevir bitkisi ile 15 kilo 900 gram kubar esrar, 300 metre sulama hortumu, 1 adet balta, pense, bağ bıçağı, 2 adet makas, çapa ve 6 adet hortum kelepçesi ele geçirildi.

Cumhuriyet Başsavcılığının talimatı ile ele geçirilen kenevir bitkileri yakılarak imha edilirken, İ.B. ise çıkarılan mahkeme tarafından tutuklanarak cezaevine gön derildi.

KARDEŞLERİNİN ÖLÜMÜNE ÜZÜLEN ÖĞRETMENİN KALBİ DAYANAMADI

Gemlik Atatepe Meslek ve Teknik Anadolu Lisesi Muhasebe ve Finans öğretmeni Orhan Yalçıner (60) yaşamını yitirdi.
1995 yılından beri Gemlik Atatepe Meslek ve Anadolu Lisesi'nde görev yapan Orhan Yalçıner'in bir süre önce küçük karde şini, ardından ağabeyini kaybetmesine üzülen Yalçıner, bir süre önce kalbinden anjio olduğu öğrenildi.
Evinde yemekten sonra fenalaştığı öğrenilen Orhan öğretmen hayatını kaybetti.Yalçıner'in cenazesi dün öğle namazın dan sonra Solaksubaşı Camiin de kılınan cenaze namazı ardından toprağa verildi.

Gemlik Duyarlılık ve Daya ışma Platformu Düzenledi..

2. teröre tepki yürüyüşü yarın yapılacak

Güneydoğu Anadolu bölgesinde PKK lı teröristlerin askerlerimizi kanlı tuzaklarla şehit etmesi Türkiye'nin her yerinde tepki görürken, ilçemizde 2. Teröre Tepki Yürüyüşü yarın düzenlenecek.
Öğrenildiğine göre, Gemlik Duyarlılık ve Dayanışma Platformu yarın saat 18.oo de Atatürk Stadyumu önünde toplanarak bayrak larla İskele Meyda nına kadar yürü yerek, terörü protesto edecek.
Öte yandan, dün akşam saatlerinde Vatan Partisi Gemlik İlçe Yönetimince de teröre tepki için "Bayrağını al gel" adlı başka bir protesto gösterisi düzenlendi.
Askerlik Şubesi önünden başlayan yürüyüş, İskele Meydanında son buldu.

GEMLİK DUYARLILIK VE DAYANIŞMA DERNEĞİ 2013

BYEGM
Bu gazete Anadolu'nun Sesi iPad-iPhone uygulamasında yayımlanmaktadır.

Gemlik Körfez

ABONE OLDUNUZ MU?
ABONE O 'IN OKUYUN OKUTUN

Sahte savcıya altınları kaptırıyordu

Bursa'nın Karacabey ilçesinde altınlarını dolandırıcılara vermek üzere olan kişi, son arda polis tarafından kurtarıldı. Edinilen bilgiye göre, Y.Y.'yi arayan bir kişi kendisini savcı olarak tanıttı. Ardından telekonferans yoluyla eşiyle görüştürerek Y.Y.'yi adliyeye davet eden sahte savcı, Y.Y.'ye paralarını sordu. Y.Y.'den 5 gram altın ile 1 çift küpe olduğu cevabını alan şahıs, onları bozdurmasını istedi. Altınları bozdurduktan sonra PTT şubesine giden Y.Y., 535 lira yatıracağı sırada polis tarafından engellendi.

Mudanya ilçesinde ise M.D. ile V.K.'nın bir kafede oturduğu sırada yanlarına gelen gül satıcısı, 1 güle karşılık 100 lira aldı. Satıcı üzerinde bozuk olmadığı gerekçesiyle çıktığı kafeden bir daha gelmedi. M.D., dolandırıldığını iddia ederek polise müracaat etti.

Merkez Osmangazi ilçesinde ikamet eden A.U.'yu arayan bir kişi kendisini polis olarak tanıtıp, geçmişten olan bir davasından dolayı vereceği hesaba para yatırmasını istedi. Bunun üzerine şahsın verdiği hesaba toplamda 2 bin 900 lira yatıran A.U., şahsın emniyete gelmesinin ardından Fomara'ya gitti. İl Emniyet Müdürlüğü'nde kimseyi bulamayan A.U., dolandırıldığını anladı. Polisin, olaylarla alakalı tahkikatı sürüyor.

Alacak verecek davası kanlı bitti

Bursa'nın Karacabey İlçesi'nde, alacak verecek meselesinden çıkan kavgada 2 kişi yaralandı.

Alacak sebebiyle anlaşmazlık yaşayan Hamidiye Mahallesi Muhtarı ve aynı zamanda Karacabey Gölecik İçme Suyu Birliği Başkanı Cemal E. ve Hamit O., konuşmak için ilçe merkezi yakınında bir kahvehanede gitti. Konuşurken taraflar arasında bir anda tartışma başladı. İddiaya göre, tartışmanın büyümesi üzerine Cemal E., Hamit O. ve arkadaşları tarafından darp edildi.

Bu sırada Cemal E.'nin yanında bulunan kardeşi Ahmet E.(48) silahına sarıldığı esnada eline vurulması sonucu bir anda ateş alan silahla Hamit O.(60)'yu karnından vururken, kurşunun sekmesi sonucu olay yerine yakın bir lokantada çalışan Turgay D.(35)'yi ise bacağından yaraladı. Hamit O. ve Turgay D. olay yerine gelen 112 Acil Servis ekiplerince Karacabey Hastanesine kaldırılırken, durumu ağır olan Hamit O. buradan Uludağ Tıp Fakültesine sevk edildi.

Adliyeye çıkartılan Ahmet E. ise tutuklanarak, cezaevine gönderildi.

Kullandığı traktörün altında kaldı

İnegöl'de devrilen traktörün altında kalan 40 yaşındaki Zafer Ergün öldü. Kaza anında traktörün römorkundan son anta atlayan Nurettin Şen ile İshak Günbay ise ufak sıyrıklarla kurtuldu.

İnegöl Orman İşletme KOoperatifi'nde işçi Zafer Ergün dün arkadaşları Nurettin Şen ve İshak Günbay ile Mezitler Mahallesi'nin Ormanlık alanında kesilen tomrukları, kullandığı traktörüne yükledi.

Dönüş yolunda kontrolden çıkan ve devrilen traktörün altında kalan Zafer Ergün kaza yerinde öldü, römorktan son anda atlayan Nurettin Şen ile İshak Günbay hafif yaralandı. Dikkatsizlik ve tedbirsizlik sonucu meydana geldiği belirtilen kazayla ilgili soruşturmaya başlandı

Camide yangın paniği

ursa'nın merkez Nilüfer ilçesinde cuma namazı öncesi camide çıkan yangın korku dolu anlar yaşattı. Edinilen bilgiye göre, Çalı Mahallesi'nde Çalıkhalil Camii'nde öğle saatlerinde klimanın devrilmesinden dolayı yangın çıktı. Çıkan yangına ilk müdahaleyi namaz vaktini bekleyen cemaat yaptı. Bir elektrik firmasında çalışan ve cuma namazının vaktinin girmesini bekleyen

Ramazan Yıldırım ve Özgür Türer, ilk önce patlama sesi duyduklarını, ardından dumanların yükseldiğini söyledi. Yıldırım ve Türer, hemen yangına müdahale etti. İki arkadaş su hortumuyla yangını söndürmeye çalışırken, bu arada itfaiyeye haber verildi. İtfaiyenin gelmesiyle birlikte yangın büyümeden söndürülürken, cuma namazı bahçede kılındı

ÖZEL DİREKSİYON DERSİ VERİLİR 0 531 260 79 93

Güne Bakış

Kadri GÜLER
kadri_guler@hotmail.com

ÖLÜM KAPIYI ÇALINCA

Üçü de daha genç sayılacak yaşlarda yaşamını yitirdi.

Belediye'nin anons sitesine baktığımda her gün 2-3 vatandaşımızı kaybettiğimizi görüyorum.

Gemlik çok büyüdü.

Nüfus hızla artıyor.

Yaşamda doğum gibi ölüm de normal bir oldu..

Türkiye gibi nüfusu hızla artan bir ülkede, bir de devletin başındakiler 3 çocukdan az doğum yapılmamasını, 3 ve üzeri doğumlara devlet desteği verilmesini getirmesi, işsizliğin kol gezdiği ve asgari ücretin bin lira sınırında olduğu bir üretemeyen bir ülkede sonu nereye varır bilmem.

Ölümler ard, arda geliyor dedim ya..

Ben de, 3 ay önce annemi kaybettim.

İnsanların sevdiklerini kaybetmesi hüzünlü bir durum.

Ama ölüm kaçınılmaz.

Erken ölümler üzüvor insanı...

Birkaç gün önce Yüksel Uğur'u kaybettik.

Yüksel abla Cumhuriyet kadınıydı. Aydınlık bir Türkiye için çaba harcıyordu.

Bunu geçtiğimiz günlerde yazdım.

Seveni de vardı, sevmeyeni de...

O bir mücadele simgesiydi adeta...

Önceki akşam geç saatlerde facebookta ortaokuldan arkadaşım, Celal Kurt amca çocukları Sunğipek ten emekli Fahrettin Kurt'un ölüm haberi geçti.

Fahrettin, uzun yıllar önce Yalova Çınarcık'a göçtü.

Fahrettin Kurt, benim gençlik yıllarımda tanıdığım güzel insanlardan biriydi.

Başında köylü şapkasını hiç çıkaramadı.

Öğretmenliğe başladığım Haydariye Köyü'nde kurt ailesindendi.

Emeğinden başka kaybedeceği bir şeyi yoktu.

3 kızı vardı. Onları yetiştirmek için çabaladı durdu.

Büyüğünü mimar yaptı.

Şimdi facebook arkadaşıyız.

Fahrettin demokratik sosyalist bir kişiydi. İşçi Partisi'nin Gemlik'te kurulmasına öncülük etti.

Kavgacı değildi. Demokrat bir kişiydi.

Emeğin hakkının verilmesi için, emekçilerin örgütlenmesi için çalıştı hep.

Sol cenahta olmasına karşın, daha solda olan maceracılar onu hiç sevmedi.

O ise çizgisini hiç bozmadı.

Fahrettin Kurt'un cenazesine gidemedim. Yattığı yerden ışık saçsın.

O'nu tanımaktan hep mutlu oldum.

Güzel insandı.

Dün de 3 ölüm haberi vardı anonslarda.

Bir öğretmenimiz tam dinleneceği dönemde sevdiklerinden ayrıldı, Genç bir emekçi, Gemport'ta kalp krizi geçirerek yaşama veda etmiş..

Ölüm kapıda, nerede nasıl geleceği belli değil.

Kimi hastalıktan, kimi vadesi geldiğinde aramızdan ayrılıyor.

Önemli olan yaşamdan göçtükten sonra ardında iz bırakabilmek, iyi ve güzel anılmak.

Ölenlerin tümüne rahmet diliyorum.

PKK GEMLİK TE DE LANETLENDİ

ŞEHİTLER İÇİN YÜRÜDÜLER

PKK'lı teröristlerin askerlerimize ve polislerimize karşı kurduğu kanlı pusular sonucu her gün şehit sayısının artması üzerine önceki akşam bir grup duyarlı vatandaş, PKK terörünü kınayan yürüyüş düzenledi. Perşembe günü akşamı saat 19.oo da Atatürk Spor Salonu'nun önünden başlayan kınama ve protesto yürüyüşüne 500 kadar duyarlı Gemlikli katıldı. Türk Bayrakları ve sloganlarla Orhangazi Caddesi üzerinden İstiklal Caddesine çıkan yürüyüşçüler, buradan İskele Meydanı'na kadar yürüdüler. "Kahrolsun PKK", "Şehitler Ölmez", "HDP'yi Parlemen toda istemiyoruz", "Şehitler ölmez, vatan bölünmez", gibi değişik slogan larla yürüyen kalaba lık, yer yer durarak sloganları tekrarla dı. Polisin geniş güvenlik önlemi aldığı yürüyüşe çok sayıda kadın katılması dikkat çekti. Yürüyüş İskele Meydanında atılan sloganlar ve İstiklal Marşı ile son buldu.

Manastır'da özel araç motorsiklete çarptı

Turizm mevsimin başlamasıyla yoğunlaşan trafik nedeniyle ilçemizde trafik kazalarının sürekli artış görülüyor. Geçtiğimiz günlerde Küçük Kumla girişi çevre yolunda sabah saatlerinde meydana gelen trafik kazasından sonra, dün de Manastır Mevkiinde bir özel araç motor siklete çarptı. Kazada özel aracın ön kısmı parçalanırken, motorsiklette de büyük hasar meydana geldi. Motor sürücüsü yaralanarak hastaneye kaldırıldı. Olayla ilgi soruştur ma başlatıldı.

FORKLİFTÇİ
Gemlik'te ikamet eden, askerlikle ilişiği olmayan forklift operatörü aranıyor.
ŞÖFÖR
Gemlik veya Orhangazi'de ikamet eden askerlikle ilişiği olmayan Kamyon veya Çekici şöförü aranıyor.
Tel: 514 00 60

ELEMANLAR ARANIYOR

Deneyimli forklift operatörleri ve kepçe operatörleri alınacaktır.
Müracaat Tel : 0530 148 80 83

ELEMAN ARANIYOR

Firmamız bünyesinde çalışacak
GIDA MÜHENDİSLERİ ve TEKNİKERLERİ
aranıyor
Müracaatların CV ile birlikte şahsen yapılması rica olunur.

NAMLI ZEYTİNLERİ
Yalova Yolu 3. Km. Gemlik/BURSA
Tel : 0 541 416 26 54

KAŞEDE BEKLEMEK YOK

KALİTELİ KAŞELER
UYGUN FİYATLARLA
GÜN İÇİNDE TESLİM EDİLİR

GÜLER AJANS
MATBAACILIK - YAYINCILIK - REKLAMCILIK
İstiklal Caddesi Bora Sokak No : 5/A GEMLİK
Tel : (0.224) 513 96 83 Fax : 513 35 95

ELEMAN

Yemek ve temizlik işlerinden anlayan
35-45 yaş arası en az 2 yıl tecrübeli
BAYAN eleman aranıyor.
AKRAN NAKLİYAT
Engürücük Köyü Çamlık Mevkii
Yeniköy Kavşagı Gemlik/Bursa
Tel 0 535 332 50 44

EFENDİOĞLU MERMER SAN. TİC. A.Ş.

ŞİRKETİMİZ BÜNYESİNDE
ÜRETİM DEPARTMANINDA
ÇALIŞTIRILMAK ÜZERE
VASIFSIZ
BAY VE BAYAN ELEMANLAR
ALINACAKTIR.
BAY ELEMANLARIN ASKERLİĞİNİ
YAPMIŞ OLMASI VE MÜRACAATLARIN
ŞAHSEN YAPILMASI RİCA OLUNUR

AÇMALAR MEVKİİ GEDELEK
ORHANGAZİ / BURSA
TEL : 0 224 586 00 05

ELEMANLAR ARANIYOR

SERBEST BÖLGE YOLU VE
MANASTIR'DAKİ
HAYRETTİN AKCAN PETROL
İSTASYONUNDA
ÇALIŞMAK ÜZERE
POMPA SATIŞ GÖREVLİLERİ,
MARKET SATIŞ GÖREVLİLERİ VE
OTO YIKAMA PERSONELİ
ARANMAKTADIR.
İlgilenenlerin
CAN ALIŞVERİŞ MERKEZİ'ne
şahsen başvurmaları gerekmektedir.

BYEGİ
Bu gazete Anadolu'nun Sesi iPad-iPhone uygulamasında yayımlanmaktadır.

Okul kantinlerine yeni yasaklar geldi

Okul kantinlerinde kola ve gazlı içeceklerin ardından çikolata, kek, gofret, şeker, enerji içeceği gibi ürünler de artık satılamayacak. Sağlık ve Milli Eğitim bakanlıkları, okul kantinlerinde satışı uygun olmayan gıda ve içeceklere ilişkin yasağın kapsamını genişleten yeni bir genelge hazırladı. Daha önce kantinlerde kola ve gazlı içecek satışını yasaklayan bakanlıklar, çikolata, kek, gofret, muffin, lolipop ve şeker gibi ürünlere de satış yasağı getirdi. İşte yeni eğitim-öğretim döneminde okul kantinlerinde satılabilecek ve satılamayacak gıdalar:

BUNLAR SATILAMAYACAK

-Enerji içecekleri, gazlı içecekler, aromalı içecekler (soğuk çay), kolalı içecekler, aromalı doğal mineralli içecekler.
-Aromalı şurup, aromalı içecek tozu, aromalı su, meyveli içecek, meyveli içecek tozu, meyveli doğal mineralli içecek, yapay soda, meyveli şurup, sporcu içecekleri, sporcu suları, meyve nektarı, meyve suyu konsantresi.
-Tüm çikolata türleri ve gofretler.
-Tüm şeker ve şekerleme türleri (jöle şekerleme, sert şekerlemeler, yumuşak şeker, lolipoplar vb.).
-Guarana, guarana özü, eklenmiş kafein içeren ürünler.
-Kremalı, çikolata dolgulu, jöleli kekler ve pastalar (yaş pastalar, ekler, kruvasan, donut, parfe, mozaik pasta, muffin, cupcake vb.).
-Tatlandırıcı içeren yiyecek ve içecekler.
-Hindistancevizi sütü ve kreması.
-İlköğretim okullarında çay ve kahve tarzı içecekler.

ÇOCUKLAR BÖYLE BESLENECEK

-Meyveler, çiğ tüketilebilen sebzeler (mevsimine uygun olarak), salatalar (zeytinyağı ve limon eklenebilir).
-Kuru meyveler (30 gram, ambalajlı, kaplamasız ve şeker katkısız).
-Kuruyemişler (30 gram, ambalajlı, soslanmamış, tuzsuz, kabuksuz).
-İçme suyu (şeker veya tatlandırıcı eklenmemiş).
-İçme sütü (UHT/pastörize süt).
-Taze sıkılmış meyve ve sebze suyu (şeker ilavesiz olmalı, 250 ml'den büyük olmamalı).
-Yoğurt (100-150 gram, paketli).
-Ayran (200 ml'lik paketli).
-Peynir (pastörize).
-Günlük haşlanmış yumurta.
-Çeşnili ekmekler (çeşnisi sert kabuklu meyveler, kurutulmuş meyveler, yağlı tohumlar, baharat olacak).
-Tam buğday ekmeği, tam buğday unlu ekmek, karışık tahıllı ekmek vb. ürünlerden yapılan yumurta, peynir, taze domates, havuç, marul, biber ve benzeri sebzeler içeren sandviçler (içinde turşu olmayacak).
-Doğal mineralli su.
-Şekersiz sakızlar.

SATILIK ZEYTİNLİK

KUMLA YOLU HASANAĞA MEVKİİNDE 2709 M2 İKİ YOLA CEPHELİ SAHİBİNDEN SATILIK ZEYTİNLİK

0 543 582 15 78

SATILIK

UMURBEY'DE BAHÇELİ 4 +1 MASRAFSIZ ŞÖMİNELİ - ÜÇ TARAFI BAHÇELİ SAHİBİNDEN SATILIK LÜKS DAİRE

0 535 378 18 00

ELEMANLAR

FABRİKAMIZDA MUTFAK BÖLÜMÜNDE ÇALIŞACAK ELEMANLAR ARANIYOR

VERONA MERMER
TEL : 514 20 21

KAŞEDE BEKLEMEK YOK

KALİTELİ KAŞELER UYGUN FİYATLARLA

1 SAATTE TESLİM EDİLİR

GÜLER AJANS

MATBAACILIK - YAYINCILIK - REKLAMCILIK

İstiklal Caddesi Bora Sokak No : 5/A GEMLİK
Tel : (0.224) 513 96 83 Fax : (0.224) 513 35 95

Gemlik Körfez
GEMLİK'İN İLK GÜNLÜK SİYASİ GAZETESİ

Tüketici güven endeksi 6 yılın dibini gördü

Tüketici güven endeksi, Ağustos ayında 62.35'e gerileyerek, küresel finansal kriz döneminden bu yana en düşük düzeyine indi. Türkiye İstatistik Kurumu (TÜİK) ve Merkez Bankası işbirliği ile hazırlanan endeks Temmuz ayında 64.66 değerini almıştı. Endeks Ağustos'ta bir önceki aya göre yüzde 3.6 geriledi.
TÜİK verilerine göre, endeksin bundan önceki en düşük düzey 61.55 ile, küresel finansal krizin en ağır hissedildiği 2009 yılının Mart ayında görüldü.
Endeksin 100'den büyük olması tüketici güveninde iyimser durum, 100'den küçük olması ise tüketici güveninde kötümser durum olduğunu gösteriyor
Hanenin maddi durum beklentisi yüzde 2.3 azaldı
Hanenin maddi

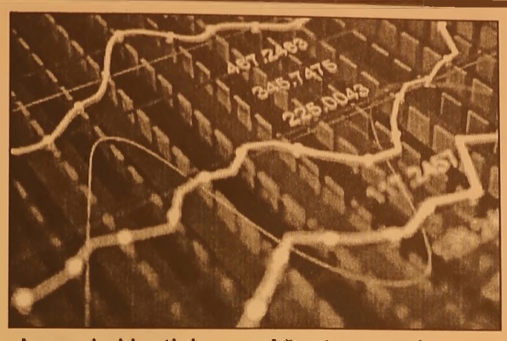

durum beklentisi endeksi bir önceki aya göre yüzde 2.3 azaldı. Temmuz ayında 88.24 olan endeks değeri Ağustos ayında 86.17'ye düştü. Bu azalış, gelecek 12 aylık dönemde hanenin maddi durumunun daha iyi olacağını bekleyenlerin oranının azalmasından kaynaklandı.
Genel ekonomik durum beklentisi yüzde 8.0 azaldı
Temmuz ayında 84.33 olan genel ekonomik durum beklentisi endeksi yüzde 8 azalarak, Ağustos ayında 77.60 düzeyine indi. Bu azalış, gelecek 12 aylık dönemde genel ekonomik durumun daha iyi olacağı yönünde beklentisi olan tüketicilerin sayısının bir önceki aya göre azaldığını gösterdi.
İşsiz sayısı beklentisi endeksi bir önceki aya göre yüzde 0.6 azalarak, Ağustos ayında 63.48 değerine düştü. Bu düşüş, gelecek 12 aylık dönemde işsiz sayısında artış bekleyenlerin oranındaki artıştan kaynaklandı.
Tasarruf etme ihtimali yüzde 0.2 azaldı

Bayramda müşterilerini kandıran bankalara ceza

Gümrük ve Ticaret Bakanlığı müfettişleri bazı bankalara, bayram kredilerindeki faiz hesabından dolayı milyonluk cezalar kesti.
Gerekçesi şu:
Tüketicilerden bayram kampanyalarında açıklanan faizden yüksek faiz alınması
Hizmet gelirleri ve pazar payları daraldığı için kar baskısıyla karşı karşıya kalan bankalar, tüketici kredilerine ve dijital bankacılık ürünlerine ağırlık verdiği bir dönemde, hiç beklemedikleri

bir yerden dev cezalarla karşı karşıya kaldı.
Gümrük ve Ticaret Bakanlığı bankaları verdikleri ihtiyaç kredileri kapsamında incelemeye aldı.
Bakanlık kaynaklarından edindiğimiz bilgiye göre herhangi bir şikayet üzerine hareket etmeyen Gümrük ve Ticaret Bakanlığı bünyesinde bulunan Tüketicinin Korunması ve Piyasa Gözetim Müdürlüğü müfettişleri, tüketici aleyhine işlem tespiti sonrası ART arda para cezalarını kesti.
Bayram kampanyaları Yürütülen çalışmada bankaların tüketicilere kullandırdığı bayram kredilerinin faiz yükünün, piyasaya duyurulan faiz oranlarından daha yüksek olduğu ortaya çıktı.
Bankaların bayram dönemlerinde kampanyalarla, 'düşük faizli, uygun vadeli' bayram kredisi olarak duyurduğu ihtiyaç kredile rinde açıklanan faizle alınan faiz arasında büyük fark olduğunu tespit eden Bakanlık müfettişlerinin tamamladığı ilk dosyalardan sonra İş Bankası, Garanti Bankası ve Finans bank, kendilerine para cezası kesildiğini açıkladı.

'Gemlik Körfez' www.gemlikkorfezgazetesi.com

GEMLİK REHBERİ

GEREKLİ TELEFONLAR	
İtfaiye	110
Polis İmdat	155
Jandarma İmdat	156
Jandarma K.	513 10 55
Polis Karakolu	513 18 79
Gar. Kom.	513 12 06
KAYMAKAMLIK	
Kaymakamlık	513 10 51
C.Savcılığı	513 10 53
C.Savcı Yrd.	513 29 54
Emniyet Müd.	513 10 28
ULAŞIM	
Pamukkale	612 00 26
DENİZ UÇAĞI	613 86 13
Pegasus Akmis Seyahat	614 63 62
METRO	613 12 12
Aydın Turizm	613 20 77
Sözer Turizm	612 10 72
Kanberoğlu-Esadaş	614 46 49
Anıtur	614 47 71
Kamil Koç	612 01 63
HASTANELER	
Devlet Hastanesi	517 34 00
Sahil Dev. Hast.	513 23 29
Mer.Sağ.Ocağı	513 10 68
Tomokay Tomografi	513 65 29
Konur Tıp Mrk.	514 80 88
TAKSİLER	
Körfez Taksi	513 18 21
Çınar Taksi	513 24 67
Güven Taksi	513 32 40
Gemlik Taksi	513 23 24
Manastır Taksi	517 33 94

RESMİ DAİRELER	
Telefon Arıza	121
UEDAŞ ARIZA	186
UEDAŞ İşletme	513 45 03
Statyum	514 00 95
Orm.Böl.Şef.	513 12 86
Milli Eğt. Md.	513 11 74
Halk Kütüphane	513 13 53
Askerlik Şb.	513 10 57
Karayolları	513 13 08
Liman Baş.	513 11 33
Mal Müd.	513 10 95
Nüfus Md.	513 37 42
Özel İd. Md.	513 15 07
Tapu Sicl. Müd.	513 14 14
Müftülük	513 13 64
Gümrük Md.	524 85 86
Ver. Dairesi Md.	513 10 92
İlçe Tarım Müd.	513 10 45
İlçe Seç. Md.	513 77 73
Halk Eğitim Müd.	513 18 46
İŞ-KUR	513 71 66
BELEDİYE	
Santral	513 45 21 -23
Başkanlık	513 45 20
BUSKİ	514 57 96
İtfaiye	513 23 25
Muhasebe Md.	513 45 21-182
Yazı İşl. Md.	513 45 21-111
Su Arıza	Yalnız 185

DENİZ OTOBÜSÜ	
Bursa	256 77 84
Mudanya	544 30 60
Yenikapı	(212) 516 12 12
Yalova	(226) 811 13 23
İDO İmam Aslan Dinlenme Tes.	513 23 94
VAPUR - FERİBOT	
Yalova	(226) 814 10 20
Topçular	(226) 363 43 19
Eskihisar	(262) 655 60 31
OTOBÜS	
Şehirlerarası	261 54 00
Otobüs Terminali	(18 Hat)
DAĞITICILAR	
GEMDAŞ	513 29 29
Aygaz	513 12 95
Habaş	513 16 37
Mogaz	513 75 58
Ergaz	513 88 43
Milangaz	513 22 59
Habaşgaz	513 45 46
Yeni Likitgaz	513 65 00
BP Gaz	514 59 81
Bütünler Likitgaz	513 80 00
Akçagaz	514 88 70
Totalgaz	514 17 00
Akcan Petrol	513 10 79
MAR-PET	513 30 33
Tuncay Otogaz	513 16 45
Beyza Petrol	513 01 03

Gemlik Körfez
GEMLİK'İN İLK GÜNLÜK SİYASİ GAZETESİ
YEREL SÜRELİ YAYIN
YIL : 42 SAYI : 5255
FİYATI : 50 Kr. (KDV Dahil)
Sahibi : Serap GÜLER
Sorumlu Yazı İşleri Müdürü : Kadri GÜLER
İstiklal Cad. Bora Sok. No:5/A
Tel : 513 96 83 GEMLİK
korfezofset@hotmail.com
Yönetim ve Basım Yeri :
GÜLER AJANS
Matbaacılık-Yayıncılık-Reklamcılık Tesisi
Istiklal Cad. Bora Sok. No:5/A GEMLİK
(Dini bayram Günleri ve Pazar günleri yayınlanmaz)

GEMLİK SİNEMA GÜNLÜĞÜ
VENÜS SİNEMASI
ant-man(3d türkçe):
11:30-14:00-16:00-
18:00-20:00
kağıttan kentler: 11:30-
13:30-17:.30-20:00
siccin 2: 15:30
kanlı tatil: 12:00-14:00-
15:45-17:30-20:00...
513 33 21

YİĞİT İNŞAAT
YAPI MALZEMELERİ LTD.ŞTİ

Üstün organizasyon yapısı ve profesyonel kadrosu, deneyimli, yenilikçi, dinamik ve yaratıcı özelliklerimizle ticaretin ve hizmetin temelini oluşturan işbirliği doğrultusunda geliştirdiğimiz etkili iş modelleriyle yolumuza BAŞARIYLA DEVAM EDİYORUZ...

BANYO & MUTFAK
SERAMİK
CAM MOZAİK
VİTRİFİYE
BANYO DOLAPLARI
LAMİNAT PARKE
KOMBİ - RADYATÖR
BOYA ve KABA
İNŞAAT MALZEMESİ
ISI VE SU YALITIM ÜRÜNLERİ
SIHHI TESİSAT ÜRÜNLERİ

ADLİYE BİNASI ALTI YENİ PAZAR CAD. NO : 98
TEL : 0 224 514 31 64 FAX : 0 224 513 90 41 - GEMLİK

MİLTON
DÜĞÜN SALONU

GEMLİK KÖRFEZİ'NİN DENİZLE BİRLEŞTİĞİ MÜTHİŞ MANZARADA YENİLENEN YÜZÜMÜZLE EN GÜZEL ANLARINIZI YAŞATMAK İÇİN VARIZ

Pasta - Meşrubat - Çerez
Piyanist + Dj Performans
Saten Sandalye Giydirme
Nikah Masası - Volkan gösterisi

2016 yılı REZERVASYONLARIMIZ BAŞLAMIŞTIR

İnternetten Canlı Yayın- Sahne - Işık gösterisi
Servis ve ekipmanlar - Sürpriz gösteriler

www.gemlikmilton.com
facebook/miltondugun
plus.google.com/miltondugun
HÜKÜMET KONAĞI KARŞISI
TEL : 513 10 71 GEMLİK

ELİT OTEL

KUMLA'DA HİZMETİNİZDE

- ÖZEL HAVUZ
- OTOPARK
- KLİMALI ODALAR
- ÇOCUK PARKI
- SICAK SU

YENİLENEN YÜZÜMÜZLE 7/24 HİZMET

- HAVUZ BAŞI PUB CAFE
- DÜĞÜN - NİŞAN VE
- DOĞUM GÜNÜ
- ORGANİZASYONLARI

KİLO İLE KÖFTE - ET ŞARKÜTERİ
KAHVALTI - ÇORBA - ZEYTİN - ZEYTİNYAĞI VE TURŞU ÇEŞİTLERİ BULUNUR

Armutlu Yolu Üzeri Küçük KUMLA

Rezervasyon Tel : 0 224 538 70 10

MEMNUNİYET, KALİTE VE UYGUN FİYAT BİZDEN. KEYFİNİ ÇIKARMAK SİZDEN.

7/24 HİZMET

Kuruluş:1973

Gemlik Körfez

GEMLİK'İN İLK GÜNLÜK SİYASİ GAZETESİ

24 Ağustos 2015 Pazartesi www.gemlikkorfezgazetesi.com 50 Kr.

FATURA - SEVK İRSALİYESİ - TAŞIMA İRSALİYESİ - GİDER MAKBUZU TAHSİLAT MAKBUZU- DAVETİYE - TAKVİM - KİTAP - DERGİ - İLAN- CİLT YAPIMI - REKLAM - MADALYA - KUPA - PLAKET

Güler ajans

İstiklal Cad. Bora Sok. Bakır Apt. Altı No: 5/A GEMLİK
Tel : 0 224 513 96 83

Duyarlı Gemlikliler PKK'yı kınadı

PKK'lı hainlerin karakollara saldırıları ve kurdukları tuzaklarla her gün askerlerimizi ve polislerimizin ölümüne neden olması ülkede terör örgütüne karşı nefreti arttırıyor. Bir hafta içinde 2. kez PKK Gemlik'te lanetlendi. Gemlik Duyarlılık ve Dayanışma Derneği tarafından dün düzenlenen PKK'yı kınama ve Şehitlere Saygı Yürüyüşüne binlerce duyarlı Gemlikli Türk bayraklarıyla katıldı. Yürüyüş, Atatürk Stadyumu önünden saat 18.oo de başladı.

Güne Bakış

Kadri GÜLER
kadri_guler@hotmail.com

KURTULUŞ SAVAŞI'NIN GALİP HOCASINI 3. CUMHURBAŞKANINI ANARKEN

Gemlik Umurbey Köyü doğumlu. Mahmut Celal Bayar'ın ailesi, 1877-1878 diğer adıyla 93 Türk-Rus Savaşı'ndan son ra Bulgaristan'ın Plevne şehrinden Gem lik'e göç etmiş Türklerdendir

Babası Abdullah Fehmi Efendi, Cevdet Paşa tarafından kurulan öğretmen okulu mezunu aynı zamanda medrese eğitimi almış zamanın eğitimli kişilerindendir.

Devamı sayfa 4'de

Sloganlarla Orhangazi Caddesi üzerinden istiklal Caddesi ile İskele Meyda nı'nda toplanan kalabalık, burada yapılan saygı duruşu ve İstiklal Marşı'nın söylen mesiyle son buldu.

Burada konuşan emekli öğretmen ve eski Belediye Meclis üyesi Metin Şanlı, ülkenin bölünmek istendi ğini, PKK'nın hain saldırılar la askerlerimizi ve polisimizi şehit ettiğini, ülkeyi bölme lerine güçlerinin yetmeye ceğini belirterek, İmralı'ya "yeter" diye seslenerek "Sabrımızı taşırmayın" mesajı verildi. Bu arada onlarca balıkçı teknesi Gemlikli balıkçılar da denizden tekneleriyle yürüyüşe destek verdiler.

ÖZEL AYKENT İLKÖĞRETİM OKULU 2002 GEMLİK

"Aykent ile hedeflerinize doğru"

2015-2016 eğitim ve öğretim yılı için kayıtlarımız devam ediyor

Gemlik- Orhangazi yolu 2. Km Umurbey Paşabahçeler Mevkii
Tel : 513 50 84 GEMLİK
www.aykentilkogretim.k12.tr

Deneyimli kadromuz ve çağdaş eğitim anlayışıyla sizlere en yakın özel okuluz

OKULUMUZUN YETİŞTİRDİĞİ ÖĞRENCİLER;
Hoşgörülüdür, çalışmalarını planlar ve uygular, evrenseldir, çağa ayak uydurmasını bilir, yeniliklere açıktır, süreç odaklıdır, paylaşımcıdır. Her zaman özveri ile çalışır, vefakardır, dostlarını asla unutmaz, sürekli eğitim ilkesi ile hareket eder, kararlı ve tutarlıdır, kendi kararlarını verir ve uygular, özgüveni tamdır. Her yerde ve her ortamda kendini ispatlar, engel tanımaz, "BAŞARACAĞIM" der ve başarır.

4 YAŞ	7.250
5 YAŞ	7.800
1. SINIF	10.000
2. SINIF	12.300
3. SINIF	12.300
4. SINIF	12.300
5. SINIF	12.300
6. SINIF	12.300
7. SINIF	12.300
8. SINIF	12.300

NOT : Ücretlerimize EĞİTİM-ÖĞRETİM, YEMEK, SERVİS ve KDV dahildir.

Gemlik Körfez
İLK GÜNÜN SİYASİ GAZETESİ

Ölümünün 29. yıldönümünde Anıt Mezar önünde devlet töreni düzenlendi.

CELAL BAYAR ANILDI

Türkiye Cumhuriyeti'nin 3. Cumhurbaşkanı Celal Bayar, ölümünün 29. yılında, Umurbey Mahallesindeki anıt mezarı başında, Cumhurbaşkanı Genel Sekreter Yardımcısı Nadir Alpaslan ve torunu Akile Gürsoy'un da katıldığı törenle anıldı.

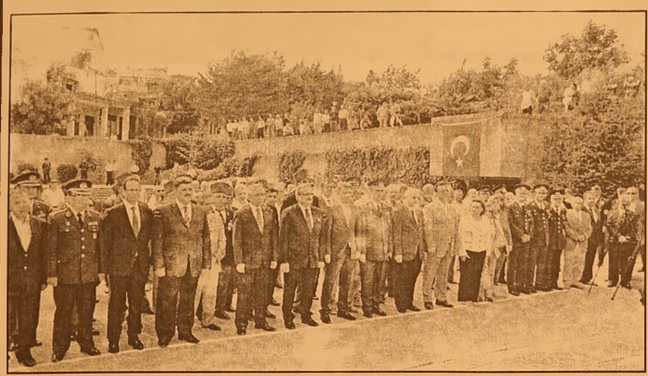

Türkiye Cumhuriyeti'nin 3. Cumhurbaşkanı Celal Bayar, vefatının 29. yılında, doğduğu Umurbey deki anıt mezarı başında anıldı. Cumartesi günü yapılan Celal Bayar'ı anma töreni saat 10.oo da başladı. Anma törenine Cumhurbaşkanı Genel Sekreter Yardımcısı Nadir Alpaslan Celal Bayar'ın torunu Akile Gürsoy, Bursa Valisi Münir Karaloğlu, Bursa Garnizon Komutanı Tüm General Seyfullah Saldık, Gemlik Kaymakamı Mustafa Altıntaş, Gemlik Askeri Veteriner Okulu Komutanı Piy. Kurmay Albay Namık Kemal Çil, siyasi partilerin temsilcileri, bürokratlar ve çok az sayıda Umurbeyli katıldı. Celal Bayar'ın Anıt mezarına Cumhurbaşkanlık adına Genel Sekreter Yardımcısı Nadir Alpaslan, Başbakanlık Adına Bursa Valisi Münir Karaloğlu, Bursa Valiliği adına Vali Karaloğlu, Genel Kurmay adına Bursa Garnizon Komutanı Tüm. Gen. Seyfullah Saldık'ın çelenk koymasından sonra Bayar ailesi adına torunu Adile Gürsoy bir buket çiçek sundu.
Daha sonra yapılan saygı duruşu adından ise Bayar Ailesi adına katımcılar Adile Gürsoy'a taziyelerii sundular.

MÜZE ve EVİ GEZİLDİ

Cumhurbaşkanı Genel Sekreter Yardımcısı Nadir Alpaslan ve protokol, daha sonra Celal Bayar Müzesini gezdiler. Gezi sırasında eşyalarla ilgili Müze görevlilerinden bilgi aldılar. Konuklar daha sonra Celal Bayar'ın doğduğu evini gezdiler.
Celal Bayar adını öğle namazından sonra Umurbey Çarşı Camiinde mevlit okundu. Umurbey Mahallesi'ndeki törende ilk olarak anıt mezara çelenk bırakıldı, saygı duruşunda bulunuldu.
Alpaslan ve beraberindekiler daha sonra Celal Bayar Vakfı Müzesi ve Bayar'ın doğduğu evi gezdi.
Bayar'ın torunu Gürsoy, törenin ardından gazetecilere yaptığı açıklamada, Celal Bayar'ı hasretle andıklarını söyleyerek, *"Kurdukları Cumhuriyetin her zaman daha iyiye, daha barış içinde, refah içinde devam etmesini diliyorum. Çok büyük emekler le kurulmuş bir Cumhuriyetin evladıydı"* şeklinde konuştu.
Bursa Valisi Münir Karaloğlu da Bayar'ın hem ekonomik kalkınma da hem de Cumhuriyetin temellerinin atılmasında önemli bir rol üstlendiğini, kendisini saygı ve rahmetle andıklarını dile getirdi.
Törene Garnizon ve Jandarma Bölge Komutanı Tümgeneral Seyfullah Saldık ve protokol üyeleri ile Bayar'ın yakınları da katıldı.

Askeri Veteriner Okulu ve Eğitim Merkezi Komutanı değişti...

Yeni Komutan Namık Kemal Çil göreve başladı

Türk Silahlı Kuvvetlerinin Ağustos ayı atamaları ile Gemlik Askeri Veteriner ve Eğitim Merkezi Komutanı değişti. Daha önce ilçemizde görev yapan, Piyade Kurmay Albay İbrahim Altunbaş, Ankara Genel Kurmay Başkanlığına atandı.
Yerine, ABD'de dış görevlerde bulunan Piyade kurmay Albay Namık Kemal Çil ise Gemlik Askeri Veteriner Okulu ve Eğitim Merkezi Komutanlığı'na getirildi.
Albay Çil, geçtiğimiz hafta ilçemize gelerek yeni görevine başladı.
Öte yandan Gemlik Askeri Veteriner ve Eğitim Merkezi erkan başkanı Tank Kurmay Albay Adnan Sancak'ın ataması çıkarak ilçemizden ayrılarak yerine Veteriner Abay Aziz Sevimli atandı

Tanker faciasında 1 kişi öldü

Bursa'nın Karacabey ilçesinde, sülfürik asit taşıyan tanker yağmur sebebiyle yoldan çıkıp devrilirken, sıkışan sürücü hayatını kaybetti.
Kaza, Karacabey'in Fevzipaşa Mahallesi yakınlarında meydana geldi. Bandırma'dan Kütahya'ya sülfürik asit taşıyan 56 yaşındaki Nebi Öğütücü idaresindeki 42 NK 503 plakalı tanker, yağmurda kayganlaşan yolda kontrolden çıkarak yan taraftaki araziye devrildi.
Tankerde sıkışan sürücü Nebi Öğütücü olay yerine gelen AFAD ve itfaiye ekiplerinin 2 saat süren

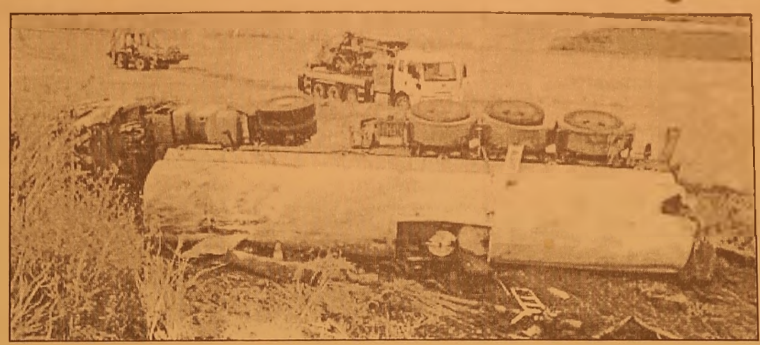

çalışmaları sonucu çıkartılabildi. Araçta bulunan 26 ton sülfürik asidin çevreye yayılmaması için büyük çaba harcandı.
Olay yerinde yapılan müdahalelere rağmen Nebi Öğütücü kurtarılamadı. Sürücünün cesedi Karacabey Devlet Hastanesi morguna kaldırıldı. Kazayla alakalı tahkikat sürüyor.

Hurdaya dönen araçtan zor çıkarıldılar

Bursa'nın İznik ilçesinde meydana gelen kazada can pazara yaşandı. Sıkışan 5 genç itfaiye ekipleri tarafından hurdaya dönen araçtan güçlükle çıkarıldı.
Kaza dün gece saat 02.00 sıralarında İznik sahil yolunda meydana geldi. Bir arkadaşının düğününden dönen Halil Öztürk'ün (25) kullandığı 16 YD 418 plakalı otomobil kontrolden çıktı. Araç, İnciraltı mevkiinde ağaca çarparak durabildi. Hurdaya dönen otomobilin sürücü sü ile yanında bulunan Orçun Kazım İpekkentli (24), Serdar Güngör (24), Gürbüz Demir (24) ve Ozan İzci (30) araçta sıkıştı. Yaralılar itfaiye ekiplerinin müdahalesi ile sıkıştıkları araçtan güçlükle çıkarıldı. Yaralılara olay yerinde ilk müdahale 112 sağlık ekiplerince yapıldı. Daha sonra ambulanslarla İznik Devlet Hastanesi'ne kaldırılan 5 kişi buradan Bursa'ya sevk edildi. Kazayla alakalı tahkikat devam ediyor.

İş bulamayan genç canına kıydı

Bursa'da bunalımda olduğu iddia edilen genç pompalı tüfek le kalbine ateş ede rek canına kıydı.
Bursa'da iş bulama dığı gerekçesiyle 10 gün önce bunalıma girerek bileklerini kesip intihara teşebbüs eden genç bu sefer de pompalı tüfekle kalbine ateş ederek yaşamına son verdi.
28 yaşındaki Şahin K'nın uzun süredir iş arayıp bulamadığı için 10 gün öncede yine aynı evde bileklerini keserek intihara teşebbüs ettiği öğrenildi. Son zamanlarda psikolojik sorunları olan ve ailesiyle

konuşmayan Şahin K., odasında tek başına oturduğu sırada ruhsatsız olduğu öğrenilen pompalı tüfekle kalbine tek el ateş ederek yaşamına son verdi.
Evde bulunan yakınları silah sesini duymaları üzerine girdikleri odada kanlar içinde yerde yatan gencin cansız bedeniyle karşılaştı.
Cumhuriyet Savcısı tarafından yapılan incelemenin ardından Şahin K.'nın cesedi otopsi yapılmak üzere Adli Tıp Kurumu Morguna kaldırılarak olayla ilgili soruşturma başlatıldı.

Uyuşturucu iki genci hastanelik etti

Bursa'da uyuştu rucu kullanan 2 genç hastanelik oldu.
Olay, merkez Yıldırım ilçesi Selimzade Mahallesi'nde meydana geldi. İddiaya göre, uyuşturucu kullanan M.K. (25) 112 ekipleri tarafından Devlet Hastanesine kaldırıldı. M.K.'nın hayati tehlikesinin bulunduğu öğrenildi. Yenişehir ilçe sinde de uyuşturucu kullanan S.İ. (29) hastaneye götürüldü. S.İ.'nin durumunun iyi olduğu belirtildi. Polisin, her iki olayla alakalı tahkikatı sürüyor.

Güne Bakış

Kadri GÜLER
kadri_guler@hotmail.com

KURTULUŞ SAVAŞI'NIN GALİP HOCASINI 3. CUMHURBAŞKANINI ANARKEN

Bayar'ın anlatımına göre. avçın bir din adamı ve öğretmendir.

1918 yılında öldüğü zaman kendisine Mekremetlü (güzede din görevlisi) ünvanı verilmişti. Abdullah Fehmi Efendi'nin iki oğlu askeri okullarda verenden öldüğünde, baba 3. oğlu Mahmut Celal'i dışarı göndermez.

Umurbey Rüştiyesi'ni bitirir, babasından Arapça ve Farsça dersler alır.

Gemlik Mahkemesinde ve reji(tekel) idaresinde çalışır.

Daha sonra Bursa Ziraat Bankasına girer.

Dayısı günün aydınlarından Mustafa Şevket Efendi yakınlaşması dünya görüşünü genişletir. Bursa Servet-i Fünun Derqisini okur. Devir Abdülhamit'in istibdat devridir. Namık Kemal'in yasaklı şiir ve kitapları siyasi dünyası katkı koyar.

Alman Deutsche Bank girer, yetkili olur. Fransızcasını genişletir ve yabancı gazeteleri de okumaya dabaşlar.

Mahmut Celal, siyasal olayları yakinen takip etmeye onu ve İttihat ve Telakki Cemiyetine doğru iter..

31 Mart gerici ayaklanmasının yayılmasını önlemek için Bursa'da aktif görevler alır.

Bayar, İttihat ve Terakki'nin görevlendirmesi ile ege kıyılarında önemli görevler alır. Birinci Dünya Savaşı sonrası Osmanlı İmparatorluğu'nun parçalanması, Mustafa Kemal'in Kuvvay-i Milliye Harekatı ile tanışır.

Savaş öncesi İzmir de Müdafa-i Hukuk Cemiyetini kurar. Ödemiş ve Tire, Yunanlılarca işgal edilince, Gernencik dağlarında Galip Hoca adı ile çalışmalar yürütür. Yürük Ali ve Demirci Efelerle çalışır, İzmir'in kurtuluşuna katılır.

Mahmut Celal, son Osmanlı Meclis-i Mebussan'ın da Saruhan Mebusu (milletvekili) seçilir.

Meclisin kapatılmasından sonra Ankara da ki Kuvvay-i Milli Harekatı'na kattılar.

Bildiğiniz gibi sonra Atatürk ün yakınlarında Kurtuluş Savaşı zaferle sonuçlanır, Celal Mahmut, Cumhuriyetin kuruluşunda, birinci TBMM'sinde vekil olarak meclise seçilir.

Atatürk'ün İktisat Vekilidir (Bakanı).

Lozan görüşmelerinde müşavir olarak katılır. 6 Mart 1924 de İmar ve İskan Bakanı olur.

Celal Bayar artık yeni Cumhuriyetin kurucusu Atatürk'ün hep yanındadır.

Bayar, Hatay meşelesi ve Niyon antlaşması konusun da Başbakan İsmet İnönü ile ters düşer, İnönü Atatürk anlaşmazlığı Celal Bayar'ı 5 Kasım 1937 de Başbakan yapar.

Atatürk'ün ölümü, İsmet İnönü'nün 2. Cumhurbaşkanı seçilmesi, Bayır'ın görev almaması, ardından 2. Dünya Savaşı derken muhalefetteki Bayar, 1946 yılında CHP grubundan Refik Koraltan, Fuat Köprülü, Adnan Menderes ile DP'yi kurması ile çok partili dönem başlar.

Mecliste Toprak Reformu görüşülmektedir. Bu üçlü toprak reformuna karşıdırlar. 2. Dünya Savaşı'nda İsmet İnönü yıpranır, 1950 seçimlerini yeni kurulan DP kazanır.

Mahmut Celal artık Türkiye Cumhuriyetinin 3. Cumhurbaşkanıdır.

Adnan Menderes Başbakandır.

Türkiye'nin ekonomik ve siyasi çizgisi ABD ve Batı eksenine dönmüştür.

Tek adamlıktan demokratik Türkiye ye geçiştir bu dönem.. DP'nin ABD eksenli politikaları, Marşall Planına dayanan yardımlar, yeni yollar ve sanayi hamlesi, savaşı darlıkla geçiren köylünün rahata kavuşması, DP'yi güçlendirir.

İlk 5 yıl hamle yıllarıdır. Ancak 2.5 yıl giderek artan otoratikleşme (bugünkü AKP yönetimi gibi) Vatan cephelerinin kurulması, siyasi bölünmeler kahvehanelerin bile ayrılması ve ülkenin bu günki gibi kapmalaşması, demokratik hakların gaspının başlaması, gençliğin sokaklarda öldürülmesi, iç savaşın çıkması gibi durumlar, 27 Mayıs 1960 da Askeri Darbeyi getirdi.

Kurtuluş Savaşı'nın Galip Hocası, tutuklanıp, Yassı Ada da yargılanır. İdam cezası alır, Yaştan dolayı bu ceza hapse çevrilir.

Cumhurbaşkanlığından siyasi tutukluluk yılları, başlar. Daha sonra afla serbest kalma ve ölümüne kadar merkez sağın lideri Celal Bayar olarak uzun bir yaşam serüveni. Mahmut Celal Bayar, Bir Kurtuluş Savaşı kahramanı, çok partili demokrasiye geçişin liderlerinden dir. Günahıyla sevabıyla 10 yıllık Cumhurbaşkanı dönemi, o'nu hep tartışmalı yaptı.

Ölümünden sonra doğduğu köyüne gömülmesini istedi. 29.ölüm yıldönümünde eski ölüm yıldönümleri geldi aklıma.

100 kişilik bir devlet töreni ile anıldı. Evi bakımsız, Anıt Mezar aylardır boyasızdı.

Son günlerde Umurbey yollarına asfalt makyajı yapıldı, evi temizletildi.

Anıt Mezar boyanıp temizlendi.

Ne olursa olsun, bu devlete büyük hizmetleri geçmiş olan Mahmut Celal Bayar'a gereken saygıyı önce devlet göstermeli.

Devlet nerede onu göremiyorum.

Yerleşke önüne 2 ATM kondu

Uludağ Üniversitesi Gemlik Sungipek Asım Kocabıyık Meslek Yüksek Okulu ve Hukuk Fakültesi'nin bulunduğu Yerleşke'ye giriş yoluna 2 ATM kondu.

Hukuk Fakültesi ve Yüksek Okullardaki öğrenci sayısının 2 binli sayılara dayanması nedeniyle, öğrencilerin bankalardan para alma ve yatırma işlemleri ile harç yatırma işlemlerinin kolaylıkla yapılması için Ziraat Bankası ile İş Bankası tarafından Akcan Akaryakıt İstasyonu yanına, yerleşke yolu üzerine 2 ATM yerleştirildi. Öğrenciler ve Hisartepe Mahallesinde oturanlar, yakınlarına bankaların ATM'lerinin konmasından memnun olduklarını söylediler. Bankalar nüfusun yoğun olduğu bölgelerde ATM sayısını giderek arttırıyorlar.

Manastır Kordonu böyle mi olacaktı

Eski Belediye Başkanlarından Mehmet Turgut tarafından Gemlik'e kazandırılan Manastır Kordonu, Büyükşehir Belediyesi tarafından kıyıların kentlere kazandırılması projesi kapsamında yeşillikler bozularak beton haline getirildi. Büyükşehir Belediyesi tarafından geçtiğimiz yıl başlayan yenileme çalışmaları sonucu, sahil bölümüne gezi bandı genişletilerek, asfalt araç yolu yenilendi ancak, karaya bağlı bölümdeki yeşillikle e el atılmaması deniyle Kordon ton görünü nden k tulamadı. Hiçbir yerde oturma gurupları, dinlenme alanları olmayan Kordonun Gemlik'e yakışır hale getirilmesi isteniyor.

BYEGM

Bu gazete Anadolu'nun Sesi iPad-iPhone uygulamasında yayımlanmaktadır.

Gemlik Körfez

ABONE OL UNUZ MU?
ABONE OLUN U. JYUN OKUTUN

Yıllarca Gemlik gençliğine hizmet verdi...

KAYIKHANE TESİSİ YIKILIYOR

Gemlik Kayıkhane semtinde bulunan eski Yelken Spor Tesisi yıkılıyor. 1964 yılında yaptırılan Gemlikli gençlerin deniz sporlarına ilgisini arttırmak için kurulan Yelken Spor Kulübü tarafından uzun süre işletilen, İl Spor Müdürlüğü ve Milli Eğitim Bakanlığı'na bağlı olarak bir süre hizmet varan, İlçe Spor Müdürlüğü hizmet binası olarak da görev yapan, 1979 yılında Gemlik Yelken Spor Kulübü'ne devredilen, daha sonra ise yeniden İl Spor Müdürlüğü tarafından işletilen Kayıkhane Yelken Spor Tesisi yıkılmaya başlandı. Cumartesi günü yıkım ekipleri, Tesisin dışındaki demir profilleri sökmeye başladı. Önümüzdeki günlerde yıkım işlerinin tamamlanacağı öğrenildi. Kayıkhane kıyı düzenlemesi kapsamında tesisin yıkılacağı öğrenildi.

EFENDİOĞLU MERMER SAN. TİC. A.Ş.

ŞİRKETİMİZ BÜNYESİNDE ÜRETİM DEPARTMANINDA ÇALIŞTIRILMAK ÜZERE VASIFSIZ BAY VE BAYAN ELEMANLAR ALINACAKTIR.
BAY ELEMANLARIN ASKERLİĞİNİ YAPMIŞ OLMASI VE MÜRACAATLARIN ŞAHSEN YAPILMASI RİCA OLUNUR

AÇMALAR MEVKİİ GEDELEK
ORHANGAZİ / BURSA
TEL : 0 224 586 00 05

ELEMANLAR ARANIYOR

SERBEST BÖLGE YOLU VE MANASTIR'DAKİ HAYRETTİN AKCAN PETROL İSTASYONUNDA ÇALIŞMAK ÜZERE POMPA SATIŞ GÖREVLİLERİ, MARKET SATIŞ GÖREVLİLERİ VE OTO YIKAMA PERSONELİ ARANMAKTADIR.
İlgilenenlerin CAN ALIŞVERİŞ MERKEZİ'ne şahsen başvurmaları gerekmektedir.

Bu gazete Anadolu'nun Sesi iPad-iPhone uygulamasında yayımlanmaktadır.

ELEMANLAR ARANIYOR

Deneyimli forklift operatörleri ve kepçe operatörleri alınacaktır.
Müracaat Tel : 0530 148 80 83

ELEMAN ARANIYOR

Firmamız bünyesinde çalışacak GIDA MÜHENDİSLERİ ve TEKNİKERLERİ aranıyor

Müracaatların CV ile birlikte şahsen yapılması rica olunur.

NAMLI ZEYTİNLERİ
Yalova Yolu 3. Km. Gemlik/BURSA
Tel : 0 541 416 26 54

KAŞEDE BEKLEMEK YOK

KALİTELİ KAŞELER
UYGUN FİYATLARLA
GÜN İÇİNDE TESLİM EDİLİR

GÜLER AJANS
MATBAACILIK - YAYINCILIK - REKLAMCILIK
İstiklal Caddesi Bora Sokak No : 5/A GEMLİK
Tel : (0.224) 513 96 83 Fax : 513 35 95

ELEMAN

Yemek ve temizlik işlerinden anlayan 35-45 yaş arası en az 2 yıl tecrübeli BAYAN eleman aranıyor.

AKRAN NAKLİYAT
Engürücük Köyü Çamlık Mevkii
Yeniköy Kavşağı Gemlik/Bursa
Tel 0 535 332 50 44

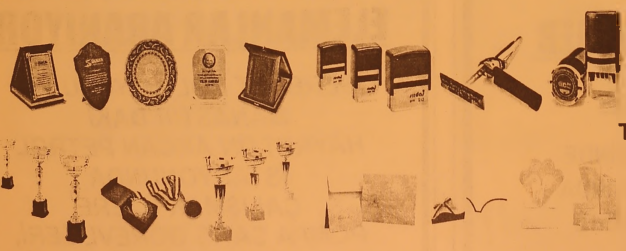

42 yıllık tecrübemiz ile hizmetinizdeyiz....

FATURA
SEVK İRSALİYESİ
TAŞIMA İRSALİYESİ
GİDER MAKBUZU
TAHSİLAT MAKBUZU
DAVETİYE
TAKVİM & KİTAP
DERGİ & İLAN
KARTVİZİT & KAŞE
EL İLANI & BROŞÜR
CİLT YAPIMI
İLAN & REKLAM
PLAKET & KUPA
MADALYA
NİKAH ŞEKERİ
BEBEK ŞEKERİ
HEDİYELİK EŞYA

Güler ajans
MATBAACILIK YAYINCILIK REKLAMCILIK ORGANİZASYON VE TANITIM HİZMETLERİ

İstiklal Cad. Bora Sok. Bakır Apt. Altı No: 5/A
Tel : 0 224 513 96 83 GEMLİK

AYRINTI

Erhan İZGİ

AYVALIK'TAN KARŞI YAKA MİDİLLİ'YE (1)

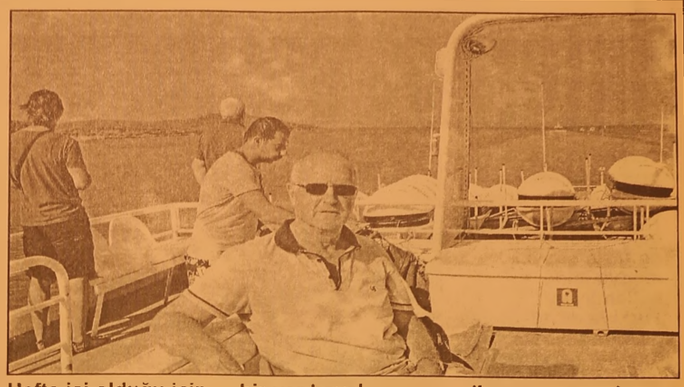

Ağustos ayının sıcak günleri... Dostlarımız Soyer ler'in Ayvalık'a davetini karşılıksız bırakmadık.

Sadece biz değil Taşpınarlar da da vetliydi.

Giderdik, gidemez dik derken ani kararla çıktık yola. İki gün Ayvalık'ın kent merkezinde bulunan tarihi yapıları, çarşıları, kiliseleri gezdik. Geceleri de Sarımsaklı ve Cunda'yı gezerek insanlarımızın nasıl yaşadığına tanık olduk. Bir akşamüzeri Cennet tepesi dedikleri noktaya çıkıp kentin tepeden muhteşem görüntüsünü izledik. Ayvalık'a geliş nedenimiz Midilli'ye geçmekti.

Midilli ile ilgili önceden gerekli araştırmaları yaptık. Günlük mü yoksa iki ya da üç günlük tura mı katılalım dedik. Sonunda gidenlerin de düşüncelerinden yararlanarak iki günlük turu seçtik. Bu kararımızın ne kadar doğru olduğunu tur sırasında anladık. Çıkışımız Çarşamba günü saat 9'da olacaktı. Biletlerimizi önceden aldık, yavaştan yavaştan hazırlıklara başladık. Hareket tarihine kadar epey zamanımız vardı. Biz de boş durmadık Ayvalık'ta görmemiz gerekli yerleri görmeye çalıştık. Karşımıza çıkan resim sergilerini gezip sanatçılarla sohbet ettik.

Çarşamba gününü iple çekiyorduk. Sabah erkenden kalkıp ayaküstü kahvaltı yapıp yola çıktık. Feribotun kalkmasından bir saat önce gümrüğe gelmemiz istenmişti. Biz de saat 8 civarında Ayvalık gümrüğüne geldik. Gümrük işlemleri biraz zaman alıyor. Sıkılıyor, bunalıyorsunuz; ama yeni yerler görüp yeni insanlar tanıyacağınız için bütün olumsuzluklara katlanıyorsunuz. Feribot saat 9'u 10 geçe kalktı.

Midilliye varış 1,5 saat diyorlar, fakat 2 saatte varabildik.

Güzel bir hava, dalgasız bir deniz, rüzgâr bir yelpaze gibi sizi serinletiyor. Hafta içi olduğu için fazla kalabalık değil. Ayvalık'tan ayrılırken bol bol kentin fotoğ rafını çekiyorum. Cunda'nın yakınla rından geçerek küçük adacıkları seyrederek yol alıyoruz. Cunda'da imara açılacak daha çok yer olduğunu söyleyebiliriz.

Çevremizi gözlerken zamanın nasıl geçtiğini pek anlamıyoruz. Bir süre sonra Midilli görülüyor. Ben küçük bir ada göreceğimi düşünüyorum. Gökçeada, Bozcaada benzeri bir yer hayal ediyorum.

Sonunda gerçeğin hiç de öyle olmadı ğını öğreniyorum. Uzaktan iki uzun baca görünüyor. Bunun Midilli'ye elektrik sağlayan ve mazotla çalışan bir işletme olduğunu öğreniyoruz. O bölgenin liman olacağını düşünürken feribot daha ileri gidince büyük bir limanın karşımıza çıktığına tanık oluyoruz. Dalga kıranlar yapılarak güvenli ve korunaklı bir liman, sanki size hoş geldiniz diyor. Feribot limana yanaşırken fotoğraf çekmeyi ihmal etmiyorum. Gümrük işlemleri biraz zaman alıyor ve havanın sıcak oluşu keyfimizi kaçırıyor. Gümrükten çıkar çıkmaz otobüsümüz ve rehberimizin bizi beklediğini görüyoruz. Eşyalarımızla birlikte arabaya yerleşiyoruz.

Önce Midilli şehir merkezini gezip sonra yola devam edeceğiz.

Devamı yarın

MİDİLLİ

FORKLİFTÇİ
Gemlik'te ikamet eden, askerlikle ilişiği olmayan forklift operatörü aranıyor.
ŞÖFÖR
Gemlik veya Orhangazi'de ikamet eden askerlikle ilişiği olmayan Kamyon veya Çekici şöförü aranıyor.
Tel: 514 00 60

BYEGM Bu gazete Anadolu'nun Sesi iPad-iPhone uygulamasında yayımlanmaktadır.

TEMA "SUYUNU BOŞA HARCAMA"
TEMA Vakfı tarafından başlatılan "Suyunu Boşa Harcama" kampanyasına su tüketiminin önlenmesi için siz de katılın

Gemlik Körfez ABONE OLDUNUZ MU?
ABONE OLUN OKUYUN OKUTUN

'Gemlik Körfez' www.gemlikkorfezgazetesi.com

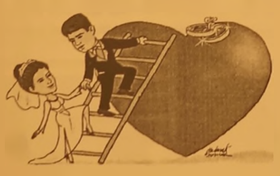

TÜRKİYE'NİN EN KALİTELİ ve EKONOMİK DAVETİYELERİ EN UYGUN FİYATLARLA ...
EN ÖZEL ve GÜZEL GÜNLERİNİZ İÇİN...
1 GÜNDE DAVETİYE BASILIR
Zengin çeşit ve kataloglarımızı görmeden karar vermeyin ..
İstiklal Cad. Bora Sok. Akbank Aralığı No : 5/A GEMLİK Tel : (0.224) 513 96 83
GÜLER AJANS
MATBAACILIK - YAYINCILIK - REKLAMCILIK

İnternet 'sosyal medya' için kullanılıyor

Türkiye'de 16-74 yaş grubunda internet kullananların oranı yüzde 55,9 olarak belirlendi. İnternet en fazla sosyal medya için kullanılıyor.

Türkiye'de 16-74 yaş grubundaki bireylerde bilgisayar kullananların oranı yüzde 54,8, internet kullananların oranı yüzde 55,9 oldu. Düzenli internet kullanıcılarının oranı ise yüzde 94,2'ye yükseldi.

Türkiye İstatistik Kurumunca (TÜİK), 2015 yılı nisan ayında gerçekleştirilen Hanehalkı Bilişim Teknolojileri Kullanım Araştırması sonuçları açıklandı. Araştırmaya göre, bu yılın nisan ayında bilgisayar ve internet kullanım oranları 16-74 yaş grubundaki bireylerde sırasıyla yüzde 54,8 ve yüzde 55,9 oldu. Bu oranlar erkeklerde yüzde 64 ve yüzde 65,8 iken, kadınlarda yüzde 45,6 ve yüzde 46,1 olarak gerçekleşti. Bilgisayar ve internet kullanım oranları, geçen yıl yüzde 53,5 ve yüzde 53,8 olmuştu.

Türkiye'de 10 haneden 7'si internet erişim imkanına sahip bulunuyor. Türkiye genelinde internet erişim imkanına sahip hanelerin oranı bu yılın nisan ayında yüzde 69,5 oldu. Evden internete erişimi olmayan hanelerdekilerin yüzde 59,5'i evden internete bağlanmama nedeni olarak internet kullanımına ihtiyaç duymadıklarını belirtirken, bunu yüzde 44,7 ile internet kullanımının yeterince bilinmediği, yüzde 38,5 ile bağlantı ücretlerinin yüksekliği takip etti.

Genişbant internet erişim imkanına sahip haneler yüzde 67,8'i buldu. Buna göre hanelerin yüzde 37,4'u sabit genişbant bağlantı (ADSL, kablolu internet, fiber vb.) ile internete erişim sağlarken, yüzde 58,7'si mobil genişbant bağlantı ile internete erişim gerçekleştirdi. Darbant bağlantı ise hanelerin yüzde 2,7'sinde internet erişimi için kullanıldı.

Son 3 ayda düzenli internet kullanıcı oranı da yüzde 94,2 oldu.

Hanelerin yüzde 96,8'inde cep telefonu var

Bu yılın nisan ayında hanelerin yüzde 96,8'inde cep telefonu veya akıllı telefon bulunurken, sabit telefon bulunma oranı yüzde 29,6 oldu. Aynı dönemde hanelerin yüzde 25,2'sinde masaüstü bilgisayar, yüzde 43,2'sinde taşınabilir bilgisayar ve yüzde 20,9'unda internete bağlanabilen TV bulunuyor.

İnternet kullanım amaçları arasında sosyal medya ilk sırada yer aldı.

İnternet kullanım amaçları dikkate alındığında, bu yılın ilk üç ayında internet kullanan bireylerin yüzde 80,9'u sosyal medya üzerinde profil oluşturma, mesaj gönderme veya fotoğraf gibi içerik paylaşırken, bunu yüzde 70,2 ile online haber, gazete ya da dergi okuma, yüzde 66,3 ile sağlıkla ilgili bilgi arama, yüzde 62,1 ile kendi oluşturduğu metin, görüntü, fotoğraf, video, müzik gibi içerikleri herhangi bir web sitesine paylaşmak üzere yükleme, yüzde 59,4 ile mal ve hizmetler hakkında bilgi arama izledi.

İnternet üzerinden alışveriş arttı

Bireylerin internet üzerinden kişisel kullanım amacıyla mal veya hizmet siparişi verme ya da satın alma oranı yüzde 33,1'e yükseldi. Geçen yıl internet üzerinden alışveriş yapanların oranı ise yüzde 30,8 olarak gerçekleşmişti.

İnternet üzerinden alışveriş yapan bireylerin 2014 Nisan ile 2015 Mart aylarını kapsayan 12 aylık dönemde yüzde 57,4'ü giyim ve spor malzemesi, yüzde 27'si seyahat bileti, araç kiralama gibi, yüzde 25,5'i ev eşyası (mobilya, oyuncak, beyaz eşya vb), yüzde 22,4'ü elektronik araçlar (cep telefonu, kamera, radyo, TV, DVD oynatıcı vb), yüzde 18,4'ü kitap, dergi, gazete (e-kitap dahil) aldı.

SATILIK ZEYTİNLİK

KUMLA YOLU HASANAĞA MEVKİİNDE 2709 M2 İKİ YOLA CEPHELİ SAHİBİNDEN SATILIK ZEYTİNLİK

0 543 582 15 78

SATILIK

UMURBEY'DE BAHÇELİ 4 +1 MASRAFSIZ ŞÖMİNELİ - ÜÇ TARAFI BAHÇELİ SAHİBİNDEN SATILIK LÜKS DAİRE

0 535 378 18 00

ELEMANLAR

FABRİKAMIZDA MUTFAK BÖLÜMÜNDE ÇALIŞACAK ELEMANLAR ARA'IYOR

VERONA MERMER TEL : 514 20 21

KAŞEDE BEKLEMEK YOK

KALİTELİ KAŞELER UYGUN FİYATLARLA

1 SAATTE TESLİM EDİLİR

GÜLER AJANS

MATBAACILIK - YAYINCILIK - REKLAMCILIK

İstiklal Caddesi Bora Sokak No : 5/A GEMLİK

Tel : (0.224) 513 96 83 Fax (0.224) 513 35 95

İlaca yüzde 5 zam geliyor

İlaç fiyatlarına ilişkin yeni düzenleme 4 Eylül'de devreye giriyor. Bunun da İlaç fiyatlarına % 3-5 artış getirmesi bekleniyor.
Resmi Gazete'de Temmuz ayında yayımlanan Beşeri Tıbbi Ürünlerin Fiyatlandırılmasına Dair düzenleme 4 Eylül'de devreye giriyor.
Fiyat Değerlendirme Komisyonu'nun (FDK) 20 Temmuz'da aldığı kararla yeni fiyatlandırmalar bir önceki yılda kaydedilen euro/TL kurunun yüzde 70'i esas alınarak gerçekleştirilecek.
14.6 milyar liralık ilaç pazarını yakından etkileyecek yeni fiyatlandırma kuru çarpanı 4 Eylül'den itibaren fiyatlara yansımaya başlayacak.
Yeni düzenlemenin, ilaçların depocuya satış fiyatlarında yüzde 3 ile 5 arasında bir artış getirmesi bekleniyor.

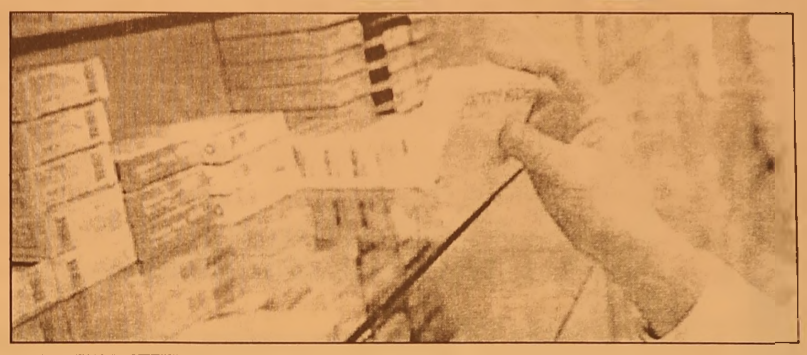

Cep telefonuna 1 yılda yüzde 30 kur farkı zammı

Cep telefonu fiyatlarına son 1 yılda yüzde 30, son 4 ayda ise yüzde 13'e yakın kur farkı zammının geldiği öğrenildi.
Mobil İletişim Araçları ve Bilgi Teknolojileri İş Adamları Derneği (MOBİSAD) Yönetim Kurulu Başkanı Sinan Ekşi, AA muhabirine yaptığı açıklamada, cep telefonu satışlarında son 4 ay içinde yüzde 20'nin üzerinde bir düşüş yaşandığını belirterek, Türkiye'ye yasal yollardan ithal edilen cep telefonu satış sayısının son 4 ayda 1 milyon 80 binden 860 bine düştüğünü ifade etti.

Kurdaki yükselişin devamı halinde cep telefonu satışlarının olması gerekenden daha da az gerçekleşeceğini ve pazarın küçülmeye devam edeceğini bildiren Ekşi, "Bu daralmanın 26 Ağustos'ta yapılacak 4,5G lisans ihalesine de olumsuz yansımamasını ümit ediyoruz. Cep telefonu almakta zorlanılan, daralan sektörümüzde, yerli üretimi teşvik amacıyla ek vergi uygulamalarına gitmek yerine yerli oranı yüksek modellere teşvik uygulayarak pazarda rekabetçi olmalarını sağlamak çok daha doğru bir uygulama olacaktır" diye konuştu.

Tüketicilerin zorla dayatılan uygulamalara tepki gösterdiğini ya da alternatif çözümler geliştirdiğini anlatan Ekşi, bu alternatiflerin her zaman yasal sınırlar içinde olmayabildiğini kaydetti.

Doğru teşviklerle bazı marka ve modellerdeki yerlilik oranlarının yükseltilebileceğini vurgulayan Ekşi, "Bu sayede yerli üretici olduğunu iddia edenlerin montajcılıktan bir adım ileriye gidip gerçekten katma değer yaratmaya başlayıp, rekabetçi hale dahi geti rilebilirler" dedi.

'Gemlik Körfez' www.gemlikkorfezgazetesi.com

GEMLİK REHBERİ

GEREKLİ TELEFONLAR	
İtfaiye	110
Polis İmdat	155
Jandarma İmdat	156
Jandarma K.	513 10 55
Polis Karakolu	513 18 79
Gar. Kom.	513 12 06
KAYMAKAMLIK	
Kaymakamlık	513 10 51
C.Savcılığı	513 10 53
C.Savcı Yrd.	513 29 54
Emniyet Müd.	513 10 28
ULAŞIM	
Pamukkale	512 00 26
DENİZ UÇAĞI	513 88 13
Pegasus Akmis Seyahat	514 63 62
METRO	513 12 12
Aydın Turizm	513 20 77
Güzer Turizm	512 10 72
Kanberoğlu-Esadaş	514 48 49
Anıtur	514 47 71
Kamil Koç	512 01 63
HASTANELER	
Devlet Hastanesi	517 34 00
Sahil Dev. Hast.	513 23 29
Mer.Sağ.Ocağı	513 10 68
Tomokay Tomografi	513 65 29
Konur Tıp Mrk.	514 80 88
TAKSİLER	
Körfez Taksi	513 18 21
Çınar Taksi	513 24 67
Güven Taksi	513 32 40
Gemlik Taksi	513 23 24
Manastır Taksi	517 33 04

RESMİ DAİRELER	
Telefon Arıza	121
UEDAŞ ARIZA	186
UEDAŞ İşletme	513 45 03
Statyum	514 00 95
Orm.Böl.Şef.	513 12 86
Milli Eğt. Md.	513 11 74
Halk Kütüphane	513 13 53
Askerlik Şb.	513 10 57
Karayolları	513 13 08
Liman Baş.	513 11 33
Mal Müd.	513 10 95
Nüfus Md.	513 37 42
Özel İd. Md.	513 15 07
Tapu Sicl. Müd.	513 14 14
Müftülük	513 13 64
Gümrük Md.	524 85 86
Ver. Dairesi Md.	513 10 92
İlçe Tarım Müd.	513 10 45
İlçe Seç. Md.	513 77 73
Halk Eğitim Müd.	513 18 46
İŞ-KUR	513 71 66
BELEDİYE	
Santral	513 45 21 -23
Başkanlık	513 45 20
BUSKİ	514 57 98
İtfaiye	513 23 25
Muhasebe Md.	513 45 21-182
Yazı İşl. Md.	513 45 21-111
Su Arıza	Yalnız 185

DENİZ OTOBÜSÜ	
Bursa	256 77 84
Mudanya	544 30 60
Yenikapı	(212) 516 12 12
Yalova	(226) 811 13 23
İDO İmam Aslan Dinlenme Tes.	513 23 94
VAPUR - FERİBOT	
Yalova	(226) 814 10 20
Topçular	(226) 363 43 19
Eskihisar	(262) 655 60 31
OTOBÜS	
Şehirlerarası	261 54 00
Otobüs Terminali	(18 Hat)
DAĞITICILAR	
GEMDAŞ	513 29 29
Aygaz	513 12 95
Habaş	513 16 37
Mogaz	513 75 58
Ergaz	513 88 43
Milangaz	513 22 59
Habaşgaz	513 [illegible] 16
Yeni Likitgaz	5[illegible] 00
BP Gaz	5[illegible] 9 81
Bütünler Likitgaz	5[illegible] 80 00
Akçagaz	514 88 70
Totalgaz	514 17 00
Akcan Petrol	513 10 79
MAR-PET	513 30 33
Tuncay Otogaz	513 10 45
Beyza Petrol	513 01 03

Gemlik Körfez
GEMLİK'İN İLK GÜNLÜK SİYASİ GAZETESİ
YEREL SÜRELİ YAYIN
YIL : 42 SAYI : 5256
FİYATI : 50 Kr. (KDV Dahil)
Sahibi : Serap GÜLER
Sorumlu Yazı İşleri Müdürü : Kadri GÜLER
İstiklal Cad. Bora Sok. No:5/A
Tel : 513 96 83 GEMLİK
korfezofset@hotmail.com
Yönetim ve Basım Yeri :
GÜLER AJANS
Matbaacılık-Yayıncılık-Reklamcılık Tesisi
İstiklal Cad. Bora Sok. No:5/A GEMLİK
(Dini bayram Günleri ve Pazar günleri yayınlanmaz)

GEMLİK SİNEMA GÜNLÜĞÜ
VENÜS SİNEMASI
ant-man(3d türkçe):
11:30-14:00-16:00-
18:00-20:00
Kağıttan kentler: 11:30-
13:30-17:30-20:00
siccin 2: 15:30
kanlı tatil: 12:00-14:00-
15:45-17:30-20:00...
513 33 21

YİĞİT İNŞAAT
YAPI MALZEMELERİ LTD.ŞTİ

Üstün organizasyon yapısı ve profesyonel kadrosu, deneyimli, yenilikçi, dinamik ve yaratıcı özelliklerimizle ticaretin ve hizmetin temelini oluşturan işbirliği doğrultusunda geliştirdiğimiz etkili iş modelleriyle yolumuza BAŞARIYLA DEVAM EDİYORUZ...

BANYO & MUTFAK
SERAMİK
CAM MOZAİK
VİTRİFİYE
BANYO DOLAPLARI
LAMİNAT PARKE
KOMBİ - RADYATÖR
BOYA ve KABA
İNŞAAT MALZEMESİ
ISI VE SU YALITIM ÜRÜNLERİ
SIHHI TESİSAT ÜRÜNLERİ

ADLİYE BİNASI ALTI YENİ PAZAR CAD. NO : 98
TEL : 0 224 514 31 64 FAX : 0 224 513 90 41 - GEMLİK

MİLTON
DÜĞÜN SALONU

GEMLİK KÖRFEZİ'NİN DENİZLE BİRLEŞTİĞİ MÜTHİŞ MANZARADA YENİLENEN YÜZÜMÜZLE EN GÜZEL ANLARINIZI YAŞATMAK İÇİN VARIZ

Pasta - Meşrubat - Çerez
Piyanist + Dj Performans
Saten Sandalye Giydirme
Nikah Masası - Volkan gösterisi

2016 yılı REZERVASYONLARIMIZ BAŞLAMIŞTIR

İnternetten Canlı Yayın - Sahne - Işık gösterisi
Servis ve ekipmanlar - Sürpriz gösteriler

www.gemlikmilton.com
facebook/miltondugun
plus.google.com/miltondugun
HÜKÜMET KONAĞI KARŞISI
TEL : 513 10 71 GEMLİK

ELİT OTEL

KUMLA'DA HİZMETİNİZDE

- ÖZEL HAVUZ
- OTOPARK
- KLİMALI ODALAR
- ÇOCUK PARKI
- SICAK SU

YENİLENEN YÜZÜMÜZLE 7/24 HİZMET

- HAVUZ BAŞI PUB CAFE
- DÜĞÜN - NİŞAN VE
- DOĞUM GÜNÜ
- ORGANİZASYONLARI

KİLO İLE KÖFTE - ET ŞARKÜTERİ
KAHVALTI - ÇORBA - ZEYTİN - ZEYTİNYAĞI VE
TURŞU ÇEŞİTLERİ BULUNUR

Armutlu Yolu Üzeri Küçük KUMLA

Rezervasyon Tel : 0 224 538 70 10

MEMNUNİYET, KALİTE VE UYGUN FİYAT BİZDEN. KEYFİNİ ÇIKARMAK SİZDEN.

7/24 HİZMET

Kuruluş:1973

Gemlik Körfez

GEMLİK'İN İLK GÜNLÜK SİYASİ GAZETESİ

25 Ağustos 2015 Salı www.gemlikkorfezgazetesi.com 50 Kr.

FATURA - SEVK İRSALİYESİ - TAŞIMA İRSALİYESİ - GİDER MAKBUZU
TAHSİLAT MAKBUZU- DAVETİYE - TAKVİM - KİTAP - DERGİ - İLAN-
CİLT YAPIMI - REKLAM - MADALYA - KUPA - PLAKET

İstiklal Cad. Bora Sok.
Bakır Apt. Altı No: 5/A GEMLİK
Tel : 0 224 513 96 83

SURİYELİ AİLE GEMLİK'TE

Güne Bakış

Kadri GÜLER
kadri_guler@hotmail.com

FERYAT!

Şehit cenazeleri geldikçe, ateş düştüğü yeri yakıyor.

Yani, şehitlerin ailelerini ve yakınlarını.

Bakın, öldürülen askerler 20 ile 30 yaşları arasında gençler..

Kahpe kurşunla öldürülen subaylar 24-45 yaşları arasındalar. Polisler de öyle...

Ölenler şairin dediği gibi "vuruşarak öldüler"...

Halkın gönlüne gömüldüler.

Devamı sayfa 4'de

Suriye'de yaşanan savaştan kaçarak Türkiye'ye sığınan binlerce aileden biri dün Gemlik Çevre Yolu'nda görüldü. Turistik merkezlere akın eden Suriyeliler, bu il ve ilçelerde sorun olmaya başlamıştı. Syf 2'de

BÜYÜKŞEHİR SİNEK MÜCADELESİNİ SÜRDÜRÜYOR

Büyükşehir Belediyesi yaz ayı sinek ve böcekle mücadeleyi sürdürüyor. Büyükşehir Belediyesi Sağlık İşleri Müdürlüğü'ne bağlı ekipler, ilçemizdeki kanalizasyon mazgallarında ve sinek oluşabilecek alanlarda ilaçlama çalışmalarını sürdürüyor. Akşamları ise mahalle ve sokaklarda kara sinek ve sivrisinek mücadelelerine de devam ediyor.

ÖZEL AYKENT İLKÖĞRETİM OKULU

"Aykent ile hedeflerinize doğru"

2015-2016 eğitim ve öğretim yılı için kayıtlarımız devam ediyor

Gemlik- Orhangazi yolu 2. Km
Umurbey Paşabahçeler Mevkii
Tel : 513 50 84 GEMLİK
www.aykentilkogretim.k12.tr

Deneyimli kadromuz ve çağdaş eğitim anlayışıyla sizlere en yakın özel okuluz

OKULUMUZUN YETİŞTİRDİĞİ ÖĞRENCİLER;

Hoşgörülüdür, çalışmalarını planlar ve uygular, evrenseldir, çağa ayak uydurmasını bilir, yeniliklere açıktır, süreç odaklıdır, paylaşımcıdır. Her zaman özveri ile çalışır, vefakardır, dostlarını asla unutmaz, sürekli eğitim ilkesi ile hareket eder, kararlı ve tutarlıdır, kendi kararlarını verir ve uygular, özgüveni tamdır. Her yerde ve her ortamda kendini ispatlar, engel tanımaz, "BAŞARACAĞIM!" der ve başarır.

4 YAŞ	7.250
5 YAŞ	7.800
1. SINIF	10.000
2. SINIF	12.300
3. SINIF	12.300
4. SINIF	12.300
5. SINIF	12.300
6. SINIF	12.300
7. SINIF	12.300
8. SINIF	12.300

NOT : Ücretlerimize EĞİTİM-ÖĞRETİM, YEMEK, SERVİS ve KDV dahildir.

Uyuşturucu suçlarından 10 yıl kesinleşmiş cezası vardı.

ARANAN ESRAR SATICISI YAKALANDI

Hakkında kesinleş miş 10 yıl hapis cezası bulunan ve kaçak olan Ali Fennuz adlı şahıs Gemlik Asayiş Şube Müdürlüğü ekiplerin ce yakalandı. Değişik suçlardan 10 yıl kesinleşmiş hapis cezası olduğu öğrenilen ve polisçe aranan Ali Fennuz adlı şahıs dün Gemlik polisinin uzun süren izlemesi sonu cu kıskıvrak yakalandı. Yakalandığını anla yan Fennuz, polislerle yakalanmamak için giriştiği mücadelede başarılı olamadı. Bazı polislerin hafif yaralandığı yakalama sırasında, daha çok esrar ve uyuşturucu satıcılı ğından hük mü bulunan şahıs, Muammer Ağım Devlet Hastane si'ndeki sağlık kontrolünden sonra tutuklanarak Bursa Kapalı Cezaevine gönderildi.

SURİYELİ AİLE GEMLİK'TE

Suriye'de yaşanan savaştan kaçarak Türkiye'ye sığınan binlerce aileden biri dün Gemlik Çevre Yolu'nda görüldü. Son zamanlarda Bodrum, Antalya, Alanya gibi turistik merkezlere akın eden Suriyeliler, bu il ve ilçelerde sorun olmaya başlamıştı. Bir yandan, Türkiye üzerinden botlar ve insan kaçakçıları aracılığı ile Yunanistan adalarına sığın maya çalışın binlerce Suriyeli, yeni hayat yolunda canlarını verirken, ilçemize de dün bir aile Çevre Yolu'nda ki bir refüjde, yeşillikler arasında dinlenirken görüldü. Suriyeli aile çimlerin üzerinde oturup beklerken, Çevre Yolu'ndan geçenler de merakla onları izlediler.

DEMOKRAT PARTİ İLÇE YÖNETİMİ YENİDEN OLUŞTU

ALİ BİLİZ DP İLÇE BAŞKANLIĞINA ATANDI

Demokrat Parti İlçe Başkanlığı'na Ali Biliz getirildi. 7 Haziran 2015 milletvekili genel seçimlerinde DP İlçe Başkanı Selahattin Ekinci'nin milletvekili adayı olması nedeniyle istifası ile boşalan ilçe başkanlığına bu güne kadar atama yapılmamıştı. DP İl Başkanlığı'nca DYP eski Gençlik Kolları Yönetim Kurulu üyeliğini yapmış olan Ali Biliz Gemlik ilçe başkanlığı görevine atandı. Ali Biliz'in ilçe başkanlığının Genel merkezce de onaylanmasından sonra, Biliz birlikte çalışacağı yeni yönetim kurulunu belirlenerek İl

Başkanlığına sundu. İl başkanlığınca onaylanan Gemlik İlçe Yönetim kurul DP Genel Merkezince onaylanarak resmiyet kazandı. Ali Biliz Başkanlığındaki Demokrat Parti İlçe yönetim kurulu şu kişilerden oluştu: Ahmet ÇELİK, Ejder GÜNEŞ, Muharrem ANAR, Mehmet AKSOY, Aydın ÇAKAN, Murat OZAR, Ahmet Sayım BAŞUĞUR, Berker İBİŞ, Sırrı MALGİL, Gülhan ALKIŞ, Zümrüt KULA, Tamer TURAN, Gülsen CANLI, Mehmet ÖLMEZ, Berkan KABASAKAL, Ünsal MALGİL, Aydın ERTÜRKAN, Levent KÖSEOĞLU

BYEGM
Bu gazete Anadolu'nun Sesi iPad-iPhone uygulamasında yayımlanmaktadır.

Gemlik Körfez
GEMLİK'İN İLK GÜNLÜK SİYASİ GAZETESİ
ABONE OLDUNUZ MU?
ABONE OLUN OKUYUN OKUTUN

'Gemlik Körfez' www.gemlikkorfezgazetesi.com

Orhangazi'de zincirleme kaza...6 yaralı

Orhangazi ilçesinde 10 aracın karıştığı 3 ayrı trafik kazasında 6 kişi yaralandı. Peş peşe yaşanan kazalar sebebiyle ana yolda uzun araç kuyrukları oluştu. İlk kaza Gemlik ilçesi yakınlarında meydana geldi. Orhangazi'den aldığı işçileri Gemlik Serbest Bölge'de faaliyet gösteren bir fabrikaya götüren Sadrullah Ay (41) idaresindeki 16 S 7518 plakalı servis otobüsü, yolun daralması sebebiyle önünde yavaşlayan Cemal Demirci (53) yönetimindeki 16 VH 229 plakalı hafif ticari araca arkadan çarptı. Hızla fırlayan hafif ticari araç da önünde seyreden Levent Eriş (37) idaresindeki 77 DE 136 plakalı otomobile çarptı. 20'yi aşkın fabrika çalışanının bulunduğu otobüste şans eseri yaralanan olmadı. Düğüne gidenleri taşıyan hafif ticari araçta bulunan Fadime Demirci (52), Esra Demirci (25), Fatmagül Armut (34) ve Büşra Ahmedov (25) ise yaralandı. Yaralılar kaza yerine çağrılan ambulansla Gemlik Muammer

Ağım Devlet Hastanesi'ne kaldırıldı. Kaza sebebiyle Yalova-Bursa kara yolunda trafik sıkıştı. İkinci kaza ise ilk kazanın olduğu yerin 200 metre gerisinde meydana geldi. Bursa istika metine seyreden Suvat Şentürk (49) idaresindeki 26 TP 391 plakalı otomobil, önünde yavaşlayan Metin Demir (25) yönetimindeki 16 KT 749 plakalı otomobile hızla çarptı. Fırlayan otomobil de önünde duraksayan Hüseyin Oğuzatak (44) idaresindeki 34 UUZ 77 plakalı otomobile çarptı. 3 aracın karıştığı kazada 34 UUZ 77 plakalı otomobilin sürücüsünün eşi Yadigar Oğuzatak (43) ve kız kardeşi Nilgün Şenyüz (32) yaralandı. Yaralılar 112 acil servis ambulansıyla Orhangazi Devlet Hastanesi'ne kaldırıldı. Yaralıların hayati tehlikesinin olmadığı bildirildi. Bu kazanın ardından aynı istikamette seyreden araçlar ani fren yapınca zincirleme trafik kazası oldu. 4 aracın karıştığı zincirleme kazada şans eseri ölen ya da yaralanan olmadı.

Aşırı hız can aldı: 1 ölü, 3 yaralı

Bursa'da aşırı hız sonucu meydana gelen trafik kazasında 1 kişi öldü, 1'i ağır 3 kişi yaralandı. İddiaya göre, Ankara yolu Ankara istikametinde aşırı hızlı seyreden İbrahim Yağdı (40) idaresindeki 55 NH 956 plakalı otomobil, İhtisas kavşağı mevkiinde sürücüsünün direksiyon hakimiyetini kaybetmesi sonucu Salih Kuşdil (40) idaresindeki 16 CCM 86 plakalı kamyonete çarptı. Kazanın et kisiyle iki araç takla atarken, otomobil ters şekilde bariyere çıktı. Kazanın

ardından olay yerine polis, itfaiye ve Sağlık ve Ulusal Medikal Kurtarma (UMKE) ekipleri geldi. Kazada İbrahim Yağdı ağır yaralanırken, yanındaki Öner Önder (38) olay yerinde hayatını kaybetti. Kazanın etkisiyle takla atan kamyonetin sürücüsü Salih Kuşdil ve oğlu Semih Ziya Kuşdil (10) ise yaralı olarak Şevket Yılmaz Eğitim ve Araştırma Hastanesi'ne kaldırıldı. Yağdı'nın otomobilinde bulunan içki şişeleri dikkat çekti.

19 Aracın lastiklerini deldiler

Bursa'da bir sitede ki 19 aracın lastikleri, kimligi henüz belirlenemeyen kişi veya kişiler ce delindi. Bursa'nın Mudanya ilçesinde bir sitede oturan 19 kişiye ait araçların, kimliği henüz belirlenemeyen kişi veya kişilerce lastikleri delindi.

POLİSE BİLDİRDİ

Alınan bilgiye göre, Halitpaşa Mahallesi 40 Damla Sokak'taki Doğan Güneş Sitesinde oturan vatandaşlar, sabah saatlerinde araçlarının lastiklerinin patlatıldığını görerek durumu polise bildirdi.

BAZI ARAÇLARIN

KAPUTUNA DA ZARAR VERİLMİŞ

İhbar üzerine bölgeye gelen ekipler, 19 aracın lastiğinin kesici bir aletle patlatıldığı, bazı araçların ise kaputuna zarar verildiğini tespit etti.

SABAH ARAÇLARI BU HALDE BULMUŞLAR

Site sakini ve aracı zarar gören Levent Oğuz, yaptığı açıklamada, gece yarısı eve geldiklerinde durumun normal olduğunu ancak sabah kalktıklarında araçlarını bu vaziyette bulduklarını kaydetti. Soruşturma sürdürülüyor.

ÖZEL DİREKSİYON DERSİ VERİLİR 0 531 260 79 93

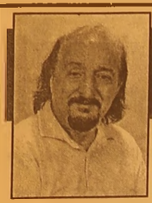

Güne Bakış

Kadri GÜLER
kadri_guler@hotmail.com

FERYAT!

Şehit cenazeleri yeniden gelmeye başladı.

Her yerde "Şehitler ölmez, Vatan bölünmez" sloganları ve PKK'ya lanetler...

Şehit aileleri yaslı.

Evlerinden feryatlar yükseliyor.

Ağıtlar yükseliyor.

Göz yaşları akıyor.

Küçücük çocuklar babalarının cenazeleri arkasından mahzun, mahzun bakıyor, "bizi bırakma, gitme" diye bağırıyorlar.

Ama onlar gidiyor.

Türk bayrağına sarılı tabutlar ard arda geliyor..

Yine şehirlerde bayraklarla yürüyüşler düzenleniyor.

Önceki gün, Gemlik'te de ikinci kez şehitlerin anısına ve PKK terörüne karşı yürüyüş düzenlendi.

Bu yürüyüşler ile öfkelerin dindirilmesi mümkün değil.

110 bin nüfuslu bir kentte, düzenlenen yürüyüşleri izledim.

Kentin büyük çoğunluğunun umurunda değil bu yürüyüşler.

Onun için yürüyüşçüler bağırıyor, "Gemlik uyuma, bayrağına, şehidine sahip çık" diye

Ama bu bir şeyi değiştirmiyor.

Türkiye bu sorunu barışçıl bir şekilde çözemiyor.

Diyarbakır'da kardeşini şehit veren Yarbayın Türk bayrağına sarılı şehidin tabutu üzerindeki feryadını dinlerken içim burkuluyor.

"Daha 32 yaşındaydı, sevdiklerine, dünyaya doyamadı. Kim bunun katili kim?" diyor Yarbay Mehmet Altan..

Geçtiğimiz günlerde başka bir şehit annesinin ve eşlerinin feryatlarını unutmadık.

Barış süreci dediler, askerin elini kolunu bağladılar. PKK ve gençlik örgütlenmeleri kentlerde silahlandı, örgütlendi.

Nerede bu ülkenin istihbarat birimleri?

Onları da mı susturdunuz.

Susturmamış olsaydınız, bugün bu saldırılar olmazdı.

Ard arda şehitler gelmezdi.

Böyle bir ortamda muktedir, başkanlık sistemini kuramadığı için, ülkeyi yeniden seçime götürüyor.

Bu tablo değişmezse ne olacak.

Düne kadar barış çağrısı yapanlar, şimdi savaşan şahin kesildiler.

PKK üzerinden HDP'yi aşağıya çekip, AKP'yi tek başına iktidara getirmek gibi bir seçimi stratejisi ülkeyi kan gölüne çevirir.

Güneydoğu Anadolu da, Büyükşehirlerde, sandıkların başını askerlerle mi koruyacaksınız?

Asker, polisi gözetiminde yapılan seçimler demokratik olabilir mi?

Önce ülkende seçim ortamını sağlayacak sın, sonra sandığa gideceksin. Kürsülerden ahkam kesenler, çocuklarını PKK ile savaşılan alanlara göndersinler.

Dağlarda, karda kışta terörist peşinde koşarken, çıkan çatışmalarda yaralanan, sakat kalan, psikolojisi bozulan askerlerimizi ve subaylarımızı hatırlayan var mı?

Buradan AKP'li bakanlara çağrıda bulunu yorum, çocuklarınızı gönderin cepheye, askerlik bile yapmayan çocuklarınız.

Nerede askerlik yapmışlar, hangi cephede terörle savaşmışlar açıklayın görelim.

Buradan ölen şehitlerini ailelerinin çığlıkları nı, haykırışlarını, gözyaşlarını, feryatlarını acılarını duyun.

Duyun da sandıkla da bu işin çözülmeye ceğini görün.

Marmarabirlik'ten Kaymakama ziyaret

S.S.72 Sayılı Gemlik Zeytin Tarım Satış Kooperatifi Yönetim Kurulu İlçemize yeni atanan Kaymakam Mustafa Altıntaş'a hoş geldin ziyaretinde bulundu.

Yönetim Kurulu Başkanı Mehmet Besli, Başkan Vekili İbrahim Demir, Yönetim Kurulu Üyeleri Kadir Dinçer, Kamil Ersevinç ve Kooperatif Müdürü İlhan Bayram ile Marmarabirlik Yönetim Kurulu Üyesi Osman Bostancı'nın katılımıyla gerçekleşen ziyarette, Gemlik Kaymakamı Mustafa Altıntaş'a hayırlı olsun dileklerinde bulunan Gemlik zeytin Kooperatifi yönetimi, Bölge zeytinciliği, üretici ortakların sıkıntıları, Bölge zeytinin ismi nin önemi, bölgede ki son yıllarda hava şartlarına bağlı olarak zeytin rekoltesindeki azalmalar ve kooperatif ile Marmarabirlik hakkında bilgiler sundu.

Öte yandan Kaymakam Mustafa Altıntaş'da Kooperatifçiliğin önemli olduğu ve beraber çalışma konusunda ellerinden gelen imkânlarla Marmarabirlik Gemlik Zeytin Kooperatifinin yanında olduğunu söyledi.

Yıldız; "İktidar gücünü paylaşamıyorlar"

Saadet Partisi Gemlik İlçe Başkanı Ahmet Vakkas Yıldız, *"Milli Görüş'ün bulunma dığı Meclis bu ülkenin bu milletin hiçbir temel proble mini çözemez. 4 partiye değil, 550 milletvekilini tek partiye verseniz, içinde Milli Görüş olmadıktan sonra emin olun bu ülkenin tek temel problemini çözemez."* dedi.

Yıldız, son dönemlerde yaşanan hükümet kurma girişimleri hakkında yaptığı yazılı açıklamada şunları söyledi: *"Meclisteki partilerin asgari memle et meselelerinde birleşip anlaşma şanslarının olmadığını görmüş olduk, Çünkü bunların tamamı aynı zihniyete mensupturlar. Hepsi Batıcıdır, hepsi Kapitalisttir, hepsi kendi menfaatlerini ülke menfaatlerinin önünde tuttukları için anlaşamıyorlar. Şartsız bir araya gelemiyorlar. İktidarın gücünü paylaşmak istemediğini belirterek, Gerçekleşecek yeni bir seçimde Milli Görüş meclise girmediği sürece hiçbir şey değişmeyecek. Biz olaylara Milli Görüş açısından bakıyo ruz. Bu açıdan baktığımızda iktidar elindeki imkânları ağzına burnuna bulaştırıyor. Millet kendilerine tek başına iktidar olma imkânı vermediği halde bir koalisyon kurmayı dahi başaramamışlardır. Dolayısıyla çözüyorum dedikleri her şeyi yeniden bağlamışlardır. Çözüm süreci böyledir, iç mesele ler böyledir, hükü met meselesi böyledir, ekonomik sorunlar böyledir. Şimdi seçime nasıl gidileceği dahi belli değildir. Ama şu nettir, silahların gölgesinde ve dolar korkusu ile halk sandığa gidecek. Bu çıkmaz sokaktır. Milli Görüş meclise girmediği sürece tek parti seçilse de seçilmese de yeniden aynı partiler mecliste olduğu sürece bu ülkemiz için çok büyük bir kayıptır ve kaosa gidiyoruz demektir. Bunun için Milli Görüşe mecliste çok büyük ihtiyaç vardır. Saadet Partisi bugün 20 milletvekili ile mecliste olsaydı bunları yaşamamış olurduk."*

FORKLİFTÇİ
Gemlik'te ikamet eden, askerlikle ilişiği olmayan forklift operatörü aranıyor.
ŞÖFÖR
Gemlik veya Orhangazi'de ikamet eden askerlikle ilişiği olmayan Kamyon veya Çekici şöförü aranıyor.
Tel: 514 00 60

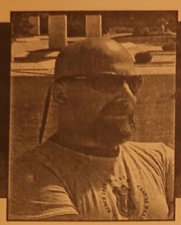

ÇELEBİ MİSALİ

Tansu ERÇEVİK
Burtvin Turizm Seyahat Acentası Sahibi
Profesyonel Turist Rehberi

SEYAHAT ACENTALARININ MİSAFİRLERİNE SAĞLADIĞI AVANTAJLAR

Merhaba Sayın Gemlikliler;

Ülkemizde Türkiye Seyahat Acentaları Birliği'ne üye, şubeleri ile birlikte toplam 8422 seyahat acentası bulunmaktadır.

Bu rakam İlimiz Bursa'da yine şubeleri ile birlikte 231'dir. Peki, turizm endüstrisine yön veren seyahat acentaları ile çalışmak misafirlerine ne gibi avantajlar sağlar?

Her şeyden önce seyahat acentaları 1618 Sayılı Seyahat Acentaları ve Seyahat Acentaları Birliği Kanunu ve Türk Ticaret Kanunu'na bağlı hareket ederler.

Bu nedenle acentalar aracılığıyla yaptığınız tatiller de yaşadığınız sıkıntılarda resmi yollara başvurabilirsiniz. Çünkü, seyahat acentalarını kullandığınız takdirde yaptığınız tatiller resmi belgeler ile sizlere sunulur ve elinizde somut veriler olur. Bu durum vergisiz ve usulsüz kazanç elde etmeyi de ortadan kaldırır.

Seyahat acentaları sizlere zaman avantajı sağlar. Seyahat acentalarında çalışan personelin mesleki bilgisi ve deneyimi sayesinde yapacağınız tatilinizin yerine, türüne, zamanına daha kolay ve hızlı karar verebilirsiniz. Bununla birlikte tatilinizde sürprizler ile karşılaşma olasılığınızı da minimize edersiniz.

Seyahat acentaları fiyat avantajı sağlar. Çalışma hacminden ve hızından dolayı sizlerin bireysel olarak alacağı fiyatlardan çok daha uygun fiyatlar alabilir ve bu fiyatları sizlere yansıtabilirler.

Tesisler ile sizler arasında tampon görevi yaparlar ve her türlü sıkıntı da muhatap olarak seyahat acentanızı alabilirsiniz.

Bu durum internet üzerinden yapılan rezervasyon ve satın almalarda farklılık doğurabilir ve muhattap bulmada sıkıntı yaşabilirsiniz.

Aynı durumla kaçak tur düzenleyen kişiler ile yaptığınız tatillerde veya gezilerde de karşılaşabilirsiniz. Ayrıca ilçemizde yaygın olarak kullanılan araya bir tur operatörü koyarak gerçekleştirilen turlarda da herhangi bir sıkıntı yaşandığınız takdirde emin olun turu düzenleyip sizleri bir araya getiren ve sizlerin sırtından haksız kazanç elde eden kişiler bu durumdan tereyağından kıl çeker gibi sıyrılacak ve siz büyük tur operatörlerinin avukatlarıyla muhatap olmak zorunda kalacaksınız.

Ayrıca bu kişilerden hiçbir şey talep edemeyeceksiniz.

Çünkü, bu tip seyahatlerde kanunen o kişiler hiçbir mükellefiyete sahip değillerdir. Sizler gibi seyahat eder, gezer, yer, içer, üstüne üstlük o tur operatörlerinden komisyonlarını alır ve ceplerine koyarlar.

Burada şunu özellikle belirtmek isterim ki araya bir tur operatörü veya seyahat acentası koyarak yapılan bu tip seyahatler tamamen kanuna uygundur ancak önemli nokta şu ki bu tip kişilerin organize ettiği turlara katılarak tatilinizin veya turunuzun gerçek bedelinin 100-150 TL veya Euro üzerinde para ödersiniz.

Aradaki fark nereye gidiyor diye sorarsınız aracı olan ve katılımcıları bir araya getiren kişi ve kişilerin cebine tabi ki...

Bu nedenle siz siz olun tatillerinizi T.C Kültür ve Turizm Bakanlığı ve TÜRSAB (Türkiye Seyahat Acentaları Birliği) üyesi seyahat acentaları ile araya kimseyi koymadan planlayın...

EFENDİOĞLU MERMER SAN. TİC. A.Ş.

ŞİRKETİMİZ BÜNYESİNDE ÜRETİM DEPARTMANINDA ÇALIŞTIRILMAK ÜZERE VASIFSIZ BAY VE BAYAN ELEMANLAR ALINACAKTIR.
BAY ELEMANLARIN ASKERLİĞİNİ YAPMIŞ OLMASI VE MÜRACAATLARIN ŞAHSEN YAPILMASI RİCA OLUNUR

AÇMALAR MEVKİİ GEDELEK
ORHANGAZİ / BURSA
TEL : 0 224 586 00 05

ELEMANLAR ARANIYOR

SERBEST BÖLGE YOLU VE MANASTIR'DAKİ HAYRETTİN AKCAN PETROL İSTASYONUNDA ÇALIŞMAK ÜZERE POMPA SATIŞ GÖREVLİLERİ, MARKET SATIŞ GÖREVLİLERİ VE OTO YIKAMA PERSONELİ ARANMAKTADIR.

İlgilenenlerin CAN ALIŞVERİŞ MERKEZİ'ne şahsen başvurmaları gerekmektedir.

BYEGM Bu gazete Anadolu'nun Sesi iPad-iPhone uygulamasında yayımlanmaktadır.

ELEMANLAR ARANIYOR

Deneyimli forklift operatörleri ve kepçe operatörleri alınacaktır.
Müracaat Tel : 0530 148 80 83

ELEMAN ARANIYOR

Firmamız bünyesinde çalışacak
GIDA MÜHENDİSLERİ ve TEKNİKERLERİ
aranıyor
Müracaatların CV ile birlikte şahsen yapılması rica olunur.

NAMLI ZEYTİNLERİ
Yalova Yolu 3. Km. Gemlik/BURSA
Tel : 0 541 416 26 54

KAŞEDE BEKLEMEK YOK

KALİTELİ KAŞELER
UYGUN FİYATLARLA
GÜN İÇİNDE TESLİM EDİLİR

GÜLER AJANS
MATBAACILIK - YAYINCILIK - REKLAMCILIK
İstiklal Caddesi Bora Sokak No : 5/A GEMLİK
Tel : (0.224) 513 96 83 Fax : 513 35 95

ELEMAN

Yemek ve temizlik işlerinden anlayan
35-45 yaş arası en az 2 yıl tecrübeli
BAYAN eleman aranıyor.

AKRAN NAKLİYAT
Engürücük Köyü Çamlık Mevkii
Yeniköy Kavşağı Gemlik/Bursa
Tel 0 535 332 50 44

42 yıllık tecrübemiz ile hizmetinizdeyiz....

Güler Ajans
MATBAACILIK YAYINCILIK REKLAMCILIK ORGANİZASYON VE TANITIM HİZMETLERİ

- FATURA
- SEVK İRSALİYESİ
- TAŞIMA İRSALİYESİ
- GİDER MAKBUZU
- TAHSİLAT MAKBUZU
- DAVETİYE
- TAKVİM & KİTAP
- DERGİ & İLAN
- KARTVİZİT & KAŞE
- EL İLANI & BROŞÜR
- CİLT YAPIMI
- İLAN & REKLAM
- PLAKET & KUPA
- MADALYA
- NİKAH ŞEKERİ
- BEBEK ŞEKERİ
- HEDİYELİK EŞYA

İstiklal Cad. Bora Sok. Bakır Apt. Altı No: 5/A
Tel : 0 224 513 96 83 GEMLİK

AYRINTI

Erhan İZGİ

AYVALIK'TAN KARŞI YAKA MİDİLLİ'YE (2)

Dünden devam

MİDİLLİ:
Yunanistan'ın üçüncü büyük adasıymış. En büyük Girit sonra Rodos ve ardından Midilli geliyormuş. Adanın asıl adı Lesvos olup dünyada genelde bu isimle anılırmış. Başkenti Mytilene... Midilli'nin tarihi M.Ö. 3 bin yıllarına uzanır ve Yunanistan'ın en eski şehirlerinden biri olarak kendinden söz ettirir. Tarihsel süreç içinde pek çok ünlü adamı yetiştirmiş. Kadın şair Sapho, Namık Kemal ve Barbaros Hayrettin burada doğan en önemli kişilerdendir. Sapho, Yunan edebiyatının lirik şiirleriyle tanınmış bir kadın şairdir. Yaşadığı dönemde kadına yönelik erotik şiirlerle ön plana çıkmıştır. Adanın Lesvos olarak anılmasında Sapho'nun büyük payı olduğu söylenmekte... Lezbiyen anlamının Lesvos isminde gizlendiği belirtilmektedir.

Midilli ürettiği rakı uzo ve zeytinyağıyla öne çıkmaktadır. Balıkçılık da halkın önemli geçim kaynağıdır; fakat zeytin bol miktarda üretilmekteymiş. Çünkü Ada'da 13 milyondan fazla zeytin ağacı olduğu söylenmekte... Ada'nın bir başka gelir kaynağı da turizmdir. Binlerce turist Midilli'yi görmek için geliyor.

Limana girerken dikkatinizi bir şey çekecektir. Binaların çatılarında kullanılan kiremitler yeni, binaların da yeni olduğu izlenimini veriyor. AB, çatıların yenilenmesi konusunda Yunan halkına destek kredisi vermiş. Halk aldığı paranın bir kısmını bu amaçla kullanmış kalanını da çarçur etmiş. Borcunu da ödemeyince devlet, halkın borçlarını da üstlenmek zorunda kalmıştır. Bunları rehberimiz Necmi Bey'den öğreniyoruz.

Midilli merkezinde Ermou caddesi pazar yeri olarak bilinmektedir. Alışverişin çok hareketli olduğu bir cadde... Ne isterseniz bulabilirsiniz. Dar sokakların iki tarafında küçük dükkânlar sıralanmış. Burada Ada'ya özgü ürünler satılmaktadır. Zeytinyağı, baharatlı kaşar peyniri, bal, tuzlu balık, dağ çayı, turşular... En önemlisi büyük ölçüde burada üretilen ve buraya özgü sayılan Yunan rakısı uzonun birçok çeşidini görebiliyorsunuz. Uza bizim damak tadımıza uygun sayılır. Kalitesine göre fiyatları değişiyor.

Midilli 1460'lı yıllardan sonra Osmanlıların eline geçmiş ve 1919'a kadar da Osmanlı yönetiminde kalmıştır. Bu dönemde 450 civarında Osmanlı eseri yapıldığı söylenmekte; bunlara örnek olarak cami, hamam, çeşme ve medrese gösterilebilir.

Midilli deyince aklımıza hemen geliveren midili eşeği... Rehberimize soruyoruz. Midilli ile midili eşeği arasında nasıl bir bağ var diye. Rehber hiçbir bağ yok diyor. Midilli çift (I) ile yazılır diğeri ise tek I ile diyerek yanıtlıyor sorumuzu.

Rehberimizin eşliğinde küçük şehir turuna başlıyoruz.

Öncelikle Osmanlı döneminden kalma Yeni camiyi görüyoruz Ermou caddesinde. 1825 yılında Müslüman bir aile tarafından yaptırılmış. O zamanki ihtişamından eser yok. Şimdi yıkılmaya yüz tutmuş, minaresinin büyük bölümü yok, ilgisizlik ve umursamazlık onu yavaş yavaş yok olmaya götürmüş.

Türk hamamı, Çarşı hamamı olarak bilinmekte... Biraz korunmuş gibi görünüyor. II. Mahmut döneminde inşa edilmiş bir yapı. Yine o dönemden kalan Midilli'nin ilk idadisini (lisesi) görüyoruz. Şimdi Adliye sarayı olarak kullanılmaktaymış. Hükümet konağı olarak kullanılan Osmanlı konağı günümüze kadar gelmiş önemli yapıtlardan. Bir de Osmanlı döneminden kalma çeşmeyi görüyoruz. Suyundan da içmeyi ihmal etmiyoruz.

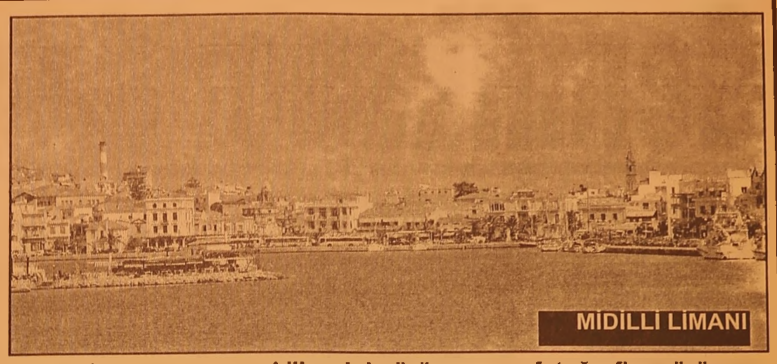

MİDİLLİ LİMANI

Sahile yakın, sanki denizden gelenleri karşılayan Hristiyanlara ait küçük bir dini yapıyı görüyoruz. Yeni yapıldığı görünüşünden belli oluyor.

Küçük bir alanda, deniz kenarında bir kadın heykeli, iki çocuğuyla dikkatimizi çekiyor. Rehberimiz bu mübadeleyi simgeliyor. O dönemde yaşanan ve vatanlarından uzaklaştırılan insanların dramatik öykülerini yansıtmakta, çekilen acıları dile getirmektedir, diyor.

Mübadele konusunu pek çok yazar işlemiştir eserlerinde. Yunan edebiyatının ünlü yazarı Dido Sotiriyu "Benden Selam söyle Anadolu'ya" adlı eserinde azınlıkların yaşadıklarını duyarlı bir dille anlatmakta... Gemlik'te yaşayan İbrahim Babür "Girit'te Yaşanmış Olaylar" adlı küçük anı kitabında mübadele nedeniyle insanların çektikleri acıları amatörce; ama duyarlı ve içtenlikle yansıtmakta...

Çarşısını geziyoruz Midilli'nin. Konum olarak Türkiye'ye çok benziyor. Yunan halkı kadını sosyal yaşamın içine sokmuş. Pek çok iş yerinde kadınlar çalışıyor. Barlarda kadın garsonlar karşınıza çıkıyor. Bizde kadının buralarda çalışması ayıp sayılır, kadın din nedeniyle dört duvar arasına hapsedilmeye çalışılmakta 21. Yüzyılda.

Çarşı hamamı ve Yeni cami yakınlarında Metropol kilisesini görüyoruz. Daracık caddede sanki sıkışmış kalmış gibi... Çan kulesiyle ana yapının fotoğrafını çekmekte zorlanıyorum. Kilise bakımlı; fakat Osmanlı eserleri itibardan düşmüş.

Ada'nın sokakları alabildiğine temiz. Saat 14.30 halk siesta denilen öğle dinlenmesine çekiliyor ve ertesi güne kadar birçok işyeri açılmıyor. Hani kriz var Yunanistan'da deniliyor, biz kriz falan görmedik, tam tersine herkes iyip içiyor ve geziyor. Yunan halkı Türk halkından daha rahat yaşıyor denilebilir. Bu konuda rehberimizin aydınlatıcı bilgilerinden de yararlanıyoruz.

Hanımlar yoruldu, dinlenmek istiyorlar. Uygun bir yere oturup bir şeyler içelim diyoruz. Taş kahve diye anılan bir kafeye giriyoruz. İçersi tıklım tıklım dolu ve çok serin... Altı kişinin oturacağı bir masa buluyoruz. Garson kızlar geliyor, büyük bardaklarla soğuk su koyuyorlar masamıza. Bunu daha önce Yunanistan'a gittiğimizde de görmüştük. Hava sıcak olduğu için suyu fazlasıyla tüketiyoruz. Biz erkek arkadaşlar Hüseyin ve Mehmet Bey'le bira söylüyoruz. Bayanlar da çay ve kahve söylüyorlar kendilerine.

Bir süre sonra soğuk biralarımız ve yanında çerez ve cips geliyor. Toplanma saatine kadar bu serin yerde kalmak istiyoruz. Yapı eski bir yapı, tavanları çok yüksek. Duvarlarda çeşitli konuları işleyen resimler, fotoğraflar görüyoruz. Oturduğumuz yerden duvara baktığımızda ilginç bir fotoğraf bize bakıyor. Bu fotoğrafta zorla sandallara bindirilen, ağlayan Yunan vatandaşları görülmekte... Bunları kollarından zorla tutup sürükleyen fesli adamlar... Bunlar da olsa olsa Osmanlılar olmalı... Mübadeleyi bundan güzel hangi fotoğraf anlatabilir? Geçmişte yaşanan acı olayları sürekli anımsatmak istiyorlar anlaşılan... Mübadele nedeniyle hem Türkler hem de Rumlar büyük acı çekmişler.

Burada ilginç bir durumla karşılaşıyoruz. Ne içerseniz için ne yerseniz yiyin hemen bedeli olan bir fişi masanıza getiriyorlar. Ekonomi kayıt altında. Vatandaş ne kazanıyor ne harcıyor devlet bunun denetimini yapıyor. Bizde kimin ne kazandığı ne harcadığı belli değil. Yunanistan'da sistem oturmuş, vatandaşlar da buna uymak zorunda.

Rehberimiz daha önce uyardı. Yunanistan'da işyerlerinde çalışan personel azdır. Siparişleriniz hemen gelmeyebilir, biraz beklemek zorundasınız. Bir çalışan için 600 evro sigorta ödeniyormuş. Bu nedenle işyeri sahipleri fazla personel çalıştırmaktan kaçınıyormuş. Bu kafede böyle bir sorun yaşamadık.

Aracımızın kalkma saati geldiği için buluşma noktasına doğru gidiyoruz. Grup tamam olunca Agiasosa doğru yola çıkıyoruz.

Devamı yarın...

MİDİLLİ ÇARŞISI

Gemlikspor'da altyapı hamlesi

Gemlikspor Futbol Okullarını başlatarak ilk altyapı hamlesini hayata geçirmeyi planlıyor.
Uzun yıllardır, Gemlikspor'un altyapısının bulunması eksikliği olarak görülürken, futbol okulları ile ilk etapta 300 öğrenciye ulaşmayı planlıyor.
Kulüp Başkanı Cumhur Aydın; *"Gemlikspor için elimizi taşın altına koyduk. Sadece bugüne değil, geleceğe yönelik hamleler yaparak, Gemlikspor'u hak ettiği profesyonel liglere taşımak istiyoruz. Bunun da*

önemli adımı altyapıdır. Gemlik'te yaşayan sporcu kardeşlerimizin de, bu liglerde mücade le edebilmesi için kaliteli alt yapılarda yetişmesi şart. Öncelikle 8 hocamız ile futbol okullarımızı hayata geçireceğiz" dedi.

"Sporcuları davet ediyoruz"
Aydın sözlerinin devamında, ilçede spora hizmet etmiş pek çok ismi Gemlikspor'un gelişimine katkıda bulunmak adına aralarına aldıklarının ifade ederek; *"Abilerimiz Gemlikspor'da hizmet etmek adına gönüllü oldular. Gençlerimizin geleceği adına katkıda bulunmak isteyenleri de, kulübümüze davet ediyoruz. Biz halka açık ve şeffaf yönetim modelini benim seyerek, Gemlikspor'u marka haline getirmek istiyoruz"* şeklinde konuştu.

SATILIK ZEYTİNLİK

KUMLA YOLU
HASANAĞA
MEVKİİNDE 2709 M2
İKİ YOLA CEPHELİ
SAHİBİNDEN
SATILIK ZEYTİNLİK
0 543 582 15 78

SATILIK

UMURBEY'DE
BAHÇELİ 4 +1 MASRAFSIZ
ŞÖMİNELİ - ÜÇ TARAFI BAHÇELİ
SAHİBİNDEN
SATILIK LÜKS DAİRE
0 535 378 18 00

ELEMANLAR

FABRİKAMIZDA
MUTFAK BÖLÜMÜNDE
ÇALIŞACAK
ELEMANLAR
ARANIYOR

VERONA MERMER
TEL : 514 20 21

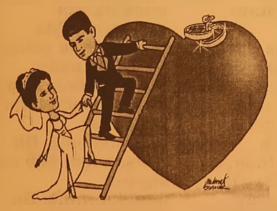

TÜRKİYE'NİN EN KALİTELİ ve EKONOMİK DAVETİYELERİ EN UYGUN FİYATLARLA ...

EN ÖZEL ve GÜZEL GÜNLERİNİZ İÇİN...

1 GÜNDE DAVETİYE BASILIR

Zengin çeşit ve kataloglarımızı görmeden karar vermeyin ...

İstiklal Cad. Bora Sok. Akbank Aralığı
No : 5/A GEMLİK Tel : (0.224) 513 96 83

GÜLER AJANS

MATBAACILIK - YAYINCILIK - REKLAMCILIK

11 bin lüks otomobile el konulacak!

Usulsüz şekilde tespit edilen 792 lüks otomobile el koyma kararı çıkartılırken, bu şekilde 11 bin aracın daha olduğu belirtildi. Gümrükler Genel Müdürlüğü müfettişlerinin yürüttüğü soruşturmada, 2007 ile 2012 yıllarında büyük çoğunluğu Almanya'dan ithal edilen Ferrari, Porsche, Lamborghini ve Audi marka lüks otomobillerin yurtdışında başka kişilerin adına tescil edildiği belirlendi. Gebze Gümrük Muhafaza Müdürlüğü ekipleri, yurtdışında başkalarının adına tescilleri yapıldığı için ikinci el konumuna düşen 792 adet lüks otomobili tek tek tespit etti. Türkiye'ye ikinci el olarak ithal edildiği belirlenen otomobillerin trafikten çekilmesi için tüm güvenlik birimlerine bu otomobillerin plakaları bildirildi.

El koyma kararı bulunan 70 adet lüks otomobil, trafik uygulamaları sırasında yakalanarak bağlandı. El konulan otomobiller Gebze Gümrük Muhafaza Müdürlüğü'ne getirildi. Aynı yöntemle ithal edildiği için el konulması planlanan araç sayısının 11 bini bulacağı belirtiliyor.

YASAL SÜREÇ İHALE İLE SATIŞI ÖNGÖRÜYOR

Yasal prosedür bu otomobillerin el konularak ihale yöntemiyle satışını öngörüyor.

Daha sonra bu otomobilleri ikinci el olarak ithal eden firma ya da kişilere de otomobilin fiyatının iki katına kadar para cezası kesilecek.

El konulan otomobillerin, Almanya'da başka birinin üzerine tescil yapılarak yurda sokulduğu için ikinci el konumuna düştüğü, ancak otomobillerin sıfır oldukları ve vergi kaçakçılığı yapılmadığı öğrenildi.

Kredi Kartında Taksit Sınırlaması Esneyebilir

BDDK Başkanı Mehmet Ali Akben, Finansal İstikrar Komitesi toplantısında, 'kredi kartları ve kredilerde taksit sınırlamasını esnete bilir miyiz?' diye konuştuklarını söyledi.

Bankacılık Düzenleme ve Denetleme Kurumu (BDDK) Başkanı Mehmet Ali Akben, kredi kartları ve tüketici kredilerinde taksit sınırlamasının, Finansal İstikrar Komitesi toplantısında gündeme geldiğini, konu üzerinde çalışıldığını belirterek, "Acaba bunu biraz esnetebiliriz miyiz diye konuştuk." dedi. Akben, Finans Masası'nda, aidatı olmayan kredi kartlarının talep görüp görmediğinin sorulması üzerine, kredi kartlarıyla ilgili limitlere kısıtlama getiren düzenleme getirildiğini hatırlattı.

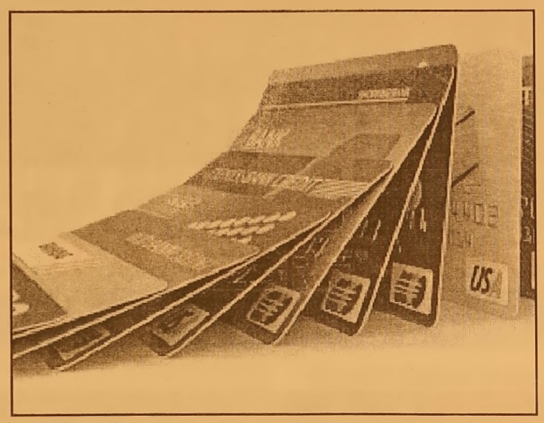

NE OLMUŞTU?

BDDK kredi kartı ve nakit çekimlerinde taksit sayısını 1 Ocak 2014'ten itibaren 9 ayla sınırlandırdı. Telekomünikasyon, gıda ve akaryakıtta taksit uygulamasını kaldırdı. Altın için de kalkan taksit, uygulamanın başlamasından 10 ay sonra geri geldi. Tüketiciler kredi kartına 4 taksit ile altın alabiliyor. Burada daha çok tüketicilerin borçlanmasını kontrol altına almanın amaçlandığını anlatan Akben, bununla tüketicinin kendi gelirinin çok üzerinde bir borçlanmaya gitmemesinin ve birtakım sıkıntılar yaşanmamasının istendiğini ifade etti. Akben, limitleri daha düşük, bir bedel ödenmeyen "temassız kart"lara, düşük limitler nedeniyle talebin sınırlı olduğunu söyledi. Kredi kartlarındaki borçlanma ve taksit sayısı azaltıldığında hacmin daraldığına dikkati çeken Akben, şöyle devam etti: "Şimdi biz burada bunları kontrol altına aldığımızı düşündük ama bunun yanında bu defa kredi kartı kullanmadan başka alanlarda borçlanmalar başladı. Bu çek, senet veya diyelim ki mobilyacı, beyaz eşyacı kendi taksit yapıyor. Bu defa şöyle bir şeyle karşılaşıyoruz, en az eskiden bunları görerek yönetebiliyordunuz, şu anda yönetiminiz dışına çıkıyor. Bireylerin ne kadar borçlandıgı ayrı bir çalışma konusu o. Regülatör olarak ne kadar çok bilgiye sahipseniz, yönetimi daha doğru yapabiliyorsunuz. Bu defa onu düşünüyoruz. Acaba oradaki borçlanmanın ölçüleri nedir?" Bu konuda esnetme düşünülüp düşünülmediğinin sorulması üzerine Akben, "Esnetme diyemem şu anda. Onu bir Finansal İstikrar Komitesi kararı ile yapmıştık. Ancak o kararın yine oradan çıkması lazım, orada bir rakamları, gecikme oranlarını ortaya koymamız lazım." şeklinde konuştu. Bir ülkenin milli gelir seviyesi, refah seviyesi yükseldikçe kredi kartlardaki, bu tür borçlanmalardaki sorunların da azaldığına dikkati çeken Akben, refah payı azaldıkça, gelirde düşme oldukça, eskiden yaşanılan refahın borçlanmayla sağlanmaya çalışıldığını söyledi.

'Gemlik Körfez' www.gemlikkorfezgazetesi.com

GEMLİK REHBERİ

GEREKLİ TELEFONLAR	
İtfaiye	110
Polis İmdat	155
Jandarma İmdat	156
Jandarma K.	513 10 55
Polis Karakolu	513 18 79
Gar. Kom.	513 12 06
KAYMAKAMLIK	
Kaymakamlık	513 10 51
C.Savcılığı	513 10 53
C.Savcı Yrd.	513 29 54
Emniyet Müd.	513 10 28
ULAŞIM	
Pamukkale	612 00 26
DENİZ UÇAĞI	616 66 13
Pegasus Akmis Seyahat	616 63 62
METRO	613 12 12
Aydın Turizm	613 20 77
Süzer Turizm	612 10 72
Kanberoğlu-Esadaş	614 46 48
Anıtur	614 47 71
Kamil Koç	612 01 63
HASTANELER	
Devlet Hastanesi	517 34 00
Sahil Dev. Hast.	513 23 29
Mer.Sağ.Ocağı	513 10 68
Tomokay Tomografi	513 65 29
Konur Tıp Mrk.	514 80 88
TAKSİLER	
Körfez Taksi	513 18 21
Çınar Taksi	513 24 67
Güven Taksi	513 32 40
Gemlik Taksi	513 23 24
Manastır Taksi	517 33 94

RESMİ DAİRELER	
Telefon Arıza	121
UEDAŞ ARIZA	186
UEDAŞ İşletme	513 45 03
Statyum	514 00 95
Orm.Böl.Şef.	513 12 86
Milli Eğt. Md.	513 11 74
Halk Kütüphane	513 13 53
Askerlik Şb.	513 10 57
Karayolları	513 13 08
Liman Baş.	513 11 33
Mal Müd.	513 10 95
Nüfus Md.	513 37 42
Özel İd. Md.	513 15 07
Tapu Sicl. Müd.	513 14 14
Müftülük	513 13 64
Gümrük Md.	524 85 86
Ver. Dairesi Md.	513 10 92
İlçe Tarım Müd.	513 10 45
İlçe Seç. Md.	513 77 73
Halk Eğitim Müd.	513 18 46
İŞ-KUR	513 71 66
BELEDİYE	
Santral	513 45 21 -23
Başkanlık	513 45 20
BUSKİ	514 57 96
İtfaiye	513 23 25
Muhasebe Md.	513 45 21-182
Yazı İşl. Md.	513 45 21-111
Su Arıza	Yalnız 185

DENİZ OTOBÜSÜ	
Bursa	256 77 84
Mudanya	544 30 60
Yenikapı	(212) 516 12 12
Yalova	(226) 811 13 23
İDO İmam Asian Dinlenme Tes.	513 23 94
VAPUR - FERİBOT	
Yalova	(226) 814 10 20
Topçular	(226) 363 43 19
Eskihisar	(262) 655 60 31
OTOBÜS	
Şehirlerarası	261 54 00
Otobüs Terminali	(18 Hat)
DAĞITICILAR	
GEMDAŞ	513 29 29
Aygaz	513 12 95
Habaş	513 16 37
Mogaz	513 75 58
Ergaz	513 88 43
Milangaz	513 22 59
Habaşgaz	513 45 46
Yeni Likitgaz	513 65 00
BP Gaz	514 59 81
Bütünler Likitgaz	514 80 00
Akçagaz	514 88 70
Totalgaz	514 17 00
Akcan Petrol	513 10 79
MAR-PET	513 30 33
Tuncay Otogaz	513 16 45
Boyza Petrol	513 01 03

Gemlik Körfez
GEMLİK'İN İLK GÜNLÜK SİYASİ GAZETESİ
YEREL SÜRELİ YAYIN
YIL : 42 SAYI : 5257
FİYATI : 50 Kr. (KDV Dahil)
Sahibi : Serap GÜLER
Sorumlu Yazı İşleri Müdürü : Kadri GÜLER
İstiklal Cad. Bora Sok. No:5/A
Tel : 513 96 83 GEMLİK
korfezofset@hotmail.com
Yönetim ve Basım Yeri :
GÜLER AJANS
Matbaacılık-Yayıncılık-Reklamcılık Tesisi
İstiklal Cad. Bora Sok. No:5/A GEMLİK
(Dini bayram Günleri ve Pazar günleri yayınlanmaz)

GEMLİK SİNEMA GÜNLÜĞÜ
VENÜS SİNEMASI
ant-man(3d türkçe): 11:30-14:00-16:00-18:00-20:00
kağıttan kentler: 11:30-13:30-17:.30-20:00
siccin 2: 15:30
kanlı tatil: 12:00-14:00-15:45-17:30-20:00...
513 33 21

YİĞİT İNŞAAT
YAPI MALZEMELERİ LTD.ŞTİ

Üstün organizasyon yapısı ve profesyonel kadrosu, deneyimli, yenilikçi, dinamik ve yaratıcı özelliklerimizle ticaretin ve hizmetin temelini oluşturan işbirliği doğrultusunda geliştirdiğimiz etkili iş modelleriyle yolumuza BAŞARIYLA DEVAM EDİYORUZ...

BANYO & MUTFAK
SERAMİK
CAM MOZAİK
VİTRİFİYE
BANYO DOLAPLARI
LAMİNAT PARKE
KOMBİ - RADYATÖR
BOYA ve KABA
İNŞAAT MALZEMESİ
ISI VE SU YALITIM ÜRÜNLERİ
SIHHI TESİSAT ÜRÜNLERİ

ADLİYE BİNASI ALTI YENİ PAZAR CAD. NO : 98
TEL : 0 224 514 31 64 FAX : 0 224 513 90 41 - GEMLİK

MİLTON
DÜĞÜN SALONU

GEMLİK KÖRFEZİ'NİN DENİZLE BİRLEŞTİĞİ MÜTHİŞ MANZARADA YENİLENEN YÜZÜMÜZLE EN GÜZEL ANLARINIZI YAŞATMAK İÇİN VARIZ

Pasta - Meşrubat - Çerez
Piyanist + Dj Performans
Saten Sandalye Giydirme
Nikah Masası - Volkan gösterisi

2016 yılı REZERVASYONLARIMIZ BAŞLAMIŞTIR

İnternetten Canlı Yayın- Sahne - Işık gösterisi
Servis ve ekipmanlar - Sürpriz gösteriler

www.gemlikmilton.com
facebook/miltondugun
plus.google.com/miltondugun
HÜKÜMET KONAĞI KARŞISI
TEL : 513 10 71 GEMLİK

ELİT OTEL

KUMLA'DA HİZMETİNİZDE

- ÖZEL HAVUZ
- OTOPARK
- KLİMALI ODALAR
- ÇOCUK PARKI
- SICAK SU

YENİLENEN YÜZÜMÜZLE 7/24 HİZMET

- HAVUZ BAŞI PUB CAFE
- DÜĞÜN - NİŞAN VE
- DOĞUM GÜNÜ
- ORGANİZASYONLARI

KİLO İLE KÖFTE - ET ŞARKÜTERİ
KAHVALTI - ÇORBA - ZEYTİN - ZEYTİNYAĞI VE TURŞU ÇEŞİTLERİ BULUNUR

MEMNONİYET, KALİTE VE UYGUN FİYAT BİZDEN, KEYFİNİ ÇIKARMAK SİZDEN.

Armutlu Yolu Üzeri Küçük KUMLA
Rezervasyon Tel : 0 224 538 70 10

7/24 HİZMET

Kuruluş:1973

Gemlik Körfez

GEMLİK'İN İLK GÜNLÜK SİYASİ GAZETESİ

26 Ağustos 2015 Çarşamba www.gemlikkorfezgazetesi.com 50 Kr.

FATURA - SEVK İRSALİYESİ - TAŞIMA İRSALİYESİ - GİDER MAKBUZU
TAHSİLAT MAKBUZU- DAVETİYE - TAKVİM - KİTAP - DERGİ - İLAN-
CİLT YAPIMI - REKLAM - MADALYA - KUPA - PLAKET

Gülen ajans

İstiklal Cad. Bora Sok.
Bakır Apt. Altı No: 5/A GEMLİK
Tel : 0 224 513 96 83

Ak Saray'ın atları Gemlik'ten

Cumhurbaşkanlığı Külliyesi'nde, konuk devlet başkanlarının karşılanması esnasında düzenlenen A tipi resmi törenlerde boy gösteren Kara Kuvvetleri Süvari Birliği'nin kullandığı "Gemlik" ve "Frieslan" ırkı atlar, Gemlik Askeri Veteriner Okulu ve Eğitim Merkezi'nde özel olarak yetiştiriliyor.

Güne Bakış

Kadri GÜLER
kadri_guler@hotmail.com

TERÖR. SEL VE SİYASET

Bir yanda terör, bir yanda sel felaketi, öte yanda seçim derdine düşen siyasiler...

Doğa kendine karşı koyana ve yapısını bozana öyle tokat atıyor ki, acısı büyük oluyor.

AKP hükümeti, Karadeniz kıyılarında doğanın doğal akışını bozmak için tüm akarsulara termik santrallar kurduruyor.

Dozerler ormanları yok ediyor, doğa tahrip ediliyor. *Devamı sayfa 4'de*

Gemlik Askeri Veteriner Okulu ve Eğitim Merkezi bünyesindeki At Üretim ve Eğitim Tabur Komutanlığında 4 yaşına kadar bakılan atlar, Kara Harp Okulu Atlı Spor Eğitim Merkezi Komutanlığındaki eğitimlerinin ardından ilgili birliklere sevk edilirken, Türk Silahlı Kuvvetlerini (TSK), Binicilik Federasyonu tarafından düzenlenen yarışlarda da temsil ediyor. "Gemlik" ve "Friesian" ırkı atları, her şart ve koşulda görev yapabilmeleri ve suya alıştırılmaları için Askeri Veteriner Okulu ve Eğitim Merkezine ait arazinin Marmara Denizi'ne olan kıyısında koştur duklarını anlatan Tabur Komutanı Binbaşı Kadir Çelik, "Gemlik atı"ndan bugüne kadar 175 birey üretildiğini söyledi.

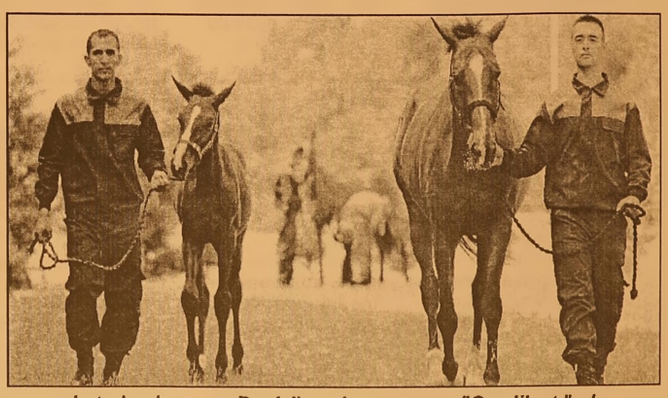

Haberi sayfa 2'de

ÖZEL AYKENT İLKÖĞRETİM OKULU 2002 GEMLİK

ÖZEL AYKENT İLKÖĞRETİM OKULU

"Aykent ile hedeflerinize doğru"

2015-2016 eğitim ve öğretim yılı için kayıtlarımız devam ediyor

Gemlik- Orhangazi yolu 2. Km
Umurbey Paşabahçeler Mevkii
Tel : 513 50 84 GEMLİK
www.aykentilkogretim.k12.tr

Deneyimli kadromuz ve çağdaş eğitim anlayışıyla sizlere en yakın özel okuluz

4 YAŞ	7.250
5 YAŞ	7.800
1. SINIF	10.000
2. SINIF	12.300
3. SINIF	12.300
4. SINIF	12.300
5. SINIF	12.300
6. SINIF	12.300
7. SINIF	12.300
8. SINIF	12.300

NOT : Ücretlerimize EĞİTİM-ÖĞRETİM, YEMEK, SERVİS ve KDV dahildir.

OKULUMUZUN YETİŞTİRDİĞİ ÖĞRENCİLER;

Hoşgörülüdür, çalışmalarını planlar ve uygular, evrenseldir, çağa ayak uydurmasını bilir, yeniliklere açıktır, süreç odaklıdır, paylaşımcıdır. Her zaman özveri ile çalışır, vefakardır, dostlarını asla unutmaz, sürekli eğitim ilkesi ile hareket eder, kararlı ve tutarlıdır, kendi kararlarını verir ve uygular, özgüveni tamdır. Her yerde ve her ortamda kendini ispatlar, engel tanımaz, "BAŞARACAĞIM" der ve başarır.

Gemlik Körfez
GEMLİK'İN İLK GÜNLÜK SİYASİ GAZETESİ

Ak Saray'ın atları Gemlik'ten

Cumhurbaşkanlığı Külliyesi'nde, konuk devlet başkanlarının karşılanması esnasın da düzenlenen A tipi resmi törenlerde boy gösteren Kara Kuvvet leri Süvari Birliği'nin kullandığı "Gemlik" ve "Friesian" ırkı atlar, Gemlik'te özel olarak yetiştiriliyor. Gemlik'teki Askeri Veteriner Okulu ve Eğitim Merkezi bünye sindeki At Üretim ve Eğitim Tabur Komu tanlığında 4 yaşına kadar bakılan atlar, Kara Harp Okulu Atlı Spor Eğitim Merkezi Komutanlığındaki eğitimlerinin ardından ilgili birliklere sevk edilirken, Türk Silahlı Kuvvetle rini (TSK), Binicilik Federasyonu tarafından düzenle nen yarışlarda da temsil ediyor.

TSK'ya yüksek nitelikli "at terbiyesi, engel atlama, üç günlük yarışma ve atlı daya nıklılık" müsabaka larına katılabilecek özellikteki "binek atları" ile temsil görevlerini icra edebilecek "tören atları"nın yetiştirildiği At Üretim ve Eğitim Tabur Komutanlığı, kapıların açtı.

At Üretim ve Eğitim Tabur Komutanlığında, 0-2 yaşlarında ki taylara, atların in sanlara güven duygu sunu oluşturmak ve geliştirmek için "insana alıştırma, itaat ve başlangıç" eğitimiyle başlayan zorlu eği tim süreci, 2-3 yaşındakilere "tay geliştirme", 3-4 yaşın dakilere de "yüksek binicilik ve top çek me" eğitimleriyle sürüyor.

Kapalı manejde (at eğitimi ve bu eğitimin yapıldığı yer) uzman eğiticilerinin gözeti minde çılbır, kulvar ve jimnastik eğitimlerine tabi tutulan atlara, açık ve kapalı alanda ulusal ve uluslararası başarılara sahip eğiticiler tarafından binicili engel atlama eğitimleri veriliyor. Günde iki kez 45'er dakika tımar edilen atların ayak tırnakları ise 45 günlük periyot larda kayar (hayvanla rın eskiyen nallarının çivilerini değiştirme) ve çakım işlemlerine tabi tutuluyor, bakımları titizlikle gerçekleştiriliyor.

Burada 4 yaşına kadar temel eğitimle rini başarıyla tamamlayan atlar, daha son ra Kara Harp Okulu Atlı Spor Eğitim Merkezi Komu

tanlığına gönderiliyor. Gemlik ırkı atlar, buradan Cumhurbaş kanlığı Külliyesi'ndeki atlı tören kıtasının da aralarında bulunduğu ilgili birliklere sevk ediliyor.

Tabur Komutanı Bin başı Kadir Çelik, yaptı ğı açıklamada, Türk tarih sahnesinde çok önemli ve ayrıcalıklı yeri olan atların, ihti şamlı bir savaş aracı olarak kullanıldığını hatırlattı.

Çelik, teknolojinin gelişmesiyle atların daha çok sportif ve törensel amaçlı kulla nıldığını ifade ederek, *"At Üretim ve Eğitim Tabur Komutanlığı olarak TSK'ya yüksek nitelikli 'engel atlama, at terbiyesi, üç günlük yarışma, atlı dayanıklılık' atlarının yanı sıra tören ve temsil faaliyetlerinde kullanılan atları üret mekteyiz. Üretim sonrasında insana alıştırma ve itaat, başlangıç, geliştirme ve temel eğitimlerini verdikten sonra, atları görev yapacakları birliklere sevk etmekte yiz"* dedi.

"Gemlik" ve "Friesi an" ırkı atları, her şart ve koşulda görev ya pabilmeleri ve suya alıştırılmaları için Askeri Veteriner Okulu ve Eğitim Merkezine ait arazinin Marmara Denizi'ne olan kıyısında koştur duklarını anlatan Çe lik, *"Bu eğitim, atları mızı derin sulardan geçiş lere ve suya alıştırmak için yaptığımız bir eğitim. Deniz kenarın da atlarımızı bu şekilde suya alıştırmış olu yoruz"* dedi.

Türkiye Patent Ensti tüsünden (TPE) 13 Ocak 2002 tarihinde aldıkları "coğrafi işaret belgesi"yle Gemlik atı üretimine başladıklarını anlatan Çelik, *"Bugüne kadar 175 adet Gemlik atı ürettik. Gemlik atı, Türkiye'nin spor atı, Türk spor atı ırkıdır"* ifadelerini kullandı.

Çelik, eğitimlerini tamamlayan atları Kara Harp Okulu Atlı Spor Eğitim Merkezi Komutanlığına sevk ettiklerini, burada ulusal ve uluslararası yarışmalara iştirak eden atların çeşitli tören faaliyetlerinde de kullanıldığını belir terek, ayrıca Jandar ma Genel Komutan lığına da asayiş atı olarak buradan at gönderdiklerini bildirdi.

Cumhurbaşkanlığı Külliyesi'ndeki atlı tören kıtasının atları nın buradan gönderil diğini vurgulayan Çelik, *"Cumhurbaş kanlığı devlet töreninde kullanılan atların büyük çoğunluğu At Üretim ve Eğitim Tabur Komutanlığı tarafın dan üretilen Gemlik ve Friesian ırkı atlardan oluşmak tadır. Bu törenlerde çoğunlukla kendi ürettiğimiz atları kullanıyoruz"* dedi.

Binicilik faaliyetle rinde yurtdışına bağımlılığı azaltmak ve Türkiye'de yüksek nitelikli milli bir at ırkı oluşturmak amacıyla "Gemlik atı"nın üretim çalışmalarına 1999 yılında başlandı.

Türkiye Patent Enstitüsü (TPE) tarafından "coğrafi işaret belgesi" 13 Ocak 2002'den geçerli olmak üzere tescil edilen "Gemlik atı"n dan bugüne kadar 175 birey üretildi. Her atın, üretilmesinden itibaren doğumu, yetiştirilmesi ve temel eğitimlerinin verilmesi seviyesine kadar atçılık kültürünün tüm safhalarının uygulan dığı At Üretim ve Eğitim Tabur Komu tanlığı, "Türkiye'nin sistemli bir şekilde sporcu atı yetiştiren ve eğiten tek kurumu" konumunda bulunuyor

Genç kızın tokat krizi

Çalıştığı yerde erkek çalışan tarafından çıkan tartışmada tokatla nan genç kız sinir krizi geçirdi.

Olay önceki gün saat 13.oo sıraların da Demirsubaşı Mahallesinde bulunan bir işyerinde meydana geldi.

Öğrenildiğine göre, adını öğrene mediğimiz 14-15 yaşlarında genç bir kız, Demirsubaşı Mahallesi Foto Şen Karşısındaki Çınar Ağacı altında sinir kirizleri geçirerek ağlamaya başladı. Çevreden geçen araçlardan inenler, genç kızı sakinleş tirme çalışmalarına karşın genç kız kendine gelemedi. Erkek kardeşi de yanında olan genç kızın bu durumu emniyete bildirildi. Olay yerine gelen polisler, genç kızı sakinleştirmeye çalışırken, ağlayan kız "Bir erkek bayana nasıl vurur, nasıl tokatlar" diye haykırdı.

Olayın kızın çalıştığı büroda meydana geldiğini öğrenen polis, genç kızın tokatlayan şahıstan şikayetçi olması üzerine,

işyerine giderek genç kızı tokatlayan çalışanı gözaltına alarak karakola götürdü.

Sinir krizleri geçiren genç kız daha sonra polis nezaretinde Muammer Ağım Devlet Hastanesine sevk edilerek, rapor aldı. Olayla ilgili soruş turma başlatıldı.

Karikatürist, fotoğraf sanatçısı ve tiyatro oyunculuğu ile sanatta 45.yılını tamamladı..

KEMAL AKKOÇ'UN 45. SANAT YILI KARİKATÜR SERGİSİ AÇILIYOR

Gemlik Lisesi eski öğretmenlerinden, karikatürist Kemal Akkoç'un 45. Sanat Yılı Özel Karikatür Sergisi bugün saat 18.00'da Heykel Ressam Şefik Bursalı Sanat Galerisi üstündeki açık hava galerisinde açılacak.

Kemal Akkoç, öğretmenliği sırasında karikatür ve fotoğraf sanatına başlamış, aynı zamanda tek kişilik tiyatro oyunları da sahnelenmişti. Birçok ödülü bulunan karikatürist, fotoğraf sanatçısı ve tiyatrocu Kemal

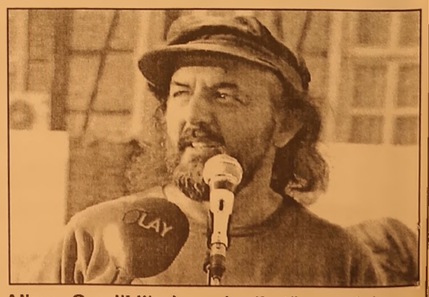

Alkoç, Gemliklilerin de 45.sanat yılı özel karikatür sergisine katılmasını istedi.

Polisim' Diyen Dolandırıcıya Poşetle 50 Bin Liralık Altın Verdi

Bursa'nın Mustafakemalpaşa ilçesinde, telefon da 'polis' oldu ğunu söyleyen şahsa inanan bir kişi 50 bin lira değerindeki altınları poşetle teslim etti. Olay, Orta Mahallede meydana geldi. K.T. isimli şahıs, kendisin telefonla arayıp polis olduğunu söyleyen şahsa inandı. Dolandırıcının evdeki altınları poşete doldurup parktaki arca bırakmasını istediği şahıs, söylenenin yaparak 50 bin lira değerindeki altınları poşetle araca bıraktı. Daha sonra dolandırıldığını anlayan şahıs, polise başvurdu

Tinerciler 3 aracı yakıp kaçtılar

Bursa'da, bir aracın içinde tiner çektiği belirtilen 2 kişi, otomobilin yanma sına neden oldu. Kısa sürede büyüyen alevler üç aracı kül etti. Son anda araçtan çıkarak kurtulan tinercilerin kaçışı ise güvenlik kamerasına yansıdı. Olay, merkez Osmangazi ilçesi Yeşilova Mahallesinde meydana geldi. Hurda bir aracın içinde tiner çektiği iddia edilen 50 yaşlarındaki Ömer T. ile ismi öğrenilemeyen bir genç, aracın yanmasına sebep oldu. Alevler kısa sürede bitişikte bulunan Muhammed Selçuk'a ait 16 LE 114 plakalı minibüs ile 34 ZK 2054 plakalı bir başka araca sıçradı. Üç araç alev topuna döndü. İtfaiye ekiplerinin söndürdüğü araçlar tamamen kullanılamaz hale geldi.

TİNERCİLER DAHA ÖNCE DE OTOMOBİL YAKMIŞ

Aracının yanması karşısında büyük şaşkınlık yaşayan Muhammed Selçuk, "Nasıl olduğunu bilmiyorum. Yakmışlar arabayı. Arabayı sabah park ettim. Ben iş yerinde çalışıyordum. Araba yanıyor dediler koşa koşa geldim. Kendi aracımdı. Ben oto tamircisinde çalışı yorum." diye konuştu. Vatandaşlar ise bölgenin tinerciler den geçilmediğini, daha önce de bir otomobilin tinerciler tarafından yakıldığını dile getirdi. Bu arada, araçların yanması ve iki tin-ercinin son anda araçtan inerek kaçması çevrede bulunan bir işyerinin güvenlik kame rasına yansıdı. Görüntülerde, dumanların yükselmesi ile kendini araçtan dışarı atan genç hızla olay yerinden uzaklaşırken, yaşlı adamın hiçbir şey olmamış gibi araçtan çıkarak sakin sakin sigara içerek uzaklaştığı görülüyor. Şahısların çıkmasından kısa bir süre sonra alevler araçları teslim alıyor. Otoparkta bulunan birçok araç ise sahipleri tarafından hızla alınarak yanmaktan kurtarılıyor.

Tüp bomba gibi patladı

Bursa'da bir evdeki tüpün bomba gibi patlaması sonucun da ikametin çatı katında çıkan yangın kısa sürede söndürüldü. Olay, merkez Osmangazi ilçesi Soğanlı Mahalle si'nde meydana geldi. İddiaya göre, bir ikametten tüp patladı. Patlamanın etkisiyle ikametin çatı katında yangın çıktı. İhbar üzerine olay yerine gelen itfaiye ekipleri yangına müdahale etti. Ekipler, yangını 1 saatlik çalışmanın ardından söndürdü

Karton yüklü kamyon küle döndü

Bursa'da, tavuk çiftliklerine yumur ta kolisi taşıyan kamyon alev to puna döndü. Olay saat 16.30 sıralarında Bursa'nın Karacabey'in İkizce kırsal mahallesi yakınlarında meydana geldi. Edinilen bilgiye göre, Bursa'daki tavuk çiftliklerine yumurta kolisi getiren H.K., 45 KN 750 plakalı kamyonu ile Bandırma'dan yola çıktı. İkizce yakınlarına gelen H.K., kamyo nun kasasından dumanların yükseldiğini fark etti. Aracını yolun kenarına çeken H.K., kendi imkanları ve çevredekilerin yardımı ile aracını saran alevlere müdahale etmek istedi. Olay yerine gelen itfaiye ekipleri kamyonu söndür meyi başarsa da araç kullanılmaz hale geldi.

ÖZEL DİREKSİYON DERSİ VERİLİR 0 531 260 79 93

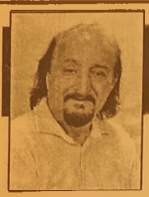

Güne Bakış

Kadri GÜLER
kadri_guler@hotmail.com

TERÖR. SEL VE SİYASET

Bir avuç doğa sever her yerde bu katliama karşı çıkıyor.

Artvin ilimiz de bunlardan biri.

Artvin doğal yapısı olarak çok dar bir alana sıkışmıştır.

Yamaçlara kurulan şehir alttan geçen nehire tepeden bakıyor, ama dere yataklarına yapılan evler önceki gün yağan yağmurdan sonra yağmurun sele dönüşmesi ardından faciayı da getirdi.

8 ölü.

Biz bu filmi daha önce de birçok kez izledik.

Ama ders çıkaramadığımız belli oluyor.

İstanbul Azmaz Ağa Deresi faciası unutulmuşa benzer.

Dere yataklarına yapılan, ovalarda yumuşak zeminlere yapılan konutlar bir gün ya selden, ya da depremden yerin dibine gömülür.

Türkiye bir yandan şehitlerine yanarken, bir yandan sel felaketiyle göz göre göre ölenler dursun, Cumhurun başı seçim istiyor.

TBMM başkanı ile yaptığı görüşmeden sonra sayın Erdoğan seçim kararı aldı.

Koalisyonun kurulmayacağı işin başından belliydi.

Başbakan Davutoğlu'na hükümet kurma yetkisi verildikten sonra CHP ile yapılan 1 aylık görüşmelerde gündeme hükümet 4 yıllık hükümet kurma gelmemiş.

Erken seçim hükümeti kurulması talepleri iletilmiş.

Bu nedenle, 7 Haziran seçimlerinin sonuçlarını içine sindiremeyen Ak Saray, sonuçların değişeceğini sandığı yeni bir erken seçimi başından işaret etmişti.

Gerisi formalite, hukuk yerini bulsun görüşmeleri.. Işareti alan Yüksek Seçim Kurulu hemen işareti aldı ve Kasım ayında erken seçimi yapabileceklerini duyurdu.

Bir yanda acı, bir yanda Saray sevdası.

Tek adam olma hülyası...

Analar ağlamasın diye yola çıkanların geldikleri noktaya bakın.

Bu işin baştan böyle sonuçlanacağı belliydi.

Teröristlerle masaya oturduğunda sonuç alamazsın.

Alamadılar.

Ama oyunun bozulmasına neden de oldular.

7 Haziran da aradıklarını bulamayınca, PKK ya yüklenmeye başladılar. Terörü azdırdılar.

HDP'yi halkın gözünden düşürüp onları baraj altına atıp, yapılacak seçimlerde kürt oylarını alarak başkanlık sistemini getirmenin planları bunlar.

Halk kör değil ki.

2.5 yıl barış diyeceksin, akil adamlar icat edip halka barışı anlattıracaksın, parlamentoyu devre dışı bırakıp, bu işi kendi başına çözmeye kalkacaksın.

Ne oldu barışa.

PKK AKP'nin ve Sarayın oyununa geldi.

Barış yerine 35 yıldır süren ve bir sonuç alamadıkları savaşa devam dediler.

Tayyip Erdoğan'ın blöfüne 'hayır' diyemediler.

Kalleş saldırılarını sürdürüyorlar.

Böyle bir ortamda seçime giden bir ülkeyiz.

Dolar fırlamış 3 liraya, ekonomi durmuş, millet borçlarını ödeyemiyor, kriz kapıya dayanmak üzere kimin umurunda.

Önemli olan Ak Saray'a Başkan seçilip, tüm yetkileri elinde toplama sevdası, ölen ölür, kalan sağlar bizim diyorlar.

Halk bunları görüyor ve sandıkta cevabına verecek.

Aynı 7 Haziran'daki gibi...

Kaymakam Altıntaş; "Gemlikspor'a sürekli kaynak gerekiyor"

Gemlikspor Yönetimi ve Gemlikspor Ar-Ge çalışma grubu, Gemlik Kaymakamı Mustafa Altıntaş'ı makamında ziyaret etti. Ziyaret esnasında Ar-Ge proje sorumlusu Şükrü Deviren, çalışma grubu tarafından hazırlanan projeleri kaymakama sundu. Altyapı hamlesi ve farklı branşları da içeren projenin Gemlik'in sporda geleceğine büyük katkı olacağının da altını çizdi.

Kaymakam Altıntaş; *"Gemlik'te çok sayıda spor kulübü var. Hepsinin bazı hakları olmalı ama Gemlikspor'u ayrı tutmalıyız. Gemlik spor'a sürekli gelir gerekiyor. Diğer illerde, otopark, Pazar yerleri ve benzeri gelirler bu şekilde aktarılıyor. Gemlikspor'un burada sabit kaynağı var mı bilmiyorum. Gemlikspor'a hep beraber destek olmalıyız"* dedi.

Kulüp Başkanı Cumhur Aydın Gemlikspor'un sürekli gelirinin olmadığını ifade ederek başladığı konuşmasında; *"Biz kulübü gönüllü olarak almamış olsak, zaten Kaymakamlığa devredilecekti. Gemlikspor, sadece bizlerin değil, Gemlik'in sembolüdür. Yakalayacağı her başarı, doğrudan Gemlik'i ilgilendirecektir. Önceliğimiz transferlerimizi tamamlamak. Sezonu açtık, çalışmalara başladık. Kamp dönemine kadar transferde son noktaya gelmek lazım"* dedi.

Altıntaş; "Gemlikspor'a can suyu lazım" Kaymakam Altıntaş, Gemlikspor'a ilk etapta can suyunun gerektiğini, sonraki sorunların halledilmesinin daha kolay olduğunu da ifade etti. Gemlik'in çok sayıda dinamiğini harekete geçirmenin de önemine değinen Altıntaş, Gemlik Belediyesi ile de sürekli kaynak için protokol görüşmelerinin yapılmasının faydalı olacağını söyledi.

KAYIP

BAKTAT GIDA San. ve Tic. Ltd. Şti'ne ait olan Bursa Gıda Mühendisliği Odasından almış olduğum, Belge No: 2011/16/35, Belge Tarihi : 07,09,2011, Sözleşme Tarihi : 07,09,2011, Geçerlilik Tarihi : 07,09,2014 olan İstihdamı Zorunlu Personel Onay Belgem kaybolmuştur. Hükümsüzdür. BANU ARSLAN (SUNAR)

KAYIP

ADIMA BASTIRMIŞ OLDUĞUM AŞAĞIDAKİ SIRA NUMARALI YAZILI TAŞIMA İRSALİYESİ CİLTLERİM KAYBOLMUŞTUR. HÜKÜMSÜZDÜR.

TAŞIMA İRSALİYESİ	SERİ A	43201-44200	20 CİLT
TAŞIMA İRSALİYESİ	SERİ A	56001-57000	20 CİLT
TAŞIMA İRSALİYESİ	SERİ A	63751-65250	30 CİLT
TAŞIMA İRSALİYESİ	SERİ A	3951-4050	2 CİLT
TAŞIMA İRSALİYESİ	SERİ A	4201-4300	2 CİLT
TAŞIMA İRSALİYESİ	SERİ A	4351-4400	1 CİLT
TAŞIMA İRSALİYESİ	SERİ A	4601-4650	1 CİLT

NURDOĞAN DUMAN

FORKLİFTÇİ
Gemlik'te ikamet eden, askerlikle ilişiği olmayan forklift operatörü aranıyor.
ŞÖFÖR
Gemlik veya Orhangazi'de ikamet eden askerlikle ilişiği olmayan Kamyon veya Çekici şöförü aranıyor.
Tel: 514 00 60

SPOR KÖŞESİ

Haydar YİĞİT

SPORDA BAŞARI

Gemlik çok karışık bir yerleşim yeri. Türkiye sınırları içerisinde yaşayan her türlü toplumdan insanı barındırır. Ben, Gemlik'e elli beş yıl önce geldiğimde nüfusumuz on bin civarında idi.

Bu gün ilçe nüfusu yüz binin üzerinde gözükmektedir.

1965 yılında yerleşim Balıkpazarı merkezli olup, sahil kısmında evler vardı. Ovanın doğusuna doğru tek tük ev bulunurdu.

Bugün bakıyoruz binalar ovanın büyük bir kısmını doldurdu.

O zamanlar halk geçimini tarım ve balıkçılıktan sağlıyordu.

Tarımın ana maddesi Zeytincilik gözüküyordu. Gemlik ihtiyacı olan sebze ve meyveyi ovasından sağlıyordu.

Hatta fazlasını yakın illere gönderip para kazanıyordu. Gemlik'te yapılan her türlü organizasyonlarda katılım son derece fazlaydı.

Sebebi o zamanlar Gemlik halkı fazla karışık değildi.

Sanayileşme ile birlikte büyük göçlere maruz kaldık.

Yerli halk nüfusu hızla azaldı. Dışarıdan gelenler kalabalıklaştı. Toplum dejenere oldu.

Gemlik adına yapılan bir sürü organizasyonlarda sahiplenme azaldı. Sosyal dernekler ve sosyal aktiviteler hep dışlandı. Sayıları hızla düştü. Sadece kazanmayı amaçlayan bir toplum olduk.

Spor kitleleri birbirine bağlayan en önemli araçlardan biridir. Ama Gemlik olarak biz sporda bile aynı çatıda birleşemiyoruz. Birbirlerimizin iyiliğini istemiyoruz. Gizli gizli birbirimizin kuyusunu kazıyoruz.

Yapılan güzel şeylerin bile arkasından dedikodu yapıyoruz.

Aynı menfaat çatısı altında birleşemiyoruz. Durum böyle olunca sporda maalesef çok geri kalmış durumdayız.

Acaba diyorum sebebi karışık toplum oluşumuzdan mı?

Bugün ilçe sınırları içerisinde 8 futbol takımımız var. Hepsinin de sorunları mali kökenli. Genel toplamda bin beş yüz gence hizmet veren 8 kulüp. Azımsanmayacak bir rakam. Diğer branşları da saysak rakam üç bin civarında.

Bu kulüpler üç bin genci spor yaptırıyor.

Nüfusu yüz bini geçmiş bir Gemlik'ten yıllardır bir profesyonel takım çıkaramadık. Sebebi karışık toplum oluşumuzdandır.

Önceki yıllarda birinci ligde oynamış bir sürü sporcumuz çıkmıştır. Bugüne bakım profesyonel sporcumuz yoktur. Bu gün Gemlik sporumuz BAL liginden profesyonel lige çıkmaya çalışmaktadır. Ama yüz bin nüfusunu aşmış Gemlik'ten destek yok denecek kadar az. Bu bir utanç vesilesidir. Ama anlayana Gemlik'imizi yönetenler artık ağabeylik yapma zamanınızdır. Lütfen yardımcı olun.

Sıcaklıklar artacak

Sıcaklıklar, yağmurla birlikte birkaç derece düştü. Ancak önümüzdeki günler de sıcaklıkların yeniden artacağı bildirildi. Marmara, Karadeniz ve Doğu Anadolu'daki yağışlı hava etkisini kaybederek sadece Doğu Karadeniz'de görülecek. Güney bölgeler için cumaya kadar aşırı sıcak uyarısı yapıldı. İstanbul'da sıcaklık yağmurla birlikte 28 dereceye indi. Bugün görülecek yağmur, yerini güneşli ve az bulutlu havaya bırakacak. Sıcaklık perşembe ve cuma günü 32 dereceye kadar çıkacak. Önümüzdeki hafta sonuna kadar bölgelerimizde hava durumu şöyle olacak: 25-26 Ağustos: Karadeniz kıyıları ile Doğu Anadolu yağmurlu, diğer bölgeler açık ve az bulutlu geçecek. Bursa'da ise sağanak yağış bekleniyor. 4 gün boyunca parçalı bulutlu ve sıcaklık ortalama 30 derece civarında seyredecek.

EFENDİOĞLU MERMER SAN. TİC. A.Ş.

ŞİRKETİMİZ BÜNYESİNDE ÜRETİM DEPARTMANINDA ÇALIŞTIRILMAK ÜZERE VASIFSIZ BAY VE BAYAN ELEMANLAR ALINACAKTIR.

BAY ELEMANLARIN ASKERLİĞİNİ YAPMIŞ OLMASI VE MÜRACAATLARIN ŞAHSEN YAPILMASI RİCA OLUNUR

AÇMALAR MEVKİİ GEDELEK ORHANGAZİ / BURSA
TEL : 0 224 586 00 05

ELEMANLAR ARANIYOR

SERBEST BÖLGE YOLU VE MANASTIR'DAKİ HAYRETTİN AKCAN PETROL İSTASYONUNDA ÇALIŞMAK ÜZERE POMPA SATIŞ GÖREVLİLERİ, MARKET SATIŞ GÖREVLİLERİ VE OTO YIKAMA PERSONELİ ARANMAKTADIR.

İlgilenenlerin CAN ALIŞVERİŞ MERKEZİ'ne şahsen başvurmaları gerekmektedir.

BYEGM Bu gazete Anadolu'nun Sesi iPad-iPhone uygulamasında yayımlanmaktadır.

ELEMANLAR ARANIYOR

Deneyimli forklift operatörleri ve kepçe operatörleri alınacaktır.
Müracaat Tel : 0530 148 80 83

ELEMAN ARANIYOR

Firmamız bünyesinde çalışacak GIDA MÜHENDİSLERİ ve TEKNİKERLERİ aranıyor

Müracaatların CV ile birlikte şahsen yapılması rica olunur.

NAMLI ZEYTİNLERİ
Yalova Yolu 3. Km. Gemlik/BURSA
Tel : 0 541 416 26 54

KAŞEDE BEKLEMEK YOK

KALİTELİ KAŞELER
UYGUN FİYATLARLA
GÜN İÇİNDE TESLİM EDİLİR

GÜLER AJANS
MATBAACILIK - YAYINCILIK - REKLAMCILIK
İstiklal Caddesi Bora Sokak No : 5/A GEMLİK
Tel : (0.224) 513 96 83 Fax : 513 35 95

ELEMAN

Yemek ve temizlik işlerinden anlayan 35-45 yaş arası en az 2 yıl tecrübeli BAYAN eleman aranıyor.

AKRAN NAKLİYAT
Engürücük Köyü Çamlık Mevkii
Yeniköy Kavşağı Gemlik/Bursa
Tel 0 535 332 50 44

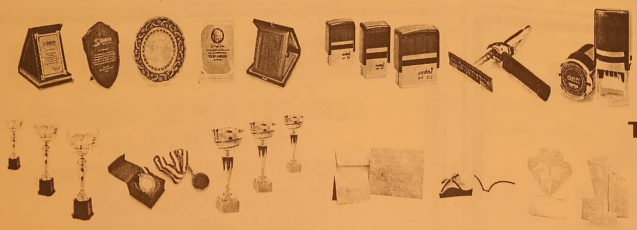

42 yıllık tecrübemiz ile hizmetinizdeyiz....

FATURA ●
SEVK İRSALİYESİ ●
TAŞIMA İRSALİYESİ ●
GİDER MAKBUZU ●
TAHSİLAT MAKBUZU ●
DAVETİYE ●
TAKVİM & KİTAP ●
DERGİ & İLAN ●
KARTVİZİT & KAŞE ●
EL İLANI & BROŞÜR ●
CİLT YAPIMI ●
İLAN & REKLAM ●
PLAKET & KUPA ●
MADALYA ●
NİKAH ŞEKERİ ●
BEBEK ŞEKERİ ●
HEDİYELİK EŞYA ●

Güler Ajans
MATBAACILIK YAYINCILIK REKLAMCILIK ORGANİZASYON VE TANITIM HİZMETLERİ

İstiklal Cad. Bora Sok. Bakır Apt. Altı No: 5/A
Tel : 0 224 513 96 83 GEMLİK

Gemlik Körfez
GEMLİK'İN İLK GÜNLÜK SİYASİ GAZETESİ

AYRINTI

Erhan İZGİ

AYVALIK'TAN KARŞI YAKA MİDİLLİ'YE (3)

Dünden devam

AYASOS:
(Agiasos)

Bir dağ köyü, doğal manzarası bir harika...

Agiasos köyü adanın güney tarafında ve görkemli Olympos dağının yamacına sırtını yaslamış, sanki çevreyi gözlüyor. Burayı ilginç kılan Kilisesi, yemyeşil doğası, geleneksel mimarisi ve bozulmamış kültürüyle insana heyecan veriyor. Bura halkı insana gerçekten çok sıcak davranıyor.

Köyün otantik yapısı adeta insanı büyülüyor. Burada yetiştirilen zeytin, kestane ve elma ağaçları dikkat çekmekte... Kestanenin kalitelı ve bol yetiştirilmesi nedeniyle burada kestane festivali de düzenlenmekteymiş.

Yeşillikler arasından geçerek köye ulaşıyoruz. Buranın ilginç özelliği tepede güzel bir kilisesi, hediyelik eşya satan küçük dükkânları ve daracık sokakları olması... Rehber tepedeki "Meryem Ana" kilisesine isteyen gider istemeyen gitmez diyor. İlk bakışta uzak gibi görünmesine karşın çıkışı insanı hiç yormuyor. Meryem Ana kilisesi bütün kiliselere benzemesine karşın zenginliğiyle dikkat çekiyor. Ikonlar, freskler, heykeller görülmeye değer.

Ev yapımı baklava satan bir dükkânın önünde Taşpınar'la yolumuz kesişti, dayanamayıp birer parça baklava alıp tadına baktık. Küçük çuvala benzeyen torbalar içinde elma ve armut satan köylüleri görüyoruz. Buraya gelen genelde Türkler olduğu için anlaşma sorunu yaşamıyorsunuz. Onlar birkaç Türkçe sözcük söylüyor, siz birkaç Rumca sözcük ... Sonra gülüp geçiyorsunuz. Bir köy kahvesinde oturuyoruz arkadaşlarla ve kahve diyoruz. Bayan garson soruyor: Sade, orta şekerli... Bu durum hoşumuza gidiyor. Türkçe konuşulması bizi mutlu ediyor.

Soğuk birer bardak suyla kahvelerimiz geliyor. Keyifle içerken çevremi gözlüyorum. Kadın erkek birlikteler... Çalışanlar da kadın erkek karışık dinlenenler de... Eşim tuvaleti soruyor. İçeri girip bakıyorum. Bay ve bayanlara ait tuvaletleri görünce gidiyoruz. Tuvaletler tertemiz, hem kadınlar hem de erkekler için ayrı ayrı... Bizim kahvelerde erkekler tuvaletine girersiniz burnunuzun direği sızlar asit kokusundan, bayanlara zaten yer yoktur. Bu da ilginç bir gözlem...

Hareket saatimiz geliyor, aracımıza doğru gidiyoruz. Yolda yeni koparılmış armutların fiyatını soruyoruz. 1,5 evro deyince bir köylü, almadan geçemiyoruz. Bir kilo alıp hemen yıkıyor ve yiyiyoruz. Rotamızı Petra'ya doğru çeviriyoruz.

Yolculuğumuz sırasında rehberimiz papazlarla imamların her dönemde rahat bir yaşam sürdüğünü anlatmaya çalıştı. Papazların maaşları vardır bunun dışında vaftiz törenlerinde, evliliklerde vatandaşlardan da para kabul ederler, imamlar da aynı onlar gibidir. Devletten maaş alırlar, cenaze defini sırasında okudukları dualardan, mevlitlerden para alırlar ve rahat bir yaşam sürerler. Hiçbir dönemde din adamları sıkıntı çekmemiştir.

Bunlar toplumun sülükleridir diyor gülerek.

Hristiyanlıkta şarabın kutsal bir içki sayıldığından söz etti. İsa çarmıha gerilirken yanındaki havarisi ekmeği şaraba bandırarak İsa'nın dudaklarına değdirmiş ve bir süre de olsa ömrünü uzatmıştır. Bu nedenle şarap Hristiyanların gözünde kutsallık kazanmıştır.

Kiliselerde yapılan törenlerde beyaz renk evliliği, mavi erkek çocuğun, pembe kız çocuğun isim koyma merasimini anlatırmış. Vaftiz törenlerinde bir kaba konan şaraba çocuklar daldırılıp çıkarılırmış. Bunları rehberimizden öğreniyoruz.

Yolculuğumuz gayet güzel geçiyor. Bazen ormanların bazen zeytinliklerin arasından virajlı yollarda bir yılan gibi kıvrılarak gidiyoruz.

Petra plajı ve sahili çok güzel olan bir yer. Burayı yarın gezeceğiz. Yorgunluk kendini hissettirmeye başladı. Midilli'yi güneyden kuzeye doğru keşfetmeye çalıştık. Nerdeyse adanın yarısını tanımak üzereyiz.

Gün batmak üzere bu bölgeye yakın bir yerde olan otelimize yerleşiyoruz. Deniz kıyısında, çam ağaçlarının arasında güzel, şirin bir otel... Çam kokusunu soluyorsunuz. Bahçesinde küçük bir havuzu da var. Odalarımıza yerleşip hiç zaman yitirmede nayoları ıızla sah. iniyoruz.

Deniz çok ten: ve dalgasız. Günün yorgunluğunu Ege'nin serin sularına bırakıyoruz. Öylesine iyi geliyor ki anlatılamaz. Denizden çıkarken kıyıdaki taşlar kaymanıza neden olabiliyor, düşmemek için çok dikkat ediyoruz. Biraz da havuzda yüzelim diyoruz. Havuzdaki su da denizden dolduruluyormuş. Klor kullanılması hiç hoşuma gitmiyor; çünkü gözlerimi tahriş ediyor. Biraz dinlenip Molivos yakınlarında bir restoranda akşam yemeğine gideceğiz.

Saat 20.45'te aracımıza binip yola çıkıyoruz. Akşamın serinliği çökmüş ortalığa. Bazen sahilden bazen içerden gidiyoruz. Bir tepeden küçük bir vadiye süzülüyoruz bir kuş gibi. Burası akşam yemeği yiyeceğimiz yer. Mekanın bahçesinde yani açık alandayız, geniş bir pistin çevresine, çimenlerin üzerine yerleştirilmiş masalar... İki genç Yunan müziğinden örnekler sunuyorlar buzuki ve klavye eşliğinde.

Herkes beğendiği yere oturuyor. Bizimle birlikte 70 kişiyi geçiyormuş gelenler. Hava öylesine güzel ki rüzgâr sanki bir peri kızı gibi bizi yelpazeliyor. Deniz 15-20 metre uzağımızda. İşin ilgin yanı sanki bir çiftlikteyiz. Önümüzde ördeklerin gezindiğini görüyoruz. Bu çevrenin hiç yabancısı değiliz, tıpkı Türkiye'deyiz. Gerçekte komşu ülke olmamız nedeniyle o kadar benzerliğimiz var ki anlatılamaz.

Yavaştan yavaştan masalar donatılıyor. Mezeler, yemekler derken rakı ve şaraplar da masalarda yerini alıyor. Bir erkek bir bayan iki genç Yunan danslarından örnekler sunuyor. Eğlenceli ve zevkli geçiyor zaman. Geceye arkadaşımız Taşpınar'da müziğiyle renk katıyor.

Saat 24'te otelimize dönmek için aracımıza bini yoruz. Yolda gelirken rehberimiz tepede bir eğlence yeri (diskotek) göstermişti, isteyen gece burda kalır diye de espri yapmıştı.

Dönüşte bu eğlence merkezinin çevresinde çok uzun araç kuyruklarını görünce gerçekten şaşırmıştık. Küçücük yerleşim yerinde bunca araç nereden gelmişti? Rehberimiz, Yunanlılar gündüz uyur, geceleri de eğlenirler deme gereği duydu.

Arabada yorgunluktan neredeyse uyuyacaktık.

Otele gelir gelmez hemen odalarımıza çekilip 30 saatlik yorgunluğu atmaya çalışacaktık.

Sabah saat 7,30 da kahvaltı başlayacak ve 8,30 dek devam edecekti.

Aracımız 9'da hareket edecek ve ilk uğrak yerimiz Molivos olacaktı.

Devamı yarın

AGİASOS KILISESİ

AGİASOS TA KÜÇÜK DÜKKANLAR

Üniversite öğrencilerine harç müjdesi

Üniversite birinci öğretim ve açık öğretimde katkı payı tutarları ile ikinci öğretim ve uzaktan öğretim ücretleri bu yıl da zamsız olacak. 2015-2016 eğitim-öğretim yılında yükseköğretim kurumlarında cari hizmet maliyetlerine öğrenci katkısı olarak alınacak katkı payları ve öğrenim ücretlerinin tespitine dair Bakanlar Kurulu Kararı, Resmi Gazete'nin sayı sında yayımlandı. Buna göre, yeni eğitim öğretim yılında üniversitelerde öğrenim görecek

öğrencilerden birinci öğretim ve açık öğretimde katkı payı tutarları ile ikinci öğretim ve uzaktan öğretim öğrencilerinin öğrenim ücretlerine bu yıl da zam yapılmayacak. Öğrencilerin katkı payı miktarları en son 2010 yılındaki Bakanlar Kurulu kararıyla belirlenmişti. 2012-2013 eğitim döneminden itibaren, üniversiteyi süresi içinde tamamlayan öğrencilerden alınan harçlar kaldırılmıştı. Üniversite öğrenimi ni, süresi içinde tamamlayamayan öğrencilerden öngörülen katkı payının yanı sıra, artırımlı katkı payı alınması düzenlemesi ise bu yılın haziran ayında Resmi Gazete'de yayımlanan Bakanlar Kurulu kararı ile yürürlükten kaldırılmıştı.

SATILIK ZEYTİNLİK

KUMLA YOLU HASANAĞA MEVKİİNDE 2709 M2 İKİ YOLA CEPHELİ SAHİBİNDEN SATILIK ZEYTİNLİK

0 543 582 15 78

SATILIK

UMURBEY'DE BAHÇELİ 4 +1 MASRAFSIZ ŞÖMİNELİ - ÜÇ TARAFI BAHÇELİ SAHİBİNDEN SATILIK LÜKS DAİRE

0 535 378 18 00

ELEMANLAR

FABRİKAMIZDA MUTFAK BÖLÜMÜNDE ÇALIŞACAK ELEMANLAR ARANIYOR

VERONA MERMER
TEL : 514 20 21

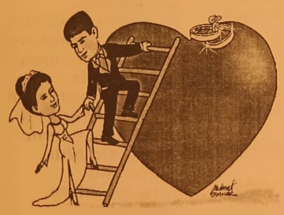

TÜRKİYE'NİN EN KALİTELİ ve EKONOMİK DAVETİYELERİ EN UYGUN FİYATLARLA ...

EN ÖZEL ve GÜZEL GÜNLERİNİZ İÇİN...

1 GÜNDE DAVETİYE BASILIR

Zengin çeşit ve kataloglarımızı görmeden karar vermeyin ...

İstiklal Cad. Bora Sok. Akbank Aralığı No : 5/A GEMLİK Tel : (0.224) 513 96 83

GÜLER AJANS

MATBAACILIK - YAYINCILIK - REKLAMCILIK

Memur Zammının Bir Kısmı Vergiye Gidecek

Türk Büro-Sen Genel Başkanı Fahrettin Yokuş, vergi dilimlerinin artması nedeniyle memura verilen 11 puanlık zammın 5 puanının devlete geri gideceğini açıkladı. Gelir vergisi oranlarını belirleyen kazanç dilimlerinin sınırlı olarak artması nedeniyle çalışanla rın büyük bir kısmı gelir vergisinde süpriz artışlarla karşılaşıyor ve ödedikleri gelir vergisi oranı yıl içinde yüzde 15'ten 20'ye çıkıyor.
Üst vergi dilimine girildiği için maaşından fazladan 5 puanlık gelir vergisi kesintisi yapılması en çok öğretmenler, sağlık personeli, gümrük çalışanları ve KİT personelini etkiliyor. Öğretmenlerin aldığı ek ders, sağlık personelinin aldığı döner sermaye, gümrük çalışanları nın aldığı fazla çalışma ve KİT personelinin aldığı sözleşme ücretlerinin, gelir vergisine tabi olması bu sorunun temel kaynağı olarak görülüyor.
Çalışanların maaşla rındaki gelir vergisi kesintisiyle ilgili olarak bir açıklama yapan Türk Büro-Sen Genel Başkanı Fahrettin Yokuş da 2015 yılında me murların bir bölü münün nisan ayın dan itibaren, bir bölümünün ise haziran ayından itibaren yüzde 20'lik vergi dilimi kapsamı na girdiğini ve bu nedenle aylık yüzde 5 vergi kaybına uğradığını belirtti. 2016 yılı için imza-lanan mutabakata göre ise memurların tamamının yüzde 15'lik vergi diliminden yüzde 20'lik vergi dilimine geçeceğini belirten Yokuş, şu tespitlerde bulundu: "Toplamda yüzde 11 olarak gösterilen zam, memurlara ve memur emeklilerine sadece yüzde 6 olarak yansıyacaktır. Ayrıca hükümetin vergide yeniden değerlendirme oranları yüzde 10.1 artırması nedeniyle memurlarımız iki defa vergiye çarpılmış olacaklar. Memura kaşık ile verilen zamların kepçeyle geri alına cağını toplu sözleş me görüşmeleri başladığı anda ifade ettik. Hatta tarihin de ilk defa asgari ücretlilerin de 2015 yılında gelir vergisi kapsamına gireceği ni ve mağdur olacaklarını söyle dik. Bu adalet sizliğe tepkisiz kalmamız mümkün değil. Türkiye Kamu-Sen ve Türk Büro-Sen olarak, memur lara tarihi başarı diye yutturulmaya çalı şan 2016 için yüzde 11 zammın büyük bir yalan olduğunu, vergi dilimleri sebebiyle memur ların ellerine geçe cek olan asıl zam mın yüzde 6 oldu ğunu bir kere daha hatırlatırız. 2017 için yüzde 3+4 artışın da en az yarısı gelir vergisi dilimlerinde artışlarla geri alınacak."

Sektörel güven endeksleri Ağustos'ta azaldı

Türkiye İstatistik Kurumu (TÜİK), ağustos ayına ilişkin sektörel güven endekslerini yayımladı.
Buna göre, temmuz-da 101,37 olan hizmet sektörü güven endeksi, ağustosta 100,65 değerine düştü.
Hizmet sektörü güven endeksindeki azalış, gelecek üç aylık dönemde hizmetlere olan talebin artacağını bekleyen girişim yöneticisi sayısının azalmasından kaynaklandı. Son üç aylık dönemde iş durumunun iyileşti ğini ve hizmetlere olan talebin arttığını

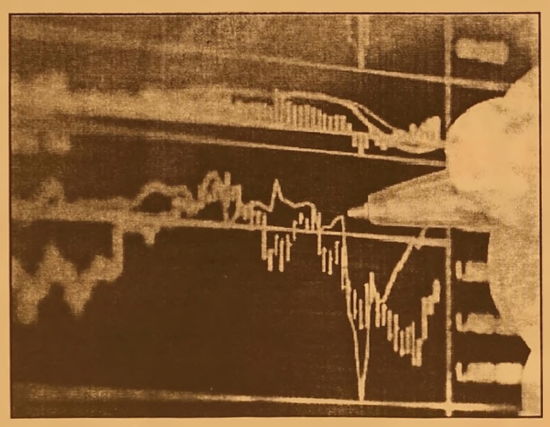

değerlendiren girişim yöneticisi sayısı ise arttı.
Hizmet sektöründe bir önceki aya göre hizmetlere olan talep beklentisi endeksi yüzde 4,6 azalırken, iş durumu ve hizmetlere olan talep endeksleri sırasıyla yüzde 2 ve yüzde 1,4 arttı.
- Perakende güven endeksi azaldı
Bu ayda mevsim etkilerinden arındırılmış pera kende ticaret sektörü güven endeksi yüzde 2,6 azalarak 101,86 değerine geriledi.
Perakende ticaret sektörü güven endeksindeki düşüş, mevcut mal stok seviyesinin mevsim normallerinin altında olduğunu değerlen diren ve gelecek üç aylık dönemde iş hacmi-satışların artacağını bekleyen girişim yöneticisi sayısının azalmasından kaynaklandı. Son üç aylık dönemde iş hacmi-satışların arttığını değerlendiren girişim yöneticisi sayısı da yükseldi. Perakende ticaret sektöründe bir önce-ki aya göre mevcut mal stok seviyesi ve iş hacmi-satışlar beklentisi endeksleri sırasıyla yüzde 1,8, ve yüzde 9,3 azalırken, iş hacmi-satışlar endeksi yüzde 4,7 arttı.
- İnşaat sektörü güven endeksi geriledi
Ağustos ayında, mevsim etkilerinden arındırılmış inşaat sektörü güven endeksi yüzde 0,7 azaldı. Geçen ay 82,70 olan inşaat sektörü güven endeksi, ağustosta 82,10 değerine geriledi.
İnşaat sektörü güven endeksindeki azalış, alınan kayıtlı siparişlerin mevcut düzeyinin mevsim normallerinin üzerinde olduğunu değerlendiren girişim yöneticisi sayısının azalmasın dan kaynaklandı.
Gelecek üç aylık dönemde toplam çalışan sayısında artış bekleyen girişim yöneticisi sayısı ise arttı.
İnşaat sektöründe bir onceki aya gore; alınan kayıtlı siparişlerin mevcut düzeyi endeksi yüzde 4,9 ve toplam çalışan sayısı beklentisi endeksi yüzde 2,1 artış gös-terdi.

'Gemlik Körfez' www.gemlikkorfezgazetesi.com

GEMLİK REHBERİ

GEREKLİ TELEFONLAR	
İtfaiye	110
Polis İmdat	155
Jandarma İmdat	156
Jandarma K.	513 10 55
Polis Karakolu	513 18 79
Gar. Kom.	513 12 06
KAYMAKAMLIK	
Kaymakamlık	513 10 51
C.Savcılığı	513 10 53
C.Savcı Yrd.	513 29 54
Emniyet Müd.	513 10 28
ULAŞIM	
Pamukkale	512 00 26
DENİZ UÇAĞI	513 66 13
Pegasus Akmis Seyahat	514 63 62
METRO	513 12 12
Aydın Turizm	513 20 77
Süzer Turizm	512 10 72
Kanberoğlu-Esadaş	514 46 49
Anıtur	514 47 71
Kamil Koç	512 01 63
HASTANELER	
Devlet Hastanesi	517 34 00
Sahil Dev. Hast.	513 23 29
Mer.Sağ.Ocağı	513 10 68
Tomokay Tomografi	513 65 29
Konur Tıp Mrk.	514 80 88
TAKSİLER	
Körfez Taksi	513 18 21
Çınar Taksi	513 24 67
Güven Taksi	513 32 40
Gemlik Taksi	513 23 24
Manastır Taksi	517 33 94

RESMİ DAİRELER	
Telefon Arıza	121
UEDAŞ ARIZA	186
UEDAŞ İşletme	513 45 03
Statyum	514 00 95
Orm.Böl.Şef.	513 12 86
Milli Eğt. Md.	513 11 74
Halk Kütüphane	513 13 53
Askerlik Şb.	513 10 57
Karayolları	513 13 08
Liman Baş.	513 11 33
Mal Müd.	513 10 95
Nüfus Md.	513 37 42
Özel İd. Md.	513 15 07
Tapu Sicl. Müd.	513 14 14
Müftülük	513 13 64
Gümrük Md.	524 85 86
Ver. Dairesi Md.	513 10 92
İlçe Tarım Müd.	513 10 45
İlçe Seç. Md.	513 77 73
Halk Eğitim Müd.	513 18 46
İŞ-KUR	513 71 66
BELEDİYE	
Santral	513 45 21 -23
Başkanlık	513 45 20
BUSKİ	514 57 96
İtfaiye	513 23 25
Muhasebe Md.	513 45 21-182
Yazı İşl. Md.	513 45 21-111
Su Arıza	Yalnız 185

DENİZ OTOBÜSÜ	
Bursa	256 77 84
Mudanya	544 30 60
Yenikapı	(212) 516 12 12
Yalova	(226) 811 13 23
İDO İmam Aslan Dinlenme Tes.	513 23 94
VAPUR - FERİBOT	
Yalova	(226) 814 10 20
Topçular	(226) 363 43 19
Eskihisar	(262) 655 60 31
OTOBÜS	
Şehirlerarası	261 54 00
Otobüs Terminali	(18 Hat)
DAĞITICILAR	
GEMDAŞ	513 29 29
Aygaz	513 12 95
Habaş	513 16 37
Mogaz	513 75 58
Ergaz	513 88 43
Milangaz	513 22 59
Habaşgaz	513 45 46
Yeni Likitgaz	513 65 00
BP Gaz	514 59 81
Bütünler Likitgaz	513 80 00
Akçagaz	514 88 70
Totalgaz	514 17 00
Akcan Petrol	513 16 78
MAR-PET	513 30 33
Tuncay Otogaz	513 16 46
Beyza Petrol	513 01 03

Gemlik Körfez
GEMLİK'İN İLK GÜNLÜK SİYASİ GAZETESİ
YEREL SÜRELİ YAYIN
YIL : 42 SAYI : 5258
FİYATI : 50 Kr. (KDV Dahil)
Sahibi : Serap GÜLER
Sorumlu Yazı İşleri Müdürü : Kadri GÜLER
İstiklal Cad. Bora Sok. No:5/A
Tel : 513 96 83 GEMLİK
korfezofset@hotmail.com
Yönetim ve Basım Yeri :
GÜLER AJANS
Matbaacılık-Yayıncılık-Reklamcılık Tesisi
Istiklal Cad. Bora Sok. No:5/A GEMLİK
(Dini bayram Günleri ve Pazar günleri yayınlanmaz)

GEMLİK SİNEMA GÜNLÜĞÜ
VENÜS SİNEMASI
ant-man(3d türkçe): 11:30-14:00-16:00-18:00-20:00
kağıttan kentler: 11:30-13:30-17:30-20:00
siccin 2: 15:30
kanlı tatil: 12:00-14:00-15:45-17:30-20:00...
513 33 21

YİĞİT İNŞAAT
YAPI MALZEMELERİ LTD.ŞTİ

Üstün organizasyon yapısı ve profesyonel kadrosu, deneyimli, yenilikçi, dinamik ve yaratıcı özelliklerimizle ticaretin ve hizmetin temelini oluşturan işbirliği doğrultusunda geliştirdiğimiz etkili iş modelleriyle yolumuza BAŞARIYLA DEVAM EDİYORUZ...

BANYO & MUTFAK
SERAMİK
CAM MOZAİK
VİTRİFİYE
BANYO DOLAPLARI
LAMİNAT PARKE
KOMBİ - RADYATÖR
BOYA ve KABA
İNŞAAT MALZEMESİ
ISI VE SU YALITIM ÜRÜNLERİ
SIHHI TESİSAT ÜRÜNLERİ

ADLİYE BİNASI ALTI YENİ PAZAR CAD. NO : 98
TEL : 0 224 514 31 64 FAX : 0 224 513 90 41 - GEMLİK

MİLTON
DÜĞÜN SALONU

GEMLİK KÖRFEZİ'NİN DENİZLE BİRLEŞTİĞİ MÜTHİŞ MANZARADA YENİLENEN YÜZÜMÜZLE EN GÜZEL ANLARINIZI YAŞATMAK İÇİN VARIZ

Pasta - Meşrubat - Çerez
Piyanist + Dj Performans
Saten Sandalye Giydirme
Nikah Masası - Volkan gösterisi

2016 yılı REZERVASYONLARIMIZ BAŞLAMIŞTIR

İnternetten Canlı Yayın- Sahne - Işık gösterisi
Servis ve ekipmanlar - Sürpriz gösteriler

www.gemlikmilton.com
facebook/miltondugun
plus.google.com/miltondugun
HÜKÜMET KONAĞI KARŞISI
TEL : 513 10 71 GEMLİK

ELİT OTEL

KUMLA'DA HİZMETİNİZDE

- ÖZEL HAVUZ
- OTOPARK
- KLİMALI ODALAR
- ÇOCUK PARKI
- SICAK SU

YENİLENEN YÜZÜMÜZLE 7/24 HİZMET

- HAVUZ BAŞI PUB CAFE
- DÜĞÜN - NİŞAN VE
- DOĞUM GÜNÜ
- ORGANİZASYONLARI

KİLO İLE KÖFTE - ET ŞARKÜTERİ
KAHVALTI - ÇORBA - ZEYTİN - ZEYTİNYAĞI VE TURŞU ÇEŞİTLERİ BULUNUR

Armutlu Yolu Üzeri Küçük KUMLA

Rezervasyon Tel : 0 224 538 70 10

MEMNUNİYET, KALİTE VE UYGUN FİYAT BİZDEN. KEYFİNİ ÇIKARMAK SİZDEN.

7/24 HİZMET

Kuruluş:1973

Gemlik Körfez

GEMLİK'İN İLK GÜNLÜK SİYASİ GAZETESİ

27 Ağustos 2015 Perşembe www.gemlikkorfezgazetesi.com 50 Kr.

FATURA - SEVK İRSALİYESİ - TAŞIMA İRSALİYESİ - GİDER MAKBUZU TAHSİLAT MAKBUZU- DAVETİYE - TAKVİM - KİTAP - DERGİ - İLAN-CİLT YAPIMI - REKLAM - MADALYA - KUPA - PLAKET

gülen ajans

İstiklal Cad. Bora Sok. Bakır Apt. Altı No: 5/A GEMLİK
Tel : 0 224 513 96 83

TİCARET BORSASI ZEYTİN İŞLEME VE DEPOLAMA İŞLETMESİ ÇALIŞTAYI YAPILDI

ZEYTİN SATICILARI YENİ İŞLETME İSTİYOR

Güne Bakış

Kadri GÜLER
kadri_guler@hotmail.com

ZEYTİN İŞLETME VE DEPOLAMA ÇALIŞTAYI

Gemlik Ticaret Borsa dün bir ilki gerçekleştirdi.

Zeytin alım satımıyla uğraşan Borsa üyelerine yeni işyeri ve depolama alanları kazandırmak için Belediyeden imar planlarında bu amaçla kullanılacak yer istemeleri karşısında olumlu yanıt alınınca, üyelerin görüşlerini almak için ilk çalıştayı yaptılar.

Çalıştay ilgi gördü. *Devamı syf 4'de*

Gemlik Ticaret Borsası üyeleriyle ilk kez bir çalıştaya imza attı.

Ticaret Borsası Salonunda yapılan çalıştayda, üyelere yapılacak yeni işyerleri ve depolama alanları ile ilgili görüş alışverişinde bulunuldu.

Çarşı ve Karsak Dereleri arasında imar planlarında konut alanı olarak belirlenen 200 dönümlük alan zeytin işletme ve depolama alanı olarak imar planlarına işlenecek. Bu konu da borsa üyelerinin görüşleri alınmaya başlandı. *Sayfa 2'de*

ÖZEL AYKENT İLKÖĞRETİM OKULU 2002 GEMLİK

ÖZEL AYKENT İLKÖĞRETİM OKULU

"Aykent ile hedeflerinize doğru"

2015-2016 eğitim ve öğretim yılı için kayıtlarımız devam ediyor

Gemlik- Orhangazi yolu 2. Km
Umurbey Paşabahçeler Mevkii
Tel : 513 50 84 GEMLİK
www.aykentilkogretim.k12.tr

Deneyimli kadromuz ve çağdaş eğitim anlayışıyla sizlere en yakın özel okuluz

4 YAŞ	7.250
5 YAŞ	7.800
1. SINIF	10.000
2. SINIF	12.300
3. SINIF	12.300
4. SINIF	12.300
5. SINIF	12.300
6. SINIF	12.300
7. SINIF	12.300
8. SINIF	12.300

NOT : Ücretlerimize EĞİTİM-ÖĞRETİM, YEMEK, SERVİS ve KDV dahildir.

OKULUMUZUN YETİŞTİRDİĞİ ÖĞRENCİLER;

Hoşgörülüdür, çalışmalarını planlar ve uygular, evrenseldir, çağa ayak uydurmasını bilir, yeniliklere açıktır, süreç odaklıdır, paylaşımcıdır. Her zaman özveri ile çalışır, vefakardır, dostlarını asla unutmaz, sürekli eğitim ilkesi ile hareket eder, kararlı ve tutarlıdır, kendi kararlarını verir ve uygular, özgüveni tamdır. Her yerde ve her ortamda kendini ispatlar, engel tanımaz, "BAŞARACAĞIM" der ve başarır.

TİCARET BORSASI ZEYTİN İŞLEME VE DEPOLAMA İŞLETMESİ ÇALIŞTAYI YAPILDI

ZEYTİN SATICILARI YENİ İŞLETME İSTİYOR

Gemlik Ticaret Borsası'nın düzenlediği, "Zeytin İşleme ve Depolama Çalıştayı"nda Borsa üyeleri kendilerine yeni işyeri ve depolama tesisi yapılması konusunda düşüncelerini dile getirdiler. Ticaret Borsası Toplantı Salonu'nda dün saat 17.30 da başlayan çalıştaya, İlçe Kaymakamı Mustafa Altıntaş, Belediye Başkanı Refik Yılmaz, Başkan vekili Ercan Barutçuoğlu, Başkan Yardımcısı Vedat Büyükgölcügezli, Ticaret Borsası Başkanı Özden Çakır, Borsa Meclis Başkanı Mustafa Doğan ve Borsa üyeleri katıldılar.

Borsa Başkanı Özden Çakır, Çalıştayın açılışında yaptığı konuşmada 25 yıl önce yapılan işyerlerinin bugün ihtiyaca cevap vermediğini, yeni işletme ve depolama alanlarının açılmamasını nedeniyle bu konuda zeytinin merkezi olan Gemlik öncülüğü Orhangazi'ye kaptırdığını belirterek, *"Belediye başkanı iki dere arasında konut alanı olan bölgelerde bizlerden gelen talep üzerine Zeytin İşletme ve depolama alanları yapılması için sizlerin bu konudaki fikirlerini zin netleşmesini ve isteyip istemediğini öğrenmek istiyor. Bugün burada, bu konulardaki görüşlerinizi öğrenmek için toplandık"* dedi.

Kaymakam Mustafa Altıntaş ise dünyaca ünlü Gemlik zeytinini modern tesislerde işlenmesi, doğal üretime gelmesi ve sağlıklı depolarda ürünün olgunlaştırılması için modern tesislerin kurulmasının zorunlu olduğunu belirterek, *"Gemlik zeytinini işlenmesinin uygun şartlarda ve sürdürülebilir olmalıdır. Bir alanda kendinizi öne çıkarmalısınız. Sizler, herkesin yaptığını uygularsanız, normal bir ürün olarak piyasada yerinizi alırsınız. Ama, farklı bir çalışmayla, meşakatli bir çalışmayla, organik bir şekilde yapılan şeyler günümüzde daha fazla talep ve değer görüyor. Gerek Türkiye'nin gerek dünyada tüketimini arttığı geliştiği bir dönemde bizde payımıza düşen en yüksek değerde paydan yararlanmak zorundayız."* dedi.

Toplantıya geç katılan Belediye Başkanı Refik Yılmaz, borsa üyelerinin görüşlerini dinledikten sonra yaptığı konuşmada, Gemlik'i Zeytinin Merkezi yapmak istediklerini, mevcut zeytin işletme alanlarının ve depolarının günümüz şartlarını uygun hale getirilmesi gerektiğini belirterek, *"Ne yaparsak, Gemlik'in makus tarihini değiştirmeliyiz demeliyiz. Bizim önümüzde yasalar var. Bir şey yapacak sak en ucuza yapmalıyız. 3370 sayılı zeytini koruma yasası var. Her yanımız zeytinlik istediğimiz alanı açma lüksüne sahip değiliz. Gemlik geçmiş dönemde elindeki fırsatı kaçırdı. Bugün Ticaret Borsasının bize yaptığı bir teklif var. Planlarda konut alanına ayrılmış boş alanlarda işletme ve depolama alanı yapılması isteniyor. Buralarda 300-600-1000-2000 metrekare işyerleri kurulsun. Bu yerlerin yapılacağı yerler konut alanına ayrılmış. Vatandaş inşaat yapacağız diye bize geliyorlar. Biz ise ikinci Marzim yaşanmasın diye bekletiyoruz. Gemliklinin Akhisar'a başka yerlere gitmemesi için bekletiyoruz. Gemlik Belediye bütçesinin 10 milyon lira yatırım bütçesi var. Arkadaşlarımız 2016 yılının bütçe çalışmalarını yapıyorlar. Örneğin Hürriyet Caddesi'ndeki yol alanı yeşil alan gözüküyor. Vatandaş istese burayı tel ile kapatabilir. Bizim buraları kamulaştırmamız gerekir. Buna ayrılacak para ise 37 milyon lira yatırım bütçesinin 3,5 katı arsa alıp tüccara verme lüksümüz yok. İmkanlarımız sınırlı. İhtiyacı belirleyip planları Gemlik zeytininin daha kaliteli işlenmesi için değiştireceğiz. 100 dönümlük alan dere kenarında, 100 dönüm de eski mezbahanın çevresinde yer var. Eğer, sizler istiyorsanız buraları imar alanından çıkarıp, zeytin işleme ve depolama alanı yapacağız. Başka bir yeri imara açma şansımız yok."* dedi.

Yılmaz, bu bölgede arsa fiyatlarının metrekaresinin 500-600 liradan olduğunu, bunun kabul edilmesi halinde imar komisyonunda bekleyen konuyu dikkate alacaklarını söyledi.

Küçük işletmelerin zamanla büyük işletme haline gelebileceğini söyleyen Yılmaz, *"İlçe Tarım Müdürlüğü zeytinin sorunlarını bildiği için mevcut işletmelere ses çıkarmıyor. Bunlar yenilenmezse konu gıda olduğu için gelecekte zorluklarla karşılaşabilirsiniz. Boşalan yerler başkaları tarafından doldurulur"* dedi.

Oturumu yöneten Ticaret Borsası Meclis Başkanı Mustafa Doğan üyelerden konu ile ilgili düşüncelerini söylemelerini istedi.

Borsa Yönetim Kurulu Üyesi Mehmet Taşar, konuyu Belediye Başkanına götürdüklerini, iki dere arasındaki 200-300 dönümlük alanın zeytin işleme ve depolama alanı olarak plan değişikliği yapılmasını istediklerini, bu konuda bizlerin talebi olması halinde değişiklikleri olacağını belirterek, çalıştayda düşüncelerin herkes tarafından ortaya konması gerektiğini belirtti.

Hasan Yıldırım ise konu ile ilgili ön çalışmanın yapılıp yapılmadığını, söylenen fiyatlarla kimsenin yer sahibi olma şansı bulunmadığını belirterek, *"Bizim sektörde çok para var sanıyorlar. Zeytincinin hali ortada. Bu işi TOKİ yapabilir. Ticaret Borsası da büyük şirket kurabilir."* dedi.

Aslan Özaydın ise Gemlik'in bu konuda geç kaldığını, işletme merkezi ve depolama ihtiyacını herkesin arzuladığını, ancak önlerine ciddi bir proje gelmediğini belirterek, *"Projede talepler değişken olmalı. Sağlıklı bilgi verilmezse konuşmalar afaki olur"* dedi.

Borsa Başkanı Özden çakır ise, 300-600-900 metrekarelik işyerleri yapmayı düşündüklerini söyledi.

Katırlı Köyü Kooperatif Başkanı Hulusi Bayrak ise belirtilen yerin Gemlik'in içinde kaldığını, farklı yerler araştırılması gerektiğini, gerekirse Gemlik'in bir iki kilometre dışında otoban çevresinde bir yer bulunmasının daha uygun olacağını söyledi.

İsmail Turan ise Gemlik'e böyle bir işyerinin kurulmasının gereğine değinerek, bu yerin önünden geçerken Türkiye'nin görebileceği güzel bir yerde teknolojik bir alanda kurulmasını, gerekirse arsayı belediyenin satın almasını borsaya satmasını istedi.

Meclis üyesi Mert Dimili ise Avrupa Birliği fonları ile tarımsal kalkınmayı güçlendirme projelerinden yüzde 80 destek hibesi ile bu projenin gerçekleşebileceğini söyledi.

Mehmet Bars konuşmasında böyle bir işletmeyi herkesin isteyebileceğini, ancak somut öneriler ile gelinmesini istedi.

Kaymakam Mustafa Altıntaş ziyaretlerini sürdürüyor...

ALTINTAŞ GEMLİK'İN SORUNLARINI TESBİT EDİYOR

İlçemize yeni atanan Kaymakam Mustafa Altıntaş, idare ziyaretlerini sürdürüyor. Gemlik Kaymakamlığı görevine atandıktan sonra, kendisini ziyaret eden kurum ve kuruluş temsilcilerine iade ziyaretinde bulunan Kaymakam Mustafa Altıntaş, dün Milliyetçi Hareket Partisi Gemlik İlçe Başkanlığını ziyaret etti.

Altıntaş'ı MHP İlçe Başkanı Osman Durdu, yönetim kurulu üyeleri ve Belediye Meclis üyeleri karşıladı. Yaklaşık bir saat MHP İlçe yöneticileri ile görüşen Kaymakam Altıntaş, ilçenin sorunlarını tespit etmeye başladığını, deprem konusunu önemsediğini söyledi.

MHP İlçe Başkanı Osman Durdu, MHP Belediye meclis grubunun kentteki depreme karşı dayanıksız konutların yerinde kentsel dönüşümün yapılması

konusunda meclise plan sunduklarını, belediyenin ise risk altındaki 1800 konut için Cihatlı Köyü'nde yeni bir proje yaptığını söyledi. Kaymakam Altıntaş, son günlerde yaşanan aşırı yağışlardan Gemlik'in etkilenip etkilenmeyeceğinin de araştırılması gerektiğini, belirtirken, Belediye Meclis üyesi Kenan Çakır ise konuşmasında Gemlik'in deprem riskinin önemine değindi. Japonya'da deniz içinde bile bina yapıldığını söyleyen Çakır, *"Zemin çürük bile olsa, iyileştirilerek, iyi bir mühendislik projesi ile bu yerlere inşaat yapılabilir. Biz parti olarak yerinde dönüşümden yanayız. Bu konuda belediye meclisine hazırladığımız projeyi sunduk. Ancak, Belediye Başkanı bu projeye sıcak bakmadı, Kuzey planlarının öncelikle ele alınmasını istedik, ama onlar Kuzey Planlarını rezerv alanlar içine soktular. O da Anayasa Mahkemesinden dönünce Gemlik'te arsa üretiminde sıkıntı başladı. Belediye konut alanlarının önünü açmalı."* dedi.

Gemlik'te 9 günlük bebek yatağında ölü bulundu

9 günlük bebek yatağında ölü bulundu. İlçemiz Dr. Ziya Kaya Mahallesi Sevgi Sokak'ta 9 günlük bebek yatağında ölü bulundu. Anne Gülşen Y. tarafından emzirildikten sonra yatağa koyulan Efraim bebek, 2 saat sonra annesi tarafından hareketsiz halde bulundu. Eve gelen 112 Acil Servis ekipleri, minik Efraim'in hayatını kaybettiğini tespit etti. Polis ve adli tıp uzmanının yaptığı incelemenin ardından minik bebeğin cenazesi kesin ölüm nedeninin tespiti için Gemlik Devlet Hastanesi morguna kaldırıldı. Olayla ilgili soruşturma devam ediyor.

Telefondaki sese kandı 2 bin lirasından oldu

Bursa'da sigorta şirketin aradıklarını ifade eden dolandırıcılara kredi kartının şifresini veren bir kişi, 380 lira için 2 bin liradan oldu. Olay, merkez Yıldırım ilçesinde meydana geldi. Edinilen bilgiye göre, daha önce sigorta şirketine kredi kartı ile 380 lira ödeme yapan H.C.G., kendisini arayan bayana parayı iade etmesi için kredi kartı şifresini verdi. H.C.G.'nin kredi kartı bilgilerini ve şifresini alan dolandırıcılar, 2 bin lira limiti olan kredi kartındaki bütün parayı çekti. Ne olup bittiğini anlayamayan H.C.G., bankayı aradığında ise dolandırıldığını anlayarak polis merkezine giderek şikayetçi oldu. Polis ekipleri olayla ilgili soruşturma başlattı.

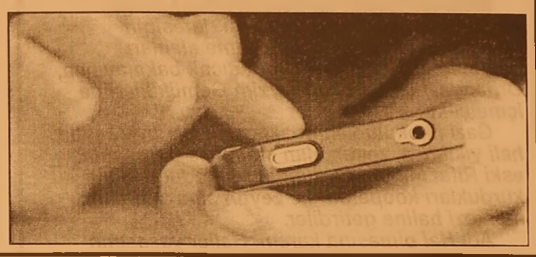

Sattığı altınların parasını havale ile almaya kalkınca dolandırıldı

Bursa'da kuyumcu luk yapan bir şahıs, sattığı 4 bin 400 liralık altının parasını havale ile almaya kalkınca dolandırıldı. Bursa Nilüfer ilçesi Odunluk mahallesin de kuyumculuk yapan 58 yaşındaki M.A. 24 Ağustos günü saat 17.00 sularında kuyum cuyu dükkanına gelen şüpheli A.İ.'nin (38), 1 adet 14 ayar 18.05 gram bayan bileklik ve 1 adet 22 ayar 8.60 gram bayan bilezik satın aldığını belirtti. M.A., bilezikleri alan A. İ.'nın ücretini de banka havalesi ile yapacağını söyleyerek ürünleri alıp gittiğini ancak 4 bin 400 TL'lik havalenin, hesabına geçmediğini belirterek polise müracaat etti. M.A'nın haber vermesi üzerine olayla ilgili tahkikata başlandı.

Aydınlatma direğine çarptı

Bursa'da sürücü nün direksiyon hakimiyetini kaybettiği otomobil kontrolden çıkarak elektrik direğine çarptı. Kazada 2 kişi yaralanırken otomobildeki içki şişeleri dikkat çekti. Kaza merkez Osmangazi İlçesi'nde Organize Sanayi Metro istas yonu önünde saba ha karşı meydana geldi. Mudanya yo lundan Bursa istika metine gitmekte olan ve alkollü olduğu iddia edilen 43 yaşındaki Fevzi Aydoğan, Organize Sanayi Metro istas yonu önünde ida resindeki 16 P 5360 otomobilin direksi

yon hakimiyetini kaybederek aydınlatma direğine çarptı. Kazada sürücü Aydoğan, otomobilde sıkışırken arkadaşı 38 yaşındaki Ümit Şen yaralandı. İhbar üzerine gelen 112 Acil Sağlık ve İtfaiye ekiplerinin çalışmaları sonucu Aydoğan çıkıştığı yerden çıkartıldı. Fevzi Aydoğan ve arkadaşı Ümit Şen, sağlık ekipleri tarafından Çekirge Devlet Hastanesine kaldırıldı. Hurdaya dönen otomobilde içki şişeleri dikkat çekerken, kaza ile ilgili soruşturma başlatıldı

Kuzu parası yüzünden çıkan kavga ölüm ve linç getirdi

Bursa'nın merkez Osmangazi ilçesi Yunuseli Mahallesi Yüksel Sokak'ta sattığı kuzunun parası sahte çıkınca 4 gün önce işten kovulan çoban, pompalı tüfekle tekrar iş yerine gelerek patronun oğlunu öldürdü. Olaydan sonra katil zanlısı ölen gencin yakınlarınca feci şekilde darp edildi, linç edilmek istendi.

İŞTEN KOVULDU

İddiaya göre, 4 senedir çiftlikte çalışan B.Ö. (37), bir kişiye 350 lira karşılığında kuzu sattı. B.Ö.'den parayı alan çiftlik sahibi paranın sahte olduğunu görünce çobanıyla tartıştı. Tartışma sonucunda B.Ö., işten çıkartıldı. 4 gün sonra av tüfeğiyle çalıştığı iş yerine gelen B.Ö., patronu ile tartışmaya başladı. Tartışmanın büyümesi üzerine tüfeği çıkartan B.Ö., patronun oğlu Eray Bayramca'yı (18) ağır yaraladı. Yapılan ilk müdahalenin ardından 112 ekipleri tarafından Çekirge Devlet Hastanesine götürülen Bayramca, yapılan tüm müdahalelere rağmen kurtarılamadı. Öte yandan Bayram ca'yı vuran şüpheli B.Ö., olay yerinde darp edildi. Linç edilmekten kurtarılan ve 112 ekipleri tarafından Bursa Devlet Hastanesi'ne götürülen B.Ö. tedavi edildi. Ardından polis ekipleri tarafından gözaltına alınan şüphelinin yüzündeki şişlikler ve morlukların olduğu görüldü

ÖZEL DİREKSİYON DERSİ VERİLİR 0 531 260 79 93

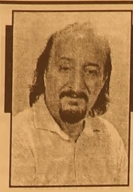

Güne Bakış

Kadri GÜLER
kadri_guler@hotmail.com

ZEYTİN İŞLETME VE DEPOLAMA ÇALIŞTAYI

Salon doluydu.

Kaymakam. Belediye Başkanı. Başkan Yardımcıları da toplantıdaydı.

Borsa yönetiminin amacı üyelerin böyle bir alan ayrıldığında ayrılacak olandan yer alıp almayacakları yönünde oldu.

Gemlik Zeytini dünyaca ünlü diyoruz ve böbürleniyoruz. Ama, son yıllarda Zeytin piyasasını belirleyen yer bu özelliğini yitirdi.

Orhangazi ve Akhisar bizim önümüze geçti.

Mehmet Turgut'un belediye başkanlığı döneminde, zeytincilerin Çarşı deresinin çevresinde depolama ve işletme alanları belirleme istemlerine Turgut sıcak bakmayınca, Orhangazi de kurulan Marzim Gemlik'lileri de içine çekti.

Gazi ilkokulu yanındaki eski Belediye Zeytin hali yıkılınca, zeytin alım satımıyla uğraşanlar, eski Rifat Minare Çiftliğinin bulunduğu alana kurdukları kooperatif ile zeytin alım satımının merkezi haline getirdiler.

Adı Hal olmasına karşın, Haller yasasının işlemediği bir Zeytin Halimiz oldu. Ardından Çevre yolunun üzerinde özel yapılan 2. zeytin alım satım merkezi kuruldu.

Her iki merkez de bugün ayda üretiminin yapıldığı işletme özelliklerini taşımıyor.

Sermayesi güçlenen firmalar modern zeytin işletmeleri ve depolama tesisleri kurdular.

Durmazlar, Güngör Zeytincilik, Namlı, Ahmet Bağcı (yeni büyük bir işletme yapıyor) ve öncüleri Baktat bu konuda Avrupa standartlarında modern işletmeler kurdular.

Pazar ağını dışarıya açan firmalar hijyen ve modern işletmeleri yanında hallerdeki küçük depolar komik durumda kaldı.

Kendini yenileyemeyen, ve önü belediyelerce kapanan zeytin tüccarları ya Gemlik dışına kaçmaya başladı ya da güçlenenler kendi başının çaresine baktılar. Ama, küçük ve orta ölçekli işletmeler yerlerinde kaldılar. Şimdi daha modern yerlere kavuşmak için yer arayışı var.

Belediye Karsak ve Çarşı derelerinin arasında 200 dönümlük araziyi imar planlarında Zeytin işletme ve depolama alanı olarak değişiklik yapmak istiyor. Ancak, bu alanlar konut alanı.

Vatandaş Belediye Başkanının belirttiğine göre imar izni istiyor, Belediye ise plan değişikliği yapacağı için izin vermiyor.

Dünkü toplantı bu konunun açıklığa kavuşması için yapıldı.

Başkan Yılmaz, belediye olarak kendilerine plan değişikliği ile yer ayırabileceklerini, başka alanın olmadığını, burada arsa fiyatlarının 500 - 600 liradan aşağı olmadığını zeytin tüccarlarına söyledi.

Toplantıda herkes yeni yer sahibi olmak istiyor. Ama bu paralara yer almanın güçlüğün den söz eden çok oldu.

Zaman, zaman gergin anlar yaşandı.

Belediyenin ayıracağı alanın çok kısa zaman da yapıların içinde kalacağından söz edildi, yeni otobanın çevresinde görülür bir yerde işletmelerin kurulması önerildi.

Öneriler dinlendi ve yapılacak bu yeni işyerleri için arsa almak isteyenlerin dilekçesi toplanmaya başlandı. Şimdi bu haber duyulduktan sonra arsa fiyatlarının kaç liraya çıkacağını birlikte izleyeceğiz.

Gemlik'te yeni yapılacak olan zeytin işletme ve depolama alanlarının arsa fiyatları uçacak.

Zeytincilere Allah kuvvet versin.

Zeytin tüccarları yüzde yüz riziko ile iş yapan bir ticaret erbabı. Mal verdiği kişi battığında onlarca kişiyi ardından götürüyor.

Dar sermaye ile çalışan bu kesim yeni borçlanma ağına girecek.

Ya kendilerini yenileyecekler ya da merdiven altı tipi işletmelerle yola devam edecekler.

Not : Celal Bayar'ı anma törenine katılan protokol üyelerini belirten haberimizde Gemlik Belediye Başkan vekili Ercan Barutçuoğlu ve Cumhuriyet Başsavcısı Ömer Mete ismi unutulmuştur. Düzeltiriz.

TAHTA BARAKA YANDI

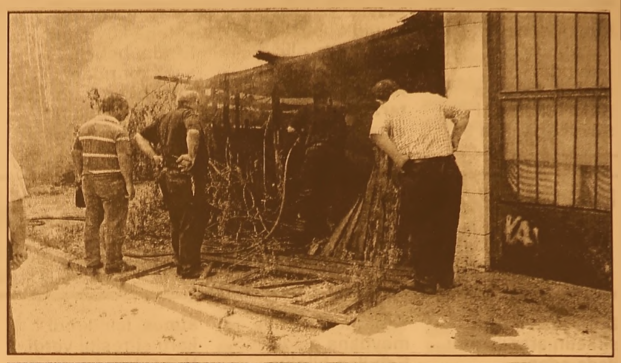

Hamidiye Mahallesi Cumhuriyet Caddesi'nde bulunan Ticaret Borsası'nın arka sokağındaki konutlar arasında bulunan baraka yandı.

Dün saat 14.oo sıralarında Gemlik Belediyesi'ne ait 1 Nolu Sağlık Ocağı'nın karşısında bulunan binaların arasındaki tahta baraka bilinmeyen nedenle yanmaya başladı. Büyükşehir İtfaiyesi'nin olay yerine gelerek yangına müdahalesi ile alevler çevreye zarar vermeden söndürüldü.

Bu arada tahta barakanın bulunduğu yerin yanındaki dairede oturanların olmadığı görüldü. İtfaiye görevlileri yangından çıkan alevlerin duvarı kızdırdığını evin içinde zarar meydana gelebileceğine dikkat çekerek ev sahibinin bulunmasını komşularından istediler. Olayla ilgili soruşturma başlatıldı.

FORKLİFTÇİ
Gemlik'te ikamet eden, askerlikle ilişiği olmayan forklift operatörü aranıyor.
ŞÖFÖR
Gemlik veya Orhangazi'de ikamet eden askerlikle ilişiği olmayan Kamyon veya Çekici şöförü aranıyor.
Tel: 514 00 60

KAŞEDE BEKLEMEK YOK
KALİTELİ KAŞELER UYGUN FİYATLARLA
1 SAATTE TESLİM EDİLİR
GÜLER AJANS
MATBAACILIK - YAYINCILIK - REKLAMCILIK
İstiklal Caddesi Bora Sokak No : 5/A GEMLİK
Tel : (0.224) 513 96 83 Fax : (0.224) 513 35 95

BYEGM
Bu gazete Anadolu'nun Sesi iPad-iPhone uygulamasında yayımlanmaktadır.

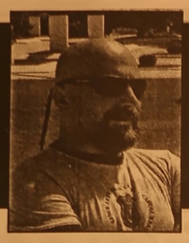

ÇELEBİ MİSALİ

Tansu ERÇEVİK
Burtvin Turizm Seyahat Acentası Sahibi
Profesyonel Turist Rehberi

TERÖR ve ÜLKEMİZ TURİZMİNE ETKİLERİ

Ulkemiz maalesef yaklaşık otuzbeş yıldır PKK Terör Örgütü ile mücadele ediyor.

Bu nedenle ülkemizin kaynakları nın çok büyük bir kısmı terör ile mücadeleye harca nıyor. Bu durum siyasi etkilerinin dışında birçok olumsuz etkiyi de beraberinde getiri yor.

Ülkemizde artan terör olayları ve siyasi belirsizlik yüzünden turizm gelirleri geçen yılın ilk 6 aylık dönemine göre %9, ziyaretçi sayısı ise % 2 oranında azaldı.

32 kişinin öldüğü Suruç Katliamı ve ardından devam eden terör olayları sayesinde Gaziantep, Şanlıurfa, Mardin, Diyarbakır, Adıyaman ve Kahramanmaraş gibi illerimizde turizm durma noktasına geldi. Önümüzde uzun bir Kurban Bayramı Tatili olduğu halde böl geye yönelik herhan gi bir rezervasyon yapılmamakta ve erken yapılmış rezervasyonlar da tek tek iptal edilmektedir.

Bu durum tabi ki Güneydoğu ve Doğu Anadolu'ya gideme yen yerli ve yabancı turistlerin ülke içinde başka destinasyonlara yönelmesine sebep oldu. Bu durumdan Karadeniz Bölgesi karlı çıktı. Güneydoğu Anadolu ve Doğu Anadolu'ya yapılacak olan tur programları Karadeniz Bölgesi'ne kaydı. Bu nedenle Karadeniz Bölgesi'nde özellikle Ayder, Uzungöl, Macahel gibi yaylalar da ve Karadeniz Kıyı Şeridi'nde konaklama fiyatları aşırı yükseldi.

Bunların haricinde yabancı tur operatörleri ülkemize olan tur planlamalarını komple iptal etti ve charter seferler durdururdu. Bundan tabi ki sadece teröre maruz kalan bölgeler değil tüm ülke zarar gördü. Özellikle son zamanlardaki konjektür, ülkemizin olumlu ülke imajını kötü yönde etkiledi ve bu durum tüm sektörlerde dur gunluğa ve gerile meye sebep oldu.

Bu nedenle Burtvin Turizm ve Seyahat Acentası olarak bizler de 7 Eylül tarihinde çıkıcağımız Hatay, Gaziantep, Kilis, Şanlıurfa, Mardin, Midyat, Batman, Diyarbakır, Elazığ, Malatya Turumuzu iptal etmek zorunda kaldık.

Dileğimiz terör saldırılarının biran önce bitmesi ve ülkemizin tüm köşelerine güven ikliminin hakim olmasıdır.

Cümlelerimin sonunda başta Ulu Önder Mustafa Kemal Atatürk olmak üzere ülkemiz müdafası için ebediyete intikal etmiş tüm şehitleri mize Allah'tan rahmet, dost ve akrabalarına ise başsağlığı dilerim.

Yaşasın Memleket Sevdamız.

Yaşasın Türkiye Cumhuriyeti...

Türkiye'nin ilk Tahkim ve Arabuluculuk Merkezi Bursa'da

Türkiye'de ilk kez Bursa'da Bursa Ticaret ve Sanayi Odası (BTSO) bünye sinde kurulan 'Tahkim ve Arabulucu luk Merkezi'nde divan kurulu oluşturuldu. İş dünyasında yaşanan hukuki ihtilafların mahke meye taşınmadan çok daha kısa süre de ortadan kaldırılması maksadıyla geliştirilen 'Tahkim ve Arabuluculuk Merkezi'nin ilk örneğini bünyesinde hayata geçiren BTSO, merkezin ilk divan kurulu toplan tısını gerçekleştirdi. Divan kurulu başkanlığına Irmak Aslan getirildi. BTSO Başkan Vekili İsmail Kuş, gerçekleştirdikleri projelerle Türki ye'deki oda ve bor salara örnek olmayı sürdürdüklerini söyledi. BTSO'nun yine bir ilke imza atarak Türkiye'de 'Tahkim ve Arabu lucuk Merkezi'ni hayata geçiren ilk oda olduğunu belirten Kuş, "Merkezimizde üyelerimize iş dünyasında yaşanan sorunları, mahkeme sürecine gitmeden çözme fırsatı sunu yoruz. Son olarak kurulu da oluştur duk. Divan kurulumuzun Bursa iş dünyası adına hayırlı olmasını diliyorum" dedi. BTSO Yönetim Kurulu Üyesi Emin Akça da BTSO üyelerinin ticari ilişkilerinde zaman ve itibar kayıpla rını önlemeyi hedeflediklerini ifade etti.

EFENDİOĞLU MERMER SAN. TİC. A.Ş.

ŞİRKETİMİZ BÜNYESİNDE ÜRETİM DEPARTMANINDA ÇALIŞTIRILMAK ÜZERE VASIFSIZ BAY VE BAYAN ELEMANLAR ALINACAKTIR.

BAY ELEMANLARIN ASKERLİĞİNİ YAPMIŞ OLMASI VE MÜRACAATLARIN ŞAHSEN YAPILMASI RİCA OLUNUR

AÇMALAR MEVKİİ GEDELEK
ORHANGAZİ / BURSA
TEL : 0 224 586 00 05

ELEMANLAR ARANIYOR

SERBEST BÖLGE YOLU VE MANASTIR'DAKİ HAYRETTİN AKCAN PETROL İSTASYONUNDA ÇALIŞMAK ÜZERE POMPA SATIŞ GÖREVLİLERİ, MARKET SATIŞ GÖREVLİLERİ VE OTO YIKAMA PERSONELİ ARANMAKTADIR.

İlgilenenlerin CAN ALIŞVERİŞ MERKEZİ'ne şahsen başvurmaları gerekmektedir.

BYEGM
Bu gazete Anadolu'nun Sesi iPad-iPhone uygulamasında yayımlanmaktadır.

Bursa Bisiklet Turuna Hazırlanıyor

Bilecik, Bursa, Balıkesir, Çanakkale illerini kapsayan ve 12-18 Eylül 2015 tarihleri arasında gerçekleştirilecek 'Kuruluştan Kurtuluşa Bisiklet Turu'nun Bursa etabı için hazırlıklar sürüyor.
Bu yıl 4'üncüsü yapılacak olan 'Kuruluştan Kurtuluşa Bisiklet Turu'na yönelik hazırlıklar tüm hızıyla sürüyor. Osmanlı İmparatorluğu'nun kuruluş ve yükselişine ev sahipliği yapan Söğüt, Domaniç, Bilecik, Bursa ve İznik ile Türkiye Cumhuriyeti'nin temellerinin atıldığı Çanakkale'nin sporla buluşturulması için 2011 yılında başlatılan bisiklet turu bu sene de heyecanla bekleniyor. Bursa, Bilecik, Balıkesir, Çanakkale Valilikleri işbirliğiyle başlatılan 'Kuruluştan Kurtuluşa Bisiklet Turu'nun Bursa etabıyla ilgili yapılacak son hazırlıklar için Gençlik Hizmetleri ve Spor İl Müdürlüğü VİP Salonu'nda bilgilendirme toplantısı düzenlendi. Bu yıl Bilecik ilinin koordinatörlüğünde 12-18 Eylül 2015 tarihleri arasında gerçekleştirilecek olan organizasyon kapsamında Vali Yardımcısı Ahmet Hikmet Şahin başkanlığında yapılan bilgilendirme toplantısına, tur güzergahında yer alan ilçelerin yerel yönetim temsilcileri, kaymakamlar ile çeşitli kamu kurum ve kuruluş yetkilileri katıldı. Yenişehir'den başlayacak olup İznik, Gemlik, Mudanya, Bursa il merkezi ve Karacabey'i kapsayan Bursa etabında sporcuların konaklama, gıda ve içecek ihtiyaçlarının karşılanması, il ve ilçe güzergahlarında güvenlik ve sağlık tedbirlerinin alınması gerektiğini belirten Vali Yardımcısı Şahin, yerel yönetimlerin ve ilgili kamu kurum ve kuruluşların hazırlıkları biran önce tamamlamasını istedi. Turun Bursa etabıyla ilgili toplantıda, katılımcılar hazırlıklarla ilgili görüşlerini sundu

ELEMANLAR ARANIYOR

Deneyimli forklift operatörleri ve kepçe operatörleri alınacaktır.
Müracaat Tel : 0530 148 80 83

ELEMAN ARANIYOR

Firmamız bünyesinde çalışacak GIDA MÜHENDİSLERİ ve TEKNİKERLERİ aranıyor
Müracaatların CV ile birlikte şahsen yapılması rica olunur.

NAMLI ZEYTİNLERİ
Yalova Yolu 3. Km. Gemlik/BURSA
Tel : 0 541 416 26 54

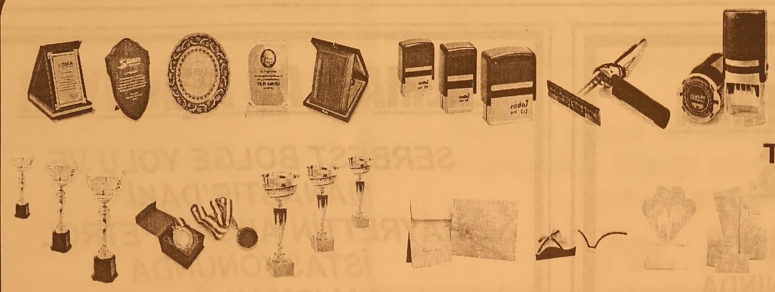

42 yıllık tecrübemiz ile hizmetinizdeyiz....

Güleç Ajans
MATBAACILIK YAYINCILIK REKLAMCILIK ORGANİZASYON VE TANITIM HİZMETLERİ

- FATURA
- SEVK İRSALİYESİ
- TAŞIMA İRSALİYESİ
- GİDER MAKBUZU
- TAHSİLAT MAKBUZU
- DAVETİYE
- TAKVİM & KİTAP
- DERGİ & İLAN
- KARTVİZİT & KAŞE
- EL İLANI & BROŞÜR
- CİLT YAPIMI
- İLAN & REKLAM
- PLAKET & KUPA
- MADALYA
- NİKAH ŞEKERİ
- BEBEK ŞEKERİ
- HEDİYELİK EŞYA

İstiklal Cad. Bora Sok. Bakır Apt. Altı No: 5/A
Tel : 0 224 513 96 83 GEMLİK

Gemlik Körfez
GEMLİK'İN İLK GÜNLÜK SİYASİ GAZETESİ

AYRINTI

Erhan İZGİ

AYVALIK'TAN KARŞI YAKA MİDİLLİ'YE (4)

Dünden devam

MOLİVOS:
Molivos'ta tepede konuşlanmış olan kale sanki buranın bekçiliğini yapar gibi bir görüntü çiziyor. Kale Bizanslar tarafından yapımına başlanmış, Cenevizler ve Türkler tarafından tamamlanmıştır. Günümüze kadar da korunmuştur. Orta çağdan kalma özgün mimarisi ile turistlerin büyük ilgisini çekmektedir. Çumbalı evler, Osmanlı çeşmeleri ve Arnavut kaldırımları, daracık sokaklar ve hediyelik eşya satan dükkânları ile göz doldurmaktadır. Sabah saatlerinde dar sokaklarda oturup sohbet eden kadınlara kalimera diye seslenmelerimiz tatlı bir tebessüme neden oluyor. Onlar da bize merhaba diye karşılık veriyor.

Tepeden bakıldığın da müthiş bir manzarası olduğunu söyleyebilirim. Fotoğraf çekmek isteyenler için güzel bir ortam. Osmanlı çeşmesinden su içip çevreyi daha yakından tanımaya çalışıyoruz. Tepeden aşağıya daracık yollardan inerken müthiş güzellikleri de seyrediyoruz. Aşağıda buluşma noktasında toplanıyoruz. Tepedeki kalenin son kez fotoğrafını çekiyorum ve hoşça kal der gibi el sallayıp Petra'ya doğru gidiyoruz.

PETRA:
Bu çevrenin en güzel yeri diyebiliriz. Sakızlı dondurmasını yemeden kesinlikle gitmemelisiniz dediler. Öncelikle 114 basamakla çıkılan kilisesini görmek istiyoruz. Öncesinde yolumuz üzerinde eski ve çok küçük Aziz Nicola kilisesine giriyoruz. Sonradan yapılmış havası veriyor. Eski fresklerden eser yok. Çatı ve duvarlar hep yenilenmiş. Havarilere ait resimler görüyoruz. Hristiyanlığın ilk dönemlerinden kalmış bir yapı diyebiliriz.

Tepedeki kilise birçok kişinin gözünü korkuttuğu için bazı kişiler bu kiliseyi görmekten vazgeçiyor. Tepede, kayalıkların üzerine yapılmış Panagia Glikofilusa kilisesi (Meryem Ana İsa'yı tatlı öptüğü kilise anlamına geliyormuş) buraya gelmişken görülmesi gerekli bir yer. Çıktığınızda iyi ki çıkmışım diyorsunuz; çünkü çevreyi kuşbakışı görmeniz mümkün. Muhteşem bir manzara sizi bekliyor. Petra ayaklarınızın altında. Kilisenin içine giriyoruz, diğer kiliselerden pek farkı yok. İsa ve havarilerin resimleri, heykeller... Dilek tutup mum yakanlar... Fotoğraf çekip aşağı doğru iniyoruz.

Petra da çok gelişmiş bir turizmin olduğunu görüyoruz. Geniş bir yelpaze gibi açılan oteller, pansiyonlar, restoranlar, kafeler ve barlar Petra'nın güzelliğini ve geleneksel karakterini bozmamış aksine onu daha canlı bir yer olmasını sağlamış. Petra'nın plajı adanın en güzel ve düzenli yeridir. Petra'yı belki de öne çıkaran burası. Petra' nın koyunda 4 adacık dikkat çekmektedir. İsteyen kişilr kiralık motosikletlerle gezip Petra'yı yakından tanıyabilirler.

Petra'nın merkezi oldukça canlı, gelen turistler buraya hareket getiriyor. Bir kafede oturup sakızlı dondurma istiyoruz. Gerçekten dondurması bir harika, tadı ve lezzeti nefis, yerken sakız kokusunu hissediyorsunuz. Dondurmalarımız geldiğinde üzerinde kağıttan yapılmış küçük Yunan bayraklarını görüyoruz. Fazlaca bir anlam veremiyoruz; fakat Türk olduğumuz bilindiği için belki milliyetçiliklerini vurgulamak istemişlerdir diye düşünüyoruz.

MANDAMADOS:
Mandamados, küçük bir kasaba... Hayvancılığı ile öne çıkmış. Mandamados deyince üç şey aklımıza gelmeli diyor rehberimiz. Birincisi Baş melek adına yapılmış manastır ve kilisesi, ikincisi yoğurdu, 3.sü burada yaşayan halkın komünist olması. Kasabanın girişine bir orakçekiç resmi yapmışlar. Bir seçimde bir oy başka partiye çıkınca kim attı bu oyu deyip onun sahibini bulma derdine düşmüşler.

Köyde sadece Ortodoks âlemi için değil, tüm inananlar için mucizeler yaratmış çok özel bir yer olan Başmelek Taksiyarhis Manastırı ve Kilisesini göreceğiz. Bu isimde Ayvalık'ta da kilise görmüştük. Hatta bu ad ne anlama geliyor diye arkadaşlarla tartışmıştık.

Kilisenin içini ve bahçesini geziyoruz. Bahçede üzerinde numaralar yazılı odalar sıralanmış, merak edip rehbere soruyorum. Panayır sırasında buraya gelen rahibelerin yatıp kalkması için düzenlenmiş odalar olduğunu öğreniyorum. Kilisenin hemen dışında bahçesi alabildiğine büyük bir kafe var. Oturup soluklanıyoruz. İsteyen buraya özgü ballı yoğurttan iyebiliyor.

Aracımızın kalkma saati geldiği için buluşma noktasında toplanıyoruz. Öğle yemeği yiyeceğimiz bir sahil lokantasına doğru hareket ediyoruz. Yaklaşık 45 dakikalık yolumuz olduğu söyleniyor. Güzel koylar görerek bir vadiye iniyoruz.

Yollarda mülteci toplama noktaları görüyoruz. Suriyeli göçmenler daha çok topluluğu genç erkekler oluşturuyor. Düşünüp üzülüyorsunuz. Dünyada emperyalizmin ne kadar acımasız olduğunu daha iyi anlıyorsunuz. Bu mülteciler çeşitli Avrupa ülkelerine gönderiliyormuş. Vatanlarını, sevdiklerini geride bırakıp gitmek ne demek? Üç beş yıl sonra Türkiye de acaba böyle sorunlar yaşar mı diye düşünüyorum. Bu konuda endişelerim beni rahat bırakmıyor.

Denizin içine uzanmış bir kara parçasına konuşlanmış lokanta. Püfür püfür rüzgâr esiyor. Uygun bir yer bulup oturuyoruz. Balık ve salata söylüyoruz yemek için.

Rehber isteyen denize girebilir diyor, ama kalınacak süre yeterli değil. Deniz tertemiz ve dalgasız baştan Mehmet Bey'le girmeyi düşünüyoruz, duş sorunu falan deyip vazgeçiyoruz. Çevrede yemekten sonra birkaç fotoğraf çekmekle yetiniyorum.

Yavaş yavaş Midilli'nin merkezine doğru geliyoruz. Limanda eşyalarımız araçta kalıyor, biz alışveriş için çarşıya gidiyoruz. Saat 5'te gümrükte buluşacağız. Midilli'yi son kez geziyoruz, kim ne almak isterse çarşıdan alıyor.

Bir süre sonra gümrükteyiz... Feribot belirtilen saatte kalkıyor. Ayvalık'a doğru yol alıyoruz.

Gerçekten Midilli gezisi benim için çok yararlı ve doyurucu oldu.

Bu gezilerde hele dostlarınız da yanınızdaysa tadından yenmez. Başka diyarlara yelken açmak dileğiyle...

MOLIVOS

PETRADA KİLİSE

MUBADELE HEYKELİ

OSMANLI ÇEŞMESİ

YENİ CAMİ OSMANLI ESERİ

Gemlik Körfez
GEMLİK'İN İLK GÜNLÜK SİYASİ GAZETESİ

Bursa'ya dev eğitim tesisi müjdesi

Bursa'da 165 dönüm alana anaokulu, ilköğretim, lise ve üniversite kurulması için valilik, belediye ve Birlik Vakfı arasında protokol yapıldı
Nilüfer Doğanköy'de 165 dönümlük arazi eğitim tesisleri yapılması şartıyla 25 yıllığına Birlik Vakfı'na devredildi. Kayhan Döner Sofrasında yapılan protokole, Bursa Valisi Münir Karaloğlu, Büyükşehir Belediye Başkanı Recep Altepe ve Birlik Vakfı Genel Başkanı Mehmet Alacacı imza koydu. AK Parti İl Başkanı Cemalettin Torun,

Bursa Milletvekili Zekeriya Birkan ve Birlik Vakfı Bursa Şube Başkanı Mustafa Bayraktar'ın da eşlik ettiği törende konuşan Büyükşehir Belediye Başkanı Recep Altepe, OECD ülkeleri arasında eğitim seviyesi en düşük olan ülkenin Türkiye olduğunu hatırlattı. Bu durumun iddiası olan bir ülkeye yakışmadığını, 2023 hedeflerine giden yolda sahip olunan negatif durumu pozitife çevirmek için yoğun çaba sarf ettiklerini belirten Başkan Altepe, "Bizler de kültür ve medeniyet şehri Bursa olarak bu amaca hizmet anlamında adımlar atıyoruz. Yaptığımız bu protokol de bunlardan sadece birisi. Atılan imzalarla inşallah Bur- samız, yeni bir vakıf üniversitesi daha kazanmış olacak. Ülkemiz, Bursamız ve Birlik Vakfı için şimdiden hayırlı uğurlu olsun" dedi.
Törene katılan Birlik Vakfı Genel Başkanı Mehmet Alacacı da, yapılan tahsis nedeniyle Büyükşehir Belediye Başkanı Recep Altepe'ye teşekkür etti. Temsil ettiği kurumun 1085 yılından beri Türk milletine hizmet ettiğini, bu süre zarfında kıymetli şahsiyetler yetiştirdiğini hatırlatan Alacacı, kurulacak eğitim kampüslerinde de bu hedef doğrultusunda hareket edilece ğini belirtti. Alacacı, "Bursa'nın eğitim seviyesini daha da yükselt mek, şehre katkı sağlamak için bu alanı Büyük şehir Belediyesinde talep ettik.
Sayın başkanım da bizleri kırmadılar ve talebimizi uygun gördüler. Biz kendilerine bu sebeple teşekkür ediyoruz. Bu kapsamda Birlik Vakfı'na ve ülkemize yakışır tesisleri en kısa zamanda kurmuş olacağız. Eğitim camiamıza güzel hizmetlerde bulunacağız. Katkıları ve destekleri için sayın valimiz Münir Karaloğlu'na da minnettarım" şeklinde konuştu.

SATILIK ZEYTİNLİK

KUMLA YOLU
HASANAĞA
MEVKİİNDE 2709 M2
İKİ YOLA CEPHELİ
SAHİBİNDEN
SATILIK ZEYTİNLİK
0 543 582 15 78

SATILIK

UMURBEY'DE
BAHÇELİ 4 +1 MASRAFSIZ
ŞÖMİNELİ - ÜÇ TARAFI BAHÇELİ
SAHİBİNDEN
SATILIK LÜKS DAİRE
0 535 378 18 00

ELEMANLAR

FABRİKAMIZDA
ÇALIŞACAK
VASIFSIZ
ELEMANLAR
ARANIYOR
VERONA MERMER
TEL : 514 20 21

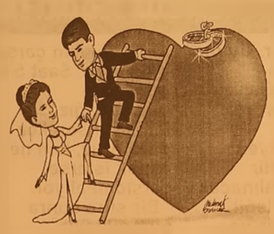

TÜRKİYE'NİN EN KALİTELİ ve EKONOMİK DAVETİYELERİ EN UYGUN FİYATLARLA ...
EN ÖZEL ve GÜZEL GÜNLERİNİZ İÇİN...
1 GÜNDE DAVETİYE BASILIR
Zengin çeşit ve kataloglarımızı görmeden karar vermeyin ...
İstiklal Cad. Bora Sok. Akbank Aralığı
No : 5/A GEMLİK Tel : (0.224) 513 96 83
GÜLER AJANS
MATBAACILIK - YAYINCILIK - REKLAMCILIK

Türkiye'de 7 milyon kişi çok riskli!

Kredi Kayıt Bürosu rakamlarına göre 32 milyon kişiden 7 milyonu çok riskli kategoride...

Kredi Kayıt Bürosu (KKB) Genel Müdürü Kasım Akdeniz, bireyler ve reel sektöre özel tasarlanan finansal hizmet platformu Findeks'in birinci yılı nedeniyla düzenlenen basın toplantısında 1.900 puan üzerinden Türkiye'nin ortalama kredi notunun bin 450 olduğunu belirterek değerlendirmeye alınan 32 milyon kişinin kredibilite açısından yüzde 22'sinin çok riskli kategorye girdiğini söyledi.

Bu tutar toplam 7 milyon kişiye isabet ederken KKB verilerine göre değerlendirmeye alınan 32 milyon kişinin yüzde 12'si ise riskli bulundu. Böylece yüzde 35'lik kesim riskli ve çok riskli olarak değerlendirildi. Yüzde 35 orta derecede değerlendirilirken kalan yüzde 35 ise iyi ve çok iyi kategorisine girdi. Yüzde 14'lük kesim çok iyi en yüksek notu alanlar olarak dikkat çekti. Akdeniz günlük 13 bin adet rapor ürettiklerini ve Fin-deks'e 1 milyon 100 bin olan üye sayılarının 10 bininin şirketler olduğunu dile getirdi.

Elektrik faturasında yeni dönem: E-posta ve SMS

Yeni düzenlemeye göre artık fatura bildirimleri SMS ve e-posta ile yapılabilecek. 6 ay ve üzeri borçlarda ödenecek tutar taksitlendirilecek. Elektrik tüketicileri gerekli şartları yerine getirdiği takdirde "elektrik kesme bildirimi" bir sonraki dönem faturasıyla yapılabilecek. Enerji Piyasası Düzenleme Kurumundan (EPDK) yapılan açıklamaya göre, elektrik tüketicileri ve tedarikçi şirketler arasında

imzalanması ve uyulması zorunlu "Perakende Satış Sözleşmesi" standardı Kurul kararı ile belirlendi ve elektrik tüketicilerine bazı avantajlar sağlandı.

6 AY ÜZERİ TUTAR TAKSİTLEN DİRİLECEK

Faturalandırmanın 6 ay veya üzeri tüketim dönemini kapsayacak şekilde hazırlanması durumunda, sayacın hangi aralıklarda okunduğuna bakılmaksızın, abonenin talebi üzerine vade farksız taksit uygulaması zorunluluğu ile faturaların posta kutusuna, posta kutusu yoksa bu amaçla teçhiz edilmiş mekana veya abonenin kolayca ulaşabileceği yere bırakılması suretiyle yapılması zorunluluğu getirildi.

1 YIL İÇİNDE İTİRAZ

Şirketlere "faturaların adrese teslim edilmesi hususunda gerekli dikkat ve özeni göstermeleri gerekliliği"nin de hüküm altına alındığı sözleşme ile tüketicilere SMS ve e-posta yoluyla fatura tebliğinin önü açıldı.

Elektrik sayacının tüketimi kaydetmemesi ya da yanlış kaydetmesi durumunda ise şirketin eksik tüketim miktarı için tahakkuk ettirdiği faturaya tebliğ tarihinden itibaren 1 yıl içinde itiraz edilebilecek

'Gemlik Körfez' www.gemlikkorfezgazetesi.com

GEMLİK REHBERİ

GEREKLİ TELEFONLAR

İtfaiye	110
Polis İmdat	155
Jandarma İmdat	156
Jandarma K.	513 10 55
Polis Karakolu	513 18 79
Gar. Kom.	513 12 06

KAYMAKAMLIK

Kaymakamlık	513 10 51
C.Savcılığı	513 10 53
C.Savcı Yrd.	513 29 54
Emniyet Müd.	513 10 28

ULAŞIM

Pamukkale	512 00 26
DENİZ UÇAĞI	513 86 13
Pegasus Akmis Seyahat	514 63 62
METRO	513 12 12
Aydın Turizm	513 20 77
Süzer Turizm	512 10 72
Kanberoğlu-Esadaş	514 46 49
Andur	514 47 71
Kamil Koç	512 01 63

HASTANELER

Devlet Hastanesi	517 34 00
Sahil Dev. Hast.	513 23 29
Mer.Sağ.Ocağı	513 10 68
Tomokey Tomografi	513 65 29
Konur Tıp Mrk.	514 80 88

TAKSİLER

Körfez Taksi	513 18 21
Çınar Taksi	513 24 67
Güven Taksi	513 32 40
Gemlik Taksi	513 23 24
Manastır Taksi	517 33 94

RESMİ DAİRELER

Telefon Arıza	121
UEDAŞ ARIZA	186
UEDAŞ İşletme	513 45 03
Statyum	514 00 95
Orm.Böl.Şef.	513 12 86
Milli Eğt. Md.	513 11 74
Halk Kütüphane	513 13 53
Askerlik Şb.	513 10 57
Karayolları	513 13 08
Liman Baş.	513 11 33
Mal Müd.	513 10 95
Nüfus Md.	513 37 42
Özel İd. Md.	513 15 07
Tapu Sicl. Müd.	513 14 14
Müftülük	513 13 64
Gümrük Md.	524 85 86
Ver. Dairesi Md.	513 10 92
İlçe Tarım Müd.	513 10 45
İlçe Seç. Md.	513 77 73
Halk Eğitim Müd.	513 18 46
İŞ-KUR	513 71 66

BELEDİYE

Santral	513 45 21 -23
Başkanlık	513 45 20
BUSKİ	514 57 96
İtfaiye	513 23 25
Muhasebe Md.	513 45 21-182
Yazı İşl. Md.	513 45 21-111
Su Arıza	Yalnız 185

DENİZ OTOBÜSÜ

Bursa	256 77 84
Mudanya	544 30 60
Yenikapı	(212) 516 12 12
Yalova	(226) 811 13 23
İDO İmam Aslan Dinlenme Tes.	513 23 94

VAPUR - FERİBOT

Yalova	(226) 814 10 20
Topçular	(226) 363 43 19
Eskihisar	(262) 655 60 31

OTOBÜS

Şehirlerarası	261 54 00
Otobüs Terminali	(18 Hat)

DAĞITICILAR

GEMDAŞ	513 29 29
Aygaz	513 12 95
Habaş	513 16 37
Mogaz	513 75 58
Ergaz	513 88 43
Milangaz	513 22 59
Habaşgaz	513 45 46
Yeni Likitgaz	513 05 00
BP Gaz	514 59 81
Bütünler Likitgaz	513 80 00
Akçagaz	514 88 70
Totalgaz	514 17 00
Akcan Petrol	513 10 79
MAR-PET	513 30 33
Tuncay Otogaz	513 16 40
Beyza Petrol	513 01 03

Gemlik Körfez

GEMLİK'İN İLK GÜNLÜK SİYASİ GAZETESİ

YEREL SÜRELİ YAYIN
YIL : 42 SAYI : 5259
FİYATI : 50 Kr. (KDV Dahil)
Sahibi : Serap GÜLER
Sorumlu Yazı İşleri Müdürü : Kadri GÜLER
İstiklal Cad. Bora Sok. No:5/A
Tel : 513 96 83 GEMLİK
korfezofset@hotmail.com
Yönetim ve Basım Yeri :
GÜLER AJANS
Matbaacılık-Yayıncılık-Reklamcılık Tesisi
İstiklal Cad. Bora Sok. No:5/A GEMLİK
(Dini bayram Günleri ve Pazar günleri yayınlanmaz)

GEMLİK SİNEMA GÜNLÜĞÜ

VENÜS SİNEMASI

ant-man(3d türkçe):
11:30-14:00-16:00-
18:00-20:00
kağıttan kentler: 11:30-
13:30-17:.30-20:00
siccin 2: 15:30
kanlı tatil: 12:00-14:00-
15:45-17:30-20:00...

513 33 21

YİĞİT İNŞAAT
YAPI MALZEMELERİ LTD.ŞTİ

Üstün organizasyon yapısı ve profesyonel kadrosu, deneyimli, yenilikçi, dinamik ve yaratıcı özelliklerimizle ticaretin ve hizmetin temelini oluşturan işbirliği doğrultusunda geliştirdiğimiz etkili iş modelleriyle yolumuza BAŞARIYLA DEVAM EDİYORUZ...

BANYO & MUTFAK
SERAMİK
CAM MOZAİK
VİTRİFİYE
BANYO DOLAPLARI
LAMİNAT PARKE
KOMBİ - RADYATÖR
BOYA ve KABA
İNŞAAT MALZEMESİ
ISI VE SU YALITIM ÜRÜNLERİ
SIHHI TESİSAT ÜRÜNLERİ

ADLİYE BİNASI ALTI YENİ PAZAR CAD. NO : 98
TEL : 0 224 514 31 64 FAX : 0 224 513 90 41 - GEMLİK

MİLTON
DÜĞÜN SALONU

GEMLİK KÖRFEZİ'NİN DENİZLE BİRLEŞTİĞİ MÜTHİŞ MANZARADA YENİLENEN YÜZÜMÜZLE EN GÜZEL ANLARINIZI YAŞATMAK İÇİN VARIZ

Pasta - Meşrubat - Çerez
Piyanist + Dj Performans
Saten Sandalye Giydirme
Nikah Masası - Volkan gösterisi

2016 yılı REZERVASYONLARIMIZ BAŞLAMIŞTIR

İnternetten Canlı Yayın- Sahne - Işık gösterisi
Servis ve ekipmanlar - Sürpriz gösteriler

www.gemlikmilton.com
facebook/miltondugun
plus.google.com/miltondugun
HÜKÜMET KONAĞI KARŞISI
TEL : 513 10 71 GEMLİK

ELİT OTEL

KUMLA'DA HİZMETİNİZDE

- ÖZEL HAVUZ
- OTOPARK
- KLİMALI ODALAR
- ÇOCUK PARKI
- SICAK SU

YENİLENEN YÜZÜMÜZLE 7/24 HİZMET

- HAVUZ BAŞI PUB CAFE
- DÜĞÜN - NİŞAN VE
- DOĞUM GÜNÜ
- ORGANİZASYONLARI

KİLO İLE KÖFTE - ET ŞARKÜTERİ
KAHVALTI - ÇORBA - ZEYTİN - ZEYTİNYAĞI VE
TURŞU ÇEŞİTLERİ BULUNUR

Armutlu Yolu Üzeri Küçük KUMLA
Rezervasyon Tel : 0 224 538 70 10

MEMNUNİYET, KALİTE VE UYGUN FİYAT BİZDEN, KEYFİNİ ÇIKARMAK SİZDEN.

7/24 HİZMET

Kuruluş:1973

Gemlik Körfez

GEMLİK'İN İLK GÜNLÜK SİYASİ GAZETESİ

28 Ağustos 2015 Cuma www.gemlikkorfezgazetesi.com 50 Kr.

FATURA - SEVK İRSALİYESİ - TAŞIMA İRSALİYESİ - GİDER MAKBUZU
TAHSİLAT MAKBUZU- DAVETİYE - TAKVİM - KİTAP - DERGİ - İLAN-
CİLT YAPIMI - REKLAM - MADALYA - KUPA - PLAKET

İstiklal Cad. Bora Sok.
Bakır Apt. Altı No: 5/A GEMLİK
Tel : 0 224 513 96 83

Halk Eğitimi Planlama ve İşbirliği Komisyonu toplandı

Eğitim mercek altına alındı

Güne Bakış

Kadri GÜLER
kadri_guler@hotmail.com

DERS OLSUN

1 Kasım da yenilenecek olan milletvekili genel seçimleri için geçici hükümeti kurma da zorlanan AKP genel başkanı Başbakan Ahmet Davutoğlu, hükümeti, terörist ilan ettikleri HDP ile kuracağı kesinleşti.

Allah bu, adamı şaşırtır, söylediklerini yutturur.

Onları yapamayacakları şeylere mecbur kılar.

Olan da bu. *Devamı sayfa 4'de*

İlçe Hayat Boyu Öğrenme, Halk Eğitimi Planlama ve İşbirliği Komisyonu Toplantısı İlçe Kaymakamı Mustafa Altıntaş başkanlığında yapıldı. Kaymakam Altıntaş, yaygın eğitim hizmetleri ve Halk Eğitim faaliyetlerinin farklı noktalara ulaştırılması ve katılımcıların sahip oldukları bilgi ve birikimleri ekonomiye ve topluma katma değer olarak yansıtmalarının önemini belirtti. *Haberi sayfa 2'de*

Karabük Emniyet Müdürü Serhat Tezsever'in kitabı ilgi görüyor

GEMLİKLİ EMNİYET MÜDÜRÜNÜN KİTABI 3. BASKISINI YAPTI

Eski Bursa İl Emniyet Müdür Yardımcısı ve Eski Polis Müfettişlerinden Gemlikli Hemşehrimiz Serhat Tezsever'in yazdığı "Milli Güvenliğimiz içinde İSTİHBARAT" adlı kitabın 3. baskısı ilgi gördü. *2'de*

ÖZEL AYKENT İLKÖĞRETİM OKULU 2002 GEMLİK

ÖZEL AYKENT İLKÖĞRETİM OKULU

"Aykent ile hedeflerinize doğru"

2015-2016 eğitim ve öğretim yılı için kayıtlarımız devam ediyor

Gemlik- Orhangazi yolu 2. Km
Umurbey Paşabahçeler Mevkii
Tel : 513 50 84 GEMLİK
www.aykentilkogretim.k12.tr

Deneyimli kadromuz ve çağdaş eğitim anlayışıyla sizlere en yakın özel okuluz

4 YAŞ	7.250
5 YAŞ	7.800
1. SINIF	10.000
2. SINIF	12.300
3. SINIF	12.300
4. SINIF	12.300
5. SINIF	12.300
6. SINIF	12.300
7. SINIF	12.300
8. SINIF	12.300

NOT : Ücretlerimize EĞİTİM-ÖĞRETİM, YEMEK, SERVİS ve KDV dahildir.

OKULUMUZUN YETİŞTİRDİĞİ ÖĞRENCİLER;
Hoşgörülüdür, çalışmalarını planlar ve uygular, evrenseldir, çağa ayak uydurmasını bilir, yeniliklere açıktır, süreç odaklıdır, paylaşımcıdır. Her zaman özveri ile çalışır, vefakardır, dostlarını asla unutmaz, sürekli eğitim ilkesi ile hareket eder, kararlı ve tutarlıdır, kendi kararlarını verir ve uygular, özgüveni tamdır. Her yerde ve her ortamda kendini ispatlar, engel tanımaz, "BAŞARACAĞIM" der ve başarır.

Halk Eğitimi Planlama ve İşbirliği Komisyonu toplandı

Eğitim mercek altına alındı

İlçe Hayat Boyu Öğrenme, Halk Eğitimi Planlama ve İşbirliği Komisyonu Toplantısı yapıldı. İlçe Kaymakamı Mustafa Altıntaş başkanlığında Gemlik Halk Eğitim Merkezi'nde gerçekleştirilen toplantıya, Belediye Temsilcisi Hüseyin Turhan, İlçe Millî Eğitim Müdürü Mehmet Duran, İlçe Emniyet Müdürü Ramiz Erçetin, Hayat Boyu Öğrenme Şube Müdürü Alırıza Atlı, Gemlik Gençlik Hizmetleri ve Spor İlçe Müdürü Ahmet Adil Tunç, Gemlik Orman İşletme Şefi İlkay Teker, Dr. Ziya Kaya Mahallesi Muhtarı Enver Çelik, Hamidiye Mahallesi Muhtarı Necmi Ünlü Eşref Dinçer Mahalle si Muhtarı Yusuf Güngör Ali, Yeni Mahalle Muhtarı Nazmi Sevim, Şehit

Öğretmen Etem Yaşar İlkokulu Müdürü Mehmet Yavuz, Şükrü Şenol Ortaokulu Müdürü Rezzak Arslan, Roda Anadolu İmam Hatip Lisesi Müdürü Nurul lah Şimşek, Gemlik Anadolu Lisesi Müdürü Hayrettin Arıca, Gemlik Halk Eğitimi Merkezi Müdürü Engin Çavuş, Gemlik Mesleki Eğitim Merkezi Müdürü Nevzat Durgutlu, Rehberlik Araştırma Merkezi Müdürü Nur Özalp, Zübeyde Hanım Anaokulu Müdür Yardımcısı Emel Kılıç, Özel Aykent Ortaokulu Müdürü Ahmet Cevdet İşler katıldı. Toplantıda, Halk Eğitim Merkezi'nin 2014-2015 dönemi nin genel bir değer lendirilmesi yapıldı. Ayrıca, 2015-2016 yılının planlaması gerçekleştirildi. İlçe Kaymakamı Mustafa Altıntaş toplantıda yaptığı konuşmada, vatan daşa hizmetin esas olduğunu, tüm kurum ve kuruluş ların işbirliği içerisin de eğitim öğretim hizmetlerine katkı sunmalarını gerekti ğini söyledi. Yaygın eğitim hizmet leri ve Halk Eğitim faaliyetlerinin farklı noktalara ulaştırılması ve katılımcıla rın sahip oldukları bilgi ve birikimleri ekonomiye ve toplu ma katma değer olarak yansıtma larının önemine vurgu vurgulayan Kaymakam Altınntaş, her alanda eğitim faaliyetlerinin planlanabileceğini, özellikle eğitimde öncelikli hedeflerin belirlenmesinin son derece önemli olduğunu belirtti. Toplantıda 2014-15 eğitim öğretim döne- minde Gemlik ilçesinde toplam 342 kurs açıldığını, bu kurslara 6 bin 560 kişinin katıldığı belirtildi.

Açılan kursların açılımı şöyle:

4 adet 1 kademe okuma yazma, 2 adet 2. kademe okuma yazma kursu, 3 adet 1 kademe okuma yazma sınavı, 8 adet 2. kademe okuma yazma sınavı yapıldı. Kurslara 95 katılımcı kaldı bunla rın 6o'ı belgelen dirildi.

Aile eğitimleri 11 adet kurs açıldı bu kurslara toplam 225 katılımcı katıldı.

"Okullar Hayat Olsun" kapsamında 45 adet kurs açılır ken, bu kursulara da 800 katılımcı devam etti.

Mesleğe yöneltme kursları: "Evde çocuk bakımı, Hasta kabul işlemleri, Arıcılık, Zeytin ağacı budama kursu, Emlak Danışmanlığı, Avcı Eğitimi, Konfeksiyon Makineleri, İş Maki neleri Kullanma kursları açıldı.

1,2,3 Nisan tarihlerinde yapılan ADB sınavında 242, Kmt sınavında 40 kişi belge aldı..

1 Adet ana sınıfı 15 öğrenci ile tamamlandı.

Yabancı dil sınav merkezi olmamız ile ilgili protokol genel müdürlükçe sonlandırıldı ancak dil kursları açmaya devam ediyoruz.

Açık ortaokul 3. dönemde kayıt yenilemesi yapılan öğrenci sayısı ise 762 kişi olduğu bildi rilirken, açık lise 3. dönem de yakıt yeni leme ve yeni kayıt işlemleri sayısının da bin 610 kişi olduğu öğrenildi.

Karabük Emniyet Müdürü Serhat Tezsever'in kitabı ilgi görüyor

GEMLİKLİ EMNİYET MÜDÜRÜNÜN KİTABI 3. BASKISINI YAPTI

Eski Bursa İl Emniyet Müdür Yardımcısı ve Eski Polis Müfettişlerinden Gemlikli Hemşehrimiz Serhat Tezsever'in yazdığı "Milli Güvenliğimiz içinde İSTİHBARAT" adlı kitabın 3. baskısı ilgi gördü. Karabük Emniyet Müdürü Dr. Serhat Tezsever tarafından yazılan kitabın tüm gelirinin Şehit Ailele rine bağışlandığı bildirildi.

"MİLLİ GÜVENLİĞİMİZ İÇİNDE İSTİHBARAT, TÜRKİYE CUMHURİYETİ DEVLETİ VE İSTİHBARAT OLGUSU" isimli kitabının üçüncü baskısı yayınlan masından büyük mutluluk duyduğunu söyleyen Emniyet Müdürü Tezsever kitabın içeriğinde, devlet olgusu ve Türkiye Cumhuriyeti Devletinin varoluş nedeni, Devlet Güvenliği ve Milli Güvenliğin önemi, Psikolojik Harekat, İKK, Casusluk Faaliyetleri, İstihba rat olgusu, Dünya daki ve Ülkemizdeki istihbarat Birimleri nin yapıları ve genel işleyişleri hakkında bilgilendirmeler bulunduğunu söyledi.

Kitap, Emniyet Genel Müdürlüğü İnceleme Komisyo nu ve Yayın Kurulu tarafından tüm Polis Teşkilatına tavsiye edildi.

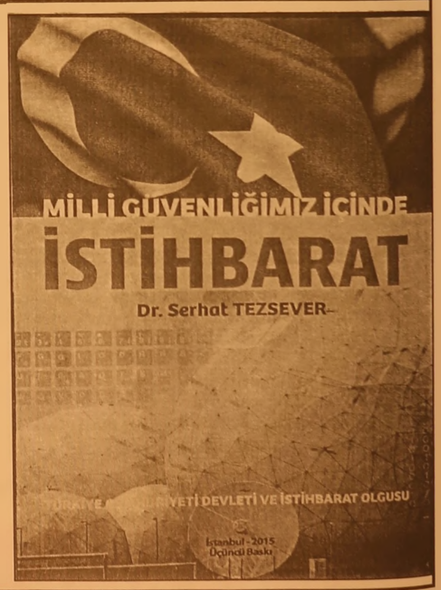

KAŞEDE BEKLEMEK YOK
KALİTELİ KAŞELER UYGUN FİYATLARLA GÜN İÇİNDE TESLİM
GÜLER AJANS
MATBAACILIK - YAYINCILIK - REKLAMCILIK

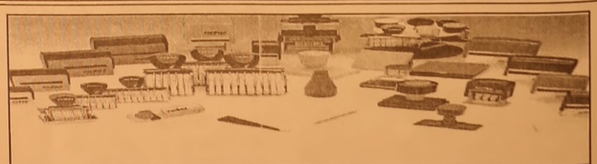

İstiklal Caddesi Bora Sokak No : 5/A GEMLİK
Tel : (0.224) 513 96 83 Fax : (0.224) 513 35 95

Bursa'da feci kaza! Çevre yolu savaş alanına döndü

Bursa çevre yolunda yaşanan kazada su yüklü TIR ile süt ürünleri yüklü TIR çarpıştı. Kazada çevre yolu adeta savaş alanına dönerken, şans eseri ölen olmazken, araç sürücüleri hafif yaralandı.
Kaza, saat 13.30 sıralarında İstanbul-İzmir-Ankara çevre yolu Görükle yakınlarında meydana geldi. İzmir İstikametine giden34 TF 3047 plakalı su yüklü TIR'a arkasından gelen 16 HAU 22 plakalı süt ürünleri taşıyan TIR, sollamak isterken çarptı.
Çarpmanın etkisiyle süt ürünleri yüklü TIR'ın kabini ile su taşıyan TIR'ın dorsesi hurdaya dönerken, çevre yolu adeta savaş alanına döndü.

Kazayı gören diğer sürücüler yardıma koşarken, araç sürücüleri kazayı yara almadan atlattı Kısa süreliğine çevre yolunda trafik durma noktasına gelirken, olay yerine gelen temizlik ve kurtarma ekiplerinin çalışmasının ardından yol tekrar ulaşıma açıldı

Halatı kopan asansörde can pazarı

Bursa'nın İnegöl ilçesinde bir mobilya firmasında yük asansörünün kopması sonucu 1'i ağır 2 kişi yaralandı. Edinilen bilgiye göre, Küçük Sanayi Sitesi Ağaç İşleri Bölümü 24. Sokakta faaliyet gösteren bir mobilya firmasında sunta yüklü asansörde bulunan 54 yaşındaki Selver Karip ile 49 yaşındaki Fikret Teke asansörle üst kata çıktıkları sırada çelik halat koptu. Zemin kata düşen asansörün altında kalan Selver Karip ağır yaralanırken, Fikret Teke hafif şekilde yaralandı. İş arkadaşları tarafından asansörün altından çıkarılan Selver Karip ile Fikret Tepe, olay yerine gelen 112 acil servis ambulansındaki görevlilerin ilk müdahalesinin ardından acil servise kaldırıldı. Olayla ilgili soruşturma başlşatıldı.

Bursa'da maden faciası: 1 ölü 1 yaralı

Bursa'nın Harman cık İlçesi'nde bulunan Hayri Öğelman Krom Maden Ocağı'nda meydana gelen göçükte işçilerden Mustafa Evren yaşamını yitirdi, Ramazan Alçı ise ağır yaralı olarak kurtarıldı.
Olay, akşam saat 18.30 sıralarında Harmancık'ın Yolçatı Mevkii'nde 30 işçinin çalıştığı Hayri Öğelman Krom Maden ocağı'nda meydana geldi. Zeminden 40 metre derinlikte işçilerin çalıştığı sırada henüz belirlenemeyen bir nedenle göçük meydana geldi. Çok sayıda ambulansın olay yerine gönderildiği göçükte, işçilerden 45 yaşındaki Mustafa Evren yaşamını yitirirken, Ramazan Alçı ise yaralı olarak kurtarıldı.
Kütahya'nın Tavşanlı İlçesi'ne bağlı Balı Köyü'nde oturan ve emekli olduktan sonra tekrar çalışma ihtiyacı duyan Mustafa Evren'in cesedi, otopsi yapılmak üzere Bursa Adli Tıp Kurumu Morgu'na kaldırıldı. Hastaneye kaldırılan Alçı'nın hayati tehlikesinin bulunduğu bildirildi. Bu arada, Hayri Öğelman Krom Madeni'ndeki krom çıkarma çalışmalarını son bir aydır taşeron bir şirketin gerçekleştirdiği öne sürüldü.

Annesini şeytan sanıp öldürmüştü

Bursa'nın Kestel ilçesinde annesinin başını duvara vurarak öldüren sanık, ağırlaştı rılmış müebbet hapis cezasına çarptırıldı.
Duruşmaya Ses ve Görüntü Bilişim Sistemi (SEGBİS) ile Kocaeli F Tipi Cezaevi'nden katılan sanık, son sözünde annesini şeytan gibi gördüğü için öldürdüğünü söyledi. Mahkeme sanığa hiçbir indirim yapmazken, sanığa yardım etmekle suçlanan arkadaşına da 8 yıl hapis cezası verdi.
5. Ağır Ceza Mahkemesi'nde, 'kasten adam öldürmek' suçun dan ağırlaştırılmış müebbet hapsi istenen tutuklu sanık T.Y. (26), ka rar duruşmasına tutuklu olarak kaldığı Kocaeli F Tipi Cezaevi'nden SEGBİS yardımıyla katıldı. Sanık T.Y. son sözünde, "An nem büyü yapıyor du, bana büyü yap tığı için ben onu iblis, şeytan gibi gördüm ve öldür düm. Ne yaptığımın farkında değildim" diye konuştu.
Sanığın kendi avu katının istifa etmesi üzerine karar duruş masına CMK tarafın dan tayin edilen Avukat Enver Gök men girdi. Sanığa yardım etmekle suçlanan tutuksuz sanık O.Y.'nin katılmadığı duruş maya avukatı Tay fun Gündoğdu geldi.
Savcı müta laasında tutuklu sanık T.Y.'nin ağırlaştı rılmış müebbet, tutuksuz sanık O.Y.'nin ise beraa tini talep etti. Maktul Şükriye Yılmaz'ın kardeşi Fahriye Erol ise davaya müşteki olarak katıldı. Müdahil vekili avukat Zeliha Yıldız Kayacı ise her iki sanığın da kasten öldürme suçundan cezalandırılmasını istedi. Mahkeme kısa bir aranın ardından kararını açıkladı. Mahkeme, hükmü video konferans yöntemi ile yüzüne okunan tutuklu sanığı 'kasten öldürmek' suçundan ağırlaş tırılmış müebbet hapis cezasına çarptırdı.

ÖZEL DİREKSİYON DERSİ VERİLİR 0 531 260 79 93

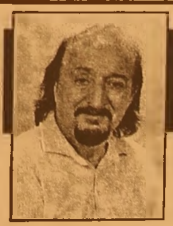

Güne Bakış

Kadri GÜLER
kadri_guler@hotmail.com

DERS OLSUN...

CHP ve MHP'nin geçici seçim hükümetinde görev almayacaklarını açıklamasından sonra AKP hükümetti görev almak isteyen HDP ye hayır diyecek durumda değil.

Anavaşa emri verjne getirilivor.

Ancak, siyasetin puş..kları da devam ediyor.

Dün, Türkiye MHP'nin efsane genel başkanı merhum Alpaslan Türkeş'in oğlu Tuğrul Türkeş'in kurulacak erken seçim hükümetinde bakanlık kabul ettiği siyaset dünyasına bomba etkisi yaptı.

Oysa bir gün önce MHP Genel Başkanı Devlet Bahçeli yaptığı açıkla malarda MHP içinde AKP nin kuracağı hükümeti katılacak hainin olmayaca ğını açıklamıştı.

Bu şok daha çok MHP'liler arasında yaşandı.

Hem de MHP efsanesinin oğlunun parti içinden HAİN çıkması herkesi şaşırttı.

Bahçeli, Türkiye'nin istifa etmesini yoksa partiden kovulacağını söyledi.

Yüksek Disiplin Kurulu harekete geçti.

Siyasette biz ne hainlikler gördük.

Ne satılmışlar tanıdık.

Kimi makam uğruna, ikbal uğruna, Kimi para, pul uğruna, partisini, inançlarını, geçmişini, babasını bile satar.

Bu örnek çok çarpıcıdır.

Bunun gibi örneğini Gemlik MHP, 4 yıl önce yaşamadı mı?

Belediye Başkanı Fatih Mehmet Güler, bir yolsuzluk davasından İçişleri bakanlığınca görevinden uzaklaştırı lınca, makam para ve koltuk uğruna, MHP İlçe Başkanlığı yapmış biri partisini ve inançlarını satmadı mı?

Yalnız o mu?

Muharrem Sarı denen kişi de koltuk ve para uğruna oyunu AKP'nin adayına, yapılan pazarlıklar karşılığı vermedi mi?

"Bunlar siyasi rüşvettir, ahlaksızlıktır" dedik.

İlk seçimler yargıdan döndü, 2. seçimlerde bir satılmış daha buldular.

CHP meclis üyeleri içinden savcılığa dilekçe vererek, "Ben Refik Yılmaz'a oy vermedim.

Bu seçimlerde hile var" demesine karşın, ertesi gün bu dilekçesini Belediye Avukatı tarafından geri aldıran BRÜTÜS unutuldu mu?

O hain şimdi Büyükşehir Belediyesinin verdiği maaşla geçiniyor.

Bir diğerine yeniden makam verildi. Çünkü, seçimlerde yaptıkları mafyalıkların diyeti ödeniyor.

Tuğrul Türkeş, Alpaslan Türkeş gibi bir dava adamının oğluymuş, ne yazar.

Satılmış, kimin oğlu olursa olsun satılmıştır.

MHP lilere geçmiş olsun diyorum.

En güvendikleri kişinin hain çıkacağını beklemiyorlardır mutlaka.

Ama siyaset bu. Herkesin bir bedeli var.

Rahmetli Alpaslan Türkeş'in kemiklerini sızlattığı kesin.

Siyasette olur böyle şeyler.

Onun için siyasette liderler büyük konuşmamalı.

Bu, Bahçeli'ye ders olmalı.

Yine yaptılar yapacaklarını...

"30 Ağustos zaferi birlik beraberliğimizin simgesidir"

Saadet Partisi Gemlik İlçe Başkanı Ahmet Vakkas Yıldız, 30 Ağustos Zafer Bayramı nedeniyle yayınla dığı kutlama mesa jında Türkiye'nin çok önemli sorun larla karşı karşıya olduğunu belirten Yıldız, vatanın birlik ve beraberliğinin korunması gerektiğini söyledi. Yıldız şunları şöyledi: "Aziz mille timizin ve kahraman ordumuzun şanlı tarihi hep Ağustos aylarında kazanılmış eşsiz zaferlerle doludur. 26 Ağustos 1071 Malazgirt Zaferiyle Anadolu aziz milletimizin öz vatanı olduğu gibi, 30 Ağustos 1922'de kazanılan Büyük Taarruz zaferleriyle de vatanımıza göz dikenler eşsiz bir mağlubiyete uğratıl mış ve vatanımız yabancı işgalciler den kurtarılmıştır. 30 Ağustos, Teslimi yetin değil direnişin zaferidir. Türkiye'yi bölüp, parçalamak ve yutmak isteyenle re 30 Ağustos 1922 yılında büyük dersler verilmiştir. Milletimiz, canını dişine takarak haçlı ordularını mağlup edip, onlara tarihi bir ders verdi. İnancı, namusu ve vatanı uğruna canla rını veren aziz şehit lerimiz bize bu güzel toprakları emanet ettiler. 30 Ağustos Zaferi bizim birlik ve beraberliğimizin simgesidir Emperyalist güçler bugün yine ayni azgın emeller peşindeler. Çeşitli entrikalarla ülkemizi parçalamak, Milleti mizi birbirine düşür mek sonuçta köle haline getirmek istiyorlar. Kısaca, 1920'lerde yapama dıklarını bugün siyasi, ekonomik ve sosyal alanlarda gerçekleştirmeye çalışıyorlar. Saadet Partisi ola rak biz sıradan bir siyasi mücadele yapmıyoruz. Yapmış olduğumuz müca dele, ülkemizi siyasi ve ekonomik vesa yet altına alıp sömür mek, itibarını düşür mek ve böylece yu muşak lokma haline getirip yutmak iste yenlerin bu emelle rini boşa çıkarmak içindir. İçinde bulun duğumuz şartlarda tek yürek, tek yum ruk olmak zorunda yız. Her ferdin kalbi milletimizin birlik beraberliği, vatanımızın bölünmez bütün lüğü için atmalıdır. Bu tehlikeler karşısında inanıyo ruz ki, hangi görüşten olursa olsun herkes bu düşünceyi taşıya caktır. Bu duygu ve düşüncelerle tüm milletimizin ve Gemlik'li hemşerile rimizin 30 Ağustos Zafer Bayramını kutlar, şehitlerimize Allah'tan rahmet dileriz"

İşbankası 91. kuruluş yıldönümünü kutladı

İş Bankası'nın kuruluşunun 91. yıldönümü ilçemizde de banka personeli tarafından kutlandı. İş Bankası Gemlik şube Müdürüve banka perso nelinden bir bölümü Atatürk Anıtına çelenk koydular ve saygı duruşunda bulundular. Daha sonra ise İş Bankası ilk Genel Müdürü olan Celal Bayar'ın Umurbey'de bulunan anıt mezarına çelenk sunarak saygı duruşunda bulunuldu

FORKLİFTÇİ
Gemlik'te ikamet eden, askerlikle ilişiği olmayan forklift operatörü aranıyor.
ŞÖFÖR
Gemlik veya Orhangazi'de ikamet eden askerlikle ilişiği olmayan Kamyon veya Çekici şöförü aranıyor.
Tel: 514 00 60

KAYIP

GEMLİK BALIKPAZARI MAHALLESİNDE BULUNAN DAİREME AİT TAPUNUN FOTOKOPİSİ BİLİNMEYEN BİR KİŞİ TARAFINDAN GERİ İADE EDİLMEMİŞTİR. HERHANGİ BİR İŞLEM KARŞILIĞINDA GEÇERSİZDİR. DUYURULUR.
ABDUCCEBBAR TEKİN

Ticaret Odası'ndan Gemlikspor'a destek

Gemlik Ticaret ve Sanayi Odası Ağustos ayı meclis toplantısında, Gemlikspor Kulübü ne destek kararı çıktı. GTSO Kasım ayı başında yapılma sı planlanan Gemlik Zeytin Festivaline de destek verecek. GTSO Meclis Başkanı Paşa Ağdemir başkanlı ğında toplandı. Toplantıya Yönetim kurulu başkanı Kemal Akıt'ın yanı sıra meclis üyelerinin tamamına yakını katıldı. Temmuz ayı gelir gider cetvellerinin incelemesinin ardından 14-18 Ekim tarihlerinde planla nan Yunanistan iş gezisi ileri bir tarihe ertelenirken, 200 Bin TL ortaklık yatırılan kısa adı Balo olan Büyük Anadolu Lojistik projesinin ortaklık yapısı da görüşüldü.

Gemlik Spor Başkanı Cumhur Aydın'ın Ticaret ve Sanayi odasından istediği mali deste ğinde görüşüldüğü toplantıda söz olan Meclis Başkanı Paşa Ağdemir, *"Gemlik spor ilçemizin BAL ligindeki tek takımı. Değerli bir hocamızda işin başına geldi. Hedefleri belli bir takım oldu"* dedi. GTSO Yönetim Kurulu Başkanı Kemal Akıt ise, *"Kendisinin de kısa süreliğine de olsa takımın başkanlığını yaptığını ve destek olunması gerektiğini ifade ederek, bu kulübe destek olmak, sahip çıkmak gerekir"* şeklinde konuştu.

Gemlik Ticaret ve Sanayi odası meclis üyesi Mustafa Yiğit ise *"At Ayvaz'ın, namı Köroğlu'nun diye değerli bir atasözümüz var. kulüpteki gerek yönetici ve gerekse sporcu kardeşlerimizin de bu odanın onlara olan desteğini bilmeleri ve iyi analiz etmeleri gerekmektedir"* dedi. GTSO meclis üyesi Hasan Hamaloğlu'da *"Gemlik'te gençlerin yetişmesi onların sosyal hayata kazan dırılması için yapılan çalışmalara destek olmak hepimizin görevi. Bizler ve toplum bu gençlere sahip çıkmazsa onla rı sokaktan kurtar- mazsa gençlerimiz hepimizin bildiği başka mecralara kayabilir"* dedi. Gemlik Ticaret ve Sanayi Odası meclis üyesi Hamza Aygün'de *"Gemlik'te sporun ve Gemlik sporun yanında olduğumuzu hissettirmemiz gerekmektedir"* şeklinde konuştu. Gemlik Ticaret ve Sanayi odası Başkanvekili Mehmet Yıldırım'da *"Bizlerin tüzük olarak böyle bir yardımda bulunma mız mümkün değil. Ancak yeni yönetim kurulundan aramız da meclis üyesi olan arkadaşımız var. Bizlerde gerek yönetim ve gerekse meclis üyeleri olarak kendimizden bir şeyler ortaya koyarak destekte bulunabiliriz. Bunun için bir konsensüs oluşturarak Gemlik spora fayda sağlayabiliriz"* şeklinde konuştu. Toplantı sonrası Gemlik sporun yanı sıra Kasım ayı başında yapılması planlanan Gemlik Zeytin Festivaline de destek verilmesi kararı alındı.

EFENDİOĞLU MERMER SAN. TİC. A.Ş.

ŞİRKETİMİZ BÜNYESİNDE ÜRETİM DEPARTMANINDA ÇALIŞTIRILMAK ÜZERE VASIFSIZ BAY VE BAYAN ELEMANLAR ALINACAKTIR.

BAY ELEMANLARIN ASKERLİĞİNİ YAPMIŞ OLMASI VE MÜRACAATLARIN ŞAHSEN YAPILMASI RİCA OLUNUR

AÇMALAR MEVKİİ GEDELEK ORHANGAZİ / BURSA
TEL : 0 224 586 00 05

ELEMANLAR ARANIYOR

SERBEST BÖLGE YOLU VE MANASTIR'DAKİ HAYRETTİN AKCAN PETROL İSTASYONUNDA ÇALIŞMAK ÜZERE POMPA SATIŞ GÖREVLİLERİ, MARKET SATIŞ GÖREVLİLERİ VE OTO YIKAMA PERSONELİ ARANMAKTADIR.

İlgilenenlerin CAN ALIŞVERİŞ MERKEZİ'ne şahsen başvurmaları gerekmektedir.

BYEGM
Bu gazete Anadolu'nun Sesi iPad-iPhone uygulamasında yayımlanmaktadır.

Vergide e-tebligat dönemi başlıyor

Vergi dairelerince düzenlenen ve muhataplarına 213 sayılı Vergi Usul Kanunu hükümlerine göre tebliği gereken evrakın, Gelir İdaresi Başkanlığı aracılığıyla elektronik ortamda tebliğ edilmesi ile ilgili usul ve esaslar belirlendi.
Maliye Bakanlığının konuya ilişkin "Vergi Usul Kanunu Genel Tebliği" Resmi Gazete'de yayımlanarak yürürlüğe girdi.Kanun hükümlerine göre tebliği gereken elektronik imzalı evrak, elektronik tebligat sistemi kullanılmak suretiyle muhatabın elektronik tebligat adresine tebliğ edilebilecek. Buna göre, tebliğe elverişli elektronik adres kullanma zorunluluğu getirilen ve kendisine elektronik ortamda tebliğ yapılabilecekler "kurumlar vergisi mükellefleri, ticari, zirai ve mesleki kazanç yönünden gelir vergisi mükellefiyeti bulunanlar (Kazançları basit usulde tespit edilenlerle gerçek usulde vergiye tabi olmayan çiftçiler hariç), İsteğe bağlı olarak kendilerine elektronik tebligat yapılmasını talep edenler" olarak belirlendi.
Kendisine elektronik ortamda tebliğ yapılabilecek olanlar, tebliğle belirlenen sürelerde bildirimde bulunarak elektronik tebligat adresi almak ve elektronik tebligat sistemini kullanmak zorunda olacak. Bu mükelleflerin dışında kendilerine elektronik tebligat yapılmasını talep eden kişiler de sistemden isteğe bağlı olarak yararlanabilecek.
Kurumlar ve Gelir Vergisi mükelleflerinin bildirimi Elektronik tebligat sistemini kullanmak zorunda olan kurumlar vergisi mükelleflerinin, 1 Ocak 2016 tarihine kadar "Elektronik Tebligat Talep Bildirimini (Şirketler ve Diğer Tüzel Kişiler İçin) kurumlar vergisi yönünden bağlı bulundukları vergi dairesine vermeleri gerekecek

ELEMANLAR ARANIYOR

Deneyimli forklift operatörleri ve kepçe operatörleri alınacaktır.
Müracaat Tel : 0530 148 80 83

ELEMAN ARANIYOR

Firmamız bünyesinde çalışacak GIDA MÜHENDİSLERİ ve TEKNİKERLERİ aranıyor
Müracaatların CV ile birlikte şahsen yapılması rica olunur.

NAMLI ZEYTİNLERİ
Yalova Yolu 3. Km. Gemlik/BURSA
Tel : 0 541 416 26 54

42 yıllık tecrübemiz ile hizmetinizdeyiz....

- FATURA
- SEVK İRSALİYESİ
- TAŞIMA İRSALİYESİ
- GİDER MAKBUZU
- TAHSİLAT MAKBUZU
- DAVETİYE
- TAKVİM & KİTAP
- DERGİ & İLAN
- KARTVİZİT & KAŞE
- EL İLANI & BROŞÜR
- CİLT YAPIMI
- İLAN & REKLAM
- PLAKET & KUPA
- MADALYA
- NİKAH ŞEKERİ
- BEBEK ŞEKERİ
- HEDİYELİK EŞYA

İstiklal Cad. Bora Sok. Bakır Apt. Altı No: 5/A
Tel : 0 224 513 96 83 GEMLİK

Kemal Akkoç'un 45. sanat yılı heyecanı

Karikatürist Kemal Akkoç'un 45. Sanat Yılı Özel Karikatür Sergisi, Heykel Ressam Şefik Bursalı Sanat Galerisi üstündeki açık hava galerisin de izlenime açıldı. Karikatürist Kemal Akkoç'un 45. Sanat Yılı Özel Karikatür Sergisi, Heykel Ressam Şefik Bursalı Sanat Galerisi üstündeki açık hava galerisin de sanatseverlerle

buluşuyor. Bursalıların yakındna tanıdığı, Kültürpark'ın ünlü portre karikatürcüsü Kemal Akkoç, 45. sanat yılını özel bir sergiyle kutluyor. Bursa Büyükşehir Belediyesi'nin desteğiyle gerçekleştirilen sergi, Ressam Şefik Bursalı Sanat Galerisi üzerindeki açık hava galerisinde izlenime sunuldu. İki gün boyunca görülebilecek olan serginin açılışını da karikatürist Kemal Akkoç, Büyükşehir Belediyesi Başkanvekili Abdülkadir Karlık ile birlikte gerçekleştirdi. Bursa'da 1970 yılından bu yana Kültürpark'ta karikatür çizdiğini söyleyen Akkoç, 45. sanat yılını ve sergi heyecanını da sanatseverlerle paylaştı. Akkoç, programda Başkanvekili Karlık'ın karikatür portresini de çizdi. Sanatçının 45. Sanat yılı anısına sanatseverlere, 'Kemal Akkoç Kirpi Ailesi Karikatürleri Kitabı' da armağan edildi. Akkoç'un kirpi ailesi karikatürlerinden oluşan sergi, sanatseverlerden de büyük ilgi gördü.

AÇIK ÖĞRETİM LİSESİ EK SINAVLARI YAPILACAK

Halk Eğitim Merkezi Müdürlüğünden yapılan açıklamada, Açık Öğretim Lisesine kayıtlı 8. dönem ve üzeri öğrenciler için ek sınav yapılacağı açıklandı. Yapılan açıklamada sınavların 12 Eylül 2015 günü Bursa Merkezinde yapılacağı belirtildi. başvuruların 27-31 Ağustos tarihleri arasında gerçekleştirileceği belirtilirken, katılmak isteyenlerin Halk Eğitim Merkezi Müdürlüklerine başvurması istendi.

DGS tercih dönemi başlıyor

Dikey Geçiş Sınavı (DGS) tercih işlemleri, 31 Ağustos-4 Eylül 2015'de alınacak. ÖSYM'nin internet sitesinde yer alan duyuruya göre, tercih işlemleri "https://ais.osym.gov.tr" internet adresinden yapılacak. Adaylar tercihlerini, 31 Ağustos-4 Eylül 2015'te TC kimlik numaraları ve şifrelerini kullana rak, internet aracılığıyla yapacak PYBS sonuçları açıklandı Milli Eğitim Bakanlığı (MEB), 10 ve 11. sınıfların parasız yatılılık ve bursluluk sonuçlarını açıkladı. Öğrenciler, Parasız Yatılılık ve Bursluluk Sınavına (PYBS) göre, parasız yatılılık için pansiyonlu okul ve bursluluk tercih işlemlerinin sonuçlarını www.meb.gov.tr internet adresinden TC kimlik numaraları ve doğum tarihlerini girerek öğrenebilecek

Siber suçlar cepte patladı!

İnternet suçları akıllı telefon kullanımıyla katlanarak artıyor. Siber suçlarda mobil ve sosyal ağlardaki saldırılar dikkat çekiyor.
Türkiye'de mobil internet kullanımı ve kullanıcı sayısı her geçen yıl artıyor. Bilgi Teknolojileri ve İletişim Kurumu (BTK) 2015 birinci çeyrek rakamlarına göre 33.9 milyon mobil internet abonesi var. Artan akıllı telefon kullanımına rağmen saldırılara karşı önlem alanların

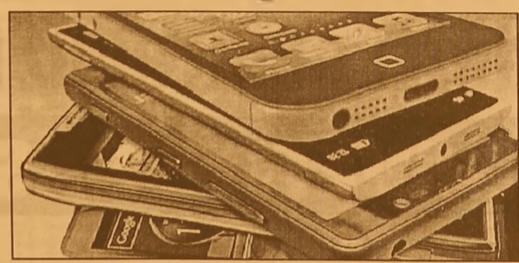

sayısı ise çok düşük. Kullanıcıların önemli bir bölümü tehditlerin farkında olsa da önlem almaktan kaçınıyor. Her 4 kullanıcıdan ancak 1 tanesi tehlikenin farkında. Ancak bu kullanıcıların önemli bölümü tedbir almıyor. Yine popüler sosyal ağlar üzerinden yapılan saldırılardaki artış da dikkat çekiyor. Twitter üzerinden gönderilen direkt mesajlar ve linkler üzerinden kişisel bilgiler ele geçiriliyor. Facebook'ta ilgi çeken ama tehdit yaratan linkler sosyal ağ tuzakları arasında yer alıyor.

SEBEPLERİ BELLİ

Siber saldırıların arkasındaki sebepler bilinse de önlem almak kolay değil. 4 büyük tehdit var: Siber suç kapsamına giren saldırılar, aktivistlerin siber tehditleri, siber casusluk ve siber savaşın etkileri. Her yeni mobil internet kullanıcısı saldırılacak yeni bir kapı anlamını taşıyor. Saldırıların arkasındaki sebeplerin başında siber suçlar geliyor. Kişisel verileri ele geçirerek düzenlenen siber suçların temelinde finansal çıkar sağlama düşüncesi yatıyor. Aktivistlerin siber saldırılarda da büyük bir artış olduğu görülüyor. Genelde şirketlere ve devlet kurumlarına saldıran gruplar siyasi sebeplerle eylemler düzenliyor. Ana akım medyada, kendilerine yer bulamayan marjinal gruplar, internet üzerinden mesajlarını paylaşıyor. Yine ülkeler arasındaki soğuk savaşın yerini siber savaşa terk ettiği bir dönem yaşıyoruz.
Her ülke kendini siber savaş koşullarına hazırlıyor. Artık siber casusluk konusunda özel yazılımlar ve bilişim orduları hazırlamak kaçınılmaz bir oldu.

Şiir Köşesi

Tarık TANIŞ

ama

kaçırdığım tüm kelimeleri biriktir
unuttuğum

sükûn bir hikaye yaz sarmalına
gecenin
gökleri şahit tut, başı dönünce o
yıldızın ve kayarken başka ömrü
çalıp
sükût et nefesini, çürürken kalemin
o siyah ucu
bizi doldur beyaz deftere ve
ağırlaşırken elin ve ihtiyarlarken
parmakların

varsın
titrek cümleler kurulsun zelzele
misali
viran harfler yığılsın kuytulara

denize düşerken martının
gagasından yengeç
hani doldururken sağrımızı
güvercin göğüsleri ve dinlerken o
makamı

sektirdiğin taş kadar uzun sarsınca
denizi
ve şafak tutarken bileğini
içimden çal söylenmemiş tüm
kelimeleri

dudaklarım kuruyunca boğulup o
meftun karanlıkta
gözlerimi çöz, zifir bulmacalardan

tutkunun gamlarını arala notalar
sürülürken namluya
ve tetikle sesime
çöksem, ölsem de

inadına kurşunla
suskunluğumun mahur yalnızlığını
bırak aksın kurumaya müptela nehir
misali kanım

menfur bir cinayet olur adım
üçüncü sayfada
ama ...

AGD'DEN YAZ-ET FİNALİ

Anadolu Gençlik Derneği, Gemlik dahil olmak üzere tüm Türkiye'de "Yaz-Et 2015" adı altında yaz etkinlikleri düzenledi, Gemlik'te de 8 hafta süren etkinlikleri güzel bir final ile geçtiğimiz Cuma günü tamamlandı. Etkinlikler kapsamında Kur'an-ı Kerim'i güzel okuma, ezan okuma, siyer, Peygamberler tarihi, temel dini bilgilerle ilgili eğitimler, deneme sınavı ve yarışmalar düzenlendi.

Gemlik Anadolu Gençlik Derneği Başkanı Caner LİMON; Günümüz eğitim sistemi maalesef çocuklarımızı diploma odaklı yetiştirmekte ve onları sınavdan sınava koştur maktadır. Bizler bu yanlışlığın farkında olarak düzenlediğimiz etkinlikler de; tecrübeli eğitimcilerimiz tarafından öncelikle ahlaki ve manevi eğitimleri öğrencilerimize aşıladık. Temel eğitimler dışında Yaz-Et bünyemizdeki gençlere yüzme, gezi, piknik, binicilik kursu vb. etkinlikler düzenledik. Gençler bu sayede hem tatil havasında eğlendi hem de eğlenirken öğrendi. Geleceğimizin teminatı olan çocuklarımıza; en iyi şekilde İslami-Manevi-Ahlaki değerlerimizi aktararak örnek şuurlu gençlik yetiştirme gayretinde bulunduk. Prof. Dr. Necmettin Erbakan'ın dediği gibi; Bir milletin asıl gücü; topu, tüfeği yahut tankı değil imanlı ve inançlı gençliğidir. Ve biz bu gençliği yetişmek için bütün gayretimizle çalışacağız. Ayrıca Yaz-Et faaliyetlerinin bu sene sona erdiğini, fakat öğrencilerinin yazın öğrendiklerini kışın unutmaması için haftada bir gün olmak kaydıyla Kış-Et programlarının devam edeceğini ve bu etkinliklere tüm Gemlikli öğrencilerimizi davet ettiğini belirtti.

SATILIK

UMURBEY'DE
BAHÇELİ 4 +1 MASRAFSIZ
ŞÖMİNELİ - ÜÇ TARAFI BAHÇELİ
SAHİBİNDEN
SATILIK LÜKS DAİRE
0 535 378 18 00

ELEMANLAR

FABRİKAMIZDA
ÇALIŞACAK
VASIFSIZ
ELEMANLAR
ARANIYOR

VERONA MERMER
TEL : 514 20 21

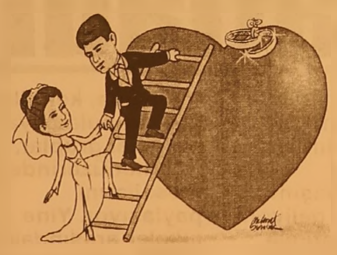

TÜRKİYE'NİN EN KALİTELİ ve EKONOMİK DAVETİYELERİ EN UYGUN FİYATLARLA ...

EN ÖZEL ve GÜZEL GÜNLERİNİZ İÇİN...

1 GÜNDE DAVETİYE BASILIR

Zengin çeşit ve kataloglarımızı görmeden karar vermeyin ...

İstiklal Cad. Bora Sok. Akbank Aralığı
No : 5/A GEMLİK Tel : (0.224) 513 96 83

GÜLER AJANS

MATBAACILIK - YAYINCILIK - REKLAMCILIK

İnternetten alışverişte değiştir seçeneği

Gümrük ve Ticaret Bakanlığı, perakende harcamalarında payı artan e-ticaret siteleri için yeni bir düzenleme yaptı. Gümrük ve Ticaret Bakanlığı, internetten satış yapan e-ticaret sitelerine yönelik düzenlemeye gitti. Müşteri, ödemeden önce vergi ve kargo masrafı dahil toplam bedeli görecek. Veri giriş hatalarının belirlenebilmesi için 'geri al' ve 'değiştir' gibi seçenekler sunulacak. Alışveriş sitelerinin güvenliğinin sağlanması için belirlenen güvenlik standartları uygulanacak.

TOPLAM BEDELİ GÖRECEK

Resmi Gazete'de yayımlanan Elektronik Ticarette Hizmet Sağlayıcıları Yönetmeliği'ne göre, artık tüm alışveriş siteleri Merkezi Sicil Kayıt Sistemi (MERSİS) numarası ile güncel ve tanıtıcı bilgilerine sitede yer vermek zorunda. İkinci el ürünler ayrı

bir kategoride satışa sunulacak. Müşteri, siparişin onaylanması aşamasında ve ödeme bilgilerinin girilmesinden önce, vergi ve teslimat masrafları da dahil olmak üzere ödeyeceği toplam bedeli açıkça görecek. Müşteri, veri giriş hatalarını düzeltmek için sipariş özetini de görebilecek. Müşteriye, 'geri al' ve 'değiştir' butonu ile siparişini değiştirme imkânı verilecek.

KİŞİSEL BİLGİLERİ KORUMAK İÇİN ÖNLEMLER ALINACAK

Alışveriş sitesi, sunduğu hizmetler nedeniyle elde ettiği kişisel verilerin muhafazasından ve hukuka aykırı olarak bunlara erişilmesi ve işlenmesini önlemek amacıyla gerekli tedbirlerin alınmasından sorumlu olacak. Siteler, güvenli alışveriş için gereken güvenlik sertifikalarına da sahip olacak. Müşteri, bilgilerini siteye rahatlıkla girebilecek.

E-TİCARET HACMİ 18.8 MİLYAR TL'YE ÇIKTI

Bilişim Sanayicileri Derneği (TÜBİSAD) verilerine göre 2014 yılında Türkiye'deki e-ticaret hacmi, bir önceki yıla göre yüzde 35 büyüyerek 18.9 milyar liraya ulaştı.

Domates fiyatları mercek altına alındı

Gümük ve Ticaret Bakanlığı, son günlerde el yakan domates ve limon daki fiyat hareketlerini araştırma kararı aldı.

Türkiye 'de mevsimsel olarak gıda fiyatlarında artışlar yaşana bildiğine dikkat çeken gümrük ve ticaret bakanlığı'ndan üst düzey bir yetkili, Rekabet Kurumu'nun gelişmeleri yakından takip ettiğini söyledi. Aynı yetkili, "Rekabet Kurumu kendi sorumluluk alanına giren konularda Rekabetin Korunması Hakkında Kanun'un kendisine verdiği görevleri zamanında ve eksiksiz olarak yerine getiriyor. Herhangi bir ürünün fiyatındaki artış ya da inişin Rekabet Kanunu kapsamına girebilmesi için fiyatlardaki değişikliğin ilgili piyasada hakim durumda olan bir firma ya da bir araya gelen birden fazla teşebbüs tarafından gerçekleştirilip gerçekleştirilmediği ne bakılıyor" dedi.

DOMATESÇİYE PATATES TARİFES

Son dönemde fiyatları hızla artan limon ve domatesteki fiyat hareketlerinin günlük olarak takip edildiğini aktaran bakanlık yetkilisi, "Fiyat hareketleriyle ilgili yapılan başvurularda Rekabet Kanunu ihlallerini ortaya çıkarmak için bilgi eksikliği piyasalarda tespit yapılmasını güçleştiriyor. Ancak yine de Rekabet Kurumu, patateste olduğu gibi gelen her başvuruyu en kısa sürede değerlendiriyor. Limon ve domateste de benzer bir uygulama yöntemi izlenecek" açıkla masını yaptı.

12-13 KURUŞTAN 2 TL'YE ÇIKIYOR! 16 KATI

Türkiye Ziraat Odaları Birliği' Türkiye Ziraat Odaları Birliği 'nin (TZOB) tespitleri de özellikle domateste tarla ve raftaki fiyat uçurumunu gözler önüne seriyor. Üreticilerle yapılan sözleşmelerde 1 kilogram salçalık domatesin alım fiyatı 25 kuruş olarak belirlenmesine rağmen firmaların fiyatı 12-13 kuruşa kadar indirebildiğine dikkat çeken TZOB yetkilileri, bu durumun fırsatçılık olduğuna dikkat çekti.

Tarladan 25,30 kuruşa alınan sofralık domates ise marketlerde 2 Türk Lirası'nın üzerinde bir fiyatla satışa sunuluyor. TZOB verilerine göre 2014 yılı itibarıyla toplam domates üretimi 11 milyon 850 bin ton. Bu rakamın 2015 yılında yüzde 5,5 artışla 12 milyon 500 bin tona ulaşması bekleniyor.

ÜRETİMİN 3'TE 2'Sİ SALÇALIK

Toplam domates üretiminin yüzde 67'isini sofralık, yüzde 33'ünü ise salçalık domates oluşturuyor. Sofralık domates üretiminde öne çıkan iller Antalya, Mersin, Muğla, Tokat, Çanakkale, Bursa, Samsun, İzmir, Şanlıurfa ve Manisa olarak sıralanıyor.

'Gemlik Körfez' www.gemlikkorfezgazetesi.com

GEMLİK REHBERİ

GEREKLİ TELEFONLAR	
İtfaiye	110
Polis İmdat	155
Jandarma İmdat	156
Jandarma K.	513 10 55
Polis Karakolu	513 18 79
Gar. Kom.	513 12 06
KAYMAKAMLIK	
Kaymakamlık	513 10 51
C.Savcılığı	513 10 53
C.Savcı Yrd.	513 29 54
Emniyet Müd.	513 10 28
ULAŞIM	
Pamukkale	612 00 26
DENİZ UÇAĞI	613 66 13
Pegasus Akmis Seyahat	614 66 62
METRO	613 12 12
Aydın Turizm	613 20 77
Özer Turizm	612 10 72
Kanbaroğlu-Esadaş	614 46 48
Antur	614 67 75
Kamil Koç	612 01 63
HASTANELER	
Devlet Hastanesi	517 34 00
Sahil Dev. Hast.	613 23 29
Mar.Sağ.Ocağı	513 10 68
Tomokay Tomografi	613 65 29
Konur Tıp Mrk.	614 80 68
TAKSİLER	
Körfez Taksi	513 18 21
Çınar Taksi	513 24 67
Güven Taksi	513 32 40
Gemlik Taksi	513 23 24
Manastır Taksi	517 33 94

RESMİ DAİRELER	
Telefon Arıza	121
UEDAŞ ARIZA	186
UEDAŞ İşletme	513 45 03
Statyum	514 00 95
Orm.Böl.Şef.	513 12 86
Milli Eğt. Md.	513 11 74
Halk Kütüphane	513 13 53
Askerlik Şb.	513 10 57
Karayolları	513 13 08
Liman Baş.	513 11 33
Mal Müd.	513 10 95
Nüfus Md.	513 37 42
Özel İd. Md.	513 15 07
Tapu Sicl. Müd.	513 14 14
Müftülük	513 13 64
Gümrük Md.	524 85 86
Ver. Dairesi Md.	513 10 92
İlçe Tarım Müd.	513 10 45
İlçe Seç. Md.	513 77 73
Halk Eğitim Müd.	513 18 46
İŞ-KUR	513 71 66
BELEDİYE	
Santral	513 45 21 -23
Başkanlık	513 45 20
BUSKİ	514 57 96
İtfaiye	513 23 25
Muhasebe Md.	513 45 21-182
Yazı İşl. Md.	513 45 21-111
Su Arıza	Yalnız 185

DENİZ OTOBÜSÜ	
Bursa	256 77 84
Mudanya	544 30 60
Yenikapı	(212) 516 12 12
Yalova	(226) 811 13 23
İDO İmam Aslan Dinlenme Tes.	513 23 94
VAPUR - FERİBOT	
Yalova	(226) 814 10 20
Topçular	(226) 363 43 19
Eskihisar	(262) 655 60 31
OTOBÜS	
Şehirlerarası	261 54 00
Otobüs Terminali	(18 Hat)
DAĞITICILAR	
GEMDAŞ	513 29 29
Aygaz	513 12 95
Habaş	513 16 37
Mogaz	513 75 58
Ergaz	513 88 43
Milangaz	513 22 59
Habaşgaz	513 45 46
Yeni Likitgaz	513 65 00
BP Gaz	514 50 81
Bütünler Likitgaz	513 [illegible] 00
Akçagaz	514 88 70
Totalgaz	514 17 00
Akcan Petrol	513 10 79
MAR-PET	513 30 33
Tuncay Otogaz	513 16 45
Beyza Petrol	513 01 03

Gemlik Körfez
GEMLİK'İN İLK GÜNLÜK SİYASİ GAZETESİ
YEREL SÜRELİ YAYIN
YIL : 42 SAYI : 5260
FİYATI : 50 Kr. (KDV Dahil)
Sahibi : Serap GÜLER
Sorumlu Yazı İşleri Müdürü : Kadri GÜLER
İstiklal Cad. Bora Sok. No:5/A
Tel : 513 96 83 GEMLİK
[illegible]rfezofset@hotmail.com
[illegible]tim ve Basım Yeri :
[illegible]ÜLER AJANS
Matbaacılık-Yayıncılık-Reklamcılık Tesisi
İstiklal Cad. Bora Sok. No:5/A GEMLİK
(Dini bayram Günleri ve Pazar günleri yayınlanmaz)

GEMLİK SİNEMA GÜNLÜĞÜ
VENÜS SİNEMASI
ant-man(3d türkçe):
11:30-14:00-16:00-
18:00-20:00
kağıttan kentler: 11:30-
13:30-17:30-20:00
siccin 2: 15:30
kanlı tatil: 12:00-14:00-
15:45-17:30-20:00...
513 33 21

YİĞİT İNŞAAT

YAPI MALZEMELERİ LTD.ŞTİ

Üstün organizasyon yapısı ve profesyonel kadrosu, deneyimli, yenilikçi, dinamik ve yaratıcı özelliklerimizle ticaretin ve hizmetin temelini oluşturan işbirliği doğrultusunda geliştirdiğimiz etkili iş modelleriyle yolumuza BAŞARIYLA DEVAM EDİYORUZ...

BANYO & MUTFAK
SERAMİK
CAM MOZAİK
VİTRİFİYE
BANYO DOLAPLARI
LAMİNAT PARKE
KOMBİ - RADYATÖR
BOYA ve KABA
İNŞAAT MALZEMESİ
ISI VE SU YALITIM ÜRÜNLERİ
SIHHI TESİSAT ÜRÜNLERİ

ADLİYE BİNASI ALTI YENİ PAZAR CAD. NO : 98
TEL : 0 224 514 31 64 FAX : 0 224 513 90 41 - GEMLİK

MİLTON

DÜĞÜN SALONU

GEMLİK KÖRFEZİ'NİN DENİZLE BİRLEŞTİĞİ MÜTHİŞ MANZARADA YENİLENEN YÜZÜMÜZLE EN GÜZEL ANLARINIZI YAŞATMAK İÇİN VARIZ

Pasta - Meşrubat - Çerez
Piyanist + Dj Performans
Saten Sandalye Giydirme
Nikah Masası - Volkan gösterisi

2016 yılı REZERVASYONLARIMIZ BAŞLAMIŞTIR

İnternetten Canlı Yayın - Sahne - Işık gösterisi
Servis ve ekipmanlar - Sürpriz gösteriler

www.gemlikmilton.com
facebook/miltondugun
plus.google.com/miltondugun
HÜKÜMET KONAĞI KARŞISI
TEL : 513 10 71 GEMLİK

ELİT OTEL

KUMLA'DA HİZMETİNİZDE

- ÖZEL HAVUZ
- OTOPARK
- KLİMALI ODALAR
- ÇOCUK PARKI
- SICAK SU

YENİLENEN YÜZÜMÜZLE 7/24 HİZMET

- HAVUZ BAŞI PUB CAFE
- DÜĞÜN - NİŞAN VE
- DOĞUM GÜNÜ
- ORGANİZASYONLARI

KİLO İLE KÖFTE - ET ŞARKÜTERİ
KAHVALTI - ÇORBA - ZEYTİN - ZEYTİNYAĞI VE TURŞU ÇEŞİTLERİ BULUNUR

Armutlu Yolu Üzerl Küçük KUMLA
Rezervasyon Tel : 0 224 538 70 10

MEMNONİYET, KALİTE VE UYGUN FİYAT BİZDEN, KEYFİNİ ÇIKARMAK SİZDEN.

7/24 HİZMET

Kuruluş:1973

Gemlik Körfez

GEMLİK'İN İLK GÜNLÜK SİYASİ GAZETESİ

29 Ağustos 2015 Cumartesi www.gemlikkorfezgazetesi.com 50 Kr.

FATURA - SEVK İRSALİYESİ - TAŞIMA İRSALİYESİ - GİDER MAKBUZU
TAHSİLAT MAKBUZU- DAVETİYE - TAKVİM - KİTAP - DERGİ - İLAN-
CİLT YAPIMI - REKLAM - MADALYA - KUPA - PLAKET

Gölet ajans

İstiklal Cad. Bora Sok.
Bakır Apt. Altı No: 5/A GEMLİK
Tel : 0 224 513 96 83

Seçimler öncesi Sağlık Bakanı Dogalgaz çalışmalarını başlatmıştı..

KÜÇÜK KUMLA'NIN DOĞALGAZI NE OLDU?

Sağlık Bakanı Mehmet Müezzinoğlu, doğalgazın 30 Ağustos günü hizmete gireceği sözünü vermişti. Vatandaş, "Ne oldu doğalgaz işi sayın bakan?" diye soruyor.

7 Haziran 2015 tarihinde yapılan milletvekili genel seçimlerinden önce, Küçük Kumla Mahallesi'nde Sağlık Bakanı Mehmet Müez zinoğlu tarafından doğalgaz çalışmaları başlatıldı, ancak seçimlerden sonra çalışmalar tamamen durduruldu.
AKP'li bakanın seçim yatırımı olarak Küçük Kumla'ya yaptığı bir programda, yanında Vali Münir Karaloğlu'nun yanı sıra, Ak Parti Bursa Milletvekili İsmail Aydın, İl Başkanı Cemalettin Torun ve Bursa Büyükşehir Belediye Başkanı Recep Altepe ile Gemlik'e çıkarma yapmıştı. Bakan Müezzinoğlu düzen-lenen törende Kumla Sulama Göleti projesi nin temelini atarken, Küçük Kumla'ya doğal gaz getireceklerini bildirdi ve şebeke inşaatınında temelini attı.
Törende, "Birileri konuşur, AKP yapar" diyen Müzezzinoğlu, EPDK ihalesinin bile yapmadığı Kumla doğalgazı için Gemlik'te hizmet veren AKSA firmasına göstermelik şebeke temelini attırdı.
Aradan geçen 2 aylık zamanda, seçimler yapılmış, ama Kumla'nın dogalgazı unutuldu. Seçim yatırımı olarak atılan doğalgaz temellerinden sonra vatandaşların evlerine doğalgaz şebekesi bağlattığı öğrenildi. Projesi ve ihalesi yapılmayan Kumla doğal gaz işinin 10 milyon liraya mal olacağı söylenmiş, Bakan Müezzinoğlu konuşma sında, doğalgaz ve göletlerin 30 Ağustos tarihinde hizmete gireceği sözünü vermişti. Kumlalı, "yeniden seçime gidiliyor, bizim dogalgaz sorunu ne oldu" diye soruyor.

Güne Bakış

Kadri GÜLER
kadri_guler@hotmail.com

KUMLA'NIN DOĞALGAZ YALANI

Küçük Kumla Mahallesine doğalgaz getirileceği için 7 Haziran genel seçimleri öncesi AKP'li Sağlık Bakanı Mehmet Müezzinoğlu temel atma töreni düzenlemişti.

Enerji Dağıtım ve Düzenleme Kurulunca nerelere doğalgaz verileceği kararı alınır, sonra iş ihaleye çıkar.

Tabii bundan önce de proje çalışmaları yapılır. *Devamı sayfa 4'de*

30 Ağustos Zafer Bayramı yarın kutlanacak

Zafer Bayramı'nın 93. yıldönümü düzenlenen törenlerle kutlanacak. Yarın saat 09.oo da Atatürk Anıtı'ndaki törenlerde anıta çelenk sunulacak, saygı duruşunda bulunulacak. Geçit töreni ise 09.30 da başlayacak. Günün önemini belirten konuşmaların ardırdan halk oyunları gösterisi yapılacak

ÖZEL AYKENT İLKÖĞRETİM OKULU 2002 GEMLİK

ÖZEL AYKENT İLKÖĞRETİM OKULU

"Aykent ile hedeflerinize doğru"

2015-2016 eğitim ve öğretim yılı için kayıtlarımız devam ediyor

Gemlik- Orhangazi yolu 2. Km
Umurbey Paşabahçeler Mevkii
Tel : 513 50 84 GEMLİK
www.aykentilkogretim.k12.tr

Deneyimli kadromuz ve çağdaş eğitim anlayışıyla sizlere en yakın özel okuluz

4 YAŞ	7.250
5 YAŞ	7.800
1. SINIF	10.000
2. SINIF	12.300
3. SINIF	12.300
4. SINIF	12.300
5. SINIF	12.300
6. SINIF	12.300
7. SINIF	12.300
8. SINIF	12.300

NOT : Ücretlerimize EĞİTİM-ÖĞRETİM, YEMEK, SERVİS ve KDV dahildir.

OKULUMUZUN YETİŞTİRDİĞİ ÖĞRENCİLER;

Hoşgörülüdür, çalışmalarını planlar ve uygular, evrenseldir, çağa ayak uydurmasını bilir, yeniliklere açıktır, süreç odaklıdır, paylaşımcıdır. Her zaman özveri ile çalışır, vefakardır, dostlarını asla unutmaz, sürekli eğitim ilkesi ile hareket eder, kararlı ve tutarlıdır, kendi kararlarını verir ve uygular, özgüveni tamdır. Her yerde ve her ortamda kendini ispatlar, engel tanımaz, "BAŞARACAĞIM" der ve başarır.

SERTASLAN; "CHP SEÇİMLERDE MÜZİK YAYINI YAPMAYACAK"

Cumhuriyet Halk Partisi Gemlik İlçe Başkanı Mehmet Uğur Sertaslan, 1 Kasım seçimlerin de CHP Gemlik ilçesi propaganda gezilerinde müzik yayını yapmaya cağını söyledi. Sertaslan, gazetemize yaptığı yazılı açıklamada, ülkenin içinde bulunduğu durum ve şehit haberleri nedeniyle genel seçimlerde araçlarda müzik yayını yapmayacaklarını, bunun için İlçe Seçim Kuruluna bilgi verdiklerini söyledi. İlçe Seçim Kuruluna gönderilen yazıda şu görüşlere yer verildi. *"Seçimler demokrasinin vazgeçilmezi, olmazsa olmazı ve elbetteki yeni umutların yeşerdiği geleceğe dair daha büyük beklentilerin oluştuğu bir süreçtir. Bu özelliklerinden dolayı olsa gerek seçimler adeta bir şölen havasında yaşanmaktadır*

sürekli. Ancak, ülkemizin şu an içinde bulunduğu durum her gün aldığımız şehit haberleri 1 Kasım da yapılacak olan seçimlerin bu havadan sıyrılması ve en azından bütün bu acıları yaşayan halkımıza hassasiyetle yaklaşılması gerektiğini zorunlu kılmaktadır. Şüphe siz yapılacakların en başında seçim dönemlerinde yapılan müzik yayınlarının yapılma masıdır. Sonuç itibariyle 1 Kasım'da yapılacak olan seçimlerde CHP Gemlik İlçe Başkan lığı olarak araçları mızdan müzik yayını yapmayacağımızı bildirir ve bu davranışın diğer siyasi partiler tarafından da benimsenmesi hususunda gereğini saygılarımızla arz ve talep ederiz."

TÜRKİYE DE UYGULANSIN

Mehmet Uğur Sertaslan yönetim kurulu olarak aldıkları kararı Genel Sekreter Gürsel Tekin ve partilerinin Genel Merkezine gönderdiklerini, uygulamanın tüm Türkiye de de tatbik ettirilmesini istediklerini söyledi.

Büyükşehir'den 'Sahil Güvenlik'e kamera desteği

Büyükşehir Belediyesi, kentin sahillerinin güvenliğine de büyük önem veriyor. Sahil Güvenlik Güney Marmara Grubu'nu Güzelyalı'da ziyaret eden Büyükşehir Belediye Başkanı Recep Altepe, Bursa'nın sahillerini mercek altına alan faaliyetleri kapsamında güvenlik çalışmalarına destek olunması hedefiyle Sahil Güvenlik Güney Marmara Grubu'na el tipi termal kamera hediye etti. Büyükşehir Belediyesi'nin Bursa'nın her noktasında çalışmalar yaptığına işaret ederek, *"Bursa Büyükşehir Belediyesi olarak her alanda destekle rimizi sürdürüyoruz. Bursa'nın, sahilinden merkezine her noktada huzurlu bir kent olması hedefiyle faaliyetlerimize devam ediyoruz. Gemlik Körfezi başta olmak üzere tüm denizlerin huzurlu ve güvenli olması için tüm kurum ve kuruluşlarımızla ortak çalışmalar yapıyoruz"* dedi. Bursa'nın sahilleri ve Marmara Denizi'n de Sahil Güvenlik Güney Marmara Grup Komutanlığı'nın özverili ve başarılı çalışmalar yaptığını vurgulayan Başkan Altepe, *"Sahil Güvenlik Güney Marmara Komutanlığı, bu bölgenin güvenliğini sağlıyor. Burada can*

güvenliğinin korunması başta olmak üzere sahillerdeki her türlü tehdit noktasında en büyük hizmeti yapıyorlar. Donanımlı araçlarla olay yerine kısa zamanda ulaşarak can kayıplarının önlenmesinin yanı sıra sahille de ve denizde yasadışı olanan kişilerle mücadele ediyorlar. Büyükşehir Belediyesi'nin de öncelikli, insan hayatı ve her türlü güvenliğin sağlanmasıdır. Bu nedenle çalışmalarını çok önemsediğimiz Sahil Güvenlik Güney Marmara Komutanlığı'na talepleri doğrultusunda bir termal kamera hediye ettik" diye konuştu.

Başkan Altepe, gece görüş özelliği bulunan termal kameranın, en az 1,5 km mesafeyi etkili inceleyebileceğine de işaret ederek, *"Sahil Güvenlik Güney Marmara Komutanlığı ekipleri, seyyar kullanılabilecek olan termal kamera ile önemli bir mesafede canlı olup olmadığını tespit edebilecek ve kamera her ortamda rahatça kullanabilecek"* dedi. Başkan Altepe, sözlerini, *"Sahiller de de daha güzel hizmetler yapılsın, sahillerimizin güvenliği daha da artsın. Sularımızda yasadışı işlemler yapılmasın. Büyükşehir Belediyesi olarak sahillerdeki çalışmalara da katkımız olsun istedik"* ifadesiyle noktaladı.

Sahil Güvenlik Güney Marmara Grup Komutanlığı SG Yarbay Tayfun Paşaoğlu da temel görevlerinin 'insan ve can güvenliği' olduğunu belirterek özverili çalışmalarına her zaman destek olan Bursa Valiliği ile Bursa Büyükşehir Belediyesi'ne teşekkür etti. Yarbay Paşaoğlu, Başkan Altepe'ye TCSG – 29 Komutanlığı ziyareti nedeniyle plaket hediye etti. TCSG – 29 Komutanlığı ile kısa bir deniz turu da yapan Başkan Altepe, TCSG – 29 Komutanlığı ekibiyle hatıra fotoğrafı çektirdi ve anı defterini imzaladı.

Karacaali'nin sembolü Abdullah Ürek öldü

KARACAALİ MAHALLESİ ÖKSÜZ KALDI

Karacaali Mahallesinin sembolü olan Abdullah Ürek (70) yaşamını yitirdi. Karacaali'de 7 den 70'e herkes tarafından sevilen Abdullah Ürek, geçirdiği böbrek yetmezliği hastalığı sonunda dün hayata veda etti. Karacaali Mahallesi Muhtarı Göksal Noca, *"Köyümüzün sembolü olan Abdullah Ürek'i kaybetmenin derin üzüntüsünü yaşıyoruz. O herkesin Abdullah Ağabeğiydi. Küçükle küçük, büyükle büyük olurdu. Onu unutmayacağız"* dedi. Abdullah Ürek, dün öğle namazından sonra kılınan cenaze namazı sonunda Karacaali de toprağa verildi.

Hain düşmanın, haksızca ve alçakça işgaline "dur" diyen ve kanımızın son damlasını akıtmadan yurdumuzu bırakmayacağımızı dünyaya ispatlayan bu büyük zaferi bize yaşatan Ulu Önder Atatürk ve Silah arkadaşları ile kahraman Türk Ordusu'na saygı ve şükranlarımızı sunarız.

ZAFER BAYRAMIMIZ KUTLU OLSUN...

RODA PORT

Ata Mh. 146 Nolu Sk. No.5 GEMLİK Tel : 0.224 519 00 30

Güne Bakış

Kadri GÜLER
kadri_guler@hotmail.com

KUMLA'NIN DOĞALGAZ YALANI

Bakan Müezzinoğlu, seçim çalışmalarında Bursa'ya geldiğinde Kumla'da bir dizi temel atma töreni düzenlendi.

Bunlardan biri Kumla Göleti ve Kumla Doğalgazı idi.

Müezzinoğlu, temelleri attı ve gün verdi.

30 Ağustos 2015 günü gölet ve doğalgaz hizmete girecek diye.

Oysa, törende doğalgaz işi seçim yatırımıydı.

AKP Kumla'dan beklediği oyu alamıyordu.

Doğalgazı isteyen Kumlalıların gözünü boyayacaklardı.

İhalesi yapılmayan doğalgaz işini Gemlik'te doğalgaz dağıtımını yapan AKSA firmasına talimat verilerek, sahte temel attırdılar.

Sonra ne oldu.

Hiç.

Seçim bitti, yapı paydos...

Seçimlerden 3 ay geçti.

AKSA ya sordum, bize verilen bir yapım emri yok dendi.

Temel atma töreninden sonra da sormuştum.

Bizi çağırdılar, ihalesiz bu işi siz yapacaksınız dediler biz de istenene uyduk demişlerdi.

Bu bana 1970 li yıllarda rahmetli Necmettin Erakan'ın, Gemlik Sunğipek Fabrikası içinde Selefon fabrikası temelini atmıştı.

Projesi olmayan, ihalesi yapılmayan bir temeldi o..

Bir süre sonra Sunğipek işçilerinden Nazif Usta o temeli traktörle sökmüş konu Türkiye de olay olmuştu.

Işin kötü tarafı, doğalgaz gelecek diye kış aylarında Kumla'da oturan vatandaş, evine şebeke çektirdi.

Firmalar yer kiraladılar, iş yapacaklarını sandılar ama ortada hiçbir şey yok.

Bu konuda ilgililerden açıklama bekliyoruz.

Önümüzde yeniden bir seçim dönemi başlıyor.

Sayın Bakan Gemlik'e geldiğinde, 30 Ağustos'ta hizmete gireceğini söylediğiniz Kumla doğalgazına ne oldu diye

Soracağım.

Koskoca bakan yalan söyleyecek değil ya!.

Mutlaka yanlış bilgi verdiler.

Siyasiler eline tutuşturulan kağıttan okurlar ve bol keseden söz verirler.

Eski siyasiler verdikleri sözü sigara paketleri üzerine not alırlar sonra atarlarmış.

Bakan Müezzinoğlu'nun Kumla ya doğalgaz sözünü yerine getirmesini bekliyoruz.

"Bir zamanlar onlar da vardı" adlı sitenin kurucusu ölenleri unutmadı

ÖLENLER İÇİN LOKMA DAĞITILDI

Galeri sahibi Tolga Sarışen tarafından facebook sayfasında açtığı "Bir Zamanlar Onlar da vardı Gemlik'te" adlı site ile ilçemiz de yaşamlarını yitirenlerin paylaşıldığı ve ölenlerin günlük olarak üyelerine duyurul duğu site dün Cuma namazından sonra ölenlerin ruhuna lokma dağıtıldı.

"Bir Zamanlar Onlar da vardı Gemlik'te" adlı sitenin kurucusu Tolga Sarışen, kurduğu sitenin büyük ilgi gördüğünü, Gemlikli lerin aramızdan ayrılan büyüklerini ve küçüklerinin fotoğrafların yayınla tarak, herkese hatırlatıldığını belirterek,

"Bu site Gemlik'te insanları birleştirdi. Ölerek aramızdan ayrılanları hatırla tarak, arkalarından bir fatiha okunmasına ve hayır duaları edilmesini vesile oldu. Bu nedenle ben de ölenlerimiz adına lokma dağıtmayı düşündüm. Cuma namazı sonrası Merkez Solaksubaşı Camiinde lokma dağıtarak ölenlerin ruhlarına bağışladık." dedi.

"Biz Türkler tarih boyunca hürriyet ve istiklale timsal olmuş bir milletiz."

30 Ağustos Zafer Bayramımızın 93. yıldönümünü kutlu olsun

ANAÇEV
Anadolu Çağdaş Eğitim Vakfı
GEMLİK ŞUBESİ

FORKLİFTÇİ
Gemlik'te ikamet eden, askerlikle ilişiği olmayan forklift operatörü aranıyor.
ŞÖFÖR
Gemlik veya Orhangazi'de ikamet eden askerlikle ilişiği olmayan Kamyon veya Çekici şöförü aranıyor.
Tel: 514 00 60

Gemlik Körfez
ABONE OLDUNUZ MU?
ABONE OLUN OKUYUN OKUTUN

Türkiye Cumhuriyeti Devleti
büyük zaferlerin kazanılmasından sonra kuruldu.
Bize bağımsızlığımızı kazandıran başta
Mustafa Kemal Atatürk ve silah arkadaşları ile
kahraman Türk Ordusuna şükranlarımızı sunarız

ZAFER BAYRAMIMIZ KUTLU OLSUN....

AYDINLAR
Mad. Taş. San. Tic. A.Ş.

AYTAŞ
Nak. Haf. Ltd.Şti.

AYDINLAR
İnş. Trz. San. Ve Tic. Ltd.Şti.

AY BETON ORT.

AYDINLAR
TAŞ DÜNYASI

"Bu zaferi kazanan ben değilim. Bunu, asıl, tel örgüleri hiçe sayarak atlayan, savaş meydanında can veren, yaralanan, kendini esirgemeden düşmanın üzerine atılarak Akdeniz yolunu Türk süngülerine açan kahraman askerler kazanmıştır.
Fakat hepsinin ortak bir adı vardır. Türk askeri..."

30 Ağustos Zafer Bayramımızın 93. yıldönümü kutlu olsun

ZEKİ KAPTAN

İNŞAAT TAAHHÜT TURİZM TEKSTİL TAŞIMACILIK SAN. VE TİC. LTD. ŞTİ

A. Hamdi Tanpınar Cad. Öndül İşhanı Kat : 3 No : 42
Tel : 0 224 220 90 73 Osmangazi / BURSA

"Bu zaferi kazanan ben değilim. Bunu, asıl, tel örgüleri hiçe sayarak atlayan, savaş meydanında can veren, yaralanan, kendini esirgemeden düşmanın üzerine atılarak Akdeniz yolunu Türk süngülerine açan kahraman askerler kazanmıştır. Fakat hepsinin ortak bir adı vardır: Türk askeri ...."

K. Atatürk

30 Ağustos Zafer Bayramımızın
93. Yıldönümü kutlu olsun...

Özdilek®

"Yaşamın içinde"

Hisar Mahallesi Ilıca Altı Mevkii Kumla Bursa yol ayrımı
Tel : (0 224) 513 68 00 - 513 52 46 GEMLİK

Türk tarihi zaferlerle doludur.
30 Ağustos 1922'de sonuçlanan zaferler
Türk Ulusunun yeniden dirilişidir.
Ulu Önder Atatürk ve silah arkadaşları ile
Kahraman Türk Ordusu'na şükranlarımızı sunar
tüm ulusumuzun

ZAFER BAYRAMI'NIN

93. Yıldönümünü kutlarız.

yıldırım
ŞİRKETLER GRUBU

YILPORT HOLDING A.Ş. | YILPORT GEMPORT | YILPORT GEMLİK | GEMLİK GÜBRE YILFERT SANAYİ A.Ş.

www.yilport.com / www.gemlikgubre.com.tr

"Gençler! Geleceğe güvenimizi güçlendiren ve sürdüren sizsiniz. Siz, almakta olduğunuz eğitimle, bilgi ile, insan hıkta üstünlüğün, yurt sevgisinin, düşünce özgürlüğünün en değerli örneği olacaksınız. Ey yükselen yeni kuşak! Cumhuriyeti biz kurduk, O'nu yükseltecek ve yaşatacak sizlersiniz."

Gazi Mustafa Kemal Atatürk

30 Ağustos Zafer Bayramımızın 93. yıldönümü kutlar, Atatürk, silah arkadaşlarını ve vatanı uğruna şehit düşen askerlerimizi saygı ve şükranla anıyoruz.

GEMLİK ESNAF VE SANATKARLAR ODASI

Yönetim Kurulu adına Oda Başkanı

İsmail BEKİ

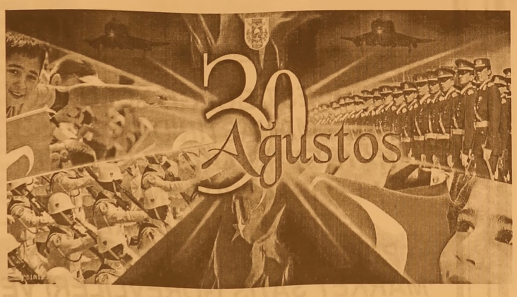

30 Ağusto
Zafer Bayramı *n*
yıldönümü
kutlu olsun

PAŞA OTEL
GEMLİK

GEMLİK PAŞA OTEL TURİZM KUYUMCULUK İNŞAAT GIDA SANAYİ VE TİCARET ANONİM ŞİRKETİ

Mrk : Hamidiye Mah. İstiklal Cad. Bora Sok. No: 2 G
Şube 1 : Hamidiye Mah. İstiklal Cad. No: 8/A GE
Şube 2 : Hamidiye Mah. İstiklal Cad. Gürle İş Hanı No
Şube 3 : Hamidiye Mah. İstiklal Cad. No: 12/A C
RAMADA OTEL : Hisar Mah. Bahçelievler Sok. N
Tel : 0 224 514 55 56 - 57
Tel : 0 224 513 14 00 - 514 34 34 Fax :

ELEMANLAR ARANIYOR

Deneyimli forklift operatörleri ve kepçe operatörleri alınacaktır.
Müracaat Tel : 0530 148 80 83

ELEMAN ARANIYOR

Firmamız bünyesinde çalışacak GIDA MÜHENDİSLERİ ve TEKNİKERLERİ aranıyor

Müracaatların CV ile birlikte şahsen yapılması rica olunur.

NAMLI ZEYTİNLERİ
Yalova Yolu 3. Km. Gemlik/BURSA
Tel : 0 541 416 26 54

SATILIK ZEYTİNLİK

KUMLA YOLU HASANAĞA MEVKİİNDE 2709 M2 İKİ YOLA CEPHELİ SAHİBİNDEN SATILIK ZEYTİNLİK

0 543 582 15 78

SATILIK

UMURBEY'DE BAHÇELİ 4+1 MASRAFSIZ ŞÖMİNELİ - ÜÇ TARAFI BAHÇELİ SAHİBİNDEN SATILIK LÜKS DAİRE

0 535 378 18 00

ELEMANLAR

FABRİKAMIZDA ÇALIŞACAK VASIFSIZ ELEMANLAR ARANIYOR

VERONA MERMER
TEL : 514 20 21

EFENDİOĞLU MERMER SAN. TİC. A.Ş.

ŞİRKETİMİZ BÜNYESİNDE ÜRETİM DEPARTMANINDA ÇALIŞTIRILMAK ÜZERE VASIFSIZ BAY VE BAYAN ELEMANLAR ALINACAKTIR.

BAY ELEMANLARIN ASKERLİĞİNİ YAPMIŞ OLMASI VE MÜRACAATLARIN ŞAHSEN YAPILMASI RİCA OLUNUR

AÇMALAR MEVKİİ GEDELEK
ORHANGAZİ / BURSA
TEL : 0 224 586 00 05

ELEMANLAR ARANIYOR

SERBEST BÖLGE YOLU VE MANASTIR'DAKİ HAYRETTİN AKCAN PETROL İSTASYONUNDA ÇALIŞMAK ÜZERE POMPA SATIŞ GÖREVLİLERİ, MARKET SATIŞ GÖREVLİLERİ VE OTO YIKAMA PERSONELİ ARANMAKTADIR.

İlgilenenlerin CAN ALIŞVERİŞ MERKEZİ'ne şahsen başvurmaları gerekmektedir.

BYEGM
Bu gazete Anadolu'nun Sesi iPad-iPhone uygulamasında yayımlanmaktadır.

Gemlik Körfez
GEMLİK'İN İLK GÜNLÜK SİYASİ GAZETESİ

Kırmızı et ithalatına sıfır vergi başladı

Et ve Süt Kurumu'na, yıl sonuna kadar yapacağı 30 bin ton büyükbaş hayvan eti ithalatında gümrük vergisi sıfırlandı. Resmi Gazete'nin mükerrer sayısında yer alan ve bugün itibarıyla yürürlüğe giren Bakanlar Kurulu kararı uyarınca, büyükbaş hayvan eti için 30,000 ton ithalat kontenjanı açılırken bu kontenjan Et ve Süt Kurumu'na tahsis edildi. Ağustos ayı ortasında et fiyatlarındaki artışının gıda enflasyonuna olumsuz etkisini azaltmak için Et ve Süt Kurumu'nun AB menşeli canlı büyükbaş hayvan ve karkas et ithalatında gümrük vergisi

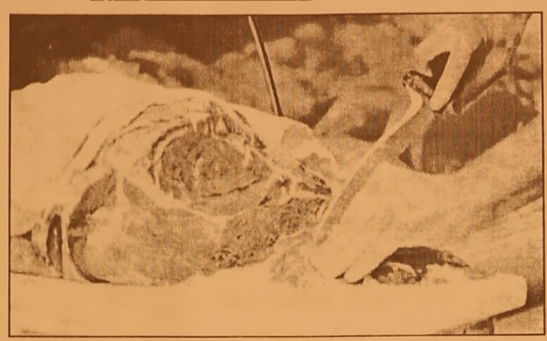

sıfırlanmıştı. Merkez Bankası da bu ay başlarında, kırmızı et fiyatlarında devam eden yükselişin, gıda fiyatlarını olumsuz etkilemeye devam ettiğine dikkat çekmişti. Merkez Bankası'nın, Temmuz ayı tüketici fiyatları enflasyonuna ilişkin aylık fiyat gelişmeleri raporunda, taze meyve sebze fiyatlarındaki düzeltme eğiliminin sürdüğü belirtilerek, "Buna karşılık kırmızı et fiyatlarındaki yükseliş eğiliminin sürmesi gıda ve yemek hizmetleri fiyatlarını olumsuz etkilemeye devam etti; sonuç olarak gıda grubu yıllık enflasyonu bir önceki aya kıyasla yatay seyretti" denildi.

Fiyatı duyan hücum etti, Türk lirası yetişmedi!

Dolar ve altının zirve yapması, altını olan vatandaşı harekete geçirdi. Böyle olunca, döviz bürosu ve kuyumcular TL yetiştiremedi.
Kârlı satış fırsatını kaçırmak istemeyen vatandaşlar yastık altı birikimlerini bozdurmak için döviz bürolarına ve kuyumculara akın etti.
Gram altındaki son duruma ilişkin değerlendirmelerde bulunan Altın ve Para Piyasaları Uzmanı İslam Memiş, küresel piyasalardaki Çin korkusu ve iç piyasalardaki erken seçim fiyatlamasının dolar kurunun 3 TL üzerine ve gram altın fiyatlarının 4

yılın zirvesi 111 TL'ye yükselmesini sağladığını anımsattı.
"Gün içerisindeki dalgalı fiyatlardan rahatsız olan bazen de zarar eden esnaf dört gözle seçimleri bekliyor" diyen Memiş, seçim sonuçlarından tek partili hükümetin çıkacağından ümitli olan esnafın bu süreci zarar etmeden atlatmak istediğini kaydetti.
Dolar ve altın fiyatlarındaki bu tarihi zirveleri balon olarak gören küçük yatırımcının elinde ne var ne yoksa bozdurduğunu vurgulayan Memiş, yatırımcıların, "Zaman zaman böyle fırsatlar çıkıyor biz de önceden almış olduğumuz yatırımlarımızı kar ederek bozduruyoruz" dediğini aktardı.
Memiş, gram altının fiyatı ile döviz kurundaki yükselişleri satış fırsatı olarak değerlendiren vatandaşların yastık altı birikimlerini bozdurmak için döviz bürolarına ve kuyumculara akın ettiğini dile getirerek, "Özellikle son iki haftadır TL yetiştirmekte zorlanan döviz bürosu ve kuyumcu esnafı gün içinde hiç satış yapamıyor, sürekli döviz ve altın bozuyorlar" diye konuştu.
"Seçim sonrasına kadar beklenmeli"
İslam Memiş, vatandaşların fiyatları iyi takip ettiğini ve uzmanların yorumlarını dikkate aldığını belirterek, şöyle devam etti: "Şu an TL'ye geçmek için uygun bir zaman olduğunu düşünüyorum. Gram altın/TL dün 106 TL'ye kadar düşmüştü. Gram altında ilk destek seviyesi olarak 105 TL'yi takip edeceğim. Orta vadede de 100 TL'nin altında bir gram altın fiyatı beklenmemeli. Gram altın fiyatının asıl hedefi ise 120 TL'dir. Bu fiyatı bu yıl göreceğimizi düşünüyorum. Bugünlerde yastık altında birikimini satan vatandaşlarımız seçim sonrasına kadar beklemeli. Seçim sonrası dolar kurunun 2,75 ve gram altının 100 TL olmasını bekliyorum."
Vatandaşların, döviz ya da altınla borçlanmaması gerektiğinin altınını çizen Memiş, "Geçtiğimiz yıllarda yuan ile kredi kullanan larının durumunu gördük. Bu hepimize ders olmalı. Para piyasalarında 1 ay bile çok uzun bir süre. Bu yıl dolar, euro ve altın ile borçlananlar çok büyük zarar etti" diyerek sözlerini tamamladı.

'Gemlik Körfez' www.gemlikkorfezgazetesi.com

GEMLİK REHBERİ

GEREKLİ TELEFONLAR	
İtfaiye	110
Polis İmdat	155
Jandarma İmdat	156
Jandarma K.	513 10 55
Polis Karakolu	513 18 79
Gar. Kom.	513 12 06
KAYMAKAMLIK	
Kaymakamlık	513 10 51
C.Savcılığı	513 10 53
C.Savcı Yrd.	513 29 54
Emniyet Müd.	513 10 28
ULAŞIM	
Pamukkale	612 00 26
DENİZ UÇAĞI	613 66 13
Pegasus Akmis Seyahat	614 63 62
METRO	613 12 12
Aydın Turizm	613 20 77
Süzer Turizm	612 10 72
Kanberoğlu-Esadaş	614 46 49
Anıtur	614 47 71
Kamil Koç	612 01 63
HASTANELER	
Devlet Hastanesi	517 34 00
Sahil Dev. Hast.	513 23 29
Mer.Sağ.Ocağı	513 10 68
Tomokay Tomografi	513 65 29
Konur Tıp Mrk.	514 80 88
TAKSİLER	
Körfez Taksi	513 18 21
Çınar Taksi	513 24 67
Güven Taksi	513 32 40
Gemlik Taksi	513 23 24
Manastır Taksi	517 33 94

RESMİ DAİRELER	
Telefon Arıza	121
UEDAŞ ARIZA	186
UEDAŞ İşletme	513 45 03
Statyum	514 00 95
Orm.Böl.Şef.	513 12 86
Milli Eğt. Md.	513 11 74
Halk Kütüphane	513 13 53
Askerlik Şb.	513 10 57
Karayolları	513 13 08
Liman Baş.	513 11 33
Mal Müd.	513 10 95
Nüfus Md.	513 37 42
Özel İd. Md.	513 15 07
Tapu Sicl. Müd.	513 14 14
Müftülük	513 13 64
Gümrük Md.	524 85 86
Ver. Dairesi Md.	513 10 92
İlçe Tarım Müd.	513 10 45
İlçe Seç. Md.	513 77 73
Halk Eğitim Müd.	513 18 46
İŞ-KUR	513 71 66
BELEDİYE	
Santral	513 45 21 -23
Başkanlık	513 45 20
BUSKİ	514 57 96
İtfaiye	513 23 25
Muhasebe Md.	513 45 21-182
Yazı İşl. Md.	513 45 21-111
Su Arıza	Yalnız 185

DENİZ OTOBÜSÜ	
Bursa	256 77 84
Mudanya	544 30 60
Yenikapı	(212) 516 12 12
Yalova	(226) 811 13 23
İDO İmam Aslan Dinlenme Tes.	513 23 94
VAPUR - FERİBOT	
Yalova	(226) 814 10 20
Topçular	(226) 363 43 19
Eskihisar	(262) 655 60 31
OTOBÜS	
Şehirlerarası	261 54 00
Otobüs Terminali	(18 Hat)
DAĞITICILAR	
GEMDAŞ	513 29 29
Aygaz	513 12 95
Habaş	513 16 37
Mogaz	513 75 58
Ergaz	513 88 43
Milangaz	513 22 [illegible]
Habaşgaz	513 45 46
Yeni Likitgaz	513 [illegible] 00
BP Gaz	51[illegible] 81
Bütünler Likitgaz	51[illegible] 00
Akçagaz	514 88 70
Totalgaz	514 17 00
Akcan Petrol	513 10 79
MAR-PET	513 30 33
Tuncay Otogaz	513 16 45
Beyza Petrol	513 01 03

Gemlik Körfez
GEMLİK'İN İLK GÜNLÜK SİYASİ GAZETESİ
YEREL SÜRELİ YAYIN
YIL : 42 SAYI : 5261
FİYATI : 50 Kr. (KDV Dahil)
Sahibi : Serap GÜLER
Sorumlu Yazı İşleri Müdürü : Kadri GÜLER
İstiklal Cad. Bora Sok. No:5/A
Tel : 513 96 83 GEMLİK
orfezofset@hotmail.com
Yönetim ve Basım Yeri :
GÜLER AJANS
Matbaacılık-Yayıncılık-Reklamcılık Tesisi
Istiklal Cad. Bora Sok. No:5/A GEMLİK
(Dini bayram Günleri ve Pazar günleri yayınlanmaz)

GEMLİK SİNEMA GÜNLÜĞÜ
VENÜS SİNEMASI
ant-man(3d türkçe):
11:30-14:00-16:00-
18:00-20:00
kağıttan kentler: 11:30-
13:30-17:.30-20:00
siccin 2: 15:30
kanlı tatil: 12:00-14:00-
15:45-17:30-20:00...
513 33 21

YİĞİT İNŞAAT
YAPI MALZEMELERİ LTD.ŞTİ

Üstün organizasyon yapısı ve profesyonel kadrosu, deneyimli, yenilikçi, dinamik ve yaratıcı özelliklerimizle ticaretin ve hizmetin temelini oluşturan işbirliği doğrultusunda geliştirdiğimiz etkili iş modelleriyle yolumuza BAŞARIYLA DEVAM EDİYORUZ...

BANYO & MUTFAK
SERAMİK
CAM MOZAİK
VİTRİFİYE
BANYO DOLAPLARI
LAMİNAT PARKE
KOMBİ - RADYATÖR
BOYA ve KABA
İNŞAAT MALZEMESİ
ISI VE SU YALITIM ÜRÜNLERİ
SIHHI TESİSAT ÜRÜNLERİ

ADLİYE BİNASI ALTI YENİ PAZAR CAD. NO : 98
TEL : 0 224 514 31 64 FAX : 0 224 513 90 41 - GEMLİK

MİLTON
DÜĞÜN SALONU

GEMLİK KÖRFEZİ'NİN DENİZLE BİRLEŞTİĞİ MÜTHİŞ MANZARADA YENİLENEN YÜZÜMÜZLE EN GÜZEL ANLARINIZI YAŞATMAK İÇİN VARIZ

Pasta - Meşrubat - Çerez
Piyanist + Dj Performans
Saten Sandalye Giydirme
Nikah Masası - Volkan gösterisi

2016 yılı REZERVASYONLARIMIZ BAŞLAMIŞTIR

İnternetten Canlı Yayın- Sahne - Işık gösterisi
Servis ve ekipmanlar - Sürpriz gösteriler

www.gemlikmilton.com
facebook/miltondugun
plus.google.com/miltondugun

HÜKÜMET KONAĞI KARŞISI
TEL : 513 10 71 GEMLİK

ELİT OTEL

KUMLA'DA HİZMETİNİZDE

- ÖZEL HAVUZ
- OTOPARK
- KLİMALI ODALAR
- ÇOCUK PARKI
- SICAK SU

YENİLENEN YÜZÜMÜZLE 7/24 HİZMET

- HAVUZ BAŞI PUB CAFE
- DÜĞÜN - NİŞAN VE
- DOĞUM GÜNÜ
- ORGANİZASYONLARI

KİLO İLE KÖFTE - ET ŞARKÜTERİ
KAHVALTI - ÇORBA - ZEYTİN - ZEYTİNYAĞI VE TURŞU ÇEŞİTLERİ BULUNUR

Armutlu Yolu Üzeri Küçük KUMLA

Rezervasyon Tel : 0 224 538 70 10

MEMNUNİYET. KALİTE VE UYGUN FİYAT BİZDEN. KEYFİNİ ÇIKARMAK SİZDEN.

7/24 HİZMET

Kuruluş:1973

Gemlik Körfez

GEMLİK'İN İLK GÜNLÜK SİYASİ GAZETESİ

31 Ağustos 2015 Pazartesi www.gemlikkorfezgazetesi.com 50 Kr.

FATURA - SEVK İRSALİYESİ - TAŞIMA İRSALİYESİ - GİDER MAKBUZU YAHSILAT MAKBUZU- DAVETİYE - TAKVİM - KİTAP - DERGİ - İLAN- CİLT YAPIMI - REKLAM - MADALYA - KUPA - PLAKET

Şeker Ajans

İstiklal Cad. Bora Sok. Bakır Apt. Altı No: 5/A GEMLİK
Tel : 0 224 513 96 83

Büyük Zaferin 93. yıldönümünde buruk kutlama...

ZAFER BAYRAMINI YİNE HALKSIZ KUTLADIK

Güne Bakış

Kadri GÜLER
kadri_guler@hotmail.com

TOPLUMDA MİLLİ DUYGU KALMAMIŞ

Dün, 30 Ağustos Zafer Bayramı'nın 93. yıl dönümüydü.

İskele Meydanındaki törene yetişmek için Kumla daki tatili bırakıp sabahın erken saatinde Atatürk Anıtındaki törenlere geldim.

Gelmeden önce, bu yıl da Zafer Bayramı'na vatandaşların katılmayacağını biliyordum.

Yılların tecrübesi bunun göstergesiydi. Beklediğim gibi oldu. Devamı 4'de

30 Ağustos Zafer Bayramı'nın 93. yıldönümü kutlamalarına bu yıl da Gemlik halkı katılmadı. 110 bin nüfusu bulunan ilçemizdeki törenlere 100 e yakın kişinin katılması törenlerin buruk olmasına neden oldu. Atatürk Anıtı önünde yapılan törenden sonra CHP, ADD ve Vatan Partisi alternatif çelenk koyma töreni düzenledi. İskele Meydanı'ndaki törende folklor gösterisi ve karateci öğrencilerin yaptığı gösteri sonrası geçit töreni ile program sona erdi. Sayfa 2'de

ÖZEL AYKENT İLKÖĞRETİM OKULU 2002 GEMLİK

ÖZEL AYKENT İLKÖĞRETİM OKULU

"Aykent ile hedeflerinize doğru"

2015-2016 eğitim ve öğretim yılı için kayıtlarımız devam ediyor

Gemlik- Orhangazi yolu 2. Km
Umurbey Paşabahçeler Mevkii
Tel : 513 50 84 GEMLİK
www.aykentilkogretim.k12.tr

Deneyimli kadromuz ve çağdaş eğitim anlayışıyla sizlere en yakın özel okuluz

4 YAŞ	7.250
5 YAŞ	7.800
1. SINIF	10.000
2. SINIF	12.300
3. SINIF	12.300
4. SINIF	12.300
5. SINIF	12.300
6. SINIF	12.300
7. SINIF	12.300
8. SINIF	12.300

NOT : Ücretlerimize EĞİTİM-ÖĞRETİM, YEMEK, SERVİS ve KDV dahildir.

OKULUMUZUN YETİŞTİRDİĞİ ÖĞRENCİLER;

Hoşgörülüdür, çalışmalarını planlar ve uygular, ovranseldir, çağa ayak uydurmasını bilir, yeniliklere açıktır, süreç odaklıdır, paylaşımcıdır. Her zaman özveri ile çalışır, vefakardır, dostlarını asla unutmaz, sürekli eğitim ilkesi ile hareket eder, kararlı ve tutarlıdır, kendi kararlarını verir ve uygular, özgüveni tamdır. Her yerde ve her ortamda kendini ispatlar, engel tanımaz, "BAŞARACAĞIM" der ve başarır.

Gemlik Körfez
GEMLİK'İN İLK GÜNLÜK SİYASİ GAZETESİ

Büyük Zaferin 93. yıldönümünde buruk kutlama...

ZAFER BAYRAMINI YİNE HALKSIZ KUTLADIK

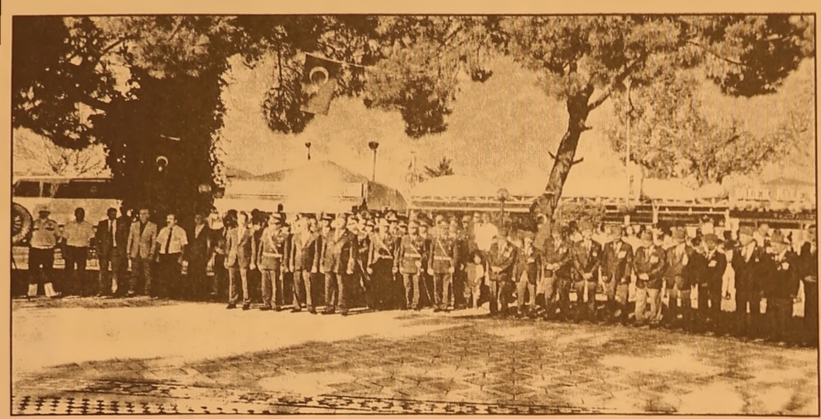

Büyük Taarruz ve Zafer Bayramı'nın 93.yıldönümü bu yıl yine sönük törenlerle kutlandı. Dün, 93 yıl önce yurdumuzu işgal eden Yunan askerlerini Mustafa kemal Atatürk Komutasındaki Türk Ordusu, 30 Ağustos Büyük Taarruz ile düşmanı İzmir de denize dökerek yurdu işgalden kurtarışının yıldönümüydü. Tüm yurtta ve dış temsilciliklerimizde Büyük Zaferin yıldönümü törenleri düzenlendi. Gemlik'te ilk tören saat 09.oo da Atatürk Anıtı önünde düzenlendi. Buradaki törene, Kaymakam Mustafa Altıntaş, Askeri Veteriner ve Eğitim Merkezi Komutanı Pd. Kur. Alb. Namık Kemal Çil, Belediye Başkanvekili Ercan Baratçuoğlu, Cumhuriyet Başsavcısı Ömer Mete, Hukuk Fakültesi Dekanı Prof. Dr. Doğan Şenyüz, İlçe Emniyet Müdürü Ramiz Erçetin, AKP İlçe Başkanı Zafer Işık, CHP İlçe Başkanı Mehmet Sertaslan, Vatan Partisi İlçe Başkanı Muharrem Çelik, parti yöneticileri, Askeri Veteriner Okulu ve Eğitim Merkezi'ndeki subaylar, ADD Gemlik Şube Başkanı Emrah Murat Tacar, Esnaf ve Sanatkarlar Odası Başkanı İsmail Beki, gaziler, Muhtarlar, Dojo Karate Okulu öğrencileri, daire müdürleri ve az sayıda vatandaş katıldı.

ANIT TEMİZLENMEMİŞ..

Atatürk Anıtına Kaymakam, Garnizon Komutanı ve Belediye Başkanı tarafından çelenklerin konarak saygı duruşunda bulunmaları ardından törene katılanlar Atatürk ve şehitler adına saygı duruşunda bulundular. İstiklal Marşı'nın söylenmesiyle Anıt önündeki tören sona erdi. Tören sırasında Atatürk Anıtının temizlenmediği, anıtın üzerine kuşların pislediği görüldü. CHP'lilerin buna tepki göstermesi üzerine, törenden sonra Belediye işçilerinin Atatürk Heykelini temizlediği görüldü..

ALTERNATİF TÖREN

Ulusal Bayram kutlamalarında, Atatürk Anıtına Kaymakam, Garnizon Komutanı ve Belediye Başkanı nın çelenk koyması sırasında, siyasi partilerin çelenk koymasının yasaklanması nedeniyle, Atatürk Anıtı önündeki törenden sonra CHP, Vatan Partisi ve ADD'liler Atatürk Anıtına çelenk koyarak saygı duruşunda bulundular. CHP'lilerin çelenk töreninden sonra Gençlik Kolu Başkanı Bertan Deliorman, günün önemi hakkında bir konuşma yaptı.

ALANDA TÖREN

Zafer Bayramı'nın 93. yıldönümü nedeniyle Atatürk Anıtındaki törenden sonra Kaymakam Mustafa Altıntaş, kutlamaları kabul etti. Saat 09.30 da ise Festival Alanındaki kutlamalar başladı. Kaymakam Garnizon Komutanı ve Belediye Başkanve kilinin halkın ve askerlerin bayramını kutlamasından sonra, İstiklal Marşı söylendi. Günün önemini belirten konuşmalardan sonra, öğrencilerin folklor gösterisi, ardından Gemlik Dojo Karate Okulu öğrencilerin den bir grup, çalıştırıcıları ve Kulüp Başkanı Gökhan Özler'in yönetiminde bir gösteri düzenlediler. Gösteriden sonra bayraklar ve flamaların geçişi ardından, Askeri birliğin geçit töreni izlendi. Geçit törenine Gemlik Dojo Karate Okulu öğrencileri de katıldı. Alandaki törene AKP, MHP, SP yöneticilerini katılmadığı dikkat çekerken, Zafer Bayramı Kutlamalarına çok az sayıda vatandaşın katılması güne damgasını vurdu.

Alternatif Tören

Atatürk Anıtı tepki gösterilmesi üzerine temizlendi

Gemlik Körfez
GEMLİK'İN İLK GÜNLÜK SİYASİ GAZETESİ

Mudanya'da 50 hektar ormanlık alan kül oldu

Bursa'nın Merkez Osmangazi İlçesi Aksungur Köyü'nün ormanlık alanında başlayan daha sonra Göynüklü, Çağrışan ve Gün doğdu Köyleri'nin ormanlık alanlarına da sıçrayan yangın rüzgar nedeniyle büyüdü. Çağrışan Köyü'ndeki ormanlık alana yakın evler boşaltdı. Sabah saatlerinde ise yangın, kontrol altına alındı.
Bursa'nın Mudanya ilçesine bağlı Göynüklü Gündoğ du Mahallesi yakınlarında çamlık alanda çıkan orman yangınına rüzgar nedeniyle müdahale de güçlük yaşandı. Aksungur Köyü'nün ormanlık alanında başlayan orman yangını, Göynüklü, Çağrışan ve Gündoğdu Köyleri' nin ormanlık alanlarına da sıçradı.
Bursa Orman Bölge Müdürü Ahmet Köksal Coşkun, yangın bölgesinde incelemelerde bulundu. Coşkun, burada gazetecilere yaptığı açıklamada, saat 15.00 sıraların da Mudan ya'nın Göynüklü ve Gün doğdu mahalleleri arasındaki kırsal alanda yangın çıktığını hatırlattı. Coşkun, hem Büyükşehir Belediyesi hem de Orman Bölge Müdürlüğüne bağlı ekiplerince yangına müdahale ettiğini belirterek, "10 kadar arazözümüz var, 1 tane kendi helikopterimiz var, civar illerden de helikopterler yolda

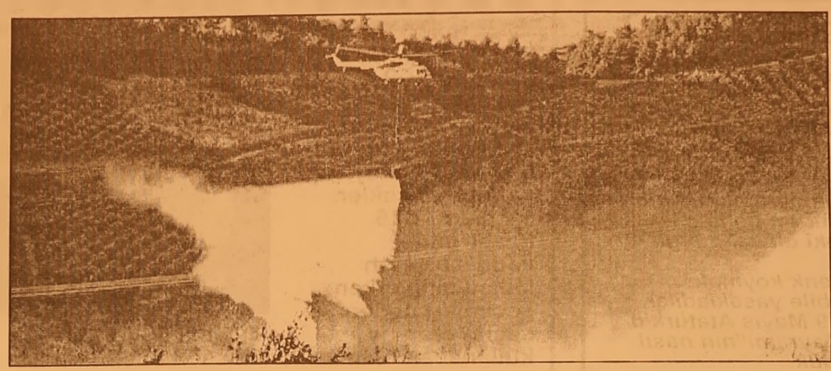

şu an. Rüzgar hızla devam ediyor, alevler atlama yapıyor, çok büyük bir yangın. İnşallah kısa sürede söndürmeye çalışacağız" dedi.
"TEHDİT OLMAKTAN ÇIKTI"
Coşkun gece saatlerinde yaptığı açıklamada ise Mudanya ilçesindeki orman yangınının poyrazın dinmesiyle yerleşim birimleri için tehdit olmaktan çıktığını belirterek, "Bursa'nın yanı sıra Balıkesir, Bilecik ve Yalova'dan gelen ekiplerle yangını söndürme çalışması sürüyor. 50 hektarlık alanda etkili. Son yıllarda Bursa'daki büyük yangınlardan birisi" dedi.
Poyrazın gece geç saatlerde etkisini kaybetmesinin önemine işaret eden Coşkun, "Yangını ormanlık alanın ibreli olması ve poyraz büyüttü. 40 ev yangın sebebiyle boşaltıldı. Ancak alınan tedbirlerle yangın yerleşim birimleri için tehdit olmaktan çıktı. İhtiyatlı davranıyoruz. Eğer rüzgar şiddetini arttırmazsa sabaha kadar kontrol altına almayı düşünü yoruz" dedi.
Coşkun, Bursa'da 5 helikopterin sabah yeniden havadan müdahale için hazır beklediğini ifade ederek, "Çağrışan ve Göynüklü Köyleri'nin muhtarları ile birlikte çalışıyoruz. 100'den fazla itfaiye aracı, iş makinesi söndürme çalışmasında kullanılıyor. Önce liğimiz yerleşim birimleriydi. Oralarda tehlikeyi önledik" dedi
Coşkun, yangının çıkış sebebininin henüz belli olmadığını kaydederken, bunun yapılacak incelemeden sonra netlik kazanacağını, vatandaşların da sıcak havalarda piknik yaparken ormanda mutlaka ateş yakmaması gerektiğini sözlerine ekledi.

Orman yangınını izlerken can verdiler

Bursa'nın Mudanya ilçesindeki orman yangının izlemek için karayolunun kenarına araçlarını park edip dışarı çıkan genç çift, yarış yaptığı öne sürülen bir aracın çarpması sonucu hayatlarını kaybetti. Genç çiftin araçta uyuyan 5 yaşındaki kızları ise kazayı yara almadan atlattı.Alınan bilgiye göre, merkez Nilüfer ilçesinde oturan Seyit Ç. (35) eşi Deniz Ç. (34) ve 5 yaşındaki kızı Ceren'i de alarak gece 01.30 sıralarında Mudanya yoluna gittiler. Mudanya'dan şehir merkezine gidiş istikametine doğru 16 BYJ 39 plakalı aracını emniyet şeridine çeken Seyit Ç. ve eşi araçtan indiler.
50 hektarlık alanda etkili olan iki köyü tehdit eden alevleri seyredip görüntü çekmek isteyen genç çifte Mudanya istikametinden gelen ve yarış yaptığı öne sürülen E.M. idaresindeki BMW marka bir otomobil çarptı. Ağır yaralanan çift kaldırıldıkları hastanede hayatlarını kaybeti. Kızları Ceren ise araçta olduğu için kazayı yara almadan atlattı. Çiftin ikiz diğer çocukları Deren'i ise yakınlarına bıraktığı öğrenildi. Kazaya sebep olan E.M.'nin de hafif yaralandığı öğrenildi. Kazada yol kenarında bekleyen Reyhan Ç. Münevver A. Toprak Ç. Sinan A. da hafif yaralandılar. Acı haber aileyi yasa boğarken, aile fert- leri kaza yapan BMW sürücüsünün en ağır şekilde cezalandırılmasını istediler. Jandarma ve polisin olayla

ilgili soruşturması sürerken, elektrikçilik yapan Seyit Ç. ve eşinin ikindi namazının ardından toprağa verileceği öğrenildi.
YARIŞ YAPIYORLARDI
Bursa'da orman yangınını izlerken, önünde genç çiftin ölümüne tanık olan genç olayı anlattı. 4 aracın yarış yaptığını ifade eden Emre Türkoğlu, "Biz de yangını izliyorduk. 4 araç yarış yapıyor du. Araçlardan birisi yangını izleyenlerin arasına daldı" dedi.

Tatil yolunda kaza ucuz atlatıldı

Bursa'da meydana gelen kazada yan yatan araçta bulu nan bir kişi yaralandı.
Kaza, Bursa-Yalova yolunda Gençosman kavşağında meydana geldi.
İddiaya göre, Selhatullah Çermik, eşi Melekşah ve kızıyla birlikte, 34 HOF 84 plakalı otomobiliyle, Mudanya'dan hızlı feribota binmek için Gürsu'dan yola çıktı. Çermik, Gençosman kavşağında, önündeki araç aniden fren yapınca, direksiyon hakimiyetini

kaybetti. Kontrolden çıkan otomobil yan yattı. Sürücü ve kızı kazayı hafif yaralı atlatırken, Melikşah Çermik ise 112 ekipleri tarafından Devlet Hastanesi'ne kaldırıldı. Melikşah Çermik'in durumunun iyi olduğu öğrenildi. Eşinin İstanbul'a oğullarının yanına tatile gittiğini ifade eden sürücü Selhatullah Çermik, "Önümdeki araba durunca fren yaptım. Takla attık. Araçta üç kişi vardı, fazla bir şey yok çok şükür" dedi.
Polis, kazayla alakalı tahkikat başlattı.

Güne Bakış

Kadri GÜLER
kadri_guler@hotmail.com

TOPLUMDA MİLLİ DUYGU KALMAMIŞ

MHP ve SP Atatürk Anıtı önündeki törenlere katılmıyor.

AKP iktidarının ulusal bayramların içinin boşaltmasından sonra durum daha da kötüleşti.. İnsanın içindeki ulusal duyguyu alıp götürdüler.

Atatürk Anıtlarına çelenk koymak isteyenlerin bu istemini bile yasakladılar.

Geçtiğimiz aylarda "19 Mayıs Atatürk'ü Anma ve Gençlik Spor Bayramı"nın nasıl etkinsizleştirildiğini gördük.

Gençliğin olmadığı, engellilerin gösteri yaptığı bir Gençlik Bayramı yaşadık.

Yazıklar olsun.

Alanda yapılan törenlerde 110 bin nüfuslu ilçeden en çok 100 kişi katıldı. Bunların çoğu da ya dojo öğrencilerinin aileleri, ya da siyasiler ve de askeri erkanın aileleri idi.

Koca alan bomboştu. Protokol koltukları yanındaki sandalyeler bile dolmamıştı..

İktidar partisinin İlçe Başkanı Atatürk Anıtındaki törende gördüm ama alanda göremedim.

Onun için Kaymakamlık makamının yanındaki koltuklarda iktidar partisi başkanı değil, ana muhalefet partisi olan CHP ilçe Başkanı Mehmet Uğur Sertaslan oturuyordu.

Gelinen nokta bu.

Güneydoğuda askerimiz ve polisimizi her gün şehit veriyoruz. Ancak, şehit cenazelerinde "Şehitler ölmez, vatan bölünmez" diye slogan atıyoruz.

Kimse kimseyi kandırmasın, durum ortada.

Bugün bu topraklarda yaşıyorsak, bizler için canını veren Kurtuluş Savaşı şehitlerine saygı gösterelim.

NARLI SOSYAL TESİSİNDE BİR OLAY

Büyükşehir Belediyesi ilçemizde 2 yerde sosyal tesis açtı.

Biri Ata Mahallesindeki lokanta.

Kentin en güzel noktasında, Gemlik'i tepeden görülen bir yerde açılan lokanta halkın kolay, kolay gidip balık veya yemek yiyeceği bir yer değil.

Bir tesisleri de Narlı Köyüne görmeden, Oba Sitesi'nin bulunduğu yerin başında.

Biliyorsunuz, Oba Sitesi'nde İstanbul Büyükşehir Belediye Başkanı Kadir Topbaş'ın dairesi var.

O koydaki asfaltın çok kaliteli olması, kıyının dibinde spor tesisin bulunması, bana göre Büyükşehir Belediyesi'nin oradaki kamuya ait tesisi sosyal tesisi yapmasında Kadir Topbaş'ın etkisi büyük.

Büyükşehir Belediyesi buradaki tesis de lokanta hizmeti yanında bangaloğ tipi odaları kiraya verdiriyor. Geçtiğimiz günlerde orada bir olaya yaşanmış.

Kıyıda kiraya verilen deniz bisikletine binen bir vatandaş denize açılmış, ama rüzgarın etkisiyle sürüklenmiş.

Yandaki sitelerde oturan Mehmet Tufan adlı genç dalgıç öğretmeni, özel teknesine binerek bu vatandaşları kurtarıp kıyıya ulaştırmış.

Kurtarıcı arkadaş soruyor, ben olmasaydım o vatandaşların akibetinin ne olacağı bilinmezdi..

Peki dedim burada can kurtaran ekibi yok muydu. ?

Varmış güya.

Peki var da ne iş yaparmış bu kardeşlerimiz.

Orası küçük bir koy.

Arkadaş soruyor, 'Oradaki deniz bisikletlerini kiraya veriyorlar ve para kazanılıyor, ben vatandaşın canını ve deniz bisikletini kurtardım. Emeğimin karşılığını istedim vermediler."

Narlı Sosyal Tesislerinde kim yöneticiyse, işini dikkatli yapsın.

Yarın birinin canı yanarsa bunun sorumlusu olabilir.

Kendilerine başka bir olayda yardım edecek kimse de bulamazlar.

Unutmasınlar.

Seçmen listeleri askıya çıkıyor

Listelerde adı bulunmayanlar, 2-10 Eylül arası Nüfus Müdürlüğü'ne ve İlçe Seçim kuruluna başvurarak kayıt yaptırabilecekler. 1 Kasım 2015 Pazar günü yapılacak olan Milletvekili erken seçimleri nedeniyle, seçimlerde oy kullanacak olan seçmenlerin adlarının bulunduğu seçmen listeleri, 2 Eylül günü askıya çıkacak. Yüksek Seçim Kurulu'nca yapılan açıklamada, 2 Eylül 2015 Çarşamba günü muhtarlıklarda askıya çıkacak olan Seçmen Listeleri, 10 Eylül 2015 Perşembe günü askıdan indirilecek. Seçmen listelerinde adları bulunmayanlar 1 Kasım günü yapılacak erken genel seçimlerde oy kullanamayacak. Bunun için listelerin incelenerek listelerde adı bulunmayanlar 2 Eylül-10 Eylül tarihleri arasında Nüfus müdürlükleri , sonra da İlçe Seçim kurularına başvurarak kayıtlarını yaptıracaklar.

Kumla sahillerinde dün beklenen kalabalık görülmedi

Kumla sakinleşmeye başladı

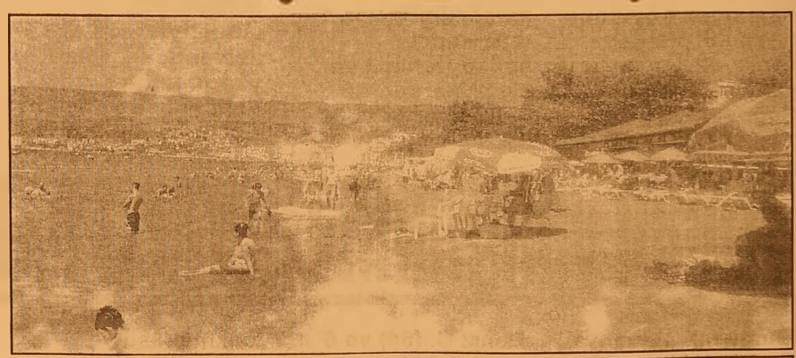

Bu yıl Ramazan Bayramı ve Büyükşehir Belediyesi'nin sahilde yaptığı çalışma nedeniyle beklenen ilgiyi görmeyen Küçük Kumla'da yaz aylarının sonuna gelinmesi nedeniyle yavaş yavaş sakinlemeye başladı. Gün hafta sonu olduğu halde, Küçük Kumla sahillerinde beklenen kalabalık görülmedi. Kumla sakinleri ile Kumla ya dışarıdan günübirlik gelerek serinlemek isteyenlerin geçtiğimiz haftalardaki gibi kalabalık olmaması dikkat çekti. Öte yandan, Büyükşehir Belediyesi tarafından Sahil Düzenlemesi çalışmalarında, müteahhit firmanın çay bahçelerine kadar geldiği, Hakan Çay Bahçesi'nden öteye kaldırımların kazıldığı dikkat çekti.

KAŞEDE BEKLEMEK YOK
KAPİTELİ KAŞELER UYGUN FİYATLARLA
1 SAATTE TESLİM EDİLİR
GÜLER AJANS
MATBAACILIK - YAYINCILIK - REKLAMCILIK
İstiklal Caddesi Bora Sokak No : 5/A GEMLİK
Tel : (0.224) 513 96 83 Fax : (0.224) 513 35 95

ÇELEBİ MİSALİ

Tansu ERÇEVİK
Burtvin Turizm Seyahat Acentası Sahibi
Profesyonel Turist Rehberi

YERLİ TURİZMİ GELİŞTİRMEK ADINA GEMLİK'E DEVASA BİR AQUAPARK YAPILAMAZ MI?

Daha önceki yazılarımda Gemlik tu rizm potansiyeli ve bu potansiyeli geliştirme ye yönelik fikirlerimi sizlerle paylaşmıştım. Bu fikirlerimin başında da Gemlik'e bir kruva zör limanı yapılmasının şart olduğunu bildirmiştim ve bu fikri hala sıkı şekilde savunuyorum. Gemlik'in ve tüm bölgenin gelişimi için körfeze bir turizm limanı şarttır.

Bu, Kruvazör Limanı fikri uçuk ve ulaşılmaz bir hedef diyen büyüklerim için Gemlik'te halkın faydalanabileceği bir proje önerisinde daha bulunayım;

Gemlik'e Devasa Bir Aquapark Nasıl Olur?

Öyle, Ege ve Akdeniz otellerinde olan basit su kaydırakları gibi değil. Kuşadası'ndaki Adaland, Belek'teki Troy, Kemer Kiriş'deki Planet Aquapark yada Alanya'daki Water Planet gibi büyük bir tesis.Bu tesis için karada yer yok derse niz deniz üzerine de pekala inşa edilebilir.

Ülkemizde birçok noktada belediyeler tarafından inşa edilmiş bu tip tesisler bulun maktadır. İlk olarak aklıma çok çok küçük bir ilçe olduğu halde Antalya'nın Finike İlçesi'ndeki Auapark geldi. Antalya'da yaşadığım yıllarda sık sık bu tesise gider ve çok uygun bir ücret karşılığında tesisi kullanırdım. Gemlik'te neden olmasın.

İlçemizin ne eksiği var? Eğer ilçemizin bir eksiği varsa proje üretememek ve Büyükşehir'e tamamen bağımlı olmaktır. Büyükşehir elimizi kolumuzu bağladı. Peki, büyükşehir fikir lerimize de mi gem vurdu. Vuramaz. Kendimi bildim bileli Gemlik'te Karsak Deresi, Yeni veya Eski Sahil revizyonu yada şu an Taşköprü'nün bulunduğu caddenin ve derenin revizyonu ve Sosyal Tesis Kompleksi dışında elle tutulur bir proje yapılamadı. Burnumuzun dibindeki Yalova'da dahi bu tip tesisler var ancak benim anlatmak istediğim Yalova'daki yada diğer ilçelerdeki gibi küçük çaplı yada kuleleri alçak tesisler değil. Ne demek istediğimi yukarıda yazdığım tesisleri internetten inceler seniz anlayabilirsiniz.

Kurşunlu veya Mudanya'daki yat çekekleri Bursa Turizmine ne kattı? Hiçbir şey. Burada yanlış anlaşılmak istemem. Memleketimiz adına her kim tek çivi çakarsa minnettar olu ruz ama projelerinde rasyonel ve kullanılabilir olması gerekmiyor mu? Peki,bunlara benzer bir çekek Gemlik'e yapılsa ilçemiz turizmine veya genel anlamda ilçemiz ekonomisine,sosyal yaşantısına ne katacak? Yine cevap hiçbir şey. İlçemizde kaç hemşerimizin yatı veya teknesi var? Şimdi, yat limanı dışarıdan gelen yerli ve yabancı yat sahip lerine hizmet verecek diyeceksiniz. Sizce bu yat limanının zenginlerin, para babalarının yatlarını korumaktan başka bir görevi olacak mı? Hayır olmayacak. Bizim evde misafir odası diye bir kavram yoktur. Kendimiz için layık görmediğimiz mekanda başkasını ağırlamayız. Yani, kendi ocağımızda önce kendi rahatımızı düşünürüz. Milyonlarca lira harcanıp bir yat limanı yapılacak, ben onun sadece çevresinin peyzajının yeşilini ve renkli ışıklarını izleyeceğim. Karşısına geçip gelen yatlara bakarak acaba kaç kamarası var? Acaba kaç lira eder diye tahminlerde bulunaca ğım. Kruvazör Limanı'da aynı değil mi diyeceksiniz. Kesinlikle değil.

Kruvazör Limanı sayesinde istihdam sağlanacak. Kaptana, pilota, deniz ulaştırma mühendislerine, liman işçisine, gümrükçüye, gemi acentalarına, seyahat acentalarına, taşıma şirketlerine, vip rent-a car şirketlerine, rent a bus şirketlerine, profesyonel turist rehberlerine,yabancı dil bilen transfermen lere, küçük ölçekli gezi teknelerine ihtiyaç olacak. Sahile yapılacak küçük satış dükkanları ile köylü ürettiği ürünü pazarlaya bilecek. İlçemizin gençleri yabancı dil pratiği yapabilecek ve yabancı dillerini geliştirebile cek.

Güneydeki ve Ege'deki boyacı, simitçi yada küçük esnaf gibi takır takır yabancı dil konuşacaktır. Daha önce ki yazılarımda yapımını önerdiğim zeytin ve zeytinyağı müzesi, balıkçılık müzesi, etnografya müzesi, Haydariye Köyü Bungolow Evleri Projesi, teleferik projesi, gece klübü projesi değer kazanacak.

Başta yabancı dil öğretmenlerimize ve yabancı dil bilen hemşerilerimize ek gelir kapısı açılacak. Gemlik'in zeytini o zaman Dünya Markası olacak yada en azından bu şansı yakalayabileceği bir mekana kavuşacak. Öyle senede bir kere yapılacak, getireceği faydası kestirilemeyen festivallere ihtiyacı olmayacak. Profesyonel turist rehberleri gelen yabancı misafirlere Welcome on Board, Welcome to Turkey and Welcome to Gemlik. Gemlik is famous with Olive (Aracımıza, Türkiye'ye ve Gemlik'e Hoşgeldiniz. Gemlik zeytini ile ünlüdür) ile başlayan cümleler ile Gemlik'i ve bölgeyi tanıtmaya başlayacaklar.

Sözlerime son verirken şunu belirt mek isterim.

Gemliklilerolarak ilçemizin gelişimi için önümüzde iki yol vardır;

Ya kruvazör limanı gibi büyük projeler ile tozu dumana katacağız ya da küçük ve dar projelerle tozu dumanı yutacağız.

Seçim sizin Gemlik.

EFENDİOĞLU MERMER SAN. TİC. A.Ş.

ŞİRKETİMİZ BÜNYESİNDE ÜRETİM DEPARTMANINDA ÇALIŞTIRILMAK ÜZERE VASIFSIZ BAY VE BAYAN ELEMANLAR ALINACAKTIR.

BAY ELEMANLARIN ASKERLİĞİNİ YAPMIŞ OLMASI VE MÜRACAATLARIN ŞAHSEN YAPILMASI RİCA OLUNUR

AÇMALAR MEVKİİ GEDELEK ORHANGAZİ / BURSA
TEL : 0 224 586 00 05

ELEMANLAR ARANIYOR

SERBEST BÖLGE YOLU VE MANASTIR'DAKİ HAYRETTİN AKCAN PETROL İSTASYONUNDA ÇALIŞMAK ÜZERE POMPA SATIŞ GÖREVLİLERİ, MARKET SATIŞ GÖREVLİLERİ VE OTO YIKAMA PERSONELİ ARANMAKTADIR.

İlgilenenlerin CAN ALIŞVERİŞ MERKEZİ'ne şahsen başvurmaları gerekmektedir.

BYEGM
Bu gazete Anadolu'nun Sesi iPad-iPhone uygulamasında yayımlanmaktadır.

Gençler Birliği Spor liderliği kaptı

Gemlik Gençlerbirliği Spor 5 + beş yaptı liderliği kaptı.
Gemlik Gençlerbirliği Spor Başkanı Mahir Dağ ve yöneticilerinde hazır bulunduğu ve müsabaka öncesi ve sonrası teknık heyeti ve futbolcuları tebrık etti ve ilk fırsatta birlikte hep birlikte bir yemek ve bundan sonrakı haftaların planlaması ve yapılması gerekenler le alakalı yemekli istişare toplantısı yapacaklarını belirtti. U19 gurubunda da a takım da yer alacak oyuncular olduğunu ve onların çalışma ve maçlarında performansyonlarını n artacağına inanıldığı ve katkı sunulan teknik ve

Futbol İşler Sorumlusu Erol Ayyıldız ve Kadir İbek Hasan Çelik yeni dönemin tüm takımlar ve spor camıası ve Gemlık olarak başarılarla dolu sakatlıklardan da uzak olarak geçmesini temennı etti. Muhasip Alican Durdu Gençler Birliği olarak ilk sezonumuzda bizler mutlu eden ve güzel futbol ve birlikteliği sağlayan başta Kaptan Emre Erarslan olmak üzere tüm topculara teşekkür etti ve yönetim olararak futbolcu kardeşlerini izlediklerini ve futbolcu kardeşleri ne ileriki zamanlarda bu netice ve birlikteliklerinin devamında sürprizlerinin olacağını söyledi Gemlik Körfez Spor arasında 17:30 da Gemlik Suni Çim Sahada oynan U19 futbol karşılaşma sında iki ekibinde kontrollü başladığı müsabakada, Furkan Bayri orta sahadan aldığı top ile sağ çaprazdan ceza alanına girdikten sonra sert ve düzgün bir vuruşla Gemlik Gençlerbirliği Sporu 1-0 öne geçiren golü attı. Golden sonra ataklarını sıklaştıran Gençlerbirliği 35.dk da yine Furkan Bayri ile skoru 2-0 taşıdı. İlk devre bu skorla tamamlandı. İkinci yarıya çok hızlı başlayan Gençlerbirliği dakikalar 46 yı gösterirken, sol kanattan gelişen atak Selim Akçay'ın penaltı noktasına çıkarttığı topa Mert Öz sert ve düzgün bir vuruşla durumu 3-0 yaptı. Bu golden sonra oyunun hakimiyetini tamamen kontrol eden Gençlerbirliği 57.dk da orta alanda kısa ve hızlı paslar ile sol kanattan ceza alanına girdi penaltı noktasına çıkarılan topu bu kez Eray Kocdemir düzgün bir vuruşla ağlara gönderdi skor 4-0. Oyun hakimiyetini elinde olan Gençlerbirliği oyunu orta alanda pas yaparak topu ayağında tutarak maçı rölantide götürürken, Körfez Spor ara ara cılız ataklar ile etkili olmaya çalıştı. Dakikalar 73'ü gösterirken orta alandaki pas trafiği sonrası defansın arasına bırakılan topu sonrada oyuna giren Ömer Çetin kalecinin üzerinden aşırtarak topu boş kale yuvarladı durum 5-0 oldu.
Bu golden sonra bir çok gol pozisyonuna giren Gençlerbirliği bu pozisyonlardan gol çıkartamadı ve maç bu skorla sona erdi.

GTSO Akademi hizmete girdi

Gemlik Ticaret ve Sanayi odasının üyelerine yönelik hazırladığı eğitim programlarına başvuru süreci başladı.
GTSO'dan yapılan açıklamada; "üyelerinden gelen eğitim taleplerini değerlendirmiş ve ihtiyaca cevap

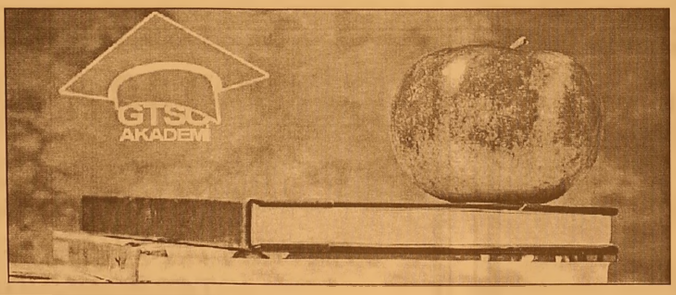

verecek, üyelerinin iş hayatına katkı sağlayacak eğitimleri programa dahil etmiştir. GTSO üyeleri bundan sonraki süreçte tarafımızdan planlanan eğitimleri www.gtso.org.tradre simiz üzerindeki GTSO AKADEMİ linkinden takip edebilirler. Buradan eğitimlere başvuru yapabilir, eğitim hakkında detaylı bilgi alabilirler. GTSO AKADEMİ hakkında detaylı bilgi almak için 5131023 - 105 nolu telefon dan bizimle irtibata geçebilirsiniz" denildi

Adli tatil bugün sona eriyor

Yargıda 20 Temmuz 2015'te başlayan adli tatil bugün sona erecek
Yargıda toplu izin kullanımı anlamına gelen adli tatil, 31 Ağustos 2015'te sona eriyor.
Adli tatil boyunca adliyelerde görev yapan nöbetçi mahkemeler, tutuklusu olan ve acil nitelik taşıyan

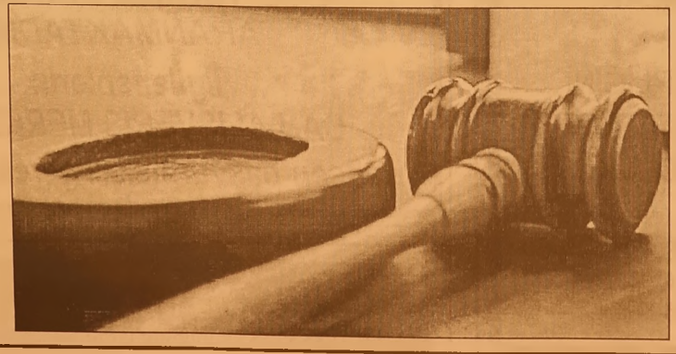

davaları görüştü. Diğer davalara ise yeni adli yıla kadar ara verildi.
Yüksek yargı organları Danıştay, Yargıtay, Askeri Yargıtay ve Askeri Yüksek İdare Mahkemesinde de nöbetçi heyetler görev yaptı.
Danıştay'da görev yapan nöbetçi heyet, esastan karar vermeyerek yalnızca "yürütmenin durdurulması" taleplerini karara bağladı.
Yargıtay'da da ceza ve hukuk olmak üzere iki nöbetçi daire görev yaptı. Ceza dairesiyse tutuklu sanıklarla ilgili dosyalara baktı. Anayasa Mahkemesi ise adli tatil kapsa mına girmiyor

Kurşunlu Kadınlar Plajı'nın açılışı yapıldı

Bursa Büyükşehir Belediyesi tarafından Kurşunlu Mahallesi'ne kazandırılan Kadınlar Plajı, vatandaşların hizmetine sunuldu. Bursa Büyükşehir Belediye Başkanı Recep Altepe, "Bursa'nın sahilleri nakış gibi işleniyor. Hizmet için varız, Bursa'ya daha yapacak çok işimiz var" dedi.

Bursa'yı, tüm ilçelerinde her alanda gerçekleştirilen hizmetlerle geleceğe taşıyan Büyükşehir Belediyesi tarafından Kurşunlu'da yaptırılan 'Kadınlar Plajı' törenle hizmete açıldı.

Büyükşehir Belediye Başkanı Recep Altepe, Kurşunlu Kadınlar Plajı açılış töreninde yaptığı konuşmada; Bursa'nın turizmden aldığı payın artırılması hedefiyle kentin değerlerini öne çıkaran hizmetlerini anlattı. Bursa'nın sahillerinde yoğun çalışmalarının olduğunu ifade eden Başkan Altepe, fiziki olarak dışarıdan görülmesi mümkün olmayan bir alanda yapılan plajda, kadınların gönül rahatlığıyla denizden faydalanabileceklerini söyledi.

Plaj 3 ayda tamamlandı

Kurşunlu'da kadınlardan aldıkları talepler doğrultusunda bu plajın bölgeye kazandırıldığını ifade eden Başkan Altepe, *"Şehrin ekonomisine değer katacak her yerde her konuda çalışıyoruz. Bursa'nın her alanda gelişimiyle örnek oluyoruz. Sahillerin düzenlenmesi de artık Büyükşehir Belediyesi ile gerçekleştiriliyor. Bursa'nın sahilleri nakış gibi işleniyor. Hizmet için varız, Bursa'ya daha yapacak çok işimiz var"* diye konuştu. Başkan Altepe, 3 ayda yapımı tamamlanan kadınlar plajı projesi kapsamında da 200 metre uzunluğunda, yaklaşık 3000 metrekarelik alanda sahil düzenlemesi gerçekleştirildiğini; sahil bandı boyunca plaj üniteleri, ahşap yürüyüş yolu, cankurtaran iskelesi ile yol tarafı 170 metre panel çit üzeri çim uygulaması yapıldığını; çelik konstrüksiyon üzeri gölgelik, drenaj, kazı, elektrik ve mekanik uygulamalarla plajın kullanıma hazır hale getirildiğini sözlerine ekledi.

Tüm sahillerde yoğun çalışma var

Büyükşehir Belediyesi'nin 115 kilometreyi bulan deniz sahillerinin yaz turizmine kazandırılması hedefiyle çalışmalarına hız verdiğini kaydeden Başkan Altepe, Gemlik, Mudanya ve Karacabey sahillerinde de hem plajlarda hem deniz yüzeyinde temizlik, eskiyen iskelelerin onarılması, sahil kesiminde yeşil alanlar ve çocuk oyun alanları oluşturulması gibi her alanda yoğun çalışma yürütüldüğünün altını çizdi. Gemlik Belediye Başkanı Refik Yılmaz, Büyükşehir Belediyesi'nin sahilleri öne çıkaran çalışmalarıyla bütünşehir uygulamalarının önemine değindi. Yılmaz, Gemlik'e hizmetlerinden dolayı Başkan Altepe'ye teşekkür etti. Gemlik Kaymakamı Mustafa Altıntaş da Büyükşehir Belediyesi'nin turizme katkılarından ötürü Başkan Altepe'yi tebrik etti. Kurşunlu Mahallesi Muhtarı Hüseyin Ormanlar da bölgenin değerine ve güzelliklerine işaret ederek kendilerine verdiği destekten dolayı Başkan Altepe'ye teşekkür etti. Konuşmaların ardından Başkan Altepe, protokol üyeleriyle birlikte kurdele keserek plajın açılışını yaptı. İlçe belediye başkanları ile Bursa Kent Konseyi Başkanı Semih Pala ve Büyükşehir Belediyesi bürokratları da törene katılırken, Kurşunlu sakinleri de plaj açılışına ilgi gösterdi.

ALTINTAŞ'TAN SAADET PARTİSİ'NE İADE-İ ZİYARET

İlçemize yeni atanan Kaymakam Mustafa Altıntaş, Saadet Partisi Gemlik İlçe Teşkilatı'na iade-i ziyarette bulundu. Geçtiğimiz günlerde İlçe Başkanı Ahmet Vakkas Yıldız ve Yönetim Kurulu üyeleri ile hayırlı olsun ziyareti gerçekleştiren Saadet Partisi'ne ziyarette bulunan Gemlik İlçe Kaymakamı Mustafa Altıntaş Gemlik ve genel gündemle ilgili görüş alışverişinde bulundu. Altıntaş, tüm makamların geçici olduğunu asıl olanın hizmet edebilmek ve kubbede hoş bir seda bırakabilmek olduğunu belirterek, Gemlik için yapılacak her hayırlı hizmetin arkasında olduğunu ifade etti. Tüm siyasi partilerin hizmet için yola çıktığını ve farklı yol ve yöntemlerle hizmet etmeye çalıştığını sözlerine ekledi.

Saadet Partisi Gemlik İlçe Başkanı Ahmet Vakkas Yıldız kabulde yaptığı konuşmada, *"Sayın Kaymakamımızın kendilerini ziyaretimizden hemen sonra iade-i ziyaretleri bizleri ziyadesiyle mutlu etmiştir. Bu ziyaret vesilesiyle Partimizin ilçemiz ve ülkemizdeki problemlere yönelik çözüm önerilerini kendilerine aktarma fırsatı bulduk. Özellikle ilçemizle depremselliğe göz önünde bulundurularak geç olmadan gerekli tedbirlerin alınması na dikkat çekilmiştir."* dedi

FORKLİFTÇİ

Gemlik'te ikamet eden, askerlikle ilişiği olmayan forklift operatörü aranıyor.

ŞÖFÖR

Gemlik veya Orhangazi'de ikamet eden askerlikle ilişiği olmayan Kamyon veya Çekici şöförü aranıyor.

Tel: 514 00 60

KAŞEDE BEKLEMEK YOK

KALİTELİ KAŞELER UYGUN FİYATLARLA GÜN İÇİNDE TESLİM EDİLİR

GÜLER AJANS

MATBAACILIK - YAYINCILIK - REKLAMCILIK

İstiklal Caddesi Bora Sokak No :5/A GEMLİK

Tel : (0.224) 513 96 83 Fax : 513 35 95

ELEMANLAR ARANIYOR

Deneyimli forklift operatörleri ve kepçe operatörleri alınacaktır.
Müracaat Tel : 0530 148 80 83

ELEMAN ARANIYOR

Firmamız bünyesinde çalışacak GIDA MÜHENDİSLERİ ve TEKNİKERLERİ aranıyor

Müracaatların CV ile birlikte şahsen yapılması rica olunur.

NAMLI ZEYTİNLERİ
Yalova Yolu 3. Km. Gemlik/BURSA
Tel : 0 541 416 26 54

SATILIK ZEYTİNLİK

KUMLA YOLU HASANAĞA MEVKİİNDE 2709 M2 İKİ YOLA CEPHELİ SAHİBİNDEN SATILIK ZEYTİNLİK

0 543 582 15 78

SATILIK

UMURBEY'DE BAHÇELİ 4+1 MASRAFSIZ ŞÖMİNELİ - ÜÇ TARAFI BAHÇELİ SAHİBİNDEN SATILIK LÜKS DAİRE

0 535 378 18 00

ELEMANLAR

FABRİKAMIZDA ÇALIŞACAK VASIFSIZ ELEMANLAR ARANIYOR

VERONA MERMER
TEL : 514 20 21

42 yıllık tecrübemiz ile hizmetinizdeyiz....

Gülen Ajans
MATBAACILIK YAYINCILIK REKLAMCILIK ORGANİZASYON VE TANITIM HİZMETLERİ

- FATURA
- SEVK İRSALİYESİ
- TAŞIMA İRSALİYESİ
- GİDER MAKBUZU
- TAHSİLAT MAKBUZU
- DAVETİYE
- TAKVİM & KİTAP
- DERGİ & İLAN
- KARTVİZİT & KAŞE
- EL İLANI & BROŞÜR
- CİLT YAPIMI
- İLAN & REKLAM
- PLAKET & KUPA
- MADALYA
- NİKAH ŞEKERİ
- BEBEK ŞEKERİ
- HEDİYELİK EŞYA

İstiklal Cad. Bora Sok. Bakır Apt. Altı No: 5/A
Tel : 0 224 513 96 83 GEMLİK

EPDK'dan kötü haber: Terör enerjiyi de vurdu

EPDK Başkanı Mustafa Yılmaz, artan terör olayları nedenlyle Doğu ve Güneydoğu'daki enerji lisanslarının iptali için talep olduğunu kaydetti.
Enerji Piyasası Düzenleme Kurumu (EPDK) Başkanı Mustafa Yılmaz, artan terör olayları nedeniyle Doğu ve Güneydoğu Anadolu bölgelerindeki enerji yatırımcılarının lisanslarını iptal ettirmek için başvuruda bulunduğunu açıkladı.
Yılmaz, "O bölgedeki yatırımcılar için güvenlik sıkıntıları ve tehditler var. Yatırımcılar, lisanslarını sonlandırıyorlar. Biz de bir kez daha mağdur etmeyelim diye teminat mektuplarını geri veriyoruz. Terör baskı yaparken ben de baskı yapamam. Son dönemde böyle lisans iptalleri arttı" dedi. Yılmaz, dolar kurundaki artışı "olağanüstü" olarak niteleyerek, elektrik dağıtım şirketlerinin "Zordayız" dediğini, sektörün çözüm beklediğini söyledi.
EPDK Başkanı Yılmaz, HABERTÜRK Ankara Temsilcisi Bülent Aydemir ve Haber Müdürü Olcay Aydilek'in gündeme ilişkin sorularını yanıtladı.
Yılmaz, şu mesajları verdi: Doğu ve Güneydoğu'daki santrallara yapılan terör saldırıları ile asıl hedef, ülkenin kaosa sürüklenmesi. Sen oradaki yatırıma saldırıp, oradaki işçileri kaçıracaksın. İşçiler de oranın halkı. O yatırımlar o bölgeye elektrik ve istihdam katkısı sağlıyor. Diyarbakırlı yatırımcının kurduğu HES'i bombalıyor. Bölge halkına zulümdür bu. O bölgedeki yatırımcılar için güvenlik sıkıntıları ve tehditler var. Terörün tırmandığı bu dönemde bölgede kayıp kaçağın olumlu etkilendiği söylenemez. Üretim ayağı gibi dağıtım sektörü de olumsuz etkileniyor.
Kur artışından kaynaklı sıkıntılar var. Hesap edilebilenin ötesinde gelişmeler oldu. Seçimlerden sonra taşlar daha da yerine oturur. Olağanüstü bir durum var. Doğalgaz Piyasası Kanunu çıkmış olsaydı, bu sıkıntılar yaşanmazdı. Piyasa tamamen serbestleşecekti, maliyet endeksli piyasa kurgusuna gidecekti. O yasa çıkmadı. Yerli ya da yabancı, doğalgaza yatırım yaparken hesabını iyi yapmalı. Ona göre paket oluşturmalı. Doğalgaz santralı yapan yatırımcı, yenilenebilir enerjili santral da yapmalı."

Kurbanlık almak için acele etmeyin!

Uzmanlar, kurbanlık almak için acele edilmemesi gerektiğini söylüyor. Yetkililer fiyatların bayramın 2. günü düşeceğini belirtiyorlar.
Et fiyatlarındaki spekülasyon kurbanlıklara sıçradı. Kurban Bayramı'na yaklaşık 3 hafta kalırken canlı hayvan kg fiyatlarında yüzde 50'ye varan artış yaşanıyor. Geçen yıl kurbanlık büyükbaş canlı hayvanın kilogramı 10-11 liradan satılırken, bu yıl için 16-17 liraya çıktı. Talebin üzerinde küçükbaş ve büyükbaş kurbanlık

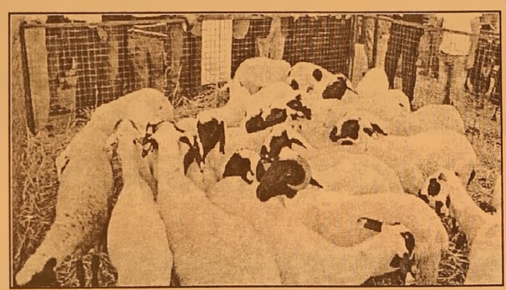

bulunduğuna dikkat çeken Gıda, Tarım ve Hayvancılık Bakanlığı yetkilileri ise bayrama yaklaşık 1 ay olduğuna dikkat çekerek vatandaşları acele etmemeleri konusunda uyarıyor.
Türk Veteriner Hekimleri Birliği Merkez Konseyi Başkanı Talat Gözet, canlı hayvan kilogramı için bu yıl yaklaşık 15 lira istendiğini ifade ederek fiyatların geçen yıla oranla önemli ölçüde arttığına dikkat çekti. Vatandaşın fiyatların düşmesi için bir süre daha bekleyebileceğini ifade eden Gözet "Kurbanlık fiyatları borsa gibidir. Arz talep fiyatta belirleyici olacaktır. Özellikle bayramın 1. ve 2. günü fiyatlar düşecektir" dedi.
Yeterli sayıda kurbanlık var
Tarım Bakanlığı'nın kurbanlık hayvan varlığı tespit çalışmasına göre kurbanlık hayvan şartlarını haiz büyükbaş hayvan varlığı 1 milyon 230 bin, küçükbaş hayvan varlığı ise 3 milyon 830 bin baş olarak belirlendi.
Son 3 yılın ortalama değerlerine göre 840 bin büyükbaş, 2 milyon 300 bin küçükbaş kurbanlık olarak kesiliyor.
Vatandaşların kurbanlık alırken hayvanların sağlıklı, besili, kulak küpesi bulunan, veteriner sağlık raporu/hayvan pasaportu/nakil belgesi olan ve hayvan kimlik sistemine kayıtlı, erkek ve yaşını doldurmuş olanları seçmesi gerekiyor. Yetkililer, çok zayıf, donuk bakışlı, salyalı ve gözde akıntısı olan hayvanların alınmaması gerektiğini söylüyor.

ESK PİYASAYA KARKAS ET SATIŞINA BAŞLADI

Et ve Süt Kurumu (ESK), kırmızı et ve yemek sanayine yönelik, dondurulmuş çeyrek karkas sığır eti satışlarına başladı.
ESK Genel Müdürü Kasım Piral, yaptığı açıklamada, dönemsel ihtiyaçlar doğrultusunda artan kırmızı et talebine cevap vermek amacıyla sadece şarküteri ve yemek sanayine, dondurulmuş karkas sığır satışı başlattıklarını ve sektöre uygun fiyata kırmızı et tedariği sağladıklarını ifade etti. Dondurulmuş karkas sığır eti kilo[illegible]m fiyatı 21,5 lirad[illegible] satışa sunul[illegible]or. Firmalar, ESK'[illegible]aylık maksimum [illegible] ton et alabiliy[illegible]

'Gemlik Körfez' www.gemlikkorfezgazetesi.[illegible]m

GEMLİK REHBERİ

GEREKLİ TELEFONLAR	
İtfaiye	110
Polis İmdat	155
Jandarma İmdat	156
Jandarma K.	513 10 55
Polis Karakolu	513 18 79
Gar. Kom.	513 12 06
KAYMAKAMLIK	
Kaymakamlık	513 10 51
C.Savcılığı	513 10 53
C.Savcı Yrd.	513 29 54
Emniyet Müd.	513 10 28
ULAŞIM	
Pamukkale	512 00 28
DENİZ UÇAĞI	513 66 13
Pegasus Akmis Seyahat	514 63 62
METRO	613 12 12
Aydın Turizm	613 20 77
Süzer Turizm	612 10 72
Kanberoğlu-Esadaş	614 46 49
Anıtur	614 47 71
Kamil Koç	612 01 63
HASTANELER	
Devlet Hastanesi	517 34 00
Sahil Dev. Hast.	513 23 29
Mer.Sağ.Ocağı	513 10 68
Tomokay Tomografi	513 65 29
Konur Tıp Mrk.	514 80 88
TAKSİLER	
Körfez Taksi	513 18 21
Çınar Taksi	513 24 67
Güven Taksi	513 32 40
Gemlik Taksi	513 23 24
Manastır Taksi	517 33 94

RESMİ DAİRELER	
Telefon Arıza	121
UEDAŞ ARIZA	186
UEDAŞ İşletme	513 45 03
Statyum	514 00 95
Orm.Böl.Şef.	513 12 86
Milli Eğt. Md.	513 11 74
Halk Kütüphane	513 13 53
Askerlik Şb.	513 10 57
Karayolları	513 13 08
Liman Baş.	513 11 33
Mal Müd.	513 10 95
Nüfus Md.	513 37 42
Özel İd. Md.	513 15 07
Tapu Sicl. Müd.	513 14 14
Müftülük	513 13 64
Gümrük Md.	524 85 86
Ver. Dairesi Md.	513 10 92
İlçe Tarım Müd.	513 10 45
İlçe Seç. Md.	513 77 73
Halk Eğitim Müd.	513 18 46
İŞ-KUR	513 71 66
BELEDİYE	
Santral	513 45 21 -23
Başkanlık	513 45 20
BUSKİ	514 57 96
İtfaiye	513 23 25
Muhasebe Md.	513 45 21-182
Yazı İşl. Md.	513 45 21-111
Su Arıza	Yalnız 185

DENİZ OTOBÜSÜ	
Bursa	256 77 84
Mudanya	544 30 60
Yenikapı	(212) 516 12 12
Yalova	(226) 811 13 23
İDO İmam Aslan Dinlenme Tes.	513 23 94
VAPUR - FERİBOT	
Yalova	(226) 814 10 20
Topçular	(226) 383 43 19
Eskihisar	(262) 655 60 31
OTOBÜS	
Şehirlerarası	261 54 00
Otobüs Terminali	(18 Hat)
DAĞITICILAR	
GEMDAŞ	513 29 29
Aygaz	513 12 95
Habaş	513 16 37
Mogaz	513 75 58
Ergaz	513 88 43
Milangaz	513 22 59
Habaşgaz	513 45 46
Yeni Likitgaz	513 65 00
BP Gaz	514 59 81
Bütünler Likitgaz	513 80 00
Akçagaz	514 88 70
Totalgaz	514 17 00
Akcan Petrol	513 10 79
MAR-PET	513 30 33
Tuncay Otogaz	513 16 45
Beyza Petrol	513 01 03

Gemlik Körfez
GEMLİK'İN İLK GÜNLÜK SİYASİ GAZETESİ
YEREL SÜRELİ YAYIN
YIL : 42 SAYI : 5262
FİYATI : 50 Kr. (KDV Dahil)
Sahibi : Serap GÜLER
Sorumlu Yazı İşleri Müdürü : Kadri GÜLER
İstiklal Cad. Bora Sok. No:5/A
Tel : 513 96 83 GEMLİK
korfezofset@hotmail.com
Yönetim ve Basım Yeri :
GÜLER AJANS
Matbaacılık-Yayıncılık-Reklamcılık Tesisi
İstiklal Cad. Bora Sok. No:5/A GEMLİK
(Dini bayram Günleri ve Pazar günleri yayınlanmaz)

GEMLİK SİNEMA G[illegible]ĞÜ
VENÜS SİNEMASI
ant-man(3d türkçe):
11:30-14:00-16:00-
18:00-20:00
kağıttan kentler: 11:30-
13:30-17:[illegible]:00
sicci[illegible]00
kanlı tat[illegible]2:00-14:00-
15:45-17:30-20:00...
513 33 21

YİĞİT İNŞAAT

YAPI MALZEMELERİ LTD.ŞTİ

Üstün organizasyon yapısı ve profesyonel kadrosu, deneyimli, yenilikçi, dinamik ve yaratıcı özelliklerimizle ticaretin ve hizmetin temelini oluşturan işbirliği doğrultusunda geliştirdiğimiz etkili iş modelleriyle yolumuza BAŞARIYLA DEVAM EDİYORUZ...

BANYO & MUTFAK
SERAMİK
CAM MOZAİK
VİTRİFİYE
BANYO DOLAPLARI
LAMİNAT PARKE
KOMBİ - RADYATÖR
BOYA ve KABA
İNŞAAT MALZEMESİ
ISI VE SU YALITIM ÜRÜNLERİ
SIHHI TESİSAT ÜRÜNLERİ

ADLİYE BİNASI ALTI YENİ PAZAR CAD. NO : 98
TEL : 0 224 514 31 64 FAX : 0 224 513 90 41 - GEMLİK

MİLTON

DÜĞÜN SALONU

GEMLİK KÖRFEZİ'NİN DENİZLE BİRLEŞTİĞİ MÜTHİŞ MANZARADA YENİLENEN YÜZÜMÜZLE EN GÜZEL ANLARINIZI YAŞATMAK İÇİN VARIZ

Pasta - Meşrubat - Çerez
Piyanist + Dj Performans
Saten Sandalye Giydirme
Nikah Masası - Volkan gösterisi

2016 yılı REZERVASYONLARIMIZ BAŞLAMIŞTIR

İnternetten Canlı Yayın - Sahne - Işık gösterisi
Servis ve ekipmanlar - Sürpriz gösteriler

www.gemlikmilton.com
facebook/miltondugun
plus.google.com/miltondugun

HÜKÜMET KONAĞI KARŞISI
TEL : 513 10 71 GEMLİK